

**BAND
275**

STATISTIK VON BADEN-WÜRTTEMBERG

Agrarberichterstattung 1977

Heft 1

**Größenstruktur, Anbauverhältnisse,
Viehhaltung**

Vorwort

Wirtschaftliche und politische Entscheidungen erfordern eine wirklichkeitsgetreue und aktuelle Information über den jeweiligen Sachbereich. Da bei dem raschen Strukturwandel im Agrarsektor die etwa alle zehn Jahre stattfindenden landwirtschaftlichen Großzählungen nicht genügend aktuelle Informationen liefern können, wurde mit der seit 1975 im zweijährigen Turnus durchzuführenden Agrarberichterstattung ein neues agrarstatistisches Instrumentarium geschaffen. Das Informationssystem der modernen Agrarberichterstattung ist im wesentlichen dadurch gekennzeichnet, daß ohnehin vorhandene Ergebnisse funktionaler Spezialstatistiken mit Hilfe der elektronischen Datenverarbeitung betriebsweise untereinander verknüpft und mit ergänzenden Erhebungen zu strukturpolitisch wertvollem Informationsmaterial zusammengeführt wird.

In der vorliegenden Veröffentlichung werden Landes- und Kreisergebnisse des Totalteils der Agrarberichterstattung 1977 zu Größenstruktur, Anbauverhältnissen und Viehhaltung in sachlich tiefer Gliederung veröffentlicht. Im zweiten Teil des Bandes werden Vergleichszahlen der Agrarberichterstattung 1975 nachgewiesen.

Ein in Kürze erscheinendes weiteres Heft zur Agrarberichterstattung 1977 wird die wichtigsten Ergebnisse zur sozialökonomischen Struktur und zu Besitz- und Arbeitsverhältnissen in der Landwirtschaft enthalten. Im Rahmen der Reihe Statistik von Baden-Württemberg, Band 251, Heft 2, wurden bereits Gemeindedaten aus der Agrarberichterstattung 1977 veröffentlicht.

Der vorliegende Band entstand in der Abteilung "Land- und Forstwirtschaft, Umwelt".

Stuttgart, im März 1980

Statistisches Landesamt
Baden-Württemberg
Professor Dr. Klaus Szameitat

Inhalt

	Seite	
Vorwort	III	
Vorbemerkungen und methodische Hinweise	IX	
Abkürzungen	XI	
Zeichenerklärungen	XI	
Tabellen		
(Die Tabellen für 1977 und für das Vergleichsjahr 1975 werden hier aus Gründen der Übersichtlichkeit nebeneinandergestellt. Die Nummern der Tabellen für 1975 sind mit * bezeichnet.)	1977	1975
	Seite	
1a (1) Betriebe nach Hauptnutzungsarten und Größenklassen der Betriebsfläche	2	136
1a (2) Landwirtschaftliche Betriebe nach Hauptnutzungsarten in den Stadt- und Landkreisen	4	—
2 (1) Land- und forstwirtschaftliche Betriebe nach Größenklassen der Betriebsfläche und der landwirtschaftlich genutzten Fläche	6	138
2 (2) Landwirtschaftliche Betriebe nach Größenklassen der Betriebsfläche und der landwirtschaftlich genutzten Fläche in den Stadt- und Landkreisen	10	—
3a (1) Betriebe mit Waldfläche nach Größenklassen der Betriebs- und der Waldfläche	34	142
3b (1) Betriebe mit Waldfläche nach Größenklassen der landwirtschaftlich genutzten Fläche und der Waldfläche	38	146
3b (2) Landwirtschaftliche Betriebe mit Waldfläche nach Größenklassen der Waldfläche in den Stadt- und Landkreisen	42	—
4 (1) Betriebe nach Rechtsformen und Größenklassen der landwirtschaftlich genutzten Fläche	46	150
4 (2) Landwirtschaftliche Betriebe nach Rechtsformen in den Stadt- und Landkreisen	48	—
5 (1) Betriebe mit Waldfläche nach Rechtsformen und Größenklassen der Waldfläche	50	152
5 (2) Betriebe mit Waldfläche nach Rechtsformen in den Stadt- und Landkreisen	51	—
6 (1) Betriebe mit landwirtschaftlich genutzter Fläche nach Hauptkulturararten und Größenklassen der landwirtschaftlich genutzten Fläche	54	154
6 (2) Landwirtschaftliche Betriebe mit landwirtschaftlich genutzter Fläche nach Hauptkulturararten in den Stadt- und Landkreisen	56	—
7a (1) Betriebe mit Ackerland nach Fruchtarten und Größenklassen der landwirtschaftlich genutzten Fläche	60	156
7a (2) Landwirtschaftliche Betriebe mit Ackerland nach Fruchtarten in den Stadt- und Landkreisen	62	—
7b (1) Betriebe mit Ackerland nach Größenklassen der Ackerfläche und der landwirtschaftlich genutzten Fläche	66	158
7b (2) Landwirtschaftliche Betriebe mit Ackerland nach Größenklassen der Ackerfläche in den Stadt- und Landkreisen	68	—
8 (1) Betriebe mit Dauergrünland nach Größenklassen der Grünfläche und der landwirtschaftlich genutzten Fläche	72	160

	1977	1975
	Seite	
8 (2) Landwirtschaftliche Betriebe mit Dauergrünland nach Größenklassen der Grünfläche in den Stadt- und Landkreisen	74	–
9 (1) Landwirtschaftliche Betriebe nach Größenklassen des Anbaus ausgewählter Fruchtarten und der landwirtschaftlich genutzten Fläche	78	162
9a (2) Landwirtschaftliche Betriebe mit Getreideanbau nach Größenklassen der Getreidefläche in den Stadt- und Landkreisen	82	–
9b (2) Landwirtschaftliche Betriebe mit Kartoffelanbau nach Größenklassen der Kartoffelfläche in den Stadt- und Landkreisen	86	–
9c (2) Landwirtschaftliche Betriebe mit Zuckerrübenanbau nach Größenklassen der Zuckerrübenfläche in den Stadt- und Landkreisen	89	–
10a (1) Landwirtschaftliche Betriebe mit Tabakanbau nach Größenklassen der Tabakfläche und der landwirtschaftlich genutzten Fläche	92	166
10a (2) Landwirtschaftliche Betriebe mit Tabakanbau nach Größenklassen der Tabakfläche in den Stadt- und Landkreisen	93	–
10b (1) Landwirtschaftliche Betriebe mit Hopfenanbau nach Größenklassen der Hopfenfläche und der landwirtschaftlich genutzten Fläche	96	167
10b (2) Landwirtschaftliche Betriebe mit Hopfenanbau nach Größenklassen der Hopfenfläche in den Stadt- und Landkreisen	97	–
11 (1) Betriebe mit Viehhaltung nach Tierarten und Größenklassen der landwirtschaftlich genutzten Fläche	100	168
11 (2) Landwirtschaftliche Betriebe mit Viehhaltung nach Tierarten in den Stadt- und Landkreisen	102	–
12 (1) Betriebe mit Rindviehhaltung nach Größenklassen des Rinderbestandes und der landwirtschaftlich genutzten Fläche	106	170
12 (2) Landwirtschaftliche Betriebe mit Rindviehhaltung nach Größenklassen des Rinderbestandes in den Stadt- und Landkreisen	108	–
13 (1) Betriebe mit Milchkuhhaltung nach Größenklassen des Milchkuhbestandes und der landwirtschaftlich genutzten Fläche	110	172
13 (2) Landwirtschaftliche Betriebe mit Milchkuhhaltung nach Größenklassen des Milchkuhbestandes in den Stadt- und Landkreisen	112	–
14 (1) Betriebe mit Mastschweinehaltung nach Größenklassen des Mastschweinebestandes und der landwirtschaftlich genutzten Fläche	114	174
14 (2) Landwirtschaftliche Betriebe mit Mastschweinehaltung nach Größenklassen des Mastschweinebestandes in den Stadt- und Landkreisen	116	–
15 (1) Betriebe mit Schweinehaltung nach Größenklassen des Schweinebestandes und der landwirtschaftlich genutzten Fläche	120	176
15 (2) Landwirtschaftliche Betriebe mit Schweinehaltung nach Größenklassen des Schweinebestandes in den Stadt- und Landkreisen	122	–
16 (1) Betriebe mit Zuchtsauenhaltung nach Größenklassen des Zuchtsauenbestandes und der landwirtschaftlich genutzten Fläche	125	178
16 (2) Landwirtschaftliche Betriebe mit Zuchtsauenhaltung nach Größenklassen des Zuchtsauenbestandes in den Stadt- und Landkreisen	126	–
17 (1) Betriebe mit Legehennenhaltung nach Größenklassen des Legehennenbestandes und der landwirtschaftlich genutzten Fläche	128	180
17 (2) Landwirtschaftliche Betriebe mit Legehennenhaltung nach Größenklassen des Legehennenbestandes in den Stadt- und Landkreisen	130	–

1977 1975

Seite

18 (1) Betriebe mit Masthähnchen- und -hühnchenhaltung nach Größenklassen des Mastgeflügelbestandes und der landwirtschaftlich genutzten Fläche	132	182
18 (2) Landwirtschaftliche Betriebe mit Masthähnchen- und -hühnchenhaltung nach Größenklassen des Mastgeflügelbestandes in den Stadt- und Landkreisen	133	—

Anhang

Erhebungsbögen	183
----------------	-----

Schaubilder

1. Entwicklung des Rinderbestandes 1977/70	107
2. Entwicklung des Schweinebestandes 1977/70	119
3. Landwirtschaftlich genutzte Fläche der landwirtschaftlichen Betriebe 1977 mit 0,5 bis unter 10 ha LF in % der LF insgesamt	153
4. Landwirtschaftlich genutzte Fläche der landwirtschaftlichen Betriebe 1977 mit 10 bis unter 20 ha LF in % der LF insgesamt	171
5. Landwirtschaftlich genutzte Fläche der landwirtschaftlichen Betriebe 1977 mit 20 und mehr ha LF in % der LF insgesamt	179

Vorbemerkungen und methodische Hinweise

Veröffentlichungsprogramm und Gebietsstand

Die wichtigsten Ergebnisse der AB 1977 und 1974/75 wurden bereits mit teilweise eingeschränktem Sachprogramm für das Land in den Statistischen Berichten der "Agrarwirtschaft" und auf Gemeindeebene in der Schriftenreihe "Statistik von Baden-Württemberg" (Gemeindestatistik) veröffentlicht.

Mit dem vorliegenden Quellenband werden nunmehr die ausführlichen Ergebnisse mit dem vollen bzw. geringfügig eingeschränkten Tabellenprogramm vorgelegt. Wegen des großen Materialumfangs und mit Rücksicht auf die Geheimhaltungsbestimmungen war es allerdings nicht möglich, alle Ergebnisse mit dem vollen Sachprogramm in ausführlicher Größenklassengliederung und in regionaler Gliederung nach Kreisen darzustellen.

Aus technischen Gründen wurde das umfangreiche Tabellenmaterial auf zwei Hefte wie folgt aufgeteilt:

Heft 1, Größenstruktur, Anbauverhältnisse, Viehhaltung

Heft 2, Sozialökonomische Struktur, Besitz- und Arbeitsverhältnisse.

Vergleichszahlen zur AB 1974/75 werden jeweils mit Landstabellen in einem Anhang aufgeführt. Als Druckvorlagen dienten unmittelbar die von der Datenverarbeitungsanlage produzierten Tabellenfahnen. Das Veröffentlichungsprogramm wurde hierfür weitgehend standardisiert.

In den Tabellen zur AB 1977 wurde der Gebietsstand zum 1.1.1977 und zur AB 1974/75 zum 1.1.1974 zugrundegelegt.

Erhebungsbereich

In die AB sind folgende Betriebe einbezogen:

1. Betriebe, die eine land-, forst- oder fischwirtschaftlich genutzte Fläche von jeweils mindestens 1 ha bewirtschaften.
2. Betriebe, die weniger als 1 ha landwirtschaftlich genutzte Fläche (LF) bewirtschaften (einschließlich der Betriebe ohne LF), deren natürliche Erzeugungseinheiten aber mindestens dem durchschnittlichen Wert einer jährlichen landwirtschaftlichen Markterzeugung von 1 ha LF entsprechen.

Die "Mindesterzeugungseinheiten" sind wie folgt festgelegt:

a) Mindestviehbestände:

	Anzahl
Kühe zur Milchgewinnung und Färsen 2 Jahre und älter	3
Kälber unter 6 Monate	5
Übriges Rindvieh (6 Monate und älter)	5
Schweine mit 20 kg und mehr Lebendgewicht (ohne Zuchtsauen oder Jungsauen über 50 kg Lebendgewicht)	8

Zuchtsauen einschl. Jungsauen (mit 50 kg und mehr Lebendgewicht)	5
Schafe jeden Alters	50
Legehennen (1/2 Jahr und älter)	120
Schlacht- und Masthähnchen und -hühnchen	400
Gänse, Enten, Truthühner	200

b) Mindestanbauflächen:

	Ar
Bestocktes Rebland	30
Tabak	30
Gemüseanbau im Freiland	30
Hopfen	30
Blumen und Zierpflanzen im Freiland	10
Unterglasanbau für Erwerbszwecke	1
Obstanlagen im Ertrag und nicht im Ertrag	50
Baumschulen	20
Heil- und Gewürzpflanzen	1

Die Agrarberichterstattung ist nach dem sogenannten Betriebsprinzip aufgebaut, das heißt, es wurden sämtliche zu einem Betrieb gehörenden Flächen ohne Rücksicht auf die Markungszugehörigkeit und die Eigentumsverhältnisse in derjenigen Gemeinde nachgewiesen, in der sich der Wirtschaftshof bzw. der Betriebs- oder Verwaltungssitz dieses Betriebes befindet.

Begriffsbestimmungen

Betrieb: Technisch-wirtschaftliche Einheit, die die im Abschnitt "Erhebungsbereich" genannten Flächen bzw. Erzeugungseinheiten erreicht oder überschreitet, für Rechnung eines Inhabers bewirtschaftet, einer einzigen Betriebsführung untersteht und land- und/oder forstwirtschaftliche Erzeugnisse hervorbringt.

Besitzeinheiten, die aus steuerlichen oder anderen Gründen "nominell" auf mehrere Betriebsinhaber aufgeteilt sind, gelten als *ein* Betrieb, sofern sie in betriebswirtschaftlicher Hinsicht eine organisatorische Einheit bilden.

Mehrere Betriebseinheiten in der Hand *eines* Inhabers werden bei der Erhebung der Angaben als *ein* Betrieb angesehen, wenn für die Bewirtschaftung dieser Besitzeinheiten in der Regel dieselben Produktionsmittel (insbesondere Gebäude und Maschinen) eingesetzt werden.

Auch Waldflächen, die mit landwirtschaftlich genutzten Flächen gemeinsam (und *nicht als gesonderter* Betrieb) bewirtschaftet werden, bilden zusammen mit den landwirtschaftlich genutzten Flächen *eine* Betriebseinheit. Eine Ausnahme hiervon bilden lediglich die von den **Gemeinden** selbst bewirtschafteten landwirtschaftlich genutzten Flächen und Waldflächen, die in der Bundesrepublik Deutschland seit der LZ 1960 aus praktischen Erwägungen — insbesondere im Hinblick auf die damals eingeführte und seither beibehaltene Unterscheidung nach der Hauptproduktions-

richtung der Betriebe ("Landwirtschaftlicher Betrieb", "Forstbetrieb") – generell als *zwei* getrennte Betriebs-einheiten angesehen werden.

Betriebe nach der Hauptproduktionsrichtung (HPR):

Kennzeichnung der Betriebe nach derjenigen Erzeugnis-gruppe (Landwirtschaft/Forstwirtschaft), auf der – ge-messen am Verkaufswert der Erzeugnisse (einschließlich Eigenverbrauch) – das Schwergewicht der Produktion liegt. Die Kennzeichnung HPR "Landwirtschaftlicher Betrieb" bzw. HPR "Forstbetrieb" erfolgt anhand des Verhältnisses der landwirtschaftlich genutzten Fläche (LF) zur Waldfläche (WF), wobei ab 1971 folgende Schwel-lenwerte zugrunde gelegt werden:

- Landwirtschaftlicher Betrieb: Die LF ist gleich oder größer als 10% der WF,
- Forstbetrieb: Die LF ist kleiner als 10% der WF.

Betriebsfläche:

Als Betriebsfläche wird die selbstbewirtschaftete Gesamt-fläche eines Betriebes bezeichnet. Sie umfaßt die von einem Betrieb aus bewirtschaftete oder verwaltete Bodenfläche, unabhängig davon, ob es sich um eigene, gepachtete oder zur Bewirtschaftung unentgeltlich überlassene Flächen handelt. Zur Betriebsfläche zählt neben der landwirtschaftlich genutzten Fläche (LF) auch die nicht mehr landwirt-schaftlich genutzte Fläche, Waldflächen, Gewässer, unkul-tivierte Moorflächen, Öd- und Unland, Gebäude und Hof-flächen, Wegeland, Park- und Grünanlagen sowie Ziergärten.

Landwirtschaftlich genutzte Fläche:

Hierzu rechnen das Ackerland und das Gartenland, die Obstanlagen, Baumschulen, das Dauergrünland, Rebland, die Korbweiden- und Pappelanlagen sowie Weihnachts-baumkulturen außerhalb des Waldes. Die jetzt brachliegen- den ehemaligen landwirtschaftlichen Flächen (nicht mehr genutztes Acker- und Dauergrünland, Obst- und Rebland) sowie Ziergärten, private Parkanlagen und Rasenflächen zählen nicht zur landwirtschaftlich genutzten Fläche.

Ackerland:

Zum Ackerland rechnen alle Flächen, die in die Fruchtfolge einbezogen sind und regelmäßig oder in gewissen Abständen beackert und bestellt werden.

Im einzelnen zählen hierzu die Flächen der als Hauptfrucht angebauten Getreidearten und Hülsenfrüchte zur Körnerge-winnung der Hackfrüchte, Handelsgewächse, Futterpflan-zen, zum Unterpflügen bestimmte Hauptfrüchte und die Schwarzbrache; auch sind im Ackerland die Flächen des Er-werbsgartenbaus (einschließlich Unterglasflächen) mit ein-bezogen.

Sonderkulturen:

Als Sonderkulturen sind hier folgende Hauptnutzungs- und Kulturarten ausgewiesen: Hopfen, Tabak, Obstanlagen (ohne Erdbeeren), Baumschulen (ohne forstliche Pflanzgär-ten für den Eigenbedarf), Rebland (im Ertrag stehendes Rebland einschließlich der nicht im Ertrag stehenden Reb-fläche sowie Rebbrache zur Wiederbestockung).

Dauergrünland:

Zum Dauergrünland rechnen Wiesen, Mähweiden, Weiden einschließlich Almen sowie Hutungen und Streuwiesen, auch Wiesen und Weiden unter Obstbäumen, soweit nicht

die obstbauliche Nutzung überwiegt. Nicht zum Dauergrün-land zählt dagegen das sogenannte "Ackergrünland" (Acker-wiesen und Ackerweiden), das in die Fruchtfolge einbezo-gen ist.

Unter Wiesen werden diejenigen Dauergrünlandflächen ver-standen, die nur durch Abmähen genutzt werden; Weiden werden in der Regel nur durch Beweidung genutzt, während bei Mähweiden die Mäh- und Weidenutzung mehrmals wäh-rend des Jahres wechselt.

Hackfrüchte:

Die Hackfruchtfläche umfaßt den Anbau folgender Frucht-arten: Kartoffeln, Zuckerrüben (ohne Samenanbau), Futter-(Runkel-)rüben (ohne Samenanbau), Kohlrüben (ohne Samenanbau) sowie alle anderen Hackfrüchte (ohne Samen-anbau), wie z.B. Futtermöhren, Futterkohl, Markstamm-kohl und Topinambur.

Futterpflanzen:

Der Feldfutterbau umfaßt Klee, Klee gras einschließlich Kleebrache, Luzerne, Gras auf dem Ackerland zum Ab-mähen (Ackerwiese), Gras auf dem Ackerland zum Abwei-den (Ackerweide), Grünmais zur Grünfutter- oder Gär-futtergewinnung (Silomais), Serradella, Esparsette, Wicken und Süßlupinen sowie andere Futterpflanzen zur Grünfut-ter-, Gärfutter- oder Heugewinnung.

Feldgemüse:

Die Feldgemüsefläche umfaßt den Anbau von Gemüse (ohne Samenanbau), Spargel, Erdbeeren im Wechsel mit landwirtschaftlichen Kulturen (z.B. Getreide oder Kartof-feln), nicht dagegen den gärtnerischen Gemüseanbau im Freiland oder unter Glas im Wechsel mit Gartengewächsen.

Gartengewächse:

Hierzu gehören Gemüse, Spargel, Erdbeeren im Freiland so-wie unter Glas, im Wechsel mit Gartengewächsen einschließ-lich Blumen, Zierpflanzen, Stauden und Jungpflanzen sowie Gartensämereien und Vermehrungsanbau von Blumen-zwiebeln und Knollen.

Betriebe mit Viehhaltung

Bei den Viehzählungen werden die Viehbestände seit 1973 bei dem Betrieb erfaßt, in dessen Ställen bzw. auf dessen Flächen sie sich am Tage der Zählung befinden (modifizier-tes Betriebsprinzip). Dementsprechend sind im Rahmen der Agrarberichterstattung sämtliche Tiere (einschließlich des in Pension genommenen Viehs), die im Dezember in den Stal-lungen oder auf den Flächen des Betriebes standen, für diejenige Gemeinde nachgewiesen, in der sich der Be-triebssitz befand.

In Tabelle 13 "Betriebe mit Milchkuhhaltung" werden in den Nachweis der Milchkuhe Ammen- und Mutterkuhe nicht einbezogen.

In Tabelle 14 "Betriebe mit Mastschweinehaltung" sind Zuchtsauen und zur Zucht bestimmte Jungsauen mit 50 kg und mehr Lebendgewicht nicht enthalten, wohl aber alle anderen Schweine mit 20 kg und mehr Lebendgewicht.

Tabelle 15 "Betriebe mit Schweinehaltung" enthält den Ge-samtschweinebestand, also einschl. Ferkel unter 20 kg und einschl. der Position Zuchtsauen und zur Zucht bestimmte Jungsauen mit 50 kg und mehr Lebendgewicht.

In Tabelle 16 "Betriebe mit Zuchtsauenhaltung" sind die zur Zucht bestimmten Jungsauen mit 50 kg und mehr Lebendgewicht einbezogen.

Tabelle 18 "Betriebe mit Masthähnchen und -hühnerhaltung" enthält — anders als bei der LZ 1971 — neben den Masthähnchen und -hühner und den zur Mast bestimmten Küken auch die Schlachthähne und -hühner und die sonstigen Hähne.

Vergleichbarkeit

Zwischen den fünf seit 1960 durchgeführten landwirtschaftlichen Betriebserhebungen, nämlich der Landwirtschaftszählung (LZ) 1960, der EWG-Strukturerhebung (Agrarstrukturerhebung) in der Landwirtschaft 1966/67, der LZ 1971, der AB 1975 und 1977 (totaler Zählungsteil), bestehen zum Teil Unterschiede im Erhebungs-, Darstellungs- und Veröffentlichungsprogramm. Sie erstrecken sich auf die untere Erfassungsgrenze, die Abgrenzung einiger Merkmale, die Größenklassengliederung, die Erhebungsart (die Agrarstrukturerhebung 1966/67 war eine Repräsentativerhebung) und die unterschiedliche Abgrenzung der HPR (1960 nach Selbsteinschätzung durch den Betriebsinhaber, 1966/67 Verzicht auf eine derartige Unterscheidung, 1971, 1975 und 1977 aufgrund des Flächenverhältnisses von LF zu WF).

In die AB (totaler Teil) wurden dagegen ab 1975 Fragestellung, Erhebungs- und Darstellungsbereich sowie Veröffentlichungsprogramm der LZ 1971 (Grundprogramm) zu Bodennutzung, Viehhaltung und Rechtsform der Be-

triebe weitgehend übernommen, sodaß das Zahlenmaterial zu Größenstruktur, Anbauverhältnissen und Viehhaltung bei LZ 1971, AB 1974/75 und AB 1977 weitgehend vergleichbar ist.

Geheimhaltung und Rundungsdifferenzen

Soweit in den veröffentlichten Tabellen zuordenbare Einzelangaben enthalten waren, wurden entsprechende Löschungen vorgenommen. Die betroffenen Werte wurden durch einen Punkt ersetzt.

Da die Rundung der Flächenangaben in den Tabellenfeldern durch die EVD erst unmittelbar vor dem Ausdruck einer jeden Zahl erfolgt, können innerhalb der Tabellen Rundungsdifferenzen zwischen den ausgedruckten Gesamtzahlen und der Summe der Teilzahlen auftreten. Bei einigen Tabellen stimmt die ausgewiesene Gesamtsumme nicht mit der Summe der Einzelziffern überein, da aus Gründen der Geheimhaltung Angaben bei großen Größenklassen fehlen.

Tabellennummern

Die Tabellen sind mit den Nummern bezeichnet, unter denen die vergleichbaren Tabellen sowohl bei den Ergebnissen der LZ 1971 als auch bei Ergebnissen der Agrarberichterstattung zu finden sind.

Die Zahl in Klammern hinter der eigentlichen Tabellennummer ist ein Hinweis auf die regionale Gliederung der jeweils dargestellten Ergebnisse; dabei steht eine "1" für das Landesergebnis und eine "2" für Kreisergebnisse.

Abkürzungen

- AB = Agrarberichterstattung
- LF = Landwirtschaftlich genutzte Fläche
- BF = Betriebsfläche
- WF = Waldfläche

Zeichenerklärung

- 0 = Zahlenwert vorhanden, aber kleiner als die Hälfte der kleinsten dargestellten Einheit.
- = Zahlenwert ist Null (kein Fall, Betrag u.ä.).
- .
- = Nachweis aus Gründen der Geheimhaltung nicht möglich.
- Rundung: = Rundungen erfolgten im allgemeinen ohne Rücksicht auf die Endsummen maschinell; bei der Summierung von Einzelangaben können sich daher geringfügige Abweichungen zur Endsumme ergeben.

Tabellenteil I

1a(1) Betriebe nach Hauptnutzungsarten und Größenklassen der Betriebsfläche,

Lfd. Nr.	Betriebsfläche von ... bis unter ... ha		Insgesamt		Landwirtschaftlich genutzte Fläche		Nicht mehr genutzte landwirtschaftliche Fläche		Öd- und Unland		Unkultivierte Moorfläche	
			Betriebe	BF	Betriebe	Fläche	Betriebe	Fläche	Betriebe	Fläche	Betriebe	Fläche
			Anzahl	ha	Anzahl	ha	Anzahl	ha	Anzahl	ha	Anzahl	ha
			1	2	3	4	5	6	7	8	9	10
LANDWIRTSCHAFT												
01	UNTER 1		5790	3799	5620	3200	511	82	867	70	4	1
02	1	- 2	24551	36503	24546	30828	1878	469	4444	515	65	17
03	2	- 5	40695	132741	40694	110329	3185	1544	11570	2467	296	130
04	5	- 10	31934	231371	31933	202198	1476	939	11314	3239	496	251
05	10	- 15	19598	241342	19598	213157	721	537	8014	2912	529	281
06	15	- 20	13663	236958	13663	209151	471	344	6104	2666	436	277
07	20	- 30	16372	390898	16072	340773	451	331	7624	4253	585	466
08	30	- 50	9216	341345	9216	282897	323	333	4824	3863	368	466
09	50	- 75	1879	110674	1879	61113	78	200	1105	1606	68	192
10	75	- 100	438	37344	438	26052	23	72	258	698	17	48
11	100	- 200	317	41092	317	30851	25	226	167	524	11	37
12	200	- 500	70	21768	70	14925	10	139	44	484	1	4
13	500	- 1000	8	5080	8	2278	-	-	6	23	-	-
14	1000	UND MEHR	2	4376	2	3066	-	-	1	69	1	98
15	INSGESAMT		164233	1836291	164056	1550822	9152	5215	56342	23389	2877	2267
FORST												
16	UNTER 1		-	-	-	-	-	-	-	-	-	-
17	1	- 2	4240	6165	1357	66	225	58	443	78	19	6
18	2	- 5	4264	13323	1743	154	503	413	942	404	36	25
19	5	- 10	1640	11316	608	108	202	312	430	334	20	20
20	10	- 15	510	6181	153	50	82	185	130	140	8	8
21	15	- 20	342	5960	89	39	40	109	93	161	4	2
22	20	- 30	349	8545	92	49	47	111	86	129	-	-
23	30	- 50	425	16638	65	64	39	145	104	416	3	31
24	50	- 75	373	23113	49	69	28	101	86	311	3	27
25	75	- 100	284	24692	52	157	28	106	73	325	6	65
26	100	- 200	672	95811	68	270	59	283	160	1023	10	71
27	200	- 500	641	198474	64	245	49	479	154	1756	17	198
28	500	- 1000	192	131635	19	259	21	121	40	691	6	26
29	1000	UND MEHR	226	536622	65	1797	57	766	108	2995	11	1273
30	INSGESAMT		14178	1078495	4424	3328	1380	3189	2854	8763	143	1752
INS												
31	UNTER 1		5790	3799	5620	3200	511	82	867	70	4	1
32	1	- 2	28791	42688	25903	30894	2103	526	4892	592	34	23
33	2	- 5	44579	146064	42437	110483	3688	1957	12512	2371	332	156
34	5	- 10	33574	242687	32541	202306	1678	1251	11744	3573	516	271
35	10	- 15	20108	247523	19751	213207	803	721	8144	3051	537	289
36	15	- 20	14005	242918	13752	209190	511	453	6197	2827	440	279
37	20	- 30	16421	395448	16164	340822	498	442	7710	4382	585	466
38	30	- 50	5641	358484	9281	282961	362	478	4928	4279	371	497
39	50	- 75	2252	133787	1928	81187	106	301	1191	1917	71	219
40	75	- 100	722	62036	490	26208	51	179	331	1023	23	113
41	100	- 200	989	136903	385	31121	84	509	327	1547	21	108
42	200	- 500	711	220242	134	15170	59	619	198	2240	18	202
43	500	- 1000	200	136715	27	2537	21	121	46	714	6	26
44	1000	UND MEHR	228	541498	67	4863	57	766	109	3064	12	1371
45	INSGESAMT		178411	2914789	168480	1554150	10532	8404	59196	32151	3020	4019

1) Gebäude-, Hofflächen, Wegeland und sonstige Flächen des Betriebes (Ziergärten, Parkanlagen und Rasenflächen).

Wald		Gewässer		Sonstige Flächen		Anteil der landw. gen. Fläche (Sp. 4) der nicht mehr gen. landw. Fläche (Sp. 6) der Waldfläche (Sp. 12) an der Betriebsfläche (Sp. 2)			Lfd. Nr.
Betriebe	Fläche	Betriebe	Fläche	Betriebe	Fläche	Fläche			
Anzahl	ha	Anzahl	ha	Anzahl	ha	%			
11	12	13	14	15	16	17	18	19	

LICHE BETRIEBE

515	92	7	2	5790	352	84,2	2,2	2,4	01
6116	2932	159	10	24551	1732	84,5	1,3	8,0	02
17919	14355	548	72	40695	3844	83,1	1,2	10,8	03
17241	20540	632	122	31934	4082	87,4	0,4	8,9	04
11835	20917	571	116	19598	3423	88,3	0,2	8,7	05
8794	21402	501	144	13663	2975	99,3	0,1	9,0	06
11189	40042	836	376	16072	4658	87,2	0,1	10,2	07
6802	49659	728	368	9216	4253	82,8	0,1	14,5	08
1368	25636	297	253	1879	1669	73,3	0,2	23,2	09
276	9589	83	126	438	760	69,8	0,2	25,7	10
166	8296	66	88	317	1089	75,1	0,5	20,2	11
41	5469	21	83	70	724	68,6	0,6	24,8	12
6	2613	1	1	8	165	44,8	-	51,4	13
1	1634	1	0	2	9	62,9	-	33,5	14
82269	223116	4451	1741	164233	29739	84,5	0,3	12,2	15

BETRIEBE

-	-	-	-	-	-	-	-	-	16
4240	5736	14	1	4240	241	1,1	0,9	92,7	17
4284	11836	82	21	4284	470	1,2	3,1	89,8	18
1640	10166	59	41	1640	334	1,0	2,8	99,8	19
510	5576	33	44	510	179	0,8	3,0	90,2	20
342	5473	26	36	342	138	0,7	1,6	91,8	21
349	8021	34	40	349	200	0,6	1,3	93,8	22
425	15331	45	108	425	544	0,4	0,9	92,1	23
373	21780	52	211	373	614	0,3	0,4	94,2	24
284	23361	33	108	284	570	0,6	0,4	94,0	25
672	92403	89	315	672	1446	0,3	0,3	96,4	26
641	190800	103	1009	641	3987	0,1	0,2	96,1	27
192	128744	26	279	192	1515	0,2	0,1	97,8	28
226	519187	77	1746	226	8858	0,3	0,1	96,3	29
14178	1038412	673	3960	14178	19096	0,3	0,3	96,3	30

GESAMT

515	92	7	2	5790	352	84,2	2,2	2,4	31
10356	8668	173	11	28791	1973	72,4	1,2	20,3	32
22203	26151	630	93	44979	4314	75,6	1,3	17,9	33
18881	30705	691	163	33574	4416	83,4	0,5	12,7	34
12345	26492	604	160	20108	3602	86,1	0,3	10,7	35
9136	26875	527	182	14005	3113	86,1	0,2	11,1	36
11538	48062	870	416	16421	4858	85,3	0,1	12,0	37
7227	64990	773	476	9641	4802	78,9	0,1	18,1	38
1741	47416	349	464	2252	2283	60,7	0,2	35,4	39
560	32950	116	234	722	1329	42,2	0,3	53,1	40
838	100699	155	383	989	2536	22,7	0,4	73,6	41
682	156209	124	1092	711	4711	6,9	0,3	89,1	42
198	131357	27	280	200	1679	1,9	0,1	96,1	43
227	520821	78	1746	228	8367	0,9	0,1	96,2	44
96447	1261528	5124	5701	178411	48935	53,3	0,3	43,3	45

1a(2) Landwirtschaftliche Betriebe nach Hauptnutzungsarten in den Stadt- und Landkreisen

Stamm-Nr.	Kreis	Insgesamt		Landwirtschaftlich genutzte Fläche		Nicht mehr genutzte landwirtschaftliche Fläche		Öd- und Unland		Unkultivierte Moorfläche	
		Betriebe	BF	Betriebe	Fläche	Betriebe	Fläche	Betriebe	Fläche	Betriebe	Fläche
		Anzahl	ha	Anzahl	ha	Anzahl	ha	Anzahl	ha	Anzahl	ha
		1	2	3	4	5	6	7	8	9	10
111	STUTTGART	574	3606	574	3282	35	12	53	15	-	-
115	BOEBLINGEN	3015	23923	3013	23040	116	42	717	143	3	1
116	ESSLINGEN	3829	24942	3824	22997	178	101	652	156	2	0
117	GOEPFINGEN	2498	35149	2493	30789	59	05	1021	532	3	2
118	LUODWIGSBURG	3974	36391	3966	34866	307	100	836	154	1	0
119	REMS-MURR-KREIS	5170	39472	5165	31300	335	126	1415	242	4	1
121	HEILBRONN	447	5006	447	4901	27	3	44	7	-	-
125	HEILBRONN LANDKREIS	6565	63342	6558	58987	554	190	2084	451	7	1
126	HOHENLÖPPE KREIS	4183	52320	4180	45251	179	115	2359	1142	7	5
127	SCHWAERISCH HALL	7045	101392	7036	84477	77	32	2797	932	13	44
128	MAIN TAUBER KREIS	6366	84105	6366	72361	889	501	4173	2051	5	8
135	HEIDENHEIM	1871	28993	1866	26922	20	15	546	174	2	4
136	OSTALBKREIS	6703	68480	6695	74465	91	61	2246	814	7	3
211	BADEN-BADEN	422	1458	421	1244	123	07	27	12	1	0
212	KARLSRUHE	314	3075	312	2825	35	15	27	12	-	-
215	KARLSRUHE	4755	36019	4751	34413	693	435	851	233	3	0
216	RASTATT	2901	14635	2896	13541	487	253	536	70	5	6
221	HEIDELBERG	208	1984	208	1876	13	5	13	6	-	-
222	MANNHEIM	233	3534	228	3449	10	3	4	2	-	-
225	ODENWALDKREIS	4098	57468	4093	49538	241	144	2033	351	7	1
226	RHEIN-NECKAR-KREIS	3652	42194	3645	39081	457	202	1143	243	2	3
231	PFORZHEIM	147	1354	147	1272	13	7	20	5	-	-
235	CALW	3515	24853	3510	18915	219	100	1265	244	5	1
236	ENZKREIS	2612	19410	2612	18156	275	127	722	131	5	7
237	FREUDENSTADT	3545	31926	3543	22737	103	70	1312	300	21	37
311	FREIBURG IM BREISGAU	577	4376	576	3680	30	11	118	17	-	-
315	BREISGAU HOCHSCHW.	7356	70475	7348	53436	490	239	2909	1433	31	30
316	EMMENDINGEN	4458	39179	4457	24905	299	164	1844	305	5	10
317	URTENAU KREIS	10600	102701	10598	62835	450	266	2503	1137	31	75
325	ROTTWEIL	4107	43697	4102	34162	140	99	956	412	17	16
326	SCHWARZWALD OBER KR.	3512	54729	3507	42327	36	46	1133	726	84	109
327	TUTTLINGEN	2946	30377	2945	27368	157	90	793	232	10	2
335	KONSTANZ	3531	41471	3530	37435	307	173	1917	315	67	39
336	LOERKACH	3346	32907	3341	25401	303	102	1963	875	15	10
337	WALDSHUT	4794	59034	4793	43622	161	146	2307	1673	62	33
415	REUTLINGEN	4525	53058	4521	48505	107	74	1505	1232	6	1
416	TUEBINGEN	3316	23649	3313	21150	272	144	724	175	5	3
417	ZOLLERNALBKREIS	4825	40428	4821	36192	312	202	1232	354	14	9
421	ULM	340	5688	339	5321	3	2	117	33	-	-
425	ALB DONAU KREIS	5734	68573	5729	60244	52	23	2106	302	13	5
426	BIBERACH	6358	95151	6348	86261	59	62	1571	1009	616	444
435	BODENSEE KREIS	3608	44161	3607	37774	86	37	1516	759	57	27
436	RAVENSBURG	6899	115028	6880	98252	47	45	2637	1476	1431	1170
437	SIGMARINGEN	4759	67179	4752	60976	90	63	2260	1171	261	206

1) Gebäude-, Hofflächen, Wegeland und sonstige Flächen des Betriebes (Ziergarten, Parkanlagen und Rasenflächen).

Wald		Gewässer		Sonstige Flächen ¹⁾		Anteil der landw. gen. Fläche der nicht mehr gen. landw. Fläche der Waldfläche an der Betriebsfläche (Sp. 2)			Schluss- zahl Nr.
Betriebe	Fläche	Betriebe	Fläche	Betriebe	Fläche	Fläche			
Anzahl	ha	Anzahl	ha	Anzahl	ha	%			
11	12	13	14	15	16	17	18	19	
100	61	5	3	574	233	91,0	0,3	1,7	111
777	377	11	2	3015	319	90,3	0,2	1,5	115
1749	1144	13	37	3829	448	92,2	0,6	4,0	116
1786	3207	11	10	2498	545	87,6	0,2	9,1	117
882	710	8	5	3974	555	95,8	0,3	2,0	118
2735	7109	34	11	5170	683	79,3	0,3	18,0	119
80	22	1	2	447	66	97,9	0,2	0,4	121
2111	2784	24	14	6565	914	93,1	0,3	4,4	125
3050	4919	21	48	4183	837	86,5	0,2	9,4	126
5265	14369	62	52	7045	1435	83,3	0,1	14,2	127
5459	8178	39	14	6366	993	86,0	0,6	9,7	128
575	1409	3	1	1871	468	92,9	0,1	4,9	135
4455	11747	109	120	6703	1271	84,2	0,1	13,3	136
69	55	1	0	422	60	85,3	5,9	3,8	211
5	16	2	94	314	113	91,9	0,5	0,5	212
341	304	11	6	4755	608	90,5	1,2	0,8	215
381	348	58	49	2901	363	92,5	1,8	2,4	216
10	36	1	0	208	60	94,6	0,3	1,8	221
16	9	1	9	233	58	97,6	0,2	0,3	222
2707	6177	17	2	4698	775	80,2	0,3	10,7	225
1045	1966	5	18	3052	553	92,6	0,7	4,7	226
36	41	-	-	147	29	95,9	0,5	3,0	231
1988	5141	30	12	3515	406	76,1	0,5	20,7	235
253	544	7	17	2612	373	93,6	0,7	2,0	236
2247	8325	112	19	3545	404	71,1	0,2	26,1	237
117	543	9	3	577	103	84,1	0,2	12,4	311
2924	13710	388	68	7356	1410	75,8	0,5	19,5	315
1799	12583	134	33	4450	897	63,6	0,4	32,1	316
4002	35514	636	129	10000	2726	61,2	0,3	34,6	317
2402	7664	72	15	4107	709	79,3	0,2	17,8	325
1694	10256	248	57	3512	909	77,9	0,1	18,7	326
1840	2261	37	12	2946	362	90,1	0,3	7,4	327
1600	2211	117	26	3531	752	90,3	0,4	5,3	335
2404	6033	87	29	3346	509	77,2	0,6	13,0	336
4176	13459	87	28	4794	609	73,9	0,2	22,8	337
2195	2607	52	22	4525	618	91,4	0,1	4,9	415
1828	1774	31	24	3310	393	89,4	0,5	7,0	416
3300	3085	43	35	4825	551	89,5	0,5	7,0	417
100	259	3	0	340	73	95,6	0,0	4,0	421
2633	6444	81	23	5734	951	90,6	0,8	7,3	425
2483	5891	155	137	6356	1347	90,7	0,1	0,2	426
2177	4269	371	157	3608	1143	85,5	0,1	9,7	435
4267	11654	1084	355	6899	2373	85,4	0,0	10,1	436
2206	3904	180	42	4759	917	90,8	0,1	0,8	437

2(1) Land- und forstwirtschaftliche Betriebe nach Größenklassen der Betriebsfläche und der landwirtschaftlich genutzten Fläche

Lfd. Nr.	Betriebsfläche von ... bis unter ... ha		Betriebe								
			insgesamt			ohne			mit		
			landwirtschaftlich genutzte(r) Fläche								
			Betriebe	BF	WF	Betriebe	BF	WF	Betriebe	BF	WF
			Anzahl	ha		Anzahl	ha		Anzahl	ha	
1	2	3	4	5	6	7	8	9			
LANDWIRTSCHAFT											
01	UNTER 1		5790	3799	92	170	17	5	5620	3782	87
02	1	- 2	24551	36503	2932	5	6	4	24546	36496	2928
03	2	- 5	40695	132741	14355	1	2	1	40694	132739	14354
04	5	- 10	31934	231371	20540	1	7	1	31933	231364	20539
05	10	- 15	19598	241342	20917	-	-	-	19598	241342	20917
06	15	- 20	13663	236958	21402	-	-	-	13663	236958	21402
07	20	- 30	16072	390898	40042	-	-	-	16072	390898	40042
08	30	- 50	9216	341845	49659	-	-	-	9216	341845	49659
09	50	- 75	1879	110674	25636	-	-	-	1879	110674	25636
10	75	- 100	438	37344	9589	-	-	-	438	37344	9589
11	100	- 200	317	41092	8296	-	-	-	317	41092	8296
12	200	- 500	70	21768	5409	-	-	-	70	21768	5409
13	500	- 1000	8	5080	2613	-	-	-	8	5080	2613
14	1000	UND MEHR	2	4876	1634	-	-	-	2	4876	1634
15	INSGESAMT		164233	1836291	223116	177	32	10	164056	1836259	223106
FORST											
16	UNTER 1		-	-	-	-	-	-	-	-	-
17	1	- 2	4240	6185	5736	2883	4154	3934	1357	2031	1802
18	2	- 5	4284	13323	11836	2541	7921	7227	1743	5401	4609
19	5	- 10	1640	11316	10166	1032	7195	6571	608	4121	3595
20	10	- 15	510	6181	5576	357	4338	3938	153	1843	1638
21	15	- 20	342	5960	5473	253	4413	4122	89	1547	1351
22	20	- 30	349	8549	8021	257	6300	6000	92	2249	2020
23	30	- 50	425	16638	15331	360	14127	13052	65	2512	2280
24	50	- 75	373	23113	21780	324	20108	18994	49	3005	2786
25	75	- 100	284	24692	23361	232	20144	19299	52	4548	4062
26	100	- 200	672	95811	92403	604	86364	83866	68	9447	8536
27	200	- 500	641	198474	190800	577	179318	173340	64	19156	17460
28	500	- 1000	192	131635	128744	173	117616	115355	19	14019	13390
29	1000	UND MEHR	226	536622	519187	161	352669	345810	65	183953	173376
30	INSGESAMT		14178	1078499	1038412	9754	824666	801507	4424	253833	236905
INS											
31	UNTER 1		5790	3799	92	170	17	5	5620	3782	87
32	1	- 2	26791	42688	8668	2888	4160	3938	25903	38527	4730
33	2	- 5	44979	146064	26191	2542	7923	7228	42437	138140	18964
34	5	- 10	33574	242687	30705	1033	7201	6571	32541	235485	24134
35	10	- 15	20108	247523	26492	357	4338	3938	19751	243185	22555
36	15	- 20	14005	242918	26875	253	4413	4122	13752	238505	22753
37	20	- 30	16421	399448	48062	257	6300	6000	16164	393147	42062
38	30	- 50	9641	358484	64990	360	14127	13052	9281	344357	51939
39	50	- 75	2252	133787	47416	324	20108	18994	1928	113679	28423
40	75	- 100	722	62036	32950	232	20144	19299	490	41892	13651
41	100	- 200	989	136903	100699	604	86364	83866	385	50539	16833
42	200	- 500	711	220242	196209	577	179318	173340	134	40924	22869
43	500	- 1000	200	136715	131357	173	117616	115355	27	19099	16003
44	1000	UND MEHR	228	541498	520821	161	352669	345810	67	188829	175010
45	INSGESAMT		178411	2914789	1261528	9931	824698	801517	168480	2090092	460011

Betriebe (Sp. 7) mit landw. gen. Fläche von ... bis unter ... ha													Lfd. Nr.
0,01 - 1		1 - 2		2 - 3		3 - 5		5 - 7,5		7,5 - 10			
LF	Betriebe	LF	Betriebe	LF	Betriebe	LF	Betriebe	LF	Betriebe	LF	Betriebe		
ha	Anzahl	ha	Anzahl	ha	Anzahl	ha	Anzahl	ha	Anzahl	ha	Anzahl		
10	11	12	13	14	15	16	17	18	19	20	21	22	

LICHE BETRIEBE

3200	5620	3200	-	-	-	-	-	-	-	-	-	-	- 01
30828	3116	1838	21430	28990	-	-	-	-	-	-	-	-	- 02
110329	2482	1452	6795	10918	15591	38342	15826	59616	-	-	-	-	- 03
202198	202	142	446	661	611	1540	5088	21920	16751	103052	8835	74883	04
213157	18	13	84	123	75	185	294	1218	982	6308	4001	36469	05
209151	1	1	19	32	33	80	91	364	231	1488	427	3766	06
340773	1	0	4	7	25	62	69	272	165	1061	263	2326	07
282897	3	1	2	3	4	10	28	114	70	451	127	1121	08
81118	-	-	2	3	-	-	1	5	26	174	55	477	09
26052	1	1	1	1	-	-	1	5	1	5	14	121	10
30851	-	-	-	-	-	-	-	-	-	-	2	17	11
14925	-	-	-	-	-	-	-	-	-	-	-	-	- 12
2278	-	-	-	-	-	-	-	-	-	-	-	-	- 13
3066	-	-	-	-	-	-	-	-	-	-	-	-	- 14
1550822	11444	6647	28783	40737	16339	40219	21398	83515	18226	112540	13724	119179	15

BETRIEBE

-	-	-	-	-	-	-	-	-	-	-	-	-	- 16
66	1357	66	-	-	-	-	-	-	-	-	-	-	- 17
154	1743	154	-	-	-	-	-	-	-	-	-	-	- 18
108	608	108	-	-	-	-	-	-	-	-	-	-	- 19
50	147	44	6	7	-	-	-	-	-	-	-	-	- 20
39	75	22	14	17	-	-	-	-	-	-	-	-	- 21
49	75	22	13	19	4	9	-	-	-	-	-	-	- 22
64	42	11	9	11	7	17	7	24	-	-	-	-	- 23
69	26	6	7	10	5	14	11	40	-	-	-	-	- 24
157	19	6	6	8	1	3	9	36	15	98	2	16	25
270	22	9	13	19	4	10	7	26	7	43	5	43	26
245	26	10	9	14	5	12	7	25	7	47	2	17	27
259	2	1	3	5	4	9	2	7	1	5	1	8	28
1797	7	3	6	9	6	14	4	17	8	49	2	18	29
3328	4146	462	86	117	36	88	47	176	38	233	12	102	30

GESAMT

3200	5620	3200	-	-	-	-	-	-	-	-	-	-	- 31
30894	4473	1904	21430	28990	-	-	-	-	-	-	-	-	- 32
110483	4225	1606	6795	10918	15591	38342	15826	59616	-	-	-	-	- 33
202306	810	250	446	661	611	1540	5088	21920	16751	103052	8835	74883	34
213207	165	56	90	130	75	185	294	1218	982	6308	4001	36469	35
209190	76	23	33	49	33	80	91	364	231	1488	427	3766	36
340822	76	22	17	26	29	71	69	272	165	1061	263	2326	37
282961	45	12	11	14	11	27	35	138	70	451	127	1121	38
81137	26	6	9	12	5	14	12	45	26	174	55	477	39
26208	20	6	7	9	1	3	10	40	16	93	16	137	40
31121	22	9	13	19	4	10	7	26	7	43	7	60	41
15170	26	10	9	14	5	12	7	25	7	47	2	17	42
2537	2	1	3	5	4	9	2	7	1	5	1	8	43
4863	7	3	6	9	6	14	4	17	8	49	2	18	44
1554150	15593	7109	28869	40854	16375	40308	21445	83690	18264	112773	13736	119281	45

Noch: 2(1) Land- und forstwirtschaftliche Betriebe nach Größenklassen der Betriebsfläche und der landwirtschaftlich genutzten Fläche

Lfd. Nr.	Betriebsfläche von ... bis unter ... ha	Betriebe (Sp. 7) mit landw.									
		10 - 15		15 - 20		20 - 25		25 - 30		30 - 40	
		Betriebe	LF	Betriebe	LF	Betriebe	LF	Betriebe	LF	Betriebe	LF
		Anzahl	ha	Anzahl	ha	Anzahl	ha	Anzahl	ha	Anzahl	ha
		23	24	25	26	27	28	29	30	31	32

LANDWIRTSCHAFT

01	UNTER 1	-	-	-	-	-	-	-	-	-	-	-
02	1 - 2	-	-	-	-	-	-	-	-	-	-	-
03	2 - 5	-	-	-	-	-	-	-	-	-	-	-
04	5 - 10	-	-	-	-	-	-	-	-	-	-	-
05	10 - 15	14144	168841	-	-	-	-	-	-	-	-	-
06	15 - 20	4079	54823	8782	148597	-	-	-	-	-	-	-
07	20 - 30	844	10726	3742	68310	7877	175138	3082	82869	-	-	-
08	30 - 50	430	5371	429	7531	718	16319	1908	53372	4265	144907	-
09	50 - 75	119	1508	96	1675	112	2533	100	2731	158	5546	-
10	75 - 100	29	349	29	492	22	507	15	417	22	755	-
11	100 - 200	21	259	19	320	5	112	6	167	10	352	-
12	200 - 500	1	12	-	-	-	-	1	26	2	69	-
13	500 - 1000	-	-	-	-	-	-	-	-	-	-	-
14	1000 UND MEHR	-	-	-	-	-	-	-	-	-	-	-
15	INSGESAMT	19667	241899	13097	226926	8734	194609	5112	139582	4457	151629	-

FORST

16	UNTER 1	-	-	-	-	-	-	-	-	-	-	-
17	1 - 2	-	-	-	-	-	-	-	-	-	-	-
18	2 - 5	-	-	-	-	-	-	-	-	-	-	-
19	5 - 10	-	-	-	-	-	-	-	-	-	-	-
20	10 - 15	-	-	-	-	-	-	-	-	-	-	-
21	15 - 20	-	-	-	-	-	-	-	-	-	-	-
22	20 - 30	-	-	-	-	-	-	-	-	-	-	-
23	30 - 50	-	-	-	-	-	-	-	-	-	-	-
24	50 - 75	-	-	-	-	-	-	-	-	-	-	-
25	75 - 100	-	-	-	-	-	-	-	-	-	-	-
26	100 - 200	10	119	-	-	-	-	-	-	-	-	-
27	200 - 500	6	78	1	18	1	23	-	-	-	-	-
28	500 - 1000	-	-	1	16	1	25	2	54	-	-	-
29	1000 UND MEHR	4	49	3	47	1	23	2	55	6	224	-
30	INSGESAMT	20	245	5	81	3	71	4	109	6	224	-

INS

31	UNTER 1	-	-	-	-	-	-	-	-	-	-	-
32	1 - 2	-	-	-	-	-	-	-	-	-	-	-
33	2 - 5	-	-	-	-	-	-	-	-	-	-	-
34	5 - 10	-	-	-	-	-	-	-	-	-	-	-
35	10 - 15	14144	168841	-	-	-	-	-	-	-	-	-
36	15 - 20	4079	54823	8782	148597	-	-	-	-	-	-	-
37	20 - 30	844	10726	3742	68310	7877	175138	3082	82869	-	-	-
38	30 - 50	430	5371	429	7531	718	16319	1908	53372	4265	144907	-
39	50 - 75	119	1508	96	1675	112	2533	100	2731	158	5546	-
40	75 - 100	29	349	29	492	22	507	15	417	22	755	-
41	100 - 200	31	377	19	320	5	112	6	167	10	352	-
42	200 - 500	7	90	1	18	1	23	1	26	2	69	-
43	500 - 1000	-	-	1	16	1	25	2	54	-	-	-
44	1000 UND MEHR	4	49	3	47	1	23	2	55	6	224	-
45	INSGESAMT	19687	242135	13102	227007	8737	194680	5116	139691	4463	151853	-

gen. Fläche von ... bis unter ... ha												Lfd. Nr.
40 - 50		50 - 75		75 - 100		100 - 150		150 - 200		200 und mehr		
Betriebe	LF	Betriebe	LF	Betriebe	LF	Betriebe	LF	Betriebe	LF	Betriebe	LF	
Anzahl	ha	Anzahl	ha	Anzahl	ha	Anzahl	ha	Anzahl	ha	Anzahl	ha	
33	34	35	36	37	38	39	40	41	42	43	44	

LICHE BETRIEBE

-	-	-	-	-	-	-	-	-	-	-	-	- 01
-	-	-	-	-	-	-	-	-	-	-	-	- 02
-	-	-	-	-	-	-	-	-	-	-	-	- 03
-	-	-	-	-	-	-	-	-	-	-	-	- 04
-	-	-	-	-	-	-	-	-	-	-	-	- 05
-	-	-	-	-	-	-	-	-	-	-	-	- 06
-	-	-	-	-	-	-	-	-	-	-	-	- 07
1232	53697	-	-	-	-	-	-	-	-	-	-	- 08
345	16021	865	50446	-	-	-	-	-	-	-	-	- 09
21	928	75	5038	207	17433	-	-	-	-	-	-	- 10
7	326	15	943	34	3124	158	18553	40	6680	-	-	- 11
2	82	3	194	4	360	9	1141	9	1623	39	11417	12
-	-	-	-	3	279	-	-	1	196	4	1802	13
-	-	-	-	-	-	-	-	-	-	2	3066	14
1607	71054	958	56621	248	21196	167	19694	50	6455	45	16286	15

BETRIEBE

-	-	-	-	-	-	-	-	-	-	-	-	- 16
-	-	-	-	-	-	-	-	-	-	-	-	- 17
-	-	-	-	-	-	-	-	-	-	-	-	- 18
-	-	-	-	-	-	-	-	-	-	-	-	- 19
-	-	-	-	-	-	-	-	-	-	-	-	- 20
-	-	-	-	-	-	-	-	-	-	-	-	- 21
-	-	-	-	-	-	-	-	-	-	-	-	- 22
-	-	-	-	-	-	-	-	-	-	-	-	- 23
-	-	-	-	-	-	-	-	-	-	-	-	- 24
-	-	-	-	-	-	-	-	-	-	-	-	- 25
-	-	-	-	-	-	-	-	-	-	-	-	- 26
-	-	-	-	-	-	-	-	-	-	-	-	- 27
-	-	2	128	-	-	-	-	-	-	-	-	- 28
6	260	3	197	4	353	1	121	1	157	1	202	29
6	260	5	325	4	353	1	121	1	157	1	202	30

GESAMT

-	-	-	-	-	-	-	-	-	-	-	-	- 31
-	-	-	-	-	-	-	-	-	-	-	-	- 32
-	-	-	-	-	-	-	-	-	-	-	-	- 33
-	-	-	-	-	-	-	-	-	-	-	-	- 34
-	-	-	-	-	-	-	-	-	-	-	-	- 35
-	-	-	-	-	-	-	-	-	-	-	-	- 36
-	-	-	-	-	-	-	-	-	-	-	-	- 37
1232	53697	-	-	-	-	-	-	-	-	-	-	- 38
345	16021	865	50446	-	-	-	-	-	-	-	-	- 39
21	928	75	5038	207	17433	-	-	-	-	-	-	- 40
7	326	15	943	34	3124	158	18553	40	6680	-	-	- 41
2	82	3	194	4	360	9	1141	9	1623	39	11417	42
-	-	2	128	3	279	-	-	1	196	4	1802	43
6	260	3	197	4	353	1	121	1	157	3	3263	44
1613	71314	963	56945	252	21549	168	19815	51	6556	46	16486	45

2(2) Landwirtschaftliche Betriebe nach Größenklassen der Betriebsfläche und der landwirtschaftlich genutzten Fläche.
in den Stadt- und Landkreisen

Lfd. Nr.	Betriebsfläche von ... bis unter ... ha	Betriebe								
		insgesamt			ohne			mit		
					landwirtschaftlich genutzte(r) Fläche					
		Betriebe	BF	WF	Betriebe	BF	WF	Betriebe	BF	WF
Anzahl	ha		Anzahl	ha		Anzahl	ha			
1	2	3	4	5	6	7	8	9		
111 STUTTGART										
01	UNTER 2	231	243	12	-	-	-	231	243	12
02	2 - 5	166	501	19	-	-	-	166	501	19
03	5 - 10	64	461	15	-	-	-	64	461	15
04	10 - 20	79	1111	11	-	-	-	79	1111	11
05	20 UND MEHR	34	1290	4	-	-	-	34	1290	4
06	INSGESAMT	574	3606	61	-	-	-	574	3606	61
115 BUEBLINGEN										
07	UNTER 2	815	1149	34	2	0	-	813	1149	34
08	2 - 5	961	3043	97	-	-	-	961	3043	97
09	5 - 10	511	3657	67	-	-	-	511	3657	67
10	10 - 20	411	5769	83	-	-	-	411	5769	83
11	20 UND MEHR	317	10305	96	-	-	-	317	10305	96
12	INSGESAMT	3015	23923	377	2	0	-	3013	23923	377
116 ESSLINGEN										
13	UNTER 2	1246	1697	116	5	0	0	1241	1697	116
14	2 - 5	1340	4170	341	-	-	-	1340	4170	341
15	5 - 10	575	4151	200	-	-	-	575	4151	200
16	10 - 20	411	5757	138	-	-	-	411	5757	138
17	20 UND MEHR	257	9168	349	-	-	-	257	9168	349
18	INSGESAMT	3829	24942	1144	5	0	0	3824	24942	1144
117 GOEPPINGEN										
19	UNTER 2	306	411	71	5	0	-	301	411	71
20	2 - 5	427	1404	301	-	-	-	427	1404	301
21	5 - 10	439	3254	362	-	-	-	439	3254	362
22	10 - 20	735	10716	838	-	-	-	735	10716	838
23	20 UND MEHR	591	19363	1635	-	-	-	591	19363	1635
24	INSGESAMT	2498	35149	3207	5	0	-	2493	35148	3207
118 LUDWIGSBURG										
25	UNTER 2	1236	1397	27	8	0	-	1228	1397	27
26	2 - 5	762	2432	49	-	-	-	762	2432	49
27	5 - 10	594	4284	54	-	-	-	594	4284	54
28	10 - 20	865	12677	80	-	-	-	865	12677	80
29	20 UND MEHR	517	15602	501	-	-	-	517	15602	501
30	INSGESAMT	3974	36391	710	8	0	-	3966	36390	710
119 KEMS-MURR-KREIS										
31	UNTER 2	1398	1852	129	5	0	-	1393	1851	129
32	2 - 5	1513	4837	565	-	-	-	1513	4837	565
33	5 - 10	940	6746	834	-	-	-	940	6746	834
34	10 - 20	837	11867	2002	-	-	-	837	11867	2002
35	20 UND MEHR	482	14170	3580	-	-	-	482	14170	3580
36	INSGESAMT	5170	39472	7109	5	0	-	5165	39472	7109
121 HEILBRONN										
37	UNTER 2	90	86	1	-	-	-	90	86	1
38	2 - 5	112	397	2	-	-	-	112	397	2
39	5 - 10	61	421	2	-	-	-	61	421	2
40	10 - 20	110	1606	5	-	-	-	110	1606	5
41	20 UND MEHR	74	2496	12	-	-	-	74	2496	12
42	INSGESAMT	447	5006	22	-	-	-	447	5006	22
125 HEILBRONN LANDKREIS										
43	UNTER 2	1895	2156	97	7	0	-	1888	2156	97
44	2 - 5	1317	4268	252	-	-	-	1317	4268	252
45	5 - 10	1172	8520	302	-	-	-	1172	8520	302
46	10 - 20	1303	18707	485	-	-	-	1303	18707	485
47	20 UND MEHR	878	29690	1649	-	-	-	878	29690	1649
48	INSGESAMT	6565	63342	2784	7	0	-	6558	63341	2784

Betriebe (Sp. 7) mit landw. gen. Fläche von ... bis unter ... ha													Lfd. Nr.
0,01 - 1		1 - 2		2 - 3		3 - 5		5 - 7,5		7,5 - 10			
LF	Betriebe	LF	Betriebe	LF	Betriebe	LF	Betriebe	LF	Betriebe	LF	Betriebe		
ha	Anzahl	ha	Anzahl	ha	Anzahl	ha	Anzahl	ha	Anzahl	ha	Anzahl		
10	11	12	13	14	15	16	17	18	19	20	21	22	
207	142	87	89	119	-	-	-	-	-	-	-	-	01
457	4	2	23	38	80	195	59	222	-	-	-	-	02
414	1	1	3	4	1	3	8	35	27	166	24	203	03
1068	1	1	-	-	1	2	-	-	-	-	2	18	04
1137	-	-	-	-	-	-	-	-	-	-	-	-	05
3282	148	91	115	161	82	200	67	257	27	166	26	224	06
1051	92	60	721	990	-	-	-	-	-	-	-	-	07
2824	14	9	39	155	444	1097	414	1564	-	-	-	-	08
3513	-	-	-	-	1	2	44	206	284	1762	182	1543	09
5598	1	1	-	-	-	-	-	-	-	-	21	199	10
10054	-	-	-	-	-	-	-	-	-	-	-	-	11
23040	107	70	810	1145	445	1099	458	1770	284	1762	203	1742	12
1504	235	147	1006	1357	-	-	-	-	-	-	-	-	13
3679	36	23	226	371	596	1466	462	1819	-	-	-	-	14
3870	-	-	1	2	2	5	68	304	317	1956	137	1693	15
5525	-	-	-	-	-	-	-	-	-	-	35	323	16
8420	-	-	1	2	-	-	-	-	-	-	1	3	17
22997	271	170	1234	1732	598	1471	550	2123	317	1956	223	1939	18
311	104	53	197	258	-	-	-	-	-	-	-	-	19
1008	67	41	105	162	119	291	136	514	-	-	-	-	20
2744	7	5	11	14	10	24	69	287	213	1322	129	1092	21
9571	1	1	1	1	-	-	1	4	14	94	94	365	22
17155	-	-	-	-	-	-	-	-	2	12	-	-	23
30789	179	100	314	435	129	315	206	805	229	1425	223	1957	24
1243	568	350	660	894	-	-	-	-	-	-	-	-	25
2277	7	3	85	152	331	811	339	1310	-	-	-	-	26
4112	1	1	1	1	1	2	37	170	344	2121	210	1816	27
12407	-	-	-	-	-	-	-	-	1	6	29	284	28
14827	-	-	-	-	1	2	-	-	-	-	-	-	29
34866	576	354	746	1047	333	815	376	1480	345	2127	239	2100	30
1599	402	255	991	1344	-	-	-	-	-	-	-	-	31
4033	104	64	240	398	624	1534	545	2038	-	-	-	-	32
5732	11	8	15	24	18	46	163	706	526	3190	207	1757	33
9645	-	-	4	5	3	8	10	42	81	523	181	1623	34
10291	-	-	1	2	-	-	4	16	3	20	8	72	35
31300	517	327	1251	1773	645	1587	722	2802	610	3732	396	3452	36
77	60	34	30	43	-	-	-	-	-	-	-	-	37
385	-	-	2	3	35	86	75	295	-	-	-	-	38
411	-	-	-	-	-	-	4	20	37	224	20	167	39
1583	-	-	-	-	-	-	-	-	-	-	1	9	40
2444	-	-	-	-	-	-	-	-	-	-	-	-	41
4901	60	34	32	46	35	86	79	315	37	224	21	176	42
1894	921	568	967	1326	-	-	-	-	-	-	-	-	43
3812	29	18	173	293	562	1392	553	2109	-	-	-	-	44
8019	2	2	2	3	4	10	111	501	634	3925	419	3577	45
17868	-	-	1	2	1	2	3	14	17	112	98	912	46
27394	-	-	-	-	-	-	-	-	-	-	1	3	47
58987	952	588	1143	1623	567	1404	667	2624	651	4039	518	4497	48

Noch: 2(2) Landwirtschaftliche Betriebe nach Größenklassen, der Betriebsfläche und der landwirtschaftlich genutzten Fläche in den Stadt- und Landkreisen

Lfd. Nr.	Betriebsfläche von ... bis unter ... ha	Betriebe (Sp. 7) mit landw.									
		10 - 15		15 - 20		20 - 25		25 - 30		30 - 40	
		Betriebe	LF	Betriebe	LF	Betriebe	LF	Betriebe	LF	Betriebe	LF
		Anzahl	ha	Anzahl	ha	Anzahl	ha	Anzahl	ha	Anzahl	ha
		23	24	25	26	27	28	29	30	31	32
111 STUTTGART											
01	UNTER 2	-	-	-	-	-	-	-	-	-	-
02	2 - 5	-	-	-	-	-	-	-	-	-	-
03	5 - 10	-	-	-	-	-	-	-	-	-	-
04	10 - 20	50	617	25	430	-	-	-	-	-	-
05	20 UND MEHR	-	-	1	20	16	358	8	215	5	170
06	INSGESAMT	50	617	26	450	16	358	8	215	5	170
115 BUEBLINGEN											
07	UNTER 2	-	-	-	-	-	-	-	-	-	-
08	2 - 5	-	-	-	-	-	-	-	-	-	-
09	5 - 10	-	-	-	-	-	-	-	-	-	-
10	10 - 20	258	3153	131	2245	-	-	-	-	-	-
11	20 UND MEHR	-	-	15	294	101	2247	70	1909	83	2820
12	INSGESAMT	258	3153	146	2539	101	2247	70	1909	83	2820
116 ESSLINGEN											
13	UNTER 2	-	-	-	-	-	-	-	-	-	-
14	2 - 5	-	-	-	-	-	-	-	-	-	-
15	5 - 10	-	-	-	-	-	-	-	-	-	-
16	10 - 20	247	3019	129	2178	-	-	-	-	-	-
17	20 UND MEHR	4	52	16	296	90	1992	47	1277	57	1966
18	INSGESAMT	251	3071	145	2474	90	1992	47	1277	57	1966
117 GUEPPINGEN											
19	UNTER 2	-	-	-	-	-	-	-	-	-	-
20	2 - 5	-	-	-	-	-	-	-	-	-	-
21	5 - 10	-	-	-	-	-	-	-	-	-	-
22	10 - 20	415	5108	209	3496	-	-	-	-	-	-
23	20 UND MEHR	7	96	101	1853	170	3756	138	3766	109	3731
24	INSGESAMT	422	5204	310	5349	170	3756	138	3766	109	3731
118 LUDDWIGSBURG											
25	UNTER 2	-	-	-	-	-	-	-	-	-	-
26	2 - 5	-	-	-	-	-	-	-	-	-	-
27	5 - 10	-	-	-	-	-	-	-	-	-	-
28	10 - 20	468	5813	367	6305	-	-	-	-	-	-
29	20 UND MEHR	-	-	31	607	245	5456	126	3430	74	2497
30	INSGESAMT	468	5813	398	6912	245	5456	126	3430	74	2497
119 REMS-MUHR-KREIS											
31	UNTER 2	-	-	-	-	-	-	-	-	-	-
32	2 - 5	-	-	-	-	-	-	-	-	-	-
33	5 - 10	-	-	-	-	-	-	-	-	-	-
34	10 - 20	420	5119	138	2326	-	-	-	-	-	-
35	20 UND MEHR	86	1115	130	2276	128	2822	67	1816	44	1482
36	INSGESAMT	506	6234	268	4602	128	2822	67	1816	44	1482
121 HEILBRUNN											
37	UNTER 2	-	-	-	-	-	-	-	-	-	-
38	2 - 5	-	-	-	-	-	-	-	-	-	-
39	5 - 10	-	-	-	-	-	-	-	-	-	-
40	10 - 20	62	774	47	800	-	-	-	-	-	-
41	20 UND MEHR	-	-	4	78	40	883	13	362	8	272
42	INSGESAMT	62	774	51	878	40	883	13	362	8	272
125 HEILBRUNN LANDKREIS											
43	UNTER 2	-	-	-	-	-	-	-	-	-	-
44	2 - 5	-	-	-	-	-	-	-	-	-	-
45	5 - 10	-	-	-	-	-	-	-	-	-	-
46	10 - 20	714	8734	469	8093	-	-	-	-	-	-
47	20 UND MEHR	2	21	40	755	365	8119	213	5822	167	5639
48	INSGESAMT	716	8755	509	8847	365	8119	213	5822	167	5639

gen. Fläche von ... bis unter ... ha												Lfd. Nr.
40 - 50		50 - 75		75 - 100		100 - 150		150 - 200		200 und mehr		
Betriebe	LF	Betriebe	LF	Betriebe	LF	Betriebe	LF	Betriebe	LF	Betriebe	LF	
Anzahl	ha	Anzahl	ha	Anzahl	ha	Anzahl	ha	Anzahl	ha	Anzahl	ha	
33	34	35	36	37	38	39	40	41	42	43	44	
-	-	-	-	-	-	-	-	-	-	-	-	- 01
-	-	-	-	-	-	-	-	-	-	-	-	- 02
-	-	-	-	-	-	-	-	-	-	-	-	- 03
-	-	2	127	1	82	-	-	1	166	-	-	- 04
-	-	2	127	1	82	-	-	1	166	-	-	- 05
-	-	-	-	-	-	-	-	-	-	-	-	- 07
-	-	-	-	-	-	-	-	-	-	-	-	- 08
-	-	-	-	-	-	-	-	-	-	-	-	- 09
27	1195	16	934	2	164	2	249	-	-	1	242	11
27	1195	16	934	2	164	2	249	-	-	1	242	12
-	-	-	-	-	-	-	-	-	-	-	-	- 13
-	-	-	-	-	-	-	-	-	-	-	-	- 14
-	-	-	-	-	-	-	-	-	-	-	-	- 15
21	953	13	771	3	249	3	371	-	-	1	481	17
21	953	13	771	3	249	3	371	-	-	1	481	18
-	-	-	-	-	-	-	-	-	-	-	-	- 19
-	-	-	-	-	-	-	-	-	-	-	-	- 20
-	-	-	-	-	-	-	-	-	-	-	-	- 21
31	1375	23	1362	6	524	3	399	-	-	1	282	23
31	1375	23	1362	6	524	3	399	-	-	1	282	24
-	-	-	-	-	-	-	-	-	-	-	-	- 25
-	-	-	-	-	-	-	-	-	-	-	-	- 26
-	-	-	-	-	-	-	-	-	-	-	-	- 27
18	801	8	503	7	625	5	572	2	332	-	-	- 28
18	801	8	503	7	625	5	572	2	333	-	-	- 29
-	-	-	-	-	-	-	-	-	-	-	-	- 31
-	-	-	-	-	-	-	-	-	-	-	-	- 32
-	-	-	-	-	-	-	-	-	-	-	-	- 33
3	132	7	420	-	-	1	118	-	-	-	-	- 34
3	132	7	420	-	-	1	118	-	-	-	-	- 35
-	-	-	-	-	-	-	-	-	-	-	-	- 37
-	-	-	-	-	-	-	-	-	-	-	-	- 38
-	-	-	-	-	-	-	-	-	-	-	-	- 39
5	235	2	120	-	-	-	-	-	-	2	494	41
5	235	2	120	-	-	-	-	-	-	2	494	42
-	-	-	-	-	-	-	-	-	-	-	-	- 43
-	-	-	-	-	-	-	-	-	-	-	-	- 44
-	-	-	-	-	-	-	-	-	-	-	-	- 45
38	1660	22	1279	13	1136	8	1015	4	617	5	1324	47
38	1660	22	1279	13	1136	8	1015	4	617	5	1324	48

Noch: 2(2) Landwirtschaftliche Betriebe nach Größenklassen der Betriebsfläche und der landwirtschaftlich genutzten Fläche in den Stadt- und Landkreisen

Lfd. Nr.	Betriebsfläche von ... bis unter ... ha	Betriebe								
		insgesamt			ohne			mit		
		landwirtschaftlich genutzte(r) Fläche								
		Betriebe	BF	WF	Betriebe	BF	WF	Betriebe	BF	WF
Anzahl	ha		Anzahl	ha		Anzahl	ha			
	1	2	3	4	5	6	7	8	9	
126	HOHENLOHE KREIS									
01	UNTER 2	437	593	84	3	0	-	434	593	84
02	2 - 5	762	2566	468	-	-	-	762	2566	468
03	5 - 10	965	7252	596	-	-	-	965	7252	596
04	10 - 20	1232	17698	1580	-	-	-	1232	17698	1580
05	20 UND MEHR	787	24211	2191	-	-	-	787	24211	2191
06	INSGESAMT	4183	52320	4919	3	0	-	4180	52320	4919
127	SCHWAEBISCH HALL									
07	UNTER 2	489	713	144	9	0	-	480	712	144
08	2 - 5	1248	4274	715	-	-	-	1248	4274	715
09	5 - 10	1545	11358	1254	-	-	-	1545	11358	1254
10	10 - 20	1822	26533	3272	-	-	-	1822	26533	3272
11	20 UND MEHR	1941	58514	8984	-	-	-	1941	58514	8984
12	INSGESAMT	7045	101392	14369	9	0	-	7036	101391	14369
128	MAIN TAUBER KREIS									
13	UNTER 2	579	834	158	-	-	-	579	834	158
14	2 - 5	1479	4880	988	-	-	-	1479	4880	988
15	5 - 10	1323	9593	1090	-	-	-	1323	9593	1090
16	10 - 20	1552	22406	1916	-	-	-	1552	22406	1916
17	20 UND MEHR	1433	46392	4025	-	-	-	1433	46392	4025
18	INSGESAMT	6366	84105	8178	-	-	-	6366	84105	8178
135	HELDENHEIM									
19	UNTER 2	225	295	34	5	0	-	220	295	34
20	2 - 5	250	815	104	-	-	-	250	815	104
21	5 - 10	314	2308	90	-	-	-	314	2308	90
22	10 - 20	556	8142	243	-	-	-	556	8142	243
23	20 UND MEHR	526	17432	937	-	-	-	526	17432	937
24	INSGESAMT	1871	28993	1409	5	0	-	1866	28992	1409
136	USTALAKREIS									
25	UNTER 2	516	721	158	8	4	1	508	717	156
26	2 - 5	1179	3991	738	-	-	-	1179	3991	738
27	5 - 10	1594	11793	1102	-	-	-	1594	11793	1102
28	10 - 20	1992	28751	3110	-	-	-	1992	28751	3110
29	20 UND MEHR	1422	43225	6638	-	-	-	1422	43225	6638
30	INSGESAMT	6703	88480	11747	8	4	1	6695	88477	11745
211	BADEN-BAJEN									
31	UNTER 2	255	294	6	1	0	-	254	294	6
32	2 - 5	112	333	11	-	-	-	112	333	11
33	5 - 10	32	217	10	-	-	-	32	217	10
34	10 - 20	14	178	2	-	-	-	14	178	2
35	20 UND MEHR	9	436	27	-	-	-	9	436	27
36	INSGESAMT	422	1458	55	1	0	-	421	1458	55
212	KARLSRUHE									
37	UNTER 2	141	170	-	2	1	-	139	170	-
38	2 - 5	86	264	2	-	-	-	86	264	2
39	5 - 10	27	194	-	-	-	-	27	194	-
40	10 - 20	25	347	-	-	-	-	25	347	-
41	20 UND MEHR	35	2100	14	-	-	-	35	2100	14
42	INSGESAMT	314	3075	16	2	1	-	312	3074	16
215	KARLSRUHE									
43	UNTER 2	1948	2665	13	4	0	-	1944	2665	13
44	2 - 5	1445	4376	21	-	-	-	1445	4376	21
45	5 - 10	549	3817	27	-	-	-	549	3817	27
46	10 - 20	332	4654	10	-	-	-	332	4654	10
47	20 UND MEHR	481	20507	233	-	-	-	481	20507	233
48	INSGESAMT	4755	36019	304	4	0	-	4751	36019	304

Betriebe (Sp. 7) mit landw. gen. Fläche von ... bis unter ... ha													Lfd. Nr.
0,01 - 1		1 - 2		2 - 3		3 - 5		5 - 7,5		7,5 - 10			
LF ha	Betriebe Anzahl	LF ha	Betriebe Anzahl	LF ha	Betriebe Anzahl	LF ha	Betriebe Anzahl	LF ha	Betriebe Anzahl	LF ha	Betriebe Anzahl		
10	11	12	13	14	15	16	17	18	19	20	21	22	
439	171	95	263	345	-	-	-	-	-	-	-	- 01	
1861	102	59	165	254	242	592	253	956	-	-	-	- 02	
6255	6	4	11	17	11	27	136	586	499	3113	302	2509 03	
15491	2	1	-	-	3	7	-	-	17	117	221	2020 04	
21204	-	-	1	2	-	-	3	12	2	11	1	8 05	
45251	281	159	440	617	256	626	392	1554	518	3241	524	4536 06	
515	136	61	344	454	-	-	-	-	-	-	-	- 07	
3347	163	100	195	295	340	842	550	2110	-	-	-	- 08	
9750	12	8	27	41	25	63	222	962	950	5322	399	3354 09	
22613	-	-	6	8	3	8	6	26	64	419	323	2924 10	
48253	-	-	-	-	1	3	5	20	2	14	6	56 11	
84477	311	169	572	798	369	916	783	3119	926	5755	723	6334 12	
579	194	90	385	489	-	-	-	-	-	-	-	- 13	
3316	227	131	425	647	411	1008	416	1530	-	-	-	- 14	
7937	12	8	24	34	25	63	285	1221	719	4463	258	2147 15	
19565	-	-	3	4	-	-	3	13	36	241	272	2474 16	
40963	-	-	-	-	-	-	1	4	1	7	-	- 17	
72361	433	229	837	1175	436	1071	705	2768	756	4711	530	4621 18	
239	60	32	160	207	-	-	-	-	-	-	-	- 19	
666	33	19	33	53	84	204	100	390	-	-	-	- 20	
2173	1	1	2	2	4	11	15	66	170	1117	114	977 21	
7757	-	-	2	3	-	-	-	-	3	21	30	275 22	
16086	-	-	1	1	-	-	-	-	-	-	-	- 23	
26922	94	52	198	266	88	215	115	456	101	1138	144	1292 24	
508	190	85	318	422	-	-	-	-	-	-	-	- 25	
3058	154	84	226	345	315	780	484	1850	-	-	-	- 26	
10372	10	7	12	16	21	54	204	862	600	5300	487	4112 27	
25043	1	1	4	6	5	12	6	32	42	276	334	3034 28	
35484	-	-	-	-	2	4	1	3	4	26	7	63 29	
74465	355	177	560	789	343	851	697	2766	906	5602	823	7210 30	
248	129	78	125	170	-	-	-	-	-	-	-	- 31	
279	3	2	24	38	56	132	29	106	-	-	-	- 32	
180	1	1	2	4	2	5	3	11	16	89	8	71 33	
155	-	-	-	-	-	-	-	-	1	7	3	25 34	
383	-	-	-	-	-	-	1	4	-	-	-	- 35	
1244	133	81	151	212	58	137	33	121	17	96	11	96 36	
152	48	26	91	126	-	-	-	-	-	-	-	- 37	
247	-	-	12	20	39	96	35	130	-	-	-	- 38	
188	-	-	-	-	-	-	2	8	14	84	11	93 39	
338	-	-	-	-	-	-	-	-	-	-	1	4 40	
1900	2	1	-	-	-	-	-	-	-	-	-	- 41	
2825	50	28	103	146	39	96	37	139	14	64	12	103 42	
2407	301	182	1643	2224	-	-	-	-	-	-	-	- 43	
4020	8	4	188	311	735	1782	514	1924	-	-	-	- 44	
3616	3	1	4	6	-	-	57	257	322	1966	163	1337 45	
4484	1	0	3	4	-	-	1	4	2	13	11	138 46	
19885	-	-	-	-	-	-	-	-	-	-	-	- 47	
34413	313	188	1838	2545	735	1782	572	2184	324	1978	174	1494 48	

Noch: 2(2) Landwirtschaftliche Betriebe nach Größenklassen der Betriebsfläche und der landwirtschaftlich genutzten Fläche in den Stadt- und Landkreisen

Lfd. Nr.	Betriebsfläche von ... bis unter ... ha	Betriebe (Sp. 7) mit landw.									
		10 - 15		15 - 20		20 - 25		25 - 30		30 - 40	
		Betriebe	LF	Betriebe	LF	Betriebe	LF	Betriebe	LF	Betriebe	LF
		Anzahl	ha	Anzahl	ha	Anzahl	ha	Anzahl	ha	Anzahl	ha
		23	24	25	26	27	28	29	30	31	32
126	HOFENLOHE KREIS										
01	UNTER 2	-	-	-	-	-	-	-	-	-	-
02	2 - 5	-	-	-	-	-	-	-	-	-	-
03	5 - 10	-	-	-	-	-	-	-	-	-	-
04	10 - 20	716	8779	273	4568	-	-	-	-	-	-
05	20 UND MEHR	4	56	169	3074	293	6535	152	4151	107	3637
06	INSGESAMT	720	8835	442	7642	293	6535	152	4151	107	3637
127	SCHWAEB ISCH HALL										
07	UNTER 2	-	-	-	-	-	-	-	-	-	-
08	2 - 5	-	-	-	-	-	-	-	-	-	-
09	5 - 10	-	-	-	-	-	-	-	-	-	-
10	10 - 20	1026	12665	394	6562	-	-	-	-	-	-
11	20 UND MEHR	65	868	463	8393	657	14739	383	10474	273	9129
12	INSGESAMT	1091	13533	857	14955	657	14739	383	10474	273	9129
128	MAIN TAUBER KREIS										
13	UNTER 2	-	-	-	-	-	-	-	-	-	-
14	2 - 5	-	-	-	-	-	-	-	-	-	-
15	5 - 10	-	-	-	-	-	-	-	-	-	-
16	10 - 20	869	10711	369	6123	-	-	-	-	-	-
17	20 UND MEHR	5	67	281	5155	489	10881	273	7458	231	7816
18	INSGESAMT	874	10778	650	11278	489	10881	273	7458	231	7816
135	HEIDENHEIM										
19	UNTER 2	-	-	-	-	-	-	-	-	-	-
20	2 - 5	-	-	-	-	-	-	-	-	-	-
21	5 - 10	-	-	-	-	-	-	-	-	-	-
22	10 - 20	316	3904	205	3555	-	-	-	-	-	-
23	20 UND MEHR	2	29	33	612	207	4612	101	2761	108	3636
24	INSGESAMT	318	3933	238	4166	207	4612	101	2761	108	3636
136	OSTALBKREIS										
25	UNTER 2	-	-	-	-	-	-	-	-	-	-
26	2 - 5	-	-	-	-	-	-	-	-	-	-
27	5 - 10	-	-	-	-	-	-	-	-	-	-
28	10 - 20	1151	14219	447	7463	-	-	-	-	-	-
29	20 UND MEHR	63	839	369	6666	479	10680	243	6618	181	6224
30	INSGESAMT	1214	15058	816	14129	479	10680	243	6618	181	6224
211	BADEN-BADEN										
31	UNTER 2	-	-	-	-	-	-	-	-	-	-
32	2 - 5	-	-	-	-	-	-	-	-	-	-
33	5 - 10	-	-	-	-	-	-	-	-	-	-
34	10 - 20	8	91	2	31	-	-	-	-	-	-
35	20 UND MEHR	-	-	1	20	2	47	2	51	1	31
36	INSGESAMT	8	91	3	51	2	47	2	51	1	31
212	KARLSRUHE										
37	UNTER 2	-	-	-	-	-	-	-	-	-	-
38	2 - 5	-	-	-	-	-	-	-	-	-	-
39	5 - 10	-	-	-	-	-	-	-	-	-	-
40	10 - 20	16	197	8	133	-	-	-	-	-	-
41	20 UND MEHR	-	-	-	-	6	137	3	82	9	310
42	INSGESAMT	16	197	8	133	6	137	3	82	9	310
215	KARLSRUHE										
43	UNTER 2	-	-	-	-	-	-	-	-	-	-
44	2 - 5	-	-	-	-	-	-	-	-	-	-
45	5 - 10	-	-	-	-	-	-	-	-	-	-
46	10 - 20	211	2598	103	1758	-	-	-	-	-	-
47	20 UND MEHR	1	12	8	157	109	2438	86	2365	99	3356
48	INSGESAMT	212	2609	111	1915	109	2438	86	2365	99	3356

gen. Fläche von ... bis unter ... ha

40 - 50		50 - 75		75 - 100		100 - 150		150 - 200		200 und mehr		Lfd. Nr.
Betriebe	LF	Betriebe	LF	Betriebe	LF	Betriebe	LF	Betriebe	LF	Betriebe	LF	
Anzahl	ha	Anzahl	ha	Anzahl	ha	Anzahl	ha	Anzahl	ha	Anzahl	ha	
33	34	35	36	37	38	39	40	41	42	43	44	
-	-	-	-	-	-	-	-	-	-	-	-	- 01
-	-	-	-	-	-	-	-	-	-	-	-	- 02
-	-	-	-	-	-	-	-	-	-	-	-	- 03
-	-	-	-	-	-	-	-	-	-	-	-	- 04
27	1208	15	871	5	432	5	651	2	326	1	231	05
27	1208	15	871	5	432	5	651	2	326	1	231	06
-	-	-	-	-	-	-	-	-	-	-	-	- 07
-	-	-	-	-	-	-	-	-	-	-	-	- 08
-	-	-	-	-	-	-	-	-	-	-	-	- 09
-	-	-	-	-	-	-	-	-	-	-	-	- 10
57	2484	24	1470	3	253	1	142	-	-	1	209	11
57	2484	24	1470	3	253	1	142	-	-	1	209	12
-	-	-	-	-	-	-	-	-	-	-	-	- 13
-	-	-	-	-	-	-	-	-	-	-	-	- 14
-	-	-	-	-	-	-	-	-	-	-	-	- 15
-	-	-	-	-	-	-	-	-	-	-	-	- 16
87	3818	35	2079	11	925	13	1497	4	700	2	553	17
87	3818	35	2079	11	925	13	1497	4	700	2	553	18
-	-	-	-	-	-	-	-	-	-	-	-	- 19
-	-	-	-	-	-	-	-	-	-	-	-	- 20
-	-	-	-	-	-	-	-	-	-	-	-	- 21
-	-	-	-	-	-	-	-	-	-	-	-	- 22
38	1702	25	1487	5	426	5	636	1	185	-	-	- 23
38	1702	25	1487	5	426	5	636	1	185	-	-	- 24
-	-	-	-	-	-	-	-	-	-	-	-	- 25
-	-	-	-	-	-	-	-	-	-	-	-	- 26
-	-	-	-	-	-	-	-	-	-	-	-	- 27
-	-	-	-	-	-	-	-	-	-	-	-	- 28
41	1800	21	1309	6	544	3	358	2	350	-	-	- 29
41	1800	21	1309	6	544	3	358	2	350	-	-	- 30
-	-	-	-	-	-	-	-	-	-	-	-	- 31
-	-	-	-	-	-	-	-	-	-	-	-	- 32
-	-	-	-	-	-	-	-	-	-	-	-	- 33
-	-	-	-	1	77	-	-	1	153	-	-	- 34
-	-	-	-	1	77	-	-	1	153	-	-	- 35
-	-	-	-	-	-	-	-	-	-	-	-	- 36
-	-	-	-	-	-	-	-	-	-	-	-	- 37
-	-	-	-	-	-	-	-	-	-	-	-	- 38
-	-	-	-	-	-	-	-	-	-	-	-	- 39
-	-	-	-	-	-	-	-	-	-	-	-	- 40
5	228	4	261	1	92	3	312	-	-	2	473	41
5	228	4	261	1	92	3	312	-	-	2	473	42
-	-	-	-	-	-	-	-	-	-	-	-	- 43
-	-	-	-	-	-	-	-	-	-	-	-	- 44
-	-	-	-	-	-	-	-	-	-	-	-	- 45
-	-	-	-	-	-	-	-	-	-	-	-	- 46
63	2754	78	4745	23	2004	9	1012	3	502	2	542	47
63	2754	78	4745	23	2004	9	1012	3	502	2	542	48

Noch: 2(2) Landwirtschaftliche Betriebe nach Größenklassen der Betriebsfläche und der landwirtschaftlich genutzten Fläche in den Stadt- und Landkreisen

Lfd. Nr.	Betriebsfläche von ... bis unter ... ha	Betriebe								
		insgesamt			ohne			mit		
		landwirtschaftlich genutzte(r) Fläche								
		Betriebe	BF	WF	Betriebe	BF	WF	Betriebe	BF	WF
Anzahl	ha		Anzahl	ha		Anzahl	ha			
	1	2	3	4	5	6	7	8	9	
216 RASTATT										
01	UNTER 2	1124	1573	30	5	0	-	1119	1573	30
02	2 - 5	1168	3593	128	-	-	-	1168	3593	128
03	5 - 10	369	2508	45	-	-	-	369	2508	45
04	10 - 20	120	1618	27	-	-	-	120	1618	27
05	20 UND MEHR	120	5342	118	-	-	-	120	5342	118
06	INSGESAMT	2901	14635	348	5	0	-	2896	14634	348
221 HEIDELBERG										
07	UNTER 2	78	82	0	-	-	-	78	82	0
08	2 - 5	42	130	1	-	-	-	42	130	1
09	5 - 10	14	113	-	-	-	-	14	113	-
10	10 - 20	46	690	2	-	-	-	46	690	2
11	20 UND MEHR	28	969	33	-	-	-	28	969	33
12	INSGESAMT	208	1984	36	-	-	-	208	1984	36
222 MANNHEIM										
13	UNTER 2	60	53	-	5	2	-	55	51	-
14	2 - 5	24	76	0	-	-	-	24	76	0
15	5 - 10	20	144	1	-	-	-	20	144	1
16	10 - 20	68	1059	2	-	-	-	68	1059	2
17	20 UND MEHR	61	2203	6	-	-	-	61	2203	6
18	INSGESAMT	233	3534	9	5	2	-	228	3533	9
225 ODENWALDKREIS										
19	UNTER 2	443	644	84	5	0	-	438	643	84
20	2 - 5	908	2959	449	-	-	-	908	2959	449
21	5 - 10	786	5752	647	-	-	-	786	5752	647
22	10 - 20	995	14367	1299	-	-	-	995	14367	1299
23	20 UND MEHR	966	33747	3698	-	-	-	966	33747	3698
24	INSGESAMT	4098	57468	6177	5	0	-	4093	57468	6177
226 RHEIN-NECKAR-KREIS										
25	UNTER 2	966	1156	42	7	0	-	959	1156	42
26	2 - 5	787	2504	151	-	-	-	787	2504	151
27	5 - 10	481	3467	216	-	-	-	481	3467	216
28	10 - 20	687	10214	475	-	-	-	687	10214	475
29	20 UND MEHR	731	24852	1082	-	-	-	731	24852	1082
30	INSGESAMT	3652	42194	1966	7	0	-	3645	42193	1966
231 PFORZHEIM										
31	UNTER 2	63	75	6	-	-	-	63	75	6
32	2 - 5	32	94	14	-	-	-	32	94	14
33	5 - 10	22	151	11	-	-	-	22	151	11
34	10 - 20	12	164	10	-	-	-	12	164	10
35	20 UND MEHR	18	869	0	-	-	-	18	869	0
36	INSGESAMT	147	1354	41	-	-	-	147	1354	41
235 CALW										
37	UNTER 2	726	1063	87	4	0	-	722	1063	87
38	2 - 5	1456	4747	544	-	-	-	1456	4747	544
39	5 - 10	673	4707	778	1	7	1	672	4700	778
40	10 - 20	362	5112	1317	-	-	-	362	5112	1317
41	20 UND MEHR	298	9224	2414	-	-	-	298	9224	2414
42	INSGESAMT	3515	24853	5141	5	7	1	3510	24846	5140
236 ENZSKREIS										
43	UNTER 2	880	1250	12	-	-	-	880	1250	12
44	2 - 5	879	2665	57	-	-	-	879	2665	57
45	5 - 10	319	2265	27	-	-	-	319	2265	27
46	10 - 20	283	4018	22	-	-	-	283	4018	22
47	20 UND MEHR	251	9211	425	-	-	-	251	9211	425
48	INSGESAMT	2612	19410	544	-	-	-	2612	19410	544

Betriebe (Sp. 7) mit landw. gen. Fläche von ... bis unter ... ha													Lfd. Nr.
0,01 - 1		1 - 2		2 - 3		3 - 5		5 - 7,5		7,5 - 10			
LF	Betriebe	LF	Betriebe	LF	Betriebe	LF	Betriebe	LF	Betriebe	LF	Betriebe		
ha	Anzahl	ha	Anzahl	ha	Anzahl	ha	Anzahl	ha	Anzahl	ha	Anzahl		
10	11	12	13	14	15	16	17	18	19	20	21	22	
1387	177	169	942	1279	-	-	-	-	-	-	-	- 01	
3189	29	19	214	352	500	1214	425	1604	-	-	-	- 02	
2378	-	-	2	3	4	10	35	159	238	1437	90	769 03	
1512	-	-	-	-	1	2	-	-	5	28	6	56 04	
5074	-	-	1	1	-	-	-	-	-	-	-	- 05	
13541	206	127	1159	1635	505	1226	460	1763	243	1465	96	325 06	
72	45	27	33	45	-	-	-	-	-	-	-	- 07	
121	-	-	4	8	23	57	15	57	-	-	-	- 08	
109	-	-	-	-	-	-	1	3	4	25	9	81 09	
663	-	-	-	-	-	-	1	3	1	6	1	10 10	
912	-	-	-	-	-	-	-	-	-	-	-	- 11	
1878	45	27	37	53	23	57	17	64	5	31	10	91 12	
43	35	18	20	25	-	-	-	-	-	-	-	- 13	
69	-	-	5	8	9	22	10	40	-	-	-	- 14	
137	-	-	-	-	-	-	3	13	9	52	8	73 15	
1037	-	-	-	-	-	-	-	-	1	6	-	- 16	
2164	-	-	-	-	-	-	-	-	-	-	-	- 17	
3449	35	18	25	32	9	22	13	52	10	56	8	73 18	
505	79	33	359	472	-	-	-	-	-	-	-	- 19	
2275	98	54	197	305	300	735	313	1181	-	-	-	- 20	
4869	5	3	13	20	21	54	140	607	407	2493	200	1693 21	
12619	1	1	4	7	2	6	12	51	39	257	133	1199 22	
29271	1	0	-	-	1	2	1	4	1	6	6	54 23	
49538	184	91	573	803	324	796	466	1643	447	2756	339	2946 24	
1006	363	207	596	799	-	-	-	-	-	-	-	- 25	
2175	21	12	122	195	345	843	299	1124	-	-	-	- 26	
3122	3	2	4	7	11	29	54	226	265	1632	144	1226 27	
9519	-	-	3	4	3	7	8	32	11	72	44	398 28	
23259	-	-	1	1	-	-	1	4	3	15	3	27 29	
39081	387	222	726	1006	359	879	362	1386	279	1723	191	1651 30	
59	31	17	32	42	-	-	-	-	-	-	-	- 31	
71	3	1	12	19	11	27	6	24	-	-	-	- 32	
136	-	-	1	1	-	-	4	18	11	64	6	53 33	
151	-	-	-	-	-	-	1	3	-	-	-	- 34	
855	-	-	-	-	-	-	-	-	-	-	-	- 35	
1272	34	18	45	63	11	27	11	45	11	64	6	53 36	
909	93	47	629	862	-	-	-	-	-	-	-	- 37	
3952	73	39	228	372	598	1486	557	2056	-	-	-	- 38	
3751	7	5	17	24	24	60	187	800	330	1967	107	395 39	
3662	1	1	4	6	3	8	19	81	59	376	93	327 40	
6640	-	-	-	-	1	3	1	3	10	65	24	213 41	
18915	174	92	878	1263	626	1557	764	2940	399	2409	224	1936 42	
1153	73	47	807	1105	-	-	-	-	-	-	-	- 43	
2432	14	7	120	207	439	1074	306	1144	-	-	-	- 44	
2158	-	-	1	1	3	6	16	72	194	1181	105	898 45	
3883	-	-	1	2	1	2	-	-	2	11	15	125 46	
8532	-	-	1	2	-	-	1	4	-	-	-	- 47	
18158	87	55	930	1317	443	1083	323	1220	196	1192	118	1022 48	

Noch: 2(2) Landwirtschaftliche Betriebe nach Größenklassen der Betriebsfläche und der landwirtschaftlich genutzten Fläche in den Stadt- und Landkreisen

Lfd. Nr.	Betriebsfläche von ... bis unter ... ha	Betriebe (Sp. 7) mit landw.									
		10 - 15		15 - 20		20 - 25		25 - 30		30 - 40	
		Betriebe	LF	Betriebe	LF	Betriebe	LF	Betriebe	LF	Betriebe	LF
		Anzahl	ha	Anzahl	ha	Anzahl	ha	Anzahl	ha	Anzahl	ha
		23	24	25	26	27	28	29	30	31	32
216 RASTATT											
01	UNTER 2	-	-	-	-	-	-	-	-	-	-
02	2 - 5	-	-	-	-	-	-	-	-	-	-
03	5 - 10	-	-	-	-	-	-	-	-	-	-
04	10 - 20	86	1043	22	382	-	-	-	-	-	-
05	20 UND MEHR	-	-	6	112	17	375	17	454	22	735
06	INSGESAMT	86	1043	28	495	17	375	17	454	22	735
221 HEIDELBERG											
07	UNTER 2	-	-	-	-	-	-	-	-	-	-
08	2 - 5	-	-	-	-	-	-	-	-	-	-
09	5 - 10	-	-	-	-	-	-	-	-	-	-
10	10 - 20	21	259	22	385	-	-	-	-	-	-
11	20 UND MEHR	-	-	-	-	14	306	6	158	3	98
12	INSGESAMT	21	259	22	385	14	306	6	158	3	98
222 MANNHEIM											
13	UNTER 2	-	-	-	-	-	-	-	-	-	-
14	2 - 5	-	-	-	-	-	-	-	-	-	-
15	5 - 10	-	-	-	-	-	-	-	-	-	-
16	10 - 20	29	375	38	656	-	-	-	-	-	-
17	20 UND MEHR	-	-	1	20	30	678	13	354	14	471
18	INSGESAMT	29	375	39	676	30	678	13	354	14	471
225 ODENWALDKREIS											
19	UNTER 2	-	-	-	-	-	-	-	-	-	-
20	2 - 5	-	-	-	-	-	-	-	-	-	-
21	5 - 10	-	-	-	-	-	-	-	-	-	-
22	10 - 20	537	6570	267	4529	-	-	-	-	-	-
23	20 UND MEHR	34	436	134	2454	253	5669	189	5170	185	6243
24	INSGESAMT	571	7006	401	6983	253	5669	189	5170	185	6243
226 RHEIN-NECKAR-KREIS											
25	UNTER 2	-	-	-	-	-	-	-	-	-	-
26	2 - 5	-	-	-	-	-	-	-	-	-	-
27	5 - 10	-	-	-	-	-	-	-	-	-	-
28	10 - 20	341	4224	277	4782	-	-	-	-	-	-
29	20 UND MEHR	19	247	43	798	223	4964	157	4291	164	5548
30	INSGESAMT	360	4471	320	5580	223	4964	157	4291	164	5548
231 PFORZHEIM											
31	UNTER 2	-	-	-	-	-	-	-	-	-	-
32	2 - 5	-	-	-	-	-	-	-	-	-	-
33	5 - 10	-	-	-	-	-	-	-	-	-	-
34	10 - 20	7	81	4	68	-	-	-	-	-	-
35	20 UND MEHR	-	-	-	-	3	67	1	26	5	171
36	INSGESAMT	7	81	4	68	3	67	1	26	5	171
235 CALW											
37	UNTER 2	-	-	-	-	-	-	-	-	-	-
38	2 - 5	-	-	-	-	-	-	-	-	-	-
39	5 - 10	-	-	-	-	-	-	-	-	-	-
40	10 - 20	142	1664	41	698	-	-	-	-	-	-
41	20 UND MEHR	60	722	54	943	52	1166	34	927	40	1379
42	INSGESAMT	202	2386	95	1641	52	1166	34	927	40	1379
236 ENZKREIS											
43	UNTER 2	-	-	-	-	-	-	-	-	-	-
44	2 - 5	-	-	-	-	-	-	-	-	-	-
45	5 - 10	-	-	-	-	-	-	-	-	-	-
46	10 - 20	171	2104	95	1639	-	-	-	-	-	-
47	20 UND MEHR	-	-	5	98	86	1896	52	1432	48	1627
48	INSGESAMT	171	2104	100	1737	86	1896	52	1432	48	1627

gen. Fläche von ... bis unter ... ha												Lfd. Nr.	
40 - 50		50 - 75		75 - 100		100 - 150		150 - 200		200 und mehr			
Betriebe	LF	Betriebe	LF	Betriebe	LF	Betriebe	LF	Betriebe	LF	Betriebe	LF		
Anzahl	ha	Anzahl	ha	Anzahl	ha	Anzahl	ha	Anzahl	ha	Anzahl	ha		
33	34	35	36	37	38	39	40	41	42	43	44		
-	-	-	-	-	-	-	-	-	-	-	-	-	01
-	-	-	-	-	-	-	-	-	-	-	-	-	02
-	-	-	-	-	-	-	-	-	-	-	-	-	03
-	-	-	-	-	-	-	-	-	-	-	-	-	04
26	1172	23	1404	6	497	1	110	-	-	1	214	-	05
26	1172	23	1404	6	497	1	110	-	-	1	214	-	06
-	-	-	-	-	-	-	-	-	-	-	-	-	07
-	-	-	-	-	-	-	-	-	-	-	-	-	08
-	-	-	-	-	-	-	-	-	-	-	-	-	09
-	-	-	-	-	-	-	-	-	-	-	-	-	10
2	97	1	68	2	184	-	-	-	-	-	-	-	11
2	97	1	68	2	184	-	-	-	-	-	-	-	12
-	-	-	-	-	-	-	-	-	-	-	-	-	13
-	-	-	-	-	-	-	-	-	-	-	-	-	14
-	-	-	-	-	-	-	-	-	-	-	-	-	15
-	-	-	-	-	-	-	-	-	-	-	-	-	16
1	47	-	-	-	-	-	-	1	195	1	394	-	17
1	47	-	-	-	-	-	-	1	195	1	394	-	18
-	-	-	-	-	-	-	-	-	-	-	-	-	19
-	-	-	-	-	-	-	-	-	-	-	-	-	20
-	-	-	-	-	-	-	-	-	-	-	-	-	21
-	-	-	-	-	-	-	-	-	-	-	-	-	22
87	3845	53	3065	13	1165	5	589	2	335	1	232	-	23
87	3845	53	3065	13	1165	5	589	2	335	1	232	-	24
-	-	-	-	-	-	-	-	-	-	-	-	-	25
-	-	-	-	-	-	-	-	-	-	-	-	-	26
-	-	-	-	-	-	-	-	-	-	-	-	-	27
-	-	-	-	-	-	-	-	-	-	-	-	-	28
71	3116	28	1621	9	795	5	611	1	163	3	1053	-	29
71	3116	28	1621	9	795	5	611	1	163	3	1053	-	30
-	-	-	-	-	-	-	-	-	-	-	-	-	31
-	-	-	-	-	-	-	-	-	-	-	-	-	32
-	-	-	-	-	-	-	-	-	-	-	-	-	33
-	-	-	-	-	-	-	-	-	-	-	-	-	34
3	136	3	177	2	165	1	114	-	-	-	-	-	35
3	136	3	177	2	165	1	114	-	-	-	-	-	36
-	-	-	-	-	-	-	-	-	-	-	-	-	37
-	-	-	-	-	-	-	-	-	-	-	-	-	38
-	-	-	-	-	-	-	-	-	-	-	-	-	39
-	-	-	-	-	-	-	-	-	-	-	-	-	40
11	492	9	527	1	82	1	117	-	-	-	-	-	41
11	492	9	527	1	82	1	117	-	-	-	-	-	42
-	-	-	-	-	-	-	-	-	-	-	-	-	43
-	-	-	-	-	-	-	-	-	-	-	-	-	44
-	-	-	-	-	-	-	-	-	-	-	-	-	45
-	-	-	-	-	-	-	-	-	-	-	-	-	46
26	1150	25	1473	3	266	3	335	-	-	1	249	-	47
26	1150	25	1473	3	266	3	335	-	-	1	249	-	48

Noch: 2(2) Landwirtschaftliche Betriebe nach Größenklassen der Betriebsfläche und der landwirtschaftlich genutzten Fläche in den Stadt- und Landkreisen

Lfd. Nr.	Betriebsfläche von ... bis unter ... ha	Betriebe								
		insgesamt			ohne			mit		
		Betriebe	BF	WF	Betriebe	BF	WF	Betriebe	BF	WF
		Anzahl	ha		Anzahl	ha		Anzahl	ha	
	1	2	3	4	5	6	7	8	9	
237	FREUDENSTADT									
01	UNTER 2	665	993	104	2	0	-	663	993	104
02	2 - 5	1363	4472	606	-	-	-	1363	4472	606
03	5 - 10	687	4826	794	-	-	-	687	4826	794
04	10 - 20	429	6111	1344	-	-	-	429	6111	1344
05	20 UND MEHR	401	15524	5476	-	-	-	401	15524	5476
06	INSGESAMT	3545	31926	8325	2	0	-	3543	31926	8325
311	FREIBURG IM BREISGAU									
07	UNTER 2	228	248	7	1	0	-	227	248	7
08	2 - 5	146	464	12	-	-	-	146	464	12
09	5 - 10	92	664	26	-	-	-	92	664	26
10	10 - 20	73	1006	39	-	-	-	73	1006	39
11	20 UND MEHR	38	1994	459	-	-	-	38	1994	459
12	INSGESAMT	577	4376	543	1	0	-	576	4376	543
315	BREISGAU HOCHSCHW.									
13	UNTER 2	2181	2409	122	7	1	1	2174	2408	121
14	2 - 5	1893	6243	375	1	2	1	1892	6241	374
15	5 - 10	1413	10015	594	-	-	-	1413	10015	594
16	10 - 20	925	12987	1073	-	-	-	925	12987	1073
17	20 UND MEHR	944	38820	11546	-	-	-	944	38820	11546
18	INSGESAMT	7356	70475	13710	8	4	1	7348	70472	13709
316	EMMENDINGEN									
19	UNTER 2	1415	1684	74	1	0	-	1414	1684	74
20	2 - 5	1320	4256	256	-	-	-	1320	4256	256
21	5 - 10	704	4850	430	-	-	-	704	4850	430
22	10 - 20	450	6482	1160	-	-	-	450	6482	1160
23	20 UND MEHR	569	21907	10643	-	-	-	569	21907	10643
24	INSGESAMT	4458	39179	12583	1	0	-	4457	39179	12583
317	ORTENAU-KREIS									
25	UNTER 2	2509	3573	84	2	0	-	2507	3573	84
26	2 - 5	3441	11046	833	-	-	-	3441	11046	833
27	5 - 10	1999	14003	1861	-	-	-	1999	14003	1861
28	10 - 20	1198	16868	4232	-	-	-	1198	16868	4232
29	20 UND MEHR	1453	57191	28504	-	-	-	1453	57191	28504
30	INSGESAMT	10600	102701	35514	2	0	-	10598	102701	35514
325	MOTTWEIL									
31	UNTER 2	532	779	87	5	0	-	527	779	87
32	2 - 5	1334	4442	592	-	-	-	1334	4442	592
33	5 - 10	1017	7281	918	-	-	-	1017	7281	918
34	10 - 20	684	9559	1430	-	-	-	684	9559	1430
35	20 UND MEHR	540	21036	4638	-	-	-	540	21036	4638
36	INSGESAMT	4107	43097	7664	5	0	-	4102	43097	7664
326	SCHWARZWALD-BAAK-KR.									
37	UNTER 2	259	365	21	5	0	-	254	365	21
38	2 - 5	727	2540	243	-	-	-	727	2540	243
39	5 - 10	812	5975	646	-	-	-	812	5975	646
40	10 - 20	830	11855	1125	-	-	-	830	11855	1125
41	20 UND MEHR	884	33995	8221	-	-	-	884	33995	8221
42	INSGESAMT	3512	54729	10256	5	0	-	3507	54729	10256
327	TUTTLINGEN									
43	UNTER 2	373	552	109	1	0	-	372	552	109
44	2 - 5	942	3174	459	-	-	-	942	3174	459
45	5 - 10	763	5401	451	-	-	-	763	5401	451
46	10 - 20	493	6829	506	-	-	-	493	6829	506
47	20 UND MEHR	375	14421	736	-	-	-	375	14421	736
48	INSGESAMT	2946	30377	2261	1	0	-	2945	30377	2261

Betriebe (Sp. 7) mit landw. gen. Fläche von ... bis unter ... ha													Lfd. Nr.
0,01 - 1		1 - 2		2 - 3		3 - 5		5 - 7,5		7,5 - 10			
LF	Betriebe	LF	Betriebe	LF	Betriebe	LF	Betriebe	LF	Betriebe	LF	Betriebe		
ha	Anzahl	ha	Anzahl	ha	Anzahl	ha	Anzahl	ha	Anzahl	ha	Anzahl		
10	11	12	13	14	15	16	17	18	19	20	21	22	
835	80	35	583	800	-	-	-	-	-	-	-	- 01	
3649	67	39	252	403	541	1331	503	1877	-	-	-	- 02	
3893	3	2	19	26	25	62	202	853	331	2054	107	096 03	
4599	-	-	8	13	9	22	33	136	47	290	75	672 04	
9730	-	-	-	-	-	-	3	13	23	151	38	330 05	
22707	150	76	862	1242	575	1414	741	2879	401	2495	220	1698 06	
216	127	79	100	137	-	-	-	-	-	-	-	- 07	
419	4	2	16	29	65	162	61	226	-	-	-	- 08	
616	1	1	2	3	-	-	11	49	42	253	36	310 09	
939	1	1	-	-	1	2	-	-	1	6	9	78 10	
1490	-	-	-	-	-	-	-	-	2	13	1	8 11	
3680	133	83	118	169	66	164	72	275	45	272	46	396 12	
2068	1224	761	950	1307	-	-	-	-	-	-	-	- 13	
5432	38	23	271	455	754	1865	829	3089	-	-	-	- 14	
8947	2	2	9	14	32	82	233	1012	758	4627	379	3211 15	
11463	-	-	3	5	2	5	21	89	34	219	134	1223 16	
25525	-	-	-	-	1	3	3	11	2	14	6	53 17	
53436	1264	786	1233	1781	789	1954	1086	4201	794	4960	519	4487 18	
1442	645	408	769	1034	-	-	-	-	-	-	-	- 19	
3755	26	16	182	307	557	1357	555	2075	-	-	-	- 20	
4233	5	4	9	15	11	27	154	675	374	2234	151	1273 21	
5076	1	1	2	3	4	9	18	73	42	260	79	695 22	
10400	-	-	-	-	1	3	2	8	15	96	44	396 23	
24905	677	427	962	1359	573	1396	729	2831	431	2590	274	2362 24	
3220	314	197	2193	3023	-	-	-	-	-	-	-	- 25	
9621	74	44	479	808	1563	3825	1325	4944	-	-	-	- 26	
11573	13	10	50	78	96	241	448	1859	1001	6071	391	3314 27	
11942	1	1	14	23	21	51	106	429	227	1435	219	1911 28	
26479	-	-	-	-	5	13	41	163	149	328	213	1918 29	
62835	402	251	2736	3933	1685	4129	1920	7399	1557	8334	629	7143 30	
649	68	30	459	620	-	-	-	-	-	-	-	- 31	
3678	81	49	218	347	495	1239	540	2043	-	-	-	- 32	
6172	10	8	23	35	28	71	193	779	534	3247	239	2033 33	
7935	-	-	9	14	6	15	26	111	50	320	105	965 34	
15748	-	-	-	-	3	7	8	32	11	71	25	216 35	
34182	159	86	709	1016	532	1332	757	2964	595	3638	369	3214 36	
311	33	13	221	298	-	-	-	-	-	-	-	- 37	
2149	27	13	100	161	235	587	365	1388	-	-	-	- 38	
5110	2	1	16	23	24	59	145	607	388	2404	257	2018 39	
10407	1	1	4	6	1	2	17	70	42	268	113	1023 40	
24650	-	-	-	-	-	-	4	17	3	17	13	115 41	
42627	63	28	341	488	260	648	531	2082	433	2689	363	3154 42	
412	88	34	284	377	-	-	-	-	-	-	-	- 43	
2585	64	36	159	243	318	786	401	1520	-	-	-	- 44	
4809	5	4	6	9	7	20	139	613	410	2512	176	1652 45	
6136	3	2	3	4	2	4	3	11	9	62	71	661 46	
13426	-	-	-	-	1	2	-	-	2	12	1	8 47	
27368	160	77	452	633	328	812	543	2145	421	2587	268	2321 48	

Noch: 2(2) Landwirtschaftliche Betriebe nach Größenklassen der Betriebsfläche und der landwirtschaftlich genutzten Fläche in den Stadt- und Landkreisen

Lfd. Nr.	Betriebsfläche von ... bis unter ... ha	Betriebe (Sp. 7) mit landw.									
		10 - 15		15 - 20		20 - 25		25 - 30		30 - 40	
		Betriebe	LF	Betriebe	LF	Betriebe	LF	Betriebe	LF	Betriebe	LF
		Anzahl	ha	Anzahl	ha	Anzahl	ha	Anzahl	ha	Anzahl	ha
		23	24	25	26	27	28	29	30	31	32
237 FREUDENSTADT.											
01	UNTER 2	-	-	-	-	-	-	-	-	-	-
02	2 - 5	-	-	-	-	-	-	-	-	-	-
03	5 - 10	-	-	-	-	-	-	-	-	-	-
04	10 - 20	185	2274	72	1192	-	-	-	-	-	-
05	20 UND MEHR	56	688	60	1077	74	1630	46	1252	46	1610
06	INSGESAMT	241	2963	132	2269	74	1630	46	1252	46	1610
311 FREIBURG IM BREISGAU											
07	UNTER 2	-	-	-	-	-	-	-	-	-	-
08	2 - 5	-	-	-	-	-	-	-	-	-	-
09	5 - 10	-	-	-	-	-	-	-	-	-	-
10	10 - 20	42	523	19	328	-	-	-	-	-	-
11	20 UND MEHR	8	102	6	107	9	201	4	108	1	30
12	INSGESAMT	50	626	25	436	9	201	4	108	1	30
315 BREISGAU HOCHSCHW.											
13	UNTER 2	-	-	-	-	-	-	-	-	-	-
14	2 - 5	-	-	-	-	-	-	-	-	-	-
15	5 - 10	-	-	-	-	-	-	-	-	-	-
16	10 - 20	514	6230	217	3692	-	-	-	-	-	-
17	20 UND MEHR	87	1129	145	2574	295	6580	183	5000	142	4817
18	INSGESAMT	601	7360	362	6266	295	6580	183	5000	142	4817
316 EMMENDINGEN											
19	UNTER 2	-	-	-	-	-	-	-	-	-	-
20	2 - 5	-	-	-	-	-	-	-	-	-	-
21	5 - 10	-	-	-	-	-	-	-	-	-	-
22	10 - 20	223	2663	81	1372	-	-	-	-	-	-
23	20 UND MEHR	191	2377	126	2182	103	2268	43	1156	26	893
24	INSGESAMT	414	5040	207	3554	103	2268	43	1156	26	893
317 ORTENAUKEIS											
25	UNTER 2	-	-	-	-	-	-	-	-	-	-
26	2 - 5	-	-	-	-	-	-	-	-	-	-
27	5 - 10	-	-	-	-	-	-	-	-	-	-
28	10 - 20	455	5464	155	2628	-	-	-	-	-	-
29	20 UND MEHR	453	5579	158	2671	162	3598	79	2173	113	3906
30	INSGESAMT	908	11043	313	5299	162	3598	79	2173	113	3906
325 ROTTWEIL											
31	UNTER 2	-	-	-	-	-	-	-	-	-	-
32	2 - 5	-	-	-	-	-	-	-	-	-	-
33	5 - 10	-	-	-	-	-	-	-	-	-	-
34	10 - 20	362	4400	126	2109	-	-	-	-	-	-
35	20 UND MEHR	44	546	68	1202	119	2635	76	2075	83	2872
36	INSGESAMT	406	4947	194	3311	119	2635	76	2075	83	2872
326 SCHWARZWALD BAAR KR.											
37	UNTER 2	-	-	-	-	-	-	-	-	-	-
38	2 - 5	-	-	-	-	-	-	-	-	-	-
39	5 - 10	-	-	-	-	-	-	-	-	-	-
40	10 - 20	432	5302	220	3736	-	-	-	-	-	-
41	20 UND MEHR	48	635	112	2000	249	5542	176	4800	180	6168
42	INSGESAMT	480	5936	332	5736	249	5542	176	4800	180	6168
327 TUTTLINGEN											
43	UNTER 2	-	-	-	-	-	-	-	-	-	-
44	2 - 5	-	-	-	-	-	-	-	-	-	-
45	5 - 10	-	-	-	-	-	-	-	-	-	-
46	10 - 20	289	3488	113	1903	-	-	-	-	-	-
47	20 UND MEHR	2	26	46	838	86	1931	58	1593	78	2686
48	INSGESAMT	291	3514	159	2741	86	1931	58	1593	78	2686

gen. Fläche von ... bis unter ... ha

40 - 50		50 - 75		75 - 100		100 - 150		150 - 200		200 und mehr		Lfd. Nr.
Betriebe	LF	Betriebe	LF	Betriebe	LF	Betriebe	LF	Betriebe	LF	Betriebe	LF	
Anzahl	ha	Anzahl	ha	Anzahl	ha	Anzahl	ha	Anzahl	ha	Anzahl	ha	
33	34	35	36	37	38	39	40	41	42	43	44	
-	-	-	-	-	-	-	-	-	-	-	-	- 01
-	-	-	-	-	-	-	-	-	-	-	-	- 02
-	-	-	-	-	-	-	-	-	-	-	-	- 03
-	-	-	-	-	-	-	-	-	-	-	-	- 04
34	1551	15	902	4	311	2	216	-	-	-	-	- 05
34	1551	15	902	4	311	2	216	-	-	-	-	- 06
-	-	-	-	-	-	-	-	-	-	-	-	- 07
-	-	-	-	-	-	-	-	-	-	-	-	- 08
-	-	-	-	-	-	-	-	-	-	-	-	- 09
-	-	-	-	-	-	-	-	-	-	-	-	- 10
3	131	2	128	1	91	-	-	-	-	1	569	11
3	131	2	128	1	91	-	-	-	-	1	569	12
-	-	-	-	-	-	-	-	-	-	-	-	- 13
-	-	-	-	-	-	-	-	-	-	-	-	- 14
-	-	-	-	-	-	-	-	-	-	-	-	- 15
-	-	-	-	-	-	-	-	-	-	-	-	- 16
50	2210	15	861	3	262	6	687	4	675	2	650	17
50	2210	15	861	3	262	6	687	4	675	2	650	18
-	-	-	-	-	-	-	-	-	-	-	-	- 19
-	-	-	-	-	-	-	-	-	-	-	-	- 20
-	-	-	-	-	-	-	-	-	-	-	-	- 21
-	-	-	-	-	-	-	-	-	-	-	-	- 22
8	362	7	389	2	173	1	105	-	-	-	-	- 23
8	362	7	389	2	173	1	105	-	-	-	-	- 24
-	-	-	-	-	-	-	-	-	-	-	-	- 25
-	-	-	-	-	-	-	-	-	-	-	-	- 26
-	-	-	-	-	-	-	-	-	-	-	-	- 27
-	-	-	-	-	-	-	-	-	-	-	-	- 28
41	1827	37	2162	14	1187	2	257	1	193	-	-	- 29
41	1827	37	2162	14	1187	2	257	1	193	-	-	- 30
-	-	-	-	-	-	-	-	-	-	-	-	- 31
-	-	-	-	-	-	-	-	-	-	-	-	- 32
-	-	-	-	-	-	-	-	-	-	-	-	- 33
-	-	-	-	-	-	-	-	-	-	-	-	- 34
57	2532	30	1792	7	602	7	843	2	322	-	-	- 35
57	2532	30	1792	7	602	7	843	2	322	-	-	- 36
-	-	-	-	-	-	-	-	-	-	-	-	- 37
-	-	-	-	-	-	-	-	-	-	-	-	- 38
-	-	-	-	-	-	-	-	-	-	-	-	- 39
-	-	-	-	-	-	-	-	-	-	-	-	- 40
59	2617	35	2016	3	261	1	122	-	-	1	340	41
59	2617	35	2016	3	261	1	122	-	-	1	340	42
-	-	-	-	-	-	-	-	-	-	-	-	- 43
-	-	-	-	-	-	-	-	-	-	-	-	- 44
-	-	-	-	-	-	-	-	-	-	-	-	- 45
-	-	-	-	-	-	-	-	-	-	-	-	- 46
41	1827	43	2559	10	806	6	694	-	-	1	444	47
41	1827	43	2559	10	806	6	694	-	-	1	444	48

Noch: 2(2) Landwirtschaftliche Betriebe nach Größenklassen der Betriebsfläche und der landwirtschaftlich genutzten Fläche.
in den Stadt- und Landkreisen

Lfd. Nr.	Betriebsfläche von ... bis unter ... ha		Betriebe											
			insgesamt			ohne			mit					
			Betriebe	BF	WF	Betriebe	BF	WF	Betriebe	BF	WF			
			Anzahl	ha		Anzahl	ha		Anzahl	ha				
1	2	3	4	5	6	7	8	9						
335	KONSTANZ													
01	UNTER	2	553	736	60	1	0	-	552	736	60			
02	2	- 5	762	2482	221	-	-	-	762	2482	221			
03	5	- 10	735	5480	292	-	-	-	735	5480	292			
04	10	- 20	860	12242	464	-	-	-	860	12242	464			
05	20	UND MEHR	621	20531	1174	-	-	-	621	20531	1174			
06	INSGESAMT		3531	41471	2211	1	0	-	3530	41471	2211			
336	LEERRACH													
07	UNTER	2	499	692	136	5	2	1	494	690	134			
08	2	- 5	1032	3457	628	-	-	-	1032	3457	628			
09	5	- 10	738	5285	920	-	-	-	738	5285	920			
10	10	- 20	652	9304	1628	-	-	-	652	9304	1628			
11	20	UND MEHR	425	14170	2721	-	-	-	425	14170	2721			
12	INSGESAMT		3346	32907	6033	5	2	1	3341	32906	6031			
337	WALDSHUT													
13	UNTER	2	352	533	205	1	0	-	351	533	205			
14	2	- 5	1042	3601	1172	-	-	-	1042	3601	1172			
15	5	- 10	1251	9135	2287	-	-	-	1251	9135	2287			
16	10	- 20	1278	18142	4115	-	-	-	1278	18142	4115			
17	20	UND MEHR	871	27623	5681	-	-	-	871	27623	5681			
18	INSGESAMT		4794	59034	13459	1	0	-	4793	59034	13459			
415	REUTLINGEN													
19	UNTER	2	848	1186	72	4	0	-	844	1186	72			
20	2	- 5	1142	3700	259	-	-	-	1142	3700	259			
21	5	- 10	885	6424	310	-	-	-	885	6424	310			
22	10	- 20	883	12748	453	-	-	-	883	12748	453			
23	20	UND MEHR	767	28999	1512	-	-	-	767	28999	1512			
24	INSGESAMT		4525	53058	2607	4	0	-	4521	53058	2607			
416	TUEBINGEN													
25	UNTER	2	942	1397	96	3	0	-	939	1397	96			
26	2	- 5	1324	4071	263	-	-	-	1324	4071	263			
27	5	- 10	516	3572	199	-	-	-	516	3572	199			
28	10	- 20	311	4375	159	-	-	-	311	4375	159			
29	20	UND MEHR	223	10234	1057	-	-	-	223	10234	1057			
30	INSGESAMT		3316	23649	1774	3	0	-	3313	23648	1774			
417	ZOLLERNALBKREIS													
31	UNTER	2	902	1368	221	4	1	1	898	1367	220			
32	2	- 5	1915	6194	912	-	-	-	1915	6194	912			
33	5	- 10	1060	7378	764	-	-	-	1060	7378	764			
34	10	- 20	547	7426	538	-	-	-	547	7426	538			
35	20	UND MEHR	401	18063	650	-	-	-	401	18063	650			
36	INSGESAMT		4825	40428	3085	4	1	1	4821	40427	3084			
421	JLM													
37	UNTER	2	51	57	-	1	0	-	50	56	-			
38	2	- 5	41	136	10	-	-	-	41	136	10			
39	5	- 10	37	276	8	-	-	-	37	276	8			
40	10	- 20	100	1476	45	-	-	-	100	1476	45			
41	20	UND MEHR	111	3743	197	-	-	-	111	3743	197			
42	INSGESAMT		340	5688	259	1	0	-	339	5688	259			
425	ALB DONAU KREIS													
43	UNTER	2	411	564	78	5	2	1	406	563	77			
44	2	- 5	800	2710	425	-	-	-	800	2710	425			
45	5	- 10	1161	8750	461	-	-	-	1161	8750	461			
46	10	- 20	1773	26011	1189	-	-	-	1773	26011	1189			
47	20	UND MEHR	1589	50538	4291	-	-	-	1589	50538	4291			
48	INSGESAMT		5734	88573	6444	5	2	1	5729	88571	6443			

Betriebe (Sp. 7) mit landw. gen. Fläche von ... bis unter ... ha													Lfd. Nr.
0,01 - 1		1 - 2		2 - 3		3 - 5		5 - 7,5		7,5 - 10			
LF	Betriebe	LF	Betriebe	LF	Betriebe	LF	Betriebe	LF	Betriebe	LF	Betriebe		
ha	Anzahl	ha	Anzahl	ha	Anzahl	ha	Anzahl	ha	Anzahl	ha	Anzahl		
10	11	12	13	14	15	16	17	18	19	20	21	22	
575	200	111	352	465	-	-	-	-	-	-	-	- 01	
1968	46	28	188	293	261	640	267	1006	-	-	-	- 02	
4946	4	3	8	14	9	22	79	349	358	2220	277	2336 03	
11347	-	-	2	3	1	3	2	7	9	56	92	855 04	
18599	-	-	-	-	-	-	-	2	6	6	1	10 05	
37435	250	141	550	775	271	666	350	1368	368	2292	370	3203 06	
498	193	90	301	408	-	-	-	-	-	-	-	- 07	
2579	121	68	191	305	361	896	359	1309	-	-	-	- 08	
4059	10	6	23	35	28	68	231	973	328	1987	118	990 09	
7344	-	-	4	6	4	10	32	133	79	502	114	1012 10	
10922	-	-	-	-	3	7	3	10	15	97	26	239 11	
25401	324	164	519	754	396	981	625	2425	422	2586	258	2241 12	
289	186	70	165	219	-	-	-	-	-	-	-	- 13	
2200	232	129	256	379	291	715	263	977	-	-	-	- 14	
6464	23	16	49	72	83	211	425	1735	512	3102	159	1328 15	
13501	-	-	8	13	14	33	45	183	172	1103	328	2873 16	
21167	-	-	-	-	1	3	8	33	27	182	23	201 17	
43622	441	215	478	683	389	962	741	2928	711	4386	510	4402 18	
1056	117	69	727	987	-	-	-	-	-	-	-	- 19	
3278	23	15	163	271	462	1133	494	1860	-	-	-	- 20	
5929	2	1	7	10	4	10	99	443	470	2900	303	2506 21	
11923	-	-	-	-	-	-	-	-	9	54	86	803 22	
26319	-	-	-	-	1	2	-	-	-	-	-	- 23	
48505	142	85	897	1268	467	1145	593	2303	479	2954	339	3369 24	
1219	80	47	859	1171	-	-	-	-	-	-	-	- 25	
3601	24	15	223	382	602	1471	475	1733	-	-	-	- 26	
3278	1	1	2	4	3	8	72	327	325	1983	113	956 27	
4113	-	-	-	-	1	3	-	-	2	12	29	273 28	
8939	-	-	-	-	-	-	-	-	-	-	-	- 29	
21150	105	64	1084	1557	606	1481	547	2060	327	1994	142	1228 30	
1076	131	57	767	1018	-	-	-	-	-	-	-	- 31	
4994	102	64	422	673	726	1790	665	2468	-	-	-	- 32	
6401	5	3	10	15	16	41	230	1009	597	3656	202	1679 33	
6739	-	-	2	3	1	3	1	3	8	54	101	925 34	
16981	1	0	-	-	-	-	1	3	1	6	-	- 35	
36192	239	124	1201	1708	743	1833	897	3483	606	3716	303	2604 36	
50	24	15	26	35	-	-	-	-	-	-	-	- 37	
120	3	2	4	6	15	38	19	75	-	-	-	- 38	
258	-	-	1	2	-	-	2	9	19	117	15	130 39	
1403	-	-	-	-	1	3	-	-	-	-	6	56 40	
3490	-	-	-	-	-	-	-	-	-	-	-	- 41	
5321	27	16	31	43	16	41	21	84	19	117	21	187 42	
443	125	66	281	377	-	-	-	-	-	-	-	- 43	
2164	105	62	114	175	234	579	347	1346	-	-	-	- 44	
8068	8	6	8	11	7	19	96	426	374	3572	468	4034 45	
24352	1	0	-	-	-	-	-	-	14	94	135	1243 46	
45217	-	-	-	-	1	3	-	-	1	6	3	24 47	
80244	239	135	403	563	242	601	443	1774	589	3671	606	5307 48	

Noch: 2(2) Landwirtschaftliche Betriebe nach Größenklassen der Betriebsfläche und der landwirtschaftlich genutzten Fläche
in den Stadt- und Landkreisen

Lfd. Nr.	Betriebsfläche von ... bis unter ... ha	Betriebe (Sp. 7) mit landw.									
		10 - 15		15 - 20		20 - 25		25 - 30		30 - 40	
		Betriebe	LF	Betriebe	LF	Betriebe	LF	Betriebe	LF	Betriebe	LF
		Anzahl	ha	Anzahl	ha	Anzahl	ha	Anzahl	ha	Anzahl	ha
		23	24	25	26	27	28	29	30	31	32
335 KONSTANZ											
01	UNTER 2	-	-	-	-	-	-	-	-	-	-
02	2 - 5	-	-	-	-	-	-	-	-	-	-
03	5 - 10	-	-	-	-	-	-	-	-	-	-
04	10 - 20	508	6263	246	4161	-	-	-	-	-	-
05	20 UND MEHR	-	-	63	1185	209	4666	135	3704	128	4386
06	INSGESAMT	508	6263	309	5346	209	4666	135	3704	128	4386
336 LÖRRACH											
07	UNTER 2	-	-	-	-	-	-	-	-	-	-
08	2 - 5	-	-	-	-	-	-	-	-	-	-
09	5 - 10	-	-	-	-	-	-	-	-	-	-
10	10 - 20	293	3557	126	2123	-	-	-	-	-	-
11	20 UND MEHR	66	799	84	1515	100	2206	50	1370	49	1676
12	INSGESAMT	359	4356	210	3638	100	2206	50	1370	49	1676
337 WALDSHUT											
13	UNTER 2	-	-	-	-	-	-	-	-	-	-
14	2 - 5	-	-	-	-	-	-	-	-	-	-
15	5 - 10	-	-	-	-	-	-	-	-	-	-
16	10 - 20	545	6551	166	2745	-	-	-	-	-	-
17	20 UND MEHR	83	1047	180	3193	231	5172	133	3630	119	4035
18	INSGESAMT	628	7598	346	5938	231	5172	133	3630	119	4035
415 REUTLINGEN											
19	UNTER 2	-	-	-	-	-	-	-	-	-	-
20	2 - 5	-	-	-	-	-	-	-	-	-	-
21	5 - 10	-	-	-	-	-	-	-	-	-	-
22	10 - 20	510	6333	278	4732	-	-	-	-	-	-
23	20 UND MEHR	5	63	95	1771	293	6532	148	4042	133	4562
24	INSGESAMT	515	6397	373	6503	293	6532	148	4042	133	4562
416 TUEBINGEN											
25	UNTER 2	-	-	-	-	-	-	-	-	-	-
26	2 - 5	-	-	-	-	-	-	-	-	-	-
27	5 - 10	-	-	-	-	-	-	-	-	-	-
28	10 - 20	193	2344	86	1481	-	-	-	-	-	-
29	20 UND MEHR	1	10	6	116	53	1203	50	1360	44	1517
30	INSGESAMT	194	2355	92	1598	53	1203	50	1360	44	1517
417 ZOLLERNHALBKREIS											
31	UNTER 2	-	-	-	-	-	-	-	-	-	-
32	2 - 5	-	-	-	-	-	-	-	-	-	-
33	5 - 10	-	-	-	-	-	-	-	-	-	-
34	10 - 20	320	3825	114	1926	-	-	-	-	-	-
35	20 UND MEHR	-	-	37	701	78	1753	52	1427	65	2239
36	INSGESAMT	320	3825	151	2628	78	1753	52	1427	65	2239
421 ULM											
37	UNTER 2	-	-	-	-	-	-	-	-	-	-
38	2 - 5	-	-	-	-	-	-	-	-	-	-
39	5 - 10	-	-	-	-	-	-	-	-	-	-
40	10 - 20	48	586	45	758	-	-	-	-	-	-
41	20 UND MEHR	-	-	7	132	30	671	30	809	25	860
42	INSGESAMT	48	586	52	889	30	671	30	809	25	860
425 ALB DONAU KREIS											
43	UNTER 2	-	-	-	-	-	-	-	-	-	-
44	2 - 5	-	-	-	-	-	-	-	-	-	-
45	5 - 10	-	-	-	-	-	-	-	-	-	-
46	10 - 20	999	12380	624	10630	-	-	-	-	-	-
47	20 UND MEHR	7	96	210	3911	565	12608	341	9348	281	9561
48	INSGESAMT	1006	12476	834	14541	565	12608	341	9348	281	9561

gen. Fläche von ... bis unter ... ha												Lfd. Nr.
40 - 50		50 - 75		75 - 100		100 - 150		150 - 200		200 und mehr		
Betriebe	LF	Betriebe	LF	Betriebe	LF	Betriebe	LF	Betriebe	LF	Betriebe	LF	
Anzahl	ha	Anzahl	ha	Anzahl	ha	Anzahl	ha	Anzahl	ha	Anzahl	ha	
33	34	35	36	37	38	39	40	41	42	43	44	
-	-	-	-	-	-	-	-	-	-	-	-	- 01
-	-	-	-	-	-	-	-	-	-	-	-	- 02
-	-	-	-	-	-	-	-	-	-	-	-	- 03
-	-	-	-	-	-	-	-	-	-	-	-	- 04
45	1979	28	1608	5	441	2	255	2	352	-	-	- 05
45	1979	28	1608	5	441	2	255	2	352	-	-	- 06
-	-	-	-	-	-	-	-	-	-	-	-	- 07
-	-	-	-	-	-	-	-	-	-	-	-	- 08
-	-	-	-	-	-	-	-	-	-	-	-	- 09
-	-	-	-	-	-	-	-	-	-	-	-	- 10
11	479	10	570	2	173	1	144	2	351	3	1286	11
11	479	10	570	2	173	1	144	2	351	3	1286	12
-	-	-	-	-	-	-	-	-	-	-	-	- 13
-	-	-	-	-	-	-	-	-	-	-	-	- 14
-	-	-	-	-	-	-	-	-	-	-	-	- 15
-	-	-	-	-	-	-	-	-	-	-	-	- 16
47	2047	12	713	4	329	2	219	-	-	1	365	17
47	2047	12	713	4	329	2	219	-	-	1	365	18
-	-	-	-	-	-	-	-	-	-	-	-	- 19
-	-	-	-	-	-	-	-	-	-	-	-	- 20
-	-	-	-	-	-	-	-	-	-	-	-	- 21
-	-	-	-	-	-	-	-	-	-	-	-	- 22
44	1948	26	1483	8	695	6	681	2	361	6	4177	23
44	1948	26	1483	8	695	6	681	2	361	6	4177	24
-	-	-	-	-	-	-	-	-	-	-	-	- 25
-	-	-	-	-	-	-	-	-	-	-	-	- 26
-	-	-	-	-	-	-	-	-	-	-	-	- 27
-	-	-	-	-	-	-	-	-	-	-	-	- 28
28	1246	27	1647	5	414	5	564	2	315	2	543	29
28	1246	27	1647	5	414	5	564	2	315	2	543	30
-	-	-	-	-	-	-	-	-	-	-	-	- 31
-	-	-	-	-	-	-	-	-	-	-	-	- 32
-	-	-	-	-	-	-	-	-	-	-	-	- 33
-	-	-	-	-	-	-	-	-	-	-	-	- 34
64	2817	64	3889	17	1414	16	1852	5	875	-	-	- 35
64	2817	64	3889	17	1414	16	1852	5	875	-	-	- 36
-	-	-	-	-	-	-	-	-	-	-	-	- 37
-	-	-	-	-	-	-	-	-	-	-	-	- 38
-	-	-	-	-	-	-	-	-	-	-	-	- 39
-	-	-	-	-	-	-	-	-	-	-	-	- 40
12	544	5	273	1	78	1	125	-	-	-	-	- 41
12	544	5	273	1	78	1	125	-	-	-	-	- 42
-	-	-	-	-	-	-	-	-	-	-	-	- 43
-	-	-	-	-	-	-	-	-	-	-	-	- 44
-	-	-	-	-	-	-	-	-	-	-	-	- 45
-	-	-	-	-	-	-	-	-	-	-	-	- 46
111	4883	53	3115	9	766	6	726	1	171	-	-	- 47
111	4883	53	3115	9	766	6	726	1	171	-	-	- 48

Noch: 2(2) Landwirtschaftliche Betriebe nach Größenklassen der Betriebsfläche und der landwirtschaftlich genutzten Fläche in den Stadt- und Landkreisen

Lfd. Nr.	Betriebsfläche von ... bis unter ... ha	Betriebe								
		insgesamt			ohne			mit		
		landwirtschaftlich genutzte(r) Fläche								
		Betriebe	BF	WF	Betriebe	BF	WF	Betriebe	BF	WF
Anzahl	ha		Anzahl	ha		Anzahl	ha			
	1	2	3	4	5	6	7	8	9	
426	BIBERACH									
01	UNTER 2	446	603	45	10	1	0	436	602	45
02	2 - 5	861	3021	224	-	-	-	861	3021	224
03	5 - 10	1364	10266	304	-	-	-	1364	10266	304
04	10 - 20	2043	29537	1061	-	-	-	2043	29537	1061
05	20 UND MEHR	1644	51723	4257	-	-	-	1644	51723	4257
06	INSGESAMT	6358	95151	5891	10	1	0	6348	95150	5891
435	BODENSEE KREIS									
07	UNTER 2	315	424	40	1	1	-	314	423	40
08	2 - 5	637	2160	252	-	-	-	637	2160	252
09	5 - 10	928	6863	540	-	-	-	928	6863	540
10	10 - 20	1117	15314	1405	-	-	-	1117	15314	1405
11	20 UND MEHR	611	18900	2033	-	-	-	611	18900	2033
12	INSGESAMT	3608	44161	4269	1	1	-	3607	44160	4269
436	RAVENSBURG									
13	UNTER 2	414	547	72	19	5	3	395	542	69
14	2 - 5	770	2657	305	-	-	-	770	2657	305
15	5 - 10	1260	9471	572	-	-	-	1260	9471	572
16	10 - 20	2283	33733	2350	-	-	-	2283	33733	2350
17	20 UND MEHR	2172	68618	8356	-	-	-	2172	68618	8356
18	INSGESAMT	6899	115028	11654	19	5	3	6880	115023	11651
437	SIGMARINGEN									
19	UNTER 2	299	419	50	7	1	-	292	418	50
20	2 - 5	748	2597	292	-	-	-	748	2597	292
21	5 - 10	1123	8322	433	-	-	-	1123	8322	433
22	10 - 20	1483	21611	1056	-	-	-	1483	21611	1056
23	20 UND MEHR	1106	34230	2073	-	-	-	1106	34230	2073
24	INSGESAMT	4759	67179	3904	7	1	-	4752	67178	3904

Betriebe (Sp. 7) mit landw. gen. Fläche von ... bis unter ... ha													Lfd. Nr.
0,01 - 1		1 - 2		2 - 3		3 - 5		5 - 7,5		7,5 - 10			
LF	Betriebe	LF	Betriebe	LF	Betriebe	LF	Betriebe	LF	Betriebe	LF	Betriebe		
ha	Anzahl	ha	Anzahl	ha	Anzahl	ha	Anzahl	ha	Anzahl	ha	Anzahl		
10	11	12	13	14	15	16	17	18	19	20	21	22	
505	100	58	336	447	-	-	-	-	-	-	-	-	01
2603	57	35	107	164	234	583	463	1821	-	-	-	-	02
9569	5	3	15	21	9	21	104	469	657	4150	574	4906	03
27682	1	1	1	1	3	8	4	16	6	41	171	1602	04
45902	-	-	1	2	2	5	-	-	-	-	2	17	05
86261	163	57	460	635	248	617	571	2306	663	4190	747	6526	06
330	123	71	191	259	-	-	-	-	-	-	-	-	07
1735	51	30	107	169	208	514	271	1023	-	-	-	-	08
5957	5	3	6	9	10	25	143	634	513	3219	246	2007	09
13771	-	-	2	2	3	8	1	3	23	155	204	1369	10
15982	-	-	-	-	-	-	1	5	-	-	-	-	11
37774	179	104	306	439	221	546	416	1665	541	3374	450	3934	12
402	158	84	237	317	-	-	-	-	-	-	-	-	13
2126	82	49	114	163	211	523	363	1591	-	-	-	-	14
8412	13	9	17	24	11	29	110	488	684	4261	425	3601	15
30017	1	1	2	3	4	10	-	-	22	147	274	2510	16
57295	1	0	1	2	3	7	2	7	1	7	1	17	17
98252	255	144	371	509	229	569	475	1686	707	4416	700	6120	18
327	71	34	221	293	-	-	-	-	-	-	-	-	19
2121	66	42	116	185	220	547	346	1346	-	-	-	-	20
7554	3	2	13	19	20	52	114	492	563	3512	410	3473	21
19862	-	-	3	4	4	10	3	13	21	133	137	1260	22
31112	-	-	-	-	1	3	2	8	1	6	2	17	23
60976	140	78	353	501	245	612	465	1858	585	3651	549	4755	24

Noch: 2(2) Landwirtschaftliche Betriebe nach Größenklassen der Betriebsfläche und der landwirtschaftlich genutzten Fläche in den Stadt- und Landkreisen

Lfd. Nr.	Betriebsfläche von ... bis unter ... ha	Betriebe (Sp. 7) mit landw.									
		10 - 15		15 - 20		20 - 25		25 - 30		30 - 40	
		Betriebe	LF	Betriebe	LF	Betriebe	LF	Betriebe	LF	Betriebe	LF
		Anzahl	ha	Anzahl	ha	Anzahl	ha	Anzahl	ha	Anzahl	ha
		23	24	25	26	27	28	29	30	31	32
426	BIBERACH										
01	UNTER 2	-	-	-	-	-	-	-	-	-	-
02	2 - 5	-	-	-	-	-	-	-	-	-	-
03	5 - 10	-	-	-	-	-	-	-	-	-	-
04	10 - 20	1174	14447	683	11565	-	-	-	-	-	-
05	20 UND MEHR	1	11	195	3633	632	14143	368	10008	317	10764
06	INSGESAMT	1175	14459	878	15197	632	14143	368	10008	317	10764
435	BODENSEE KREIS										
07	UNTER 2	-	-	-	-	-	-	-	-	-	-
08	2 - 5	-	-	-	-	-	-	-	-	-	-
09	5 - 10	-	-	-	-	-	-	-	-	-	-
10	10 - 20	670	8193	214	3542	-	-	-	-	-	-
11	20 UND MEHR	11	151	169	3065	216	4792	87	2367	85	2892
12	INSGESAMT	681	8343	383	6608	216	4792	87	2367	85	2892
436	RAVENSBURG										
13	UNTER 2	-	-	-	-	-	-	-	-	-	-
14	2 - 5	-	-	-	-	-	-	-	-	-	-
15	5 - 10	-	-	-	-	-	-	-	-	-	-
16	10 - 20	1342	16648	638	10699	-	-	-	-	-	-
17	20 UND MEHR	17	235	504	9196	746	16575	421	11482	311	10552
18	INSGESAMT	1359	16883	1142	19894	746	16575	421	11482	311	10552
437	SIGMARINGEN										
19	UNTER 2	-	-	-	-	-	-	-	-	-	-
20	2 - 5	-	-	-	-	-	-	-	-	-	-
21	5 - 10	-	-	-	-	-	-	-	-	-	-
22	10 - 20	838	10370	477	8072	-	-	-	-	-	-
23	20 UND MEHR	12	171	139	2579	409	9082	238	6508	194	6616
24	INSGESAMT	850	10541	616	10651	409	9082	238	6508	194	6616

gen. Fläche von ... bis unter ... ha												Lfd. Nr.
40 - 50		50 - 75		75 - 100		100 - 150		150 - 200		200 und mehr		
Betriebe Anzahl	LF ha	Betriebe Anzahl	LF ha	Betriebe Anzahl	LF ha	Betriebe Anzahl	LF ha	Betriebe Anzahl	LF ha	Betriebe Anzahl	LF ha	
33	34	35	36	37	38	39	40	41	42	43	44	

-	-	-	-	-	-	-	-	-	-	-	-	- 01
-	-	-	-	-	-	-	-	-	-	-	-	- 02
-	-	-	-	-	-	-	-	-	-	-	-	- 03
-	-	-	-	-	-	-	-	-	-	-	-	- 04
79	3473	27	1572	9	764	8	954	2	336	1	219	05
79	3473	27	1572	9	764	8	954	2	336	1	219	06

-	-	-	-	-	-	-	-	-	-	-	-	- 07
-	-	-	-	-	-	-	-	-	-	-	-	- 08
-	-	-	-	-	-	-	-	-	-	-	-	- 09
-	-	-	-	-	-	-	-	-	-	-	-	- 10
29	1293	8	462	2	177	1	115	1	171	1	491	11
29	1293	8	462	2	177	1	115	1	171	1	491	12

-	-	-	-	-	-	-	-	-	-	-	-	- 13
-	-	-	-	-	-	-	-	-	-	-	-	- 14
-	-	-	-	-	-	-	-	-	-	-	-	- 15
-	-	-	-	-	-	-	-	-	-	-	-	- 16
102	4489	36	2061	12	972	13	1483	-	-	1	219	17
102	4489	36	2061	12	972	13	1483	-	-	1	219	18

-	-	-	-	-	-	-	-	-	-	-	-	- 19
-	-	-	-	-	-	-	-	-	-	-	-	- 20
-	-	-	-	-	-	-	-	-	-	-	-	- 21
-	-	-	-	-	-	-	-	-	-	-	-	- 22
54	2397	41	2346	7	593	4	447	2	339	-	-	- 23
54	2397	41	2346	7	593	4	447	2	339	-	-	- 24

3a(1) Betriebe mit Waldfläche nach Größenklassen der Betriebs- und der Waldfläche

Lfd. Nr.	Betriebsfläche von ... bis unter ... ha	Betriebe									
		insgesamt	ohne				mit				0,01 - Betriebe
			Waldfläche								
		Betriebe	BF	LF	Betriebe	BF	LF	WF	Betriebe		
Anzahl	ha	ha	Anzahl	ha	ha	ha	Anzahl				
		1	2	3	4	5	6	7	8	9	
LANDWIRTSCHAFT											
01	UNTER 1	5790	5275	3400	2942	515	398	258	92	515	
02	1 - 2	24551	18435	26737	24680	6116	9765	6148	2932	4733	
03	2 - 5	40695	22776	73085	69043	17919	59656	41286	14355	12422	
04	5 - 10	31934	14693	105360	101883	17241	126011	100315	20540	10136	
05	10 - 20	33261	12632	179380	174811	20629	298920	247496	42319	8586	
06	20 - 50	25288	7297	207254	202267	17991	525490	421403	89701	4254	
07	50 - 100	2317	673	44139	42553	1644	103879	64617	35225	229	
08	100 UND MEHR	397	183	32599	31049	214	40217	20071	17952	26	
09	INSGESAMT	164233	81964	671955	649229	82269	1164336	901593	223116	40901	
FORST											
10	UNTER 1	-	-	-	-	-	-	-	-	-	
11	1 - 2	4240	-	-	-	4240	6185	66	5736	-	
12	2 - 5	4284	-	-	-	4284	13323	154	11836	-	
13	5 - 10	1640	-	-	-	1640	11316	108	10166	-	
14	10 - 20	852	-	-	-	852	12140	89	11048	-	
15	20 - 50	774	-	-	-	774	25188	113	23352	-	
16	50 - 100	657	-	-	-	657	47805	225	45141	-	
17	100 UND MEHR	1731	-	-	-	1731	962542	2571	931134	-	
18	INSGESAMT	14178	-	-	-	14178	1078499	3328	1038412	-	
INS											
19	UNTER 1	5790	5275	3400	2942	515	398	258	92	515	
20	1 - 2	28791	18435	26737	24680	10356	15950	6214	8664	4733	
21	2 - 5	44979	22776	73085	69043	22203	72978	41440	26191	12422	
22	5 - 10	33574	14693	105360	101883	18881	137327	100423	30705	10136	
23	10 - 20	34113	12632	179380	174811	21481	311060	247586	53367	8586	
24	20 - 50	26062	7297	207254	202267	18765	550677	421516	113053	4254	
25	50 - 100	2974	673	44139	42553	2301	151684	64842	80366	229	
26	100 UND MEHR	2128	183	32599	31049	1945	1002759	22642	949086	26	
27	INSGESAMT	178411	81964	671955	649229	96447	2242834	904921	1261528	40901	
BETRIEBE, DEREN INHABER											
28	UNTER 1	5720	5206	3363	2908	514	397	257	92	514	
29	1 - 2	28493	18287	26522	24489	10206	15724	6197	8475	4720	
30	2 - 5	44367	22530	72267	68351	21837	71728	41343	25175	12398	
31	5 - 10	33059	14513	104086	100856	18546	134882	100269	28739	10123	
32	10 - 20	33576	12493	177486	173367	21083	305234	247182	49572	8571	
33	20 - 50	25314	7170	203243	199477	18144	529822	420017	95371	4237	
34	50 - 100	2337	620	40560	39583	1717	109298	62736	42507	224	
35	100 UND MEHR	452	133	19448	18775	319	179000	16296	155097	21	
36	INSGESAMT	173318	80952	646975	627808	92366	1346067	894296	404027	40808	

Betriebe (Sp. 5) mit Waldfläche von ... bis unter ... ha														Lfd. Nr.
1		1 - 2			2 - 3			3 - 4			4 - 5			
WF	LF	Betriebe	WF	LF	Betriebe	WF	LF	Betriebe	WF	LF	Betriebe	WF	LF	
ha	ha	Anzahl	ha	ha	Anzahl	ha	ha	Anzahl	ha	ha	Anzahl	ha	ha	
10	11	12	13	14	15	16	17	18	19	20	21	22	23	

LICHE BETRIEBE

92	258	-	-	-	-	-	-	-	-	-	-	-	-	- 01
1261	5661	1383	1671	487	-	-	-	-	-	-	-	-	-	- 02
4734	33729	3906	5502	6060	1254	2980	1246	322	1076	242	15	63	9	03
4352	66137	3887	5430	21811	1586	3841	7432	840	2880	3017	449	1981	1214	04
3935	113860	4940	6988	62032	2657	6405	31600	1412	4852	15516	911	4031	9088	05
1919	114331	2935	4223	74501	2431	5965	59673	1738	5988	41416	1195	5285	28549	06
93	13340	106	151	6257	84	200	4663	61	204	3572	49	215	2685	07
12	4217	9	11	1117	12	28	1602	4	14	675	5	21	882	08
16398	351533	17166	23976	172263	8024	19420	106217	4377	15014	64439	2624	11596	42426	09

BETRIEBE

-	-	-	-	-	-	-	-	-	-	-	-	-	-	- 10
-	-	4240	5736	66	-	-	-	-	-	-	-	-	-	- 11
-	-	740	1197	26	1997	4846	66	1040	3571	44	507	2222	18	12
-	-	36	54	1	35	85	1	68	241	3	180	831	19	13
-	-	8	11	0	8	20	0	13	43	1	9	41	-	14
-	-	2	2	-	3	8	-	3	11	0	4	18	-	15
-	-	-	-	-	-	-	-	-	-	-	-	-	-	- 16
-	-	-	-	-	-	-	-	-	-	-	-	-	-	- 17
-	-	5026	7000	53	2043	4958	67	1124	3866	48	702	3121	37	18

GESAMT

92	258	-	-	-	-	-	-	-	-	-	-	-	-	- 19
1261	5661	5623	7407	553	-	-	-	-	-	-	-	-	-	- 20
4734	33729	4646	6699	6085	3251	7827	1312	1362	4647	287	522	2284	27	21
4352	66137	3923	5484	21811	1621	3926	7433	908	3121	3021	629	2813	1233	22
3935	113860	4948	7000	62032	2665	6425	31600	1425	4895	15517	920	4072	9088	23
1919	114331	2937	4225	74501	2434	5973	59673	1741	5999	41416	1199	5303	28549	24
93	13340	106	151	6257	84	200	4663	61	204	3572	51	224	2685	25
12	4217	9	11	1117	12	28	1602	4	14	675	5	21	882	26
16398	351533	22192	30976	172356	10067	24379	106284	5501	18880	64487	3326	14717	42464	27

NATUERLICHE PERSONEN SIND

92	257	-	-	-	-	-	-	-	-	-	-	-	-	- 28
1257	5646	5466	7219	551	-	-	-	-	-	-	-	-	-	- 29
4723	33682	4587	6609	6063	3126	7514	1294	1263	4309	279	463	2021	26	30
4348	66080	3904	5453	21783	1600	3876	7399	890	3058	3009	598	2676	1220	31
3929	113710	4932	6978	61934	2654	6398	31556	1416	4865	15486	911	4032	9076	32
1910	113866	2922	4205	74192	2424	5948	59524	1733	5972	41252	1192	5271	28506	33
90	13011	101	144	5968	80	192	4453	58	195	3379	47	206	2590	34
10	3418	7	8	800	10	23	1449	3	11	433	4	17	475	35
16358	349669	21939	30616	171295	9894	23951	105675	5363	18409	63838	3215	14224	41891	36

Noch: 3a(1) Betriebe mit Waldfläche nach Größenklassen der Betriebs- und der Waldfläche

Lfd. Nr.	Betriebsfläche von ... bis unter ... ha		Betriebe (Sp. 5) mit											
			5 - 10			10 - 20			20 - 50			50 - 100		
			Betriebe	WF	LF	Betriebe	WF	LF	Betriebe	WF	LF	Betriebe	WF	LF
			Anzahl	ha	ha	Anzahl	ha	ha	Anzahl	ha	ha	Anzahl	ha	ha
			24	25	26	27	28	29	30	31	32	33	34	35
LANDWIRTSCHAFT														
01	UNTER 1		-	-	-	-	-	-	-	-	-	-	-	-
02	1	- 2	-	-	-	-	-	-	-	-	-	-	-	-
03	2	- 5	-	-	-	-	-	-	-	-	-	-	-	-
04	5	- 10	343	2056	703	-	-	-	-	-	-	-	-	-
05	10	- 20	1321	12540	13958	302	3567	1443	-	-	-	-	-	-
06	20	- 50	2763	19212	62226	1883	26371	30705	792	20737	10002	-	-	-
07	50	- 100	164	1184	8396	206	2581	9363	588	20509	13934	157	9687	2405
08	100	UND MEHR	14	101	1690	12	170	1865	24	824	2346	53	4273	1947
09	INSGESAMT		5105	35092	86973	2403	33089	43376	1404	42071	26283	210	13960	4353
FORST														
10	UNTER 1		-	-	-	-	-	-	-	-	-	-	-	-
11	1	- 2	-	-	-	-	-	-	-	-	-	-	-	-
12	2	- 5	-	-	-	-	-	-	-	-	-	-	-	-
13	5	- 10	1321	6955	84	-	-	-	-	-	-	-	-	-
14	10	- 20	79	664	13	735	10269	75	-	-	-	-	-	-
15	20	- 50	11	86	0	51	877	11	700	22350	102	-	-	-
16	50	- 100	-	-	-	7	99	-	38	1530	15	610	43504	210
17	100	UND MEHR	-	-	-	-	-	-	1	33	-	45	3903	50
18	INSGESAMT		1411	9705	97	793	11245	86	739	23913	117	655	47407	260
INS														
19	UNTER 1		-	-	-	-	-	-	-	-	-	-	-	-
20	1	- 2	-	-	-	-	-	-	-	-	-	-	-	-
21	2	- 5	-	-	-	-	-	-	-	-	-	-	-	-
22	5	- 10	1664	11010	787	-	-	-	-	-	-	-	-	-
23	10	- 20	1900	13204	13571	1037	13837	1518	-	-	-	-	-	-
24	20	- 50	2774	19298	62226	1934	27248	30716	1492	43088	10104	-	-	-
25	50	- 100	164	1184	8396	213	3080	9363	626	22039	13949	767	53191	2616
26	100	UND MEHR	14	101	1690	12	170	1865	25	857	2346	98	8176	1998
27	INSGESAMT		6510	44757	87071	3196	44334	43462	2143	65984	26400	865	61367	4613
BETRIEBE, DEREN INHABER														
28	UNTER 1		-	-	-	-	-	-	-	-	-	-	-	-
29	1	- 2	-	-	-	-	-	-	-	-	-	-	-	-
30	2	- 5	-	-	-	-	-	-	-	-	-	-	-	-
31	5	- 10	1431	9327	773	-	-	-	-	-	-	-	-	-
32	10	- 20	1866	12535	13524	733	9434	1495	-	-	-	-	-	-
33	20	- 50	2761	19201	62074	1894	26628	30572	981	26236	10031	-	-	-
34	50	- 100	157	1138	8090	202	2916	9162	586	20553	13543	262	17072	2540
35	100	UND MEHR	11	78	1364	7	95	1058	20	743	1803	54	4538	1606
36	INSGESAMT		6226	42679	86226	2836	39074	42287	1587	47531	25377	316	21611	4146

Waldfläche von ... bis unter ... ha												Lfd. Nr.
100 - 200			200 - 500			500 - 1000			1000 und mehr			
Betriebe	WF	LF	Betriebe	WF	LF	Betriebe	WF	LF	Betriebe	WF	LF	
Anzahl	ha		Anzahl	ha	41	Anzahl	ha	44	Anzahl	ha	47	
36	37	38	39	40	41	42	43	44	45	46	47	

LICHE BETRIEBE

-	-	-	-	-	-	-	-	-	-	-	-	- 01
-	-	-	-	-	-	-	-	-	-	-	-	- 02
-	-	-	-	-	-	-	-	-	-	-	-	- 03
-	-	-	-	-	-	-	-	-	-	-	-	- 04
-	-	-	-	-	-	-	-	-	-	-	-	- 05
-	-	-	-	-	-	-	-	-	-	-	-	- 06
-	-	-	-	-	-	-	-	-	-	-	-	- 07
35	4366	1527	16	4588	1603	3	1912	381	1	1634	218	08
35	4366	1527	16	4588	1603	3	1912	381	1	1634	218	09

BETRIEBE

-	-	-	-	-	-	-	-	-	-	-	-	- 10
-	-	-	-	-	-	-	-	-	-	-	-	- 11
-	-	-	-	-	-	-	-	-	-	-	-	- 12
-	-	-	-	-	-	-	-	-	-	-	-	- 13
-	-	-	-	-	-	-	-	-	-	-	-	- 14
-	-	-	-	-	-	-	-	-	-	-	-	- 15
-	-	-	-	-	-	-	-	-	-	-	-	- 16
668	95138	245	606	187377	251	188	128440	228	223	516243	1797	17
668	95138	245	606	187377	251	188	128440	228	223	516243	1797	18

GESAMT

-	-	-	-	-	-	-	-	-	-	-	-	- 19
-	-	-	-	-	-	-	-	-	-	-	-	- 20
-	-	-	-	-	-	-	-	-	-	-	-	- 21
-	-	-	-	-	-	-	-	-	-	-	-	- 22
-	-	-	-	-	-	-	-	-	-	-	-	- 23
-	-	-	-	-	-	-	-	-	-	-	-	- 24
-	-	-	-	-	-	-	-	-	-	-	-	- 25
703	99504	1771	622	191964	1854	191	130352	610	224	517877	2016	26
703	99504	1771	622	191964	1854	191	130352	610	224	517877	2016	27

NATUERLICHE PERSONEN SIND

-	-	-	-	-	-	-	-	-	-	-	-	- 28
-	-	-	-	-	-	-	-	-	-	-	-	- 29
-	-	-	-	-	-	-	-	-	-	-	-	- 30
-	-	-	-	-	-	-	-	-	-	-	-	- 31
-	-	-	-	-	-	-	-	-	-	-	-	- 32
-	-	-	-	-	-	-	-	-	-	-	-	- 33
-	-	-	-	-	-	-	-	-	-	-	-	- 34
92	12073	1382	41	11681	1289	11	7413	260	38	118408	961	35
92	12073	1382	41	11681	1289	11	7413	260	38	118408	961	36

3b(1) Betriebe mit Waldfläche nach Größenklassen der landwirtschaftlich genutzten Fläche und der Waldfläche

Lfd. Nr.	Landwirtschaftlich genutzte Fläche von ... bis unter ... ha		Betriebe								
			insgesamt	ohne			mit				
				Waldfläche							
			Betriebe		BF	LF	Betriebe		BF	LF	WF
			Anzahl		ha		Anzahl		ha		
1	2	3	4	5	6	7	8				
LANDWIRTSCHAFT											
01	0 AR		177	158	9	-	19	22	-	10	
02	0,01-	1	11444	6174	4885	3791	5270	12196	2857	7798	
03	1 -	2	28783	19457	30745	27365	9326	23739	13372	8051	
04	2 -	5	37737	21600	73623	69411	16137	78778	54323	19935	
05	5 -	10	31950	14401	106982	103248	17549	177479	128471	42263	
06	10 -	15	19667	7611	95771	93299	12056	199220	148590	44171	
07	15 -	20	13097	4754	84007	82184	8343	181991	144742	32274	
08	20 -	30	13846	4721	116361	114062	9125	265110	220129	38143	
09	30 -	50	6064	2284	85909	84312	3780	166697	138371	18389	
10	50 -	100	1206	641	43270	42284	565	43251	35533	6444	
11	100 UND MEHR		262	163	30391	29274	99	21852	15206	5638	
12	INSGESAMT		164233	81964	671955	649229	82269	1164336	901593	223116	
13	DAR. I U.M.		152612	75632	667060	645439	76980	1152117	899737	215308	
BETRIEBE											
14	0 AR		9931	158	9	-	9773	824688	-	801517	
15	0,01-	1	15593	6174	4885	3791	9419	58104	3318	49849	
16	1 -	2	23669	19457	30745	27365	9412	49579	13489	32736	
17	2 -	5	37820	21600	73623	69411	16220	122407	54587	61447	
18	5 -	10	32000	14401	106982	103248	17599	204315	128807	67941	
19	10 -	15	19687	7611	95771	93299	12076	212107	148836	56385	
20	15 -	20	13102	4754	84007	82184	8343	193096	144823	42840	
21	20 -	30	13853	4721	116361	114062	9132	275075	220309	47226	
22	30 -	50	6076	2284	85909	84312	3792	201833	138855	56798	
23	50 -	100	1215	641	43270	42284	574	72942	36211	32973	
24	100 UND MEHR		265	163	30391	29274	102	23689	15685	11817	
25	INSGESAMT		178411	81964	671955	649229	96447	2242634	904921	1261528	
26	DAR. I U.M.		152887	75632	667060	645439	77255	1366043	901602	410163	
LANDW. BETRIEBE, DEREN INHABER											
27	0 AR		168	150	9	-	18	20	-	10	
28	0,01-	1	11235	6083	4744	3738	5202	11044	2821	7645	
29	1 -	2	23535	19260	30110	27088	9275	23399	13300	7895	
30	2 -	5	37410	21337	72015	68503	16073	73073	54127	19653	
31	5 -	10	31744	14237	105233	102104	17507	176549	128169	41807	
32	10 -	15	19578	7534	94573	92379	12044	156564	148443	44000	
33	15 -	20	13043	4716	83180	81540	8327	181205	144462	31813	
34	20 -	30	13773	4678	115113	113021	9095	263844	219392	37751	
35	30 -	50	5990	2239	83878	82562	3751	158700	137227	17716	
36	50 -	100	1135	597	39900	39199	538	40450	33705	5707	
37	100 UND MEHR		192	121	18219	17615	71	15682	10897	4128	
38	INSGESAMT		162853	30952	646975	627808	81901	1148330	892543	218207	
39	DAR. I U.M.		151400	74719	642221	624071	76681	1136465	889721	210552	

Betriebe (Sp. 5) mit Waldfläche von ... bis unter ... ha												Lfd. Nr.
0,01 - 1			1 - 2			2 - 3			3 - 4			
Betriebe	WF	LF	Betriebe	WF	LF	Betriebe	WF	LF	Betriebe	WF	LF	
Anzahl	ha		Anzahl	ha		Anzahl	ha		Anzahl	ha		
9	10	11	12	13	14	15	16	17	18	19	20	

LICHE BETRIEBE

19	10	-	-	-	-	-	-	-	-	-	-	01
1294	396	636	2787	3804	1323	743	1777	400	291	954	177	02
7089	2448	10170	1286	1767	1832	452	1093	649	190	649	271	03
10984	4114	36344	2743	3790	9492	943	2281	3281	515	1774	1806	04
9470	4036	66267	3458	4871	25926	1523	3673	11252	746	2565	5349	05
5052	2257	61821	2661	3772	32943	1345	3229	16728	692	2379	3615	06
2903	1336	50208	1756	2499	30419	1138	2770	19783	738	2540	12359	07
2711	1200	65231	1707	2440	40873	1343	3300	32079	851	2928	20516	08
1160	512	42782	640	913	23347	474	1148	17287	317	1082	11432	09
194	75	11757	81	112	5176	52	124	3202	39	131	2539	10
25	11	4117	7	9	931	11	25	1550	4	14	675	11
40901	16398	351533	17166	23976	172263	8024	19420	105217	4377	15314	64435	12
39588	15991	350697	14379	20173	170940	7281	17643	105617	4056	14361	64262	13

INSGESAMT

19	10	-	3258	4520	-	1226	2959	-	697	2393	-	14
1294	396	836	4555	6284	1416	1560	3767	667	708	2427	225	15
7089	2448	10170	1286	1767	1832	452	1093	649	190	649	271	16
10984	4114	36344	2743	3790	9492	943	2281	3291	515	1774	1806	17
9470	4036	66267	3458	4871	25926	1523	3673	11252	746	2565	5349	18
5052	2257	61821	2661	3772	32943	1345	3229	16728	692	2379	3615	19
2903	1336	50208	1756	2499	30419	1138	2770	19783	738	2540	12359	20
2711	1200	65231	1707	2440	40873	1343	3300	32079	851	2928	20516	21
1160	512	42782	640	913	23347	474	1148	17287	317	1082	11432	22
194	75	11757	81	112	5176	52	124	3202	39	131	2539	23
25	11	4117	7	9	931	11	25	1550	4	14	675	24
40901	16398	351533	22192	30976	172356	10067	24379	106284	5501	18880	64487	25
39588	15991	350697	14379	20173	170940	7281	17643	105817	4056	14061	64262	26

NATUERLICHE PERSONEN SIND

18	10	-	-	-	-	-	-	-	-	-	-	27
1289	394	833	2759	3763	1311	723	1729	389	271	920	172	28
7065	2439	10136	1280	1758	1823	446	1078	642	187	638	267	29
10965	4105	36282	2731	3773	9460	933	2258	3252	515	1760	1756	30
9458	4035	68179	3492	4863	25882	1519	3664	11222	741	2549	5512	31
5048	2255	61771	2661	3772	32943	1343	3223	16703	692	2379	3615	32
2899	1334	50138	1752	2493	30347	1138	2770	19783	738	2540	12859	33
2704	1196	65058	1702	2434	40746	1337	3285	31932	851	2928	20516	34
1152	508	42480	636	908	23190	474	1148	17287	312	1065	11232	35
190	73	11474	76	105	4887	48	114	2946	37	125	2391	36
20	9	3318	5	6	614	10	23	1449	3	11	433	37
40808	16358	349669	17094	23874	171203	7971	19293	105610	4347	14915	63792	38
39501	15954	348836	14335	20111	169892	7248	17564	105222	4076	13995	63621	39

Noch: 3b(1) Betriebe mit Waldfläche nach Größenklassen der landwirtschaftlich genutzten Fläche und der Waldfläche

Lfd. Nr.	Landwirtschaftlich genutzte Fläche von ... bis unter ... ha	Betriebe (Sp. 5) mit Waldfläche								
		4 - 5			5 - 7,5			7,5 - 10		
		Betriebe	WF	LF	Betriebe	WF	LF	Betriebe	WF	LF
		Anzahl	ha		Anzahl	ha		Anzahl	ha	
	21	22	23	24	25	26	27	28	29	

LANDWIRTSCHAFT												
01	0 AR	-	-	-	-	-	-	-	-	-	-	-
02	0,01- 1	89	394	61	65	382	50	11	92	10		
03	1 - 2	105	461	151	110	677	158	58	503	83		
04	2 - 5	253	1123	889	325	1969	1180	147	1258	527		
05	5 - 10	466	2062	3463	656	3981	4879	365	3112	2740		
06	10 - 15	466	2059	5759	545	3316	6705	305	2652	3773		
07	15 - 20	413	1819	7256	518	3101	9066	217	1885	3741		
08	20 - 30	560	2472	13673	812	4893	20021	345	2952	8368		
09	30 - 50	238	1059	8514	375	2270	13620	169	1454	6174		
10	50 - 100	30	130	1877	35	206	2293	37	320	2249		
11	100 UND MEHR	4	17	784	7	43	1009	3	27	328		
12	INSGESAMT	2624	11596	42426	3448	20837	58980	1657	14255	27994		
13	DAR. 1 U.M.	2535	11202	42365	3383	20455	58930	1646	14163	27983		

BETRIEBE												
14	0 AR	447	1980	-	606	3701	-	313	2677	-		
15	0,01- 1	344	1534	98	411	2462	114	157	1338	43		
16	1 - 2	105	461	151	110	677	158	58	503	83		
17	2 - 5	253	1123	889	325	1969	1180	147	1258	527		
18	5 - 10	466	2062	3463	656	3981	4879	365	3112	2740		
19	10 - 15	466	2059	5759	545	3316	6705	305	2652	3773		
20	15 - 20	413	1819	7256	518	3101	9066	217	1885	3741		
21	20 - 30	560	2472	13673	812	4893	20021	345	2952	8368		
22	30 - 50	238	1059	8514	375	2270	13620	169	1454	6174		
23	50 - 100	30	130	1877	35	206	2293	37	320	2249		
24	100 UND MEHR	4	17	784	7	43	1009	3	27	328		
25	INSGESAMT	3326	14717	42464	4400	26618	59044	2116	18179	28026		
26	DAR. 1 U.M.	2535	11202	42365	3383	20455	58930	1646	14163	27983		

LANDW. BETRIEBE, DEREN INHABER												
27	0 AR	-	-	-	-	-	-	-	-	-		
28	0,01- 1	86	381	58	64	375	49	10	84	9		
29	1 - 2	103	453	148	109	670	156	53	458	76		
30	2 - 5	249	1106	879	322	1953	1169	142	1216	510		
31	5 - 10	463	2049	3445	655	3976	4871	362	3087	2719		
32	10 - 15	466	2059	5759	544	3310	6695	305	2652	3773		
33	15 - 20	412	1814	7239	516	3089	9033	217	1885	3741		
34	20 - 30	559	2467	13649	809	4874	19952	344	2944	8347		
35	30 - 50	238	1059	8514	375	2270	13620	168	1446	6136		
36	50 - 100	29	126	1790	32	189	2072	36	313	2197		
37	100 UND MEHR	3	13	377	6	38	901	1	10	109		
38	INSGESAMT	2608	11527	41857	3432	20743	58518	1638	14094	27618		
39	DAR. 1 U.M.	2522	11146	41799	3368	20369	58469	1628	14010	27609		

von ... bis unter ... ha												Lfd. Nr.
10 - 20			20 - 50			50 - 100			100 und mehr			
Betriebe	WF	LF	Betriebe	WF	LF	Betriebe	WF	LF	Betriebe	WF	LF	
Anzahl	ha		Anzahl	ha		Anzahl	ha		Anzahl	ha		
30	31	32	33	34	35	36	37	38	39	40	41	

LICHE BETRIEBE

-	-	-	-	-	-	-	-	-	-	-	-	- 01
-	-	-	-	-	-	-	-	-	-	-	-	- 02
36	454	57	-	-	-	-	-	-	-	-	-	- 03
173	2346	616	50	1290	189	-	-	-	-	-	-	- 04
513	7015	3935	267	8163	2093	45	2781	366	-	-	-	- 05
531	7447	6559	393	11995	4885	58	4181	695	4	885	106	06
379	5270	6556	230	6944	3990	40	2683	676	11	1429	183	07
455	6287	11070	300	8691	7280	36	2264	889	9	715	129	08
254	3435	5558	126	3810	4637	19	1194	709	8	1512	312	09
51	692	3247	28	887	1799	8	556	561	10	3211	833	10
11	153	1777	10	292	1411	4	301	458	13	4747	2167	11
2403	33089	43376	1404	42071	26283	210	13960	4353	55	12499	3730	12
2403	33089	43376	1404	42071	26283	210	13960	4353	55	12499	3730	13

INSGESAMT

576	8224	-	599	19649	-	551	39918	-	1481	715476	-	14
193	2660	57	98	2855	28	46	3241	11	53	22885	22	15
60	815	86	21	654	28	10	710	14	31	22959	46	16
173	2336	616	71	2045	249	26	1728	93	36	39029	111	17
513	7015	3935	267	8163	2093	67	4592	508	28	23867	193	18
531	7447	6559	393	11995	4885	58	4181	695	28	13097	352	19
379	5270	6556	230	6944	3990	40	2683	676	16	11995	264	20
455	6287	11070	300	8691	7280	36	2264	889	12	9798	310	21
254	3435	5558	126	3810	4637	19	1194	709	20	39921	796	22
51	692	3247	28	887	1799	8	556	561	19	29740	1511	23
11	153	1777	10	292	1411	4	301	458	16	10927	2646	24
3196	44334	43462	2143	65984	26400	865	61367	4613	1740	936697	6251	25
2427	33450	43404	1446	43480	26372	268	18208	4602	206	201335	6229	26

NATUERLICHE PERSONEN SIND

-	-	-	-	-	-	-	-	-	-	-	-	- 27
-	-	-	-	-	-	-	-	-	-	-	-	- 28
32	401	51	-	-	-	-	-	-	-	-	-	- 29
169	2287	602	47	1195	178	-	-	-	-	-	-	- 30
511	6985	3922	262	7962	2060	44	2713	358	-	-	-	- 31
528	7409	6521	392	11974	4873	57	4081	683	8	995	106	32
378	5255	6539	229	6522	3971	39	2612	660	9	1100	147	33
454	6276	11044	296	8583	7187	35	2210	860	4	552	101	34
250	3379	9392	122	3671	4478	17	1077	624	7	1138	274	35
50	673	3174	25	816	1600	7	499	500	8	2675	674	36
6	78	970	6	198	938	2	161	247	9	3582	1542	37
2378	32746	42214	1379	41321	25284	201	13353	3931	45	9982	2345	38
2378	32746	42214	1379	41321	25284	201	13353	3931	45	9982	2345	39

3b(2) Landwirtschaftliche Betriebe mit Waldfläche nach Größenklassen der Waldfläche in den Stadt- und Landkreisen

Staus- set- Nr.	Kreis	Betriebe								
		insgesamt	ohne				mit			
			Waldfläche							
		Betriebe		BF	LF	Betriebe	BF	LF	WF	
		Anzahl		ha		Anzahl		ha		
1	2	3	4	5	6	7	8			
111	STUTTGART	574	474	3084	2839	100	521	443	61	
115	BUEBLINGEN	3015	2238	16248	15911	777	7675	7128	377	
116	ESSLINGEN	3829	2080	11643	11173	1749	13299	11824	1144	
117	GOEPPINGEN	2498	712	7196	6933	1786	27953	23856	3207	
118	LUDWIGSBURG	3974	3092	25612	25051	882	10779	9815	710	
119	KEMS-MURK-KREIS	5170	2435	10868	10448	2735	28604	20852	7109	
121	HEILBRUNN	447	367	3757	3691	80	1249	1210	22	
125	HEILBRUNN LANCKREIS	6565	4454	38557	37644	2111	24785	21342	2784	
126	HOHENLOHE KREIS	4183	1133	9849	9332	3050	42471	35919	4919	
127	SCHWABISCH HALL	7045	1780	13682	13154	5265	87709	71323	14369	
128	MAIN TAUBER KREIS	6366	907	7840	7332	5459	76265	65029	8178	
135	HEIDENHEIM	1871	1296	17169	16811	575	11824	10111	1409	
136	OSTALBKREIS	6703	2248	21288	20664	4455	67192	53802	11747	
211	BADEN-RADEN	422	353	1123	1014	69	336	230	55	
212	KARLSRUHE	314	309	2686	2474	5	389	351	16	
215	KARLSRUHE	4755	4414	32567	31430	341	3452	2982	304	
216	RASTATT	2501	2520	12807	12221	381	1827	1320	348	
221	HEIDELBERG	208	198	1759	1700	10	225	178	36	
222	MANNHEIM	233	217	3039	2967	16	496	482	9	
225	UDENWALDKREIS	4098	1391	16335	15819	2707	41133	33719	6177	
226	RHEIN-NECKAR-KREIS	3652	2607	26548	25929	1045	15646	13152	1966	
231	PFURZHEIM	147	111	1124	1091	36	231	181	41	
235	CALW	3515	1527	6300	6023	1988	18552	12892	5141	
236	ENZKREIS	2612	2359	16478	15976	253	2932	2182	544	
237	FREUDENSTADT	3545	1298	5984	5735	2247	25941	16972	8325	
311	FREIBURG IM BREISGAU	577	460	2816	2717	117	1561	963	543	
315	BREISGAU HOCHSCHW.	7356	4432	28006	26862	2924	42470	26573	13710	
316	EMMENJINGEN	4458	2659	11579	11074	1799	27599	13831	12583	
317	ORTENAU-KREIS	10600	6598	37869	36584	4002	64832	26251	35514	
325	ROTTWEIL	4107	1705	13142	12773	2402	29955	21409	7664	
326	SCHWARZWALD BAAR KR.	3512	1818	21484	20864	1694	33245	21763	10256	
327	TUTTLINGEN	2946	1106	10257	9996	1840	20121	17373	2261	
335	KONSTANZ	3531	1931	18832	17895	1600	22638	19540	2211	
336	LUERRACH	3346	942	7304	6812	2404	25603	18588	6033	
337	WALDSHUT	4794	618	5318	5106	4176	53716	38515	13459	
415	KEUTLINGEN	4525	2330	23199	22496	2195	29860	26009	2607	
416	TUEBINGEN	3316	1488	8788	8498	1828	14860	12651	1774	
417	ZUELLERNALOKREIS	4825	1525	13705	13293	3300	26722	22899	3085	
421	ULM	340	240	3258	3191	100	2431	2130	259	
425	ALB DONAU KREIS	5734	3101	37868	37071	2633	50704	43173	6444	
426	BIBERACH	6358	3875	44389	42854	2483	50762	43407	5891	
435	BODEFENSEE KREIS	3608	1431	12062	11450	2177	32099	26324	4269	
436	KAVENSBURG	6899	2632	28744	27445	4267	86284	70807	11654	
437	SIGMARINGEN	4759	2553	29790	28886	2206	37389	32090	3904	

Betriebe (Sp. 5) mit Waldfläche von ... bis unter ... ha													Schluss- wert- Nr.
0,01 - 1			1 - 2			2 - 3			3 - 4				
Betriebe	WF	LF	Betriebe	WF	LF	Betriebe	WF	LF	Betriebe	WF	LF		
Anzahl	ha		Anzahl	ha		Anzahl	ha		Anzahl	ha			
9	10	11	12	13	14	15	16	17	18	19	20		
37	24	382	7	9	21	1	3	0	2	6	37	111	
677	194	5564	76	102	677	11	26	263	7	24	373	115	
1494	482	9873	159	269	1307	37	87	225	5	29	39	110	
817	405	9304	507	716	5989	210	506	3254	95	334	1690	117	
823	188	8636	36	48	535	9	20	112	7	23	206	118	
1411	531	8370	456	639	2856	203	487	1579	134	466	1183	119	
77	18	1138	3	4	72	-	-	-	-	-	-	121	
1671	471	16058	252	344	2148	94	224	1196	35	122	402	125	
1414	593	12738	800	1133	8796	399	952	5573	215	743	3701	126	
1697	813	15173	1171	1693	12708	827	2040	12685	504	1747	8505	127	
2729	1184	24361	1462	2050	16203	632	1531	10053	281	959	5439	128	
195	81	3154	155	227	1956	87	210	1450	49	167	945	135	
1568	754	14218	1140	1625	11123	562	1357	7117	364	1257	5412	136	
58	17	124	5	5	41	3	7	32	1	3	4	211	
2	2	49	2	2	95	-	-	-	-	-	-	212	
321	52	2658	13	17	99	4	11	73	-	-	-	215	
300	100	919	60	82	151	6	13	32	5	30	37	216	
6	1	30	1	2	6	1	3	26	1	3	85	221	
14	5	264	1	1	18	-	-	-	1	3	199	222	
1531	565	18178	504	706	5585	207	506	2333	126	436	1533	225	
711	196	9240	123	172	981	57	135	733	30	104	183	226	
23	8	162	9	12	9	1	2	2	-	-	-	231	
1014	399	4967	388	537	2162	130	321	1080	85	290	667	235	
208	55	1570	32	42	177	6	14	260	3	10	11	236	
1173	509	7336	435	608	2797	159	387	1375	96	331	973	237	
75	21	536	15	18	90	2	5	7	4	14	41	211	
1762	615	8657	305	406	2201	123	296	1193	75	258	355	215	
892	292	3582	159	222	805	74	182	444	50	172	355	210	
1316	500	5583	511	722	2102	311	751	1457	202	687	1055	217	
1207	534	9758	541	737	4306	190	457	1986	56	339	1001	225	
636	282	6689	335	471	3444	142	344	1608	91	310	1135	226	
1107	482	9053	467	627	4313	135	321	1677	50	169	706	227	
1029	424	11212	349	476	4125	114	278	1783	35	132	733	235	
1094	462	7691	563	784	4005	246	593	1631	133	498	1099	236	
1002	503	8370	1116	1585	8128	695	1699	5784	405	1397	3959	237	
1571	600	15409	381	513	4902	129	311	2451	54	182	1166	415	
1598	488	9379	174	226	1794	34	80	573	3	9	32	416	
2302	948	15068	723	982	4960	184	432	1742	55	187	714	417	
33	17	466	17	25	346	17	42	363	5	31	267	421	
943	474	12479	737	1045	9729	375	920	6191	185	659	3587	425	
988	490	13612	670	925	10681	351	849	6620	171	583	3557	426	
925	440	8700	540	755	5819	300	725	3933	146	498	2249	435	
1393	699	17702	1146	1611	16622	657	1670	12481	386	1315	7469	436	
1007	477	13038	580	803	7378	259	624	4435	155	530	2819	437	

Noch: 3b(2) Landwirtschaftliche Betriebe mit Waldfläche nach Größenklassen der Waldfläche in den Stadt- und Landkreisen

Staus- jahr Nr.	Kreis	Betriebe (Sp. 5) mit Waldfläche								
		4 - 5			5 - 7,5			7,5 - 10		
		Betriebe	WF	LF	Betriebe	WF	LF	Betriebe	WF	LF
		Anzahl	ha		Anzahl	ha		Anzahl	ha	
	21	22	23	24	25	26	27	28	29	
111	STUTTGART	1	5	1	1	5	1	1	9	1
115	BOEBLINGEN	4	18	238	1	5	12	1	9	1
116	ESSLINGEN	1	4	29	3	19	79	1	9	75
117	GOEPPINGEN	50	218	834	48	283	1033	21	183	530
118	LUDWIGSBURG	1	5	3	2	11	96	-	-	-
119	REMS-MURR-KREIS	89	396	779	159	970	1761	121	1035	1589
121	HEILBRONN	-	-	-	-	-	-	-	-	-
125	HEILBRONN LANDKREIS	25	114	315	15	86	425	8	68	72
126	HÖHENLOHE KREIS	103	449	2061	84	486	1808	16	136	413
127	SCHWÄBISCH HALL	328	1463	6136	419	2489	8797	140	1196	3032
128	MAIN TAUHER KREIS	144	637	3036	152	898	3029	34	281	872
135	HEIDENHEIM	25	110	527	34	201	339	12	103	441
136	OSTALBKREIS	216	954	3497	313	1923	5728	124	1065	2467
211	BADEN-BADEN	-	-	-	-	-	-	1	9	25
212	KARLSRUHE	-	-	-	-	-	-	-	-	-
215	KARLSRUHE	1	4	1	1	6	22	-	-	-
216	RASTATT	1	4	13	2	10	70	-	-	-
221	HEIDELBERG	-	-	-	-	-	-	-	-	-
222	MANNHEIM	-	-	-	-	-	-	-	-	-
225	UDENWALDKREIS	76	339	1216	93	560	1177	47	405	899
226	RHEIN-NECKAR-KREIS	25	112	315	34	201	419	21	186	288
231	PFÜRZHEIM	2	9	5	-	-	-	1	10	3
235	CALW	64	285	543	98	596	950	79	688	835
236	ENZKREIS	-	-	-	-	-	-	2	18	26
237	FREUDENSTADT	53	236	402	64	517	866	50	430	477
311	FREIBURG IM BREISGAU	2	8	14	1	7	2	5	42	42
315	BREISGAU HOCHSCHW.	79	347	1115	107	654	1602	75	648	1171
316	EHMENDINGEN	47	208	507	89	549	983	82	715	1009
317	URTENAU KREIS	142	625	808	258	1595	1839	193	1672	1485
325	ROTTWEIL	69	304	758	98	602	877	42	362	421
326	SCHWARZWALD BAAR KR.	59	264	673	105	653	1228	66	572	1123
327	TUTTLINGEN	32	138	443	28	172	608	10	87	189
335	KONSTANZ	20	87	454	24	145	588	8	70	146
336	LOERRACH	69	302	627	102	621	1063	65	562	680
337	WALDSHUT	252	1114	3172	340	2064	3880	149	1275	1986
415	REUTLINGEN	23	98	823	21	126	501	9	75	240
416	TUEBINGEN	8	35	108	4	23	113	-	-	-
417	ZÜLLERNALBKREIS	16	70	135	14	79	227	3	26	10
421	ULM	10	44	278	9	55	256	4	35	122
425	ALB DONAU KREIS	115	507	2677	134	811	3157	67	584	2178
426	BIBERACH	100	445	2412	126	755	3798	43	364	1210
435	BODENSEE KREIS	91	403	1620	102	607	1988	39	331	860
436	RAVENSBURG	203	892	4289	270	1612	6789	89	760	2487
437	SIGMARINGEN	78	343	1561	73	440	1569	28	237	588

von ... bis unter ... ha												Schätz- wert- Nr.
10 - 20			20 - 50			50 - 100			100 und mehr			
Betriebe	WF	LF	Betriebe	WF	LF	Betriebe	WF	LF	Betriebe	WF	LF	
Anzahl	ha		Anzahl	ha		Anzahl	ha		Anzahl	ha		
30	31	32	33	34	35	36	37	38	39	40	41	
-	-	-	-	-	-	-	-	-	-	-	-	- 111
-	-	-	-	-	-	-	-	-	-	-	-	- 115
1	14	16	2	45	160	1	68	8	1	118	-	15 116
29	351	1024	4	132	128	1	79	70	-	-	-	- 117
2	25	39	-	-	-	-	-	-	2	391	-	189 118
134	1791	2162	28	792	574	-	-	-	-	-	-	- 119
-	-	-	-	-	-	-	-	-	-	-	-	- 121
5	74	168	1	22	11	3	242	333	2	1016	-	176 125
15	188	438	3	111	275	-	-	-	1	132	-	116 126
143	1917	3473	35	937	790	1	74	25	-	-	-	- 127
21	255	875	3	79	328	-	-	-	1	303	-	32 128
13	167	465	5	143	336	-	-	-	-	-	-	- 135
139	1913	3362	27	769	761	2	131	116	-	-	-	- 136
1	14	4	-	-	-	-	-	-	-	-	-	- 211
1	12	208	-	-	-	-	-	-	-	-	-	- 212
-	-	-	-	-	-	-	-	-	1	214	-	128 215
1	11	57	1	26	24	1	71	16	-	-	-	- 216
-	-	-	1	27	31	-	-	-	-	-	-	- 221
-	-	-	-	-	-	-	-	-	-	-	-	- 222
76	1008	1424	44	1270	1286	2	123	48	1	259	-	40 225
32	424	442	11	282	233	-	-	-	1	153	-	313 226
-	-	-	-	-	-	-	-	-	-	-	-	- 231
107	1436	1357	23	590	331	-	-	-	-	-	-	- 235
1	13	44	-	-	-	-	-	-	1	337	-	94 236
116	1609	1473	62	1943	867	17	1175	226	2	579	-	180 237
6	81	94	6	198	72	-	-	-	1	145	-	65 311
187	2688	4001	185	5476	4795	20	1229	588	6	1093	-	393 315
217	3120	2853	161	4914	2745	24	1713	380	4	496	-	157 316
466	6704	4722	511	15687	6011	83	5473	1043	9	1097	-	140 317
88	1251	1222	51	1676	791	14	986	189	4	417	-	60 325
119	1690	2360	106	3274	2594	31	1916	829	4	480	-	79 326
9	110	161	1	26	5	-	-	-	1	129	-	16 327
10	134	319	5	131	132	-	-	-	2	333	-	48 335
97	1268	1175	35	983	417	-	-	-	-	-	-	- 336
155	2078	2108	54	1490	969	4	254	159	-	-	-	- 337
5	63	120	-	-	-	-	-	-	2	638	-	397 415
1	15	40	-	-	-	4	280	242	2	619	-	370 416
2	35	6	-	-	-	-	-	-	1	324	-	37 417
1	10	27	-	-	-	-	-	-	-	-	-	- 421
57	727	2291	15	387	763	-	-	-	1	331	-	120 425
28	350	1047	3	91	165	-	-	-	3	1039	-	305 426
30	401	1057	4	111	98	-	-	-	-	-	-	- 435
67	882	2162	13	337	485	1	74	61	2	1804	-	260 436
21	257	579	4	122	107	1	72	15	-	-	-	- 437

4(1) Betriebe nach Rechtsformen und Größenklassen der landwirtschaftlich genutzten Fläche

Lfd. Nr.	Fläche von ... bis unter ... ha	Insgesamt					Davon Betriebe, natürliche Personen ¹⁾			
		Betriebe	BF	LF	WF	Ackerfläche	Betriebe	BF	LF	WF
		Anzahl	ha				Anzahl	ha		
		1	2	3	4	5	6	7	8	9
LANDWIRTSCHAFT										
LANDW. GEN. FL.										
J1	0 AR	177	32	-	10	-	168	30	-	10
J2	0,01- 1	11444	17081	6647	7798	1986	11285	16588	6559	7645
J3	1 - 2	28783	54484	40737	8051	19173	28535	53509	40387	7895
J4	2 - 5	37737	152402	123734	19935	57684	37410	150088	122690	19653
J5	5 - 10	31950	284461	231719	42263	114516	31744	281782	230272	41887
J6	10 - 15	19667	294991	241869	44171	125377	19578	293137	240822	44000
J7	15 - 20	15097	265998	226926	32274	123558	13043	264385	226002	31813
J8	20 - 30	13846	381471	334191	38143	192924	13773	378957	332413	37751
J9	30 - 50	6064	246606	222683	18389	137700	5990	242579	219789	17718
J10	50 - 100	1206	86521	77817	6444	51820	1135	80350	72905	5707
J11	100 UND MEHR	262	52243	44479	5638	26093	192	33900	28512	4128
J12	INSGESAMT	164233	1836291	1550822	223116	850831	162853	1795304	1520351	218207
J13	DAR. 1 U.M.	152612	1819178	1544175	215308	848845	151400	1778686	1513792	210552
BETRIEBE										
J14	0 AR	9931	824698	-	801517	-	6590	98855	-	94787
J15	0,01- 1	15593	62989	7109	49849	2042	15169	41971	6965	30549
J16	1 - 2	28869	80325	40854	32736	19187	28588	63551	40458	17611
J17	2 - 5	37820	196030	123998	61447	57699	37465	173817	122871	42506
J18	5 - 10	32000	311297	232055	67941	114531	31774	286360	230472	46129
J19	10 - 15	19687	307878	242135	56385	125383	19588	296882	240949	47425
J20	15 - 20	13102	277103	227007	42840	123574	13045	269143	226033	36294
J21	20 - 30	13853	391436	334372	47226	192926	13775	380413	332465	39119
J22	30 - 50	6076	287742	223167	56798	137748	5992	250757	219865	24896
J23	50 - 100	1215	116212	78495	32973	51926	1138	92845	73156	16539
J24	100 UND MEHR	265	59060	44959	11617	26391	194	38467	28871	8172
J25	INSGESAMT	178411	2914789	1554150	1261523	851408	173318	1993061	1522104	404027
J26	DAR. 1 U.M.	152887	2027103	1547041	410163	849366	151559	1952235	1515140	278692
FORST										
J27	0,01- 1	-	-	-	-	-	-	-	-	-
J28	1 - 5	8895	22385	246	18945	24	8391	20139	236	17592
J29	5 - 20	2204	23231	183	20949	27	1614	15247	154	14170
J30	20 - 50	739	25717	117	23913	10	208	6860	92	6210
J31	50 - 200	1323	150747	505	142545	27	177	17990	400	16731
J32	200 - 500	606	191976	251	187377	9	29	8719	44	8331
J33	500 UND MEHR	411	664442	2026	644683	460	46	128803	817	122787
J34	INSGESAMT	14178	1078499	3328	1038412	577	10465	197757	1753	185820

1) Einzelperson, Ehepaar, Geschwister, Erbengemeinschaft, BGB-Gesellschaft oder dgl. Personengemeinschaft. - 2) Bund, Bundesland, Bezirk, Kreis, Gemeinde, Bezirks-, Kreis- oder Gemeindeverband. - 3) Kirche, kirchliche Anstalt und dgl. Anstalt oder Stiftung. - 4) Eingetragene (r) Genossenschaft oder Verein, Gesellschaft mit beschränkter Haftung, Aktiengesellschaft, Anstalt oder Stiftung; einschließlich Gemeinschaftsforsten mit ideellem Besitzanteil, gleichgültig ob öffentlichen oder privaten Rechts.

deren Inhaber ... sind												Lfd. Nr.
Gebietskörperschaften ²⁾				sonstige juristische Personen des öffentlichen Rechts ³⁾				juristische Personen des privaten Rechts ⁴⁾				
Betriebe	BF	LF	WF	Betriebe	BF	LF	WF	Betriebe	BF	LF	WF	
Anzahl	ha			Anzahl	ha			Anzahl	ha			
10	11	12	13	14	15	16	17	18	19	20	21	

BLICKE BETRIEBE

3	0	-	-	-	-	-	-	6	2	-	1	01
56	122	32	8	55	239	28	103	48	131	29	41	02
107	347	154	39	49	210	65	63	92	418	131	55	03
197	1392	651	127	41	341	124	72	89	580	269	82	04
137	1770	957	142	19	275	144	71	50	634	346	163	05
61	1364	729	106	8	155	97	27	20	335	241	39	06
31	938	522	232	8	370	146	205	15	305	256	25	07
35	1260	838	193	21	710	513	141	17	545	427	57	08
37	2158	1411	394	17	841	672	117	20	1029	811	161	09
29	2707	2085	397	15	1261	947	259	27	2203	1380	81	10
33	10545	9334	790	8	1484	1016	394	29	6314	5617	326	11
726	22604	16713	2427	241	5886	3753	1452	413	12496	10006	1030	12
667	22482	16680	2419	186	5647	3725	1349	359	12363	9978	989	13

INSGESAMT

2755	687103	-	669326	383	21179	-	20776	203	17561	-	16628	14
137	17486	60	16297	217	2853	53	2539	70	678	32	463	15
130	14128	185	13040	54	706	72	528	97	1939	139	1557	16
222	20850	725	18392	43	702	130	425	90	662	272	125	17
155	22773	1081	20396	20	362	149	151	51	1801	352	1265	18
71	10506	848	8894	8	155	97	27	20	335	241	39	19
34	7285	572	6317	8	370	146	205	15	305	256	25	20
39	8181	943	6440	21	710	513	141	18	2132	451	1524	21
46	33234	1781	29846	17	841	672	117	21	2910	849	1939	22
35	19903	2512	16093	15	1261	947	259	27	2205	1880	81	23
34	12815	9455	2926	8	1484	1016	394	29	6314	5617	326	24
3658	854265	18163	807967	794	30623	3795	25563	641	36940	10088	23971	25
766	149676	18103	122344	194	6591	3742	2247	368	18601	10056	6890	26

BETRIEBE

-	-	-	-	-	-	-	-	-	-	-	-	27
201	1142	0	557	233	743	8	626	70	360	1	170	28
340	5059	4	4115	206	2350	12	2203	44	574	3	461	29
426	15343	12	14350	71	2341	9	2256	34	1174	4	1399	30
1057	123850	95	117533	28	2383	7	2341	61	6524	3	5939	31
558	177604	198	173515	7	2126	6	2085	12	3529	3	3446	32
350	508663	1140	495473	8	14794	-	14600	7	12182	63	11028	33
2932	831661	1450	805540	553	24736	42	24110	228	24344	82	22941	34

4(2) Landwirtschaftliche Betriebe nach Rechtsformen in den Stadt- und Landkreisen

Schlüssel-Nr.	Kreis	Insgesamt					Davon Betriebe, natürliche Personen ¹⁾				
		Betriebe	BF	LF	WF	Ackerfläche	Betriebe	BF	LF	WF	
		Anzahl	ha				Anzahl	ha			
		1	2	3	4	5	6	7	8	9	
111	STUTTGART	574	3606	3282	61	1964	548	3012	2870	60	
115	BOEBLINGEN LK	3015	23923	23046	377	15594	3003	23605	22743	374	
116	ESSLINGEN	3829	24942	22997	1144	11207	3761	23959	22349	1071	
117	WEPPINGEN	2498	35149	30789	3207	13873	2473	34738	30556	3149	
118	LUDWIGSBURG	3974	36391	34866	710	27149	3949	35932	34434	710	
119	KOCHER-ODER-KREIS	5170	39472	31300	7109	13957	5137	38898	30879	7069	
121	HEILBRUNNEN STADT	447	5006	4901	22	4052	442	4491	4399	22	
123	HEILBRUNNEN-LANDKREIS	6565	63342	58987	2784	45152	6527	61291	57091	2763	
124	Hohenlohe-Kreis	4183	52320	45251	4519	30433	4142	51637	44853	4842	
127	SCHWARZBURG-HALL	7045	101352	84477	14369	45491	6958	100237	83572	14326	
129	WALD-KREIS	6366	84185	72561	8178	50431	6326	82743	71248	8127	
130	HEILBRUNNEN	1871	28953	26922	1409	17925	1852	28762	26785	1390	
133	OSTALBKREIS	6763	68480	74405	11747	35530	6646	37579	73865	11659	
211	Baden-Baden-Stadt	422	1453	1244	55	498	411	1315	1142	38	
212	Karlsruher-Stadt	314	3075	2825	16	2084	308	2956	2751	16	
219	Karlsruher-Landkreis	4755	36619	34413	304	28749	4717	34904	33451	297	
210	Karlsruhe	2931	14635	13541	348	3754	2875	14115	13209	246	
221	Heilbronn-Stadt	208	1584	1378	36	1556	197	1737	1692	4	
222	Mannheim-Stadt	233	3534	3449	9	3229	228	3081	3026	9	
223	Karlsruher-Badener-Kreis	4676	57460	49536	6177	36603	4068	57078	49314	6170	
226	Heilbronn-Kreis	3852	42134	39081	1986	31437	3620	41238	38285	1905	
231	Heilbronn-Stadt	147	1554	1272	41	709	142	1333	1255	41	
233	Calw-Landkreis	3515	24855	13715	5141	9675	3486	24544	18721	5085	
234	Calw	2612	19410	18156	544	11650	2599	18586	17867	152	
237	Freudenstadt	3545	31926	22707	6525	11067	3521	31073	22313	7913	
311	Freiburger-Landkreis	577	4375	3686	543	1746	564	4062	3544	394	
312	Freiburger-Hochschwarzwald	7356	73473	33436	13713	21453	7247	67918	51558	13241	
313	Freiburg	4458	39179	24905	12583	11341	4444	38838	24665	12548	
317	Offenburg	10600	102701	62835	35514	53323	10555	101769	62383	35359	
323	Freiburger-Landkreis	4137	43097	34182	7664	16899	4077	42428	33655	7617	
326	Schwarzwald-Baden-Kreis	3512	34729	42627	10256	15384	3474	53936	42146	10050	
327	Offenburg	2466	30577	27366	2261	9875	2919	29945	27044	2223	
329	Schwarzwald-Landkreis	3531	41471	37435	2211	19536	3485	40230	36792	1808	
330	Freiburg	3346	32907	25401	6033	8712	3304	30501	23309	5984	
337	Freiburg	4794	59034	43622	13459	16777	4756	57920	42771	13287	
413	Heilbronn-Landkreis	4525	53098	48505	2607	22490	4466	46531	43045	1946	
416	Heilbronn	3316	23649	21150	1774	13077	3285	22528	20342	1628	
417	Heilbronn-Landkreis	4823	40423	36192	3085	14632	4796	39540	35920	2735	
421	Heilbronn	340	5683	5521	259	4115	334	5670	5311	257	
423	Heilbronn-Landkreis	5734	83573	80244	6444	54314	5694	87461	79326	6336	
426	Heilbronn	6353	95151	86261	5391	45769	6314	94281	85637	5807	
429	Heilbronn-Landkreis	3000	44161	37774	4269	13238	3581	43592	37339	4192	
430	Heilbronn	6099	115028	98232	11654	23327	6840	113049	96625	11492	
437	Heilbronn	4754	67179	60976	3904	35623	4712	66262	60262	3862	

1) Einzelperson, Ehepaar, Geschwister, Erbengemeinschaft, BGB-Gesellschaft oder dgl. Personengemeinschaft. - 2) Bund, Bundesland, Bezirk, Kreis, Gemeinde, Bezirks-, Kreis- oder Gemeindeverband. - 3) Kirche, kirchliche Anstalt und dgl. Anstalt oder Stiftung. - 4) Eingetragene(r) Genossenschaft oder Verein, Gesellschaft mit beschränkter Haftung, Aktiengesellschaft, Anstalt oder Stiftung; einschließlich Gemeinschaftsforsten mit ideellem Besitzanteil, gleichgültig ob öffentlichen oder privaten Rechts.

deren Inhaber ... sind												Schlüssel-Nr.
Gebietskörperschaften ²⁾				sonstige juristische Personen des öffentlichen Rechts ³⁾				juristische Personen des privaten Rechts ⁴⁾				
Betriebe	BF	LF	WF	Betriebe	BF	LF	WF	Betriebe	BF	LF	WF	
Anzahl	ha			Anzahl	ha			Anzahl	ha			
10	11	12	13	14	15	16	17	18	19	20	21	
12	328	289	-	6	43	23	-	3	223	89	1	111
10	287	267	3	1	2	0	-	1	30	29	-	115
27	846	548	68	4	3	5	1	17	125	96	4	116
17	330	207	18	2	45	7	36	6	36	17	3	117
12	127	124	-	2	113	104	-	11	219	234	1	118
17	196	184	-	7	112	59	15	9	266	179	24	119
1	4	3	-	-	-	-	-	4	516	499	-	121
19	504	355	10	5	90	72	11	14	1457	1429	-	125
26	332	144	4	4	99	46	49	9	252	298	23	126
62	777	616	9	6	178	129	21	19	260	161	13	127
18	468	289	0	8	84	68	6	14	870	755	44	128
10	43	28	12	1	4	0	3	8	184	104	5	135
35	419	291	7	16	364	290	38	6	98	19	43	136
2	46	37	-	7	83	51	17	2	14	14	-	211
5	117	72	-	-	-	-	-	1	2	2	-	212
20	209	185	1	5	129	113	-	13	777	663	6	215
18	352	205	77	3	139	108	26	5	27	21	-	216
6	134	113	2	-	-	-	-	5	114	73	30	221
2	40	27	-	-	-	-	-	3	413	306	-	222
16	121	56	-	4	142	83	3	10	128	85	4	225
13	132	118	4	2	9	3	2	17	815	675	55	226
1	3	2	-	-	-	-	-	4	18	16	-	231
10	73	27	41	4	50	29	2	15	165	138	12	235
8	674	177	347	4	41	8	4	1	106	105	-	236
13	116	81	14	10	681	276	366	1	55	42	11	237
5	58	48	0	4	240	77	149	4	16	11	-	311
22	1049	1233	254	14	276	162	93	23	632	479	123	315
9	255	203	8	1	17	1	-	4	62	56	28	316
22	627	258	132	0	106	78	14	15	199	115	39	317
19	283	212	-	3	233	179	45	8	153	135	1	325
26	710	424	196	5	32	13	8	7	52	44	2	326
14	204	179	0	7	74	27	29	6	155	118	8	327
23	741	406	184	12	273	75	186	11	221	160	32	335
23	2059	1868	1	6	191	154	24	13	156	69	23	336
13	503	454	0	9	158	117	29	16	453	290	134	337
36	5621	4832	322	2	148	141	4	21	756	486	134	315
17	455	282	70	5	245	165	65	9	420	300	7	316
11	673	130	325	7	115	63	15	11	101	85	10	317
4	14	10	-	1	3	0	3	1	1	1	-	321
30	769	690	31	5	40	36	4	5	282	193	72	325
22	439	285	22	12	156	119	16	10	276	220	46	326
11	219	164	29	9	251	205	24	7	99	65	24	335
14	445	410	17	21	646	467	104	24	887	750	42	336
23	240	136	2	9	241	200	15	15	437	379	25	337

5(1) Betriebe mit Waldfläche nach Rechtsformen und Größenklassen der Waldfläche

Lfd. Nr.	Waldfläche von ... bis unter ... ha	Davon Betriebe, deren Inhaber ... sind							
		Insgesamt				natürliche Personen ¹⁾			
		Betriebe	BF	LF	WF	Betriebe	BF	LF	WF
		Anzahl	ha			Anzahl	ha		
	1	2	3	4	5	6	7	8	
01	0 AR	-	-	-	-	-	-	-	-
02	0,01- 1	40901	380403	351533	16398	40808	378238	349669	16358
03	1 - 2	22192	211763	172356	30976	21939	209868	171295	30616
04	2 - 5	18894	281614	213234	57976	18472	277319	211405	56584
05	5 - 10	6516	136920	87071	44797	6226	133416	86226	42679
06	10 - 20	3196	91748	43462	44334	2836	84299	42287	39074
07	20 - 50	2143	96884	26400	65984	1587	76138	25377	47531
08	50 - 100	865	70447	4613	61367	316	26825	4146	21611
09	100 - 200	703	105776	1771	99504	92	14091	1382	12073
10	200 - 500	622	198503	1854	191964	41	13463	1289	11681
11	500 - 1000	191	133188	610	130352	11	7979	260	7413
12	1000 UND MEHR	224	535588	2016	517877	38	124449	961	118408
13	INSGESAMT	96447	2242834	904921	1261528	92366	1346087	894296	404027

Lfd. Nr.	Waldfläche von ... bis unter ... ha	Davon Betriebe, deren Inhaber ... sind											
		Gebietskörperschaften											
		Bund				Bundesland				Bezirk ²⁾			
		Betriebe	BF	LF	WF	Betriebe	BF	LF	WF	Betriebe	BF	LF	WF
Anzahl	ha			Anzahl	ha			Anzahl	ha				
	9	10	11	12	13	14	15	16	17	18	19	20	
01	0 AR	-	-	-	-	-	-	-	-	-	-	-	
02	0,01- 1	1	2	1	1	7	211	178	2	12	196	149	6
03	1 - 2	1	43	41	1	6	370	334	9	77	344	100	109
04	2 - 5	1	28	-	5	5	695	659	14	143	1250	109	493
05	5 - 10	-	-	-	-	4	266	219	33	134	1331	92	1004
06	10 - 20	-	-	-	-	1	94	-	11	214	3895	18	3186
07	20 - 50	-	-	-	-	1	39	-	39	429	15436	49	14438
08	50 - 100	-	-	-	-	2	161	-	157	485	38178	110	35214
09	100 - 200	-	-	-	-	4	639	-	631	572	85396	102	82155
10	200 - 500	-	-	-	-	17	6157	10	5917	544	172842	439	158561
11	500 - 1000	4	2677	64	2597	29	21967	80	21411	140	94640	205	93175
12	1000 UND MEHR	2	4132	-	4131	121	292269	917	282318	55	93586	70	92350
13	INSGESAMT	9	6882	106	6735	197	322869	2397	310541	2005	507745	1443	490691

Lfd. Nr.	Waldfläche von ... bis unter ... ha	Davon Betriebe, deren Inhaber ... sind							
		sonstige juristische Personen des öffentlichen Rechts ³⁾				juristische Personen des privaten Rechts ⁴⁾			
		Betriebe	BF	LF	WF	Betriebe	BF	LF	WF
		Anzahl	ha			Anzahl	ha		
	21	22	23	24	25	26	27	28	
01	0 AR	-	-	-	-	-	-	-	-
02	0,01- 1	31	726	637	15	42	1031	898	16
03	1 - 2	113	461	167	162	56	676	419	79
04	2 - 5	200	1237	439	654	73	1084	623	227
05	5 - 10	115	1069	166	828	37	839	369	253
06	10 - 20	114	2482	677	1620	31	977	480	442
07	20 - 50	79	2950	341	2500	47	2269	634	1477
08	50 - 100	23	1767	200	1536	39	3515	158	2849
09	100 - 200	10	1392	85	1289	25	3758	203	3356
10	200 - 500	8	2513	112	2359	12	3528	3	3446
11	500 - 1000	4	3386	-	3285	3	2539	1	2471
12	1000 UND MEHR	4	11408	-	11315	4	9644	67	9355
13	INSGESAMT	701	29391	2824	25563	369	29860	3855	23971

1) Einzelperson, Ehepaar, Geschwister, Erbengemeinschaft, BGB-Gesellschaft oder dgl. Personengemeinschaft. - 2) Bezirk, Kreis, Gemeinde, Bezirks-, Kreis- oder Gemeindeverband. - 3) Kirche, kirchliche Anstalt und dgl. Anstalt oder Stiftung. - 4) Eingetragene(r) Genossenschaft oder Verein, Gesellschaft mit beschränkter Haftung, Aktiengesellschaft, Anstalt oder Stiftung; einschließlich Gemeinschaftsforsten mit ideellem Besitzanteil, gleichgültig ob öffentlichen oder privaten Rechts.

5(2) Betriebe mit Waldfläche nach Rechtsformen in den Stadt- und Landkreisen

Kreis	Insgesamt				Davon Betriebe, deren Inhaber ... sind			
					natürliche Personen ¹⁾			
	Betriebe	BF	LF	WF	Betriebe	BF	LF	WF
	Anzahl	ha			Anzahl	ha		
1	2	3	4	5	6	7	8	
111 STUTTGART	151	5527	491	4862	127	767	445	301
115 BUEBLINGEN L-KR	875	28501	7137	20791	813	7694	6887	637
116 FESSLINGEN	1885	29085	11836	16120	1796	13435	11779	1313
117 GÖPPINGEN	2180	44039	23513	18600	2109	33275	23855	8371
118 TUEBINGEN	954	24210	9816	13907	891	13865	9772	3733
119 KLEIN-MURK-KREIS	3135	48487	20881	26340	3108	30359	20744	8928
121 HEILBRUNN STADT	37	3227	1212	1955	83	1304	1212	71
125 HEILBRUNN LANDKREIS	2307	51286	21381	28750	2173	27776	21312	5764
126 HOENGLINGEN-KREIS	3254	57093	35981	18902	3204	48034	35786	10447
127 SCHWABISCH HALL	6062	114278	71467	40009	5941	95082	71195	21698
128 MAIN-Tauber-Kreis	5967	101672	65065	32186	5787	80622	64703	12747
135 HEIDENHEIM	724	3766	10121	22554	676	16812	10035	6395
136 OSTALBKREIS	5136	121498	54316	63955	4974	80396	53673	24712
211 BADEN-BADEN STADT	74	7837	230	7365	72	378	191	150
212 KARLSRUHE STADT	18	6146	351	7266	15	517	351	140
215 KARLSRUHE LANDKREIS	437	38622	3004	34668	353	4125	2953	1023
216 KASTATT	476	39436	1349	36819	400	1730	1214	364
221 HEIDELBERG STADT	19	13550	178	13346	9	134	115	15
222 MANNHEIM STADT	21	1885	482	1396	20	510	482	23
225 NECKAR-JOSEF-LANDKREIS	3027	73507	55768	37943	2913	46275	33674	11282
226 RHEIN-NECKAR-KREIS	1251	48665	13214	34114	1145	20485	12736	7051
231 PFAELZHEIM STADT	37	6658	181	6160	54	273	181	76
233 CALW-LANDKREIS	2473	63272	13023	48468	2362	20363	12763	6996
236 ENZKREIS	356	20721	2206	17847	285	2931	2084	717
237 FREUDENSTADT	2876	64931	17226	45402	2761	31134	16799	13537
314 FREIBURG IM BREISG.	197	18816	972	9402	170	2157	995	1173
315 BREISGAU-HOCHSCHW.	3268	91167	26674	60635	3102	49974	26051	21532
316 EMMENTHAL-KREIS	1965	43704	15896	27995	1905	26880	13731	13866
317 OB- u. NIEDERRHEIN-KREIS	4509	115363	26474	84541	4315	69638	26354	40158
325 SCHWARZWALD-KREIS	2920	50757	21482	27604	2818	33542	21181	11286
326 SCHWARZWALD-NAAR-KR.	2101	70994	21950	46769	2004	42740	21703	19448
327 TITTLINGEN	2473	53165	17432	33752	2370	29496	17250	11087
335 KONSTANZ-LANDKREIS	1901	47550	19738	26217	1765	30804	19472	10357
336 LUENNACH	3180	55665	18649	34981	3052	29080	18417	9410
337 WALDSHUT	5521	40263	30657	48805	5318	58197	38180	17876
415 REUTLINGEN L-KR.	2460	63738	26082	35662	2333	29040	24726	3160
416 TUEBINGEN	1945	31152	12735	17550	1368	14743	12423	1974
417 ZOLLERN-KREIS	3923	59573	22929	34748	3786	31976	22852	8153
421 JEM STADT	126	3334	2177	5950	114	2596	2130	423
425 ALB-DONAU-KREIS	3128	82317	43239	36957	2981	59398	42996	15040
426 BIEBRACH	2869	70591	43434	53549	2757	61022	43140	16045
435 NÖRDLICHE-KREIS LKA.	2451	49933	26497	21220	2355	40824	26115	12876
436 RAVENSBURG	4880	119150	71260	40516	4701	103903	70102	27318
437 Sigmaringen	2716	69688	32109	35343	2581	49753	31638	16352

1) Einzelperson, Ehepaar, Geschwister, Erbengemeinschaft, BGB-Gesellschaft oder dgl. Personengemeinschaft.

Noch: 5(2) Betriebe mit Waldfläche nach Rechtsformen in den Stadt- und Landkreisen

Schlüssel-Nr.	Kreis	Davon Betriebe, deren Inhaber ... sind											
		Gebietskörperschaften											
		Bund				Bundesland				Bezirk ²⁾			
		Betriebe	BF	LF	WF	Betriebe	BF	LF	WF	Betriebe	BF	LF	WF
		Anzahl	ha			Anzahl	ha			Anzahl	ha		
9	10	11	12	13	14	15	16	17	18	19	20		
114	STUTTGART	-	-	-	1	2046	-	1891	1	2305	46	2259	
115	BOFFELINGEN-LK	1	601	-	597	5	5839	249	5494	52	14238	-	13955
116	ESSELINGEN	-	-	-	-	6	5653	4	5437	73	9917	18	9337
117	DEPPINGEN	-	-	-	-	2	4877	10	4742	52	5681	30	5319
118	LUDWIGSBURG	-	-	-	-	2	1369	-	1329	58	8909	0	8824
119	KÜRS-UNTERKREIS	-	-	-	-	5	11732	1	11378	62	6048	2	5846
121	HEILBRUNN-STADT	-	-	-	-	1	833	-	795	1	1028	-	1028
125	HEILBRUNN-LANDKREIS	1	706	-	766	6	7182	25	7011	110	15174	18	14863
126	HÖHNELT-KREIS	-	-	-	-	3	3517	43	3357	71	4807	11	4525
127	SCHWABTISCH-HALL	-	-	-	-	5	11544	19	11275	98	3114	11	2975
128	MAIN-TAUBER-KREIS	-	-	-	-	4	4099	0	4076	128	15893	19	14757
135	HEILBRUNN	-	-	-	-	5	11106	3	10650	31	5315	2	5174
136	OSTALBKREIS	1	773	64	697	10	30952	4	29960	77	5358	16	5048
211	BAWEN-MADEB-STADT	-	-	-	-	-	-	-	-	2	7387	-	7198
212	KARLSRUHE-STADT	-	-	-	-	2	5445	-	5085	1	2184	-	2040
219	KARLSRUHE-LANDKREIS	-	-	-	-	6	11614	22	11588	76	22803	8	22028
216	BRATTAU	-	-	-	-	6	10962	28	10470	60	20639	84	19951
221	HEILBRUNN-STADT	-	-	-	-	1	1411	-	1411	4	3477	6	3465
222	HAARLEM-STADT	-	-	-	-	-	-	-	-	1	1375	-	1373
225	NECKAR-ODENWALDKR.	-	-	-	-	5	4079	-	3986	112	21511	3	21221
226	RHEIN-LECKAR-KREIS	-	-	-	-	7	8196	107	7742	81	18438	8	18698
231	PHILZENHOF-STADT	-	-	-	-	2	4723	-	4498	1	1683	-	1586
235	GÄLW-LANDKREISE	-	-	-	-	8	23598	94	22852	86	19055	36	18543
236	EWZ-KREIS	-	-	-	-	3	4323	6	4170	65	13370	111	12889
237	FRÖDINGEN-STADT	-	-	-	-	7	18687	46	17740	67	13498	71	12857
311	HEILBRUNN-LANDKREIS	-	-	-	-	2	1639	1	1638	8	4999	1	4992
313	BRUNNENHOF-HEILBRUNN	-	-	-	-	8	14974	100	14237	110	24422	122	23535
316	HEILBRUNN	-	-	-	-	5	4258	137	4059	47	10445	0	9980
317	HEILBRUNN-KREIS	-	-	-	-	11	12173	2	11932	144	31709	79	30732
325	HEILBRUNN-LANDKREIS	-	-	-	-	3	2366	-	2279	67	12967	5	12601
326	SCHWARZWALD-DAR-KR.	-	-	-	-	4	6358	157	6163	71	21524	90	20886
327	TUTTLINGEN	-	-	-	-	6	3138	22	3020	56	19707	31	19000
335	KUNSTADT-LANDKREIS	-	-	-	-	4	4749	2	4690	87	10917	69	10325
338	LUDWIGSBURG	-	-	-	-	4	6371	-	6262	102	19766	65	18731
357	KALDSEE	-	-	-	-	6	14624	73	14323	136	16173	21	15906
413	HEILBRUNN-LANDKREIS	1	2197	-	2196	8	9744	695	8829	94	20226	214	19552
416	TUTTLINGEN	1	2	1	1	4	6766	78	6475	53	8358	47	8567
417	HEILBRUNN-LANDKREIS	1	1935	-	1935	4	427	2	1315	83	23756	38	22969
421	ULM-STADT	1	337	-	337	1	4003	47	3796	7	1148	-	1146
425	ALB-DONAU-KREIS	1	43	41	1	5	11353	13	11137	96	8493	11	8149
428	HEILBRUNN	-	-	-	-	5	11118	2	10586	70	5637	67	5385
435	HEILBRUNN-LANDKREIS	-	-	-	-	3	4002	66	3785	51	2553	78	2345
438	HEILBRUNN	1	28	-	5	9	9799	348	8929	63	5255	4	3059
517	STETTINGEN	-	-	-	-	1	159	-	151	85	17481	12	17071

2) Bezirk, Kreis, Gemeinde, Bezirks-, Kreis- oder Gemeindeverband. - 3) Kirche, kirchliche Anstalt und dgl. Anstalt oder Stiftung. - 4) Eingetragene(r) Genossenschaft oder Verein, Gesellschaft mit beschränkter Haftung, Aktiengesellschaft, Anstalt oder Stiftung; einschließlich Gemeinschaftsforsten mit ideellem Besitzanteil, gleichgültig ob öffentlichen oder privaten Rechts.

Davon Betriebe, deren Inhaber ... sind								Kreis	Stätt- num- mer
sonstige juristische Personen des öffentlichen Rechts ³⁾				juristische Personen des privaten Rechts ⁴⁾					
Betriebe	BF	LF	WF	Betriebe	BF	LF	WF		
Anzahl	ha			Anzahl	ha				
21	22	23	24	25	26	27	28		
-	-	-	-	2	411	0	411	STUTTGART	111
3	42	0	22	1	87	-	87	HEIDELBERG L-KR.	119
3	32	1	27	5	97	36	6	ESSELINGEN	116
12	145	7	130	5	61	10	37	GOEPPLINGEN	117
2	20	-	20	1	48	44	1	LUDWIGSBURG	118
7	212	47	149	3	137	88	40	HEIM-AM-HEIDEN-KR.	119
-	-	-	-	2	62	-	62	HEILBRUNNEN STADT	121
10	89	26	55	7	299	-	292	HEILBRUNNEN-LANDKR.	125
5	200	45	151	11	537	97	422	HEILBRUNNEN-KR.	126
17	755	130	580	21	3784	113	3482	SCHWABISCH HALL	127
32	528	6	309	16	730	338	297	HAIN-FACHBERG-KR.	128
5	58	1	55	7	476	83	280	HEIDENHEIM	130
30	1044	244	732	14	2975	14	2806	LEISTEN-KR.	136
5	72	39	17	-	-	-	-	LEIBERFACHEN STADT	211
-	-	-	-	-	-	-	-	KARLSRUHE STADT	212
-	-	-	-	2	75	22	28	KARLSRUHE-LANDKR.	213
5	907	24	837	5	5198	-	5193	KASTATZ	216
2	8370	-	8370	3	159	56	86	HEIDELBERG STADT	221
-	-	-	-	-	-	-	-	MANNHEIM STADT	222
11	199	82	58	16	1443	9	1396	NECKAR-ODERWALDEN	225
11	324	3	315	7	742	360	309	NECKAR-KR.	226
-	-	-	-	-	-	-	-	NECKAR-ODERWALDEN	231
3	49	24	3	14	207	115	74	NECKAR-KR.	235
2	30	5	4	1	67	-	67	NECKAR-KR.	236
38	1551	270	1252	3	61	42	16	NECKAR-ODERWALDEN	237
14	1617	75	1504	3	397	-	90	NECKAR-ODERWALDEN	311
20	316	87	204	20	1481	315	1127	NECKAR-ODERWALDEN	312
7	67	2	62	1	55	25	28	NECKAR-ODERWALDEN	316
23	464	28	461	16	1390	11	1318	NECKAR-ODERWALDEN	317
22	1416	181	1169	13	445	116	269	NECKAR-ODERWALDEN	325
19	296	7	266	3	16	3	6	SCHWARZWALD-KR.	326
37	687	19	633	4	130	109	12	STUTTGART	327
36	838	72	746	9	242	124	99	NECKAR-KR.	328
12	294	152	130	10	154	16	47	NECKAR-KR.	336
32	397	119	246	27	871	264	458	NECKAR-KR.	337
3	180	142	33	21	2352	303	1890	NECKAR-KR.	415
14	594	159	410	8	168	26	124	NECKAR-KR.	416
37	422	26	352	7	56	11	23	NECKAR-KR.	417
2	11	0	10	1	39	-	39	ODERWALDEN	421
31	1388	31	1309	14	1612	147	1321	ODERWALDEN	425
33	768	58	695	18	1045	167	838	ODERWALDEN	426
35	2458	191	2185	7	97	43	29	ODERWALDEN	435
32	1079	325	673	24	1065	481	532	ODERWALDEN	436
37	1672	198	1443	12	623	261	326	ODERWALDEN	437

6(1) Betriebe mit landwirtschaftlich genutzter Fläche nach Hauptkulturarten und Größenklassen der landwirtschaftlich genutzten Fläche

Lfd. Nr.	Landwirtschaftlich genutzte Fläche von ... bis unter ... ha		Betriebe mit landwirtschaftlich Dauer					
			insgesamt		Ackerland		insgesamt	
			Betriebe	Fläche	Betriebe	Fläche	Betriebe	Fläche
			Anzahl	ha	Anzahl	ha	Anzahl	ha
		1	2	3	4	5	6	
LANDWIRTSCHAFT								
01	0 AR	-	-	-	-	-	-	
02	0,01-	1	11444	6647	5463	1986	4678	
03	1 -	2	28783	40737	23467	19173	22169	
04	2 -	5	37737	123734	53756	57684	33092	
05	5 -	10	31950	231719	30229	114516	29988	
06	10 -	15	19667	241869	16736	125377	15994	
07	15 -	20	13097	226926	12465	123558	12684	
08	20 -	30	13846	334191	13372	192924	13435	
09	30 -	50	6064	222683	5909	137700	5940	
10	50 -	100	1206	77817	1136	51820	1105	
11	100 UND MEHR		262	44479	226	26093	229	
12	INSGESAMT		164056	1550822	144783	850831	142116	
13	1 UND MEHR		152612	1544175	139320	848845	137433	
14	10 UND MEHR		54142	1147985	51866	637472	52189	
15	20 UND MEHR		21378	679169	20663	408537	26609	
16	30 UND MEHR		7532	344978	7291	215613	7174	
FORST								
17	INSGESAMT		4424	3320	441	577	1399	
ANTEIL DER LANDW. BETRIEBE AN								
18	1 UND MEHR		93,0	99,6	96,2	99,3	96,7	
19	10 UND MEHR		33,0	74,0	35,8	77,3	36,7	
20	20 UND MEHR		13,0	43,8	14,3	48,0	14,6	
21	30 UND MEHR		4,6	22,2	5,0	25,3	5,0	

Lfd. Nr.	Landwirtschaftlich genutzte Fläche von ... bis unter ... ha		Betriebe mit landwirtschaftlich Dauer							
			Haus- und Nutzgärten		insgesamt		Obstanlagen		Baumschulen	
			Betriebe	Fläche	Betriebe	Fläche	Betriebe	Fläche	Betriebe	Fläche
			Anzahl	ha	Anzahl	ha	Anzahl	ha	Anzahl	ha
		15	16	17	18	19	20	21	22	
LANDWIRTSCHAFT										
01	0 AR	-	-	-	-	-	-	-	-	-
02	0,01-	1	5074	270	6007	2348	2413	790	196	78
03	1 -	2	15056	742	8302	4246	4481	1555	171	120
04	2 -	5	21588	1002	9575	8183	5621	2852	194	299
05	5 -	10	20036	944	7537	3919	4866	3668	156	417
06	10 -	15	13016	676	4344	5784	2959	3119	63	348
07	15 -	20	8642	501	2672	3637	1942	2149	41	210
08	20 -	30	9141	577	2689	3629	1921	2173	30	226
09	30 -	50	3823	292	1119	1457	841	892	19	226
10	50 -	100	663	124	219	897	157	361	10	312
11	100 UND MEHR		129	49	48	271	33	171	2	1
12	INSGESAMT		97162	3178	42712	39772	25239	17731	832	2256
13	1 UND MEHR		92388	4908	36705	36924	22325	16941	636	2160
14	10 UND MEHR		35414	2220	11091	15677	7853	9865	163	1324
15	20 UND MEHR		13756	1043	4075	6255	2957	3537	51	766
16	30 UND MEHR		4615	466	1386	2625	1038	1424	31	539
FORST										
17	INSGESAMT		3517	235	239	125	186	74	9	2
ANTEIL DER LANDW. BETRIEBE AN										
18	1 UND MEHR		94,8	94,8	85,9	92,8	90,4	95,5	77,8	96,5
19	10 UND MEHR		36,4	42,9	26,0	39,4	31,1	50,0	18,7	59,2
20	20 UND MEHR		14,2	20,1	9,5	15,7	11,7	20,3	6,9	34,2
21	30 UND MEHR		4,7	9,0	3,2	6,6	4,1	8,0	3,5	24,1

1) sowie Pappelanlagen und Weihnachtsbaumkulturen außerhalb des Waldes.

genutzter Fläche grünland								Lfd. Nr.
Wiesen		Mähweiden		Weiden einschl. Almen		Hutungen und Streuwiesen		
Betriebe	Fläche	Betriebe	Fläche	Betriebe	Fläche	Betriebe	Fläche	
Anzahl	ha	Anzahl	ha	Anzahl	ha	Anzahl	ha	
7	8	9	10	11	12	13	14	

LICHE BETRIEBE

-	-	-	-	-	-	-	-	01
4388	1401	138	55	129	51	134	36	02
21420	15454	622	492	545	364	562	267	03
3224	52577	1325	1787	1798	1949	972	553	04
29237	90220	2242	5771	2653	4455	1424	994	05
18365	94353	2337	8439	2697	6197	1137	1023	06
12264	31732	2054	9914	2366	6471	932	1061	07
12989	105550	2091	14890	3139	11213	961	1407	08
5605	62903	1383	9555	1713	9324	433	1450	09
1029	15596	267	2516	421	5631	94	1232	10
189	4465	53	1728	113	7487	43	4385	11
137731	534342	13117	55147	15579	53143	6742	12409	12
133343	532941	12979	55071	15450	53032	6608	12373	13
50442	368090	3790	47042	10449	46325	3650	10559	14
15912	192514	4399	28689	5386	33656	1531	8475	15
6323	32965	1703	13779	2247	22443	570	7068	16

BETRÄGE

1256	1525	50	166	81	309	88	390	17
------	------	----	-----	----	-----	----	-----	----

ZIELE 12 (INSGESAMT) IN PROZENT

30,3	99,7	98,9	97,9	99,2	99,9	98,0	99,7	18
36,6	69,0	67,0	85,3	67,1	87,2	54,1	85,1	19
14,4	30,0	33,5	52,0	34,0	63,3	22,7	63,3	20
5,0	15,5	13,0	25,0	14,4	42,2	8,5	57,0	21

genutzter Fläche kulturen								Lfd. Nr.
bestocktes Rebland und Rebbrache zur Wiederbestockung		Korbweidenanlagen ¹⁾		nicht mehr genutzte landwirtschaftliche Fläche		Waldfläche		
Betriebe	Fläche	Betriebe	Fläche	Betriebe	Fläche	Betriebe	Fläche	
Anzahl	ha	Anzahl	ha	Anzahl	ha	Anzahl	ha	
23	24	25	26	27	28	29	30	

LICHE BETRIEBE

-	-	-	-	-	-	-	-	01
4565	1975	25	4	1347	532	5270	7798	02
5907	2544	70	27	2673	1233	9326	9051	03
6363	5007	36	23	2243	1170	16137	19935	04
4733	4678	55	58	1212	729	17549	42263	05
2072	2297	26	19	602	416	12036	44171	06
1124	1272	12	7	380	208	8343	32274	07
1100	1212	14	18	402	239	9125	33143	08
366	329	16	11	213	234	3780	18389	09
79	221	6	2	60	147	565	6444	10
10	58	3	1	19	153	99	5638	11
29361	19631	323	172	9151	5209	82250	223106	12
21250	17656	298	168	7804	4627	76980	215303	13
4751	5425	77	58	1876	1495	33568	145059	14
1555	1860	39	32	694	872	13569	68613	15
455	646	25	14	292	583	4444	30470	16

BETRÄGE

45	50	11	13	587	907	4424	236905	17
----	----	----	----	-----	-----	------	--------	----

ZIELE 12 (INSGESAMT) IN PROZENT

62,3	89,9	92,3	97,5	85,3	88,8	93,6	96,5	18
13,4	27,7	23,8	33,3	16,3	28,7	41,3	65,0	19
6,0	9,5	12,1	18,3	7,6	16,7	16,5	30,8	20
1,8	3,3	7,7	8,2	3,2	11,2	5,4	13,7	21

6(2) Landwirtschaftliche Betriebe mit landwirtschaftlich genutzter Fläche nach Hauptkulturararten in den Stadt- und Landkreisen

Schlüssel-Nr.	Kreis	Betriebe mit landwirtschaftlich Dauer					
		insgesamt		Ackerland		insgesamt	
		Betriebe	Fläche	Betriebe	Fläche	Betriebe	Fläche
		Anzahl	ha	Anzahl	ha	Anzahl	ha
	1	2	3	4	5	6	
111	STUTTGART	574	3282	443	1984	241	725
115	BOEBLINGEN	3013	23040	2890	15594	2663	7155
116	ESSLINGEN	3824	22997	3369	11207	3495	10739
117	GOEPPINGEN	2493	30789	2205	13873	2317	16561
118	LUDWIGSBURG	3966	34866	3525	27149	3035	5656
119	REMS-MURR-KREIS	5165	31300	4621	13957	4527	15234
121	HEILBRUNN	447	4901	308	4052	201	178
125	HEILBRUNN LANDKREIS	6558	58987	5504	45152	4874	8500
126	HOHENLOHE KREIS	4180	45251	3787	30433	3880	13456
127	SCHWAEBISCH HALL	7036	84477	6554	45491	6842	38515
128	MAIN TAUBER KREIS	6366	72361	6064	60431	5096	10660
135	HEIDENHEIM	1866	26922	1776	17925	1691	8919
136	OSTALBKREIS	6695	74465	6131	35530	6450	38432
211	BADEN-BADEN	421	1244	285	498	278	474
212	KARLSRUHE	312	2825	297	2084	210	611
215	KARLSRUHE	4751	34413	4442	28749	3489	4633
216	RASTATT	2896	13541	2599	8754	2399	4119
221	HEIDELBERG	208	1878	190	1536	57	273
222	MAHNHEIM	228	3449	218	3229	89	196
225	ODENWALDKREIS	4093	49538	3921	36803	3630	12470
226	RHEIN-NECKAR-KREIS	3645	39081	3319	31437	2388	6522
231	PFURZHEIM	147	1272	113	709	106	539
235	CALW	3510	18915	3226	9675	3199	8965
236	EMSKREIS	2612	18158	2402	11650	2394	6124
237	FREUDENSTADT	3543	22707	2870	11067	3301	11498
311	FREIBURG IM BREISGAU	576	3680	484	1746	237	1279
315	BREISGAU HOCHSCHW.	7348	53436	5571	21453	4595	26655
316	EMMENDINGEN	4457	24905	3874	11341	3049	10899
317	ORTENAU-KREIS	10598	62835	10070	33323	9248	25875
325	ROTTWEIL	4102	34182	3790	16899	3820	17058
326	SCHWARZWALD HAAR KR.	3507	42627	3143	15384	3396	27105
327	TUTTLINGEN	2945	27368	2535	9875	2805	17340
335	KONSTANZ	3530	37435	3208	19536	3061	16997
336	LOERRACH	3341	25401	2572	8712	3011	15629
337	WALDSHUT	4793	43622	3706	16777	4677	26385
415	REUTLINGEN	4521	48505	4237	22490	4212	25596
416	TUEBINGEN	3313	21150	3162	13087	3014	7715
417	ZOLLERNALBKREIS	4821	36192	4060	14832	4407	21043
421	ULM	339	5321	323	4115	277	1134
425	ALB DUNAU KREIS	5729	80244	5509	54314	5297	25433
426	BIBERACH	6348	86261	6024	45789	5907	39902
435	BODENSEE KREIS	3607	37774	2867	13238	3172	19626
436	RAVENSBURG	6880	98252	4024	23327	6682	73266
437	SIGMARINGEN	4752	60976	4565	35623	4397	25030

genutzter Fläche grünland								Schätz- wert- Nr.
Wiesen		Mähweiden		Weiden einschl. Almen		Hutungen und Streuwiesen		
Betriebe	Fläche	Betriebe	Fläche	Betriebe	Fläche	Betriebe	Fläche	
Anzahl	ha	Anzahl	ha	Anzahl	ha	Anzahl	ha	
7	8	9	10	11	12	13	14	
235	659	6	31	8	32	2	3	111
2628	6673	71	188	100	272	24	21	115
3455	9115	92	402	136	721	14	500	116
2286	14310	172	607	411	1376	59	268	117
3002	5315	104	148	58	185	13	9	118
4485	14512	138	345	116	331	35	46	119
201	176	-	-	1	2	-	-	121
4826	7867	96	153	167	428	44	52	125
3813	12179	237	526	316	664	113	86	126
6721	35358	644	1254	869	1679	118	224	127
4957	9693	115	247	246	550	229	190	128
1669	1564	91	290	81	734	21	182	135
6333	35184	694	1801	647	1340	106	107	136
268	400	10	28	11	46	-	-	211
202	443	16	154	10	14	-	-	212
3384	3982	135	204	186	439	22	9	215
2368	3825	54	139	60	140	57	15	216
42	164	7	46	11	49	4	14	221
80	129	2	1	8	18	1	47	222
3560	11197	235	513	277	707	84	53	225
2288	4821	126	466	405	1141	45	94	226
98	339	1	0	35	200	-	-	231
3126	8268	174	398	115	273	17	26	235
2369	5527	60	146	103	302	31	149	236
3243	10272	141	465	210	696	66	65	237
224	540	15	67	30	153	6	518	311
4412	16564	580	2220	1330	7182	317	690	315
2993	7552	380	1045	582	2068	78	235	316
9128	21282	501	1081	1306	3158	363	353	317
3681	15149	294	733	312	1125	19	51	325
3275	21280	590	2236	944	3303	144	285	326
2767	15014	103	687	194	1456	63	183	327
2932	14013	325	1059	477	1424	569	501	335
2877	10675	271	775	841	4112	61	67	336
4563	22683	505	1198	697	2293	199	210	337
4162	19431	187	1180	284	2285	48	2700	415
2989	6842	75	272	114	532	17	68	416
4343	16627	155	1203	240	2575	73	639	417
270	1056	21	46	18	30	2	2	421
5233	23042	349	787	417	1055	311	550	425
5688	34568	1002	3729	548	1294	419	312	426
2924	14182	706	3026	724	1361	650	557	435
5301	43940	3050	23724	1341	3492	1932	2110	436
4290	21931	587	1527	593	1356	366	217	437

Noch: 6(2) Landwirtschaftliche Betriebe mit landwirtschaftlich genutzter Fläche nach Hauptkulturarten in den Stadt- und Landkreisen

Kreis	Betriebe mit landwirtschaftlich Dauer							
	Haus- und Nutzgärten		insgesamt		Obstanlagen		Baumschulen	
	Betriebe	Fläche	Betriebe	Fläche	Betriebe	Fläche	Betriebe	Fläche
	Anzahl	ha	Anzahl	ha	Anzahl	ha	Anzahl	ha
	15	16	17	18	19	20	21	22
111 STUTTGART	155	30	328	544	253	158	32	62
115 ROEBLINGEN	1266	73	522	219	507	196	17	20
116 ESSLINGEN	2010	130	956	922	703	657	57	169
117 GDEPPINGEN	1080	101	318	254	299	228	22	25
118 LUDWIGSBURG	1755	103	2734	1958	1329	632	44	79
119 REMS-MÜRR-KREIS	1981	126	2100	1983	1434	949	51	134
121 HEILBRUNN	193	14	282	657	133	73	7	40
125 HEILBRUNN LANDKREIS	4051	212	4610	5123	1782	1109	50	72
126 HUHENLOHE KREIS	2862	146	1372	1216	687	535	15	62
127 SCHWAEBISCH HALL	4657	247	387	224	364	163	22	59
128 MAIN TAUBER KREIS	4624	259	1792	991	803	272	18	42
135 HEIDENHEIM	941	114	238	64	232	61	5	3
136 GÖTTALBKREIS	3828	256	541	248	518	196	23	51
211 BADEN-BADEN	150	11	270	261	159	75	8	22
212 KARLSRUHE	61	5	58	124	47	60	8	11
215 KARLSRUHE	2567	123	1913	908	772	227	24	45
216 RASTATT	882	51	1077	617	868	356	23	38
221 HEIDELBERG	46	4	83	65	60	32	7	9
222 MANNHEIM	121	9	15	15	12	8	3	6
225 ODENWALDKREIS	2849	172	330	93	313	84	7	3
226 RHEIN-NECKAR-KREIS	2342	149	1261	973	695	418	26	55
231 PFÖRZHEIM	37	5	32	19	23	15	10	4
235 CALW	2101	95	183	179	156	43	28	134
236 ENZKREIS	1313	70	748	314	316	91	16	35
237 FREUDENSTADT	2185	73	127	68	114	37	10	29
311 FREIBURG IM BREISGAU	327	25	461	630	130	36	9	28
315 BREISGAU HOCHSCHW.	4401	232	4651	5096	1378	558	17	48
316 EMMENDINGEN	2556	111	2609	2553	1059	565	22	30
317 GRÖTENAU-KREIS	6162	315	4508	3322	2932	1524	52	136
325 ROTTWEIL	2756	148	143	77	135	57	7	19
326 SCHWARZWALD BAAR KR.	2486	114	85	25	79	18	6	7
327 TUTTLINGEN	1784	106	97	47	87	23	11	20
335 KONSTANZ	1766	122	786	780	680	683	22	51
336 LOERPRACH	2234	96	1196	963	694	369	16	29
337 WALDSHUT	3614	128	430	332	368	292	10	17
415 REUTLINGEN	2624	138	389	281	288	181	23	79
416 TÜBINGEN	1517	74	686	274	597	245	15	9
417 ZOLLERNLEKREIS	2146	117	201	200	154	69	49	131
421 ULM	180	11	36	62	28	35	9	26
425 ALB DONAU KREIS	3341	205	646	292	632	263	11	20
426 BIBERACH	3651	204	671	364	656	257	14	104
435 BODENSEE KREIS	2497	118	1963	4792	1932	4451	21	67
436 RAVENSBURG	5792	191	648	1468	616	1351	20	110
437 SIGMaringen	3271	147	229	176	215	79	15	97

1) sowie Pappelanlagen und Weihnachtsbaumkulturen außerhalb des Waldes.

genutzter Fläche								Schluss- nr.
kulturen		Korbweidenanlagen ¹⁾		nicht mehr genutzte landwirtschaftliche Fläche		Waldfläche		
bestocktes Rebland und Rebbrache zur Wiederbestockung								
Betriebe	Fläche	Betriebe	Fläche	Betriebe	Fläche	Betriebe	Fläche	
Anzahl	ha	Anzahl	ha	Anzahl	ha	Anzahl	ha	
23	24	25	26	27	28	29	30	
234	323	3	1	35	12	100	61	111
3	0	3	2	116	42	777	377	115
298	94	4	1	178	161	1748	1144	116
-	-	3	1	59	65	1786	3207	117
2247	1242	24	3	307	100	882	710	119
1267	896	22	5	305	126	2735	7109	119
225	542	38	2	27	8	80	22	121
4129	3921	68	21	554	190	2111	2784	125
947	615	5	4	179	115	3050	4919	126
3	0	1	2	77	82	5265	14369	127
1121	674	8	2	889	501	5459	8178	128
-	-	1	0	20	15	575	1409	135
-	-	4	1	91	61	4452	11745	136
236	162	3	1	123	87	69	55	211
5	53	3	1	35	15	5	16	212
1555	633	10	3	893	435	341	334	215
527	211	15	13	487	258	381	348	216
34	23	-	-	15	5	10	36	221
1	1	-	-	10	8	16	9	222
13	6	3	1	241	144	2707	6177	225
876	490	10	11	457	282	1045	1966	226
-	-	-	-	13	7	36	41	231
-	-	4	2	218	129	1587	5140	235
531	170	9	18	275	127	253	544	236
-	-	3	3	103	70	2247	8325	237
426	565	1	1	30	11	117	543	311
4549	4489	5	1	490	339	2922	13709	315
2422	1958	1	0	299	164	1799	12583	316
2678	1633	15	29	450	266	4002	35514	317
-	-	2	1	140	99	2402	7664	325
-	-	-	-	56	46	1694	10256	326
-	-	2	4	157	90	1840	2261	327
93	38	10	8	307	175	1600	2211	335
1023	566	2	0	308	191	2402	6031	336
67	19	2	3	181	146	4176	13459	337
105	20	5	1	107	74	2195	2607	415
112	12	9	9	272	114	1828	1774	416
1	1	-	-	312	202	3259	3084	417
-	-	-	-	5	2	100	259	421
-	-	6	9	52	23	2631	6443	425
-	-	3	3	55	62	2482	5891	426
128	272	5	1	86	57	2177	4264	435
5	4	10	3	47	45	4261	11651	436
-	-	1	0	90	63	2206	3904	437

7a(1) Betriebe mit Ackerland nach Fruchtarten und Größenklassen der landwirtschaftlich genutzten Fläche

Lfd. Nr.	Landwirtschaftlich genutzte Fläche von ... bis unter ... ha	Insgesamt		insgesamt		Weizen einschl. Spelz		Roggen		Getreide dar Wintergerste	
		Betriebe	Ackerfläche	Betriebe	Fläche	Betriebe	Fläche	Betriebe	Fläche	Betriebe	Fläche
		Anzahl	ha	Anzahl	ha	Anzahl	ha	Anzahl	ha	Anzahl	ha
		1	2	3	4	5	6	7	8	9	10
LANDWIRTSCHAFT											
01	0 AK	-	-	-	-	-	-	-	-	-	-
02	0,01-	1	5463	1986	2371	699	1632	340	108	23	94
03	1 -	2	23467	19173	19931	12397	16890	5678	2015	564	1765
04	2 -	5	33758	57084	31221	39825	27498	16674	4628	1776	3743
05	5 -	10	50229	114516	29322	80415	26987	31372	4950	2880	4893
06	10 -	15	18738	125377	18332	85823	17187	33116	3235	2810	4197
07	15 -	20	12465	123558	12286	82104	11660	32247	2068	2335	3594
08	20 -	30	15372	192924	13159	126528	12476	49783	2253	3380	4916
09	30 -	50	5909	137700	5830	93145	5544	36484	1191	2998	2644
10	50 -	100	1156	51320	1140	37609	1038	14881	326	2026	591
11	100 UND MEHR		226	26093	220	16671	209	8192	68	1066	119
12	INSGESAMT		144783	850831	133812	577217	121171	228767	20842	19859	26556
13	1 UND MEHR		159320	848845	131441	576517	119539	228427	20734	19836	26462
14	10 UND MEHR		51866	657472	50967	443880	48164	174703	9141	14616	16061
15	20 UND MEHR		20663	408537	20349	275953	19317	109340	3838	9471	8270
16	30 UND MEHR		7291	215613	7190	149425	6841	59557	1585	6091	3354
17	INSGESAMT		441	577	125	367	54	142	24	37	6
FORST											
18	1 UND MEHR		96,2	99,8	98,2	99,9	98,7	97,9	99,5	99,9	99,9
19	10 UND MEHR		35,8	77,3	38,1	76,9	39,7	76,4	43,9	73,6	60,5
20	20 UND MEHR		14,3	48,0	15,2	47,8	15,9	47,8	18,4	47,7	31,1
21	30 UND MEHR		5,0	25,3	5,4	25,9	5,6	26,0	7,6	30,7	12,6

Lfd. Nr.	Landwirtschaftlich genutzte Fläche von ... bis unter ... ha	Gartengewächse													
		insgesamt ²⁾		darunter								Blumen und			
				insgesamt		im Wechsel mit landw. Kulturen		im Wechsel mit Gartengewächsen				insgesamt			
		Betriebe	Fläche	Betriebe	Fläche	Betriebe	Fläche	Betriebe	Fläche	Betriebe	Fläche	Betriebe	Fläche		
		Anzahl	ha	Anzahl	ha	Anzahl	ha	Anzahl	ha	Anzahl	ha	Anzahl	ha		
		25	26	27	28	29	30	31	32	33	34	35	36	37	
LANDWIRTSCHAFT															
01	0 AK	-	-	-	-	-	-	-	-	-	-	-	-	-	-
02	0,01-	1	2417	773	1739	382	987	159	961	223	636	103	55	1243	388
03	1 -	2	3994	1029	3765	743	2568	348	1005	396	401	248	65	490	281
04	2 -	5	3675	1445	3550	1215	2931	707	827	508	289	296	74	290	218
05	5 -	10	1094	1016	1648	919	1615	654	320	265	94	148	27	79	93
06	10 -	15	820	620	814	646	691	469	157	177	33	72	20	14	12
07	15 -	20	473	333	466	557	424	501	61	56	11	13	2	8	26
08	20 -	30	459	332	456	813	418	691	57	122	12	34	5	9	19
09	30 -	50	120	651	217	633	198	539	23	94	4	5	4	4	10
10	50 -	100	78	615	76	610	58	388	23	222	10	52	3	9	5
11	100 UND MEHR		33	914	33	513	24	496	10	17	4	4	2	4	0
12	INSGESAMT		14000	3139	12964	7030	10314	4951	3446	2079	1494	975	257	2150	1053
13	1 UND MEHR		11643	7366	11225	6648	9327	4792	2465	1856	858	872	202	907	665
14	10 UND MEHR		2863	3874	2062	3771	1813	3083	331	688	74	183	36	48	73
15	20 UND MEHR		790	2611	782	2569	698	2113	113	455	30	95	14	26	35
16	30 UND MEHR		331	1779	326	1756	280	1423	56	333	18	61	9	17	16
17	INSGESAMT		79	6	75	4	50	2	26	2	5	1	0	7	1
FORST															
18	1 UND MEHR		82,8	90,5	86,6	94,6	90,4	96,8	72,1	89,3	57,4	89,4	78,4	42,2	63,2
19	10 UND MEHR		14,8	47,6	15,9	53,6	17,6	62,3	9,6	33,1	5,0	18,4	14,0	2,2	6,9
20	20 UND MEHR		3,6	32,1	6,0	36,5	6,8	42,7	3,3	21,9	2,0	9,7	5,4	1,2	3,3
21	30 UND MEHR		2,4	21,9	2,5	25,0	2,7	28,7	1,6	16,0	1,2	6,2	3,6	0,8	1,5

1) Runkelrüben, Kohlrüben, alle anderen Hackfrüchte (z.B. Futtermöhren, Futterkohl, Marktstammkohl, Topinambur). - 2) Einschließlich Gartenbauameriken. - 3) Raps und Rübsen, Hopfen, Tabak, Rüben und Gräser zur Samengewinnung, alle anderen Handelsgewächse (Mohn, Körnersenf, Flachs, Hanf, Zichorien, Heil- und Gewürzpflanzen usw.). - 4) Winter- und Sommerfrucht.

einschl. Körnermais unter						Hülsenfrüchte zur Körnergewinnung		Kartoffeln		Zuckerrüben ohne Samenanbau		Futterhackfrüchte ¹⁾ ohne Samenanbau		Lfd. Nr.
Sommergerste		Hafer		Körnermais										
Betriebe	Fläche	Betriebe	Fläche	Betriebe	Fläche	Betriebe	Fläche	Betriebe	Fläche	Betriebe	Fläche	Betriebe	Fläche	
Anzahl	ha	Anzahl	ha	Anzahl	ha	Anzahl	ha	Anzahl	ha	Anzahl	ha	Anzahl	ha	
11	12	13	14	15	16	17	18	19	20	21	22	23	24	

LICHE BETRIEBE

-	-	-	-	-	-	-	-	-	-	-	-	-	-	-	01
712	134	337	74	224	23	21	3	2610	243	21	3	730	45	32	
9500	2907	5521	1355	2634	507	298	60	19087	2242	131	23	7439	682	33	
17362	9108	14055	5355	4299	1684	894	200	25043	5206	324	118	13563	2506	34	
19447	18770	18764	12000	3720	3177	1319	551	26717	7664	741	666	13501	5457	35	
13509	20449	13670	14686	1998	3044	1033	637	15935	6561	1291	2030	13346	3465	36	
9480	19761	9711	13775	1162	2540	731	580	9893	5000	1519	3619	8681	4678	37	
10470	30099	10838	21297	1373	4527	873	845	9395	5701	2214	7113	8654	5619	38	
4802	22822	4869	14009	909	4935	605	902	3367	2395	1112	5050	3049	2269	39	
872	7769	894	4740	300	3370	147	436	403	491	219	2263	316	275	40	
167	3566	157	1993	74	1801	35	225	28	118	65	2767	34	47	41	
85321	135404	78816	59234	16693	26105	5956	4500	115478	35621	7657	23722	77133	37846	42	
85609	135251	78479	89210	16469	26082	5935	4497	112868	35378	7638	23715	77133	35993	43	
39300	104465	40139	65900	5816	20714	3424	3625	39021	20266	6440	22912	33875	13353	44	
16311	64256	16758	42039	2656	15131	1660	2408	13193	8704	3630	17263	12043	8210	45	
5841	34157	5920	20742	1283	10664	787	1563	3798	3004	1416	10150	3389	2591	46	

BETRIEBE

16	39	34	60	5	42	1	0	248	28	1	10	21	17
----	----	----	----	---	----	---	---	-----	----	---	----	----	----

ZEILE 12 (INSGESAMT) IN PROZENT

99,2	99,9	99,6	99,9	98,7	99,9	99,6	99,9	97,7	99,3	99,7	100,0	99,1	99,8	100,0
45,5	77,2	50,9	78,5	34,8	79,3	57,5	80,6	33,8	50,9	84,4	90,0	50,2	67,9	100,0
18,9	47,5	21,3	47,1	15,9	58,0	27,9	53,5	11,4	24,4	47,4	72,9	10,5	36,4	100,0
6,8	25,2	7,5	23,2	7,7	40,6	13,2	34,7	3,5	3,4	18,5	42,0	9,4	9,5	100,0

Zierpflanzen unter Glas	Handelsgewächse und zwar								Futterpflanzen auf dem Ackerland				Zum Unterpflügen als Gründung bestimmte Haupt- früchte und Schwarzbrache (ohne Kleebrache)		Lfd. Nr.	
	insgesamt ³⁾		Handelsgewächse ohne Rüben und Gräser zur Samengewinnung		Raps und Rübsen ⁴⁾		insgesamt		Grün- und Silomais							
			Betriebe	Fläche	Betriebe	Fläche					Betriebe	Fläche	Betriebe	Fläche		Betriebe
Betriebe	Freiland	Fläche	unter Glas	Betriebe	Fläche	Betriebe	Fläche	Betriebe	Fläche	Betriebe	Fläche	Betriebe	Fläche	Betriebe	Fläche	
Anzahl	ha	ha	ha	Anzahl	ha	Anzahl	ha	Anzahl	ha	Anzahl	ha	Anzahl	ha	Anzahl	ha	
38	39	40		41	42	43	44	45	46	47	48	49	50	51	52	

LICHE BETRIEBE

1014	199	134	27	8	25	8	-	677	135	35	8	161	75	32	
367	143	95	273	72	203	70	101	31	7050	1990	53	23	1355	670	33
157	111	70	641	325	619	313	273	156	15477	8994	2724	605	2339	1014	34
44	38	27	1127	1023	1084	991	440	482	19645	17020	7359	3425	1675	702	35
6	5	1	975	1245	921	1160	364	520	14583	22603	9530	8025	370	333	36
3	0	0	775	1182	723	1087	320	532	10527	25043	7750	12001	164	171	37
7	2	14	994	2031	887	1768	496	1093	11547	43997	9550	24443	130	255	38
4	1	9	859	2547	733	2148	568	1798	5003	30334	9317	18730	97	163	39
5	2	1	357	2548	326	2213	309	2101	804	7375	681	4757	54	268	40
3	0	0	113	2052	112	1793	108	1741	106	1815	90	1039	19	50	41
1650	502	353	6141	13034	5698	11552	2979	3464	85509	157864	41570	73645	7449	3000	42
636	303	219	6114	13026	5673	11544	2979	3464	84332	157723	41534	73638	5988	3615	43
28	11	26	4073	11606	3707	10170	2165	7784	42000	131765	30915	69514	506	1191	44
19	0	25	2323	9178	2058	7922	1481	6732	17570	83521	14623	45494	352	657	45
12	3	10	1329	7147	1171	6154	985	5639	5973	39524	3675	25646	166	429	46

BETRIEBE

3	1	0	3	46	3	46	3	46	100	77	4	20	34	36	47
---	---	---	---	----	---	----	---	----	-----	----	---	----	----	----	----

ZEILE 12 (INSGESAMT) IN PROZENT

30,5	60,4	62,0	59,6	99,9	99,6	99,9	100,0	100,0	99,2	99,9	99,9	100,0	93,3	98,0	18
1,7	2,2	7,4	66,3	89,0	65,1	88,0	72,7	92,0	49,9	83,5	74,4	54,4	11,9	32,3	19
1,2	1,1	7,0	37,8	70,4	36,1	68,6	49,7	79,5	20,5	52,9	35,2	67,2	4,7	13,6	20
0,7	0,0	2,9	21,6	54,8	20,6	53,3	33,1	60,6	7,0	25,0	12,2	34,0	2,2	11,6	21

7a(2) Landwirtschaftliche Betriebe mit Ackerland nach Fruchtarten in den Stadt- und Landkreisen

Stadts- Nr.	Kreis	Insgesamt		Getreide dar							
				insgesamt		Weizen einschl. Spelz		Roggen		Wintergerste	
		Betriebe	Ackerfläche	Betriebe	Fläche	Betriebe	Fläche	Betriebe	Fläche	Betriebe	Fläche
		Anzahl	ha	Anzahl	ha	Anzahl	ha	Anzahl	ha	Anzahl	ha
	1	2	3	4	5	6	7	8	9	10	
111	STUTTGART	443	1984	200	1236	177	547	14	37	8	12
115	DEBLINGEN	2890	15594	2797	10993	2675	4659	195	143	406	462
116	ESSLINGEN	3369	11207	3034	7566	2913	3463	165	77	243	236
117	GOEPFINGEN	2205	13873	2054	9169	1942	3535	172	198	183	265
118	LUDEWIGSBURG	3525	27149	3234	16906	3115	8148	337	230	450	658
119	REMS-MURR-KREIS	4621	13957	3980	8649	3710	3855	536	295	251	159
121	HEILBRUNN	308	4052	257	2285	250	1285	94	132	42	71
125	HEILBRONN LANDKREIS	5504	45152	5188	28821	4912	14475	830	667	1583	2443
126	HOHENLUNDE KREIS	3787	30433	3593	20432	3453	8110	283	190	1383	1826
127	SCHWAEBISCH HALL	6554	45491	6318	31433	5958	11424	680	422	1841	2332
128	MAIN TAUBER KREIS	6064	60431	5865	40676	5275	13033	1443	1572	1904	2908
135	HEIDENHEIM	1776	17925	1693	11378	1634	4877	231	272	207	299
136	OSTALBKREIS	6131	35533	5852	22843	5469	8923	1222	936	944	944
211	BADEN-BADEN	285	453	168	370	147	128	51	57	15	4
212	KARLSRUHE	297	2084	225	1599	213	630	86	192	80	203
215	KARLSRUHE	4442	28749	4186	21202	3710	8455	1920	2723	1461	2484
216	RASTATT	2599	8754	2284	6608	2043	2614	631	817	567	458
221	HEIDELBERG	190	1536	101	802	87	373	11	15	54	139
222	MANNHEIM	218	3229	170	2481	150	1006	143	678	87	223
225	ODENWALDKREIS	3921	36803	3801	24257	3633	10159	650	580	1608	2519
226	RHEIN-NECKAR-KREIS	3319	31437	3001	20381	2709	9150	1091	1695	1628	3011
231	PFURZHEIM	113	709	71	510	64	229	20	22	25	61
235	CALW	3226	9675	3038	6163	2665	2259	1018	464	318	180
236	ENZKREIS	2402	11650	2244	7745	2124	3576	252	200	322	413
237	FREUDENSTADT	2870	11067	2576	7142	2276	2829	430	170	196	198
311	FREIDURG IM BREISGAU	484	1746	406	1455	368	622	21	21	28	24
315	BREISGAU HOCHSCHW.	5571	21453	4901	16051	3956	6199	480	277	902	784
316	EMMENDINGEN	3874	11341	3548	8652	2906	3568	600	398	1130	931
317	ORTENAU-KREIS	10070	33323	9055	24117	7493	10581	1471	954	2000	1493
325	ROTTWEIL	3790	16099	3568	11228	3166	4220	638	344	345	394
326	SCHWARZWALD BAAR KR.	3143	15384	2999	11255	2374	3994	775	505	236	278
327	TUTTLINGEN	2535	9875	2420	7297	2260	2756	149	144	238	222
335	KONSTANZ	3208	19536	2837	14254	2668	5369	199	177	817	882
336	LOERRACH	2572	8712	2014	6117	1665	2751	382	181	422	429
337	WALDSIUT	3706	16777	3457	10796	2711	3406	524	258	536	463
415	REUTLINGEN	4237	22490	4068	14824	3888	5029	302	272	253	280
416	TUEBINGEN	3162	13087	3029	9747	2933	4176	134	165	463	500
417	ZOLLERNALBKREIS	4060	14832	3834	10293	3564	4027	121	156	267	446
421	ULM	323	4115	282	2964	278	1165	103	234	72	167
425	ALB DONAU KREIS	5509	54314	5390	36853	5218	14458	597	939	973	1611
426	DIBERACH	6024	45789	5864	31291	5483	12019	569	687	688	1014
435	BODENSEE KREIS	2667	13238	2212	9023	1800	3142	186	175	269	260
436	RAVENSBURG	4024	23327	3521	14971	2872	5033	512	661	534	689
437	SIGMARINGEN	4565	35623	4477	24260	4264	8509	534	528	577	641

1) Runkelrüben, Kohlrüben, alle anderen Hackfrüchte (z.B. Futtermöhren, Futterkohl, Markstammkohl, Topinambur).

einschl. Körnermais unter						Hülsenfrüchte zur Körnergewinnung		Kartoffeln		Zuckerrüben ohne Samenanbau		Futterhackfrüchte ¹⁾ ohne Samenanbau		Schul- seit- Nr.
Sommergerste		Hafer		Körnermais										
Betriebe	Fläche	Betriebe	Fläche	Betriebe	Fläche	Betriebe	Fläche	Betriebe	Fläche	Betriebe	Fläche	Betriebe	Fläche	
Anzahl	ha	Anzahl	ha	Anzahl	ha	Anzahl	ha	Anzahl	ha	Anzahl	ha	Anzahl	ha	
11	12	13	14	15	16	17	18	19	20	21	22	23	24	
145	386	132	178	23	58	15	11	219	65	28	60	108	59	111
2154	2899	2073	2149	131	171	363	257	2224	454	262	571	1502	450	115
1824	1603	1474	1094	339	539	80	35	2696	440	51	105	1639	365	116
1181	1978	1289	1713	81	148	57	47	1663	499	13	11	1105	370	117
2655	5150	2127	1572	567	487	164	71	2571	766	1024	3278	1324	682	118
1921	1360	1879	1507	406	242	87	35	3707	569	150	273	2195	552	119
222	570	169	182	14	30	16	15	200	67	211	566	157	75	121
3847	6195	3331	3215	830	1080	220	140	4005	1287	1775	6558	2914	1053	125
2616	3631	2827	4273	171	418	193	207	2577	523	611	1642	2618	1086	126
2961	3690	3831	6680	91	165	300	275	5147	1308	341	593	5065	2471	127
5377	17873	3588	3746	88	234	129	126	5194	1774	714	1346	4443	2153	128
1500	3655	1356	2013	27	45	143	195	1418	982	53	119	1160	649	135
2673	3273	3286	4050	118	162	128	82	5067	2069	117	118	4158	1666	136
47	28	30	56	39	90	-	-	229	27	-	-	101	17	211
118	144	102	126	43	268	11	4	152	23	5	73	121	33	212
2672	3624	1990	1594	953	2118	42	17	3564	764	347	1820	2612	603	215
1092	708	831	593	774	1045	12	4	2236	323	7	2	1836	373	216
70	196	47	52	14	25	7	5	85	59	56	223	61	40	221
110	345	55	106	33	114	5	2	87	42	46	254	82	50	222
2691	5836	2543	3118	102	157	189	153	3354	891	276	753	2876	1309	225
1813	3208	1853	2112	455	951	51	30	2421	549	776	2904	1857	904	226
40	73	52	107	3	11	1	1	46	7	-	-	22	6	231
1662	1163	1771	1184	25	16	277	159	2751	468	6	1	1414	203	235
1653	1952	1387	1211	254	257	158	80	1891	283	67	243	1004	264	236
1836	1856	1541	1281	32	43	298	211	2491	580	12	2	1932	195	237
143	137	78	62	257	508	2	3	298	57	12	19	172	26	311
2520	3056	1563	1155	2116	3599	47	30	4306	1492	105	165	2195	474	315
575	270	1251	784	1639	1836	13	9	3084	772	85	81	1622	280	316
2891	1544	2720	1710	4057	5558	74	23	3937	1769	66	31	6664	1442	317
2263	2637	2202	2191	15	15	646	464	3315	953	13	3	1676	327	325
2180	3615	1794	1649	2	3	313	292	2785	1175	8	4	1127	345	326
1961	2496	1419	1184	2	2	89	68	2173	673	4	2	602	136	327
2509	4619	1708	1505	632	1215	81	64	2418	886	19	43	1468	382	335
1078	936	835	587	413	463	25	12	2248	463	8	28	863	202	336
2970	4308	2281	1678	149	255	91	50	3187	942	11	12	893	190	337
3384	4440	2545	3651	87	109	238	145	3601	1282	14	11	2284	777	415
2162	2380	1506	1393	284	422	387	241	2648	487	89	226	1416	295	416
2002	2193	2048	2183	14	34	361	227	3192	655	25	3	1322	207	417
257	843	235	384	35	115	7	9	208	126	8	19	196	119	421
4779	10545	4526	7025	232	506	169	193	4496	2566	115	304	3929	2180	425
4561	7935	4857	7680	244	477	102	122	4892	2547	62	204	4195	2086	426
1327	1993	1160	1197	703	1403	34	28	1391	385	30	51	1382	297	435
1852	2757	2542	3872	155	549	55	67	2409	820	15	34	1485	593	436
4027	7297	3530	5083	44	102	286	290	3893	2649	20	10	2785	1000	437

Noch: 7a(2) Landwirtschaftliche Betriebe mit Ackerland nach Fruchtarten in den Stadt- und Landkreisen

Schlüssel-Nr.	Kreis	Gartengewächse													
		insgesamt ²⁾		darunter											
				Gemüse, Spargel, Erdbeeren								Blumen und			
		Betriebe		Fläche		insgesamt		Wechsel mit landw. Kulturen		im Wechsel mit Gartengewächsen				insgesamt	
										Betriebe		Fläche			
Anzahl		ha		Anzahl		ha		Anzahl		Fläche		Anzahl		ha	
25	26	27	28	29	30	31	32	33	34	35	36	37			
111	STUTTGART	320	284	257	223	182	168	97	55	35	21	11	120	61	
115	BOEBLINGEN	311	146	296	131	264	84	50	46	34	30	7	39	15	
116	ESSLINGEN	1013	687	963	650	828	568	194	82	62	16	5	99	36	
117	GOEPPINGEN	117	63	97	38	54	9	57	29	35	15	4	59	24	
119	LUDWIGSBURG	518	411	448	290	271	159	219	132	103	84	20	137	109	
119	REMS-MURR-KREIS	1472	405	1397	309	1123	207	357	101	112	52	18	147	88	
121	HEILBRUNN	85	220	67	207	30	68	37	140	25	72	6	33	12	
125	HEILBRUNN LANDKREIS	678	940	650	915	578	808	112	108	46	58	13	70	25	
126	Hohenlohe-Kreis	172	279	163	268	141	258	26	10	11	5	2	26	11	
127	SCHWABISCH HALL	95	106	88	89	51	74	42	16	18	3	3	24	9	
128	MAIN TAUBER KREIS	106	98	94	65	61	43	44	22	19	2	2	26	33	
135	HEIDENHEIM	58	116	47	104	35	23	22	81	18	18	2	30	11	
136	OSTALBKREIS	138	102	100	65	51	20	70	46	60	29	13	70	36	
211	BADEN-BADEN	52	19	39	13	30	2	11	10	6	4	1	21	7	
212	KARLSRUHE	87	114	54	88	36	56	30	33	25	25	7	46	25	
215	KAPLSDUHE	353	382	807	343	755	283	93	60	40	23	8	76	38	
216	RASTATT	823	313	797	269	582	194	274	75	31	15	5	49	44	
221	HEIDELBERG	120	186	104	155	56	87	64	68	59	58	7	22	19	
222	MANNHEIM	74	82	37	51	34	48	5	3	3	1	0	43	31	
225	ODENWALDKREIS	147	131	132	121	112	114	29	7	13	3	1	30	10	
226	RHEIN-NECKAR-KREIS	758	696	710	653	644	604	113	49	57	27	8	90	42	
231	PFGURZHEIM	38	38	21	24	6	12	17	12	8	3	0	33	14	
235	CALW	99	27	83	13	55	4	36	9	24	4	3	36	13	
236	ENZKREIS	173	68	154	51	104	38	60	13	17	6	1	36	16	
237	FREUDENSTADT	71	13	58	5	45	4	16	1	13	0	1	23	7	
311	FREIBURG IM BREISGAU	151	81	129	60	107	35	28	25	15	14	7	39	18	
315	BREISGAU HOCHSCHW.	669	284	651	263	596	182	79	81	40	19	16	39	20	
316	EMMENDINGEN	323	136	308	125	274	106	48	18	17	1	3	31	11	
317	ORTENAU-KREIS	1791	470	1741	417	1440	286	365	131	58	58	8	99	52	
325	ROTTWEIL	67	13	52	6	39	4	18	2	8	1	1	23	7	
326	SCHWARZWALD-LAAK-KR.	26	9	10	2	5	1	7	1	4	0	0	21	7	
327	TUTTLINGEN	43	13	34	5	25	3	10	2	6	-	1	15	8	
335	KONSTANZ	481	370	442	340	197	82	265	258	213	196	33	67	30	
336	LEERRACH	372	96	345	81	298	52	73	29	35	17	4	58	17	
337	WALDSHUT	98	32	77	22	56	19	25	4	11	0	1	26	10	
415	REUTLINGEN	317	98	292	74	256	33	56	42	39	26	7	65	22	
416	TUEDINGEN	565	92	547	72	505	49	55	24	30	13	5	47	20	
417	ZOLLER-ALBKREIS	190	40	165	24	137	11	32	13	14	5	2	41	15	
421	ULM	43	55	34	47	19	18	31	29	22	22	3	18	8	
425	ALB-DONAU-KREIS	79	52	66	47	39	28	31	19	12	3	3	22	6	
426	RIBBACH	63	101	55	91	20	44	43	47	26	8	3	33	10	
435	RODENSEE-KREIS	285	115	263	86	142	39	136	47	36	5	8	55	29	
436	RAVENSJURG	87	138	67	118	18	21	53	97	22	12	3	43	18	
437	SIGMARINGEN	32	17	21	9	11	5	16	4	12	2	1	23	9	

2) Einschließlich Gartenbausameren. - 3) Raps und Rüben, Hopfen, Tabak, Rüben und Gräser zur Samengewinnung, alle anderen Handelsgewächse (Mohn, Körnersenf, Flachs, Hanf, Zichorien, Heil- und Gewürzpflanzen usw.). - 4) Winter- und Sommerfrucht.

Zierpflanzen			Handelsgewächse								Futterpflanzen auf dem Ackerland				Zum Unterpflügen als Gründung bestimmte Hauptfrüchte und Schwarzbrache (ohne Kleebrache)		Schutz-Nr.
			insgesamt ³⁾		und zwar				insgesamt		Grün- und Silomais						
					Handelsgewächse ohne Rüben und Gräser zur Samengewinnung		Raps und Rübsen ⁴⁾										
unter Glas			Betriebe	Fläche	Betriebe	Fläche	Betriebe	Fläche	Betriebe	Fläche	Betriebe	Fläche	Betriebe	Fläche			
Anzahl	Freiland	Fläche unter Glas	Anzahl	ha	Anzahl	ha	Anzahl	ha	Anzahl	ha	Anzahl	ha	Anzahl	ha			
38	39	40	41	42	43	44	45	46	47	48	49	50	51	52			

72	32	21	3	24	2	17	1	4	130	209	65	92	45	17	111
34	9	5	104	173	103	142	87	123	1665	2357	662	1039	403	192	115
72	18	11	26	21	23	21	14	17	1975	1847	730	840	299	142	116
49	11	10	37	153	28	133	26	97	1716	3501	988	1516	65	60	117
103	52	40	95	171	92	167	56	124	2166	4786	1534	2372	174	79	118
110	30	48	22	8	21	8	11	5	2754	3250	1354	1591	466	115	119
32	6	6	25	25	25	25	-	-	157	393	110	77	6	8	121
44	10	8	209	290	208	285	57	158	3071	5933	2047	2474	157	90	125
17	5	2	93	285	86	238	81	227	2753	5912	1904	2814	82	66	126
18	4	2	156	425	114	283	105	256	4883	8760	3369	5534	94	119	127
18	7	4	262	787	230	656	220	646	4276	12760	3173	5592	330	211	128
28	6	5	48	206	45	182	43	175	1418	4249	1050	1733	43	32	135
56	18	13	58	168	48	155	42	141	4713	8410	3348	5558	58	73	136
19	5	2	1	37	1	37	1	37	55	15	3	1	52	13	211
36	16	6	18	71	18	71	16	64	101	155	23	90	31	12	212
53	18	10	417	908	411	858	199	659	2287	2862	731	1123	223	111	215
29	22	9	81	166	80	163	27	123	1095	820	149	367	377	145	216
20	12	5	33	48	33	48	3	6	73	172	39	56	1	0	221
38	19	11	93	164	93	164	1	5	72	153	49	95	2	1	222
26	6	2	226	867	180	679	162	666	2828	8235	2046	3463	269	204	225
76	25	10	615	899	610	887	141	334	1866	4998	1165	2843	136	75	226
30	8	5	7	28	7	28	7	28	48	116	23	67	7	3	231
28	6	5	91	106	86	102	56	75	2104	2352	294	352	327	137	235
28	5	8	151	245	150	237	140	222	1462	2583	652	1167	263	100	236
19	3	2	44	87	36	78	33	75	1728	2760	223	455	154	79	237
29	10	4	4	8	4	8	4	8	81	94	43	64	11	3	311
28	11	6	222	442	198	379	175	366	1739	2341	825	1391	459	173	315
24	5	4	71	73	69	72	8	27	1458	1280	675	837	189	59	316
73	24	13	841	667	837	666	37	145	5252	4480	1392	2150	840	324	317
21	5	2	147	412	141	378	135	368	2118	3479	289	672	55	20	325
19	4	3	77	262	15	109	13	107	1518	2014	139	223	30	29	326
13	2	5	49	99	40	80	40	80	1237	1550	183	506	88	37	327
45	12	8	53	120	38	84	37	84	1833	3370	852	1883	35	45	335
46	10	5	43	93	43	93	43	92	977	1676	537	1246	51	22	336
19	6	2	132	273	53	131	52	130	2344	4471	496	1781	12	11	337
45	8	9	83	218	81	188	75	184	3187	4991	537	1029	227	144	415
37	9	9	141	421	140	407	132	395	1530	1364	315	512	622	214	416
34	8	6	211	549	210	532	204	498	1763	2575	115	282	523	283	417
15	5	2	35	179	35	175	35	175	200	635	154	354	8	9	421
21	3	2	203	620	202	614	197	601	4271	11472	2478	4783	56	73	425
28	5	3	110	513	106	436	100	431	3934	8911	2472	5761	25	14	426
46	12	14	522	962	499	879	10	46	1230	2361	1013	2064	33	17	435
32	10	6	134	334	128	317	25	130	2344	6356	1823	4500	9	13	436
20	3	3	148	425	129	340	128	334	3097	6858	1096	2274	119	114	437

7b(1) Betriebe mit Ackerland nach Größenklassen der Ackerfläche und der landwirtschaftlich genutzten Fläche

Lfd. Nr.	Landwirtschaftlich genutzte Fläche von ... bis unter ... ha		Betriebe mit Acker								
			insgesamt			0,01 - 1			1 - 2		
			Betriebe	LF	Ackerfläche	Betriebe	LF	Ackerfläche	Betriebe	LF	Ackerfläche
			Anzahl	ha		Anzahl	ha		Anzahl	ha	
	1	2	3	4	5	6	7	8	9		
LANDWIRTSCHAFT											
01	0 AR	-	-	-	-	-	-	-	-	-	-
02	0,01-	1	3463	3461	1986	5403	3461	1986	-	-	-
03	1 -	2	23467	33447	19173	15171	20837	8454	8296	12610	10719
04	2 -	5	33758	111384	57684	6626	26033	4807	13125	41221	19320
05	5 -	10	30229	219449	114516	1882	12716	1093	3664	24595	5493
06	10 -	15	13738	230548	125377	452	5408	244	706	8547	1009
07	15 -	20	12465	216012	123558	140	2377	76	251	4306	349
08	20 -	30	13372	322914	192924	84	1994	46	182	4259	249
09	30 -	50	5909	217026	137700	22	301	10	36	1303	50
10	50 -	100	1156	74311	51820	5	304	2	6	446	9
11	100 UND MEHR		220	35076	26093	3	355	2	4	526	5
12	INSGESAMT		144783	1465627	850831	31848	74254	16630	26270	97813	37202
13	1 UND MEHR		137320	1460167	848845	26385	70793	14643	26270	97813	37202
14	10 UND MEHR		51866	1095887	657472	706	11238	381	1185	19387	1670
15	20 UND MEHR		20663	649327	408537	114	3494	60	228	6535	313
16	30 UND MEHR		7291	326413	215613	30	1460	14	46	2275	63
FORST											
17	INSGESAMT		441	1656	577	409	237	72	20	105	24
ANTEIL DER LANDW. BETRIEBE AN											
18	1 UND MEHR		90,2	99,8	99,8	82,8	95,3	38,1	100,0	100,0	100,0
19	10 UND MEHR		35,8	74,9	77,3	2,2	15,1	2,3	4,5	19,8	4,5
20	20 UND MEHR		14,3	44,4	48,0	0,4	4,7	0,4	0,9	6,7	0,8
21	30 UND MEHR		5,0	22,3	25,3	0,1	2,0	0,1	0,2	2,3	0,2

Lfd. Nr.	Landwirtschaftlich genutzte Fläche von ... bis unter ... ha		Betriebe mit Acker										
			7,5 - 10			10 - 15			15 - 20			20 -	
			Betriebe	LF	Ackerfläche	Betriebe	LF	Ackerfläche	Betriebe	LF	Ackerfläche	Betriebe	LF
			Anzahl	ha		Anzahl	ha		Anzahl	ha		Anzahl	ha
	22	23	24	25	26	27	28	29	30	31	32		
LANDWIRTSCHAFT													
01	0 AR	-	-	-	-	-	-	-	-	-	-		
02	0,01-	1	-	-	-	-	-	-	-	-	-		
03	1 -	2	-	-	-	-	-	-	-	-	-		
04	2 -	5	-	-	-	-	-	-	-	-	-		
05	5 -	10	1307	12524	11508	-	-	-	-	-	-		
06	10 -	15	4354	54160	37577	2925	36362	33635	-	-	-		
07	15 -	20	2753	47322	24054	4562	79345	56097	1570	28475	26065		
08	20 -	30	1286	29789	11307	4065	96061	51101	3711	89497	64341		
09	30 -	50	153	5390	1360	630	21765	7957	1015	35741	17751		
10	50 -	100	14	842	120	24	1392	300	51	3045	883		
11	100 UND MEHR		1	569	8	3	380	37	3	329	51		
12	INSGESAMT		9548	150556	85934	12209	237306	149128	6350	157087	109090		
13	1 UND MEHR		9548	150556	85934	12209	237306	149128	6350	157087	109090		
14	10 UND MEHR		8561	138073	74426	12209	237306	149128	6350	157087	109090		
15	20 UND MEHR		1454	36591	12795	4722	119598	59396	4780	128612	33025		
16	30 UND MEHR		163	6801	1488	657	23537	8295	1069	39115	13685		
FORST													
17	INSGESAMT		1	47	8	1	90	15	1	16	16		
ANTEIL DER LANDW. BETRIEBE AN													
18	1 UND MEHR		100,0	100,0	100,0	100,0	100,0	100,0	100,0	100,0	100,0		
19	10 UND MEHR		86,1	91,7	86,6	100,0	100,0	100,0	100,0	100,0	100,0		
20	20 UND MEHR		14,6	24,3	14,9	33,7	50,4	39,8	75,3	81,9	76,1		
21	30 UND MEHR		1,7	4,5	1,7	5,4	9,9	5,6	16,8	24,9	17,1		

fläche von ... bis unter ... ha												Lfd. Nr.
2 - 3			3 - 4			4 - 5			5 - 7,5			
Betriebe	LF	Ackerfläche	Betriebe	LF	Ackerfläche	Betriebe	LF	Ackerfläche	Betriebe	LF	Ackerfläche	
Anzahl	ha		Anzahl	ha		Anzahl	ha		Anzahl	ha		
10	11	12	13	14	15	16	17	18	19	20	21	

FLACHE BETRIEBE

-	-	-	-	-	-	-	-	-	-	-	-	-	01
-	-	-	-	-	-	-	-	-	-	-	-	-	02
-	-	-	-	-	-	-	-	-	-	-	-	-	03
8169	28229	19650	2925	11767	9938	513	4164	3959	-	-	-	-	04
5631	37856	14038	6146	43566	21323	5037	37557	22487	6462	50635	38664	05	
1013	12071	2491	1427	16873	4953	1921	22909	8598	5940	72218	36870	06	
340	5344	820	367	6239	1269	470	7977	2093	2012	34129	12736	07	
229	5479	546	234	5598	790	212	5071	932	804	18629	5012	08	
53	1941	127	63	2245	212	49	1795	217	137	4903	934	09	
9	578	22	4	225	13	3	509	36	15	999	94	10	
-	-	-	3	403	10	-	-	-	4	552	24	11	
15444	91998	37696	11169	86917	38508	3610	79981	33333	15354	182070	94234	12	
15444	91998	37696	11169	86917	38508	3610	79981	33333	15354	182070	94234	13	
1644	25912	4007	2098	31584	7247	2660	30260	11976	8912	131435	55570	14	
291	7998	657	304	8471	1024	269	7375	1185	960	25088	5964	15	
62	2519	149	70	2873	235	57	2304	254	156	6459	952	16	

BETRIEBE

2	15	5	3	57	10	-	-	-	-	-	-	-	17
---	----	---	---	----	----	---	---	---	---	---	---	---	----

ZEILE 12 (INSGESAMT) IN PROZENT

100,0	100,0	100,0	100,0	100,0	100,0	100,0	100,0	100,0	100,0	100,0	100,0	100,0	100,0	18
10,6	28,2	10,6	18,8	36,3	18,8	30,9	47,9	31,0	57,9	72,2	59,0	19		
1,9	8,7	1,8	2,7	9,7	2,7	3,1	9,2	3,1	6,2	13,3	6,3	20		
0,4	2,7	0,4	0,6	3,3	0,6	0,7	2,9	0,7	1,0	3,5	1,0	21		

fläche von ... bis unter ... ha

25	25 - 30			30 - 50			50 - 100			100 und mehr			Lfd. Nr.
Ackerfläche	Betriebe	LF	Ackerfläche	Betriebe	LF	Ackerfläche	Betriebe	LF	Ackerfläche	Betriebe	LF	Ackerfläche	
ha	Anzahl	ha		Anzahl	ha		Anzahl	ha		Anzahl	ha		
33	34	35	36	37	38	39	40	41	42	43	44	45	

FLACHE BETRIEBE

-	-	-	-	-	-	-	-	-	-	-	-	-	01
-	-	-	-	-	-	-	-	-	-	-	-	-	02
-	-	-	-	-	-	-	-	-	-	-	-	-	03
-	-	-	-	-	-	-	-	-	-	-	-	-	04
-	-	-	-	-	-	-	-	-	-	-	-	-	05
-	-	-	-	-	-	-	-	-	-	-	-	-	06
-	-	-	-	-	-	-	-	-	-	-	-	-	07
45732	483	13566	12066	-	-	-	-	-	-	-	-	-	08
26552	1083	39072	29802	1488	60203	52627	-	-	-	-	-	-	09
1665	79	4534	2177	406	23736	16438	461	33339	30060	-	-	-	10
85	2	217	56	8	1221	334	62	7383	5202	129	22131	20280	11
74034	1647	57388	44902	1902	85160	69599	523	40723	35262	129	22131	20280	12
74034	1647	57388	44902	1902	85160	69599	523	40723	35262	129	22131	20280	13
74034	1647	57388	44902	1902	85160	69599	523	40723	35262	129	22131	20280	14
74034	1647	57388	44902	1902	85160	69599	523	40723	35262	129	22131	20280	15
28302	1164	43822	32036	1902	85160	69599	523	40723	35262	129	22131	20280	16

BETRIEBE

-	-	-	-	1	40	37	2	249	109	1	202	201	17
---	---	---	---	---	----	----	---	-----	-----	---	-----	-----	----

ZEILE 12 (INSGESAMT) IN PROZENT

100,0	100,0	100,0	100,0	100,0	100,0	100,0	100,0	100,0	100,0	100,0	100,0	100,0	100,0	18
100,0	100,0	100,0	100,0	100,0	100,0	100,0	100,0	100,0	100,0	100,0	100,0	100,0	100,0	19
100,0	100,0	100,0	100,0	100,0	100,0	100,0	100,0	100,0	100,0	100,0	100,0	100,0	100,0	20
38,2	70,7	76,4	71,3	100,0	100,0	100,0	100,0	100,0	100,0	100,0	100,0	100,0	100,0	21

7b(2) Landwirtschaftliche Betriebe mit Ackerland nach Größenklassen der Ackerfläche in den Stadt- und Landkreisen

Kreis	insgesamt						0,01 - 1			1 - 2								
	Betriebe			LF			Ackerfläche			Betriebe			LF			Ackerfläche		
	Anzahl			ha			Anzahl			ha			Anzahl			ha		
	1	2	3	4	5	6	7	8	9	10	11	12	13	14	15	16		
111 STUTTGART	443	2963	1984	223	376	91	48	131	63									
115 BOEBLINGEN	2890	22775	15594	520	731	349	728	1633	1037									
116 ESSLINGEN	3369	21686	11207	1393	2428	715	736	2393	1042									
117 GOEPPINGEN	2205	29675	13873	344	657	175	256	1152	370									
118 LUDWIGSBURG	3525	34373	27149	773	953	396	496	1161	714									
119 REMS-MURR-KREIS	4621	30078	13957	1856	3560	855	825	3200	1173									
121 HEILBRONN	308	4472	4052	44	49	19	16	38	25									
125 HEILBRONN LANDKREIS	5504	57555	45152	1034	1652	523	782	2028	1112									
126 HOHENLOHE KREIS	3787	44436	30433	398	672	206	378	1220	540									
127 SCHWAEBISCH HALL	6554	82839	45491	792	1828	422	806	3381	1187									
128 MAIN TAUBER KREIS	6064	71774	60431	580	652	325	686	1367	962									
135 HEIDENHEIM	1776	26483	17925	141	158	74	144	296	202									
136 OSTALBKREIS	6131	73078	35530	718	1723	387	814	3682	1196									
211 GADEN-BADEN	285	977	498	216	380	74	33	106	44									
212 KARLSRUHE	297	2762	2084	115	129	69	65	132	89									
215 KARLSRUHE	4442	33897	28749	1146	1486	725	1322	2500	1829									
216 PASTATT	2599	12976	8754	1015	1559	546	731	1764	1013									
221 HEILBERG	190	1729	1536	45	40	23	38	76	57									
222 MANNHEIM	218	3381	3229	32	19	16	23	35	29									
225 ODENWALDKREIS	3921	49206	36803	360	498	214	541	1130	765									
226 RHEIN-NECKAR-KREIS	3319	38426	31437	613	918	310	542	1195	758									
231 PFURZHEIM	113	1132	709	50	65	26	20	49	27									
235 CALW	3226	18327	9675	835	1559	479	957	2726	1370									
236 ENZKREIS	2402	17608	11650	826	1330	460	555	1386	774									
237 FREUDENSTADT	2870	21026	11067	825	2112	396	652	2176	924									
311 FREIBURG IM BREISGAU	484	3466	1746	178	249	79	96	271	135									
315 BREISGAU HOCHSCHW.	5571	45835	21453	2034	5747	873	1025	5594	1440									
316 EMMENDINGEN	3874	23625	11341	1373	2942	659	940	3930	1326									
317 ORTENAUKREIS	10070	61180	33323	3068	6809	1779	2854	9343	3997									
325 ROTTWEIL	3790	33183	16899	841	1994	472	947	3390	1344									
326 SCHWARZWALD BAAR KR.	3143	40852	15384	666	2886	301	572	3939	792									
327 TUTTLINGEN	2535	25223	9875	791	2309	418	561	2683	781									
335 KUNSTANZ	3208	36665	19536	522	856	300	486	1489	702									
336 LOERRACH	2572	21476	8712	1243	5148	448	326	1790	457									
337 WALDSHUT	3706	40461	16777	981	3748	496	731	4457	1013									
415 REUTLINGEN	4237	44168	22490	829	1626	481	837	2670	1199									
416 TUEBINGEN	3162	20695	13087	860	1336	553	930	2293	1328									
417 ZOLLERNALBKREIS	4060	32293	14832	1325	3339	698	1045	4183	1484									
421 ULM	323	5274	4115	36	34	21	25	66	36									
425 ALB DONAU KREIS	5509	79367	54314	306	365	174	389	881	560									
426 BIBERACH	6024	85092	45789	399	1109	233	629	2759	923									
435 ODDENSEE KREIS	2867	34276	13238	594	2901	301	540	4141	777									
436 RAVENSBURG	4024	66399	23327	651	4906	318	693	7649	951									
437 SIGMARINGEN	4565	60465	35623	257	413	153	450	1330	654									

fläche von ... bis unter ... ha

2 - 3			3 - 4			4 - 5			5 - 7,5			Schluss- set- Nr
Betriebe	LF	Ackerfläche	Betriebe	LF	Ackerfläche	Betriebe	LF	Ackerfläche	Betriebe	LF	Ackerfläche	
Anzahl	ha		Anzahl	ha		Anzahl	ha		Anzahl	ha		
10	11	12	13	14	15	16	17	18	19	20	21	
25	116	60	8	40	29	15	146	68	24	234	150	111
374	1355	900	229	1279	796	163	1119	735	266	2534	1646	115
296	1696	719	195	1570	673	138	1249	610	212	2506	1302	116
226	1794	561	224	2141	783	183	2260	818	358	5466	2210	117
263	1064	643	198	1018	689	146	966	656	287	2460	1750	118
487	2960	1179	348	2858	1204	241	2515	1973	371	4857	2279	119
12	51	29	11	67	40	13	115	58	24	168	144	121
500	2009	1218	321	1780	1101	256	1724	1155	605	5159	3707	125
304	1524	766	295	1832	1029	298	2253	1339	629	6117	3391	126
689	4265	1700	597	4731	2067	483	4848	2155	921	11993	5661	127
448	1450	1113	384	1654	1338	361	2011	1615	756	5466	4654	128
96	358	236	113	679	391	103	782	461	249	2784	1527	129
718	4828	1787	694	5990	2430	529	5577	2368	1070	14577	6560	136
17	81	41	5	33	18	3	25	13	4	33	22	211
23	95	57	18	77	61	7	36	30	14	131	83	212
467	1481	1138	222	975	766	194	1049	859	246	1818	1506	215
315	1290	762	155	862	527	92	637	402	101	1011	615	216
17	45	43	9	41	30	3	21	14	7	101	43	221
9	26	22	7	25	24	7	34	31	7	45	43	222
359	1355	889	282	1457	973	218	1393	967	461	4471	3032	225
282	1000	686	176	932	610	144	938	645	254	2162	1558	226
5	21	10	3	21	10	4	73	17	7	59	42	231
510	2302	1229	265	1631	709	162	1321	723	248	2878	1502	235
221	909	539	116	633	398	78	563	349	175	1356	865	236
388	2124	958	227	1500	776	163	1264	728	235	2520	1422	237
45	210	107	28	193	97	28	226	124	47	450	282	311
645	5566	1550	422	4411	1438	288	3167	1277	405	5196	2449	315
511	3163	1235	308	2655	1043	174	1879	768	237	2660	1416	316
1377	7580	3334	838	6222	2873	505	4676	2240	616	6650	3642	317
532	3054	1299	347	2667	1193	234	2223	1035	325	4054	1976	325
395	3922	966	284	3106	963	217	2854	932	377	6083	2277	326
315	2333	771	191	1858	660	124	1381	548	205	3255	1246	327
319	1768	782	293	2271	1009	273	2613	1213	429	5394	2631	335
195	1378	469	146	1272	504	106	1170	471	182	2433	1116	336
387	3306	925	270	2725	919	230	2685	1020	403	5738	2434	337
465	2705	1142	351	2544	1200	261	2613	1166	444	5981	2726	415
426	1772	1031	216	1235	746	135	997	604	224	2183	1373	416
493	3034	1217	305	2778	1047	200	1953	992	257	3354	1556	417
15	55	39	11	51	37	11	70	48	28	263	175	421
341	1387	859	381	2323	1340	416	3064	1870	840	9243	5554	425
590	4031	1442	593	4948	2048	506	5121	2263	1063	13346	6545	426
397	3803	962	309	3462	1065	197	2233	865	364	5511	2167	435
473	6281	1113	386	5654	1312	311	4801	1358	523	9227	3163	436
472	2449	1173	388	2667	1344	390	3337	1732	850	9963	5253	437

Noch: 7b(2) Landwirtschaftliche Betriebe mit Ackerland nach Größenklassen der Ackerfläche in den Stadt- und Landkreisen

Kreis	Betriebe mit Acker										
	7,5 - 10			10 - 15			15 - 20			20 -	
	Betriebe	LF	Ackerfläche	Betriebe	LF	Ackerfläche	Betriebe	LF	Ackerfläche	Betriebe	LF
	Anzahl	ha		Anzahl	ha		Anzahl	ha		Anzahl	ha
	22	23	24	25	26	27	28	29	30	31	32
111 STUTTGART	30	341	255	40	641	493	16	355	281	9	237
115 BOEBLINGEN	162	2122	1396	188	3398	2310	108	2644	1859	67	2004
116 ESSLINGEN	122	1821	1057	134	2604	1618	73	1876	1225	30	1512
117 GOEPPINGEN	234	4545	2021	207	5050	2514	85	2588	1457	42	1393
118 LUWIGSBURG	292	3241	2455	491	7633	6137	316	6575	5491	148	3834
119 REMS-MURK-KREIS	202	3273	1736	172	3445	2053	77	1877	1300	26	798
121 HEILBRONN	26	261	227	61	857	766	48	892	842	27	622
125 HEILBRONN LANDKREIS	431	4922	3756	598	9357	7388	440	9189	7596	251	6608
126 HOHENLOHE KREIS	423	5545	3652	543	9600	6566	259	6066	4460	139	3828
127 SCHWABISCH HALL	668	11088	5761	840	17740	10292	427	11173	7282	187	5804
128 MAIN TAUBER KREIS	617	6603	5353	880	13311	10843	570	11705	9810	346	8761
135 HEIDENHEIM	213	2916	1839	350	6588	4362	175	4253	2985	90	2746
136 OSTALBKREIS	656	11721	5644	586	13149	7015	191	5224	3296	85	2762
211 BADEN-BADEN	2	35	17	3	43	38	-	-	-	-	-
212 KARLSRUHE	7	72	55	12	158	139	7	137	119	9	478
215 KARLSRUHE	148	1592	1283	180	2571	2177	122	2481	2123	105	2794
216 RASTATT	46	572	398	37	616	443	22	499	372	14	450
221 HEIDELBERG	7	64	61	23	304	283	21	384	370	12	302
222 MANNHEIM	8	74	70	34	459	430	39	716	679	26	610
225 ODENWALDKREIS	395	4873	3435	517	8749	6356	297	6918	5118	188	5427
226 RHEIN-NECKAR-KREIS	190	2196	1664	341	5238	4250	311	6480	5410	186	4732
231 PFORZHEIM	7	109	62	2	29	21	2	42	31	3	101
235 CALW	90	1435	773	93	2034	1105	30	881	520	17	628
236 ENZKREIS	112	1416	970	142	2531	1752	102	2503	1749	44	1355
237 FREUDENSTADT	127	1895	1383	119	2302	1436	56	1590	960	31	1161
311 FREIBURG IM BREISGAU	17	790	147	27	449	322	10	258	167	2	58
315 BREISGAU HOCHSCHW.	223	3104	1925	232	4082	2840	128	2789	2214	78	1979
316 EMMENDINGEN	117	1533	1016	112	1817	1360	46	987	786	24	631
317 ORTENAU KREIS	214	2827	1836	234	4061	2837	110	2473	1911	88	2584
325 ROTTWEIL	155	2431	1335	175	3799	2127	91	2731	1560	58	2150
326 SCHWARZWALD HAAR KR.	203	4265	1747	237	6037	2871	97	3293	1665	50	1957
327 TUTTLINGEN	99	1930	843	103	2830	1264	67	2509	1145	35	1553
335 KONSTANZ	301	5166	2575	308	6791	3684	133	3827	2285	75	2727
336 LGERRACH	127	2015	1100	140	2795	1700	57	1408	962	22	710
337 WALDSHUT	237	4368	2050	247	5652	2992	119	3722	2035	50	1695
415 REUTLINGEN	330	5659	2873	454	9982	5566	147	4128	2505	58	2009
416 TUEBINGEN	93	1302	800	118	2336	1422	52	1468	909	35	1145
417 ZOLLERNALBKREIS	113	1846	964	129	3296	1574	74	2451	1263	37	1538
421 ULM	33	416	289	61	1017	744	39	898	662	24	673
425 ALB DONAU KREIS	655	9609	6018	1010	18893	12435	535	13055	9184	244	7198
426 DIBERACH	709	11759	6138	884	19633	10791	360	10011	6104	149	4980
435 BODENSEE KREIS	164	2998	1393	173	4001	2045	60	1729	1011	29	1018
436 PAVENSBURG	328	6609	2817	339	8476	4054	153	4848	2627	67	2419
437 SIGMARINGEN	585	9239	5043	633	12952	7711	278	7452	4761	133	4233

fläche von ... bis unter ... ha													Seiten- Nr.
25	25 - 30			30 - 50			50 - 100			100 und mehr			
Ackerfläche	Betriebe	LF	Ackerfläche	Betriebe	LF	Ackerfläche	Betriebe	LF	Ackerfläche	Betriebe	LF	Ackerfläche	
ha	Anzahl	ha	Anzahl	ha	Anzahl	ha	Anzahl	ha	Anzahl	ha	Anzahl	ha	
33	34	35	36	37	38	39	40	41	42	43	44	45	
192	-	-	-	2	70	62	2	141	128	1	166	113	111
1468	43	1538	1167	35	1639	1298	6	537	422	1	242	211	115
656	15	555	418	20	932	734	4	360	305	1	145	133	116
922	18	679	490	19	979	706	7	541	464	2	430	383	117
3265	66	2021	1789	41	1676	1472	11	867	810	7	905	882	118
578	9	314	242	5	247	162	2	173	123	-	-	-	119
596	12	345	333	11	444	431	1	69	68	2	494	474	121
5601	129	4005	3516	117	4579	4137	25	1860	1733	15	2682	2608	125
3036	52	1736	1412	52	2188	1873	10	750	656	7	1107	1007	126
4159	83	2886	2231	49	2166	1783	11	794	669	1	142	122	127
7651	187	5752	5091	199	7955	7110	34	2452	2219	16	2434	2346	128
1999	42	1611	1139	47	2188	1742	11	886	737	2	237	232	135
1874	23	875	628	34	1675	1279	11	944	816	2	350	251	136
-	-	-	-	-	-	-	1	77	77	1	153	153	211
204	4	146	109	8	355	317	5	400	382	3	418	371	212
2348	70	2167	1915	132	5716	5068	77	5516	5301	11	1752	1710	215
317	12	378	325	35	1512	1298	23	1610	1524	1	214	214	216
269	3	82	82	3	115	111	2	154	151	-	-	-	221
580	13	369	349	11	375	363	-	-	-	2	593	592	222
4194	98	3303	2664	130	5820	4790	39	2867	2525	6	946	879	225
4142	120	3829	3314	125	5152	4659	28	2068	1866	7	1586	1563	226
66	5	185	130	2	100	73	3	278	195	-	-	-	231
373	8	318	224	9	414	322	2	199	146	-	-	-	235
969	20	810	547	38	1862	1411	6	474	411	3	481	454	236
696	19	835	505	23	1115	864	5	432	320	-	-	-	237
42	1	26	25	4	194	160	1	91	60	-	-	-	311
1726	29	901	793	51	2084	1943	9	709	575	3	505	410	315
536	10	339	262	17	701	605	5	387	329	-	-	-	316
1972	52	1752	1415	79	3454	2929	33	2407	2206	2	342	316	317
1282	29	1307	798	45	2284	1650	8	700	502	3	395	325	325
1121	17	769	462	24	1183	847	3	217	175	1	340	246	326
774	18	888	489	24	1519	822	2	173	114	-	-	-	327
1651	31	1193	855	26	1306	902	9	772	568	3	492	380	335
485	18	674	486	6	298	215	3	243	193	1	144	106	336
1109	23	678	615	23	1049	800	5	436	370	-	-	-	337
1283	31	1365	847	22	1477	782	5	670	300	3	740	420	415
779	22	851	605	36	1975	1353	11	937	804	4	815	780	416
830	26	991	711	40	2093	1434	14	1136	931	2	303	231	417
521	9	289	241	26	1074	947	4	243	238	1	125	118	421
5418	126	4444	3463	145	6428	5286	30	2310	1989	1	171	166	425
3297	57	2137	1562	60	2656	2203	19	1732	1411	6	871	828	426
638	13	546	357	19	785	681	6	543	439	2	606	538	435
1480	39	1550	1063	39	1961	1449	18	1551	1200	4	466	422	436
2937	45	1708	1229	69	3365	2521	13	1018	813	2	339	299	437

8(1) Betriebe mit Dauergrünland nach Größenklassen der Grünlandfläche und der landwirtschaftlich genutzten Fläche

Lfd. Nr.	Landwirtschaftlich genutzte Fläche von ... bis unter ... ha	Betriebe mit Dauer								
		insgesamt			0,01 - 1			1 - 2		
		Betriebe	LF	Dauergrünland	Betriebe	LF	Dauergrünland	Betriebe	LF	Dauergrünland
		Anzahl	ha		Anzahl	ha		Anzahl	ha	
	1	2	3	4	5	6	7	8	9	
LANDWIRTSCHAFT										
01	0 AK	-	-	-	-	-	-	-	-	-
02	0,01-	4678	2767	1544	4678	2757	1544	-	-	-
03	1 - 2	22169	31683	16576	14998	20886	7153	7171	10797	9424
04	2 - 5	35092	109269	56365	9437	28452	4795	11032	34493	16253
05	5 - 10	29988	213147	107440	3238	22467	1611	3814	26364	5721
06	10 - 15	18996	232557	110052	1099	13356	560	1219	14881	1802
07	15 - 20	12684	219842	99229	567	9778	280	643	11108	955
08	20 - 30	12435	324289	137061	509	12145	261	544	12999	790
09	30 - 50	3890	214221	83233	174	6356	87	184	6707	261
10	50 - 100	1105	70717	24976	43	2811	24	54	3614	75
11	100 UND MEHR	229	36328	18065	7	1121	4	8	1207	10
12	INSGESAMT	142116	1462340	655041	34750	120138	16317	24669	122171	35271
13	1 UND MEHR	137438	1456973	653493	30072	117371	14773	24669	122171	35271
14	10 UND MEHR	52189	1100453	472616	2399	45566	1215	2652	50517	3874
15	20 UND MEHR	20609	649055	263335	733	22433	376	790	24528	1136
16	30 UND MEHR	7174	323766	126274	224	10238	114	246	11528	346
FORST										
17	INSGESAMT	1399	2090	2391	1176	494	236	59	93	83
ANTEIL DER LANDW. BETRIEBE AN										
18	1 UND MEHR	70,7	79,8	99,3	86,5	97,7	90,5	100,0	100,0	100,0
19	10 UND MEHR	36,7	75,3	72,2	6,9	37,9	7,4	10,8	41,3	11,0
20	20 UND MEHR	14,5	44,3	40,2	2,1	18,7	4,3	3,2	20,1	3,2
21	30 UND MEHR	5,0	22,1	19,3	0,6	6,0	0,7	1,0	9,4	1,0

Lfd. Nr.	Landwirtschaftlich genutzte Fläche von ... bis unter ... ha	Betriebe mit Dauer										
		7,5 - 10			10 - 15			15 - 20			20 -	
		Betriebe	LF	Dauergrünland	Betriebe	LF	Dauergrünland	Betriebe	LF	Dauergrünland	Betriebe	LF
		Anzahl	ha		Anzahl	ha		Anzahl	ha		Anzahl	ha
	22	23	24	25	26	27	28	29	30	31	32	
LANDWIRTSCHAFT												
01	0 AK	-	-	-	-	-	-	-	-	-	-	
02	0,01-	-	-	-	-	-	-	-	-	-	-	
03	1 - 2	-	-	-	-	-	-	-	-	-	-	
04	2 - 5	-	-	-	-	-	-	-	-	-	-	
05	5 - 10	1261	11323	10627	-	-	-	-	-	-	-	
06	10 - 15	3227	40563	27608	2096	27026	24486	-	-	-	-	
07	15 - 20	2700	47659	23992	2636	46167	31422	1056	16743	17830	-	
08	20 - 30	2113	50306	18491	3620	87352	44293	1633	40534	27892	670	
09	30 - 50	630	22751	5476	1149	41391	14324	1032	37491	17841	637	
10	50 - 100	33	5203	732	136	8614	1672	91	5471	1576	109	
11	100 UND MEHR	10	1513	86	19	2538	231	13	1723	231	8	
12	INSGESAMT	10084	179314	67012	9656	213089	116428	3825	103962	65371	1624	
13	1 UND MEHR	10084	179314	37012	9656	213089	116428	3825	103962	65371	1624	
14	10 UND MEHR	8623	167991	76384	9656	213089	116428	3825	103962	65371	1624	
15	20 UND MEHR	2336	79773	24785	4924	139896	60520	2769	85218	47541	1624	
16	30 UND MEHR	723	29667	6294	1304	52543	16227	1136	44685	19649	754	
FORST												
17	INSGESAMT	9	82	77	16	220	216	4	66	65	3	
ANTEIL DER LANDW. BETRIEBE AN												
18	1 UND MEHR	100,0	100,0	100,0	100,0	100,0	100,0	100,0	100,0	100,0	100,0	
19	10 UND MEHR	87,5	93,7	87,8	100,0	100,0	100,0	100,0	100,0	100,0	100,0	
20	20 UND MEHR	28,1	44,5	28,5	51,0	65,7	52,0	72,4	82,0	72,7	100,0	
21	30 UND MEHR	7,2	16,4	7,2	13,5	24,7	13,9	29,7	43,0	30,1	46,4	

grünland von ... bis unter ... ha												Lfd. Nr.
2 - 3			3 - 4			4 - 5			5 - 7,5			
Betriebe	LF	Dauergrünland	Betriebe	LF	Dauergrünland	Betriebe	LF	Dauergrünland	Betriebe	LF	Dauergrünland	
Anzahl	ha		Anzahl	ha		Anzahl	ha		Anzahl	ha		
10	11	12	13	14	15	16	17	18	19	20	21	

LEICHE BETRIEBE

-	-	-	-	-	-	-	-	-	-	-	-	-	31
-	-	-	-	-	-	-	-	-	-	-	-	-	32
-	-	-	-	-	-	-	-	-	-	-	-	-	33
9133	23111	19781	3432	13655	11633	1008	4579	4402	-	-	-	-	34
5124	34923	12834	5859	41302	20379	4834	35987	21566	5858	45781	34703	35	35
1558	18795	3872	1846	22327	6455	2005	24164	9017	5846	71446	36253	36	36
725	12515	1755	817	14019	2336	927	15895	4140	2553	43759	15999	37	37
551	13134	1362	657	15683	2296	676	16042	3032	1998	47567	12495	38	38
211	7617	513	218	7983	754	215	7703	957	558	21627	3722	39	39
53	2182	78	38	2449	132	39	2538	172	73	4625	457	40	40
8	1256	21	7	891	23	5	764	23	18	2877	107	41	41
16393	118538	40256	12874	118309	44498	9709	107672	43309	16944	237884	103735	42	42
16393	118538	40256	12874	118309	44498	9709	107672	43309	16944	237884	103735	43	43
3086	55504	7640	3583	63352	12486	3867	67106	17340	11886	192103	69022	44	44
803	24194	1974	920	27006	3195	735	27048	4184	2637	76696	16780	45	45
252	11055	612	263	11323	909	259	11006	1152	685	29129	4267	46	46

BETRIEBE

33	125	83	29	108	100	14	65	65	30	190	192	17
----	-----	----	----	-----	-----	----	----	----	----	-----	-----	----

ZEILE 12 (INSGESAMT) IN PROZENT

100,0	100,0	100,0	100,0	100,0	100,0	100,0	100,0	100,0	100,0	100,0	100,0	100,0	13
16,8	46,8	19,0	27,8	53,5	28,1	39,8	52,3	40,0	65,4	80,8	66,5	15	15
4,9	20,4	4,9	7,1	22,8	7,2	9,6	29,1	9,7	15,9	52,2	16,2	20	20
1,5	9,3	1,5	2,0	9,6	2,0	2,7	10,2	2,7	4,1	12,2	4,1	21	21

grünland von ... bis unter ... ha													Lfd. Nr.
25	25 - 30			30 - 50			50 - 100			100 und mehr			
Dauergrünland	Betriebe	LF	Dauergrünland	Betriebe	LF	Dauergrünland	Betriebe	LF	Dauergrünland	Betriebe	LF	Dauergrünland	
ha	Anzahl	ha		Anzahl	ha		Anzahl	ha		Anzahl	ha		
33	34	35	36	37	38	39	40	41	42	43	44	45	

LEICHE BETRIEBE

-	-	-	-	-	-	-	-	-	-	-	-	-	31
-	-	-	-	-	-	-	-	-	-	-	-	-	32
-	-	-	-	-	-	-	-	-	-	-	-	-	33
-	-	-	-	-	-	-	-	-	-	-	-	-	34
-	-	-	-	-	-	-	-	-	-	-	-	-	35
-	-	-	-	-	-	-	-	-	-	-	-	-	36
-	-	-	-	-	-	-	-	-	-	-	-	-	37
19101	264	7299	7059	-	-	-	-	-	-	-	-	-	38
14112	349	13266	9519	443	17585	15666	-	-	-	-	-	-	39
2437	97	6043	2073	195	12257	7477	114	8161	7471	-	-	-	40
170	6	817	161	29	4192	1111	30	4485	2088	61	14335	13799	41
35821	716	27424	19412	667	34034	24254	144	12646	9559	61	14335	13799	42
35821	716	27424	19412	667	34034	24254	144	12646	9559	61	14335	13799	43
35821	716	27424	19412	667	34034	24254	144	12646	9559	61	14385	13799	44
35821	716	27424	19412	667	34034	24254	144	12646	9559	61	14385	13799	45
16720	452	20126	12353	667	34034	24254	144	12646	9559	61	14385	13799	46

BETRIEBE

68	4	105	109	11	556	421	3	586	567	1	121	121	17
----	---	-----	-----	----	-----	-----	---	-----	-----	---	-----	-----	----

ZEILE 12 (INSGESAMT) IN PROZENT

100,0	100,0	100,0	100,0	100,0	100,0	100,0	100,0	100,0	100,0	100,0	100,0	100,0	14
100,0	100,0	100,0	100,0	100,0	100,0	100,0	100,0	100,0	100,0	100,0	100,0	100,0	15
100,0	100,0	100,0	100,0	100,0	100,0	100,0	100,0	100,0	100,0	100,0	100,0	100,0	20
46,7	63,1	73,4	63,6	100,0	100,0	100,0	100,0	100,0	100,0	100,0	100,0	100,0	21

8(2) Landwirtschaftliche Betriebe mit Dauergrünland nach Größenklassen der Grünlandfläche in den Stadt- und Landkreisen

Kreis	Betriebe mit Dauer								
	insgesamt			0,01 - 1			1 - 2		
	Betriebe	LF	Dauergrünland	Betriebe	LF	Dauergrünland	Betriebe	LF	Dauergrünland
	Anzahl	ha		Anzahl	ha		Anzahl	ha	
	1	2	3	4	5	6	7	8	9
111 STUTTGART	241	2423	725	110	400	43	26	206	37
115 GOEBLINGEN	2663	21850	7155	1071	2654	507	577	2511	804
116 ESSLINGEN	3495	22154	10739	1080	2094	617	1002	2766	1403
117 GOEPPINGEN	2317	30367	16561	286	518	146	272	1002	389
118 LUDWIGSBURG	3035	31640	5656	1397	6807	560	637	6809	913
119 REIS-MURR-KREIS	4527	29828	15234	1396	2904	690	910	2963	1305
121 HEILBRUNN	201	3607	178	139	1884	54	44	894	63
125 HEILBRUNN LANDKREIS	4874	50858	8500	2414	12568	926	967	10238	1383
126 HOHENLOHE KREIS	3880	44048	13456	832	3267	394	726	4900	1064
127 SCHWAEBISCH HALL	6842	83800	38515	791	2691	382	746	3481	1105
128 MAIN TAUBER KREIS	5056	64489	10680	2227	15114	893	1033	11423	1470
135 HEIDENHEIM	1691	26445	8819	291	1125	135	191	1260	286
136 OSTALBKREIS	6450	73793	38432	637	1292	304	696	2495	1027
211 BADEN-BADEN	278	829	474	144	223	69	73	152	101
212 KARLSRUHE	210	2076	611	104	266	50	59	408	76
215 KARLSRUHE	3489	27203	4633	2209	7751	924	674	4353	918
216 RASTATT	2399	11025	4119	1031	2159	585	816	2487	1108
221 HEIDELBERG	57	672	273	26	206	8	12	236	17
222 MANNHEIM	89	1652	196	26	387	12	30	471	40
225 OENWALDKREIS	3630	47637	12470	998	3982	436	634	5159	926
226 RHEIN-NECKAR-KREIS	2388	31502	6522	929	5521	384	455	4765	646
231 PFORZHEIM	106	1216	539	30	43	15	25	52	34
235 CALW	3199	18229	8965	939	1953	471	884	2637	1272
236 ENZKREIS	2394	16894	6124	888	1947	479	729	2408	1002
237 FREUDENSTADT	3301	22102	11498	752	1924	379	885	2556	1272
311 FREIDURG IM BREISGAU	237	2552	1279	79	301	27	47	225	66
315 BREISGAU HOCHSCHW.	4595	44672	26655	1250	4718	490	670	3615	957
316 EMMENDINGEN	3049	21207	10899	1080	3208	490	693	3037	984
317 ORTENAU KREIS	4248	57817	25875	3058	7596	1576	2229	8431	3158
325 ROTTWEIL	3820	33556	17058	697	1597	368	731	2416	1067
326 SCHWARZWALD BAAR KR.	3396	42391	27105	199	403	109	380	1061	558
327 TUTTLINGEN	2805	27096	17340	308	404	168	451	994	665
335 KONSTANZ	3061	36298	16997	458	1236	223	420	1538	597
336 LOERRACH	3011	24318	15629	526	1360	228	447	1160	653
337 WALDSHUT	4677	43363	26385	550	751	270	552	1396	815
415 REUTLINGEN	4212	47748	25596	779	1538	423	782	2347	1116
416 TUEBINGEN	3014	19955	7715	1293	2817	681	759	2490	1055
417 ZOLLERNALBKREIS	4407	34930	21043	942	2171	496	1074	2923	1533
421 ULM	277	5051	1134	56	723	27	31	341	45
425 ALB DONAU KREIS	5257	78538	25433	881	4393	378	610	5142	912
426 BIERACH	5907	84207	39902	580	2635	260	459	2517	661
435 OEDENSEC KREIS	3172	35508	19626	337	1280	171	353	1531	496
436 PAVENSBURG	6682	96960	73266	351	766	189	383	1379	543
437 SIGMARINGEN	4397	59633	25030	579	2556	283	495	2996	729

grünland von ... bis unter ... ha													Sonstige Nr.
2 - 3			3 - 4			4 - 5			5 - 7,5				
Betriebe	LF	Dauergrünland	Betriebe	LF	Dauergrünland	Betriebe	LF	Dauergrünland	Betriebe	LF	Dauergrünland		
Anzahl	ha		Anzahl	ha		Anzahl	ha		Anzahl	ha			
10	11	12	13	14	15	16	17	18	19	20	21		
21	202	53	33	411	114	12	170	52	19	350	113	111	
295	2462	718	168	1855	575	141	1942	631	188	3372	1144	115	
456	2183	1100	235	1771	807	171	1701	763	253	3561	1536	116	
184	1126	453	176	1301	614	169	1746	762	392	4799	2450	117	
380	5132	931	248	4092	848	152	3080	674	168	3915	993	118	
510	2597	1256	397	2861	1380	266	2297	1181	499	5899	3080	119	
13	252	32	3	83	10	-	-	-	-	-	-	121	
577	8212	1419	409	7198	1406	181	3552	803	214	5091	1267	125	
545	4896	1344	507	5920	1744	350	4629	1557	543	10104	3275	126	
760	4218	1894	758	6271	2645	639	6180	2856	1273	17843	7875	127	
669	5780	1627	375	6829	1294	281	6069	1247	321	8193	1942	128	
183	1741	450	189	2405	658	169	2699	757	326	6524	1984	135	
755	4300	1872	720	5657	2506	612	5911	2738	1178	14488	7279	136	
27	106	64	12	68	40	5	32	22	9	79	53	211	
15	136	35	9	118	32	2	27	8	12	473	74	212	
247	3599	588	115	2755	390	83	2575	361	87	3004	521	215	
283	1737	667	108	898	366	46	544	201	53	969	308	216	
6	80	14	4	75	14	2	31	9	1	6	6	221	
25	553	59	3	79	10	2	67	9	1	35	6	222	
489	5354	1203	366	4855	1263	275	4920	1221	438	9424	2667	225	
307	4750	750	181	3089	628	138	2781	612	187	4834	1127	226	
12	73	28	4	28	13	9	117	39	6	56	33	231	
519	2504	1266	262	1776	896	158	1413	596	204	2327	1233	235	
257	1707	619	126	1217	436	89	1331	399	132	2412	800	236	
564	2623	1380	325	1935	1109	174	1444	766	235	2810	1460	237	
36	260	88	23	247	81	10	131	44	24	363	143	311	
510	3365	1253	431	3799	1493	279	2232	1237	426	4360	2593	315	
297	1911	720	179	1476	610	112	1064	496	203	2274	1248	316	
1163	6809	2823	773	5978	2647	492	4906	2184	716	8721	4357	317	
608	2978	1492	420	2752	1450	298	2467	1323	461	5347	2804	325	
361	1584	903	337	1886	1164	284	2097	1271	550	5430	3384	326	
397	1388	980	349	1793	1209	265	1788	1181	406	3832	2477	327	
313	1716	767	314	2327	1089	268	2487	1205	510	6588	3104	335	
394	1599	983	393	2327	1349	275	2048	1227	435	4434	2652	336	
558	2323	1380	558	3094	1943	465	3325	2075	827	8339	5048	337	
480	2529	1178	386	3018	1329	336	3500	1510	571	7909	3505	415	
309	1861	742	181	1660	622	111	1409	490	152	2614	905	416	
704	3173	1716	506	2943	1755	279	2159	1242	372	4463	2257	417	
38	557	91	27	434	93	37	678	170	44	1016	267	421	
603	5921	1504	618	7684	2159	529	7674	2371	1047	19126	6407	425	
511	3735	1280	553	4689	1923	516	5343	2315	1100	14934	6823	426	
270	1522	679	309	2283	1069	274	2336	1233	605	6509	3730	435	
288	1494	722	331	1991	1148	379	2844	1699	927	9113	5758	436	
454	3489	1131	453	4302	1567	374	3926	1673	825	11937	5047	437	

Noch: 8(2) Landwirtschaftliche Betriebe mit Dauergrünland nach Größenklassen der Grünlandfläche in den Stadt- und Landkreisen

Stadtschl. Nr.	Kreis	Betriebe mit Dauer										
		7,5 - 10			10 - 15			15 - 20			20 -	
		Betriebe	LF	Dauergrünland	Betriebe	LF	Dauergrünland	Betriebe	LF	Dauergrünland	Betriebe	LF
		Anzahl	ha		Anzahl	ha		Anzahl	ha		Anzahl	ha
22	23	24	25	26	27	28	29	30	31	32		
111	STUTTGART	11	235	93	6	179	70	-	-	-	-	-
115	DEBLINGEN	97	2350	826	77	2414	908	27	885	454	14	685
116	ESSLINGEN	116	1998	990	114	2885	1368	34	1107	583	10	437
117	GOEPFINGEN	287	4608	2482	315	7012	3808	134	3708	2289	44	1457
118	LUDWIGSBURG	23	614	194	20	734	240	5	153	91	1	45
119	REMS-MURK-KREIS	271	4026	2322	196	3757	2328	57	1467	969	12	365
121	HEILBRUNN	1	293	8	1	201	12	-	-	-	-	-
125	HEILBRUNN LANDKREIS	67	1993	568	36	1555	421	4	89	71	2	82
126	HÖHENLOHE KREIS	229	5295	1943	108	3183	1260	26	1031	452	9	345
127	SCHWAEBISCH HALL	864	16455	7445	737	17597	8823	191	5748	3183	54	1893
128	MAIN TAUBER KREIS	120	3859	1020	51	2039	595	6	336	103	4	176
135	HEIDENHEIM	161	3994	1390	126	3923	1502	29	1036	482	11	532
136	OSTALBKREIS	756	12261	6536	737	15439	8834	235	6516	4003	74	2590
211	BADEN-BADEN	2	20	18	1	25	11	3	76	52	2	48
212	KARLSRUHE	3	116	24	4	208	48	1	54	16	-	-
215	KARLSRUHE	37	1290	319	23	923	266	8	399	135	3	305
216	RASTATT	27	780	229	19	720	230	7	343	120	1	25
221	HEIDELBERG	-	-	-	1	13	13	1	26	17	1	21
222	MANNHEIM	-	-	-	1	13	13	-	-	-	-	-
225	ODENWALDKREIS	231	6594	1935	159	5420	1883	19	644	313	9	494
226	RHEIN-NECKAR-KREIS	83	2290	713	78	2197	919	14	438	231	5	246
231	PFORZHEIM	7	152	62	5	155	57	3	136	55	1	78
235	CALW	90	1459	773	76	1629	911	37	1111	628	14	615
236	ENZKREIS	70	1800	586	51	1650	609	25	1002	420	16	699
237	FREUDENSTADT	114	1623	989	139	3099	1662	55	1632	934	24	928
311	FREIBURG IM BREISGAU	2	30	17	9	139	108	3	104	52	1	28
315	BREISGAU HOCHSCHW.	245	2941	2106	288	4636	3519	188	4082	3281	134	3429
316	EMMENDINGEN	159	2044	1379	204	3211	2452	73	1473	1249	33	822
317	ORTENAU-KREIS	410	6136	3541	315	6052	3751	64	1974	1076	17	527
325	ROTTWEIL	239	3804	2049	199	4667	2410	88	3071	1492	39	1753
326	SCHWARZWALD BAAH KR.	343	4960	2973	438	8650	5303	247	6554	4270	130	4136
327	TUTTLINGEN	201	2919	1733	213	4399	2573	84	2443	1427	52	1994
335	KONSTANZ	301	5717	2620	294	7437	3539	107	3627	1823	37	1471
336	LOERKACH	217	2693	1888	184	3072	2199	82	1934	1380	27	844
377	WALDSHUT	477	6907	4106	443	9177	5317	156	4214	2628	50	1647
415	REUTLINGEN	327	5911	2811	306	7364	3726	122	3656	2091	51	1801
416	TUEBINGEN	91	2093	779	60	1777	728	22	1032	376	8	369
417	ZOLLERNALBKREIS	152	2274	1294	143	2928	1741	56	1454	953	42	1518
421	ULM	25	635	209	17	566	198	2	101	34	-	-
425	ALD DONAU KREIS	527	12704	4544	363	10611	4303	73	2787	1246	24	1064
426	RIBERACH	523	16538	7973	826	19127	9998	285	8483	4885	103	3766
435	BODENSEE KREIS	429	6321	3712	410	7884	4950	134	3473	2272	36	1189
436	RAVENSBURG	111	10083	7083	1391	22794	17174	976	20727	16835	495	12886
437	SIGMARINGEN	538	10498	4681	472	11628	5653	142	4840	2391	34	1467

grünland von ... bis unter ... ha													Schluss- wert
25	25 - 30			30 - 50			50 - 100			100 und mehr			
	Dauer- grünland	Betriebe	LF	Dauer- grünland	Betriebe	LF	Dauer- grünland	Betriebe	LF	Dauer- grünland	Betriebe	LF	
ha	Anzahl	ha	Anzahl	ha	Anzahl	ha	Anzahl	ha	Anzahl	ha	Anzahl	ha	
33	34	35	36	37	38	39	40	41	42	43	44	45	
-	-	-	-	1	37	32	2	234	118	-	-	-	111
317	3	181	80	5	539	191	-	-	-	-	-	-	115
219	10	515	265	10	413	382	3	243	241	1	491	460	116
978	25	598	684	26	1463	947	5	379	308	2	251	251	117
21	1	49	26	1	56	49	2	154	115	-	-	-	118
262	5	186	146	7	388	262	1	118	50	-	-	-	119
-	-	-	-	-	-	-	-	-	-	-	-	-	121
48	2	122	51	-	-	-	-	-	-	1	157	136	125
201	2	115	54	2	264	70	-	-	-	1	100	100	126
1179	15	625	406	12	522	452	1	66	61	1	209	209	127
36	4	342	109	3	168	134	2	160	159	-	-	-	128
240	5	277	130	3	137	123	4	357	259	3	435	423	135
1638	28	1219	756	18	1254	691	4	332	249	-	-	-	136
45	-	-	-	-	-	-	-	-	-	-	-	-	211
-	-	-	-	-	-	-	-	-	-	1	270	248	212
68	-	-	-	2	115	73	1	94	71	-	-	-	215
20	2	91	54	5	213	172	1	59	59	-	-	-	216
21	2	80	55	-	-	-	1	99	79	-	-	-	221
-	-	-	-	1	47	47	-	-	-	-	-	-	222
204	8	471	215	3	166	104	1	155	50	-	-	-	225
112	-	-	-	10	454	344	1	136	56	-	-	-	226
23	1	87	29	2	167	81	1	71	71	-	-	-	231
301	7	308	197	9	493	322	-	-	-	-	-	-	235
358	5	333	132	5	294	192	1	94	94	-	-	-	236
525	15	566	408	12	753	442	3	210	172	-	-	-	237
24	1	91	29	1	65	38	-	-	-	1	569	561	311
2970	83	2449	2277	78	3152	2834	6	675	434	7	1211	1211	315
713	5	159	140	9	419	308	2	112	111	-	-	-	316
372	3	255	79	8	433	312	-	-	-	-	-	-	317
844	12	607	332	21	1288	753	5	486	364	2	322	312	325
2894	66	2389	1769	52	2322	1850	8	796	531	1	122	117	326
1170	25	1171	682	39	2253	1491	11	900	765	4	820	819	327
814	23	1115	624	15	984	539	1	55	52	-	-	-	335
586	15	581	408	9	513	332	2	116	107	5	1637	1637	336
1108	24	994	651	11	463	355	5	371	324	1	365	365	337
1112	17	714	460	32	1760	1132	13	1019	389	10	4692	4315	415
186	5	242	139	17	1070	599	5	359	293	1	169	120	416
934	22	904	594	67	3465	2459	35	2776	2352	13	1778	1718	417
-	-	-	-	-	-	-	-	-	-	-	-	-	421
529	5	196	131	10	571	372	5	430	341	2	235	235	425
2271	37	1508	992	13	781	445	1	151	77	-	-	-	426
787	7	244	192	6	272	216	2	663	121	-	-	-	435
10894	213	6640	5765	128	5284	4605	6	488	399	3	471	452	436
749	13	595	347	14	998	502	3	287	167	1	110	110	437

9(1) Landwirtschaftliche Betriebe nach Größenklassen des Anbaus ausgewählter Fruchtarten und der landwirtschaftlich genutzten Fläche

Lfd. Nr.	Landwirtschaftlich genutzte Fläche von ... bis unter ... ha	Betriebe	Landw. gen. Fläche	Ackerfläche	Dauergrünlandfläche ohne Streuwiesen	Futterpflanzenfläche	Getreidefläche	Kartoffelfläche	Zuckerrübenfläche	Körnermaisfläche	
		Anzahl	ha								
		1	2	3	4	5	6	7	8	9	
LANDWIRTSCHAFTLICHE BETRIEBE											
01	0 AK	-	-	-	-	-	-	-	-	-	
02	0,01-	1	2371	1688	988	218	36	699	156	1	23
03	1 -	2	19931	28553	17325	8499	1424	12397	2053	22	507
04	2 -	5	31221	103591	55605	41708	6319	39825	4995	116	1684
05	5 -	10	29322	215054	113241	91890	16596	80415	7567	664	3177
06	10 -	15	15332	225597	124557	95552	22295	85823	6524	2030	3044
07	15 -	20	14285	212934	125071	86034	25400	82104	4983	3598	2540
08	20 -	30	13189	317790	191933	121597	43347	126528	5688	7099	4527
09	30 -	50	5330	219167	137115	74778	30119	93145	2390	5084	4933
10	50 -	100	1140	73361	51587	20451	7306	37609	491	2263	3870
11	100 UND MEHR		220	33756	26039	6807	1563	18671	118	2797	1801
12	INSGESAMT		135812	1424531	841463	547534	154404	577217	34965	23674	26105
13	DAR. 1 U.M.		131441	1422843	840474	547316	154369	576517	34809	23673	26082
LANDWIRTSCHAFTLICHE BETRIEBE											
14	0 AK	-	-	-	-	-	-	-	-	-	
15	0,01-	1	2610	1774	896	249	50	425	243	1	13
16	1 -	2	18087	25979	14988	8410	1371	9885	2242	16	388
17	2 -	5	29043	96311	49867	40718	5934	34413	5206	88	1275
18	5 -	10	26717	193771	100985	86422	15328	70206	7664	509	2297
19	10 -	15	15935	195837	106493	85544	19596	71999	6561	1477	1893
20	15 -	20	9393	171069	97558	71103	20315	64206	5000	2362	1466
21	20 -	30	9395	225469	134190	88696	30321	87496	5701	4041	2178
22	30 -	50	3367	122144	75969	45065	16976	50699	2395	2422	1694
23	50 -	100	403	24622	15645	8494	2930	11002	491	386	793
24	100 UND MEHR		28	3429	2162	1210	237	1577	118	64	116
25	INSGESAMT		115478	1060406	598753	436113	113059	401907	35621	11367	12112
26	DAR. 1 U.M.		112868	1058631	597856	435864	113009	401483	35378	11365	12099
LANDWIRTSCHAFTLICHE BETRIEBE											
27	0 AK	-	-	-	-	-	-	-	-	-	
28	0,01-	1	21	16	9	2	0	4	2	3	1
29	1 -	2	131	192	129	41	10	79	13	23	4
30	2 -	5	324	1110	774	251	55	522	48	118	17
31	5 -	10	741	5744	4285	1155	411	2839	172	666	60
32	10 -	15	1291	16259	12793	2863	1672	8091	393	2030	171
33	15 -	20	1519	26641	21800	4212	3305	13295	492	3619	227
34	20 -	30	2214	53914	44285	8874	7643	26861	737	7113	581
35	30 -	50	1112	40620	33823	6492	5605	21373	306	5090	578
36	50 -	100	219	14582	13020	1401	1052	8711	106	2263	460
37	100 UND MEHR		85	14132	13307	769	246	8967	47	2797	740
38	INSGESAMT		7657	173210	144225	26060	19998	90740	2316	23722	2838
39	DAR. 1 U.M.		7636	173195	144216	26058	19998	90736	2314	23719	2838
LANDWIRTSCHAFTLICHE BETRIEBE											
40	0 AK	-	-	-	-	-	-	-	-	-	
41	0,01-	1	224	170	73	8	3	44	12	0	23
42	1 -	2	2534	3831	2451	756	137	1820	257	3	507
43	2 -	5	4299	14120	8921	3237	536	7021	593	13	1684
44	5 -	10	3720	26750	17280	6788	1150	14141	744	68	3177
45	10 -	15	1998	24531	16793	6149	1278	13935	500	204	3044
46	15 -	20	1162	20030	14295	4751	1204	11720	358	320	2540
47	20 -	30	1373	33176	24694	7382	2381	20007	583	729	4527
48	30 -	50	909	34280	26627	7076	2535	22034	263	796	4933
49	50 -	100	300	20218	17063	2767	821	14366	129	652	3870
50	100 UND MEHR		74	12226	11078	1006	295	8478	40	1413	1801
51	INSGESAMT		16693	189331	139276	39920	10339	113567	3481	4197	26105
52	DAR. 1 U.M.		16469	189161	139204	39912	10337	113522	3469	4197	26082

1) Getreide- bzw. Kartoffel- bzw. Zuckerrüben- bzw. Körnermaisbaufläche.

Betriebe mit Anbaufläche ¹⁾ von ... bis unter ... ha												Lfd. Nr.
0,01 - 1			1 - 2			2 - 3			3 - 5			
Betriebe	Ackerfläche	Anbaufläche	Betriebe	Ackerfläche	Anbaufläche	Betriebe	Ackerfläche	Anbaufläche	Betriebe	Ackerfläche	Anbaufläche	
Anzahl	ha		Anzahl	ha		Anzahl	ha		Anzahl	ha		
10	11	12	13	14	15	16	17	18	19	20	21	

MIT GETREIDEANBAU (EINSCHL. KOERNERMAIS)

-	-	-	-	-	-	-	-	-	-	-	-	- 01
2371	988	699	-	-	-	-	-	-	-	-	-	- 02
16612	12569	8328	3319	4756	4070	-	-	-	-	-	-	- 03
13523	13945	7722	12070	23773	17007	4123	11971	9794	1505	5916	5302	04
3098	3854	1855	7299	18072	10968	7978	29185	19471	8110	41960	33672	05
651	894	364	1352	3852	2026	2333	9757	5300	6728	41544	26721	06
226	378	134	469	1433	686	660	3123	1622	2383	16470	9672	07
143	334	85	311	1073	440	397	2106	960	1073	8283	4268	08
32	85	20	69	279	99	98	662	235	200	1750	783	09
5	7	2	10	44	14	10	36	23	17	224	66	10
2	1	1	4	7	5	2	19	5	3	16	11	11
36663	33055	19211	24903	53288	35315	15601	56859	37912	20024	116163	77494	12
34292	32067	18512	24903	53288	35315	15601	56859	37912	20024	116163	77494	13

MIT KARTOFFELANBAU

-	-	-	-	-	-	-	-	-	-	-	-	- 14
2610	896	243	-	-	-	-	-	-	-	-	-	- 15
18095	14985	2240	2	3	3	-	-	-	-	-	-	- 16
28971	49628	5117	68	228	79	2	5	4	2	7	6	17
26254	98213	7051	412	2424	478	40	273	92	11	74	43	18
14849	97698	5102	970	7028	1128	77	771	172	29	292	103	19
8555	82802	3102	1169	12427	1376	98	1203	221	57	809	213	20
7448	104375	2611	1563	22796	1914	231	3839	514	109	2219	387	21
2538	56736	805	538	11942	667	172	3973	388	95	2231	302	22
284	10512	72	47	1911	61	28	1115	61	21	783	75	23
8	496	1	3	222	5	-	-	-	9	671	35	24
109602	516342	26342	4772	59582	5712	648	11258	1452	323	7116	1163	25
106992	515446	26099	4772	59582	5712	648	11258	1452	323	7116	1163	26

MIT ZUCKERRUEBENANBAU

-	-	-	-	-	-	-	-	-	-	-	-	- 27
21	9	3	-	-	-	-	-	-	-	-	-	- 28
130	127	22	1	2	1	-	-	-	-	-	-	- 29
298	682	87	24	86	27	2	6	4	-	-	-	- 30
432	2184	203	248	1634	317	56	424	129	5	43	17	31
364	3099	198	497	4883	676	292	3159	661	133	1586	468	32
191	2346	111	410	5500	562	414	6054	981	440	6849	1595	33
136	2187	81	439	7968	600	511	9602	1104	719	14899	2664	34
48	1202	28	135	3945	190	166	4780	383	308	9071	1149	35
2	91	1	10	488	13	11	482	25	27	1412	164	36
-	-	-	-	-	-	-	-	-	2	213	7	37
1622	11927	734	1764	24105	2385	1452	24767	3367	1634	34073	6025	38
1601	11918	731	1764	24105	2385	1452	24767	3367	1634	34078	6025	39

MIT KOERNERMAISANBAU

-	-	-	-	-	-	-	-	-	-	-	-	- 40
224	73	23	-	-	-	-	-	-	-	-	-	- 41
2611	2421	478	23	31	29	-	-	-	-	-	-	- 42
3953	7882	1200	308	305	384	28	94	64	10	40	36	43
2462	10133	1078	328	5042	1211	242	1398	557	81	564	293	44
801	5741	406	620	5323	808	310	2925	716	215	2266	781	45
303	3229	167	375	4410	490	178	2288	411	191	2659	691	46
189	2972	112	372	5853	484	251	4465	563	246	4649	927	47
52	1260	30	163	4087	211	131	3439	296	180	5078	579	48
2	84	1	16	654	23	34	1681	77	30	1700	112	49
2	400	1	1	115	1	1	98	2	6	7	19	50
10599	34193	3497	2806	26420	3640	1175	16488	2686	959	17485	3538	51
10375	34120	3474	2806	26420	3640	1175	16488	2686	959	17485	3533	52

Noch: 9(1) Landwirtschaftliche Betriebe nach Größenklassen des Anbaus ausgewählter Fruchtarten und der landwirtschaftlich genutzten Fläche

Lfd. Nr.	Landwirtschaftlich genutzte Fläche von ... bis unter ... ha	Betriebe mit										
		5 - 10			10 - 15			15 - 20				
		Betriebe	Ackerfläche	Anbaufläche	Betriebe	Ackerfläche	Anbaufläche	Betriebe	Ackerfläche	Anbaufläche		
		Anzahl	ha		Anzahl	ha		Anzahl	ha			
		22	23	24	25	26	27	28	29	30		
LANDWIRTSCHAFTLICHE BETRIEBE												
01	0 AR	-	-	-	-	-	-	-	-	-	-	-
02	0,01-	1	-	-	-	-	-	-	-	-	-	-
03	1 -	2	-	-	-	-	-	-	-	-	-	-
04	2 -	5	-	-	-	-	-	-	-	-	-	-
05	5 -	10	2637	23170	17449	-	-	-	-	-	-	-
06	10 -	15	6625	60623	43605	643	7887	7306	-	-	-	-
07	15 -	20	6821	75211	48719	1513	22806	17802	209	3650	3469	-
08	20 -	30	5530	70503	42501	4136	74344	49499	1164	25305	19645	-
09	30 -	50	916	13222	7082	1532	31238	19192	1408	36568	24208	-
10	50 -	100	47	749	359	83	1846	1043	107	3152	1862	-
11	100 UND MEHR		3	30	21	3	50	37	3	79	52	-
12	INSGESAMT		22779	240509	159734	7910	138173	94379	2891	68754	49236	-
13	DAR. 1 U.M.		22779	240509	159734	7910	138173	94379	2891	68754	49236	-
LANDWIRTSCHAFTLICHE BETRIEBE												
14	0 AR	-	-	-	-	-	-	-	-	-	-	-
15	0,01-	1	-	-	-	-	-	-	-	-	-	-
16	1 -	2	-	-	-	-	-	-	-	-	-	-
17	2 -	5	-	-	-	-	-	-	-	-	-	-
18	5 -	10	-	-	-	-	-	-	-	-	-	-
19	10 -	15	10	104	57	-	-	-	-	-	-	-
20	15 -	20	13	189	78	1	17	10	-	-	-	-
21	20 -	30	44	561	276	-	-	-	-	-	-	-
22	30 -	50	31	571	198	3	116	35	-	-	-	-
23	50 -	100	13	648	91	9	598	113	1	77	17	-
24	100 UND MEHR		4	340	25	4	433	51	-	-	-	-
25	INSGESAMT		115	3214	725	17	1164	210	1	77	17	-
26	DAR. 1 U.M.		115	3214	725	17	1164	210	1	77	17	-
LANDWIRTSCHAFTLICHE BETRIEBE												
27	0 AR	-	-	-	-	-	-	-	-	-	-	-
28	0,01-	1	-	-	-	-	-	-	-	-	-	-
29	1 -	2	-	-	-	-	-	-	-	-	-	-
30	2 -	5	-	-	-	-	-	-	-	-	-	-
31	5 -	10	-	-	-	-	-	-	-	-	-	-
32	10 -	15	5	67	27	-	-	-	-	-	-	-
33	15 -	20	63	1035	354	-	-	-	1	15	15	-
34	20 -	30	400	9132	2458	8	215	88	1	23	18	-
35	30 -	50	388	12535	2561	63	2501	709	3	143	49	-
36	50 -	100	70	3911	502	49	2853	580	27	1938	454	-
37	100 UND MEHR		8	708	58	10	1086	123	9	1162	155	-
38	INSGESAMT		934	27388	5961	130	6654	1501	41	3281	690	-
39	DAR. 1 U.M.		934	27388	5961	130	6654	1501	41	3281	690	-
LANDWIRTSCHAFTLICHE BETRIEBE												
40	0 AR	-	-	-	-	-	-	-	-	-	-	-
41	0,01-	1	-	-	-	-	-	-	-	-	-	-
42	1 -	2	-	-	-	-	-	-	-	-	-	-
43	2 -	5	-	-	-	-	-	-	-	-	-	-
44	5 -	10	7	44	37	-	-	-	-	-	-	-
45	10 -	15	48	553	288	4	46	44	-	-	-	-
46	15 -	20	106	1558	681	9	151	99	-	-	-	-
47	20 -	30	254	5313	1693	53	1236	602	6	156	102	-
48	30 -	50	242	7671	1692	98	3406	1177	25	925	420	-
49	50 -	100	72	3906	495	44	2500	515	37	2184	623	-
50	100 UND MEHR		9	1609	68	16	2036	182	7	859	125	-
51	INSGESAMT		738	20654	4955	224	9376	2618	75	4123	1269	-
52	DAR. 1 U.M.		738	20654	4955	224	9376	2618	75	4123	1269	-

1) Getreide- bzw. Kartoffel- bzw. Zuckerrüben- bzw. Körnermaisbaufläche.

Anbaufläche ¹⁾ von ... bis unter ... ha															Lfd. Nr.
20 - 25			25 - 30			30 - 50			50 - 80			80 und mehr			
Betriebe	Acker- fläche	Anbau- fläche	Betriebe	Acker- fläche	Anbau- fläche	Betriebe	Acker- fläche	Anbau- fläche	Betriebe	Acker- fläche	Anbau- fläche	Betriebe	Acker- fläche	Anbau- fläche	
Anzahl	ha		Anzahl	ha		Anzahl	ha		Anzahl	ha		Anzahl	ha		
31	32	33	34	35	36	37	38	39	40	41	42	43	44	45	

MIT GETREIDEANBAU (EINSCHL. KOERNERMAIS)

-	-	-	-	-	-	-	-	-	-	-	-	-	-	-	01
-	-	-	-	-	-	-	-	-	-	-	-	-	-	-	02
-	-	-	-	-	-	-	-	-	-	-	-	-	-	-	03
-	-	-	-	-	-	-	-	-	-	-	-	-	-	-	04
-	-	-	-	-	-	-	-	-	-	-	-	-	-	-	05
-	-	-	-	-	-	-	-	-	-	-	-	-	-	-	06
-	-	-	-	-	-	-	-	-	-	-	-	-	-	-	07
341	8249	7434	64	1735	1696	-	-	-	-	-	-	-	-	-	08
782	24401	17286	428	14733	11610	365	14178	12631	-	-	-	-	-	-	09
150	5311	3390	125	5229	3417	376	19604	14383	195	14076	11772	15	1310	1278	10
4	143	88	4	191	109	16	1190	646	64	5995	4193	112	16317	13512	11
1277	38105	28198	621	21888	16832	757	34971	27660	259	20072	15956	127	19627	14790	12
1277	38105	28198	621	21888	16832	757	34971	27660	259	20072	15956	127	19627	14790	13

MIT KARTOFFELANBAU

-----50 UND MEHR-----

-	-	-	-	-	-	-	-	-	-	-	-	-	-	-	14
-	-	-	-	-	-	-	-	-	-	-	-	-	-	-	15
-	-	-	-	-	-	-	-	-	-	-	-	-	-	-	16
-	-	-	-	-	-	-	-	-	-	-	-	-	-	-	17
-	-	-	-	-	-	-	-	-	-	-	-	-	-	-	18
-	-	-	-	-	-	-	-	-	-	-	-	-	-	-	19
-	-	-	-	-	-	-	-	-	-	-	-	-	-	-	20
-	-	-	-	-	-	-	-	-	-	-	-	-	-	-	21
-	-	-	-	-	-	-	-	-	-	-	-	-	-	-	22
-	-	-	-	-	-	-	-	-	-	-	-	-	-	-	23
-	-	-	-	-	-	-	-	-	-	-	-	-	-	-	24
-	-	-	-	-	-	-	-	-	-	-	-	-	-	-	25
-	-	-	-	-	-	-	-	-	-	-	-	-	-	-	26

MIT ZUCKERRUEBENANBAU

-	-	-	-	-	-	-	-	-	-	-	-	-	-	-	27
-	-	-	-	-	-	-	-	-	-	-	-	-	-	-	28
-	-	-	-	-	-	-	-	-	-	-	-	-	-	-	29
-	-	-	-	-	-	-	-	-	-	-	-	-	-	-	30
-	-	-	-	-	-	-	-	-	-	-	-	-	-	-	31
-	-	-	-	-	-	-	-	-	-	-	-	-	-	-	32
-	-	-	-	-	-	-	-	-	-	-	-	-	-	-	33
-	-	-	-	-	-	-	-	-	-	-	-	-	-	-	34
1	47	21	-	-	-	-	-	-	-	-	-	-	-	-	35
11	803	234	7	584	187	5	458	162	-	-	-	-	-	-	36
12	1463	259	7	521	195	20	2919	313	17	4810	1188	-	-	-	37
24	2333	515	14	1505	382	25	3376	975	17	4810	1188	-	-	-	38
24	2333	515	14	1505	382	25	3376	975	17	4810	1188	-	-	-	39

MIT KUERNERMAISANBAU

-	-	-	-	-	-	-	-	-	-	-	-	-	-	-	40
-	-	-	-	-	-	-	-	-	-	-	-	-	-	-	41
-	-	-	-	-	-	-	-	-	-	-	-	-	-	-	42
-	-	-	-	-	-	-	-	-	-	-	-	-	-	-	43
-	-	-	-	-	-	-	-	-	-	-	-	-	-	-	44
-	-	-	-	-	-	-	-	-	-	-	-	-	-	-	45
-	-	-	-	-	-	-	-	-	-	-	-	-	-	-	46
2	51	45	-	-	-	-	-	-	-	-	-	-	-	-	47
13	544	273	2	80	52	3	117	102	-	-	-	-	-	-	48
24	1570	522	16	1124	426	21	1487	762	4	333	315	-	-	-	49
6	884	130	3	358	79	13	1588	475	10	2398	719	-	-	-	50
45	3049	971	21	1562	557	37	3193	1339	14	2731	1034	-	-	-	51
45	3049	971	21	1562	557	37	3193	1339	14	2731	1034	-	-	-	52

9a(2) Landwirtschaftliche Betriebe mit Getreideanbau nach Größenklassen der Getreidefläche in den Stadt- und Landkreisen

Kreis	Betriebe	Landw. gen. Fläche	Ackerfläche	Dauergrünlandfläche ohne Streuwiesen	Futterpflanzenfläche	Getreidefläche	Kartoffelfläche	Zuckerrübenfläche	Körnermaisfläche	
	Anzahl	ha								
	1	2	3	4	5	6	7	8	9	
111 STUTTGART	200	2415	1802	527	197	1236	58	80	58	
115 NOEHLINGEN	2797	22609	15486	6878	2343	10993	452	571	171	
116 ESSLINGEN	3034	20910	10964	8903	1779	7566	425	105	539	
117 GOEPPINGEN	2054	29334	13757	15242	3459	9169	494	11	148	
118 LUDWIGSBURG	3234	33873	26819	5471	4771	16906	756	3278	487	
119 REMS-MURH-KREIS	3980	28740	13584	13555	3147	8649	639	273	242	
121 HEILBRONN	257	4283	3953	169	393	2285	66	966	30	
125 HEILBRONN LANDKREIS	5188	56895	44908	7883	5866	28821	1266	6580	1080	
126 HOHENLOF-KREIS	3553	43859	30169	12545	5737	20432	517	1629	418	
127 SCHWABESCH-HALL	6318	82078	45275	36247	8661	31433	1293	593	165	
128 MAIN TAUBER KREIS	5865	71439	60279	10128	12705	40676	1762	1846	294	
135 HEIDENHEIM	1693	26339	17835	8345	4213	11378	979	119	45	
136 OSTALBKREIS	5852	72245	35275	36492	8316	22843	2052	118	162	
211 BADEN-BADEN	168	746	462	189	10	370	21	-	90	
212 KARLSRUHE	225	2384	1973	337	133	1599	23	73	268	
215 KARLSRUHE	4186	33523	28538	4246	2801	21282	752	1818	2118	
216 RASTATT	2284	12321	8495	3409	789	6608	308	1	1045	
221 HEIDELBERG	101	1535	1397	104	163	802	52	219	25	
222 MANNHEIM	170	3325	3183	132	152	2481	42	254	114	
225 BADENLANDKREIS	3801	48950	36078	12016	8176	24257	886	753	157	
226 RHEIN-NECKAR-KREIS	3001	37751	31112	5891	4911	20381	539	2895	951	
231 PFORZHEIM	71	1072	672	391	113	510	7	-	11	
235 CALW	3038	18002	9557	8246	2279	6163	460	1	16	
236 ENZKREIS	2244	17164	11482	5400	2476	7785	276	243	257	
237 FREUDENSTADT	2576	20038	10900	9001	2637	7142	557	2	43	
311 FREIBURG IM BREISGAU	406	2793	1696	578	85	1455	55	19	508	
315 BREISGAU HOCHSCHW.	4901	43837	21145	18604	2261	16051	1452	165	3599	
316 EMMENDINGEN	3548	22822	11190	9365	1220	8652	753	81	1836	
317 ORTENAU-KREIS	9055	58300	32664	22739	4211	24117	1652	31	5558	
325 ROTTWEIL	3568	32594	16734	15637	3350	11228	933	3	15	
326 SCHWARZWALD BAAR KR.	2559	40249	15314	24631	1969	11255	1162	4	3	
327 TUTTLINGEN	2420	24943	9820	14990	1522	7297	663	2	2	
335 KONSTANZ	2837	35981	19149	15795	3335	14254	877	43	1215	
336 LOERRACH	2014	19098	8557	9688	1634	6117	407	28	463	
337 WALDSHUT	3457	39610	16649	22536	4384	10796	926	12	255	
415 REUTLINGEN	4068	43607	22324	20910	4938	14824	1276	11	109	
416 TUEBINGEN	3029	20440	13000	7135	1344	9747	485	226	422	
417 ZOLLERNALBKREIS	3834	31557	14663	16595	2501	10293	647	3	34	
421 ULM	282	5215	4062	1125	634	2964	126	19	115	
425 ALB DONAU KREIS	5390	79098	54197	24302	11401	36853	2562	304	506	
426 BIBERACH	5864	83885	45510	37681	8717	31291	2535	204	477	
435 BODENSEE KREIS	2212	28451	12140	13442	2020	9023	360	51	1403	
436 RAVENSBURG	3521	59963	22532	35891	5839	14971	770	34	549	
437 SIGMARINGEN	4477	60208	35551	24145	6813	24260	2643	10	102	

1) Getreideanbaufläche.

Betriebe mit Anbaufläche ¹⁾ von ... bis unter ... ha												Schul- tel- Nr.
0,01 - 1			1 - 2			2 - 3			3 - 5			
Betriebe	Ackerfläche	Anbau- fläche	Betriebe	Ackerfläche	Anbau- fläche	Betriebe	Ackerfläche	Anbau- fläche	Betriebe	Ackerfläche	Anbau- fläche	
Anzahl	ha		Anzahl	ha		Anzahl	ha		Anzahl	ha		
10	11	12	13	14	15	16	17	18	19	20	21	
40	33	16	18	37	25	17	67	41	33	222	136	111
791	749	494	686	1348	968	298	1015	729	372	2034	1446	115
1507	1166	720	580	1200	791	292	1068	707	264	1583	1009	116
350	324	192	330	777	482	319	1228	780	467	2845	1824	117
793	650	394	431	884	616	268	966	663	426	2731	1666	118
1804	1409	766	775	1759	1099	458	1779	1120	485	2912	1861	119
18	34	10	18	45	27	13	78	33	37	245	144	121
1107	942	583	780	1604	1117	506	1862	1237	802	4905	3161	125
440	448	250	465	1122	677	430	1699	1065	771	4703	3000	126
956	848	533	1057	2371	1531	862	3211	2090	1155	6877	4485	127
710	656	400	699	1437	994	559	2049	1380	993	5842	3894	128
165	169	95	145	337	209	171	731	422	314	2032	1239	135
884	842	503	1079	2488	1577	1016	3853	2471	1373	8297	5349	136
123	69	45	21	43	29	8	21	18	7	31	26	211
103	114	62	32	58	44	19	59	43	15	74	61	212
1703	1627	953	869	1647	1185	337	1131	813	361	1839	1393	215
1147	1027	603	564	1114	785	203	650	483	155	811	582	216
12	17	4	9	21	13	6	71	14	15	135	63	221
4	4	3	11	20	15	5	15	12	16	75	60	222
510	521	308	586	1231	833	397	1451	967	617	3667	2404	225
664	639	364	413	873	581	259	996	628	326	1935	1255	226
26	19	12	9	20	13	2	5	4	7	32	27	231
1287	1431	743	880	1996	1217	367	1423	883	265	1503	993	235
1001	837	532	409	800	575	170	567	411	203	1212	800	236
995	1103	525	634	1540	896	309	1218	743	294	1743	1122	237
143	106	69	83	165	117	43	134	102	55	265	213	311
1901	1385	867	970	1916	1387	567	1837	1374	578	2865	2198	315
1496	1132	710	877	1709	1224	467	1537	1112	331	1648	1258	316
4086	4076	2111	2185	4734	3037	940	3202	2249	907	4617	3390	317
1259	1399	680	894	2037	1272	417	1580	1011	438	2554	1654	325
836	686	384	590	1251	830	385	1294	924	494	2671	1903	326
965	737	490	511	1000	722	271	888	659	265	1407	1045	327
465	398	251	442	944	647	390	1387	954	596	3273	2296	335
868	572	361	300	605	435	213	753	521	246	1376	958	336
1171	1016	602	733	1693	1020	410	1627	985	470	2817	1804	337
1091	969	614	819	1673	1159	515	1844	1255	601	3597	2330	415
1167	1024	680	792	1487	1119	327	1042	789	299	1521	1153	416
1605	1275	834	973	1996	1378	437	1538	1050	377	2135	1435	417
19	19	12	19	39	28	15	58	38	29	170	118	421
372	364	225	502	1147	743	574	2126	1420	1128	6862	4442	425
562	567	348	870	1982	1278	839	3198	2061	1323	7812	5144	426
479	537	258	460	1013	644	350	1247	849	397	2093	1535	435
688	771	387	753	1751	1041	519	2089	1245	661	3993	2483	436
350	345	219	630	1375	936	631	2294	1558	1052	6160	4132	437

Noch: 9a(2) Landwirtschaftliche Betriebe mit Getreideanbau nach Größenklassen der Getreidefläche in den Stadt- und Landkreisen

Schlüssel-Nr.	Kreis	Betriebe mit								
		5 - 10			10 - 15			15 - 20		
		Betriebe	Ackerfläche	Anbaufläche	Betriebe	Ackerfläche	Anbaufläche	Betriebe	Ackerfläche	Anbaufläche
		Anzahl	ha		Anzahl	ha		Anzahl	ha	
22	23	24	25	26	27	28	29	30		
111	STUTTGART	58	646	414	24	392	294	5	103	82
115	BOEBLINGEN	374	3799	2631	145	2470	1734	77	1879	1318
116	FSSLINGEN	260	2819	1847	75	1275	898	18	391	308
117	GOEPPINGEN	415	4307	2807	110	1907	1314	29	680	494
118	LUDWIGSBURG	858	10508	6221	321	6032	3843	80	2057	1356
119	REMS-MURR-KREIS	360	3792	2412	67	1135	777	22	488	372
121	HEILBRUNN	95	1293	706	52	1077	630	15	396	255
125	HEILBRUNN LANDKREIS	1168	13658	8468	531	10248	6373	159	4097	2710
126	HÖCHENLÖHE KREIS	967	10148	6739	310	5271	3683	124	2913	2108
127	SCHWABISCH HALL	1457	15106	10250	539	8961	6433	176	3983	2983
129	MAIN TAUBER KREIS	1643	18190	11789	720	13302	8674	274	6908	4686
135	HEIDENHEIM	565	6538	4057	204	3671	2427	73	1863	1229
136	OSTALBKREIS	1195	12519	7987	211	3824	2532	49	1244	839
211	BADEN-BADEN	4	29	25	3	38	36	-	-	-
212	KARLSRUHE	17	144	122	8	119	97	10	221	169
215	KARLSRUHE	343	3222	2434	194	3291	2373	116	2734	1997
216	RASTATT	102	897	696	30	459	366	14	354	243
221	HEIDELBERG	30	400	223	21	416	247	2	47	34
222	MANNHEIM	28	310	226	47	781	589	31	648	521
225	ODENWALDKREIS	963	10467	6817	404	7554	4951	154	3925	2626
226	RHEIN-NECKAR-KREIS	640	7574	4691	391	7480	4763	149	3923	2550
231	PFÜRZHEIM	13	124	89	3	53	39	4	100	73
235	CALW	174	1712	1201	38	639	457	10	222	166
236	ENZKREIS	247	2692	1765	128	2204	1516	48	1269	834
237	FREUDENSTADT	210	2086	1417	59	929	701	39	908	659
311	FREIBURG IM BREISGAU	48	378	327	19	242	231	8	139	133
315	BREISGAU HOCHSCHW.	522	4779	3635	192	3026	2313	87	1964	1503
316	EMMENDINGEN	212	1874	1453	92	1288	1102	31	564	521
317	ORTENAUJKREIS	501	4494	3403	164	2538	1996	101	2162	1730
325	ROTTWEIL	310	2991	2114	121	2011	1444	61	1414	1018
326	SCHWARZWALD BAAR KR.	439	4141	3063	159	2452	1894	46	992	781
327	TUTTlingen	237	2206	1634	89	1459	1065	37	795	622
335	KONSTANZ	607	5843	4241	193	3043	2321	76	1653	1305
336	LÖEPRACH	263	2641	1844	77	1235	923	31	720	526
337	WALDSHUT	476	5104	3258	123	2142	1470	39	923	664
415	REUTLINGEN	784	8429	5462	179	3178	2094	44	1050	745
416	TUEBINGEN	260	2399	1775	87	1476	1080	32	748	553
417	ZOLLERNALBKREIS	255	2601	1780	79	1386	944	50	1153	867
421	ULM	97	1088	718	47	821	568	20	441	334
425	ALB DONAU KREIS	1764	19269	12570	615	10767	7388	224	5380	3817
426	BIBERACH	1590	16549	11084	438	7361	5216	121	2683	2039
435	DÖDENSEE KREIS	354	3138	2443	90	1292	1051	44	928	749
436	RAVENSBURG	611	6566	4202	153	2619	1840	55	1239	916
437	SIGMARINGEN	1263	13043	8694	358	6293	4292	106	2453	1804

1) Getreideanbaufläche.

Anbaufläche ¹⁾ von ... bis unter ... ha															Schul- sitz- Nr.
20 - 25			25 - 30			30 - 50			50 - 80			80 und mehr			
Betriebe	Acker- fläche	Anbau- fläche	Betriebe	Acker- fläche	Anbau- fläche	Betriebe	Acker- fläche	Anbau- fläche	Betriebe	Acker- fläche	Anbau- fläche	Betriebe	Acker- fläche	Anbau- fläche	
Anzahl	ha		Anzahl	ha		Anzahl	ha		Anzahl	ha		Anzahl	ha		
31	32	33	34	35	36	37	38	39	40	41	42	43	44	45	

1	30	22	1	59	29	1	32	32	2	182	146	-	-	- 111
26	742	561	9	312	243	13	555	437	5	372	298	1	211	134 115
11	282	245	14	430	386	10	422	384	2	194	152	1	133	120 116
14	435	314	8	279	211	7	368	276	3	224	183	2	383	292 117
22	668	480	11	390	299	13	720	493	6	552	387	5	661	488 118
4	104	91	2	52	52	3	153	98	-	-	-	-	-	- 119
2	71	43	3	135	79	2	116	78	-	-	-	2	474	279 121
60	2028	1336	21	828	568	29	1360	1017	12	1036	739	13	2339	1514 125
40	1193	861	22	755	597	12	548	421	6	477	359	6	891	674 126
68	1818	1495	25	851	672	20	952	739	2	156	138	1	122	86 127
130	3598	2850	47	1721	1269	61	2861	2180	15	1210	932	14	2103	1628 128
26	886	575	11	411	299	14	716	519	4	359	220	1	123	87 135
19	581	415	6	249	160	12	646	441	6	483	389	2	251	179 136
-	-	-	-	-	-	-	-	-	1	77	77	1	153	113 211
7	188	159	1	41	28	7	332	263	2	164	132	4	461	418 212
81	2453	1816	47	1695	1269	84	4091	3103	37	2876	2315	14	1961	1631 215
12	345	272	18	555	486	21	908	821	16	1085	1023	2	301	249 216
3	92	69	-	-	-	2	116	76	1	83	61	-	-	- 221
20	547	446	4	123	109	2	69	62	-	-	-	2	592	438 222
76	2540	1680	39	1545	1062	36	1795	1321	15	1305	930	4	656	459 225
71	2282	1563	23	848	620	48	2253	1725	11	864	614	6	1448	1026 226
1	25	21	2	58	53	2	96	71	2	140	109	-	-	- 231
8	230	178	5	165	136	3	141	113	1	96	75	-	-	- 235
15	484	328	11	425	302	5	231	200	6	513	351	1	248	171 236
13	358	280	10	340	274	12	599	468	1	77	57	-	-	- 237
1	22	22	1	25	25	4	160	156	1	60	60	-	-	- 311
41	1136	907	11	383	301	24	1051	873	4	312	276	4	492	416 315
19	498	421	10	286	269	10	406	367	2	120	127	1	89	87 316
54	1392	1188	25	741	675	65	2633	2407	21	1411	1304	6	665	627 317
32	974	713	20	734	553	11	560	405	3	259	181	2	223	184 325
27	750	597	12	395	327	9	363	317	1	73	72	1	246	164 326
20	565	440	15	485	410	6	277	238	-	-	-	-	-	- 327
28	731	603	21	693	576	10	409	363	6	396	372	3	380	324 335
8	228	177	1	29	29	5	207	182	1	106	77	1	84	84 336
22	654	494	5	192	133	6	302	211	1	82	65	1	98	90 337
17	554	382	6	195	155	8	343	288	1	72	51	3	420	291 415
19	544	430	16	570	440	18	779	636	7	531	435	5	878	656 416
19	581	422	13	491	339	16	689	572	7	495	413	3	325	261 417
14	444	313	6	189	157	14	596	516	1	78	59	1	118	102 421
97	2954	2147	50	1831	1364	50	2394	1817	12	853	695	2	252	225 425
51	1432	1124	24	841	653	29	1341	1080	13	1140	825	4	603	439 426
11	278	244	8	254	225	12	450	416	5	372	297	2	538	312 435
27	747	591	15	478	405	23	1037	825	12	836	684	4	438	352 436
40	1242	882	22	807	592	18	897	684	5	343	276	2	299	192 437

9b(2) Landwirtschaftliche Betriebe mit Kartoffelanbau nach Größenklassen der Kartoffelfläche in den Stadt- und Landkreisen

Schlüssel- Nr.	Kreis	Betriebe	Landw. gen. Fläche	Ackerfläche	Dauer- grünland- fläche ohne Streuwiesen	Futter- pflanzen- fläche	Getreide- fläche	Kartoffel- fläche	Zuckerrüben- fläche	Körnermais- fläche	
		Anzahl	ha								
		1	2	3	4	5	6	7	8	9	
111	STUTTGART	219	1529	1041	307	115	659	65	44	10	
115	BUEBLINGEN	2224	16266	11100	4981	1688	7815	454	326	81	
116	ESSLINGEN	2698	15851	8121	7271	1362	5396	440	22	231	
117	GOEPPINGEN	1663	21836	10094	11497	2541	6615	499	3	52	
118	LUDWIGSBURG	2571	22891	17770	3947	3301	11064	766	1851	258	
119	REMS-MURR-KREIS	3707	23314	10550	11390	2384	6541	669	166	100	
121	HEILBRONN	200	2813	2589	122	324	1457	67	615	6	
125	HEILBRONN LANDKREIS	4005	36238	27765	5676	3960	17668	1287	3498	498	
126	HOHENLÜHE KREIS	2577	25284	16554	8109	3704	10879	523	390	67	
127	SCHWAEBISCH HALL	5147	58409	30201	27809	5692	20645	1308	198	60	
128	MAIN TAUBER KREIS	5194	56924	47568	8514	10530	31794	1774	923	109	
135	HEIDENHEIM	1418	20257	13785	6386	3252	8733	982	55	21	
136	OSTALBKREIS	5067	58277	28477	29413	6279	18367	2069	88	90	
211	BADEN-BADEN	229	560	198	266	13	130	27	-	12	
212	KARLSRUHE	152	680	506	166	38	374	23	7	27	
215	KARLSRUHE	3564	20170	16586	3033	1868	12077	764	690	795	
216	RASTATT	2236	8804	5468	2956	585	4007	323	2	466	
221	HEIDELBERG	85	925	830	57	90	426	59	107	6	
222	MANNHEIM	87	1334	1265	65	63	1020	42	30	25	
225	GUENWALDKREIS	3354	38628	28460	9957	6701	18626	891	427	77	
226	RHEIN-NECKAR-KREIS	2421	23559	18888	4181	3067	12338	549	1362	305	
231	PFORZHEIM	46	285	183	100	26	139	7	-	3	
235	CALW	2751	15422	8126	7172	2012	5110	468	0	7	
236	ENZKREIS	1891	12517	8098	4187	1826	5430	283	72	111	
237	FREUDENSTADT	2491	17281	8871	8281	2213	5629	580	1	24	
311	FREIBURG IM DREISGAU	298	1690	1003	380	44	832	57	15	227	
315	BREISGAU HOCHSCHW.	4306	36419	15975	17248	1730	11674	1492	108	2266	
316	EMMENDINGEN	3084	17779	7997	8093	817	5987	772	29	1067	
317	ORTENAU-KREIS	8937	48330	24007	21665	3434	16400	1769	25	2862	
325	ROTTWEIL	3315	27185	13570	13447	2874	8859	953	2	13	
326	SCHWARZWALD BAAR KR.	2785	34803	12575	21963	1702	9067	1173	3	1	
327	TUTTLINGEN	2173	21154	8155	12887	1196	6031	673	2	2	
335	KONSTANZ	2418	26320	13693	11981	2373	9839	888	3	578	
336	LOERRACH	2248	17696	6627	10326	1224	4622	463	1	306	
337	KALDSHUT	3187	33435	13323	19785	3550	8445	942	10	117	
415	REUTLINGEN	3601	36030	18713	17025	4152	12277	1282	2	54	
416	TUEBINGEN	2648	15251	9266	5721	1057	6802	487	106	234	
417	ZOLLERNALBKREIS	3192	21974	10485	11260	1992	7073	655	3	5	
421	ULM	208	2958	2166	775	373	1526	126	1	34	
425	ALB DONAU KREIS	4496	59847	39790	19574	8215	26704	2566	86	214	
426	BIDERACH	4892	61766	32386	28842	5668	22124	2547	45	209	
435	BODENSEE KREIS	1391	14105	5481	7302	777	3873	385	18	380	
436	RAVENSBURG	2409	33770	11481	21502	2792	7306	820	24	56	
437	SIGMARINGEN	3893	49799	28966	20494	5452	19527	2649	7	45	

1) Kartoffelanbaufläche.

Betriebe mit Anbaufläche ¹⁾ von ... bis unter ... ha												
0,01 - 1			1 - 2			2 - 3			3 - 5			Schluss- satz- Nr.
Betriebe	Ackerfläche	Anbau- fläche	Betriebe	Ackerfläche	Anbau- fläche	Betriebe	Ackerfläche	Anbau- fläche	Betriebe	Ackerfläche	Anbau- fläche	
Anzahl	ha		Anzahl	ha		Anzahl	ha		Anzahl	ha		
10	11	12	13	14	15	16	17	18	19	20	21	
205	870	31	7	73	10	3	32	7	4	67	17 111	
2185	10433	391	32	518	39	4	100	10	2	22	9 115	
2679	7849	413	17	224	21	1	22	2	1	26	4 116	
1577	7722	379	73	1094	86	10	181	21	2	62	8 117	
2427	15565	460	86	1212	112	33	508	75	15	268	55 118	
3641	9797	558	52	504	64	8	123	17	3	59	11 119	
185	2346	40	10	160	12	3	47	7	1	21	4 121	
3784	24971	664	79	848	108	59	692	140	56	817	204 125	
2564	16342	507	10	156	10	3	56	6	-	-	- 126	
5034	28863	1168	101	1102	110	10	202	23	2	35	8 127	
5057	44916	1612	132	2411	146	2	91	5	3	151	11 128	
1037	8361	424	331	4287	411	38	711	82	7	155	25 135	
4673	22800	1462	333	4091	389	37	654	83	12	372	42 136	
227	176	24	1	9	1	1	14	2	-	-	- 211	
150	458	20	2	47	3	-	-	-	-	-	- 212	
3503	14959	574	33	528	41	10	289	23	8	213	29 215	
2231	5328	315	4	75	5	-	-	-	1	65	3 216	
73	635	17	3	39	3	1	7	2	5	92	20 221	
76	1018	23	10	225	12	-	-	-	-	-	- 222	
3323	27722	852	29	676	33	-	-	-	2	62	7 225	
2392	18287	505	23	461	28	3	62	7	3	78	11 226	
46	183	7	-	-	-	-	-	-	-	-	- 231	
2736	7865	445	12	233	16	2	17	4	1	11	3 235	
1877	7842	261	11	175	16	3	80	7	-	-	- 236	
2457	8324	524	26	364	31	4	78	9	3	91	10 237	
290	919	45	6	58	8	2	26	4	-	-	- 311	
4063	12070	875	123	1285	154	44	695	105	52	1176	185 315	
2986	7263	627	85	523	96	9	137	20	1	9	4 316	
8840	23452	1657	94	534	104	2	14	4	1	6	4 317	
3205	11894	774	87	1091	107	11	218	24	10	243	35 325	
2513	9315	786	225	2306	264	34	632	75	13	322	47 326	
2095	7145	573	71	827	81	5	89	11	2	95	8 327	
2297	12097	714	100	1208	121	14	266	29	7	121	23 335	
2225	6253	428	18	226	21	4	41	9	-	-	- 336	
3077	11632	772	84	1127	99	17	316	38	8	198	28 337	
3274	14229	667	304	4003	357	21	398	46	1	27	4 415	
2621	8680	436	19	350	24	4	84	8	3	122	11 416	
3176	10218	637	16	268	19	-	-	-	-	-	- 417	
167	1473	75	38	622	43	3	71	8	-	-	- 421	
3777	28717	1591	646	9276	772	56	1214	126	13	403	43 425	
4171	23581	1544	628	7077	747	70	1200	155	18	354	65 426	
1345	4546	313	39	311	47	2	42	4	4	87	14 435	
2273	9539	598	108	1343	133	16	253	36	10	222	35 436	
3068	18248	1354	664	7635	807	99	1597	220	45	1076	176 437	

Noch: 9b(2) Landwirtschaftliche Betriebe mit Kartoffelanbau nach Größenklassen der Kartoffelfläche in den Stadt- und Landkreisen

Kreis	Betriebe mit Anbaufläche ¹⁾ von ... bis unter ... ha								
	5 - 10			10 - 15			15 und mehr		
	Betriebe	Ackerfläche	Anbaufläche	Betriebe	Ackerfläche	Anbaufläche	Betriebe	Ackerfläche	Anbaufläche
	Anzahl	ha		Anzahl	ha		Anzahl	ha	
	22	23	24	25	26	27	28	29	30
111 STUTTGART	-	-	-	-	-	-	-	-	-
115 BOEBLINGEN	1	27	5	-	-	-	-	-	-
116 ESSLINGEN	-	-	-	-	-	-	-	-	-
117 GDEPPINGEN	1	36	5	-	-	-	-	-	-
118 LUDWIGSBURG	10	217	64	-	-	-	-	-	-
119 REMS-MURR-KREIS	3	67	19	-	-	-	-	-	-
121 HEILBRONN	1	15	5	-	-	-	-	-	-
125 HEILBRONN LANDKREIS	27	437	170	-	-	-	-	-	-
126 HOHENLOHE KREIS	-	-	-	-	-	-	-	-	-
127 SCHWAEBISCH HALL	-	-	-	-	-	-	-	-	-
129 MAIN TAUBER KREIS	-	-	-	-	-	-	-	-	-
135 HEIDENHEIM	4	163	26	1	109	13	-	-	-
136 OSTALBKREIS	9	329	57	3	231	36	-	-	-
211 BADEN-BADEN	-	-	-	-	-	-	-	-	-
212 KARLSRUHE	-	-	-	-	-	-	-	-	-
215 KARLSRUHE	6	254	44	3	226	36	1	77	17
216 RASTATT	-	-	-	-	-	-	-	-	-
221 HEIDELBERG	3	57	17	-	-	-	-	-	-
222 MANNHEIM	1	21	7	-	-	-	-	-	-
225 ODENWALDKREIS	-	-	-	-	-	-	-	-	-
226 RHEIN-NECKAR-KREIS	-	-	-	-	-	-	-	-	-
231 PFORZHEIM	-	-	-	-	-	-	-	-	-
235 CALW	-	-	-	-	-	-	-	-	-
236 ENZKREIS	-	-	-	-	-	-	-	-	-
237 PFEUDENSTADT	1	24	5	-	-	-	-	-	-
311 FREIBURG IM BREISGAU	-	-	-	-	-	-	-	-	-
315 BREISGAU HOCHSCHW.	20	484	124	4	264	49	-	-	-
316 EMMENDINGEN	1	15	6	2	50	20	-	-	-
317 ORTENAU KREIS	-	-	-	-	-	-	-	-	-
325 ROTTWEIL	2	124	13	-	-	-	-	-	-
326 SCHWARZWALD BAAR KR.	-	-	-	-	-	-	-	-	-
327 TUTTLINGEN	-	-	-	-	-	-	-	-	-
335 KONSTANZ	-	-	-	-	-	-	-	-	-
336 LOEPRACH	1	106	5	-	-	-	-	-	-
337 VALDSHUT	1	50	6	-	-	-	-	-	-
415 REUTLINGEN	1	57	9	-	-	-	-	-	-
416 TUEBINGEN	1	28	7	-	-	-	-	-	-
417 ZOLLERNALBKREIS	-	-	-	-	-	-	-	-	-
421 ULM	-	-	-	-	-	-	-	-	-
425 ALB DONAU KREIS	3	131	19	1	49	14	-	-	-
426 BIBERACH	4	100	22	1	74	14	-	-	-
435 OGDENSEE KREIS	1	95	6	-	-	-	-	-	-
436 RAVENSBURG	1	9	5	1	114	14	-	-	-
437 SIGMARINGEN	12	364	79	1	46	13	-	-	-

1) Kartoffelanbaufläche.

9c(2) Landwirtschaftliche Betriebe mit Zuckerrübenanbau nach Größenklassen der Zuckerrübenfläche in den Stadt- und Landkreisen

Kreis	Betriebe	Landw. gen. Fläche	Ackerfläche	Dauergrünlandfläche ohne Streuwiesen	Futterpflanzenfläche	Getreidefläche	Kartoffel- fläche	Zuckerrüben- fläche	Körnermais- fläche
	ha								
	1	2	3	4	5	6	7	8	9
111 STUTTGART	28	669	515	144	55	350	8	80	1
115 BOEBLINGEN	262	5371	4044	1271	459	2739	60	571	39
116 ESSLINGEN	51	1204	869	325	65	635	6	105	103
117 GOEPPINGEN	13	255	126	127	34	78	3	11	5
118 LUDWIGSBURG	1024	19819	16859	2583	2750	10023	339	3278	143
119 REMS-MURR-KREIS	150	2422	1780	561	329	1057	48	273	28
121 HEILBRONN	211	4012	3767	158	385	2153	59	966	21
125 HEILBRONN LANDKREIS	1775	35310	30066	4015	3688	17688	581	6598	402
126 HOHENLOHE KREIS	611	13682	10556	2860	1403	6882	47	1642	167
127 SCHWABISCH HALL	341	8054	5694	2327	747	3998	49	593	27
128 MAIN TAUBER KREIS	714	18232	16284	1829	2940	10495	227	1846	45
135 HEIDENHEIM	53	1421	1037	378	213	619	45	119	1
136 OSTALBKREIS	117	2234	1616	609	365	1003	66	118	22
211 BADEN-BADEN	-	-	-	-	-	-	-	-	-
212 KARLSRUHE	5	282	270	11	8	186	0	73	31
215 KARLSRUHE	347	11915	10771	1022	890	7472	144	1820	618
216 RASTATT	7	31	18	13	2	14	1	2	3
221 HEIDELBERG	56	1150	1104	37	127	592	38	223	12
222 MANNHEIM	46	1605	1549	52	56	1133	7	254	86
225 ODENWALDKREIS	276	8671	6914	1723	1239	4311	64	753	24
226 RHEIN-NECKAR-KREIS	776	20484	18083	2238	2764	10980	151	2904	397
231 PFORZHEIM	-	-	-	-	-	-	-	-	-
235 CALW	6	30	12	18	1	9	1	1	0
236 ENZKREIS	67	2057	1660	384	219	1071	9	243	62
237 FREUDENSTADT	12	103	53	49	7	38	2	2	-
311 FREIBURG IM BREISGAU	12	151	111	11	1	76	7	19	21
315 BREISGAU HOCHSCHW.	105	1877	1615	205	195	1039	126	165	253
316 EMMENDINGEN	85	801	560	182	70	335	13	81	64
317 ORTENAU-KREIS	66	392	273	89	12	209	9	31	73
325 ROTTWEIL	13	106	52	54	7	37	3	3	-
326 SCHWARZWALD BAAR KR.	8	168	70	96	9	48	6	4	-
327 TUTTLINGEN	4	140	62	78	16	37	2	2	-
335 KONSTANZ	19	517	341	169	35	242	3	43	22
336 LOERRACH	8	193	140	50	26	85	1	28	1
337 WALDSHUT	11	246	147	94	21	102	7	12	10
415 REUTLINGEN	14	164	78	33	19	45	1	11	-
416 TUEBINGEN	89	2179	1693	465	178	1172	33	226	41
417 ZOLLERNALBKREIS	25	123	64	58	7	45	5	3	-
421 ULM	8	273	222	49	24	170	2	19	19
425 ALB DONAU KREIS	115	3676	2862	787	448	1885	57	304	21
426 BIBERACH	62	1948	1528	405	98	1105	29	204	14
435 BODENSEE KREIS	30	658	368	253	52	252	5	51	39
436 RAVENSBURG	15	363	276	85	19	200	22	34	21
437 SIGMARINGEN	20	227	113	113	14	78	11	10	1

1) Zuckerrübenanbaufläche.

Noch: 9c(2) Landwirtschaftliche Betriebe mit Zuckerrübenanbau nach Größenklassen der Zuckerrübenfläche
in den Stadt- und Landkreisen:

Kreis	Betriebe mit Anbaufläche ¹⁾ von . . . bis unter . . . ha									
	0,01 - 1			1 - 2			2 - 3			
	Betriebe	Ackerfläche	Anbaufläche	Betriebe	Ackerfläche	Anbaufläche	Betriebe	Ackerfläche	Anbaufläche	Betriebe
	Anzahl	ha		Anzahl	ha		Anzahl	ha		Anzahl
10	11	12	13	14	15	16	17	18	19	
111 STUTTGART	4	27	3	9	117	13	6	104	14	8
115 BOEDLINGEN	78	512	34	73	962	99	49	810	115	39
116 ESSLINGEN	24	148	6	11	145	17	7	107	16	5
117 GOEPPINGEN	9	70	2	3	35	5	-	-	-	1
118 LUDWIGSBURG	116	719	61	223	2442	315	246	3498	595	296
119 REMS-MÜRR-KREIS	55	328	24	41	455	56	22	326	52	24
121 HEILBRUNN	15	59	9	31	222	44	40	452	93	67
125 HEILBRUNN LANDKREIS	259	1410	147	365	3394	490	288	3858	679	459
126 HOHENLÖHL KREIS	123	983	68	154	1922	208	141	2161	323	116
127 SCHWABISCH HALL	95	872	46	128	2086	164	58	1148	129	46
128 MAIN TAUHER KREIS	166	2176	92	201	3825	262	150	3349	345	126
135 HEIDENHEIM	21	257	12	11	201	14	9	169	20	8
136 OSTALBKREIS	68	645	28	30	504	36	13	254	29	5
211 BADEN-HADEN	-	-	-	-	-	-	-	-	-	-
212 KARLSRUHE	-	-	-	-	-	-	-	-	-	2
215 KARLSRUHE	42	318	18	79	1264	107	36	759	78	64
216 RASTATT	7	18	2	-	-	-	-	-	-	-
221 HEIDELBERG	1	4	1	11	138	16	12	173	28	23
222 MANNHEIM	7	88	4	7	151	9	13	281	31	9
225 GÖNENWALDKREIS	58	590	28	80	1653	110	52	1190	120	52
226 RHEIN-NECKAR-KREIS	60	559	35	169	2432	231	188	3475	436	218
231 PFÜRZHEIM	-	-	-	-	-	-	-	-	-	-
235 CALW	6	12	1	-	-	-	-	-	-	-
236 ENZKREIS	18	137	7	16	250	22	17	356	38	7
237 FREUDENSTADT	12	53	2	-	-	-	-	-	-	-
311 FREIDURG IM BREISGAU	5	23	2	1	9	1	4	54	8	2
315 BREISGAU HOCHSCHW.	36	188	11	34	527	50	24	502	53	7
316 EMMENDINGEN	63	178	11	4	32	5	8	115	17	8
317 URTEINAJKREIS	59	111	9	1	15	1	2	30	5	4
325 ROTTWEIL	13	52	3	-	-	-	-	-	-	-
326 SCHWARZWALD BAAK KR.	7	50	2	-	-	-	1	20	2	-
327 TUTTLINGEN	4	62	2	-	-	-	-	-	-	-
335 KONSTANZ	11	56	3	3	43	4	-	-	-	3
336 LOERRACH	4	17	1	-	-	-	-	-	-	2
337 HALDSHUT	5	42	2	3	41	3	3	64	6	-
415 REUTLINGEN	12	51	3	1	5	2	-	-	-	-
416 TUEBINGEN	36	225	13	24	403	34	19	429	44	5
417 ZOLLERNALBKREIS	25	64	3	-	-	-	-	-	-	-
421 ULM	4	94	1	1	10	2	1	46	3	1
425 ALB DONAU KREIS	31	361	15	32	583	44	23	609	53	12
426 BIBERACH	25	182	11	8	132	11	11	286	24	10
435 BODENSEE KREIS	7	29	2	10	108	14	9	141	22	4
436 RAVENSBURG	12	56	4	-	-	-	-	-	-	-
437 SIGMARINGEN	19	101	7	-	-	-	-	-	-	1

1) Zuckerrübenanbaufläche.

Betriebe mit Anbaufläche ¹⁾ von ... bis unter ... ha											Schluss- zahl- nr.
3 - 5			5 - 10		10 - 15			15 - 20			
Ackerfläche	Anbau- fläche	Betriebe	Ackerfläche	Anbau- fläche	Betriebe	Ackerfläche	Anbau- fläche	Betriebe	Ackerfläche	Anbau- fläche	
ha		Anzahl	ha		Anzahl	ha		Anzahl	ha		
20	21	22	23	24	25	26	27	28	29	30	
155	28	-	-	-	-	-	-	-	-	-	111
764	140	20	638	137	1	99	14	2	259	33	115
119	20	2	118	14	1	133	13	-	-	-	116
21	4	-	-	-	-	-	-	-	-	-	117
5315	1103	121	3099	745	9	458	103	3	256	53	118
470	85	7	146	38	-	-	-	1	55	17	119
1082	252	45	1067	284	10	343	119	-	-	-	121
8019	1726	347	8673	2227	30	1364	346	8	482	132	125
2437	425	62	1836	386	9	398	99	2	191	34	126
1135	166	12	298	67	2	155	20	-	-	-	127
3548	449	55	1646	359	7	308	79	2	268	32	123
186	28	2	59	14	1	109	14	1	56	17	135
125	17	1	87	8	-	-	-	-	-	-	136
-	-	-	-	-	-	-	-	-	-	-	211
74	8	1	35	7	-	-	-	-	-	-	212
1623	232	72	2763	481	32	1789	367	10	738	169	215
-	-	-	-	-	-	-	-	-	-	-	216
427	84	6	162	38	-	-	-	2	116	34	221
222	35	8	215	47	-	-	-	-	-	-	222
1561	194	30	1395	194	1	63	10	1	99	18	225
5084	791	108	3538	682	19	943	226	4	307	68	226
-	-	-	-	-	-	-	-	-	-	-	231
-	-	-	-	-	-	-	-	-	-	-	235
156	27	4	174	25	2	133	25	1	100	15	236
-	-	-	-	-	-	-	-	-	-	-	237
26	8	-	-	-	-	-	-	-	-	-	311
226	25	3	123	16	1	48	10	-	-	-	315
169	29	1	26	9	1	40	10	-	-	-	316
117	16	-	-	-	-	-	-	-	-	-	317
-	-	-	-	-	-	-	-	-	-	-	325
-	-	-	-	-	-	-	-	-	-	-	326
-	-	-	-	-	-	-	-	-	-	-	327
53	10	1	53	8	-	-	-	1	136	20	335
44	7	1	20	5	-	-	-	1	59	15	336
-	-	-	-	-	-	-	-	-	-	-	337
-	-	1	22	6	-	-	-	-	-	-	415
117	18	4	188	27	-	-	-	-	-	-	416
-	-	-	-	-	-	-	-	-	-	-	417
25	4	1	46	9	-	-	-	-	-	-	421
367	43	12	629	77	3	157	34	1	87	16	425
308	34	5	226	32	-	-	-	1	81	19	426
90	14	-	-	-	-	-	-	-	-	-	435
-	-	2	106	17	1	114	13	-	-	-	436
13	3	-	-	-	-	-	-	-	-	-	437

10a(1) Landwirtschaftliche Betriebe mit Tabakanbau nach Größenklassen der Tabakfläche und der landwirtschaftlich genutzten Fläche:

Lfd. Nr.	Landwirtschaftlich genutzte Fläche von ... bis unter ... ha	Betriebe mit Tabakfläche von ... bis unter ... ha											
		insgesamt			0,01 - 0,05			0,05 - 0,10			0,10 - 0,25		
		Betriebe	Ackerfläche	Tabakfläche	Betriebe	Ackerfläche	Tabakfläche	Betriebe	Ackerfläche	Tabakfläche	Betriebe	Ackerfläche	Tabakfläche
		Anzahl	ha		Anzahl	ha		Anzahl	ha		Anzahl	ha	
	1	2	3	4	5	6	7	8	9	10	11	12	

01	0 AK	-	-	-	-	-	-	-	-	-	-	-	
02	0,01- 1	15	9	5	-	-	-	-	-	1	1	0	
03	1 - 2	131	172	30	-	-	-	3	4	0	83	103	14
04	2 - 5	254	664	85	-	-	-	2	3	0	97	224	17
05	5 - 10	409	2201	218	-	-	-	-	-	-	58	252	11
06	10 - 15	321	3166	272	-	-	-	-	-	-	24	211	5
07	15 - 20	271	3994	324	-	-	-	-	-	-	8	112	1
08	20 - 30	256	5154	378	-	-	-	-	-	-	3	61	1
09	30 - 50	116	3533	221	-	-	-	-	-	-	-	-	-
10	50 - 100	9	516	20	-	-	-	-	-	-	-	-	-
11	100 UND MEHR	1	100	2	-	-	-	-	-	-	-	-	-
12	INSGESAMT	1783	19513	1554	-	-	-	5	7	0	274	964	48
13	DAR. I. U.M.	1768	19503	1550	-	-	-	5	7	0	273	963	48

Lfd. Nr.	Landwirtschaftlich genutzte Fläche von ... bis unter ... ha	Betriebe mit Tabakfläche von ... bis unter ... ha											
		0,25 - 0,50			0,50 - 0,75			0,75 - 1,00			1,0 - 1,5		
		Betriebe	Ackerfläche	Tabakfläche	Betriebe	Ackerfläche	Tabakfläche	Betriebe	Ackerfläche	Tabakfläche	Betriebe	Ackerfläche	Tabakfläche
		Anzahl	ha		Anzahl	ha		Anzahl	ha		Anzahl	ha	
	13	14	15	16	17	18	19	20	21	22	23	24	

01	0 AK	-	-	-	-	-	-	-	-	-	-	-	
02	0,01- 1	14	8	4	-	-	-	-	-	-	-	-	
03	1 - 2	39	55	12	5	7	3	-	-	-	-	-	
04	2 - 5	104	276	33	30	119	22	8	26	6	3	8	3
05	5 - 10	173	861	59	97	550	56	35	223	29	29	189	33
06	10 - 15	57	547	20	99	906	59	40	404	33	60	645	69
07	15 - 20	21	302	7	47	639	27	35	484	29	76	1091	85
08	20 - 30	24	435	8	38	739	22	25	502	21	56	1070	64
09	30 - 50	7	206	3	11	342	7	11	332	9	24	665	26
10	50 - 100	1	60	0	-	-	-	1	68	1	3	136	3
11	100 UND MEHR	-	-	-	-	-	-	-	-	-	-	-	-
12	INSGESAMT	440	2750	146	335	3302	196	155	2039	128	251	3803	284
13	DAR. I. U.M.	426	2742	142	335	3302	196	155	2039	128	251	3803	284

Lfd. Nr.	Landwirtschaftlich genutzte Fläche von ... bis unter ... ha	Betriebe mit Tabakfläche von ... bis unter ... ha														
		1,5 - 2,0			2 - 3			3 - 4			4 - 5			5 und mehr		
		Betriebe	Ackerfläche	Tabakfläche	Betriebe	Ackerfläche	Tabakfläche	Betriebe	Ackerfläche	Tabakfläche	Betriebe	Ackerfläche	Tabakfläche	Betriebe	Ackerfläche	Tabakfläche
		Anzahl	ha		Anzahl	ha		Anzahl	ha		Anzahl	ha		Anzahl	ha	
	25	26	27	28	29	30	31	32	33	34	35	36	37	38	39	

01	0 AK	-	-	-	-	-	-	-	-	-	-	-	-	-	-	
02	0,01- 1	-	-	-	-	-	-	-	-	-	-	-	-	-	-	
03	1 - 2	4	2	2	-	-	-	-	-	-	-	-	-	-	-	
04	2 - 5	1	3	2	1	2	2	-	-	-	-	-	-	-	-	
05	5 - 10	11	79	17	6	48	13	-	-	-	-	-	-	-	-	
06	10 - 15	22	231	37	13	149	29	5	63	15	-	-	1	10	5	
07	15 - 20	44	657	70	31	516	73	7	119	23	2	35	9	-	-	
08	20 - 30	37	306	60	50	1033	117	18	391	55	3	77	13	2	41	17
09	30 - 50	22	672	35	21	671	49	11	323	35	2	76	9	7	251	49
10	50 - 100	-	-	-	2	139	5	1	54	4	-	-	-	1	59	7
11	100 UND MEHR	-	-	-	1	100	2	-	-	-	-	-	-	-	-	-
12	INSGESAMT	138	2489	223	125	2658	289	42	950	132	7	189	30	11	362	78
13	DAR. I. U.M.	136	2489	223	125	2658	289	42	950	132	7	189	30	11	362	78

10a(2) Landwirtschaftliche Betriebe mit Tabakanbau nach Größenklassen der Tabakfläche in den Stadt- und Landkreisen

Betriebs- nr.	Kreis	Betriebe mit Tabakfläche von ... bis unter ... ha											
		Insgesamt			0,01 - 0,05			0,05 - 0,10			0,10 - 0,25		
		Betriebe	Ackerfläche	Tabakfläche	Betriebe	Ackerfläche	Tabakfläche	Betriebe	Ackerfläche	Tabakfläche	Betriebe	Ackerfläche	Tabakfläche
		Anzahl	ha		Anzahl	ha		Anzahl	ha		Anzahl	ha	
	1	2	3	4	5	6	7	8	9	10	11	12	
118	Ludwigsburg	10	85	7	-	-	-	-	-	-	3	4	1
121	Heilbronn, Stadt	12	111	14	-	-	-	-	-	-	-	-	-
125	Heilbronn, Landkreis												
	unter 2	3	3	1	-	-	-	-	-	-	1	1	0
	2 - 5	6	24	1	-	-	-	-	-	-	5	20	1
	5 - 10	12	80	3	-	-	-	-	-	-	5	30	1
	10 - 20	7	94	3	-	-	-	-	-	-	2	20	0
	20 und mehr	12	285	15	-	-	-	-	-	-	-	-	-
	Insgesamt	40	485	22	-	-	-	-	-	-	13	71	2
128	Main-Tauber- Kreis	2	16	1	-	-	-	-	-	-	1	3	0
215	Karlsruhe, Landkreis												
	unter 2	33	42	6	-	-	-	1	1	0	26	31	4
	2 - 5	40	98	12	-	-	-	2	3	0	18	39	3
	5 - 10	47	270	34	-	-	-	-	-	-	5	26	1
	10 - 20	50	567	42	-	-	-	-	-	-	6	69	1
	20 und mehr	28	854	72	-	-	-	-	-	-	1	24	0
	Insgesamt	198	1 830	166	-	-	-	3	5	0	56	189	9
216	Rastatt												
	unter 2	1	2	0	-	-	-	1	2	0	-	-	-
	2 - 5	6	15	2	-	-	-	-	-	-	1	1	0
	5 - 10	17	70	6	-	-	-	-	-	-	5	15	1
	10 - 20	16	158	8	-	-	-	-	-	-	2	13	0
	20 und mehr	10	261	25	-	-	-	-	-	-	-	-	-
	Insgesamt	50	505	39	-	-	-	1	2	0	8	30	1
221	Heidelberg, Stadt	30	427	41	-	-	-	-	-	-	-	-	-
222	Mannheim, Stadt												
	unter 2	1	1	0	-	-	-	-	-	-	-	-	-
	2 - 5	3	12	4	-	-	-	-	-	-	-	-	-
	5 - 10	7	53	8	-	-	-	-	-	-	-	-	-
	10 - 20	40	600	61	-	-	-	-	-	-	-	-	-
	20 und mehr	42	1 018	86	-	-	-	-	-	-	-	-	-
	Insgesamt	93	1 684	159	-	-	-	-	-	-	-	-	-
225	Neckar-Oden- wald-Kreis	14	77	6	-	-	-	-	-	-	3	5	1
226	Rhein-Neckar- Kreis												
	unter 2	26	33	7	-	-	-	-	-	-	19	24	3
	2 - 5	36	93	10	-	-	-	-	-	-	19	43	3
	5 - 10	45	290	27	-	-	-	-	-	-	7	35	1
	10 - 20	193	2 711	225	-	-	-	-	-	-	7	80	1
	20 und mehr	152	3 683	247	-	-	-	-	-	-	2	37	0
	Insgesamt	452	6 809	516	-	-	-	-	-	-	54	219	9
236	Enzkreis	4	41	4	-	-	-	-	-	-	1	9	0
315	Breisgau-Hoch- schwarzwald	23	151	13	-	-	-	-	-	-	1	2	0
316	Emmendingen												
	unter 2	2	3	0	-	-	-	-	-	-	1	1	0
	2 - 5	8	19	2	-	-	-	-	-	-	5	12	1
	5 - 10	19	92	12	-	-	-	-	-	-	2	7	0
	10 - 20	22	221	19	-	-	-	-	-	-	2	16	0
	20 und mehr	8	287	12	-	-	-	-	-	-	-	-	-
	Insgesamt	59	621	45	-	-	-	-	-	-	10	36	2
317	Ortenaukreis												
	unter 2	76	92	19	-	-	-	1	1	0	34	44	6
	2 - 5	146	384	51	-	-	-	-	-	-	45	103	8
	5 - 10	246	1 271	120	-	-	-	-	-	-	33	136	6
	10 - 20	210	2 227	182	-	-	-	-	-	-	12	115	2
	20 und mehr	118	2 696	148	-	-	-	-	-	-	-	-	-
	Insgesamt	796	6 671	520	-	-	-	1	1	0	124	397	22

Noch: 10a(2) Landwirtschaftliche Betriebe mit Tabakanbau nach Größenklassen der Tabakfläche
in den Stadt- und Landkreisen

Schlüssel-Nr.	Kreis	Betriebe mit Tabakfläche von ... bis unter ... ha											
		0,25 - 0,50			0,50 - 0,75			0,75 - 1,00			1,0 - 1,5		
		Betriebe	Ackerfläche	Tabakfläche	Betriebe	Ackerfläche	Tabakfläche	Betriebe	Ackerfläche	Tabakfläche	Betriebe	Ackerfläche	Tabakfläche
		Anzahl	ha		Anzahl	ha		Anzahl	ha		Anzahl	ha	
	13	14	15	16	17	18	19	20	21	22	23	24	
118	Ludwigsburg	3	12	1	1	16	1	1	24	1	1	12	1
121	Heilbronn, Stadt	3	34	1	2	17	1	1	7	1	1	8	1
125	Heilbronn, Landkreis												
	unter 2	2	2	1	-	-	-	-	-	-	-	-	-
	2 - 5	1	4	0	-	-	-	-	-	-	-	-	-
	5 - 10	6	44	2	1	5	1	-	-	-	-	-	-
	10 - 20	4	57	1	-	-	-	-	-	1	17	1	-
	20 und mehr	7	151	2	3	70	2	-	-	1	30	1	-
	Insgesamt	20	257	6	4	76	2	-	-	2	47	2	-
128	Main-Tauber-Kreis	-	-	-	1	13	1	-	-	-	-	-	-
215	Karlsruhe, Landkreis												
	unter 2	5	7	1	1	2	1	-	-	-	-	-	-
	2 - 5	13	36	4	6	17	3	1	3	1	-	-	-
	5 - 10	14	69	4	13	72	8	5	31	4	3	21	4
	10 - 20	10	102	3	10	105	6	6	66	5	8	92	10
	20 und mehr	2	49	1	5	140	3	1	19	1	3	62	3
	Insgesamt	44	263	14	35	336	20	13	119	11	14	175	16
216	Rastatt												
	unter 2	-	-	-	-	-	-	-	-	-	-	-	-
	2 - 5	5	13	2	-	-	-	-	-	-	-	-	-
	5 - 10	10	45	3	2	10	1	-	-	-	-	-	-
	10 - 20	8	82	3	4	42	2	1	11	1	1	10	1
	20 und mehr	-	-	-	3	54	2	3	77	2	-	-	-
	Insgesamt	23	141	8	9	106	6	4	88	3	1	10	1
221	Heidelberg, Stadt	2	17	1	6	65	4	2	14	2	9	131	11
222	Mannheim, Stadt												
	unter 2	1	1	0	-	-	-	-	-	-	-	-	-
	2 - 5	-	-	-	2	9	1	-	-	-	-	-	-
	5 - 10	1	5	0	-	-	-	-	-	4	32	5	-
	10 - 20	2	29	1	2	30	1	6	86	5	7	92	8
	20 und mehr	1	22	0	4	98	3	1	20	1	4	101	4
	Insgesamt	5	57	2	8	137	5	7	106	6	15	224	18
225	Neckar-Odenwald-Kreis	5	16	2	4	38	2	1	9	1	1	9	1
226	Rhein-Neckar-Kreis												
	unter 2	5	5	1	1	2	1	-	-	-	-	-	-
	2 - 5	11	32	3	6	18	4	-	-	-	-	-	-
	5 - 10	10	60	4	16	107	9	6	44	5	4	28	5
	10 - 20	19	243	7	43	554	25	20	287	16	56	792	63
	20 und mehr	8	180	3	15	360	9	10	289	8	37	851	43
	Insgesamt	53	519	18	81	1 042	47	36	621	29	97	1 671	111
236	Enzkreis	-	-	-	1	10	1	-	-	-	-	-	-
315	Breisgau-Hochschwarzwald	8	47	3	11	72	6	2	12	2	-	-	-
316	Emmendingen												
	unter 2	1	2	0	-	-	-	-	-	-	-	-	-
	2 - 5	2	5	1	1	3	1	-	-	-	-	-	-
	5 - 10	6	23	2	4	17	2	4	28	4	3	16	3
	10 - 20	1	13	0	2	16	1	8	75	6	8	86	9
	20 und mehr	2	52	1	1	22	1	-	-	-	1	21	1
	Insgesamt	12	94	4	8	58	5	12	104	10	12	124	13
317	Ortenaukreis												
	unter 2	38	44	12	3	4	2	-	-	-	-	-	-
	2 - 5	69	180	22	23	73	13	6	21	5	3	8	3
	5 - 10	117	579	40	58	320	34	18	108	15	15	92	16
	10 - 20	27	258	10	65	628	39	31	335	26	45	526	51
	20 und mehr	11	235	4	15	293	8	21	472	17	35	766	39
	Insgesamt	262	1 294	88	164	1 317	96	76	936	63	98	1 391	109

Betriebe mit Tabakfläche von ... bis unter ... ha															Kreis	Schlüssel-Nr.
1,5 - 2,0			2 - 3			3 - 4			4 - 5			5 und mehr				
Betriebe	Ackerfläche	Tabakfläche	Betriebe	Ackerfläche	Tabakfläche	Betriebe	Ackerfläche	Tabakfläche	Betriebe	Ackerfläche	Tabakfläche	Betriebe	Ackerfläche	Tabakfläche		
Anzahl	ha		Anzahl	ha		Anzahl	ha		Anzahl	ha		Anzahl	ha			
25	26	27	28	29	30	31	32	33	34	35	36	37	38	39		
-	-	-	1	17	3	-	-	-	-	-	-	-	-	-	Ludwigsburg	118
2	21	3	3	25	7	-	-	-	-	-	-	-	-	-	Heilbronn, Stadt	121
-	-	-	-	-	-	-	-	-	-	-	-	-	-	-	Heilbronn, Landkreis	125
-	-	-	-	-	-	-	-	-	-	-	-	-	-	-	unter 2	
-	-	-	-	-	-	-	-	-	-	-	-	-	-	-	2 - 5	
-	-	-	-	-	-	-	-	-	-	-	-	-	-	-	5 - 10	
-	-	-	-	-	-	-	-	-	-	-	-	1	34	-	10 - 20	
-	-	-	-	-	-	-	-	-	-	-	-	1	34	-	20 und mehr	
-	-	-	-	-	-	-	-	-	-	-	-	-	-	-	Insgesamt	
-	-	-	-	-	-	-	-	-	-	-	-	-	-	-	Main-Tauber-Kreis	128
-	-	-	-	-	-	-	-	-	-	-	-	-	-	-	Karlsruhe, Landkreis	215
-	-	-	-	-	-	-	-	-	-	-	-	-	-	-	unter 2	
-	-	-	-	-	-	-	-	-	-	-	-	-	-	-	2 - 5	
4	29	7	3	23	7	-	-	-	-	-	-	-	-	-	5 - 10	
6	68	10	4	65	9	-	-	-	-	-	-	-	-	-	10 - 20	
1	30	2	6	232	14	2	49	6	3	105	13	4	143	29	20 und mehr	
11	126	18	13	320	29	2	49	6	3	105	13	4	143	29	Insgesamt	
-	-	-	-	-	-	-	-	-	-	-	-	-	-	-	Rastatt	216
-	-	-	-	-	-	-	-	-	-	-	-	-	-	-	unter 2	
-	-	-	-	-	-	-	-	-	-	-	-	-	-	-	2 - 5	
-	-	-	-	-	-	-	-	-	-	-	-	-	-	-	5 - 10	
-	-	-	-	-	-	-	-	-	-	-	-	-	-	-	10 - 20	
1	35	2	-	-	-	1	30	4	-	-	-	2	65	15	20 und mehr	
1	35	2	-	-	-	1	30	4	-	-	-	2	65	15	Insgesamt	
5	95	8	4	73	9	1	12	3	1	21	4	-	-	-	Heidelberg, Stadt	221
-	-	-	-	-	-	-	-	-	-	-	-	-	-	-	Mannheim, Stadt	222
-	-	-	1	2	2	-	-	-	-	-	-	-	-	-	unter 2	
2	16	3	-	-	-	-	-	-	-	-	-	-	-	-	2 - 5	
12	190	19	8	122	17	3	53	10	-	-	-	-	-	-	5 - 10	
7	171	12	15	360	36	10	246	30	-	-	-	-	-	-	10 - 20	
21	377	34	24	485	56	13	299	40	-	-	-	-	-	-	20 und mehr	
-	-	-	-	-	-	-	-	-	-	-	-	-	-	-	Insgesamt	
-	-	-	-	-	-	-	-	-	-	-	-	-	-	-	Neckar-Odenwald-Kreis	225
-	-	-	-	-	-	-	-	-	-	-	-	-	-	-	Rhein-Neckar-Kreis	226
1	2	2	-	-	-	-	-	-	-	-	-	-	-	-	unter 2	
-	-	-	-	-	-	-	-	-	-	-	-	-	-	-	2 - 5	
1	6	2	1	9	2	-	-	-	-	-	-	-	-	-	5 - 10	
19	305	31	20	308	48	6	97	20	2	35	9	1	10	-	10 - 20	
32	797	52	32	775	75	13	301	41	1	28	4	2	64	14	20 und mehr	
53	1 110	86	53	1 092	124	19	399	60	3	63	13	3	74	-	Insgesamt	
2	23	3	-	-	-	-	-	-	-	-	-	-	-	-	Enzkreis	236
1	18	2	-	-	-	-	-	-	-	-	-	-	-	-	Breisgau-Hochschwarzwald	315
-	-	-	-	-	-	-	-	-	-	-	-	-	-	-	Emmendingen	316
-	-	-	-	-	-	-	-	-	-	-	-	-	-	-	unter 2	
-	-	-	-	-	-	-	-	-	-	-	-	-	-	-	2 - 5	
-	-	-	-	-	-	-	-	-	-	-	-	-	-	-	5 - 10	
1	14	2	-	-	-	-	-	-	-	-	-	-	-	-	10 - 20	
1	24	2	2	123	5	1	44	3	-	-	-	-	-	-	20 und mehr	
2	38	3	2	123	5	1	44	3	-	-	-	-	-	-	Insgesamt	
-	-	-	-	-	-	-	-	-	-	-	-	-	-	-	Ortenaukreis	317
-	-	-	-	-	-	-	-	-	-	-	-	-	-	-	unter 2	
4	28	6	1	10	2	-	-	-	-	-	-	-	-	-	2 - 5	
22	264	35	6	81	13	2	21	6	-	-	-	-	-	-	5 - 10	
14	355	22	18	433	41	3	97	10	-	-	-	1	46	-	10 - 20	
40	646	64	25	524	57	5	118	16	-	-	-	1	46	-	20 und mehr	
-	-	-	-	-	-	-	-	-	-	-	-	-	-	-	Insgesamt	

10b(1) Landwirtschaftliche Betriebe mit Hopfenanbau nach Größenklassen der Hopfenfläche und der landwirtschaftlich genutzten Fläche

Lfd. Nr.	Landwirtschaftlich genutzte Fläche von ... bis unter ... ha	Betriebe mit Hopfenfläche von ... bis unter ... ha											
		insgesamt			0,01 - 0,05			0,05 - 0,10			0,10 - 0,25		
		Betriebe	Ackerfläche	Hopfenfläche	Betriebe	Ackerfläche	Hopfenfläche	Betriebe	Ackerfläche	Hopfenfläche	Betriebe	Ackerfläche	Hopfenfläche
		Anzahl	ha		Anzahl	ha		Anzahl	ha		Anzahl	ha	
	1	2	3	4	5	6	7	8	9	10	11	12	
01	0 AR	-	-	-	-	-	-	-	-	-	-	-	-
02	0,01- 1	3	2	2	-	-	-	-	-	-	-	-	-
03	1 - 2	4	4	3	-	-	-	-	-	1	1	0	-
04	2 - 5	45	55	43	-	-	-	-	-	5	6	1	-
05	5 - 10	184	317	253	-	-	-	-	-	4	3	1	-
06	10 - 15	194	492	329	-	-	-	-	-	1	1	0	-
07	15 - 20	91	333	174	-	-	-	-	-	-	-	-	-
08	20 - 30	70	452	202	-	-	-	-	-	-	-	-	-
09	30 - 50	13	156	24	-	-	-	-	-	2	57	0	-
10	50 - 100	-	-	-	-	-	-	-	-	-	-	-	-
11	100 UND MEHR	2	7	2	-	-	-	-	-	-	-	-	-
12	INSGESAMT	606	1818	1031	-	-	-	-	-	13	68	3	-
13	DAR. I U.M.	603	1816	1030	-	-	-	-	-	13	68	3	-

Lfd. Nr.	Landwirtschaftlich genutzte Fläche von ... bis unter ... ha	Betriebe mit Hopfenfläche von ... bis unter ... ha														
		0,25 - 0,30			0,30 - 0,50			0,50 - 0,75			0,75 - 1,00			1 - 2		
		Betriebe	Ackerfläche	Hopfenfläche	Betriebe	Ackerfläche	Hopfenfläche	Betriebe	Ackerfläche	Hopfenfläche	Betriebe	Ackerfläche	Hopfenfläche	Betriebe	Ackerfläche	Hopfenfläche
		Anzahl	ha		Anzahl	ha		Anzahl	ha		Anzahl	ha		Anzahl	ha	
	13	14	15	16	17	18	19	20	21	22	23	24	25	26	27	
01	0 AR	-	-	-	-	-	-	-	-	-	-	-	-	-	-	
02	0,01- 1	-	-	-	1	0	2	1	1	-	-	-	-	-	-	
03	1 - 2	-	-	-	1	0	1	1	1	1	1	1	1	1	1	
04	2 - 5	-	-	-	8	6	3	8	5	5	6	6	5	17	29	
05	5 - 10	5	12	1	16	10	6	34	34	21	21	22	18	66	114	
06	10 - 15	2	5	1	10	21	4	32	61	20	19	37	17	78	167	
07	15 - 20	1	1	0	7	14	3	9	16	5	4	11	3	39	133	
08	20 - 30	-	-	-	4	45	1	-	-	-	2	7	2	23	116	
09	30 - 50	-	-	-	2	33	1	-	-	-	2	5	2	3	22	
10	50 - 100	-	-	-	-	-	-	-	-	-	1	-	-	-	-	
11	100 UND MEHR	-	-	-	-	-	-	-	-	-	6	1	1	1	1	
12	INSGESAMT	3	16	2	48	129	19	86	120	53	56	94	48	228	584	
13	DAR. I U.M.	8	16	2	47	129	18	84	119	52	56	94	48	228	584	

Lfd. Nr.	Landwirtschaftlich genutzte Fläche von ... bis unter ... ha	Betriebe mit Hopfenfläche von ... bis unter ... ha														
		2 - 3			3 - 4			4 - 5			5 - 10			10 und mehr		
		Betriebe	Ackerfläche	Hopfenfläche	Betriebe	Ackerfläche	Hopfenfläche	Betriebe	Ackerfläche	Hopfenfläche	Betriebe	Ackerfläche	Hopfenfläche	Betriebe	Ackerfläche	Hopfenfläche
		Anzahl	ha		Anzahl	ha		Anzahl	ha		Anzahl	ha		Anzahl	ha	
	28	29	30	31	32	33	34	35	36	37	38	39	40	41	42	
01	0 AR	-	-	-	-	-	-	-	-	-	-	-	-	-	-	
02	0,01- 1	-	-	-	-	-	-	-	-	-	-	-	-	-	-	
03	1 - 2	-	-	-	-	-	-	-	-	-	-	-	-	-	-	
04	2 - 5	-	-	-	1	4	4	-	-	-	-	-	-	-	-	
05	5 - 10	24	62	55	7	25	24	5	24	23	2	12	12	-	-	
06	10 - 15	27	81	62	11	44	37	5	23	23	9	54	54	-	-	
07	15 - 20	15	65	36	5	22	18	6	38	27	5	32	27	-	-	
08	20 - 30	13	70	31	12	71	39	6	45	26	10	99	71	-	-	
09	30 - 50	1	6	2	1	10	3	-	-	-	2	22	11	-	-	
10	50 - 100	-	-	-	-	-	-	-	-	-	-	-	-	-	-	
11	100 UND MEHR	-	-	-	-	-	-	-	-	-	-	-	-	-	-	
12	INSGESAMT	80	284	186	37	174	124	22	129	99	28	219	176	-	-	
13	DAR. I U.M.	80	284	186	37	174	124	22	129	99	28	219	176	-	-	

10b(2) Landwirtschaftliche Betriebe mit Hopfenanbau nach Größenklassen der Hopfenfläche in den Stadt- und Landkreisen

Schlüssel-Nr.	Kreis Größenklasse nach der LF	Betriebe mit Hopfenfläche von ... bis unter ... ha											
		Insgesamt			0,01 - 0,05			0,05 - 0,10			0,10 - 0,25		
		Betriebe	Acker- fläche	Hopfen- fläche	Betriebe	Acker- fläche	Hopfen- fläche	Betriebe	Acker- fläche	Hopfen- fläche	Betriebe	Acker- fläche	Hopfen- fläche
		Anzahl	ha		Anzahl	ha		Anzahl	ha		Anzahl	ha	
1	2	3	4	5	6	7	8	9	10	11	12		

115 Böblingen

unter 2	-	-	-	-	-	-	-	-	-	-	-	-
2 - 5	-	-	-	-	-	-	-	-	-	-	-	-
5 - 10	-	-	-	-	-	-	-	-	-	-	-	-
10 - 20	-	-	-	-	-	-	-	-	-	-	-	-
20 und mehr	1	29	0	-	-	-	-	-	-	1	29	0
Insgesamt	1	29	0	-	-	-	-	-	-	1	29	0

226 Rhein-Neckar-Kreis

unter 2	1	1	0	-	-	-	-	-	-	1	1	0
2 - 5	2	8	1	-	-	-	-	-	-	1	4	0
5 - 10	1	9	0	-	-	-	-	-	-	-	-	-
10 - 20	3	38	2	-	-	-	-	-	-	-	-	-
20 und mehr	6	149	9	-	-	-	-	-	-	1	29	0
Insgesamt	13	205	12	-	-	-	-	-	-	3	35	1

435 Bodenseekreis

unter 2	4	3	3	-	-	-	-	-	-	-	-	-
2 - 5	40	44	39	-	-	-	-	-	-	4	1	1
5 - 10	166	280	232	-	-	-	-	-	-	4	3	1
10 - 20	234	658	423	-	-	-	-	-	-	1	1	0
20 und mehr	46	245	135	-	-	-	-	-	-	-	-	-
Insgesamt	490	1 231	833	-	-	-	-	-	-	9	5	2

436 Ravensburg

unter 2	2	1	1	-	-	-	-	-	-	-	-	-
2 - 5	3	3	3	-	-	-	-	-	-	-	-	-
5 - 10	17	28	21	-	-	-	-	-	-	-	-	-
10 - 20	48	129	77	-	-	-	-	-	-	-	-	-
20 und mehr	32	192	84	-	-	-	-	-	-	-	-	-
Insgesamt	102	353	186	-	-	-	-	-	-	-	-	-

Noch: 10b(2) Landwirtschaftliche Betriebe mit Hopfenanbau nach Größenklassen der Hopfenfläche
in den Stadt- und Landkreisen

Schlüssel-Nr.	Kreis Größenklasse nach der LF	Betriebe mit Hopfenfläche von ... bis unter ... ha														
		0,25 - 0,30			0,30 - 0,50			0,50 - 0,75			0,75 - 1,00			1 - 2		
		Betriebe	Acker- fläche	Hopfen- fläche	Betriebe	Acker- fläche	Hopfen- fläche	Betriebe	Acker- fläche	Hopfen- fläche	Betriebe	Acker- fläche	Hopfen- fläche	Betriebe	Acker- fläche	Hopfen- fläche
		Anzahl	ha		Anzahl	ha		Anzahl	ha		Anzahl	ha		Anzahl	ha	
	13	14	15	16	17	18	19	20	21	22	23	24	25	26	27	
115	Böblingen															
	unter 2	-	-	-	-	-	-	-	-	-	-	-	-	-	-	
	2 - 5	-	-	-	-	-	-	-	-	-	-	-	-	-	-	
	5 - 10	-	-	-	-	-	-	-	-	-	-	-	-	-	-	
	10 - 20	-	-	-	-	-	-	-	-	-	-	-	-	-	-	
	20 und mehr	-	-	-	-	-	-	-	-	-	-	-	-	-	-	
	Insgesamt	-	-	-	-	-	-	-	-	-	-	-	-	-	-	
226	Rhein-Neckar- Kreis															
	unter 2	-	-	-	-	-	-	-	-	-	-	-	-	-	-	
	2 - 5	-	-	-	1	3	0	-	-	-	-	-	-	-	-	
	5 - 10	1	9	0	-	-	-	-	-	-	-	-	-	-	-	
	10 - 20	-	-	-	1	10	0	1	13	1	-	-	1	16	1	
	20 und mehr	-	-	-	3	72	1	-	-	-	-	-	1	26	1	
	Insgesamt	1	9	0	5	85	2	1	13	1	-	-	2	41	2	
435	Bodenseekreis															
	unter 2	-	-	-	-	-	-	2	1	1	1	1	1	1	1	
	2 - 5	-	-	-	7	3	3	7	4	4	6	6	5	15	23	
	5 - 10	4	3	1	14	8	6	29	28	18	20	21	17	60	83	
	10 - 20	3	4	1	13	20	5	30	52	19	17	30	15	101	146	
	20 und mehr	-	-	-	1	0	0	-	-	-	3	9	2	12	18	
	Insgesamt	7	7	2	35	32	14	68	86	42	47	67	41	189	270	
436	Ravensburg															
	unter 2	-	-	-	1	0	0	1	1	1	-	-	-	-	-	
	2 - 5	-	-	-	-	-	-	1	1	1	-	-	-	2	3	
	5 - 10	-	-	-	2	2	1	5	6	3	1	1	1	6	9	
	10 - 20	-	-	-	3	5	1	10	15	6	6	17	5	15	20	
	20 und mehr	-	-	-	2	5	1	-	-	-	2	9	2	14	18	
	Insgesamt	-	-	-	8	12	3	17	22	11	9	27	7	37	49	

Betriebe mit Hopfenfläche von ... bis unter ... ha															Kreis	Bezugs-Nr.	
2 - 3			3 - 4			4 - 5			5 - 10			10 und mehr					Größenklasse nach der LF
Betriebe	Ackerfläche	Hopfenfläche	Betriebe	Ackerfläche	Hopfenfläche	Betriebe	Ackerfläche	Hopfenfläche	Betriebe	Ackerfläche	Hopfenfläche	Betriebe	Ackerfläche	Hopfenfläche			
Anzahl	ha		Anzahl	ha		Anzahl	ha		Anzahl	ha		Anzahl	ha				
28	29	30	31	32	33	34	35	36	37	38	39	40	41	42			
															Böblingen	115	
-	-	-	-	-	-	-	-	-	-	-	-	-	-	-	unter 2		
-	-	-	-	-	-	-	-	-	-	-	-	-	-	-	2 - 5		
-	-	-	-	-	-	-	-	-	-	-	-	-	-	-	5 - 10		
-	-	-	-	-	-	-	-	-	-	-	-	-	-	-	10 - 20		
-	-	-	-	-	-	-	-	-	-	-	-	-	-	-	20 und mehr		
-	-	-	-	-	-	-	-	-	-	-	-	-	-	-	Insgesamt		
															Rhein-Neckar-Kreis	226	
-	-	-	-	-	-	-	-	-	-	-	-	-	-	-	unter 2		
-	-	-	-	-	-	-	-	-	-	-	-	-	-	-	2 - 5		
-	-	-	-	-	-	-	-	-	-	-	-	-	-	-	5 - 10		
-	-	-	-	-	-	-	-	-	-	-	-	-	-	-	10 - 20		
-	-	-	-	-	-	-	-	-	1	22	.	-	-	-	20 und mehr		
-	-	-	-	-	-	-	-	-	1	22	.	-	-	-	Insgesamt		
															Bodenseekreis	435	
-	-	-	-	-	-	-	-	-	-	-	-	-	-	-	unter 2		
-	-	-	1	4	4	-	-	-	-	-	-	-	-	-	2 - 5		
21	55	48	7	25	24	5	24	23	2	12	12	-	-	-	5 - 10		
34	122	80	15	62	51	9	51	40	11	71	66	-	-	-	10 - 20		
9	40	22	9	54	29	6	45	26	6	51	37	-	-	-	20 und mehr		
64	217	150	32	144	108	20	120	90	19	135	115	-	-	-	Insgesamt		
															Ravensburg	436	
-	-	-	-	-	-	-	-	-	-	-	-	-	-	-	unter 2		
-	-	-	-	-	-	-	-	-	-	-	-	-	-	-	2 - 5		
3	7	7	-	-	-	-	-	-	-	-	-	-	-	-	5 - 10		
8	24	17	1	4	3	2	10	10	3	15	15	-	-	-	10 - 20		
5	36	11	4	26	13	-	-	-	5	47	39	-	-	-	20 und mehr		
16	67	36	5	30	16	2	10	10	8	62	54	-	-	-	Insgesamt		

11(1) Betriebe mit Viehhaltung nach Tierarten und Größenklassen der landwirtschaftlich genutzten Fläche

Lfd. Nr.	Landwirtschaftlich genutzte Fläche von ... bis unter ... ha	Betriebe mit Viehhaltung insgesamt	Pferde						Rind					
			insgesamt			Arbeitspferde			insgesamt		Kälber unter 6 Monate alt		6 Monate bis unter 1 Jahr alt	
			Betriebe		Tiere	Betriebe		Tiere	Betriebe	Tiere	Betriebe	Tiere	Betriebe	Tiere
			1	2	3	4	5	6	7	8	9	10	11	
LANDWIRTSCHAFT														
01	0 AR	177	12	21	4	9	50	913	20	281	35	174		
02	0,01-	3245	144	386	74	167	605	3452	217	409	275	583		
03	1 -	17391	1006	2394	649	1350	4028	11638	885	1411	1368	2230		
04	2 -	31011	1841	4753	1270	2585	18133	85528	7247	10831	8793	14646		
05	5 -	30134	1767	4355	1228	2532	24824	248740	16701	36870	17760	42907		
06	10 -	19100	1422	3432	1015	1895	17312	316699	14520	51107	14933	57053		
07	15 -	12844	1122	2789	781	1577	11959	324443	10817	52364	10905	59763		
08	20 -	13627	1592	4388	1103	2510	12729	488629	11878	80438	11901	91908		
09	30 -	5934	1004	3378	651	1821	5408	284330	5043	48069	5062	57689		
10	50 -	1100	244	1061	156	520	866	60618	756	10977	768	13254		
11	100 UND MEHR	221	70	862	52	445	117	13307	78	1942	86	2890		
12	INSGESAMT	134784	10224	27819	6983	15411	96031	1838297	68162	294699	71886	343097		
13	1 UND MEHR	131362	10068	27412	6905	15235	95376	1833932	67925	294009	71576	342340		
14	10 UND MEHR	52826	5454	15910	3758	8768	48391	1488026	43092	244897	43655	282557		
15	20 UND MEHR	20882	2910	5689	1962	5296	19120	846884	17755	141426	17817	165741		
16	30 UND MEHR	7255	1318	5301	859	2786	6391	358255	5877	60988	5916	73833		
FORST														
17	INSGESAMT	1614	80	193	48	98	533	2590	87	191	91	294		
ANTEIL DER LANDW. BETRIEBE AN														
13	1 UND MEHR	57,5	58,5	58,5	58,5	58,5	99,3	99,8	99,7	99,8	99,6	99,8		
14	10 UND MEHR	39,2	53,3	57,2	53,8	56,9	50,4	80,9	63,2	83,1	60,7	82,4		
20	20 UND MEHR	19,5	28,5	34,8	28,1	34,4	19,9	46,1	26,0	48,0	24,8	48,3		
21	30 UND MEHR	5,4	12,9	19,1	12,3	18,1	6,7	19,5	8,6	20,7	8,2	21,5		

Lfd. Nr.	Landwirtschaftlich genutzte Fläche von ... bis unter ... ha	Schweine										
		Schafe jeden Alters		insgesamt		Zuchtsauen und zur Zucht bestimmte Jungsaue ²⁾		Ferkel ³⁾		übrige Schweine ⁴⁾		
		Betriebe	Tiere	Betriebe	Tiere	Betriebe	Tiere	Betriebe	Tiere	Betriebe	Tiere	
		24	25	26	27	28	29	30	31	32	33	
LANDWIRTSCHAFTLICHE BETRIEBE												
01	0 AR	21	2153	100	3996	31	239	27	406	93	3351	
02	0,01-	165	3832	1473	14149	211	1013	228	2851	1388	10285	
03	1 -	899	6799	10251	33488	544	1277	1051	5009	9706	27202	
04	2 -	1441	18468	23222	114680	2511	7274	3472	23517	22049	83889	
05	5 -	1233	20836	25933	272294	7155	28727	6675	77716	24817	165851	
06	10 -	722	15245	16658	332724	7298	42513	6387	109120	15965	181091	
07	15 -	465	10842	11128	356833	5986	51265	5324	130940	10703	174628	
08	20 -	606	17962	11474	560159	6529	81411	6028	205781	11113	272967	
09	30 -	350	18729	4706	316184	2505	39281	2386	55486	4583	181417	
10	50 -	120	21087	755	83932	303	7025	313	16702	740	60205	
11	100 UND MEHR	49	17550	108	27822	53	2687	55	4935	108	20200	
12	INSGESAMT	6075	153503	105808	2116261	33126	262712	31946	672463	101265	1181086	
13	1 UND MEHR	5885	147518	104235	2098116	32884	261460	31691	669206	99784	1167450	
14	10 UND MEHR	2312	101415	44829	1677654	22674	224182	20493	562564	43212	890508	
15	20 UND MEHR	1125	75328	17043	988097	9390	130404	8782	322904	16544	534789	
16	30 UND MEHR	519	57366	5565	427938	2861	48993	2754	117123	5431	261822	
FORSTBETRIEBE												
17	INSGESAMT	79	426	570	3588	58	216	59	601	542	2771	
ANTEIL DER LANDW. BETRIEBE ANZEILE 12 (INSGESAMT) IN PKZENT												
18	1 UND MEHR	96,9	96,1	98,5	99,1	99,3	99,5	99,2	99,5	98,5	98,8	
19	10 UND MEHR	38,1	66,1	42,4	79,3	68,4	85,3	64,1	83,7	42,7	75,4	
20	20 UND MEHR	18,5	49,1	16,1	46,7	28,3	49,6	27,5	48,0	16,3	45,3	
21	30 UND MEHR	8,5	37,4	5,3	20,2	8,6	18,6	8,6	17,4	5,4	22,2	

1) Mast- und Schlachtkühe, Mastochsen und -bullen, Zuchtbullen, Zugochsen und -stiere. - 2) Mit 50 und mehr kg Lebendgewicht. - 3) Unter 20 kg Lebendgewicht. - 4) Mit 20 und mehr kg Lebendgewicht. - 5) Einschließlich zur Aufzucht bestimmter Kühen und Junghennen. - 6) Einschließlich der hierfür bestimmten Kühen. - 7) Einschließlich deren Kühen.

vieh												Lfd. Nr.
Jungvieh				2 Jahre alte und ältere Tiere								
1 Jahr bis unter 2 Jahre alt				Färsen, Kalbinnen, Sterken		Kühe zur Milchgewinnung ohne Ammen- und Mutterkühe		Ammen- und Mutterkühe		übrige Rinder ¹⁾		
männlich		weiblich										
Betriebe	Tiere	Betriebe	Tiere	Betriebe	Tiere	Betriebe	Tiere	Betriebe	Tiere	Betriebe	Tiere	
12	13	14	15	16	17	18	19	20	21	22	23	

LICHE BETRIEBE

16	80	23	159	9	40	22	113	1	9	11	57	G1
156	383	220	478	100	133	482	1372	-	-	51	94	O2
741	1281	967	1536	244	313	2788	4585	-	-	178	292	O3
4651	7842	6445	5506	2129	2836	15009	38088	5	34	1035	1745	O4
10541	22467	13410	24781	6670	9494	22743	106960	54	397	2801	4964	O5
10378	30823	12146	31669	7337	13324	16319	125721	80	788	3328	6214	O6
8147	32283	5384	34065	6411	14598	11373	124017	65	724	2890	6229	O7
9386	51152	10560	53032	7874	23832	12067	178381	90	1215	3654	6671	O8
3991	32066	4438	31119	3469	14375	4964	95253	70	1116	1628	4643	O9
588	8378	664	6493	488	2837	707	16916	29	639	265	1124	10
74	2193	72	1524	44	502	58	2872	23	858	55	526	11
48669	188948	58329	194362	34775	82684	86532	694278	417	5780	15956	34449	12
48497	188485	58066	193725	34666	82511	86028	692793	416	5771	15894	34298	13
32564	156895	37264	157902	25623	69868	45488	543160	357	5340	11820	27407	14
14039	93789	15734	92168	11875	41546	17796	293422	212	3828	5002	14964	15
4653	42637	5174	39136	4001	17714	5729	115041	122	2613	1948	6293	16

BETRIEBE

78	221	87	247	40	84	146	597	3	33	363	923	17
----	-----	----	-----	----	----	-----	-----	---	----	-----	-----	----

ZEILE 12 (INSGESAMT) IN PROZENT

99,6	99,8	55,6	59,7	99,7	99,8	99,4	99,8	99,8	55,8	99,6	99,6	18
66,9	83,0	63,9	81,2	73,7	84,5	52,6	78,2	85,6	92,4	74,1	79,6	19
28,8	49,6	27,0	47,4	34,1	50,2	20,6	42,3	50,8	66,2	35,1	43,4	20
9,6	22,6	8,9	20,1	11,5	21,4	6,6	16,6	29,3	45,2	12,2	18,3	21

Geflügel								Lfd. Nr.
Legehennen				Masthähnchen und -hühnchen ⁶⁾		Gänse, Enten, Truthühner ⁷⁾		
insgesamt ⁵⁾		1/2 Jahr und älter						
Betriebe	Tiere	Betriebe	Tiere	Betriebe	Tiere	Betriebe	Tiere	
34	35	36	37	38	39	40	41	

81	167734	81	159700	17	692	10	7530	G1
2556	124607	2454	110302	458	7538	130	4758	C2
13283	281405	12669	244184	2577	9662	630	4729	C3
22839	597569	21827	491466	5224	19007	1138	9719	O4
22660	810932	21762	710352	6041	40354	1378	44679	O5
14435	702970	13921	572603	3842	56268	1049	8333	O6
9482	644285	9169	528912	2434	58817	762	7661	O7
9475	828567	9173	641728	2120	193737	803	33778	O8
3627	594525	3504	432982	651	124015	366	15939	O9
578	440161	565	374609	77	23234	95	3195	10
89	325496	82	232491	16	2288	16	2790	11
95109	5518255	95207	4499329	23457	535612	6377	143111	12
96472	5225914	92672	4229327	22982	527382	6237	130823	13
37690	3536008	36414	2783325	9140	458359	3091	71696	14
13773	2188749	13324	1681810	2864	343274	1280	55702	15
4294	1360182	4151	1040082	744	149537	477	21924	16
913	55754	882	41680	214	357	44	199	17
57,3	94,7	97,3	94,0	98,0	58,5	97,8	91,4	18
38,0	64,1	38,2	61,9	39,0	85,6	48,5	50,1	19
13,9	39,7	14,0	37,4	12,2	64,1	20,1	38,9	20
4,3	24,6	4,4	23,1	3,2	27,9	7,5	15,3	21

11(2) Landwirtschaftliche Betriebe mit Viehhaltung nach Tierarten in den Stadt- und Landkreisen

Schlüssel-Nr.	Kreis	Betriebe mit Viehhaltung insgesamt	Pferde								Rind		
			insgesamt			Arbeitspferde		insgesamt		Kälber unter 6 Monate alt		6 Monate bis unter 1 Jahr alt	
			Betriebe		Tiere	Betriebe	Tiere	Betriebe	Tiere	Betriebe	Tiere	Betriebe	Tiere
			1	2	3	4	5	6	7	8	9	10	11
111	STUTTGART	172	40	246	34	186	111	2449	82	297	77	343	
115	BUEBLINGEN L-KR	2453	274	1255	212	842	1384	23738	936	3856	1012	4806	
116	ESSLINGEN	2725	254	968	175	594	1803	24370	1062	3636	1247	4775	
117	GOEPPINGEN	2118	170	628	123	390	1749	45567	1476	7402	1476	8447	
118	LUDWIGSBURG	3025	195	674	142	410	1802	40090	1382	6781	1453	8506	
119	REMS-MURR-KREIS	3751	260	763	157	372	2482	44821	1800	7684	1944	8845	
121	HEILBRUNN STADT	229	5	12	3	5	141	2944	112	410	121	638	
125	HEILBRUNN LANDKREIS	4777	323	949	223	544	2467	48258	1847	7885	2008	10507	
126	HOHENLOHEKREIS	3575	179	494	103	204	2599	50747	2083	9327	2081	9811	
127	SCHWABISCH HALL	6528	304	736	180	348	5496	117358	4441	20857	4327	22136	
128	MAIN TAUBERKREIS	5572	216	473	114	199	3432	64219	2669	12240	2684	13524	
135	HEIDENHEIM	1694	127	365	88	195	1351	35102	1149	6216	1133	6625	
136	USTALBKREIS	6088	355	950	235	480	5328	120098	4311	20988	4347	23378	
211	BADEN-BADEN STADT	167	19	54	14	32	62	329	16	33	22	45	
212	KARLSRUHE, STADT	204	37	116	24	65	92	1099	47	173	62	186	
215	KARLSRUHE LANDKREIS	3630	472	1173	322	659	1435	17861	699	2825	882	3609	
216	RASTATT	2153	162	355	126	207	1272	8622	464	1177	699	1711	
221	HEIDELBERG STADT	95	34	98	27	68	52	1195	34	275	37	242	
222	MANNHEIM STADT	153	38	207	27	124	58	904	19	76	31	158	
225	NECKAR-ODENWALDKR.	3625	287	723	158	342	2486	53457	1959	9812	2076	11732	
226	RHEIN-NECKAR-KREIS	2728	419	931	278	508	1471	34418	1039	5427	1102	7337	
231	PFORZHEIM, STADT	75	17	157	11	129	50	1257	27	177	32	242	
235	CALW LANDKREISE	2923	177	532	127	327	1981	23452	1218	3449	1321	4213	
236	ENZKREIS	2006	200	529	122	223	1102	17472	641	2629	797	3694	
237	FREUDENSTADT	2962	140	369	81	185	2185	26027	1282	3994	1468	5058	
311	FREIBURG IM BREISG.	367	58	194	39	114	133	1523	70	217	82	326	
315	BREISGAU-HOCHSCHW.	4960	483	1034	375	657	3010	44706	1771	5461	1955	7740	
316	EMMENDINGEN	3291	402	572	315	385	2118	26812	1211	4897	1395	5337	
317	ORTENAU-KREIS	9170	810	1180	644	752	6349	58939	2989	8594	3618	10998	
325	ROTTWEIL LANDKREIS	3581	130	352	65	166	2864	37717	1934	6341	2023	7301	
326	SCHWARZWALD-BAAR-KR	3144	209	590	151	361	2816	48977	1944	7298	2031	8508	
327	TUTTLINGEN	2196	94	266	60	146	1666	25163	1130	4194	1223	4804	
335	KONSTANZ LANDKREIS	2797	162	587	110	327	2137	44358	1581	7067	1724	8834	
336	LCERRACH	2709	177	596	93	325	2065	28726	1350	4029	1434	4840	
337	WALDSHUT	3914	215	645	109	277	3519	55140	2646	9661	2662	10584	
415	REUTLINGEN L.O.-KR.	3894	283	1375	205	735	2823	50122	2064	8930	2225	9639	
416	TUEBINGEN	2525	143	421	93	218	1196	15267	709	2276	801	2925	
417	EGGELRINGEN	3409	224	650	167	350	1797	23668	1176	3786	1284	4712	
421	ULM STADT	282	29	86	19	44	207	5928	186	935	176	1121	
425	ALB-ODENAU-KREIS	5388	308	974	203	511	4141	102704	3525	18262	3393	18540	
426	BIBERACH	6071	518	1197	352	604	5028	145531	4132	23354	4149	26542	
435	RODENSEEKREIS LKR.	2922	288	754	184	380	2356	48501	1550	5968	1710	8141	
436	RAVENSBURG	6350	734	1855	521	998	5882	193074	4512	22240	4672	26713	
437	SIGMARINGEN	4386	253	734	172	423	3533	75587	2887	13563	2890	14924	

1) Mast- und Schlachtkühe, Mastochsen und -bullen, Zuchtbullen, Zugochsen und -stiere.

vieh												Schwie- sen- Nr.
Jungvieh				2 Jahre alte und ältere Tiere								
1 Jahr bis unter 2 Jahre alt				Färsen, Kalbinnen, Sterken		Kühe zur Milchgewinnung ohne Ammen- und Mutterkühe		Ammen- und Mutterkühe		übrige Rinder ¹⁾		
männlich		weiblich										
Betriebe	Tiere	Betriebe	Tiere	Betriebe	Tiere	Betriebe	Tiere	Betriebe	Tiere	Betriebe	Tiere	
12	13	14	15	16	17	18	19	20	21	22	23	
32	165	59	232	31	220	99	1099	-	-	15	93 111	
699	3124	843	2684	427	1019	1134	7778	10	141	130	330 115	
807	2920	1048	3038	475	1043	1413	8402	15	153	183	403 116	
1144	4704	1321	5302	812	2047	1627	16818	8	117	302	730 117	
1060	5221	1075	3870	647	1342	1557	13285	16	166	276	719 118	
1421	5412	1635	4895	817	1806	2208	15200	12	146	441	833 119	
80	252	106	364	48	120	130	1071	4	42	20	47 121	
1621	6727	1467	4609	828	1951	2209	15651	14	179	313	749 125	
1480	5330	1668	4906	1054	2173	2416	18106	6	83	517	1011 126	
2947	12217	3720	12212	2463	5624	5167	41956	23	243	1060	2113 127	
2136	8900	1937	5392	1236	2607	3159	20491	10	87	543	978 128	
885	4008	997	3803	661	1695	1229	12295	5	109	143	351 135	
3012	13367	3656	12471	2219	5078	4973	42238	26	424	969	2154 136	
13	21	24	59	5	9	50	133	1	21	4	6 211	
35	111	34	144	17	32	70	425	-	-	10	28 212	
655	2426	598	1963	234	668	1050	5899	4	37	188	434 215	
515	1337	346	781	137	329	999	3056	4	56	107	175 216	
38	205	28	87	3	14	34	329	1	32	5	11 221	
18	153	12	26	6	18	29	226	-	-	21	247 222	
1630	6241	1534	5136	983	2501	2232	16986	16	198	422	851 225	
895	5065	817	3307	422	1203	1207	10552	18	264	257	1263 226	
14	138	20	125	15	71	38	455	3	39	5	10 231	
833	2108	1114	2773	502	944	1734	9488	5	69	216	408 235	
539	2155	593	2041	270	637	863	5898	8	79	150	339 236	
1019	3040	1177	3129	468	936	1853	9279	8	121	297	470 237	
59	182	58	164	20	56	107	480	3	49	21	49 311	
998	3188	1633	5088	1003	2416	2772	19873	16	189	384	751 315	
996	3580	870	2355	314	699	1830	9026	4	83	401	835 316	
2344	6441	2375	5195	1003	1770	5685	24695	13	137	563	1109 317	
1397	4424	1576	4057	819	1568	2609	13452	5	78	258	496 325	
1094	3583	1823	5832	1213	2771	2668	19978	16	224	385	783 326	
826	2675	976	2963	573	1273	1455	8814	5	57	155	383 327	
1300	5211	1347	4537	971	2155	1933	15781	7	74	278	699 335	
952	2753	1263	3403	736	1550	1944	11594	14	167	205	390 336	
1886	6214	2163	6070	1233	2438	3278	19249	8	130	375	794 337	
1644	6177	1851	5903	1008	2250	2449	16625	7	73	263	525 415	
571	2097	663	1882	318	695	958	5036	3	37	94	319 416	
898	2681	962	2983	422	1071	1524	7852	8	178	192	405 417	
123	653	147	593	101	245	190	2226	1	7	56	148 421	
2303	9856	2851	10296	2137	5342	3893	38863	16	240	601	1305 425	
2601	12846	3637	15453	2502	6830	4708	57199	17	195	1492	3112 426	
968	4033	1453	4917	866	2053	2166	22301	16	205	460	883 435	
2230	9288	4478	21580	3141	9822	5591	97149	29	575	2819	5707 436	
1951	7719	2374	7742	1615	3393	3292	26969	12	276	451	1001 437	

Noch: 11(2) Landwirtschaftliche Betriebe mit Viehhaltung nach Tierarten in den Stadt- und Landkreisen

Kreis	Schafe jeden Alters		Schweine							
			insgesamt		Zuchtsauen und zur Zucht bestimmte Jungsaue ²⁾		Ferkel ³⁾		übrige Schweine ⁴⁾	
	Betriebe	Tiere	Betriebe	Tiere	Betriebe	Tiere	Betriebe	Tiere	Betriebe	Tiere
	24	25	26	27	28	29	30	31	32	33
111 STUTTGART	7	390	50	2017	5	176	7	340	50	1501
115 GÖEBLINGEN L-KR	83	3380	1535	26006	267	1520	237	4465	1496	20021
116 ESSLINGEN	193	10563	1291	16264	167	1074	190	2722	1223	12468
117 GÖEPPINGEN	233	8544	1469	30552	402	2664	394	7430	1403	20458
119 LUDWIGSBURG	100	2964	1901	40000	306	2871	351	7203	1820	29926
119 REMS-MURR-KREIS	173	2528	2266	29044	390	2436	408	6343	2158	20265
121 HEILBRONN STADT	1	1	145	3708	41	341	35	796	135	2571
125 HEILBRONN LANDKREIS	162	5255	3493	85778	931	8067	919	20648	3342	57063
126 HÜHNENLOHEKREIS	207	2858	3025	129373	1618	23390	1455	58405	2918	47578
127 SCHWAEBISCH HALL	463	5422	5752	239052	3749	51345	3265	129340	5485	58367
128 MAIN TAUBERKREIS	152	5113	4985	120909	2357	19383	2051	51472	4819	50054
135 HEIDENHEIM	178	6882	1473	48829	681	4807	639	12373	1435	31649
136 ÜSTALBKREIS	423	4750	4918	93974	1932	10464	1806	29058	4743	54452
211 BADEN-BADEN STADT	19	1204	81	416	4	29	8	93	78	294
212 KARLSRUHE, STADT	12	130	135	1946	11	175	17	381	132	1390
215 KARLSRUHE LANDKREIS	107	2514	2697	30158	341	2380	358	5606	2586	22172
216 RASTATT	59	1215	1542	12081	93	664	191	1906	1449	9511
221 HEIDELBERG STADT	2	6	64	2090	16	155	20	317	62	1618
222 MANNHEIM STADT	2	13	129	5272	56	226	49	774	126	4272
225 NECKAR-ODENWALDKR.	131	3083	3171	55690	1388	6214	1297	17939	3035	31537
226 RHEIN-NECKAR-KREIS	84	3083	2193	50348	637	4904	674	12081	2067	33363
231 PFÖRZHEIM, STADT	9	947	29	1368	7	85	11	258	29	1025
235 CALW LANDKREISE	121	4006	1889	14751	139	966	198	2835	1833	10950
236 ENZKREIS	86	1340	1178	12087	129	842	169	2316	1112	8929
237 FREUDENSTADT	113	3130	2162	22086	265	1517	277	4495	2128	16074
311 FREIBURG IM BREISG.	24	1517	279	5944	61	362	94	1451	247	4131
315 BREISGAU-HOCHSCHW.	292	4593	4112	45709	948	5077	1040	11347	3875	29285
316 EMMENDINGEN	140	1574	2745	32955	706	3219	671	7905	2598	21831
317 GRÖTENAUKREIS	256	3276	8017	70956	1932	7114	1827	16502	7666	47340
325 KÖTTWEIL LANDKREIS	133	3740	2964	39507	560	3651	580	9865	2872	25991
326 SCHWARZWALD-BAAR-KR	119	3224	2633	38328	611	4176	710	10912	2513	23240
327 TUTTLINGEN	73	5137	1793	18748	303	1508	381	4308	1683	12932
335 KONSTANZ LANDKREIS	106	2991	2265	40867	561	3188	536	8854	2199	28825
336 LGERRACH	192	3123	2091	17541	156	1256	364	3527	1976	12758
337 WALDSHUT	223	2068	3068	32795	426	2661	669	7600	2826	22524
415 REUTLINGEN LG-KR.	278	14357	2834	52502	562	3734	596	10661	2756	38107
416 TUEBINGEN	90	4149	1780	25204	231	1632	306	4914	1723	18658
417 ZOLLERNALBKREIS	166	8941	2542	20864	256	1482	361	4188	2460	15194
421 ULM STADT	15	472	248	13470	138	1538	123	3873	246	8059
425 ALB-DONAU-KREIS	317	5573	4958	211372	2895	29303	2621	72447	4830	109622
426 RISERACH	167	1936	5455	159484	2709	21347	2393	49311	5296	88826
435 GÖDENSEEKREIS LKR.	105	2001	2132	36029	671	3576	592	9490	2019	22963
436 PAVENSBURG	120	1885	4352	78292	1736	10514	1449	26571	3953	41207
437 SICHARINGEN	139	3625	3967	101905	1732	10679	1607	29141	3863	62085

2) Mit 50 und mehr kg Lebendgewicht. - 3) Unter 20 kg Lebendgewicht. - 4) Mit 20 und mehr kg Lebendgewicht. - 5) Einschließlich zur Aufzucht bestimmter Küken und Junghennen. - 6) Einschließlich der hierfür bestimmten Küken. - 7) Einschließlich deren Küken.

Geflügel								Schau- stätt- Nr.
Legehennen				Masthähnchen und -hühnchen ⁶⁾		Gänse, Enten, Truthühner ⁷⁾		
insgesamt ⁵⁾		1/2 Jahr und älter						
Betriebe	Tiere	Betriebe	Tiere	Betriebe	Tiere	Betriebe	Tiere	
34	35	36	37	38	39	40	41	

112	2660	110	2608	15	228	6	46	111
2037	88347	1962	81426	420	2442	78	918	115
2103	183611	1992	169323	297	11376	50	711	116
1650	220146	1617	199460	358	67878	126	1890	117
2364	188461	2251	152439	426	9850	87	2398	118
3042	146756	2921	118741	761	7850	164	1282	119
166	25814	158	19208	8	9	11	70	121
3739	279055	3623	238453	884	25103	246	5109	125
2683	269715	2620	181067	707	11160	215	13107	126
5340	191171	5182	174372	2320	11866	555	55485	127
4258	104835	4144	93036	998	2569	329	3051	128
1341	62759	1294	57513	296	4605	191	1882	135
4695	180306	4457	146890	1183	49487	498	3742	136
97	5752	94	5724	12	49	6	32	211
136	52399	131	45754	24	145	14	137	212
2725	167951	2556	138620	522	11900	212	1885	215
1602	37138	1546	34365	334	2608	89	903	216
54	13323	54	13123	5	146	10	57	221
88	56491	88	55091	1	30	9	89	222
2240	158176	2157	108119	292	1684	148	838	225
1839	195885	1796	184488	281	68882	179	6520	226
45	13334	42	3295	16	75	5	63	231
2521	88385	2448	80169	733	3532	113	633	235
1617	61730	1565	58223	428	11908	101	3532	236
2125	74771	2063	68676	481	3407	78	1039	237
243	14419	237	12701	41	145	16	181	311
3366	99253	3178	91179	713	3842	112	763	315
2437	104357	2240	95040	787	7459	167	990	316
7298	250780	6937	200662	2054	7365	334	1925	317
2760	114919	2602	89606	619	1945	115	1036	325
2006	106668	1897	86956	458	1705	85	577	326
1376	76658	1277	57956	259	1204	41	239	327
1959	101875	1880	62319	501	7016	120	2262	335
1793	104990	1726	81277	368	1004	80	606	336
2054	96710	1980	78314	258	1577	82	567	337
3035	211149	2962	185486	451	5783	88	2164	415
2050	137325	2019	95883	323	2609	72	950	416
2427	94417	2334	85814	398	1265	90	971	417
215	13297	214	12963	47	407	13	164	421
4149	331301	4001	218894	727	137064	368	5842	425
4451	194370	4300	172593	1071	32751	333	5322	426
1690	105193	1614	79808	413	859	122	1055	435
4075	321401	3951	230727	1313	10559	379	9876	436
3106	170202	2987	130968	854	2264	240	2202	437

12(1) Betriebe mit Rindviehhaltung nach Größenklassen des Rinderbestandes und der landwirtschaftlich genutzten Fläche

Lfd. Nr.	Landwirtschaftlich genutzte Fläche von ... bis unter ... ha	Betriebe mit ... Stück Rindvieh (einschl. Kälber)									
		insgesamt		1 - 2		3 - 9		10 - 14		15 - 19	
		Betriebe	Tiere	Betriebe	Tiere	Betriebe	Tiere	Betriebe	Tiere	Betriebe	Tiere
		1	2	3	4	5	6	7	8	9	10

LANDWIRTSCHAFTLICHE BETRIEBE

01	0 AR	50	913	1	1	24	142	7	80	2	31
02	0,01- 1	605	3452	153	234	371	1981	55	631	12	200
03	1 - 2	4028	11638	2280	3664	1682	6787	39	432	15	251
04	2 - 5	18133	85528	3435	6011	13912	69895	695	7682	64	1045
05	5 - 10	24824	248740	738	1267	12143	80691	8045	93801	2776	45888
06	10 - 15	17312	316699	149	249	1799	12651	3880	47237	4782	80987
07	15 - 20	11959	324443	59	98	380	2560	810	10010	1654	28471
08	20 - 30	12729	488629	61	88	215	1340	306	3769	643	11125
09	30 - 50	5408	284330	36	53	93	527	79	970	110	1899
10	50 - 100	866	60618	14	21	27	165	9	105	18	301
11	100 UND MEHR	117	13307	3	4	10	56	2	24	3	50
12	INSGESAMT	96031	1838297	6929	11690	30656	176795	13927	164741	10079	170248
13	1 UND MEHR	95376	1833932	6775	11455	30261	174672	13865	164030	10065	170017
14	10 UND MEHR	48391	1488026	322	513	2524	17299	5086	62115	7210	122833
15	20 UND MEHR	19120	846884	114	166	345	2088	396	4868	774	13375
16	30 UND MEHR	6391	358255	53	78	130	748	90	1099	131	2250

FURSTBETRIEBE

17	INSGESAMT	533	2590	241	387	230	956	28	318	16	261
----	-----------	-----	------	-----	-----	-----	-----	----	-----	----	-----

ANTEIL DER LANDW. BETRIEBE AN ZEILE 12 (INSGESAMT) IN PROZENT

18	1 UND MEHR	99,3	99,8	97,8	98,0	98,7	98,8	99,6	99,6	99,9	99,9
19	10 UND MEHR	50,4	80,9	4,6	4,4	8,2	9,8	36,5	37,7	71,5	72,1
20	20 UND MEHR	19,9	46,1	1,6	1,4	1,1	1,2	2,8	3,0	7,7	7,9
21	30 UND MEHR	6,7	19,5	0,8	0,7	0,4	0,4	0,6	0,7	1,3	1,3

Lfd. Nr.	Landwirtschaftlich genutzte Fläche von ... bis unter ... ha	Betriebe mit ... Stück Rindvieh (einschl. Kälber)											
		20 - 29		30 - 39		40 - 49		50 - 59		60 - 99		100 und mehr	
		Betriebe	Tiere	Betriebe	Tiere	Betriebe	Tiere	Betriebe	Tiere	Betriebe	Tiere	Betriebe	Tiere
		11	12	13	14	15	16	17	18	19	20	21	22

LANDWIRTSCHAFTLICHE BETRIEBE

01	0 AR	8	202	2	60	2	81	1	50	2	159	1	107
02	0,01- 1	11	261	-	-	2	83	-	-	1	62	-	-
03	1 - 2	8	180	-	-	1	41	1	58	-	-	2	225
04	2 - 5	20	457	2	66	3	134	1	53	-	-	1	185
05	5 - 10	1021	22925	75	2508	13	565	5	271	6	472	2	352
06	10 - 15	5272	123601	1176	38755	183	7855	45	2398	17	1173	9	1753
07	15 - 20	4663	113422	2882	97225	1082	47084	311	16632	108	7258	10	1683
08	20 - 30	2710	67997	3463	118560	2541	112122	1497	80621	1251	87962	42	5045
09	30 - 50	443	11124	837	29065	1053	46763	951	51526	1591	116852	215	25551
10	50 - 100	48	1189	61	2140	109	4929	94	5117	341	26292	145	20359
11	100 UND MEHR	2	46	6	213	3	132	5	270	32	2516	51	9996
12	INSGESAMT	14206	341404	8504	288592	4992	219829	2911	156996	3349	242746	478	65256
13	1 UND MEHR	14187	340941	8502	288532	4988	219665	2910	156946	3346	242525	477	65149
14	10 UND MEHR	13138	317379	8425	285958	4971	218925	2903	156564	3340	242053	472	64387
15	20 UND MEHR	3203	80356	4367	149978	3706	163946	2547	137534	3215	233622	453	60951
16	30 UND MEHR	493	12359	904	31418	1165	51824	1050	56913	1964	145660	411	55906

FURSTBETRIEBE

17	INSGESAMT	9	230	5	164	1	44	-	-	3	230	-	-
----	-----------	---	-----	---	-----	---	----	---	---	---	-----	---	---

ANTEIL DER LANDW. BETRIEBE AN ZEILE 12 (INSGESAMT) IN PROZENT

18	1 UND MEHR	99,9	99,9	100,0	100,0	99,9	99,9	100,0	100,0	99,9	99,9	99,8	99,8
19	10 UND MEHR	92,5	93,0	99,1	99,1	99,6	99,6	99,7	99,7	99,7	99,7	98,7	98,7
20	20 UND MEHR	22,5	23,5	51,4	52,0	74,2	74,6	87,5	87,6	96,0	96,2	94,8	93,4
21	30 UND MEHR	3,5	3,6	10,6	10,9	23,3	23,6	36,1	36,3	58,6	60,0	86,0	85,7

Schaubild 1

Entwicklung des Rinderbestands 1977/70

Zunahme

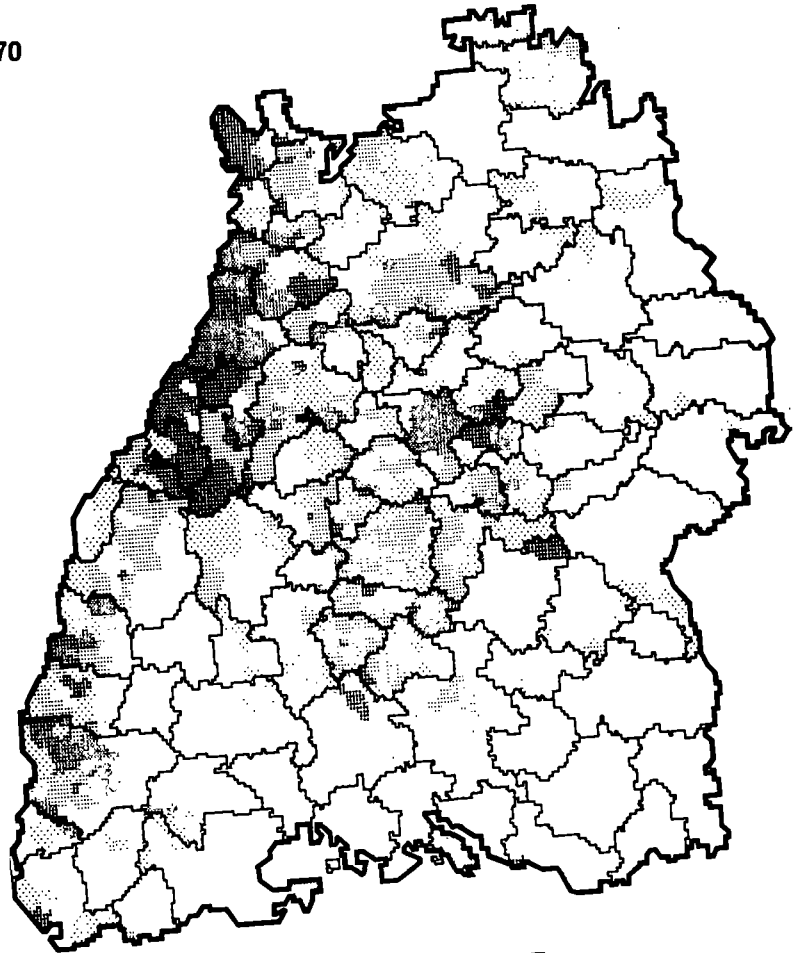
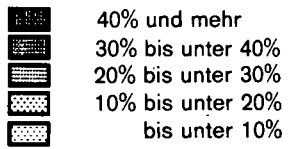

Abnahme

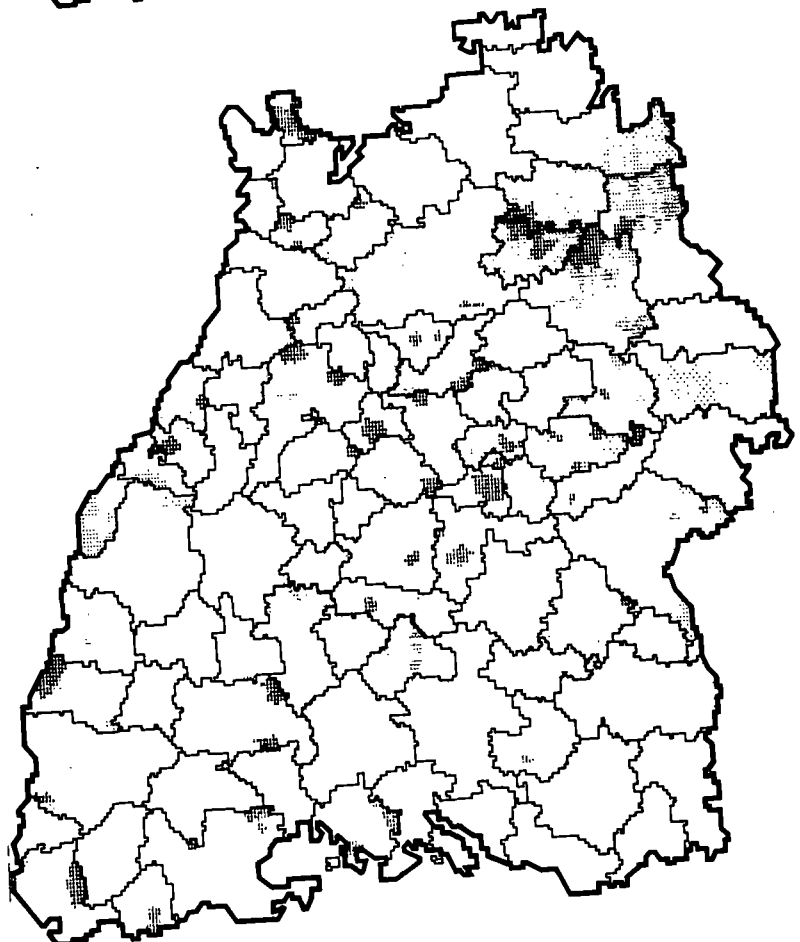
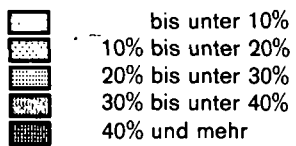

12(2) Landwirtschaftliche Betriebe mit Rindviehhaltung nach Größenklassen des Rinderbestandes in den Stadt- und Landkreisen

Schul- nr. Nr.	Kreis	Betriebe mit ... Stück Rindvieh (einschl. Kälber)									
		insgesamt		1 - 2		3 - 9		10 - 14		15 - 19	
		Betriebe	Tiere	Betriebe	Tiere	Betriebe	Tiere	Betriebe	Tiere	Betriebe	Tiere
		1	2	3	4	5	6	7	8	9	10
111	STUTTGART	411	2449	5	9	27	174	17	206	19	315
115	UEBULINGEN LKKA	1384	23736	82	144	561	3230	203	2363	139	2312
116	UESSLINGEN	1803	24370	174	308	867	4700	254	3006	133	2242
117	UEBBERINGEN	1749	45567	49	86	311	1872	229	2730	206	3504
118	UEBBERINGEN	1602	40090	74	129	433	2540	269	3215	205	3489
119	UEBBERINGEN LKKA	2482	44621	128	225	845	4950	421	4952	276	4649
121	UEBBERINGEN STADT	141	2944	1	2	25	160	25	295	21	359
125	UEBBERINGEN LKKA	2467	48258	133	221	662	4016	397	4698	321	5415
126	UEBBERINGEN LKKA	2599	50747	109	179	652	4070	476	5657	357	6012
127	SCHWABISCH HALL	5496	117358	177	312	1449	8996	883	10501	666	11262
128	UEBBERINGEN LKKA	3432	64219	182	302	973	5784	495	5880	500	8383
135	UEBBERINGEN	1351	35102	32	50	218	1380	191	2294	175	3025
136	UEBBERINGEN	5328	120093	112	197	1267	8040	820	9756	681	11555
211	UEBBERINGEN STADT	62	329	24	36	31	140	3	33	1	15
212	KARLSRUHE STADT	92	1099	19	31	43	217	9	103	7	113
215	KARLSRUHE LKKA	1435	17661	341	563	625	3126	126	1487	86	1436
216	RASTATT	1272	8622	391	661	696	3475	84	977	33	555
221	UEBBERINGEN STADT	52	1195	2	3	9	50	8	97	8	142
222	RASTATT STADT	58	904	4	8	17	90	21	242	5	85
225	UEBBERINGEN LKKA	2466	53457	109	186	711	4301	365	4347	258	4369
226	UEBBERINGEN LKKA	1471	34416	115	197	347	1959	197	2332	175	3002
231	UEBBERINGEN STADT	50	1257	10	15	17	100	2	20	5	79
235	UEBBERINGEN LKKA	1981	23452	137	245	1084	6061	280	3252	153	2570
246	UEBBERINGEN	1102	17472	126	214	449	2487	126	1473	86	1458
247	UEBBERINGEN	2185	26027	262	465	1097	5969	305	3530	151	2515
311	UEBBERINGEN LKKA	153	1523	16	30	58	332	25	294	13	219
315	UEBBERINGEN LKKA	3010	44706	344	558	1210	6842	379	4422	246	4127
316	UEBBERINGEN	2113	26812	362	654	864	4503	260	3038	161	2726
317	UEBBERINGEN	6549	50439	1479	2395	2927	15110	697	3145	472	7973
325	UEBBERINGEN LKKA	2664	37717	269	450	1330	7642	456	5381	252	4215
326	SCHWABISCH HALL LKKA	2815	46577	195	338	956	5413	421	4983	304	5123
327	TUTTLINGEN	1666	25163	115	196	771	4376	267	3343	135	2293
345	UEBBERINGEN LKKA	2137	44358	101	171	597	3689	372	4423	249	4176
346	UEBBERINGEN	2065	20726	158	261	904	5214	368	4322	197	3306
347	UEBBERINGEN	3519	55140	196	340	1372	8203	667	7766	385	6476
415	UEBBERINGEN LKKA	2625	50122	153	277	1019	5849	463	5481	304	5143
416	UEBBERINGEN	1196	15267	120	219	612	3388	155	1818	89	1492
417	UEBBERINGEN LKKA	1797	23668	165	302	949	5214	260	3028	145	2426
421	UEBBERINGEN STADT	207	5928	3	6	24	150	25	301	28	477
425	UEBBERINGEN LKKA	4141	102704	116	196	744	4723	624	7494	512	8701
426	UEBBERINGEN	5028	145531	79	130	750	4790	650	7751	590	9981
435	UEBBERINGEN LKKA	2356	48501	71	115	530	3375	423	5051	322	5438
436	UEBBERINGEN	5832	193074	67	110	689	4490	579	6960	551	9376
437	UEBBERINGEN	3533	75587	96	168	865	5395	610	7294	457	7719

Betriebe mit ... Stück Rindvieh (einschl. Kälber)												Kreis	Schließ-Nr.
20 - 29		30 - 39		40 - 49		50 - 59		60 - 99		100 und mehr			
Betriebe	Tiere	Betriebe	Tiere	Betriebe	Tiere	Betriebe	Tiere	Betriebe	Tiere	Betriebe	Tiere		
11	12	13	14	15	16	17	18	19	20	21	22		
22	525	10	333	6	263	2	.	1	.	2	453	STUTTGART	111
154	3669	103	3541	57	2514	35	1878	42	2954	8	1133	BIEBLINGEN L-KR.	115
171	4073	80	2661	44	1933	41	2256	35	2545	4	646	ESSLINGEN	116
352	8524	235	8022	160	7066	80	4343	120	3646	7	775	GÖPPINGEN	117
348	8329	205	7055	125	5479	63	3401	73	5388	7	1065	LUDWIGSBURG	118
384	9156	187	6287	94	4059	58	3131	75	5417	14	1955	HEISS-KORN-KREIS	119
35	845	22	731	10	434	1	.	1	.	-	-	HEILBRUNN STADT	121
426	10202	242	6176	136	5923	79	4271	64	4455	7	881	HEILBRUNN LANDKREIS	125
493	11828	254	8574	123	5416	60	3206	79	5026	5	779	HÖHNLEINKREIS	126
962	23303	640	21768	338	14056	158	8487	199	14381	24	3492	SCHWÄBISCH HALL	127
663	15888	288	9695	164	7133	73	3908	81	5709	13	1537	HAIN TAUBENKREIS	128
237	7006	180	6184	111	4927	82	4430	55	4606	10	1200	HEILBRUNN	135
1016	24531	647	21812	363	16035	210	11349	134	13204	28	3619	OSTALBKREIS	136
2	.	-	-	1	.	-	-	-	-	-	-	WADEN-BAIERN STADT	211
4	86	3	103	-	-	4	208	2	138	1	.	KARLSRUHE STADT	212
97	2302	62	2113	45	1998	19	1013	26	1918	8	1905	KARLSRUHE LANDKREIS	215
27	658	16	544	8	353	5	265	7	491	5	643	LAUDA	216
14	351	6	196	3	130	-	-	1	.	1	.	HEILBRUNN STADT	221
5	117	1	.	2	.	1	.	1	.	1	.	MANNHEIM STADT	222
400	9657	257	8719	168	7456	111	6000	99	7517	8	905	NECKAR-OBER-ALBK.	225
247	5905	136	4575	88	3650	46	2480	98	7154	22	2956	RHEIN-NECKAR-KREIS	226
4	95	-	-	1	.	4	229	5	390	2	294	PIRZENHEIM STADT	231
169	4058	71	2427	42	1834	20	1086	22	1599	3	320	SALZ LANDKREIS	235
121	2854	60	2037	42	1857	23	1504	31	2303	10	1285	ENCKREIS	236
167	3970	95	3281	45	1966	28	1455	27	1895	8	917	FREUDENSTADT	237
10	234	3	90	2	.	2	.	2	136	-	-	FREIBURG I. BR.	311
372	8914	216	7245	139	6036	65	3509	37	2661	2	392	BREISGAU-H. H. SCHL.	315
237	5693	106	3576	49	2149	22	1177	32	2295	5	1016	EMMENDINGEN	316
468	10927	150	5038	67	2926	33	1763	48	3453	8	1204	ENTENAU-KREIS	317
272	6461	123	4160	55	2419	31	1855	61	4463	7	871	KITZWEIL LANDKREIS	325
411	9776	252	8505	130	6345	60	3204	76	5226	3	359	SCHWARZALD-F. H. KR.	326
135	3223	80	2700	46	2091	37	1996	51	3973	9	1060	TUTTLINGEN	327
334	7919	190	6447	111	4358	82	4420	86	6051	15	2194	KONSTANZ LANDKREIS	335
208	4934	106	3581	54	2394	37	1980	27	1939	6	775	LEHRNACH	336
394	9452	238	8093	141	6243	63	3405	52	3761	9	1441	NEUBURG	337
406	9767	205	6976	119	5205	70	3753	66	4783	18	2323	REUTLINGEN L. KR.	415
102	2384	52	1766	20	875	14	755	30	2249	2	321	TUEBINGEN	416
98	2290	55	1875	28	1247	26	1384	60	4574	11	1320	WÜLLENBACH-KREIS	417
52	1293	34	1169	15	649	14	739	8	591	4	553	ULM STADT	421
864	20944	536	18211	320	14118	189	10159	217	15638	19	2520	ALB-DUINAU-KREIS	425
950	22996	755	25887	422	18540	317	17166	418	30652	57	7438	ÜBERACH	426
511	12229	263	8865	115	5023	60	3215	53	3847	8	1342	ÜBERACH-KREIS LKR.	435
1151	28063	938	32019	757	33602	435	26308	587	42447	78	9701	WAVENSBURG	436
661	15915	402	13567	218	9636	96	5162	109	7976	19	2755	SIGMARINGEN	437

13(1) Betriebe mit Milchkuhhaltung nach Größenklassen des Milchkuhbestandes und der landwirtschaftlich genutzten Fläche

Lfd. Nr.	Landwirtschaftlich genutzte Fläche von ... bis unter ... ha	Betriebe mit								
		insgesamt		1 - 2		3 - 4		5 - 6		
		Betriebe	Tiere	Betriebe	Tiere	Betriebe	Tiere	Betriebe	Tiere	
		1	2	3	4	5	6	7	8	
LANDWIRTSCHAFT										
01	0 AR	22	113	6	10	10	34	2	12	
02	0,01-	482	1372	236	344	201	677	25	136	
03	1 -	2788	4585	2441	3328	307	988	25	135	
04	2 -	15009	38088	8624	13501	5064	16926	1073	5692	
05	5 -	22743	106960	4468	7213	7680	27118	6207	33664	
06	10 -	16319	125721	1074	1660	2154	7788	3842	21277	
07	15 -	11373	124017	398	574	535	1923	1170	6560	
08	20 -	12067	178381	332	492	250	892	490	2741	
09	30 -	4964	95253	188	262	79	282	93	524	
10	50 -	707	16916	53	69	18	63	12	64	
11	100 UND MEHR	58	2872	5	8	3	11	-	-	
12	INSGESAMT	86532	694278	17825	27461	16301	56702	12939	70805	
13	1 UND MEHR	8602	692793	17583	27107	16090	55991	12912	70657	
14	10 UND MEHR	45488	543160	2050	3065	3039	10959	5607	31166	
15	20 UND MEHR	17796	293422	578	831	350	1248	595	3329	
16	30 UND MEHR	5729	115041	246	339	100	356	105	588	
FORST										
17	INSGESAMT	146	597	71	104	30	100	21	109	
ANTEIL DER LANDW. BETRIEBE AN										
18	1 UND MEHR	99,4	99,8	98,6	98,7	98,7	98,7	99,8	99,8	
19	10 UND MEHR	52,6	78,2	11,5	11,2	18,6	19,3	43,3	44,0	
20	20 UND MEHR	20,6	42,3	3,2	3,0	2,1	2,2	4,6	4,7	
21	30 UND MEHR	6,6	16,6	1,4	1,2	0,6	0,6	0,8	0,8	

Lfd. Nr.	Landwirtschaftlich genutzte Fläche von ... bis unter ... ha	Betriebe mit ... Milchkühen ¹⁾									
		30 - 39		40 - 49		50 - 59		60 - 99		100 und mehr	
		Betriebe	Tiere	Betriebe	Tiere	Betriebe	Tiere	Betriebe	Tiere	Betriebe	Tiere
		19	20	21	22	23	24	25	26	27	28

LANDWIRTSCHAFTLICHE BETRIEBE										
01	0 AR	1	33	-	-	-	-	-	-	-
02	0,01-	-	-	1	40	-	-	-	-	-
03	1 -	-	-	-	-	-	-	-	-	-
04	2 -	-	-	-	-	-	-	-	-	-
05	5 -	2	66	-	-	-	-	-	-	-
06	10 -	15	486	2	95	-	-	-	-	-
07	15 -	104	3394	4	167	1	51	-	-	-
08	20 -	585	19496	118	5011	19	1010	4	264	-
09	30 -	468	15684	179	7698	38	2055	17	1145	106
10	50 -	119	4018	50	2187	19	1029	16	1111	241
11	100 UND MEHR	11	380	2	90	3	171	14	1024	882
12	INSGESAMT	1305	43557	356	15288	80	4316	51	3544	1229
13	1 UND MEHR	1304	43524	355	15248	80	4316	51	3544	1229
14	10 UND MEHR	1302	43458	355	15248	80	4316	51	3544	1229
15	20 UND MEHR	1183	39578	349	14986	79	4265	51	3544	1229
16	30 UND MEHR	598	20082	231	9975	60	3255	47	3280	1229
FORSTBETRIEBE										
17	INSGESAMT	2	68	-	-	-	-	-	-	-
ANTEIL DER LANDW. BETRIEBE AN ZEILE 12 (INSGESAMT) IN PROZENT										
18	1 UND MEHR	99,9	99,9	99,7	99,7	100,0	100,0	100,0	100,0	100,0
19	10 UND MEHR	99,8	99,8	99,7	99,7	100,0	100,0	100,0	100,0	100,0
20	20 UND MEHR	90,7	90,9	98,0	98,0	98,8	98,8	100,0	100,0	100,0
21	30 UND MEHR	45,8	46,1	64,9	65,2	75,0	75,4	92,2	92,6	100,0

1) Ohne Ammen- und Mutterkühe.

... Milchkühen ¹⁾										Lfd. Nr.
7 - 8		9 - 10		11 - 14		15 - 19		20 - 29		
Betriebe	Tiere	Betriebe	Tiere	Betriebe	Tiere	Betriebe	Tiere	Betriebe	Tiere	
9	10	11	12	13	14	15	16	17	18	

LICHE BETRIEBE

2	15	1	9	-	-	-	-	-	-	J1
11	80	4	38	3	41	1	16	-	-	J2
11	79	-	-	3	38	1	17	-	-	J3
197	1435	39	364	7	82	4	65	1	23	J4
2642	19544	947	8911	622	7543	164	2658	11	243	J5
3942	29512	2379	22498	1720	20887	861	14260	330	7258	J6
2072	15667	2346	22315	2603	31936	1239	20434	901	20996	J7
1021	7742	1572	15017	3295	41099	2622	43785	1759	40832	J8
180	1358	290	2795	830	10460	1204	20340	1397	12544	J9
16	122	23	219	50	644	98	1655	231	5494	J10
-	-	1	9	3	37	2	32	9	228	J11
10094	75554	7602	72175	9136	112767	6196	103262	4639	107618	J12
10081	75459	7597	72128	9133	112726	6195	103246	4639	107618	J13
7231	54401	6611	62853	8501	105063	6026	100506	4627	107352	J14
1217	9222	1886	18040	4178	52240	3926	65812	3396	79098	J15
196	1480	314	3023	883	11141	1304	22027	1637	38266	J16

BETRIEBE

12	92	4	37	4	47	1	16	1	24	J17
----	----	---	----	---	----	---	----	---	----	-----

ZEILE 12 (INSGESAMT) IN PROZENT

99,9	99,9	99,9	99,9	100,0	100,0	100,0	100,0	100,0	100,0	J18
71,6	72,0	87,0	87,1	93,0	93,2	97,3	97,3	99,7	99,8	J19
12,1	12,2	24,8	25,0	45,7	46,3	63,4	63,7	73,2	73,5	J20
1,9	2,0	4,1	4,2	9,7	9,9	21,0	21,3	35,3	35,6	J21

Betriebe mit ... Milchkühen ¹⁾						Lfd. Nr.
100 - 199		200 - 499		500 und mehr		
Betriebe	Tiere	Betriebe	Tiere	Betriebe	Tiere	
29	30	31	32	33	34	

LANDWIRTSCHAFTLICHE BETRIEBE

-	-	-	-	-	-	-	-	-	-	J01
-	-	-	-	-	-	-	-	-	-	J02
-	-	-	-	-	-	-	-	-	-	J03
-	-	-	-	-	-	-	-	-	-	J04
-	-	-	-	-	-	-	-	-	-	J05
-	-	-	-	-	-	-	-	-	-	J06
-	-	-	-	-	-	-	-	-	-	J07
-	-	-	-	-	-	-	-	-	-	J08
1	106	-	-	-	-	-	-	-	-	J09
2	241	-	-	-	-	-	-	-	-	J10
4	561	1	321	-	-	-	-	-	-	J11
7	908	1	321	-	-	-	-	-	-	J12
7	908	1	321	-	-	-	-	-	-	J13
7	908	1	321	-	-	-	-	-	-	J14
7	908	1	321	-	-	-	-	-	-	J15
7	908	1	321	-	-	-	-	-	-	J16

FURSTBETRIEBE

-	-	-	-	-	-	-	-	-	-	J17
---	---	---	---	---	---	---	---	---	---	-----

ANTEIL DER LANDW. BETRIEBE AN ZEILE 12 (INSGESAMT) IN PROZENT

100,0	100,0	100,0	100,0	-	-	-	-	-	-	J18
100,0	100,0	100,0	100,0	-	-	-	-	-	-	J19
100,0	100,0	100,0	100,0	-	-	-	-	-	-	J20
100,0	100,0	100,0	100,0	-	-	-	-	-	-	J21

13(2) Landwirtschaftliche Betriebe mit Milchkuhhaltung nach Größenklassen des Milchkuhbestandes in den Stadt- und Landkreisen

Seiten-Nr.	Kreis	Betriebe mit ... Milchkühen ¹⁾							
		insgesamt		1 - 2		3 - 4		5 - 6	
		Betriebe	Tiere	Betriebe	Tiere	Betriebe	Tiere	Betriebe	Tiere
		1	2	3	4	5	6	7	8
111	STUTTGART	99	1099	16	23	6	21	8	47
115	HELDINGEN L-KR.	1134	7778	289	440	248	862	177	965
116	ESSELINGEN	1413	8402	441	685	328	1108	202	1100
117	GOEPPINGEN	1627	16818	186	290	178	633	217	1214
118	LUDWIGSBURG	1557	13285	250	373	241	846	213	1158
119	HEMS-BURK-KREIS	2208	15200	417	639	500	1739	419	2292
121	HEILBRUNN STADT	130	1071	13	21	23	80	21	113
125	HEILBRUNN LANDKREIS	2209	15551	494	746	404	1409	361	1986
126	HÖHNLEBKREIS	2416	18106	320	501	477	1685	484	2659
127	SCHWABISCH HALL	5157	41956	517	849	944	3327	993	5443
128	HAIN TAUBERKREIS	3159	20491	528	842	696	2425	657	3612
135	HEIDENHEIM	1229	12295	122	175	117	421	179	990
136	SÜTALBKREIS	4973	42238	418	671	813	2516	975	5346
211	WÜRTTEMBERG STADT	50	133	31	42	11	35	6	31
212	KARLSRUHE STADT	70	425	35	52	16	54	3	16
215	KARLSRUHE LANDKREIS	1050	5899	498	705	193	664	99	537
216	KASTATZ	999	3056	620	896	240	812	76	404
221	HEIDELBERG STADT	34	329	4	4	3	10	4	22
222	MANNHEIM STADT	29	226	1	1	3	10	7	38
225	NECKAR-DEERHÄLDER	2232	16986	389	609	470	1614	379	2077
226	HEIDEN-NECKAR-KREIS	1207	10552	275	397	191	659	165	908
231	PFURZHEIM STADT	58	455	16	22	5	18	3	17
235	CALW LANDKREIS	1734	9488	486	604	542	1852	287	1554
236	ENZKREIS	363	5898	287	437	174	602	107	581
237	FREUDENSTADT	1853	9279	666	1061	536	1825	261	1403
311	FREIBURG IM BREISG.	107	480	39	57	27	93	17	90
315	BRZISGAU-HOCHSCHW.	2772	15873	722	1118	636	2167	399	2157
316	EMMENDINGEN	1030	5026	761	1117	418	1421	209	1130
317	ORTENAU-KREIS	5685	24695	2379	3621	1468	5006	712	3884
325	MÜTTWEIL LANDKREIS	2609	13452	578	1362	747	2572	374	2010
328	SCHWABZALD-BARR-KR.	2668	19978	511	631	594	2070	422	2291
327	TUTTLINGEN	1455	8814	460	707	374	1289	222	1193
335	KONSTANZ LANDKREIS	1953	15781	314	497	350	1239	342	1877
336	LECKRACH	1944	11594	502	817	524	1824	345	1879
337	KALDSHUT	3278	19249	852	1383	696	3100	513	2803
415	REUTLINGEN LOKAL.	2449	16625	612	930	545	1917	367	2020
416	TÜBINGEN	958	5036	377	582	218	747	116	628
417	ZOLLERN-KREIS	1524	7852	710	1078	362	1230	164	886
421	ULM STADT	190	2226	13	19	12	43	22	121
425	ALB-DONAU-KREIS	3693	38863	320	465	391	1411	567	3127
426	WÜRZBURG	4708	57199	275	403	377	1358	582	3238
435	WÜRTTEMBERG L-KR.	2166	22301	184	278	221	774	272	1497
436	WÄRTENBURG	5591	97149	207	302	245	874	355	1960
437	STIGMARINGEN	3232	26969	386	605	537	1920	636	3501

1) Ohne Ammen- und Mutterkühe.

Betriebe mit ... Milchkühen ¹⁾										Kreis	Schlüssel- nr.
7 - 8		9 - 10		11 - 14		15 - 19		20 - 29			
Betriebe	Tiere	Betriebe	Tiere	Betriebe	Tiere	Betriebe	Tiere	Betriebe	Tiere		
9	10	11	12	13	14	15	16	17	18		
12	88	15	143	23	286	10	165	5	114	STUTTGART	111
106	794	76	712	101	1250	84	1404	46	1048	WÜRTTEMBERG L.-KR.	119
150	1116	76	716	102	1254	56	933	46	1030	ESSELINGEN	110
195	1470	189	1789	280	3474	209	3479	139	3245	GEPPINGEN	117
231	1731	179	1715	217	2690	128	2126	69	1579	LUDWIGSBURG	118
299	2241	205	1947	167	2049	113	1874	55	1260	HESS-ANRAB-KREIS	115
14	105	19	180	24	303	14	224	2	.	HEILBRUNNEN-STADT	121
273	2039	215	2047	226	2780	147	2432	75	1676	HEILBRUNNEN-LANDKREIS	120
364	2714	276	2610	268	3300	136	2262	70	1615	MÜHLENBACH-KREIS	126
801	6000	600	5693	711	8711	378	6266	133	4197	SCHWABISCH-HALL	127
490	3650	321	3051	293	3587	120	1982	45	1022	HEILBRUNNEN-KREIS	128
190	1424	153	1449	200	2494	163	2750	97	1954	HEILBRUNNEN	139
831	6238	607	5751	703	8645	385	6376	175	3919	OSTALBKREIS	130
1	8	-	-	-	-	1	17	-	-	BADEN-BADEN-STADT	211
4	29	1	10	2	26	4	73	4	98	KARLSRUHE-STADT	212
72	534	38	359	50	702	55	904	25	559	KARLSRUHE-LANDKREIS	219
17	125	11	105	12	148	5	142	8	191	KASTATT	210
5	39	4	39	10	118	2	37	1	.	HEILBRUNNEN-STADT	221
11	82	3	30	1	11	2	34	1	.	MANNHEIM-STADT	222
259	1941	188	1769	276	3437	158	2625	37	1990	MELNACH-ODERHEIM-KR.	229
132	989	111	1041	132	1620	95	1406	79	1830	HEIDELBERG-KREIS	220
1	7	2	19	1	11	-	-	5	118	HEIDELBERG-STADT	221
125	923	92	878	104	1279	56	925	23	524	KAISERLAUTERBACH-KREIS	225
83	613	50	476	67	827	42	697	33	765	KAISERLAUTERBACH-KR.	226
125	938	76	723	75	931	66	1135	35	794	HEIDELBERG-STADT	227
15	114	3	28	3	40	2	32	1	.	HEIDELBERG-IM-BACH-KR.	211
231	1740	169	1613	229	2851	158	3330	152	3480	KAISERLAUTERBACH-KR.	212
145	1093	98	935	100	1234	48	792	36	850	HEIDELBERG-KR.	210
502	3743	262	2498	206	2513	75	1225	50	1356	HEIDELBERG-KR.	217
208	1556	125	1176	123	1491	72	1194	67	1547	HEIDELBERG-KR.	218
277	2089	233	2280	293	3594	182	3026	123	2648	SCHWABENHAUSEN-KR.	320
123	919	75	714	74	927	53	889	41	946	TÜBINGEN	321
269	2019	173	1633	157	2419	149	2471	142	2320	KONSTANZ-LANDKREIS	322
192	1445	115	1086	111	1365	92	1507	47	1080	LEHRBACH	326
345	2559	231	2204	226	2779	130	2159	70	1576	KALDSEE	327
297	2204	192	1804	206	2547	130	2177	67	1500	HEIDELBERG-KR.	415
77	582	48	452	67	832	25	412	21	477	TÜBINGEN	416
69	515	49	470	48	600	35	591	45	1055	HEIDELBERG-KR.	417
18	135	25	243	44	539	30	495	23	540	HEIDELBERG-KR.	421
591	4433	551	5228	723	8928	429	7149	263	6001	HEIDELBERG-KR.	429
633	4890	558	5315	834	10310	634	10579	594	13773	HEIDELBERG	420
316	2373	312	2955	412	5077	249	4173	164	3743	HEIDELBERG-KR.	429
455	3428	450	4289	787	9784	1003	16886	1350	32246	HEIDELBERG	430
520	3879	420	3586	402	4984	237	3929	115	2591	SIGMARINGEN	437

14(1) Betriebe mit Mastschweinehaltung nach Größenklassen des Mastschweinebestandes und der landwirtschaftlich genutzten Fläche

Lfd. Nr.	Landwirtschaftlich genutzte Fläche von ... bis unter ... ha	Betriebe mit					
		insgesamt		1 - 2		3 - 4	
		Betriebe	Tiere	Betriebe	Tiere	Betriebe	Tiere
		1	2	3	4	5	6
LANDWIRTSCHAFT							
01	0 AK	93	3351	7	13	4	13
02	0,01-	1388	10285	775	1198	221	771
03	1 -	9706	27202	6666	10523	1948	6731
04	2 -	22049	83889	11943	19705	5429	19009
05	5 -	24817	165851	7434	12591	6188	21959
06	10 -	15965	181091	2948	4825	2826	10040
07	15 -	10703	174628	1609	2588	1492	5267
08	20 -	11113	272967	1518	2435	1266	4442
09	30 -	4583	181417	574	897	495	1730
10	50 -	740	60205	108	183	54	187
11	100 UND MEHR	108	20200	8	14	3	10
12	INSGESAMT	101265	1181086	33590	54972	19926	70159
13	1 UND MEHR	99784	1167450	32808	53761	19701	69375
14	10 UND MEHR	43212	890508	6765	10942	6136	21676
15	20 UND MEHR	16544	534789	2208	3529	1818	6369
16	30 UND MEHR	5431	261822	690	1094	552	1927
FORST							
17	INSGESAMT	542	2771	374	546	96	328
ANTEIL DER LANDW. BETRIEBE AN							
18	1 UND MEHR	98,5	98,8	97,7	97,8	98,9	98,9
19	10 UND MEHR	42,7	75,4	20,1	19,9	30,8	30,9
20	20 UND MEHR	16,3	45,3	6,6	6,4	9,1	9,1
21	30 UND MEHR	5,4	22,2	2,1	2,0	2,8	2,7

Lfd. Nr.	Landwirtschaftlich genutzte Fläche von ... bis unter ... ha	Betriebe mit ...					
		50 - 99		100 - 199		200 - 399	
		Betriebe	Tiere	Betriebe	Tiere	Betriebe	Tiere
		13	14	15	16	17	18
LANDWIRTSCHAFT							
01	0 AK	3	209	5	824	1	300
02	0,01-	11	628	4	514	5	1399
03	1 -	7	483	3	479	2	538
04	2 -	18	1353	7	887	3	808
05	5 -	107	6948	28	3679	9	2568
06	10 -	257	16709	80	10271	25	6976
07	15 -	375	24506	110	14614	50	13377
08	20 -	748	50192	299	41299	121	33214
09	30 -	521	34870	254	34720	132	36502
10	50 -	100	7078	93	13079	63	17991
11	100 UND MEHR	16	1141	25	3727	18	4845
12	INSGESAMT	2163	144117	908	124093	429	118518
13	1 UND MEHR	2149	143280	899	122755	423	116819
14	10 UND MEHR	2017	134496	861	117710	409	112905
15	20 UND MEHR	1385	93281	671	92825	334	92552
16	30 UND MEHR	637	43089	372	51526	213	59338
FORST							
17	INSGESAMT	4	234	1	180	-	-
ANTEIL DER LANDW. BETRIEBE AN							
18	1 UND MEHR	99,4	99,4	99,0	98,9	98,6	98,6
19	10 UND MEHR	93,3	93,3	94,8	94,9	95,3	95,3
20	20 UND MEHR	64,0	64,7	73,9	74,8	77,9	78,1
21	30 UND MEHR	29,4	29,9	41,0	41,5	49,7	50,1

1) Schweine mit 20 und mehr kg Lebendgewicht ohne Zuchtsauen mit 50 und mehr kg Lebendgewicht.

... Mastschweinen ¹⁾						Lfd. Nr.
5 - 9		10 - 19		20 - 49		
Betriebe	Tiere	Betriebe	Tiere	Betriebe	Tiere	
7	8	9	10	11	12	

LICHE BETRIEBE

16	122	32	404	24	636	01
179	1249	142	1715	49	1385	02
874	5362	167	2051	39	1035	03
3250	20568	1136	14228	262	6910	04
6505	42684	3426	44303	1120	31119	05
4296	28935	3659	48871	1870	52054	06
2321	15740	2655	36381	2086	59974	07
2022	13750	2404	33269	2714	82968	08
630	4290	798	11025	1138	36152	09
78	496	81	1153	135	4278	10
9	71	5	74	10	310	11
20180	133267	14505	193474	9447	276821	12
15985	131896	14331	191355	9374	274800	13
9356	63282	9602	130773	7953	235736	14
2739	18607	3288	45521	3997	123708	15
717	4857	884	12252	1283	40740	16

BETRIEBE

41	252	21	274	4	109	17
----	-----	----	-----	---	-----	----

ZEILE 12 (INSGESAMT) IN PROZENT

99,0	99,0	98,8	98,9	99,2	99,3	18
46,4	47,5	66,2	67,6	84,2	95,2	19
13,6	14,0	22,7	23,5	42,3	44,7	20
3,6	3,6	6,1	6,3	13,6	14,7	21

... Mastschweinen ¹⁾								Lfd. Nr.
400 - 599		600 - 999		1000 - 1499		1500 und mehr		
Betriebe	Tiere	Betriebe	Tiere	Betriebe	Tiere	Betriebe	Tiere	
19	20	21	22	23	24	25	26	

LICHE BETRIEBE

-	-	1	830	-	-	-	-	01
1	550	1	876	-	-	-	-	02
-	-	-	-	-	-	-	-	03
1	421	-	-	-	-	-	-	04
-	-	-	-	-	-	-	-	05
2	840	2	1570	-	-	-	-	06
5	2181	-	-	-	-	-	-	07
14	6456	7	4942	-	-	-	-	08
36	17176	4	2910	1	1145	-	-	09
19	8753	8	5807	1	1200	-	-	10
5	2261	7	5470	2	2277	-	-	11
83	38638	30	22405	4	4622	-	-	12
82	38088	28	20699	4	4622	-	-	13
81	37667	28	20699	4	4622	-	-	14
74	34646	26	19129	4	4622	-	-	15
60	28190	19	14187	4	4622	-	-	16

BETRIEBE

-	-	1	848	-	-	-	-	17
---	---	---	-----	---	---	---	---	----

ZEILE 12 (INSGESAMT) IN PROZENT

98,8	98,6	93,3	92,4	100,0	100,0	-	-	18
97,6	97,5	93,3	92,4	100,0	100,0	-	-	19
89,2	89,7	86,7	85,4	100,0	100,0	-	-	20
72,3	73,0	63,3	63,3	100,0	100,0	-	-	21

14(2) Landwirtschaftliche Betriebe mit Mastschweinehaltung nach Größenklassen des Mastschweinebestandes
in den Stadt- und Landkreisen

Kreis	Betriebe mit					
	insgesamt		1 - 2		3 - 4	
	Betriebe	Tiere	Betriebe	Tiere	Betriebe	Tiere
	1	2	3	4	5	6
111 STUTTGART	50	1501	14	28	9	30
115 OBERLINGEN L-KR.	1496	20021	358	650	331	1178
116 ESSLINGEN	1223	12468	579	944	212	742
117 GEPPINGEN	1433	20458	449	754	232	822
118 LUWIGSBURG	1420	29926	517	858	342	1216
119 REPS-BURK-KREIS	2158	20265	993	1629	428	1488
121 HILDRUNN-STADT	135	2571	35	60	36	127
125 HEILBRUNN-LANDKREIS	3342	37063	828	1359	601	2085
126 HOHENLÖHRE-KREIS	2918	47578	636	1023	607	2138
127 SCHWABISCH-HALL	5485	58367	1638	2589	1250	4374
129 BAD. LAUBER-KREIS	4319	59054	1026	1671	1003	3579
135 HEIDENHEIM	1435	31649	126	224	135	480
136 CATALUNYA-KREIS	4743	54452	1307	2209	879	3087
211 BADEN-JADEL-STADT	78	294	53	75	13	44
212 KARLSRUHE-STADT	132	1390	52	82	36	127
215 KARLSRUHE-LANDKREIS	2536	22172	1264	1981	576	2021
216 RASTATT	1449	9511	875	1403	267	943
221 HEIDELBERG-STADT	62	1618	15	23	8	30
222 MANNHEIM-STADT	126	4272	18	30	19	67
225 NECKAR-ODERHEIM-KR.	3935	31537	717	1189	598	2124
226 RHEIN-NECKAR-KREIS	2067	33363	570	934	377	1339
231 PFGSZACHEN-STADT	29	1025	7	12	1	3
235 CALW-LANDKREIS	1833	10950	907	1554	406	1443
236 ENZ-KREIS	1112	3929	528	847	205	706
237 FREUDENSTADT	2126	16074	1012	1651	417	1479
311 FREIBURG-LIBELIUS	247	4131	80	126	45	155
315 BREISG.-FRANCKEN	3875	29285	1710	2759	885	3125
316 ERBENHUSEN	2594	21821	1119	1844	656	2298
317 BARTENREUTHER-KR.	7666	47546	3811	6248	1963	6734
325 KÖLN-LEHR-KREIS	2672	25991	1090	1828	603	2393
326 SCHWABEN-LAND-KR.	2513	23240	698	1478	580	2080
327 TüTTLINGEN	1633	12932	653	1136	373	1350
335 KÖLN-LANDKREIS	2159	29625	451	761	411	1495
336 LÜCKEN	1776	12758	1168	1773	326	1126
337 WALDSEH	2326	22524	1239	2007	578	2026
415 NEULINGEN-LANDK.	2756	38107	657	1118	510	1810
416 TULFINGEN	1723	18658	637	1074	377	1340
417 ZOLLERN-LANDKREIS	2463	15194	1155	1919	602	2129
421 JEM-STADT	246	3059	25	42	27	93
423 ALB-DONAU-KREIS	4630	109622	461	771	499	1780
426 BIELEFELD	5296	68623	909	1479	763	2707
425 OBERNÖCKER-LANDK.	2019	22963	787	1248	349	1247
436 KAVENSBURG	3953	41207	1777	2818	761	2690
437 SIGMARINGEN	3363	62085	421	730	530	1909

1) Schweine mit 20 und mehr kg Lebendgewicht ohne Zuchtsauen mit 50 und mehr kg Lebendgewicht.

... Mastschweinen ¹⁾								Schweine- zahl- Nr.
5 - 9		10 - 19		20 - 49				
Betriebe	Tiere	Betriebe	Tiere	Betriebe	Tiere			
7	8	9	10	11	12			
6	36	8	109		214	111		
340	2207	253	3366	156	4687	115		
159	1288	114	1424	77	2253	116		
262	1896	204	2679	157	4756	117		
363	2371	308	4096	174	5559	118		
361	2362	201	2596	97	2719	119		
33	209	14	180	6	179	121		
740	4903	630	8329	353	10199	125		
789	5251	492	6569	237	6917	126		
1353	8854	772	10053	313	9170	127		
1417	9515	421	12165	366	10161	128		
276	1900	341	4744	423	12796	135		
588	6630	892	12063	556	13995	136		
7	46	1	10	4	18	211		
16	105	16	200	5	160	212		
408	2647	197	2485	73	2104	215		
176	1105	67	823	38	1054	216		
13	92	12	152	7	252	221		
29	199	23	322	23	612	222		
133	5547	546	7133	273	7627	225		
445	2967	356	4766	207	3161	226		
3	19	4	56	6	136	231		
304	1943	131	1668	56	1661	235		
171	1116	124	1666	35	1692	236		
334	2196	199	2619	120	3491	237		
45	294	32	401	24	695	311		
584	4461	327	4241	190	3654	315		
461	2886	190	2441	104	3006	316		
1134	7138	440	5469	211	5200	317		
579	3751	257	3345	170	3131	325		
459	3058	356	4872	164	3657	326		
333	2191	204	2718	94	2472	327		
520	3586	448	5935	205	3564	335		
200	1281	152	2612	74	2761	336		
482	3176	324	4197	143	4039	337		
544	3583	511	6964	425	12543	415		
348	2307	188	2512	113	3913	416		
445	2892	156	1980	63	1641	417		
30	263	55	751	31	1774	421		
1015	6964	1203	16733	1133	35901	425		
1157	7690	1140	15723	1006	30044	426		
329	2188	297	4012	133	5671	435		
617	4185	366	4994	265	7335	436		
677	5997	1033	14127	953	24041	437		

Noch: 14(2) Landwirtschaftliche Betriebe mit Mastschweinehaltung nach Größenklassen des Mastschweinebestandes
in den Stadt- und Landkreisen

Schweine zahl in t	Kreis	Betriebe mit . . . Mastschweinen					
		50 - 99		100 - 199		200 - 399	
		Betriebe 13	Tiere 14	Betriebe 15	Tiere 16	Betriebe 17	Tiere 18
111	STUTTGART	1		1		3	874
115	BUEBLINGEN L-KR	29	1859	22	2958	3	957
116	ESSLINGEN	26	1732	9	1247	6	1668
117	GOEPFINGEN	51	3493	22	3124	2	486
118	LUDWIGSBURG	42	2648	28	3961	18	4979
119	REMS-MURR-KREIS	45	3102	16	1995	10	2981
121	HEILBRUNN STADT	3	248	3	413	5	1139
125	HEILBRUNN LANDKREIS	85	5807	64	8726	27	7578
126	HUENENLOHEKREIS	64	4466	46	6005	39	11240
127	SCHWABISCH HALL	84	5660	44	6352	22	5988
128	HAIN TAUBERKREIS	50	3310	26	3534	12	3196
135	HEIDENHEIM	106	6622	22	2957	5	1518
136	GSTAEDTKREIS	78	4964	23	2636	18	5201
211	BADEN-BADEN STADT	-	-	-	-	-	-
212	KARLSRUHE STADT	4	262	3	454	-	-
215	KARLSRUHE LANDKREIS	37	2683	15	1946	13	4193
216	KASTATT	9	565	10	1283	8	1845
221	HEIDELBERG STADT	4	275	4	438	1	.
222	MANNHEIM STADT	6	448	4	524	1	.
225	NECKAR-UDENWALDKR.	43	2928	16	2341	8	2107
226	RHEIN-NECKAR-KREIS	55	3533	28	4226	25	6618
231	PFORZHEIM STADT	6	362	1	.	1	.
235	CALW LANDKREIS	19	1343	6	808	2	530
236	ENZKREIS	8	534	7	890	3	796
237	FREUDENSTADT	36	2436	6	808	3	944
311	FREIBURG I. A. FREISSG.	13	926	4	524	4	1010
315	ORTSCHAU-HAUSCHW.	39	2605	30	3999	10	2721
316	EMMENDINGEN	36	2539	19	2449	11	2638
317	ORTENAU-KREIS	54	3757	31	4213	18	4661
329	KITZINGEN LANDKREIS	60	4138	27	3493	5	1453
326	SCHWABACH-BAAR-KR	36	2332	11	1438	6	1760
327	TUTTLINGEN	12	795	13	1940	1	.
335	KUNSTADT LANDKREIS	50	3202	16	1925	10	2707
336	LOERRACH	22	1464	11	1466	3	875
337	WALDSHUT	37	2500	15	2197	7	1766
415	KITZINGEN L. KR.	77	5049	21	3030	12	3505
416	TUEBINGEN	30	1949	13	1711	7	1961
417	ZOLLERN-KREIS	17	1173	12	1736	4	1009
421	ULM STADT	23	1642	10	1431	7	2063
425	ALB-DONAUKREIS	304	20339	96	13251	36	10026
426	BIEBERACH	222	14370	76	10544	18	4948
435	BUEBINGEN L. KR.	37	2361	21	2791	8	1942
436	KAVENSBURG	73	4808	28	3812	19	5463
437	SIGMARINGEN	132	8825	28	4004	3	1997

1) Schweine mit 20 und mehr kg Lebendgewicht ohne Zuchtsauen mit 50 und mehr kg Lebendgewicht.

Schaubild 2

Entwicklung des Schweinebestands 1977/70

Zunahme

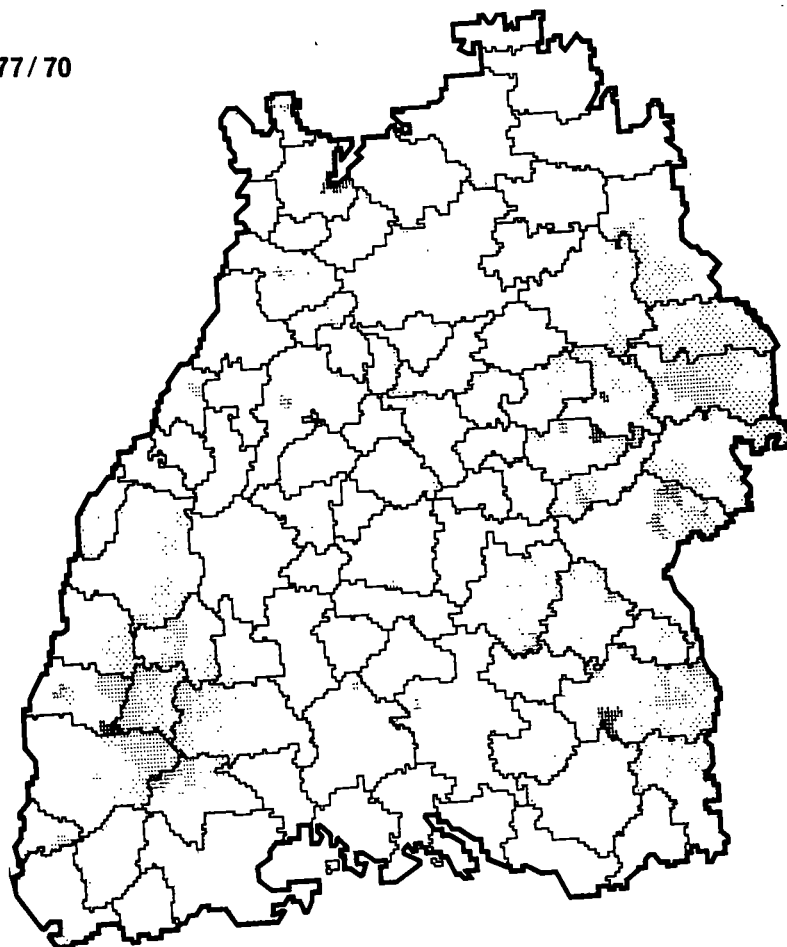
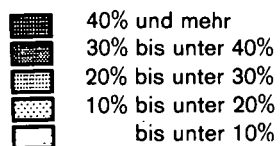

Abnahme

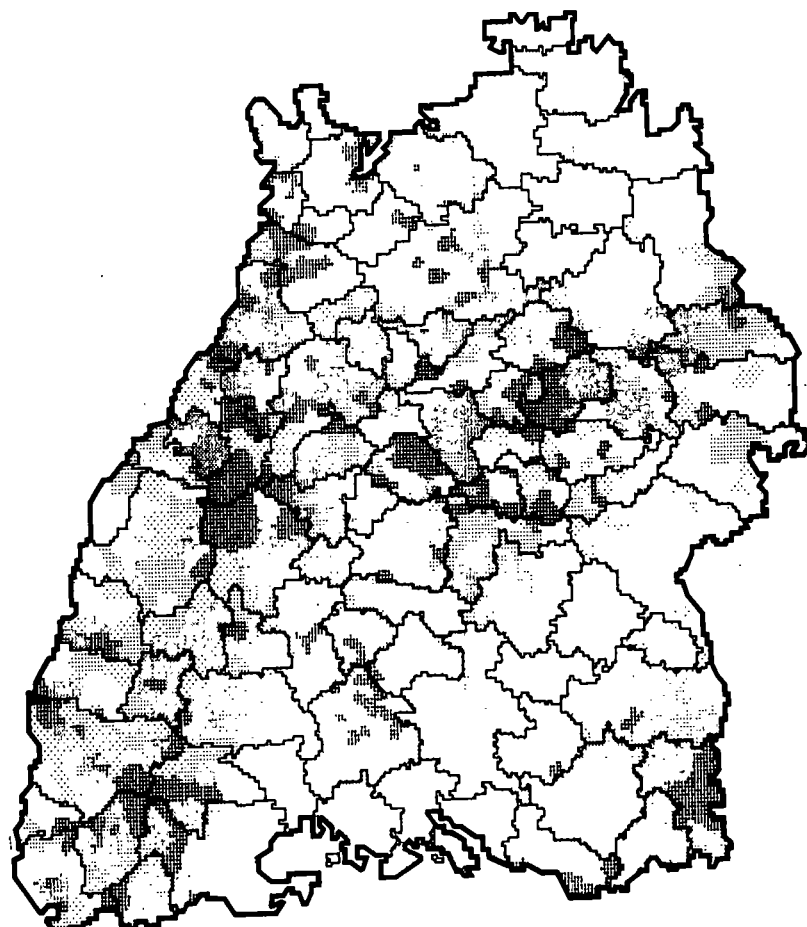
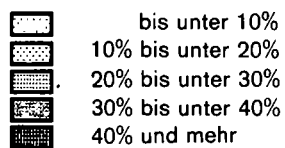

15(1) Betriebe mit Schweinehaltung nach Größenklassen des Schweinebestandes und der landwirtschaftlich genutzten Fläche

Lfd. Nr.	Landwirtschaftlich genutzte Fläche von ... bis unter ... ha	Betriebe mit ...					
		insgesamt		1 - 2		3 - 4	
		Betriebe	Tiere	Betriebe	Tiere	Betriebe	Tiere
		1	2	3	4	5	6
LANDWIRTSCHAFT							
01	0 AR	100	3996	6	10	4	14
02	0,01- 1	1473	14149	765	1196	217	760
03	1 - 2	10251	33488	6683	10640	2110	7318
04	2 - 5	23222	114680	11394	18990	5666	19933
05	5 - 10	25933	272294	6047	10476	5456	19414
06	10 - 15	16658	332724	2004	3425	2045	7304
07	15 - 20	11128	356833	963	1646	947	3374
08	20 - 30	11474	560159	857	1487	776	2731
09	30 - 50	4706	316184	357	601	334	1189
10	50 - 100	755	83932	77	137	44	153
11	100 UND MEHR	108	27822	4	8	3	10
12	INSGESAMT	105808	2116261	29157	48616	17602	62200
13	1 UND MEHR	104235	2098116	28386	47410	17381	61426
14	10 UND MEHR	44829	1677654	4262	7304	4149	14761
15	20 UND MEHR	17043	988097	1295	2233	1157	4083
16	30 UND MEHR	5569	427938	438	746	381	1352
FORST							
17	INSGESAMT	570	3588	375	555	86	291
ANTEIL DER LANDW. BETRIEBE AN							
18	1 UND MEHR	98,5	99,1	97,4	97,5	98,7	98,8
19	10 UND MEHR	42,4	79,3	14,6	15,0	23,6	23,7
20	20 UND MEHR	16,1	46,7	4,4	4,6	6,6	6,6
21	30 UND MEHR	5,3	20,2	1,5	1,5	2,2	2,2

Lfd. Nr.	Landwirtschaftlich genutzte Fläche von ... bis unter ... ha	Betriebe mit ...					
		50 - 99		100 - 199		200 - 399	
		Betriebe	Tiere	Betriebe	Tiere	Betriebe	Tiere
		13	14	15	16	17	18
LANDWIRTSCHAFT							
01	0 AR	4	259	5	743	2	658
02	0,01- 1	30	1869	7	975	4	1321
03	1 - 2	17	1048	3	479	1	362
04	2 - 5	80	5258	15	1840	6	1683
05	5 - 10	540	35679	103	13306	24	6606
06	10 - 15	1011	67529	303	39822	61	16264
07	15 - 20	1307	89324	451	60282	158	43139
08	20 - 30	2090	144858	911	123935	388	105602
09	30 - 50	929	64452	525	72352	304	85288
10	50 - 100	116	8201	124	17617	95	26711
11	100 UND MEHR	11	773	23	3304	25	7421
12	INSGESAMT	6135	419250	2470	334655	1068	295055
13	1 UND MEHR	6101	417122	2458	332937	1062	293076
14	10 UND MEHR	5464	375137	2337	317312	1031	284425
15	20 UND MEHR	3146	218284	1583	217208	812	225022
16	30 UND MEHR	1056	73426	672	93273	424	119420
FORST							
17	INSGESAMT	4	235	3	433	-	-
ANTEIL DER LANDW. BETRIEBE AN							
18	1 UND MEHR	99,4	99,5	99,5	99,5	99,4	99,3
19	10 UND MEHR	89,1	89,5	94,6	94,8	96,5	96,4
20	20 UND MEHR	51,3	52,1	64,1	64,9	76,0	76,3
21	30 UND MEHR	17,2	17,5	27,2	27,9	39,7	40,5

Schweinen insgesamt						Lfd. Nr.
5 - 9		10 - 19		20 - 49		
Betriebe	Tiere	Betriebe	Tiere	Betriebe	Tiere	
7	8	9	10	11	12	

LICHE BETRIEBE

16	117	30	405	32	960	01
173	1189	183	2336	91	2619	02
1021	6355	316	4125	99	2733	03
3582	22915	1751	23077	727	20563	04
6357	42251	4612	62308	2793	81770	05
3410	23188	3942	54583	3874	116167	06
1552	10735	2286	32293	3448	108290	07
1186	8104	1826	25841	3366	109179	08
406	2731	573	8125	1199	39755	09
55	350	61	874	141	4781	10
6	45	2	27	10	335	11
17764	117980	15582	213994	15780	487152	12
17575	116674	15369	211253	15657	483573	13
6615	45153	8690	121743	12038	378507	14
1653	11230	2462	34867	4716	154050	15
467	3126	636	9026	1350	44871	16

BETRIEBE

50	315	37	489	14	422	17
----	-----	----	-----	----	-----	----

ZEILE 12 (INSGESAMT) IN PROZENT

98,9	98,9	98,6	98,7	99,2	99,3	18
37,2	38,3	55,8	56,9	76,3	77,7	19
9,3	9,5	15,8	16,3	29,9	31,6	20
2,6	2,6	4,1	4,2	8,6	9,2	21

Schweinen insgesamt								Lfd. Nr.
400 - 599		600 - 999		1000 - 1499		1500 und mehr		
Betriebe	Tiere	Betriebe	Tiere	Betriebe	Tiere	Betriebe	Tiere	
19	20	21	22	23	24	25	26	

LICHE BETRIEBE

-	-	1	830	-	-	-	-	01
2	1008	1	876	-	-	-	-	02
1	428	-	-	-	-	-	-	03
1	421	-	-	-	-	-	-	04
1	484	-	-	-	-	-	-	05
5	2211	3	2231	-	-	-	-	06
15	6783	1	967	-	-	-	-	07
59	27820	15	10602	-	-	-	-	08
64	30488	14	9642	-	-	1	1561	09
28	13617	12	9041	2	2450	-	-	10
13	6097	8	6437	3	3365	-	-	11
189	89357	55	40626	5	5815	1	1561	12
187	88349	53	38920	5	5815	1	1561	13
184	87016	53	38920	5	5815	1	1561	14
164	78022	49	35722	5	5815	1	1561	15
105	50202	34	25120	5	5815	1	1561	16

BETRIEBE

-	-	1	848	-	-	-	-	17
---	---	---	-----	---	---	---	---	----

ZEILE 12 (INSGESAMT) IN PROZENT

98,9	98,9	96,4	95,8	100,0	100,0	100,0	100,0	18
97,4	97,4	96,4	95,8	100,0	100,0	100,0	100,0	19
86,8	87,3	89,1	87,9	100,0	100,0	100,0	100,0	20
55,6	56,2	61,8	61,8	100,0	100,0	100,0	100,0	21

15(2) Landwirtschaftliche Betriebe mit Schweinehaltung nach Größenklassen des Schweinebestandes in den Stadt- und Landkreisen

Schlüssel-Nr.	Kreis	Betriebe mit ...					
		insgesamt		1 - 2		3 - 4	
		Betriebe	Tiere	Betriebe	Tiere	Betriebe	Tiere
		1	2	3	4	5	6
111	STUTTGART	90	2017	14	28	9	30
115	COEBLINGEN L-KR.	1535	26005	345	635	326	1161
116	ESSLINGEN	1291	16264	588	968	215	751
117	GÖPPINGEN	1469	30552	420	726	230	818
118	LUDWIGSBURG	1931	40000	502	858	349	1240
119	REIS-MURR-KREIS	2266	29044	965	1594	402	1407
121	HEILBRUNN STADT	145	3708	32	55	32	115
125	HEILBRUNN LANDKREIS	3473	85778	729	1223	538	1875
126	HOHNLÖCHERKREIS	3925	129373	350	608	358	1266
127	SCHWABISCH HALL	3752	239052	864	1430	648	2276
128	HAIN-TAUBERKREIS	4989	120909	675	1152	743	2660
135	HEIDENHEIM	1473	43329	97	179	114	406
136	OSTALBKREIS	4913	93974	1127	1932	741	2598
211	BREMEN-BADEN STADT	81	416	52	75	14	46
212	KARLSRUHE STADT	133	1946	54	85	36	128
219	KARLSRUHE LANDKREIS	2697	30150	1232	1946	582	2039
218	KASTATZ	1542	12081	891	1444	296	1039
221	HEIDELBERG STADT	64	2090	9	17	7	28
222	MANNHEIM STADT	129	5272	10	18	16	57
225	GLÜCKAR-DEENMÄRK.	3171	55690	485	828	520	1865
226	RHEIN-NECKAR-KREIS	2193	50348	497	826	368	1310
231	PFÜTZHEIM STADT	29	1368	7	12	1	3
235	GALW-LANDKREISE	1339	14751	893	1538	415	1478
236	LEICKREIS	1178	12087	530	855	229	790
237	FREUDENSTADT	2162	22080	962	1573	357	1412
311	FARENBURG L. KREISG.	279	9944	79	129	55	192
315	HEISSIGAU-FACHSCHW.	4112	45707	1532	2503	822	2906
316	ERBENWINGEN	2745	32955	967	1608	612	2139
317	ORTENAU-KREIS	8917	70950	3366	5590	1847	6389
325	MÜTTWIL-LANDKREIS	2964	39507	1001	1693	671	2372
326	SCHWARZ-ALB-LAAN-KR.	2633	38328	825	1374	534	1915
327	TUTTLINGEN	1793	18748	646	1143	367	1341
328	KONSTANZ-LANDKREIS	2265	40867	407	718	372	1359
336	LECKRACH	2891	17541	1158	1779	361	1244
337	WALDSHUT	3068	32785	1279	2096	593	2100
415	REUTLINGEN L.-KR.	2834	52502	629	1089	476	1696
416	TÜBINGEN	1730	25204	602	1027	372	1327
417	ZULLENHAIN-KREIS	2542	20864	1119	1874	593	2101
421	ULM STADT	248	13470	13	23	13	47
425	ALB-DONAU-KREIS	4936	211372	244	426	284	1022
426	BIDDERACH	5455	159484	599	1008	577	2047
433	SOHNSEEKREIS LAR.	2132	36029	680	1122	328	1176
436	RAVENSBURG	4352	73292	1385	2270	713	2495
437	SIGMARINGEN	3967	101905	296	539	421	1534

Schweinen insgesamt							Schweine- zahl- Nr.
5 - 9		10 - 19		20 - 49			
Betriebe	Tiere	Betriebe	Tiere	Betriebe	Tiere		
7	8	9	10	11	12		
6	36	8	110	8	254	111	
324	2089	236	5182	216	6481	115	
197	1295	121	1576	109	3308	116	
252	1678	210	2829	207	6419	117	
341	2239	314	4231	252	7650	118	
355	2308	249	3386	189	5667	119	
28	186	25	329	9	265	121	
674	4538	670	9164	515	15572	125	
453	3055	509	7176	672	21482	126	
164	5066	782	11115	1291	33724	127	
1053	7162	1021	14086	890	27732	128	
212	1457	295	4136	463	14680	135	
788	5368	849	11801	1003	31446	136	
7	45	3	31	3	34	211	
14	38	14	188	5	129	212	
435	2928	291	3012	119	3366	215	
182	1170	35	1090	48	1357	216	
15	104	14	187	7	243	221	
27	139	30	421	26	336	222	
126	4891	696	9579	566	15890	225	
423	2801	396	5364	319	9419	226	
2	14	2	22	3	243	231	
312	1891	133	1799	86	2479	235	
167	1058	122	1620	93	2371	236	
334	2202	219	2921	167	4842	237	
48	313	30	420	38	1032	311	
739	4831	501	6684	351	10271	315	
569	3318	341	4538	194	5831	316	
1372	8886	908	10734	437	12362	317	
569	3762	299	3968	264	3501	325	
435	2875	387	5290	323	9797	326	
359	2191	222	2593	160	4594	327	
494	3395	445	6077	394	11873	335	
210	1331	164	2171	143	4241	336	
458	3267	330	4451	231	6720	337	
535	3529	474	6450	482	14681	415	
349	2239	221	2979	145	4409	416	
461	2931	189	2507	116	3343	417	
26	179	47	661	79	2426	421	
622	4298	920	13124	1622	51649	425	
832	5598	1042	14733	1511	47304	426	
321	2156	353	4815	295	9127	435	
634	4236	659	9264	636	17895	436	
672	4647	915	12770	1174	36637	437	

Noch: 15(2) Landwirtschaftliche Betriebe mit Schweinehaltung nach Größenklassen des Schweinebestandes in den Stadt- und Landkreisen

Schweine- satz- Nr.	Kreis	Betriebe mit Schweinen insgesamt					
		50 - 99		100 - 199		200 - 399	
		Betriebe	Tiere	Betriebe	Tiere	Betriebe	Tiere
		13	14	15	16	17	18
111	STUTTGART	1	-	-	-	3	857
119	WEILINGEN L-KR	38	3971	22	2051	9	2809
116	ESSLINGEN	32	2116	17	2433	10	2645
117	GEPPINGEN	54	5432	42	5869	9	2380
118	LUDWIGSBURG	66	4261	35	4876	31	8864
119	ROMS-MURHARTEN	57	3956	27	3707	17	4650
121	HEILBRUNNEN STADT	8	379	5	784	6	1395
129	HEILBRUNNEN LANDKREIS	191	13074	97	13921	57	15791
126	HORNHEIM KREIS	304	39210	180	24701	108	29910
127	SCHWABESCH HALL	600	60568	440	59002	169	46792
128	HAIN TAUBENKREIS	371	25359	165	22608	56	15374
135	HEILBRUNNEN	217	14859	56	7297	18	5406
136	USTALBKREIS	299	19947	73	9430	22	5960
211	WADEN-ADEN STADT	2	135	-	-	-	-
212	KARLSRUHE STADT	9	632	-	-	3	696
219	KARLSRUHE LANDKREIS	41	2932	33	4671	16	4517
216	KASTATT	14	925	13	1772	12	2026
221	HEILBRUNNEN STADT	6	466	5	673	1	-
222	MANNHEIM STADT	9	652	6	759	2	478
223	HEILBRUNNEN LANDKREIS	138	7656	44	6093	20	5745
226	MULLEN-LECKEN-KREIS	101	6976	39	5716	36	9780
231	PFALZHEIM STADT	6	330	2	302	1	-
235	LECKEN-LANDKREIS	34	2467	9	1161	6	1487
236	LECKEN	19	1194	11	1407	6	1762
237	HEILBRUNNEN STADT	57	3652	16	1990	8	2392
311	FRICKINGEN LANDKREIS	11	799	13	1713	5	1346
319	GREISINGEN-HILFEN-SCHW.	105	7127	46	6785	11	3288
316	EMMENDINGEN	63	4203	34	4389	16	4203
317	ORTENAU-KREIS	102	5937	45	6062	32	8674
323	KOTTWITZ-LANDKREIS	73	6956	47	6306	14	3671
326	SCHWARZALDEN-KREIS	31	5267	29	3983	14	4234
327	TUTLINGEN	36	2916	13	1855	8	2120
339	KILSTANG-LANDKREIS	55	6619	34	4508	15	4180
336	LEHRACH	25	1620	24	3228	5	1471
337	WALDSTUT	72	5196	29	3955	11	2842
419	REUTLINGSFELD-KREIS	168	11467	50	6918	13	5445
416	TÜBINGEN	32	3953	24	3326	9	2767
417	ZOLLERN-KREIS	34	2299	20	2672	8	2014
421	JEM STADT	35	2394	18	2427	14	4044
423	ALB-DONAU-KREIS	311	53366	309	41444	124	33812
426	BIBERACH	639	43723	189	25315	57	15708
435	BOCKENHEIM-KREIS	55	6459	41	5504	16	4125
436	PAVENSBURG	213	14936	64	8632	34	9636
437	SIGMARINGEN	355	23523	102	13605	31	8195

16(1) Betriebe mit Zuchtsauenhaltung nach Größenklassen des Zuchtsauenbestandes und der landwirtschaftlich genutzten Fläche

Lfd. Nr.	Landwirtschaftlich genutzte Fläche von ... bis unter ... ha	Betriebe mit ... Zuchtsauen ¹⁾												
		Insgesamt		zusammen		1 - 9								
						mit ... Zuchtsauen								
		Betriebe	Tiere	Betriebe	Tiere	1	2	3	4	5	6	7	8	9

LANDWIRTSCHAFTLICHE BETRIEBE

01	0 AR	31	239	28	100	4	8	5	2	3	2	3	-	1
02	0,01-	211	1013	185	548	67	35	23	13	21	10	7	5	4
03	1 -	544	1277	535	1147	245	152	56	34	20	12	8	6	2
04	2 -	2511	7274	2399	5468	1048	616	310	181	92	58	43	34	17
05	5 -	7155	28727	6491	17032	2298	1719	925	574	358	221	155	145	96
06	10 -	7298	42513	6110	19271	1562	1543	978	630	422	345	216	249	165
07	15 -	5986	51265	4431	15609	916	962	745	534	372	309	217	219	157
08	20 -	6529	81411	4016	15223	696	799	638	536	400	308	267	194	178
09	30 -	2505	39281	1369	5394	223	267	193	173	145	135	95	76	62
10	50 -	303	7025	116	513	15	20	17	8	15	15	5	14	7
11	100 UND MEHR	53	2687	4	10	1	2	-	-	1	-	-	-	-
12	INSGESAMT	33126	262712	25684	80315	7075	6123	3890	2685	1849	1415	1016	942	689
13	1 UND MEHR	32884	261460	25471	79667	7004	6080	3862	2670	1825	1403	1006	937	684
14	10 UND MEHR	22674	224182	16046	56020	3413	3393	2571	1881	1355	1112	900	752	569
15	20 UND MEHR	9390	130404	5505	21140	935	1088	848	717	561	458	367	284	247
16	30 UND MEHR	2861	48993	1489	5917	239	289	210	181	161	150	100	90	69

FURSTBETRIEBE

17	INSGESAMT	58	216	55	146	23	14	3	3	6	1	3	1	1
----	-----------	----	-----	----	-----	----	----	---	---	---	---	---	---	---

ANTEIL DER LANDW. BETRIEBE AN ZEILE 12 (INSGESAMT) IN PROZENT

18	1 UND MEHR	99,3	99,5	99,2	99,2	99,0	99,3	99,3	99,4	98,7	99,2	99,0	99,5	99,3
19	10 UND MEHR	68,4	85,3	62,5	69,8	48,2	58,7	66,1	70,1	73,3	78,6	78,7	79,8	82,0
20	20 UND MEHR	28,3	49,6	21,4	26,3	13,2	17,8	21,8	26,7	30,3	32,4	36,1	30,1	35,0
21	30 UND MEHR	8,6	18,6	5,8	7,4	3,4	4,7	5,4	6,7	8,7	10,6	9,8	9,6	10,0

Lfd. Nr.	Landwirtschaftlich genutzte Fläche von ... bis unter ... ha	Betriebe mit ... Zuchtsauen ¹⁾											
		10 - 19		20 - 29		30 - 49		50 - 74		75 - 99		100 und mehr	
		Betriebe	Tiere	Betriebe	Tiere	Betriebe	Tiere	Betriebe	Tiere	Betriebe	Tiere	Betriebe	Tiere

LANDWIRTSCHAFTLICHE BETRIEBE

01	0 AR	1	14	-	-	1	35	-	-	1	90	-	-	-
02	0,01-	20	266	3	65	2	76	1	58	-	-	-	-	-
03	1 -	8	102	1	28	-	-	-	-	-	-	-	-	-
04	2 -	92	1165	15	343	2	81	2	128	1	89	-	-	-
05	5 -	497	6559	103	2363	49	1744	12	746	2	154	1	127	-
06	10 -	787	10405	220	5183	141	5079	33	1946	5	400	2	229	-
07	15 -	893	12122	333	7943	209	7831	99	5885	19	1625	2	250	-
08	20 -	1216	16737	592	14084	435	16318	183	10941	62	5307	25	2801	-
09	30 -	484	6742	242	5782	232	8767	120	7295	45	3789	13	1512	-
10	50 -	64	903	39	929	51	1988	19	1158	9	671	6	863	-
11	100 UND MEHR	8	109	11	256	12	477	5	312	5	433	8	1090	-
12	INSGESAMT	4070	55124	1559	36976	1134	42396	474	28471	148	12558	57	6872	-
13	1 UND MEHR	4049	54844	1556	36911	1131	42285	473	28413	147	12468	57	6872	-
14	10 UND MEHR	3452	47018	1437	34177	1080	40460	459	27537	144	12225	56	6745	-
15	20 UND MEHR	1772	24491	884	21051	730	27550	327	19706	120	10200	52	6266	-
16	30 UND MEHR	556	7754	292	6967	295	11232	144	8765	58	4893	27	3465	-

FURSTBETRIEBE

17	INSGESAMT	2	28	-	-	1	42	-	-	-	-	-	-	-
----	-----------	---	----	---	---	---	----	---	---	---	---	---	---	---

ANTEIL DER LANDW. BETRIEBE AN ZEILE 12 (INSGESAMT) IN PROZENT

18	1 UND MEHR	99,5	99,5	99,8	99,8	99,7	99,7	99,8	99,8	99,3	99,3	100,0	100,0	100,0
19	10 UND MEHR	84,8	85,3	92,2	92,4	95,2	95,4	96,8	96,7	97,3	97,3	98,2	98,2	98,2
20	20 UND MEHR	43,5	44,4	56,7	56,9	64,4	65,0	69,0	69,2	81,1	81,2	91,2	91,2	91,2
21	30 UND MEHR	13,7	14,1	18,7	18,8	26,0	26,5	30,4	30,8	39,2	39,0	47,4	47,4	50,4

1) Und zur Zucht bestimmte Jungsauen mit 50 und mehr kg Lebendgewicht.

16(2) Landwirtschaftliche Betriebe mit Zuchtsauenhaltung nach Größenklassen des Zuchtsauenbestandes in den Stadt- und Landkreisen

Schlüssel- nr.	Kreis	Betriebe mit ... Zuchtsauen ¹⁾												
		insgesamt		zusammen		1 - 9								
						mit ... Zuchtsauen								
		Betriebe	Tiere	Betriebe	Tiere	1	2	3	4	5	6	7	8	9
1	2	3	4	5	6	7	8	9	10	11	12	13		
111	STUTTGART	5	170	1	1	1	-	-	-	-	-	-	-	-
115	HÖCHLINGEN L-KR	267	1520	226	577	88	50	40	15	11	10	6	2	4
116	ESSLINGEN	167	1074	145	417	47	29	27	13	11	8	5	4	1
117	GÖPPINGEN	402	2664	332	1015	91	84	51	36	19	17	18	8	8
118	LUDWIGSBURG	300	2871	235	652	67	64	38	31	13	9	6	5	2
119	REMS-MURR-KREIS	390	2436	329	896	118	74	49	33	21	12	7	10	5
121	HEILBRUNN STADT	41	341	30	66	11	13	3	-	-	1	2	-	-
125	HEILBRUNN LANDKREIS	931	8067	721	2242	192	172	132	63	54	34	25	32	17
126	HÖHENLÖHCKREIS	1618	23390	907	3593	158	176	140	100	76	82	57	70	48
127	SCHWAEBISCH HALL	3749	51345	2045	8298	363	355	292	258	181	170	151	140	135
128	MAIN-TAUBERKREIS	2357	19383	1765	5420	533	413	246	169	111	100	91	63	39
135	HEIDENHEIM	681	4807	554	1922	107	116	108	71	52	37	23	28	12
136	OSTALBKREIS	1932	10464	1688	5247	447	423	247	198	130	75	67	57	44
211	BAUEN-BADEEN STADT	4	29	3	8	2	-	-	-	-	1	-	-	-
212	KARLSRUHE STADT	11	175	4	9	2	-	1	1	-	-	-	-	-
215	KARLSRUHE LANDKREIS	341	2380	287	665	128	82	30	12	9	9	4	9	4
216	RASTATT	93	664	73	147	41	15	7	4	1	2	2	1	-
221	HEIDELBERG STADT	16	155	9	37	1	1	2	1	2	1	-	1	-
222	MANNHEIM STADT	50	226	50	111	22	11	9	4	1	2	1	-	-
225	NECKAR-ODENWALDKR.	1388	6214	1276	3152	463	346	199	116	62	43	17	21	9
226	RHEIN-NECKAR-KREIS	637	4904	512	1300	187	138	74	51	16	16	11	13	6
231	PFÖRZHEIM STADT	7	85	4	9	1	1	2	-	-	-	-	-	-
235	CALW LANDKREIS	139	966	114	342	41	29	9	10	3	6	8	3	5
236	ENZKREIS	129	342	109	279	31	38	16	10	7	3	1	3	-
237	FREUDENSTADT	265	1517	229	662	82	62	32	18	11	10	3	7	4
311	FREIBURG IM BREISG.	61	362	47	140	12	14	6	6	3	2	1	3	-
315	BREISGAU-HÖCHSCHW.	943	5077	821	2542	204	200	132	111	71	39	20	27	17
316	EMMENDINGEN	766	3219	638	1540	265	158	79	55	38	14	12	9	8
317	BRITENAU-KREIS	1932	7114	1808	4334	707	502	237	154	77	64	25	26	16
325	KÖTTLICH LANDKREIS	500	3051	461	1216	168	124	43	51	30	16	17	6	6
326	SCHWARZWALD-BARR-KR	011	4176	509	1472	157	136	77	36	36	24	13	17	13
327	TUTTLINGEN	303	1508	263	660	96	72	40	16	21	7	4	2	5
335	KONSTANZ LANDKREIS	561	3198	491	1379	139	151	74	51	18	19	15	13	11
336	LORRACH	156	1256	117	323	35	33	14	16	8	6	1	3	1
337	WALDSHUT	420	2661	347	988	121	81	49	30	17	17	13	11	8
415	KEUTLINGEN L-KR.	562	3734	471	1509	120	119	76	40	36	25	20	22	13
416	TUEBINGEN	231	1632	187	500	63	52	25	14	17	4	5	5	2
417	ZOLLERNALBKREIS	256	1482	217	540	88	52	35	10	10	5	5	2	-
421	ULM STADT	138	1538	91	317	18	19	14	12	12	7	4	4	1
425	ALU-DONAU-KREIS	2895	29303	2000	7454	347	425	323	271	182	148	116	98	90
426	UIBERACH	2709	21347	2065	7378	451	404	342	238	192	149	109	96	84
435	BOUENSEEKREIS LKR.	671	3576	577	1722	167	156	76	53	39	36	16	26	8
436	KAVENSBURG	1736	10514	1475	4754	370	360	219	151	125	94	66	58	32
437	SIGNARINGEN	1732	10679	1451	4540	323	373	275	156	126	86	49	34	29

1) Und zur Zucht bestimmte Jungsauen mit 50 und mehr kg Lebendgewicht.

Betriebe mit ... Zuchtsauen ¹⁾												Kreis	Schwarzen- nr.
10 - 19		20 - 29		30 - 49		50 - 74		75 - 99		100 und mehr			
Betriebe	Tiere	Betriebe	Tiere	Betriebe	Tiere	Betriebe	Tiere	Betriebe	Tiere	Betriebe	Tiere		
14	15	16	17	18	19	20	21	22	23	24	25		
1	10	1	25	-	-	1	.	1	.	-	-	STUTTGART	111
24	323	9	214	4	155	3	170	1	.	-	-	BOEHLINGEN L-KR	115
10	129	5	132	4	157	2	121	-	-	1	.	ESSLINGEN	116
41	572	15	361	11	430	2	120	-	-	1	.	GDEPPINGEN	117
27	364	12	291	22	841	6	347	3	254	1	.	LUDWIGSBURG	118
30	388	14	325	12	457	3	181	1	.	1	.	REMS-MURR-KREIS	119
3	40	4	96	4	139	-	-	-	-	-	-	HEILBRONN STADT	121
97	1286	46	1085	43	1623	17	1080	3	265	4	486	HEILBRONN LANDKREIS	125
337	4625	157	3757	116	4306	66	3914	29	2372	7	823	HÜHNLEHREIS	126
883	12372	403	9644	246	9136	123	7410	38	3258	11	1227	SCHWABISCH HALL	127
319	4345	149	3562	81	3128	31	1851	9	731	3	346	MAIN TAUERNKREIS	128
83	1087	19	432	18	671	1	.	4	360	2	.	HEIDENHEIM	135
149	1942	51	1194	30	1107	10	608	3	255	1	.	OSTALBKREIS	136
-	-	1	21	-	-	-	-	-	-	-	-	BADEN-BADEN STADT	211
2	24	3	77	2	65	-	-	-	-	-	-	KARLSRUHE STADT	212
21	285	10	226	11	401	9	534	2	.	1	.	KARLSRUHE LANDKREIS	215
9	123	4	96	6	228	1	.	-	-	-	-	RASTATT	216
6	87	-	-	1	31	-	-	-	-	-	-	HEIDELBERG STADT	221
4	62	1	20	1	33	-	-	-	-	-	-	MANNHEIM STADT	222
59	793	23	534	14	534	9	534	3	243	4	424	NECKAR-OBERWALDKR.	225
54	710	22	510	35	1286	8	439	3	245	3	412	RHEIN-NECKAR-KREIS	226
2	37	-	-	1	39	-	-	-	-	-	-	PFURZHEIM STADT	231
12	168	7	175	3	106	3	177	-	-	-	-	CALW LANDKREIS	235
8	101	6	127	3	113	1	.	2	160	-	-	ENZKREIS	236
22	293	5	129	4	166	4	246	1	.	-	-	FREUDENSTADT	237
12	154	1	21	1	47	-	-	-	-	-	-	FREIBURG IM BREISG.	311
83	1103	25	579	16	614	2	125	-	-	1	.	BREISGAU-HOCHSCHW.	315
43	594	12	277	6	240	4	243	1	.	2	.	EMMENDINGEN	316
70	915	24	568	25	961	4	250	1	.	-	-	ORTENAU-KREIS	317
56	749	20	488	14	537	7	452	1	.	1	.	MUTTWEIL LANDKREIS	325
65	869	9	207	17	661	7	422	2	192	2	.	SCHWARZHALD-BAAR-KR	326
23	320	9	202	6	203	2	123	-	-	-	-	TUTTLINGEN	327
40	513	11	274	9	324	7	420	2	166	1	.	KONSTANZ LANDKREIS	335
22	315	8	190	6	232	3	196	-	-	-	-	LODKACH	336
49	679	13	301	14	516	3	177	-	-	-	-	WALDSHUT	337
48	642	16	381	20	755	6	351	1	.	-	-	REUTLINGEN LÖ.KR.	415
26	360	6	155	6	222	4	230	2	165	-	-	TUEBINGEN	416
23	301	9	204	4	154	2	119	-	-	1	.	ZOLLERNAL-KREIS	417
25	338	7	177	10	405	5	301	-	-	-	-	ULM STADT	421
471	6386	198	4664	146	5403	57	3366	19	1609	4	421	ALB-DONAU-KREIS	425
396	5281	123	2912	85	3170	34	2091	5	398	1	.	BIERACH	426
63	831	18	420	10	386	2	125	1	.	-	-	DOESENSEEKREIS LKR.	435
174	2285	35	816	35	1254	8	518	6	527	3	360	NAVENSBURG	436
178	2323	48	1109	32	1158	17	963	5	441	1	.	SIGMARINGEN	437

17(1) Betriebe mit Legehennenhaltung nach Größenklassen des Legehennenbestandes und der landwirtschaftlich genutzten Fläche

Lfd. Nr.	Landwirtschaftlich genutzte Fläche von ... bis unter ... ha	Betriebe mit ... Legehennen					
		insgesamt		1 - 19		20 - 49	
		Betriebe	Tiere	Betriebe	Tiere	Betriebe	Tiere
		1	2	3	4	5	6
LANDWIRTSCHAFT							
01	0 AR	81	159700	20	208	17	458
02	0,01- 1	2454	110302	1990	18622	313	7997
03	1 - 2	12669	244184	11220	103729	1271	31053
04	2 - 5	21827	491466	18122	179793	3256	79259
05	5 - 10	21762	710352	15399	168474	5604	140165
06	10 - 15	13921	572603	8271	94272	4803	123720
07	15 - 20	9169	528912	4661	54895	3632	95078
08	20 - 30	5173	641728	4076	48655	3866	103832
09	30 - 50	3504	432982	1409	16918	1381	37807
10	50 - 100	565	374609	188	2248	175	4860
11	100 UND MEHR	82	232491	23	256	14	360
12	INSGESAMT	95207	4499329	65379	688070	24332	624589
13	1 UND MEHR	92672	4229327	63369	669240	24002	616134
14	10 UND MEHR	36414	2783325	18628	217244	13871	365657
15	20 UND MEHR	13324	1681810	5696	68077	5436	146859
16	30 UND MEHR	4151	1040082	1620	19422	1570	43027
FORST							
17	INSGESAMT	882	41680	755	7024	104	2721
ANTEIL DER LANDW. BETRIEBE AN							
18	1 UND MEHR	97,3	94,0	96,9	97,3	98,6	98,6
19	10 UND MEHR	38,2	61,9	28,5	31,6	57,0	58,5
20	20 UND MEHR	14,0	37,4	8,7	9,9	22,3	23,5
21	30 UND MEHR	4,4	23,1	2,5	2,8	6,5	6,9

Lfd. Nr.	Landwirtschaftlich genutzte Fläche von ... bis unter ... ha	Betriebe mit ... Legehennen							
		1000 - 2999		3000 - 4999		5000 - 9999		10000 - 29999	
		Betriebe	Tiere	Betriebe	Tiere	Betriebe	Tiere	Betriebe	Tiere
		15	16	17	18	19	20	21	22
LANDWIRTSCHAFT									
01	0 AR	7	11300	2	6500	2	15000	4	75550
02	0,01- 1	17	30801	2	6860	1	7400	1	10000
03	1 - 2	11	18759	3	9710	4	25759	2	27826
04	2 - 5	48	69014	1	3240	4	27000	4	60000
05	5 - 10	77	124185	21	71680	7	45800	-	-
06	10 - 15	55	94541	26	96255	4	25152	2	30000
07	15 - 20	45	76544	13	50860	14	101675	2	40000
08	20 - 30	67	115054	21	74692	12	78934	6	65120
09	30 - 50	51	85530	11	37832	12	80852	5	73500
10	50 - 100	31	55422	8	26545	10	75221	10	146774
11	100 UND MEHR	11	16527	3	11313	3	21665	5	84400
12	INSGESAMT	420	697677	111	395487	73	504458	41	613170
13	1 UND MEHR	396	655576	107	382127	70	482058	36	527620
14	10 UND MEHR	260	443618	82	297497	55	383499	30	439794
15	20 UND MEHR	160	272533	43	150382	37	256672	26	369794
16	30 UND MEHR	93	157479	22	75690	25	177738	20	304674
FORST									
17	INSGESAMT	-	-	-	-	1	9900	1	18000
ANTEIL DER LANDW. BETRIEBE AN									
18	1 UND MEHR	94,3	94,0	96,4	96,6	95,9	95,6	87,8	86,0
19	10 UND MEHR	61,9	63,6	73,9	75,2	75,3	76,0	73,2	71,7
20	20 UND MEHR	38,1	39,1	38,7	38,0	50,7	50,9	63,4	60,3
21	30 UND MEHR	22,1	22,6	19,8	19,1	34,2	35,2	48,8	49,7

1/2 Jahr und älter								Lfd. Nr.
50 - 99		100 - 249		250 - 499		500 - 999		
Betriebe	Tiere	Betriebe	Tiere	Betriebe	Tiere	Betriebe	Tiere	
7	8	9	10	11	12	13	14	

LICHE BETRIEBE

1	70	11	1755	12	4330	4	2769	01
40	2453	48	7886	26	8565	16	9718	02
91	5744	33	5079	20	6385	14	10140	03
210	12903	91	13734	44	15186	47	31337	04
414	24767	136	20079	56	18686	47	33516	05
480	28781	162	22696	66	22000	52	34586	06
527	32304	164	23503	62	21597	49	32456	07
699	42865	265	37034	96	32198	65	43344	08
344	21376	176	25800	75	24877	40	28490	09
54	3461	36	5319	32	11284	20	13975	10
10	634	6	673	-	-	5	4359	11
2670	175358	1128	163758	489	165708	359	244190	12
2829	172835	1069	154117	451	152813	339	231703	13
2114	129421	809	115225	331	112556	231	156710	14
1107	68336	483	69026	203	63359	130	85668	15
408	25471	218	31592	107	36161	65	46324	16

BETRIEBE

13	810	3	525	1	350	4	2350	17
----	-----	---	-----	---	-----	---	------	----

ZEILE 12 (INSGESAMT) IN PROZENT

98,6	58,6	94,8	94,1	92,2	92,2	94,4	94,9	18
73,7	73,8	71,7	70,4	67,7	67,9	64,3	64,2	19
38,6	35,0	42,8	42,2	41,5	41,3	36,2	36,7	20
14,2	14,5	15,3	19,5	21,9	21,8	18,1	19,0	21

1/2 Jahr und älter								Lfd. Nr.
30000 - 49999		50000 - 99999		100000 - 199999		200000 und mehr		
Betriebe	Tiere	Betriebe	Tiere	Betriebe	Tiere	Betriebe	Tiere	
23	24	25	26	27	28	29	30	

LICHE BETRIEBE

1	41760	-	-	-	-	-	-	01
-	-	-	-	-	-	-	-	02
-	-	-	-	-	-	-	-	03
-	-	-	-	-	-	-	-	04
-	-	1	63030	-	-	-	-	05
-	-	-	-	-	-	-	-	06
-	-	-	-	-	-	-	-	07
-	-	-	-	-	-	-	-	08
-	-	-	-	-	-	-	-	09
1	30000	-	-	-	-	-	-	10
1	34400	1	57704	-	-	-	-	11
3	106160	2	120704	-	-	-	-	12
2	64400	2	120704	-	-	-	-	13
2	64400	1	57704	-	-	-	-	14
2	64400	1	57704	-	-	-	-	15
2	64400	1	57704	-	-	-	-	16

BETRIEBE

-	-	-	-	-	-	-	-	17
---	---	---	---	---	---	---	---	----

ZEILE 12 (INSGESAMT) IN PROZENT

66,7	60,7	100,0	100,0	-	-	-	-	18
66,7	60,7	50,0	47,8	-	-	-	-	19
66,7	60,7	50,0	47,8	-	-	-	-	20
66,7	60,7	50,0	47,8	-	-	-	-	21

17(2) Landwirtschaftliche Betriebe mit Legehennenhaltung nach Größenklassen des Legehennenbestandes in den Stadt- und Landkreisen

Sorti- rel- Nr.	Kreis	Betriebe mit ... Legehennen					
		insgesamt		1 - 19		20 - 49	
		Betriebe	Tiere	Betriebe	Tiere	Betriebe	Tiere
		1	2	3	4	5	6
111	STUTTGART	110	2608	52	526	47	1132
115	BOEBLINGEN L-KR	1962	81426	1161	13304	629	16327
116	ESSLINGEN	1992	169323	1370	14547	447	11471
117	GOEPPINGEN	1617	199460	691	7774	632	17557
118	LUDWIGSBURG	2251	152439	1306	14021	645	17387
119	REMS-MURR-KREIS	2921	118741	1862	19898	805	21144
121	HEILBRONN STADT	158	19208	131	1615	15	559
125	HEILBRONN LANDKREIS	3623	238453	2607	27724	853	21541
126	HOHENLOHEKREIS	2620	181067	1766	20131	738	18856
127	SCHWAEBISCH HALL	5182	174372	3233	37935	1756	44713
128	MAIN TAUBERKREIS	4144	93036	3161	33805	890	21730
135	HEIDENHEIM	1294	57513	716	8116	476	12328
136	USTALBKREIS	4457	146890	2973	33621	1301	32624
211	BADEN-BADEN STADT	94	5724	75	590	7	165
212	KARLSRUHE, STADT	131	45754	90	895	25	609
215	KARLSRUHE LANDKREIS	2556	138620	2201	20532	273	6656
216	RASTATT	1546	34365	1393	12000	113	2790
221	HEIDELBERG STADT	54	13123	21	215	19	460
222	MANNHEIM STADT	88	55091	49	540	24	631
225	NECKAR-O DENWALDKR.	2157	108119	1686	18147	392	9554
226	RHEIN-NECKAR-KREIS	1796	184488	1259	12906	398	9905
231	PFORZHEIM, STADT	42	3295	23	231	9	254
235	CALW LANDKREISE	2448	80169	1602	18130	708	18211
236	ENZKREIS	1565	58223	1180	11748	317	8237
237	FREUDENSTADT	2063	68676	1500	15858	466	11899
311	FREIBURG IM BREISG.	237	12701	160	1480	58	1471
315	BREISGAU-HOCHSCHW.	3178	91179	2393	22985	646	16445
316	EMMENDINGEN	2240	95040	1835	16486	325	8007
317	ORTENAU-KREIS	6937	200662	5980	54964	811	19424
325	ROTTWEIL LANDKREIS	2602	89606	1837	19497	642	16329
326	SCHWARZWALD-BAAR-KR	1897	86956	1291	13010	505	12948
327	TUTTlingen	1277	57956	958	9577	269	6608
335	KONSTANZ LANDKREIS	1880	62319	1263	13088	489	12722
336	LOERRACH	1726	81277	1220	11774	380	9881
337	WALDSHUT	1980	78314	1398	14031	472	11691
415	REUTLINGEN LD.KR.	2962	185486	1862	21124	924	23675
416	TUEBINGEN	2019	95883	1452	15480	413	10869
417	ZOLLERNALBKREIS	2334	85814	1863	18748	369	9228
421	ULM STADT	214	12963	73	838	87	2469
425	ALB-ODNAU-KREIS	4001	218894	2077	24572	1572	41543
426	BIBERACH	4300	172593	2242	25971	1694	45158
435	BODENSEEKREIS LKR.	1614	79808	1074	11503	440	11278
436	RAVENSBURG	3951	230727	2365	26623	1322	34635
437	SIGMARINGEN	2987	130968	1928	21510	929	23468

1/2 Jahr und älter

50 - 99		100 - 249		250 - 499		500 - 999		Schluss- nr.
Betriebe	Tiere	Betriebe	Tiere	Betriebe	Tiere	Betriebe	Tiere	
7	8	9	10	11	12	13	14	
8	440	2	260	1	250	-	-	111
103	6280	34	4858	11	3428	11	7199	115
69	4239	43	6532	18	6516	20	13091	116
151	9259	85	12551	23	7305	10	6949	117
137	8663	77	10983	34	11300	24	15918	118
132	8275	58	8250	32	10258	10	7350	119
2	166	6	928	1	440	-	-	121
68	4164	37	5518	13	4680	8	5355	125
67	3852	16	2490	12	3924	7	4850	126
122	7424	31	4525	9	3055	10	6803	127
50	3165	21	3180	6	2000	8	5240	128
63	3730	23	2609	6	1840	6	4170	135
109	6580	35	5025	15	5540	12	7510	136
9	548	2	286	-	-	-	-	211
8	500	2	200	2	700	-	-	212
24	1378	19	2825	6	2195	9	5900	215
9	505	14	2120	5	1770	7	5180	216
3	188	2	300	4	1360	1	-	221
2	120	3	450	2	550	2	1400	222
28	1656	22	3422	5	1680	5	3660	225
50	3020	29	4043	15	4895	9	5270	226
7	430	1	100	1	280	-	-	231
80	4890	29	4566	11	3663	7	4760	235
37	2435	8	1025	7	2310	8	4910	236
48	3074	16	2354	11	3544	9	6185	237
8	490	5	690	2	670	1	-	311
78	4721	24	3540	12	4006	8	5730	315
28	1861	22	3440	11	3746	4	2350	316
40	2376	30	4597	27	8991	15	10430	317
51	3084	26	3495	18	6294	12	8895	325
57	3413	17	2415	7	2530	6	4280	326
24	1605	7	1060	4	1567	4	2703	327
59	3702	40	6067	11	3840	10	7600	335
65	4044	24	3460	15	5204	6	3620	336
55	3318	23	3424	9	3300	6	4050	337
87	5196	30	4487	20	7143	12	8441	415
73	4497	36	4983	17	5530	19	13140	416
53	3298	15	2440	9	3230	6	4120	417
36	2346	10	1320	4	1270	2	1320	421
224	13515	63	8535	22	7441	19	12655	425
247	14594	61	8181	17	5860	22	14993	426
48	2927	23	3640	11	4100	7	4370	435
162	9972	45	6684	16	5253	11	8543	436
89	5418	12	1900	7	2250	6	4150	437

18(1) Betriebe mit Masthähnchen- und Masthühnchenhaltung nach Größenklassen des Mastgefügelbestandes und der landwirtschaftlich genutzten Fläche

Lfd. Nr.	Landwirtschaftlich genutzte Fläche von ... bis unter ... ha	Betriebe mit ... Masthähnchen und -hühnchen											
		insgesamt		1 - 99		100 - 499		500 - 999		1000 - 2999		3000 - 4999	
		Betriebe	Tiere	Betriebe	Tiere	Betriebe	Tiere	Betriebe	Tiere	Betriebe	Tiere	Betriebe	Tiere
		1	2	3	4	5	6	7	8	9	10	11	12

LANDWIRTSCHAFTLICHE BETRIEBE

01	0 AK	17	692	15	72	2	620	-	-	-	-	-	-
02	0,01-	458	7538	450	1318	6	1620	1	600	-	-	1	4000
03	1 - 2	2577	9662	2569	5922	5	1030	2	1390	1	1320	-	-
04	2 - 5	5224	19007	5200	11635	22	4982	1	500	1	1890	-	-
05	5 - 10	6041	40554	6004	13905	26	5399	5	3150	3	4400	1	3500
06	10 - 15	3842	56268	3812	10120	20	3940	2	1000	4	6150	1	4900
07	15 - 20	2434	58617	2398	6607	23	3780	3	1780	6	6950	-	-
08	20 - 30	2120	193737	2079	6601	17	3450	7	3716	4	4720	1	4800
09	30 - 50	651	124015	640	2415	6	1300	-	-	-	-	1	4000
10	50 - 100	77	23234	70	384	4	950	1	600	1	1300	-	-
11	100 UND MEHR	16	2288	13	108	2	580	-	-	1	1600	-	-
12	INSGESAMT	23457	535612	23250	59087	133	27651	22	12736	21	28330	5	21200
13	1 UND MEHR	22982	527382	22785	57697	125	25411	21	12136	21	28330	4	17200
14	10 UND MEHR	9140	458359	9012	26235	72	14000	13	7096	16	20720	3	13700
15	20 UND MEHR	2864	343274	2802	9508	29	6280	8	4316	6	7620	2	8800
16	30 UND MEHR	744	149537	723	2907	12	2830	1	600	2	2900	1	4000

FÜRSTBETRIEBE

17	INSGESAMT	214	357	214	357	-	-	-	-	-	-	-	-
----	-----------	-----	-----	-----	-----	---	---	---	---	---	---	---	---

ANTEIL DER LANDW. BETRIEBE AN ZEILE 12 (INSGESAMT) IN PROZENT

18	1 UND MEHR	98,0	98,5	98,0	97,6	94,0	91,9	95,5	95,3	100,0	100,0	80,0	81,1
19	10 UND MEHR	39,0	85,6	38,8	44,4	54,1	50,6	59,1	55,7	76,2	73,1	60,0	64,6
20	20 UND MEHR	12,2	64,1	12,1	16,1	21,8	22,7	36,4	33,9	28,6	26,9	40,0	41,5
21	30 UND MEHR	3,2	27,9	3,1	4,9	9,0	10,2	4,5	4,7	9,5	10,2	20,0	18,9

Lfd. Nr.	Landwirtschaftlich genutzte Fläche von ... bis unter ... ha	Betriebe mit ... Masthähnchen und -hühnchen											
		5000 - 9999		10000 - 24999		25000 - 49999		50000 - 99999		100000 - 199999		200000 und mehr	
		Betriebe	Tiere	Betriebe	Tiere	Betriebe	Tiere	Betriebe	Tiere	Betriebe	Tiere	Betriebe	Tiere
		13	14	15	16	17	18	19	20	21	22	23	24

LANDWIRTSCHAFTLICHE BETRIEBE

01	0 AK	-	-	-	-	-	-	-	-	-	-	-	-
02	0,01-	-	-	-	-	-	-	-	-	-	-	-	-
03	1 - 2	-	-	-	-	-	-	-	-	-	-	-	-
04	2 - 5	-	-	-	-	-	-	-	-	-	-	-	-
05	5 - 10	2	10300	-	-	-	-	-	-	-	-	-	-
06	10 - 15	1	7658	2	22500	-	-	-	-	-	-	-	-
07	15 - 20	2	11200	2	28500	-	-	-	-	-	-	-	-
08	20 - 30	4	26550	8	143900	-	-	-	-	-	-	-	-
09	30 - 50	-	-	2	26300	1	25000	1	65000	-	-	-	-
10	50 - 100	-	-	1	20000	-	-	-	-	-	-	-	-
11	100 UND MEHR	-	-	-	-	-	-	-	-	-	-	-	-
12	INSGESAMT	9	55408	15	241200	1	25000	1	65000	-	-	-	-
13	1 UND MEHR	9	55408	15	241200	1	25000	1	65000	-	-	-	-
14	10 UND MEHR	7	45408	15	241200	1	25000	1	65000	-	-	-	-
15	20 UND MEHR	4	26550	11	190200	1	25000	1	65000	-	-	-	-
16	30 UND MEHR	-	-	3	46300	1	25000	1	65000	-	-	-	-

FÜRSTBETRIEBE

17	INSGESAMT	-	-	-	-	-	-	-	-	-	-	-	-
----	-----------	---	---	---	---	---	---	---	---	---	---	---	---

ANTEIL DER LANDW. BETRIEBE AN ZEILE 12 (INSGESAMT) IN PROZENT

18	1 UND MEHR	100,0	100,0	100,0	100,0	100,0	100,0	100,0	100,0	-	-	-	-
19	10 UND MEHR	77,8	82,0	100,0	100,0	100,0	100,0	100,0	100,0	-	-	-	-
20	20 UND MEHR	44,4	47,9	73,3	78,9	100,0	100,0	100,0	100,0	-	-	-	-
21	30 UND MEHR	-	-	20,0	19,2	100,0	100,0	100,0	100,0	-	-	-	-

18(2) Landwirtschaftliche Betriebe mit Masthähnchen- und Masthühnchenhaltung nach Größenklassen des Mastgefügelbestandes in den Stadt- und Landkreisen

Kreis	Betriebe mit ... Masthähnchen und -hühnchen											
	Insgesamt		1 - 99		100 - 499		500 - 999		1000 - 2999		3000 - 4999	
	Betriebe	Tiere	Betriebe	Tiere	Betriebe	Tiere	Betriebe	Tiere	Betriebe	Tiere	Betriebe	Tiere
	1	2	3	4	5	6	7	8	9	10	11	12
111 STUTTGART	15	228	14	48	1	180	-	-	-	-	-	-
115 BOEHLINGEN L-KR	420	2442	417	1922	3	520	-	-	-	-	-	-
116 ESSLINGEN	297	11376	289	1854	7	1222	-	-	-	-	-	-
117 GOEPPINGEN	358	67878	345	1038	5	1050	2	1390	-	-	2	-
118 LUDWIGSBURG	425	9850	405	2500	15	2790	4	2400	2	-	-	-
119 REMS-MURR-KREIS	761	7850	745	3630	14	2220	-	-	2	-	-	-
121 HEILBRONN STADT	8	9	8	9	-	-	-	-	-	-	-	-
125 HEILBRONN LANDKREIS	884	25103	880	2378	3	723	-	-	-	-	-	-
126 HUHENLOHEKREIS	707	11160	703	2412	2	490	1	-	-	-	-	-
127 SCHWAEBISCH HALL	2320	11866	2304	5321	12	2595	2	1250	2	-	-	-
128 MAIN TAUBERKREIS	998	2569	996	2359	2	230	-	-	-	-	-	-
135 HEIDENHEIM	296	4605	295	605	-	-	-	-	-	-	1	-
136 OSTALBKREIS	1183	49487	1176	2357	4	1130	-	-	-	-	-	-
211 BADEN-BADEN STADT	12	49	12	49	-	-	-	-	-	-	-	-
212 KARLSRUHE STADT	24	145	24	145	-	-	-	-	-	-	-	-
215 KARLSRUHE LANDKREIS	522	11900	517	950	3	950	-	-	-	-	-	-
216 RASTATT	334	2608	331	708	1	230	1	-	1	-	-	-
221 HEIDELBERG STADT	5	146	4	46	1	100	-	-	-	-	-	-
222 MANNHEIM STADT	1	30	1	30	-	-	-	-	-	-	-	-
225 NECKAR-UDENWALDKR.	292	1684	289	644	2	540	1	-	-	-	-	-
226 RHEIN-NECKAR-KREIS	281	68882	275	732	4	1230	-	-	1	-	-	-
231 PFORZHEIM STADT	16	75	16	75	-	-	-	-	-	-	-	-
235 CALW LANDKREISE	733	3532	727	2313	5	719	1	-	-	-	-	-
236 ENZKREIS	428	11908	425	1506	2	400	-	-	-	-	-	-
237 FREUDENSTADT	481	3407	477	1267	3	340	-	-	1	-	-	-
311 FREIBURG IM BREISG.	41	145	41	145	-	-	-	-	-	-	-	-
315 BREISGAU-HOCHSCHW.	713	3842	710	1442	1	100	1	-	1	-	-	-
316 EMMINGEN	787	7459	780	1439	6	1020	-	-	-	-	-	-
317 ORTENAUKREIS	2054	1365	2043	3155	9	1960	-	-	2	-	-	-
325 RUTTHEIL LANDKREIS	619	1945	616	955	3	990	-	-	-	-	-	-
326 SCHWARZWALD-BARR-KR	452	1705	456	655	1	450	1	-	-	-	-	-
327 TUTTLINGEN	259	1204	256	674	3	530	-	-	-	-	-	-
335 KUNSTANZ LANDKREIS	501	7016	493	1166	1	350	-	-	1	-	1	-
336 LUERRACH	368	1004	367	754	1	250	-	-	-	-	-	-
337 WALDSHUT	258	1577	255	527	2	550	1	-	-	-	-	-
415 REUTLINGEN LD-KR.	451	5783	446	973	1	290	1	-	3	4020	-	-
416 TUEBINGEN	323	2609	320	789	1	200	1	-	1	-	-	-
417 ZOLLERNALBKREIS	398	1265	397	665	-	-	1	-	-	-	-	-
421 ULM STADT	47	407	45	157	2	250	-	-	-	-	-	-
425 ALB-DONAU-KREIS	727	137064	712	1804	4	660	-	-	2	-	-	-
426 DIBERACH	1071	32751	1062	2891	4	1170	1	-	2	-	1	-
435 BUDENSEEKREIS LKR.	413	859	413	859	-	-	-	-	-	-	-	-
436 RAVENSBURG	1313	10559	1307	3293	2	250	3	1816	-	-	-	-
437 SIGMARINGEN	854	2264	851	1764	3	500	-	-	-	-	-	-

Tabellenteil II

1a(1)* Betriebe nach Hauptnutzungsarten und Größenklassen der Betriebsfläche 1975

Lfd. Nr.	Betriebsfläche von ... bis unter ... ha		Insgesamt		Landwirtschaftlich genutzte Fläche		Nicht mehr genutzte landwirtschaftliche Fläche		Öd- und Unland		Unkultivierte Moorfläche	
			Betriebe	BF	Betriebe	Fläche	Betriebe	Fläche	Betriebe	Fläche	Betriebe	Fläche
			Anzahl	ha	Anzahl	ha	Anzahl	ha	Anzahl	ha	Anzahl	ha
			1	2	3	4	5	6	7	8	9	10
LANDWIRTSCHAFT												
01	UNTER 1		6604	3845	5732	2267	538	96	768	69	6	1
02	1	- 2	26722	39750	26718	34091	2025	507	4753	553	60	13
03	2	- 5	45433	148779	45429	125660	3551	1726	12950	2691	130	150
04	5	- 10	36243	261944	36243	230061	1717	1133	13176	3780	586	277
05	10	- 15	21692	267042	21692	236616	801	586	9023	3335	611	317
06	15	- 20	14759	256394	14799	226498	491	358	6654	2931	490	304
07	20	- 30	16232	393264	16231	341366	473	389	7545	4435	626	502
08	30	- 50	8245	304479	8245	246640	258	386	4431	3838	350	403
09	50	- 75	1568	92693	1568	63942	67	186	928	1475	65	172
10	75	- 100	397	33835	397	22292	24	77	245	733	21	37
11	100	- 200	289	37836	289	26753	23	259	168	957	7	33
12	200	- 500	72	21241	72	13880	10	86	48	646	3	5
13	500	- 1000	6	3817	6	1491	-	-	5	15	-	-
14	1000	UND MEHR	4	9091	4	3297	1	16	2	154	1	98
15	INSGESAMT		178306	1874011	177425	1576154	9979	5896	61157	25631	3156	2294
FLURST												
16	UNTER 1		-	-	-	-	-	-	-	-	-	-
17	1	- 2	3830	5578	1186	59	204	57	383	67	18	6
18	2	- 5	3347	11947	1490	132	479	416	737	359	35	29
19	5	- 10	1451	10081	523	95	202	220	378	123	16	17
20	10	- 15	478	5231	143	45	70	170	119	150	3	4
21	15	- 20	318	5538	89	34	38	107	75	158	4	3
22	20	- 30	361	8922	100	47	50	157	164	219	2	4
23	30	- 50	395	15397	73	72	40	229	102	294	3	31
24	50	- 75	398	24670	65	90	34	179	102	375	3	27
25	75	- 100	285	24605	54	162	29	116	20	437	4	6
26	100	- 200	996	99645	93	342	62	355	168	1241	17	99
27	200	- 500	662	205037	69	209	54	780	155	2027	18	244
28	500	- 1000	213	147096	29	280	23	255	57	711	5	67
29	1000	UND MEHR	226	565229	70	1701	49	633	95	1393	15	1929
30	INSGESAMT		13160	1069877	3984	3268	1334	3970	2603	8237	143	2485
INS												
31	UNTER 1		6604	3845	5732	2267	534	96	768	69	6	1
32	1	- 2	10532	45277	27904	34150	2127	354	5136	520	78	20
33	2	- 5	49280	160726	46919	129952	4330	2142	13737	3030	365	150
34	5	- 10	37694	272025	36766	230156	1919	1453	13554	4103	602	294
35	10	- 15	22170	272873	21835	236661	871	756	9202	3485	614	321
36	15	- 20	15117	261933	14888	226532	529	465	6729	3089	494	307
37	20	- 30	16593	402106	16331	341413	523	548	8049	4654	628	506
38	30	- 50	4640	319876	8318	246712	258	506	4533	4131	353	434
39	50	- 75	1966	117363	1633	64032	101	365	1030	1955	68	199
40	75	- 100	622	58740	451	22554	53	193	326	1170	25	44
41	100	- 200	985	137487	332	27096	85	818	334	2208	24	112
42	200	- 500	734	226278	141	14069	64	807	203	2673	21	249
43	500	- 1000	219	150912	35	1771	23	255	62	729	5	67
44	1000	UND MEHR	230	514320	74	4998	50	649	97	2347	16	2027
45	INSGESAMT		191466	2943888	181409	1579423	11313	9776	63763	33862	3299	4779

1) Gebäude-, Hofflächen, Wegeland und sonstige Flächen des Betriebes (Ziergärten, Parkanlagen und Rasenflächen).

Wald		Gewässer		Sonstige Flächen ¹⁾		Anteil der landw. gen. Fläche (Sp. 4) der nicht mehr gen. landw. Fläche (Sp. 6) der Waldfläche (Sp. 12) an der Betriebsfläche (Sp. 2)			Lfd. Nr.
Betriebe	Fläche	Betriebe	Fläche	Betriebe	Fläche	Fläche			
Anzahl	ha	Anzahl	ha	Anzahl	ha	%			
11	12	13	14	15	16	17	18	19	

WÄLDERBETRIEBE

504	90	15	1	5503	320	85,0	2,5	2,3	01
6183	2810	175	12	25017	1764	85,8	1,3	7,1	02
19008	14187	562	78	44252	4105	84,6	1,2	5,5	03
19219	22055	717	151	35944	4487	87,8	0,4	8,4	04
12991	22436	623	138	21603	3414	89,6	0,2	8,4	05
9545	23004	548	134	14746	3164	88,3	0,1	9,0	06
11364	41510	823	364	16200	4658	86,9	0,1	10,6	07
6160	48710	658	415	8214	4087	91,0	0,1	16,0	08
1177	25020	275	249	1555	1644	99,0	0,2	27,0	09
263	9382	93	225	393	569	68,2	0,2	27,7	10
151	8027	55	130	284	1666	70,7	0,7	21,2	11
42	4975	24	335	70	1309	65,3	0,4	23,4	12
5	2173	2	7	6	127	39,1	-	36,5	13
2	3404	3	2096	3	27	36,3	0,2	37,4	14
86614	227784	4621	4341	173790	32601	84,1	0,3	12,2	15

BETRIEBE

-	-	-	-	-	-	-	-	-	16
3830	5202	17	2	2102	186	1,1	1,0	93,2	17
3847	10626	61	14	2387	392	1,1	3,5	38,9	18
1451	8988	58	39	387	259	0,9	1,2	99,2	19
478	5255	30	38	281	168	0,8	2,4	70,1	20
318	5041	19	33	173	163	0,6	1,5	91,0	21
361	8117	40	117	179	262	0,5	1,8	91,0	22
395	14231	42	103	187	446	0,5	1,4	92,4	23
398	22954	61	272	184	769	0,4	0,7	95,0	24
295	23440	38	176	142	568	0,6	0,5	94,1	25
696	95315	100	399	334	1651	0,3	0,6	95,7	26
662	197590	104	946	263	3241	0,1	0,4	90,4	27
213	143657	32	303	102	1903	0,2	0,2	97,7	28
226	489869	68	1633	150	7571	0,3	0,1	97,0	29
13160	1030284	670	4075	7371	17558	0,3	0,4	96,3	30

GESAMT

504	90	15	1	5503	320	95,0	2,5	2,3	31
10013	8011	152	14	27119	1950	75,2	1,2	17,7	32
22855	24813	623	93	46635	4497	78,4	1,3	15,4	33
20670	31043	775	190	36831	4786	84,6	0,5	11,4	34
13469	27692	653	176	21884	3782	86,7	0,3	10,1	35
9863	28045	567	167	14919	3327	86,5	0,2	10,7	36
11725	49626	863	481	16379	4560	84,9	0,1	12,3	37
6555	62941	740	518	8401	4532	77,1	0,2	19,7	38
1575	47975	340	521	1739	2413	54,6	0,3	40,9	39
548	32822	131	401	535	1557	36,4	0,3	55,9	40
847	103343	159	529	618	3357	19,7	0,6	75,2	41
704	202565	128	1285	333	4550	6,2	0,4	99,5	42
218	145830	34	310	108	1930	1,2	0,2	96,6	43
228	493273	71	3729	153	7597	1,0	0,1	95,9	44
99774	1258068	5251	8415	181161	49559	53,7	0,3	42,7	45

2(1)* Land- und forstwirtschaftliche Betriebe nach Größenklassen der Betriebsfläche
und der landwirtschaftlich genutzten Fläche 1975

Lfd. Nr.	Betriebsfläche von ... bis unter ... ha		Betriebe								
			insgesamt			ohne			mit		
			landwirtschaftlich genutzte(r) Fläche								
			Betriebe	BF	WF	Betriebe	BF	WF	Betriebe	BF	WF
			Anzahl	ha		Anzahl	ha		Anzahl	ha	
1	2	3	4	5	6	7	8	9			
LANDWIRTSCHAFT											
01	UNTER	1	6604	3845	90	872	25	5	5732	3819	85
02	1	- 2	26722	39750	2810	4	6	1	26718	39744	2808
03	2	- 5	45433	148779	14187	4	14	-	45429	148764	14187
04	5	- 10	36243	261944	22055	-	-	-	36243	261944	22055
05	10	- 15	21692	267042	22436	-	-	-	21692	267042	22436
06	15	- 20	14759	256394	23004	-	-	-	14799	256394	23004
07	20	- 30	16232	393264	41510	1	21	1	16231	393243	41509
08	30	- 50	8245	304479	48710	-	-	-	8245	304479	48710
09	50	- 75	1568	92693	25020	-	-	-	1568	92693	25020
10	75	- 100	397	33835	9382	-	-	-	397	33835	9382
11	100	- 200	289	37836	8027	-	-	-	289	37836	8027
12	200	- 500	72	21241	4975	-	-	-	72	21241	4975
13	500	- 1000	6	3817	2173	-	-	-	6	3817	2173
14	1000	UND MEHR	4	9091	3404	-	-	-	4	9091	3404
15	INSGESAMT		178366	1874011	227784	881	67	7	177425	1873944	227777
FORST											
16	UNTER	1	-	-	-	-	-	-	-	-	-
17	1	- 2	3830	5578	5202	2644	3803	3622	1186	1775	1580
18	2	- 5	3847	11947	10626	2357	7328	6709	1490	4619	3917
19	5	- 10	1451	10081	8988	928	6472	5875	523	3609	3113
20	10	- 15	478	5831	5255	335	4095	3713	143	1736	1542
21	15	- 20	318	5538	5041	229	3986	3687	89	1552	1354
22	20	- 30	361	8922	8117	261	6474	5994	100	2449	2123
23	30	- 50	395	15397	14231	322	12584	11876	73	2813	2354
24	50	- 75	398	24670	22954	333	20647	19277	65	4023	3677
25	75	- 100	285	24905	23440	231	20200	19324	54	4704	4116
26	100	- 200	696	99645	95315	603	86579	83443	93	13066	11873
27	200	- 500	662	205037	197590	593	183917	178132	69	21120	19457
28	500	- 1000	213	147096	143657	184	125740	123182	29	21355	20475
29	1000	UND MEHR	226	505229	489869	156	333991	328102	70	171238	161767
30	INSGESAMT		13160	1069877	1030284	9176	815817	792937	3984	254060	237347
INS											
31	UNTER	1	6604	3845	90	872	25	5	5732	3819	85
32	1	- 2	30552	45329	8011	2648	3809	3623	27904	41520	4388
33	2	- 5	49280	160726	24813	2361	7342	6709	46919	153383	18104
34	5	- 10	37694	272025	31043	928	6472	5875	36766	265553	25168
35	10	- 15	22170	272873	27692	335	4095	3713	21835	268779	23979
36	15	- 20	15117	261933	28045	229	3986	3687	14888	257947	24358
37	20	- 30	16593	402186	49626	262	6495	5994	16331	355692	43632
38	30	- 50	8640	319876	62941	322	12584	11878	8318	307292	51063
39	50	- 75	1966	117363	47975	333	20647	19277	1633	96716	28698
40	75	- 100	682	58740	32822	231	20200	19324	451	38540	13497
41	100	- 200	985	137482	103343	603	86579	83443	382	50903	19930
42	200	- 500	734	226278	202565	593	183917	178132	141	42361	24433
43	500	- 1000	219	150912	145830	184	125740	123182	35	25172	22648
44	1000	UND MEHR	230	514320	493273	156	333991	328102	74	180329	165171
45	INSGESAMT		191466	2943888	1258068	10057	815884	792944	181409	2128004	465124

Betriebe (Sp. 7) mit landw. gen. Fläche von ... bis unter ... ha													Lfd. Nr.
0,01 - 1		1 - 2		2 - 3		3 - 5		5 - 7,5		7,5 - 10			
LF	Betriebe	LF	Betriebe	LF	Betriebe	LF	Betriebe	LF	Betriebe	LF	Betriebe		
ha	Anzahl	ha	Anzahl	ha	Anzahl	ha	Anzahl	ha	Anzahl	ha	Anzahl		
10	11	12	13	14	15	16	17	18	19	20	21	22	

LICHE BETRIEBE

3267	5732	3267	-	-	-	-	-	-	-	-	-	-	01
34091	2881	1692	23837	32399	-	-	-	-	-	-	-	-	02
125860	2259	1334	7054	11438	17620	43343	18496	69744	-	-	-	-	03
230061	197	136	438	654	696	1755	5648	24418	19288	118582	9976	84517	04
236616	12	9	77	112	85	205	319	1326	1055	6811	4414	40265	05
226498	2	1	15	24	32	79	105	428	247	1607	461	4095	06
341366	2	1	6	10	18	46	68	267	182	1167	259	2295	07
246640	3	2	6	9	4	10	26	106	78	510	141	1244	08
63942	-	-	1	1	2	5	5	23	27	180	54	472	09
22392	1	1	1	1	-	-	2	8	2	12	16	143	10
26753	-	-	-	-	-	-	2	7	1	7	3	27	11
13880	-	-	2	2	-	-	-	-	-	-	-	-	12
1491	-	-	-	-	-	-	-	-	-	-	-	-	13
3297	-	-	-	-	-	-	1	5	-	-	-	-	14
1576154	11089	6443	31437	44652	18457	45442	24672	96331	20880	128875	15324	133057	15

BETRIEBE

-	-	-	-	-	-	-	-	-	-	-	-	-	16
59	1186	59	-	-	-	-	-	-	-	-	-	-	17
132	1490	132	-	-	-	-	-	-	-	-	-	-	18
95	523	95	-	-	-	-	-	-	-	-	-	-	19
45	135	36	8	9	-	-	-	-	-	-	-	-	20
34	77	20	12	14	-	-	-	-	-	-	-	-	21
47	83	21	14	19	3	6	-	-	-	-	-	-	22
72	45	12	14	19	6	14	8	26	-	-	-	-	23
90	35	10	10	14	8	20	12	45	-	-	-	-	24
162	19	6	6	8	3	7	8	29	17	103	1	8	25
342	33	13	13	19	11	27	9	35	10	62	7	61	26
209	32	13	11	18	6	15	6	22	4	25	2	17	27
280	6	2	1	2	4	9	4	15	4	26	2	18	28
1701	16	10	7	11	5	11	5	18	7	45	2	16	29
3268	3680	430	96	133	46	111	52	190	42	262	14	123	30

GESAMT

3267	5732	3267	-	-	-	-	-	-	-	-	-	-	31
34150	4067	1751	23837	32399	-	-	-	-	-	-	-	-	32
125992	3749	1466	7054	11438	17620	43343	18496	69744	-	-	-	-	33
230156	720	231	438	654	696	1755	5648	24418	19288	118582	9976	84517	34
236661	147	45	85	121	85	205	319	1326	1055	6811	4414	40265	35
226532	79	21	27	39	32	79	105	428	247	1607	461	4095	36
341413	85	22	20	29	21	52	68	267	182	1167	259	2295	37
246712	48	14	20	28	10	24	34	132	78	510	141	1244	38
64032	35	10	11	16	10	25	17	68	27	180	54	472	39
22554	20	7	7	9	3	7	10	38	19	115	17	151	40
27096	33	13	13	19	11	27	11	42	11	70	10	88	41
14089	32	13	13	20	6	15	6	22	4	25	2	17	42
1771	6	2	1	2	4	9	4	15	4	26	2	18	43
4998	16	10	7	11	5	11	6	23	7	45	2	18	44
1579423	14769	6873	31533	44785	18503	45553	24724	96521	20922	129137	15338	133180	45

Noch: 2(1)* Land- und forstwirtschaftliche Betriebe nach Größenklassen der Betriebsfläche
und der landwirtschaftlich genutzten Fläche 1975

Lfd. Nr.	Betriebsfläche von ... bis unter ... ha		Betriebe (Sp. 7) mit landw.									
			10 - 15		15 - 20		20 - 25		25 - 30		30 - 40	
			Betriebe	LF	Betriebe	LF	Betriebe	LF	Betriebe	LF	Betriebe	LF
			Anzahl	ha	Anzahl	ha	Anzahl	ha	Anzahl	ha	Anzahl	ha
		23	24	25	26	27	28	29	30	31	32	
LANDWIRTSCHAFT												
01	UNTER 1		-	-	-	-	-	-	-	-	-	-
02	1	- 2	-	-	-	-	-	-	-	-	-	-
03	2	- 5	-	-	-	-	-	-	-	-	-	-
04	5	- 10	-	-	-	-	-	-	-	-	-	-
05	10	- 15	15730	187888	-	-	-	-	-	-	-	-
06	15	- 20	4421	59527	9516	160737	-	-	-	-	-	-
07	20	- 30	917	11656	3899	71167	7991	177230	2889	77526	-	-
08	30	- 50	443	5518	451	7881	703	15911	1757	49038	3668	124424
09	50	- 75	122	1531	99	1754	111	2529	89	2436	145	5073
10	75	- 100	25	300	31	527	22	505	15	410	26	911
11	100	- 200	27	268	22	377	5	117	6	165	6	213
12	200	- 500	1	11	-	-	-	-	1	26	1	31
13	500	- 1000	-	-	-	-	-	-	-	-	-	-
14	1000	UND MEHR	-	-	-	-	-	-	-	-	-	-
15	INSGESAMT		21681	266699	14018	242444	8832	196293	4757	129601	3846	130652
FORST												
16	UNTER 1		-	-	-	-	-	-	-	-	-	-
17	1	- 2	-	-	-	-	-	-	-	-	-	-
18	2	- 5	-	-	-	-	-	-	-	-	-	-
19	5	- 10	-	-	-	-	-	-	-	-	-	-
20	10	- 15	-	-	-	-	-	-	-	-	-	-
21	15	- 20	-	-	-	-	-	-	-	-	-	-
22	20	- 30	-	-	-	-	-	-	-	-	-	-
23	30	- 50	-	-	-	-	-	-	-	-	-	-
24	50	- 75	-	-	-	-	-	-	-	-	-	-
25	75	- 100	-	-	-	-	-	-	-	-	-	-
26	100	- 200	9	109	1	15	-	-	-	-	-	-
27	200	- 500	7	84	1	15	-	-	-	-	-	-
28	500	- 1000	3	34	1	16	-	-	2	57	1	37
29	1000	UND MEHR	5	68	2	32	4	90	-	-	4	129
30	INSGESAMT		24	296	5	79	4	90	2	57	5	166
INS												
31	UNTER 1		-	-	-	-	-	-	-	-	-	-
32	1	- 2	-	-	-	-	-	-	-	-	-	-
33	2	- 5	-	-	-	-	-	-	-	-	-	-
34	5	- 10	-	-	-	-	-	-	-	-	-	-
35	10	- 15	15730	187888	-	-	-	-	-	-	-	-
36	15	- 20	4421	59527	9516	160737	-	-	-	-	-	-
37	20	- 30	917	11656	3899	71167	7991	177230	2889	77526	-	-
38	30	- 50	443	5518	451	7881	703	15911	1757	49038	3668	124424
39	50	- 75	122	1531	99	1754	111	2529	89	2436	145	5073
40	75	- 100	25	300	31	527	22	505	15	410	26	911
41	100	- 200	31	378	23	392	5	117	6	165	6	213
42	200	- 500	8	95	1	15	-	-	1	26	1	31
43	500	- 1000	3	34	1	16	-	-	2	57	1	37
44	1000	UND MEHR	5	68	2	32	4	90	-	-	4	129
45	INSGESAMT		21705	266995	14023	242523	8836	196383	4759	129658	3851	130818

gen. Fläche von ... bis unter ... ha												Lfd. Nr.
40 - 50		50 - 75		75 - 100		100 - 150		150 - 200		200 und mehr		
Betriebe	LF	Betriebe	LF	Betriebe	LF	Betriebe	LF	Betriebe	LF	Betriebe	LF	
Anzahl	ha	Anzahl	ha	Anzahl	ha	Anzahl	ha	Anzahl	ha	Anzahl	ha	
33	34	35	36	37	38	39	40	41	42	43	44	

LICHE BETRIEBE

-	-	-	-	-	-	-	-	-	-	-	-	- 01
-	-	-	-	-	-	-	-	-	-	-	-	- 02
-	-	-	-	-	-	-	-	-	-	-	-	- 03
-	-	-	-	-	-	-	-	-	-	-	-	- 04
-	-	-	-	-	-	-	-	-	-	-	-	- 05
-	-	-	-	-	-	-	-	-	-	-	-	- 06
-	-	-	-	-	-	-	-	-	-	-	-	- 07
965	41987	-	-	-	-	-	-	-	-	-	-	- 08
273	12605	640	37333	-	-	-	-	-	-	-	-	- 09
18	810	72	4792	166	13971	-	-	-	-	-	-	- 10
10	465	16	1036	28	2538	131	15452	37	6082	-	-	- 11
3	139	6	378	2	173	11	1371	12	2221	33	9527	- 12
-	-	-	-	3	256	-	-	-	-	3	1235	- 13
-	-	-	-	-	-	-	-	1	176	2	3115	- 14
1269	56007	734	43538	199	16938	142	16823	50	8421	38	13877	- 15

BETRIEBE

-	-	-	-	-	-	-	-	-	-	-	-	- 16
-	-	-	-	-	-	-	-	-	-	-	-	- 17
-	-	-	-	-	-	-	-	-	-	-	-	- 18
-	-	-	-	-	-	-	-	-	-	-	-	- 19
-	-	-	-	-	-	-	-	-	-	-	-	- 20
-	-	-	-	-	-	-	-	-	-	-	-	- 21
-	-	-	-	-	-	-	-	-	-	-	-	- 22
-	-	-	-	-	-	-	-	-	-	-	-	- 23
-	-	-	-	-	-	-	-	-	-	-	-	- 24
-	-	-	-	-	-	-	-	-	-	-	-	- 25
-	-	-	-	-	-	-	-	-	-	-	-	- 26
-	-	-	-	-	-	-	-	-	-	-	-	- 27
-	-	1	64	-	-	-	-	-	-	-	-	- 28
4	169	2	128	3	261	1	120	1	155	2	435	- 29
4	169	3	192	3	261	1	120	1	155	2	435	- 30

GESAMT

-	-	-	-	-	-	-	-	-	-	-	-	- 31
-	-	-	-	-	-	-	-	-	-	-	-	- 32
-	-	-	-	-	-	-	-	-	-	-	-	- 33
-	-	-	-	-	-	-	-	-	-	-	-	- 34
-	-	-	-	-	-	-	-	-	-	-	-	- 35
-	-	-	-	-	-	-	-	-	-	-	-	- 36
-	-	-	-	-	-	-	-	-	-	-	-	- 37
965	41987	-	-	-	-	-	-	-	-	-	-	- 38
273	12605	640	37333	-	-	-	-	-	-	-	-	- 39
18	810	72	4792	166	13971	-	-	-	-	-	-	- 40
10	465	16	1036	28	2538	131	15452	37	6082	-	-	- 41
3	139	6	378	2	173	11	1371	12	2221	33	9527	- 42
-	-	1	64	3	256	-	-	-	-	3	1235	- 43
4	169	2	128	3	261	1	120	2	333	4	3520	- 44
1273	56176	737	43730	202	17199	143	16944	51	8635	40	14312	- 45

3a(1)* Betriebe mit Waldfläche nach Größenklassen der Betriebs- und der Waldfläche 1975

Lfd. Nr.	Betriebsfläche von ... bis unter ... ha		Betriebe								0,01 - Betriebe Anzahl	
			insgesamt	ohne				mit				
				Waldfläche								
				Betriebe	BF	LF	Betriebe	BF	LF	WF		Betriebe
Anzahl		ha		Anzahl		ha		Anzahl				
1	2	3	4	5	6	7	8	9				
LANDWIRTSCHAFT												
01	UNTER 1		6604	6100	3455	3009	504	390	258	90	504	
02	1	- 2	26722	20539	29885	27708	6183	9865	6383	2810	4904	
03	2	- 5	45433	26425	84968	80315	19008	63811	45545	14187	13757	
04	5	- 10	36243	17024	121584	117520	19219	140361	112541	22055	11556	
05	10	- 20	36491	13955	197434	192510	22536	326003	270604	45440	9415	
06	20	- 50	24477	6953	193316	188491	17524	504427	399515	90219	4046	
07	50	- 100	1965	525	34614	32992	1440	91914	53341	34402	169	
08	100	UND MEHR	371	171	32298	26767	200	39687	18655	18580	18	
09	INSGESAMT		178306	91692	697554	669311	86614	1176457	906843	227784	44369	
FORST												
10	UNTER 1		-	-	-	-	-	-	-	-	-	
11	1	- 2	3830	-	-	-	3830	5578	59	5202	-	
12	2	- 5	3947	-	-	-	3847	11947	132	10626	-	
13	5	- 10	1451	-	-	-	1451	10081	95	8988	-	
14	10	- 20	796	-	-	-	756	11369	79	10296	-	
15	20	- 50	756	-	-	-	756	24320	119	22348	-	
16	50	- 100	683	-	-	-	683	49575	252	46395	-	
17	100	UND MEHR	1797	-	-	-	1797	957007	2532	926431	-	
18	INSGESAMT		13160	-	-	-	13160	1069877	3268	1030284	-	
INS												
19	UNTER 1		6604	6100	3455	3009	504	390	258	90	504	
20	1	- 2	30552	20539	29885	27708	10013	15443	6442	8011	4904	
21	2	- 5	49280	26425	84968	80315	22855	75758	45677	24813	13757	
22	5	- 10	37694	17024	121584	117520	20670	150441	112636	31043	11556	
23	10	- 20	37287	13955	197434	192510	23332	337372	270684	55736	9415	
24	20	- 50	25233	6953	193316	188491	18280	528747	399635	112567	4046	
25	50	- 100	2648	525	34614	32992	2123	141489	53593	80796	169	
26	100	UND MEHR	2168	171	32298	26767	1997	996694	21187	945011	18	
27	INSGESAMT		191466	91692	697554	669311	99774	2246334	910111	1258068	44369	
BETRIEBE, DIE EIN INHABER												
28	UNTER 1		6523	6019	3424	2982	504	390	258	90	504	
29	1	- 2	30283	20400	29685	27531	9883	15248	6433	7837	4899	
30	2	- 5	48668	26181	84147	79630	22487	74507	45564	23748	13730	
31	5	- 10	37181	16841	120310	116472	20340	148006	112447	29144	11538	
32	10	- 20	36769	13824	195606	191082	22945	331745	270305	51166	9399	
33	20	- 50	24511	6838	189714	185926	17673	508621	397947	96141	4028	
34	50	- 100	1968	478	31476	30595	1490	95596	51116	40564	159	
35	100	UND MEHR	436	112	17833	15137	324	180387	15305	157317	16	
36	INSGESAMT		186339	90693	672195	649355	95646	1354500	899374	406056	44273	

Betriebe (Sp. 5) mit Waldfläche von ... bis unter ... ha															Lfd. Nr.
1		1 - 2			2 - 3			3 - 4			4 - 5				
WF	LF	Betriebe	WF	LF	Betriebe	WF	LF	Betriebe	WF	LF	Betriebe	WF	LF		
ha		Anzahl	ha		Anzahl	ha		Anzahl	ha		Anzahl	ha			
10	11	12	13	14	15	16	17	18	19	20	21	22	23		

LICHE BETRIEBE

90	258	-	-	-	-	-	-	-	-	-	-	-	-	- 01
1271	5939	1279	1535	444	-	-	-	-	-	-	-	-	-	- 02
5114	38014	3818	5348	6150	1122	2669	1147	291	972	222	20	83	12	03
4894	75281	4231	5885	23817	1752	4236	8220	880	3004	3239	466	2054	1273	04
4289	124165	5487	7768	69066	2897	6970	34535	1510	5188	16628	972	4296	5618	05
1826	106431	2711	3892	67054	2347	5769	56342	1711	5881	40084	1188	5251	27747	06
70	10018	73	106	4242	54	129	3224	44	149	2532	37	165	2052	07
8	3176	9	11	1169	10	23	1423	4	14	699	4	17	769	08
17562	363281	17608	24549	171941	8182	19798	104891	4440	15208	63405	2687	11866	41471	09

BETRIEBE

-	-	-	-	-	-	-	-	-	-	-	-	-	-	- 10
-	-	3830	5202	59	-	-	-	-	-	-	-	-	-	- 11
-	-	661	1057	24	1799	4364	56	927	3189	39	460	2016	13	12
-	-	35	54	0	31	75	1	73	256	4	144	662	14	13
-	-	7	9	0	3	7	-	11	37	0	10	45	0	14
-	-	5	6	0	2	5	-	3	11	0	1	5	-	15
-	-	-	-	-	-	-	-	1	4	-	1	4	-	16
-	-	-	-	-	-	-	-	-	-	-	-	-	-	17
-	-	4538	6327	83	1835	4451	57	1015	3496	43	616	2732	27	18

GESAMT

90	258	-	-	-	-	-	-	-	-	-	-	-	-	- 19
1271	5939	5109	6740	503	-	-	-	-	-	-	-	-	-	- 20
5114	38014	4479	6405	6174	2921	7034	1203	1218	4161	261	480	2099	25	21
4894	75281	4266	5539	23817	1783	4311	8221	953	3259	3243	610	2715	1286	22
4289	124165	5494	7777	69066	2900	6978	34535	1521	5225	16628	982	4341	9619	23
1826	106431	2716	3898	67054	2349	5774	56342	1714	5892	40084	1189	5255	27747	24
70	10018	73	106	4242	54	129	3224	45	152	2532	38	170	2052	25
8	3176	9	11	1169	10	23	1423	4	14	699	4	17	769	26
17562	363281	22146	30676	172024	10017	24248	104947	5455	18704	63448	3303	14598	41490	27

NATUERLICHE PERSONEN SIND

90	258	-	-	-	-	-	-	-	-	-	-	-	-	- 28
1269	5933	4984	6568	500	-	-	-	-	-	-	-	-	-	- 29
5103	37952	4423	6319	6151	2791	6709	1183	1127	3851	253	416	1817	24	30
4886	75198	4248	5512	23793	1765	4268	8197	929	3176	3217	573	2550	1269	31
4282	124017	5480	7758	69002	2889	6951	34466	1514	5201	16603	971	4292	9589	32
1816	105955	2696	3871	66654	2342	5757	56200	1705	5862	39927	1180	5215	27620	33
65	9412	70	102	4057	50	120	2987	41	139	2397	35	156	1856	34
7	2703	7	8	855	8	18	1254	3	11	457	3	13	361	35
17518	361426	21908	30537	171053	9845	23823	104308	5319	18240	62854	3178	14042	40758	36

Noch: 3a(1)* Betriebe mit Waldfläche nach Größenklassen der Betriebs- und der Waldfläche 1975

Lfd. Nr.	Betriebsfläche von ... bis unter ... ha	Betriebe (Sp. 5) mit											
		5 - 10			10 - 20			20 - 50			50 - 100		
		Betriebe	WF	LF	Betriebe	WF	LF	Betriebe	WF	LF	Betriebe	WF	LF
		Anzahl	ha		Anzahl	ha		Anzahl	ha		Anzahl	ha	
		24	25	26	27	28	29	30	31	32	33	34	35
LANDWIRTSCHAFT													
01	UNTER 1	-	-	-	-	-	-	-	-	-	-	-	-
02	1 - 2	-	-	-	-	-	-	-	-	-	-	-	-
03	2 - 5	-	-	-	-	-	-	-	-	-	-	-	-
04	5 - 10	334	1983	711	-	-	-	-	-	-	-	-	-
05	10 - 20	1951	13361	15113	304	3568	1479	-	-	-	-	-	-
06	20 - 50	2777	19292	60750	1937	27123	31049	807	21185	10059	-	-	-
07	50 - 100	138	1002	6815	188	2710	8522	575	20348	13531	158	9722	2406
08	100 UND MEHR	12	82	1613	11	152	1807	29	1029	2513	50	4008	1771
09	INSGESAMT	5212	35719	85001	2440	33554	42857	1415	42561	26103	208	13730	4177
FORST													
10	UNTER 1	-	-	-	-	-	-	-	-	-	-	-	-
11	1 - 2	-	-	-	-	-	-	-	-	-	-	-	-
12	2 - 5	-	-	-	-	-	-	-	-	-	-	-	-
13	5 - 10	1168	7942	76	-	-	-	-	-	-	-	-	-
14	10 - 20	84	685	9	681	9513	69	-	-	-	-	-	-
15	20 - 50	13	100	1	67	1131	11	665	21091	107	-	-	-
16	50 - 100	2	12	-	6	94	-	53	2116	27	620	44165	225
17	100 UND MEHR	-	-	-	1	12	-	3	103	-	48	4199	57
18	INSGESAMT	1267	8739	87	755	10749	81	721	23311	133	668	48364	282
INS													
19	UNTER 1	-	-	-	-	-	-	-	-	-	-	-	-
20	1 - 2	-	-	-	-	-	-	-	-	-	-	-	-
21	2 - 5	-	-	-	-	-	-	-	-	-	-	-	-
22	5 - 10	1502	9524	787	-	-	-	-	-	-	-	-	-
23	10 - 20	2035	14045	15123	985	13081	1549	-	-	-	-	-	-
24	20 - 50	2750	19393	60751	2004	28254	31060	1472	42276	10166	-	-	-
25	50 - 100	140	1014	6815	194	2804	8522	632	22464	13557	778	53887	2631
26	100 UND MEHR	12	82	1613	12	165	1807	32	1132	2513	98	8207	1828
27	INSGESAMT	6479	44458	85088	3195	44303	42938	2136	65872	26236	876	62094	4459
BETRIEBE, DEREN INHABER													
28	UNTER 1	-	-	-	-	-	-	-	-	-	-	-	-
29	1 - 2	-	-	-	-	-	-	-	-	-	-	-	-
30	2 - 5	-	-	-	-	-	-	-	-	-	-	-	-
31	5 - 10	1287	8352	774	-	-	-	-	-	-	-	-	-
32	10 - 20	1554	13733	15088	698	8949	1520	-	-	-	-	-	-
33	20 - 50	2773	19262	60647	1949	27408	30868	1000	26951	10037	-	-	-
34	50 - 100	131	958	6507	180	2584	8197	573	20231	13139	251	16209	2523
35	100 UND MEHR	9	60	1303	6	84	1010	20	750	1818	50	4232	1355
36	INSGESAMT	6194	42365	84319	2833	39025	41596	1553	47932	24994	301	20441	3878

Waldfläche von ... bis unter ... ha												Lfd. Nr.
100 - 200			200 - 500			500 - 1000			1000 und mehr			
Betriebe	WF	LF	Betriebe	WF	LF	Betriebe	WF	LF	Betriebe	WF	LF	
Anzahl	ha		Anzahl	ha		Anzahl	ha		Anzahl	ha		
36	37	38	39	40	41	42	43	44	45	46	47	

LICHE BETRIEBE

-	-	-	-	-	-	-	-	-	-	-	-	- 01
-	-	-	-	-	-	-	-	-	-	-	-	- 02
-	-	-	-	-	-	-	-	-	-	-	-	- 03
-	-	-	-	-	-	-	-	-	-	-	-	- 04
-	-	-	-	-	-	-	-	-	-	-	-	- 05
-	-	-	-	-	-	-	-	-	-	-	-	- 06
-	-	-	-	-	-	-	-	-	-	-	-	- 07
35	4313	1685	14	4120	1429	2	1400	168	2	3404	435	08
35	4313	1685	14	4120	1429	2	1400	168	2	3404	435	09

BETRIEBE

-	-	-	-	-	-	-	-	-	-	-	-	- 10
-	-	-	-	-	-	-	-	-	-	-	-	- 11
-	-	-	-	-	-	-	-	-	-	-	-	- 12
-	-	-	-	-	-	-	-	-	-	-	-	- 13
-	-	-	-	-	-	-	-	-	-	-	-	- 14
-	-	-	-	-	-	-	-	-	-	-	-	- 15
-	-	-	-	-	-	-	-	-	-	-	-	- 16
679	96474	295	634	195250	249	210	144286	245	222	486106	1685	17
679	96474	295	634	195250	249	210	144286	245	222	486106	1685	18

GESAMT

-	-	-	-	-	-	-	-	-	-	-	-	- 19
-	-	-	-	-	-	-	-	-	-	-	-	- 20
-	-	-	-	-	-	-	-	-	-	-	-	- 21
-	-	-	-	-	-	-	-	-	-	-	-	- 22
-	-	-	-	-	-	-	-	-	-	-	-	- 23
-	-	-	-	-	-	-	-	-	-	-	-	- 24
-	-	-	-	-	-	-	-	-	-	-	-	- 25
714	100787	1981	648	199370	1678	212	145686	413	224	489511	2120	26
714	100787	1981	648	199370	1678	212	145686	413	224	489511	2120	27

NATUERLICHE PERSONEN SIND

-	-	-	-	-	-	-	-	-	-	-	-	- 28
-	-	-	-	-	-	-	-	-	-	-	-	- 29
-	-	-	-	-	-	-	-	-	-	-	-	- 30
-	-	-	-	-	-	-	-	-	-	-	-	- 31
-	-	-	-	-	-	-	-	-	-	-	-	- 32
-	-	-	-	-	-	-	-	-	-	-	-	- 33
-	-	-	-	-	-	-	-	-	-	-	-	- 34
103	13825	1439	47	13467	1275	11	7808	240	41	117034	1235	35
103	13825	1439	47	13467	1275	11	7808	240	41	117034	1235	36

3b(1)* Betriebe mit Waldfläche nach Größenklassen der landwirtschaftlich genutzten Fläche und der Waldfläche 1975

Lfd. Nr.	Landwirtschaftlich genutzte Fläche von ... bis unter ... ha	Betriebe								
		insgesamt	ohne				mit			
			Waldfläche							
		Betriebe		BF	LF	Betriebe	BF	LF	WF	
		Anzahl		ha		Anzahl		ha		
1	2	3	4	5	6	7	8			
LANDWIRTSCHAFT										
01	0 AR	881	867	37	-	14	30	-	7	
02	0,01- 1	11089	6238	4872	3808	4851	11208	2635	7067	
03	1 - 2	31437	21921	34976	30967	9516	23869	13685	7751	
04	2 - 5	43124	25112	88163	80906	18017	87484	60867	21315	
05	5 - 10	36204	16647	123245	119003	19557	196214	142929	45535	
06	10 - 15	21681	8527	107886	104688	13154	214608	162012	45794	
07	15 - 20	14018	5122	90419	88452	8896	153479	153991	33899	
08	20 - 30	13589	4671	114599	112094	8918	257692	213800	37067	
09	30 - 50	5115	1951	73606	71644	3164	134393	115015	16034	
10	50 - 100	933	491	33256	32415	442	35963	28062	6683	
11	100 UND MEHR	230	145	26494	25334	85	21516	13847	6631	
12	INSGESAMT	178306	91692	697554	669311	86614	1176457	906843	227784	
13	DAR. 1 U.M.	166336	84587	692645	665503	81749	1165219	904208	220710	
BETRIEBE										
14	0 AR	10057	867	37	-	9190	815847	-	792944	
15	0,01- 1	14769	6238	4872	3808	8531	78622	3065	69452	
16	1 - 2	31533	21921	34976	30967	9612	45882	13818	32565	
17	2 - 5	43227	25112	88163	80906	18115	128708	61168	60743	
18	5 - 10	36260	16647	123245	119003	19613	226869	143314	74487	
19	10 - 15	21705	8527	107886	104688	13178	231221	162308	61605	
20	15 - 20	14023	5122	90419	88452	8901	156779	154070	38822	
21	20 - 30	13595	4671	114599	112094	8924	267604	213947	46488	
22	30 - 50	5124	1951	73606	71644	3173	162160	115350	41841	
23	50 - 100	939	491	33256	32415	448	52149	28515	22048	
24	100 UND MEHR	234	145	26494	25334	89	34493	14557	17073	
25	INSGESAMT	191466	91692	697554	669311	99774	2246334	910111	1258068	
26	DAR. 1 U.M.	166640	84587	692645	665503	82053	1351866	907047	395672	
LANOW. BETRIEBE, DENEN INHABER										
27	0 AR	847	834	28	-	13	9	-	6	
28	0,01- 1	10940	6162	4755	3765	4778	10779	2596	6885	
29	1 - 2	31193	21731	33916	30706	9462	23377	13608	7601	
30	2 - 5	42799	24859	86430	80075	17940	86344	60608	20901	
31	5 - 10	35980	16474	121432	117807	19506	194683	142562	44908	
32	10 - 15	21599	8462	106439	103906	13137	213892	161804	45491	
33	15 - 20	13960	5081	89561	87767	8879	192722	153690	33639	
34	20 - 30	13513	4621	112966	110905	8892	256652	213156	36776	
35	30 - 50	5041	1912	71354	70107	3129	132186	113630	15323	
36	50 - 100	864	456	30693	30151	408	32062	25644	5470	
37	100 UND MEHR	164	101	14621	14165	63	16913	10305	5903	
38	INSGESAMT	176900	90693	672195	649355	86207	1159619	897603	222905	
39	DAR. 1 U.M.	165113	83697	667412	645589	81416	1148831	895007	216013	

Betriebe (Sp. 5) mit Waldfläche von ... bis unter ... ha												Lfd. Nr.
0,01 - 1			1 - 2			2 - 3			3 - 4			
Betriebe	WF	LF	Betriebe	WF	LF	Betriebe	WF	LF	Betriebe	WF	LF	
Anzahl	ha		Anzahl	ha		Anzahl	ha		Anzahl	ha		
9	10	11	12	13	14	15	16	17	18	19	20	

LICHE BETRIEBE

14	7	-	-	-	-	-	-	-	-	-	-	01
1217	366	789	2572	3486	1214	653	1565	361	245	845	154	02
7383	2516	10601	1246	1709	1804	412	993	589	185	630	270	03
12524	4576	41681	2894	3991	10004	1041	2516	3640	535	1835	1872	04
10776	4547	77550	3848	5349	28440	1667	4020	12320	801	2761	5936	05
5561	2478	67924	2966	4197	36678	1433	3442	17867	754	2581	9386	06
3090	1406	53267	1913	2737	33029	1259	3056	21838	735	2538	12864	07
2660	1177	63489	1619	2301	38643	1278	3142	30290	885	3036	21182	08
982	423	35869	484	687	17458	388	944	13949	256	874	9207	09
145	58	9035	59	84	3688	42	101	2679	28	95	1834	10
17	7	3077	7	9	983	9	20	1357	4	14	699	11
44369	17562	363281	17608	24549	171941	8182	19758	104891	4440	15208	63405	12
43138	17190	362492	15036	21063	170727	7529	18233	104530	4191	14363	63250	13

INSGESAMT

14	7	-	2975	4133	-	1160	2812	-	636	2189	-	14
1217	366	789	4131	5680	1297	1328	3204	417	626	2151	198	15
7383	2516	10601	1246	1709	1804	412	993	589	185	630	270	16
12524	4576	41681	2894	3991	10004	1041	2516	3640	535	1835	1872	17
10776	4547	77550	3848	5349	28440	1667	4020	12320	801	2761	5936	18
5561	2478	67924	2966	4197	36678	1433	3442	17867	754	2581	9386	19
3090	1406	53267	1913	2737	33029	1259	3056	21838	735	2538	12864	20
2660	1177	63489	1619	2301	38643	1278	3142	30290	885	3036	21182	21
982	423	35869	484	687	17458	388	944	13949	256	874	9207	22
145	58	9035	59	84	3688	42	101	2679	28	95	1834	23
17	7	3077	7	9	983	9	20	1357	4	14	699	24
44369	17562	363281	22146	30876	172024	10017	24248	104947	5455	18704	63448	25
43138	17190	362492	15036	21063	170727	7529	18233	104530	4191	14363	63250	26

NATUERLICHE PERSONEN SIND

13	6	-	-	-	-	-	-	-	-	-	-	27
1216	365	789	2539	3438	1198	636	1523	352	236	802	147	28
7361	2508	10570	1237	1697	1792	405	977	579	182	619	266	29
12496	4562	41580	2886	3979	9982	1032	2495	3613	534	1817	1859	30
10765	4542	77463	3841	5340	28390	1664	4013	12295	755	2740	5898	31
5557	2477	67875	2966	4197	36678	1431	3437	17843	753	2578	9373	32
3086	1405	53195	1910	2732	32977	1258	3053	21820	736	2535	12845	33
2654	1174	63334	1614	2294	38522	1275	3134	30214	885	3036	21182	34
972	418	35488	479	679	17260	385	937	13819	253	864	9085	35
138	54	8528	56	80	3504	35	94	2465	26	89	1701	36
15	7	2604	5	6	668	8	18	1254	3	11	457	37
44273	17518	361426	17533	24442	170971	8133	19681	104254	4405	15091	62813	38
43044	17147	360638	14994	21004	169772	7497	18158	103902	4165	14289	62667	39

Noch: 3b(1)* Betriebe mit Waldfläche nach Größenklassen der landwirtschaftlich genutzten Fläche und der Waldfläche 1975

Lfd. Nr.	Landwirtschaftlich genutzte Fläche von ... bis unter ... ha		Betriebe (Sp. 5) mit Waldfläche								
			4 - 5			5 - 7,5			7,5 - 10		
			Betriebe	WF	LF	Betriebe	WF	LF	Betriebe	WF	LF
			Anzahl	ha		Anzahl	ha		Anzahl	ha	
	21	22	23	24	25	26	27	28	29		
LANDWIRTSCHAFT											
01	0 AR	-	-	-	-	-	-	-	-	-	
02	0,01-	1	95	417	65	58	331	45	7	58	
03	1 -	2	105	463	151	105	643	150	50	432	
04	2 -	5	276	1221	982	356	2160	1296	157	1339	
05	5 -	10	507	2243	3757	720	4369	5383	383	3275	
06	10 -	15	486	2146	6026	609	3700	7575	315	2713	
07	15 -	20	426	1880	7455	539	3232	9448	234	2031	
08	20 -	30	562	2474	13628	816	4930	19976	334	2861	
09	30 -	50	205	910	7338	321	1938	11570	150	1292	
10	50 -	100	22	100	1396	23	135	1470	26	222	
11	100 UND MEHR		3	13	671	8	48	1305	1	10	
12	INSGESAMT		2687	11866	41471	3555	21486	58218	1657	14233	
13	DAR. 1 U.M.		2592	11449	41405	3497	21155	58173	1650	14175	
BETRIEBE											
14	0 AR	-	417	1843	-	542	3305	-	290	2487	
15	0,01-	1	294	1306	92	363	2175	105	137	1161	
16	1 -	2	105	463	151	105	643	150	50	432	
17	2 -	5	276	1221	982	356	2160	1296	157	1339	
18	5 -	10	507	2243	3757	720	4369	5383	383	3275	
19	10 -	15	486	2146	6026	609	3700	7575	315	2713	
20	15 -	20	426	1880	7455	539	3232	9448	234	2031	
21	20 -	30	562	2474	13628	816	4930	19976	334	2861	
22	30 -	50	205	910	7338	321	1938	11570	150	1292	
23	50 -	100	22	100	1396	23	135	1470	26	222	
24	100 UND MEHR		3	13	671	8	48	1305	1	10	
25	INSGESAMT		3303	14598	41498	4402	26636	58278	2077	17822	
26	DAR. 1 U.M.		2592	11449	41405	3497	21155	58173	1650	14175	
LANDW. BETRIEBE, DEREN INHABER											
27	0 AR	-	-	-	-	-	-	-	-	-	
28	0,01-	1	89	391	61	57	325	44	5	42	
29	1 -	2	103	455	148	100	612	143	48	415	
30	2 -	5	270	1194	961	353	2141	1285	152	1295	
31	5 -	10	501	2215	3720	719	4364	5374	381	3257	
32	10 -	15	486	2146	6026	609	3700	7575	315	2713	
33	15 -	20	425	1875	7439	538	3225	9432	234	2031	
34	20 -	30	560	2465	13578	813	4911	19903	333	2853	
35	30 -	50	204	906	7297	321	1938	11570	150	1292	
36	50 -	100	20	91	1240	20	119	1228	24	206	
37	100 UND MEHR		2	9	264	7	42	1202	-	-	
38	INSGESAMT		2660	11746	40734	3537	21377	57756	1642	14105	
39	DAR. 1 U.M.		2571	11355	40673	3480	21052	57712	1637	14063	

von ... bis unter ... ha												Lfd. Nr.
10 - 20			20 - 50			50 - 100			100 und mehr			
Betriebe	WF	LF	Betriebe	WF	LF	Betriebe	WF	LF	Betriebe	WF	LF	
Anzahl	ha		Anzahl	ha		Anzahl	ha		Anzahl	ha		
30	31	32	33	34	35	36	37	38	39	40	41	

LICHE BETRIEBE

-	-	-	-	-	-	-	-	-	-	-	-	- 01
-	-	-	-	-	-	-	-	-	-	-	-	- 02
30	365	48	-	-	-	-	-	-	-	-	-	- 03
187	2523	675	43	1156	167	-	-	-	-	-	-	- 04
517	7102	3954	290	8886	2274	48	2984	399	-	-	-	- 05
571	7960	7009	398	12083	4923	56	3941	666	5	553	64	06
401	5551	6937	239	7190	4146	45	2991	775	11	1287	182	07
442	6121	10703	288	8455	6964	28	1723	692	6	847	153	08
234	3137	8788	118	3551	4341	21	1349	798	5	928	223	09
48	659	3020	29	949	1861	7	507	506	13	3774	945	10
10	136	1724	10	292	1428	3	236	340	13	5848	2150	11
2440	33554	42857	1415	42561	26103	208	13730	4177	53	13237	3717	12
2440	33554	42857	1415	42561	26103	208	13730	4177	53	13237	3717	13

INSGESAMT

533	7630	-	570	18770	-	549	39768	-	1500	709999	-	14
199	2781	54	99	2807	27	53	3734	16	82	44087	36	15
53	703	75	28	868	38	16	1124	23	29	22483	45	16
187	2523	675	67	2020	235	27	1867	94	47	36697	140	17
517	7102	3954	290	8886	2274	71	4855	548	33	27081	235	18
571	7960	7009	398	12083	4923	56	3941	666	29	16363	361	19
401	5551	6937	235	7190	4146	45	2991	775	16	6211	261	20
442	6121	10703	288	8455	6964	28	1723	692	12	10269	300	21
234	3137	8788	118	3551	4341	21	1349	798	14	26735	558	22
48	659	3020	29	949	1861	7	507	506	19	19139	1398	23
10	136	1724	10	292	1428	3	236	340	17	16289	2860	24
3195	44303	42938	2136	65872	26236	876	62094	4459	1758	935353	6192	25
2463	33892	42884	1467	44294	26209	274	18592	4443	216	181267	6156	26

NATUERLICHE PERSONEN SIND

-	-	-	-	-	-	-	-	-	-	-	-	- 27
-	-	-	-	-	-	-	-	-	-	-	-	- 28
26	318	41	-	-	-	-	-	-	-	-	-	- 29
179	2415	648	38	1001	147	-	-	-	-	-	-	- 30
515	7079	3942	278	8430	2188	47	2928	391	-	-	-	- 31
567	7914	6958	394	11971	4876	54	3807	643	5	593	64	32
401	5551	6937	235	7086	4071	43	2858	742	11	1287	182	33
439	6081	10627	286	8399	6915	28	1723	692	5	708	128	34
228	3044	8557	114	3412	4189	19	1242	717	4	590	174	35
46	629	2892	25	834	1573	5	375	352	9	2899	659	36
5	68	927	6	198	950	1	98	129	11	5448	1850	37
2406	33098	41529	1376	41331	24910	197	13031	3666	45	11484	3057	38
2406	33098	41529	1376	41331	24910	197	13031	3666	45	11484	3057	39

4(1)* Betriebe nach Rechtsformen und Größenklassen der landwirtschaftlich genutzten Fläche (1975)

Lfd. Nr.	Fläche von ... bis unter ... ha	Davon Betriebe										
		Insgesamt					natürliche Personen ¹⁾					
		Betriebe	BF	LF	WF	Ackerfläche	Betriebe	BF	LF	WF		
		Anzahl	ha				Anzahl	ha				
	1	2	3	4	5	6	7	8	9			
	Landwirtschaftlich genutzte Fläche											
01	0 Ar	881	67	-	7	-	847	37	-	6		
02	0,01 - 1	11 089	16 080	6 443	7 067	2 060	10 940	15 534	6 362	6 885		
03	1 - 2	31 437	58 844	44 652	7 751	21 550	31 194	57 295	44 316	7 601		
04	2 - 5	43 129	175 647	141 773	21 315	66 198	42 800	172 780	140 686	20 903		
05	5 - 10	36 204	319 460	261 932	45 535	130 466	35 984	316 145	260 393	44 915		
06	10 - 15	21 681	322 494	266 699	45 794	140 441	21 602	320 375	265 746	45 497		
07	15 - 20	14 018	283 898	242 444	33 899	134 241	13 960	282 282	241 457	33 639		
08	20 - 30	13 589	372 291	325 894	37 067	190 355	13 513	369 618	324 061	36 778		
09	30 - 50	5 115	207 999	186 659	16 034	116 296	5 041	203 541	183 737	15 323		
10	50 - 100	933	69 219	60 477	6 683	40 265	864	62 756	55 795	5 470		
11	100 und mehr	230	48 011	39 181	6 631	24 427	164	31 534	24 470	5 903		
12	Insgesamt	178 306	1 874 011	1 576 154	227 784	866 299	176 909	1 831 896	1 547 023	222 920		
13	darunter 1 und mehr	166 336	1 857 864	1 569 711	220 710	864 239	165 122	1 816 325	1 540 661	216 028		
												Betriebe
14	0 Ar	10 059	817 309	-	794 369	-	6 771	105 234	-	101 532		
15	0,01 - 1	14 769	83 493	6 873	69 452	2 118	14 299	36 887	6 707	26 076		
16	1 - 2	31 533	84 858	44 785	32 565	21 576	31 248	70 746	44 387	20 635		
17	2 - 5	43 227	216 871	142 075	60 743	66 237	42 852	187 650	140 845	35 061		
18	5 - 10	36 260	350 115	262 316	74 487	130 481	36 019	325 756	260 633	54 050		
19	10 - 15	21 705	339 107	266 995	61 605	140 462	21 613	324 579	265 882	49 356		
20	15 - 20	14 023	289 199	242 523	38 822	134 256	13 961	285 401	241 474	36 602		
21	20 - 30	13 595	382 203	326 041	46 488	190 357	13 517	375 557	324 162	42 337		
22	30 - 50	5 124	235 766	186 994	41 841	116 300	5 042	210 640	183 772	21 477		
23	50 - 100	939	85 405	60 930	22 048	40 380	865	65 784	55 871	8 404		
24	100 und mehr	234	60 988	39 891	17 073	24 845	167	43 051	25 060	15 017		
25	Insgesamt	191 468	2 945 313	1 579 423	1 259 494	867 012	186 354	2 031 288	1 548 794	410 545		
26	darunter 1 und mehr	166 640	2 044 511	1 572 550	395 673	864 894	165 284	1 889 168	1 542 087	282 937		
												Forst-
	Waldfläche											
27	0,01 - 1	-	-	-	-	-	-	-	-	-		
28	1 - 5	8 004	20 054	210	17 006	22	7 520	17 971	200	15 685		
29	5 - 20	2 022	22 013	168	19 488	25	1 443	13 841	143	12 822		
30	20 - 50	721	25 717	133	23 311	14	219	7 391	84	6 660		
31	50 - 200	1 347	153 277	578	144 838	60	177	18 870	388	17 604		
32	200 - 500	634	200 246	249	195 250	41	37	11 072	84	10 630		
33	500 und mehr	434	649 995	1 931	631 817	551	49	130 245	872	124 225		
34	Insgesamt	13 162	1 071 303	3 268	1 031 710	713	9 445	199 390	1 771	187 626		

1) Einzelperson, Ehepaar, Geschwister, Erbengemeinschaft, BGB-Gesellschaft oder dgl. Personengemeinschaft. - 2) Bund, Bundesland, Bezirk, Kreis, Gemeinde, Bezirks-, Kreis- oder Gemeindeverband. - 3) Kirche, kirchliche Anstalt und dgl. Anstalt oder Stiftung. - 4) Eingetragene(r) Genossenschaft oder Verein, Gesellschaft mit beschränkter Haftung, Aktiengesellschaft, Anstalt oder Stiftung; einschließlich Gemeinschaftsforsten mit ideellem Besitzanteil, gleichgültig ob öffentlichen oder privaten Rechts.

deren Inhaber ... sind												Lfd. Nr.
Gebietskörperschaften ²⁾				sonstige juristische Personen des öffentlichen Rechts ³⁾				juristische Personen des privaten Rechts ⁴⁾				
Betriebe	BF	LF	WF	Betriebe	BF	LF	WF	Betriebe	BF	LF	WF	
Anzahl	ha			Anzahl	ha			Anzahl	ha			
10	11	12	13	14	15	16	17	18	19	20	21	

liche Betriebe

17	1	-	-	5	0	-	-	12	27	-	1	01
53	140	28	24	65	275	34	134	31	131	19	24	02
118	929	163	47	44	184	58	62	81	436	116	41	03
208	1 889	709	259	34	226	100	63	87	753	279	89	04
163	2 538	1 144	436	13	166	102	29	44	611	293	155	05
56	1 735	674	248	8	150	97	24	15	233	182	27	06
33	1 085	556	214	10	228	172	37	15	304	258	8	07
40	1 580	953	164	19	591	456	85	17	502	424	40	08
28	2 101	1 081	343	23	1 193	914	184	23	1 164	929	184	09
27	3 111	1 900	853	20	1 624	1 258	301	22	1 728	1 524	59	10
30	8 587	7 978	25	8	1 484	1 002	404	28	6 406	5 731	299	11
773	23 696	15 182	2 616	249	6 122	4 195	1 324	375	12 296	9 756	927	12
703	23 555	15 155	2 593	179	5 847	4 160	1 190	332	12 138	9 736	902	13

insgesamt

2 716	676 743	-	658 744	371	18 631	-	18 331	201	16 702	-	15 762	14
197	41 629	80	38 987	220	4 117	61	3 760	53	861	25	629	15
152	12 362	210	10 717	49	655	66	521	84	1 095	121	693	16
249	22 735	836	20 071	37	624	108	451	89	5 863	285	5 163	17
183	22 415	1 281	19 152	13	166	102	29	45	1 776	300	1 255	18
69	14 144	836	12 198	8	150	97	24	15	233	182	27	19
35	2 307	587	1 247	11	413	188	208	16	1 078	274	765	20
42	5 553	999	4 027	19	591	456	85	17	502	424	40	21
36	22 770	1 381	19 996	23	1 193	914	184	23	1 164	929	184	22
31	14 401	2 221	11 525	21	3 491	1 314	2 060	22	1 728	1 524	59	23
31	10 046	8 098	1 353	8	1 484	1 002	404	28	6 406	5 731	299	24
3 741	845 105	16 527	798 016	780	31 515	4 307	26 056	593	37 406	9 793	24 877	25
828	126 734	16 446	100 284	189	8 766	4 246	3 966	339	19 844	9 769	8 486	26

betriebe

-	-	-	-	-	-	-	-	-	-	-	-	27
204	1 085	1	575	223	707	8	604	57	290	1	142	28
333	5 258	8	4 046	199	2 261	13	2 107	47	653	3	512	29
409	15 226	36	13 689	66	2 170	12	2 092	27	928	0	870	30
1 074	124 600	164	118 060	28	2 623	19	2 551	68	7 184	7	6 623	31
579	183 956	157	179 503	7	2 102	4	2 081	11	3 117	3	3 037	32
369	491 282	977	479 527	8	15 532	57	15 299	8	12 937	24	12 766	33
2 968	821 407	1 344	795 401	531	25 395	114	24 732	218	25 110	39	23 949	34

5(1)* Betriebe mit Waldfläche nach Rechtsformen und Größenklassen der Waldfläche 1975

Waldfläche von ... bis unter ... ha	Davon Betriebe, deren Inhaber ... sind								
	Insgesamt				natürliche Personen ¹⁾				
	Betriebe	BF	LF	WF	Betriebe	BF	LF	WF	
	Anzahl	ha			Anzahl	ha			
	1	2	3	4	5	6	7	8	
0 Ar	-	-	-	-	-	-	-	-	-
0,01 - 1	44 369	394 055	363 282	17 562	44 277	391 826	361 460	17 521	
1 - 2	22 146	211 490	172 023	30 875	21 910	209 650	171 063	30 539	
2 - 5	18 775	277 689	209 893	57 550	18 346	273 352	207 941	56 118	
5 - 10	6 479	135 291	85 088	44 458	6 194	131 537	84 319	42 365	
10 - 20	3 195	91 441	42 938	44 303	2 834	83 691	41 596	39 036	
20 - 50	2 136	97 722	26 237	65 871	1 595	76 340	24 993	47 992	
50 - 100	876	70 898	4 459	62 094	301	25 383	3 879	20 441	
100 - 200	714	107 560	1 981	100 786	103	15 994	1 439	13 826	
200 - 500	648	205 998	1 678	199 370	48	15 458	1 275	13 678	
500 - 1 000	214	150 704	413	147 111	11	8 307	241	7 808	
1 000 und mehr	224	504 912	2 120	489 510	42	127 558	1 236	121 222	
Insgesamt	99 776	2 247 759	910 112	1 259 494	95 661	1 359 091	899 440	410 545	

Waldfläche von ... bis unter ... ha	Davon Betriebe, deren Inhaber ... sind											
	Gebietskörperschaften											
	Bund				Bundesland				Bezirk ²⁾			
	Betriebe	BF	LF	WF	Betriebe	BF	LF	WF	Betriebe	BF	LF	WF
Anzahl	ha			Anzahl	ha			Anzahl	ha			
	9	10	11	12	13	14	15	16	17	18	19	20
0 Ar	-	-	-	-	-	-	-	-	-	-	-	-
0,01 - 1	-	-	-	-	12	213	164	5	16	185	139	8
1 - 2	-	-	-	-	14	491	333	19	65	273	58	92
2 - 5	-	-	-	-	27	807	666	86	136	1 170	226	475
5 - 10	-	-	-	-	9	341	217	66	127	1 409	24	960
10 - 20	-	-	-	-	12	363	33	173	207	3 856	38	3 081
20 - 50	-	-	-	-	14	623	32	481	415	16 072	278	13 876
50 - 100	-	-	-	-	15	1 208	1	1 108	495	38 812	218	35 937
100 - 200	-	-	-	-	8	1 100	-	1 064	565	84 824	266	80 755
200 - 500	-	-	-	-	26	9 177	58	8 950	555	175 762	236	171 352
500 - 1 000	5	3 444	64	3 364	50	38 417	53	37 569	139	93 272	39	91 244
1 000 und mehr	2	4 751	-	4 751	119	261 627	778	254 443	54	89 772	42	88 157
Insgesamt	7	8 195	64	8 115	306	314 368	2 337	303 966	2 774	505 405	1 563	485 936

Waldfläche von ... bis unter ... ha	Davon Betriebe, deren Inhaber ... sind							
	sonstige juristische Personen des öffentlichen Rechts ³⁾				juristische Personen des privaten Rechts ⁴⁾			
	Betriebe	BF	LF	WF	Betriebe	BF	LF	WF
	Anzahl	ha			Anzahl	ha		
	21	22	23	24	25	26	27	28
0 Ar	-	-	-	-	-	-	-	-
0,01 - 1	26	681	607	13	38	1 148	911	15
1 - 2	113	475	214	160	44	603	356	64
2 - 5	198	1 305	515	656	68	1 053	544	215
5 - 10	114	1 019	118	826	35	985	411	240
10 - 20	108	2 574	851	1 529	34	960	421	484
20 - 50	75	2 852	397	2 354	37	1 834	537	1 172
50 - 100	21	1 636	198	1 394	44	3 860	163	3 216
100 - 200	11	1 573	76	1 471	27	4 070	200	3 670
200 - 500	8	2 483	106	2 354	11	3 117	3	3 037
500 - 1 000	4	3 343	0	3 280	5	3 921	16	3 846
1 000 und mehr	4	12 188	57	12 019	3	9 017	8	8 920
Insgesamt	682	30 130	3 139	26 056	346	30 569	3 569	24 877

1) Einzelperson, Ehepaar, Geschwister, Erbengemeinschaft, BGB-Gesellschaft oder dgl. Personengemeinschaft. - 2) Bezirk, Kreis, Gemeinde, Bezirks-, Kreis- oder Gemeindeverband. - 3) Kirche, kirchliche Anstalt und dgl. Anstalt oder Stiftung. - 4) Eingetragene(r) Genossenschaft oder Verein, Gesellschaft mit beschränkter Haftung, Aktiengesellschaft, Anstalt oder Stiftung; einschließlich Gemeinschaftsforsten mit ideellem Besitzanteil, gleichgültig ob öffentlichen oder privaten Rechts.

Landwirtschaftlich genutzte Fläche der landwirtschaftlichen Betriebe 1977
mit 0,5 bis unter 10 ha LF in % der LF insgesamt

Anteil von . . . bis unter

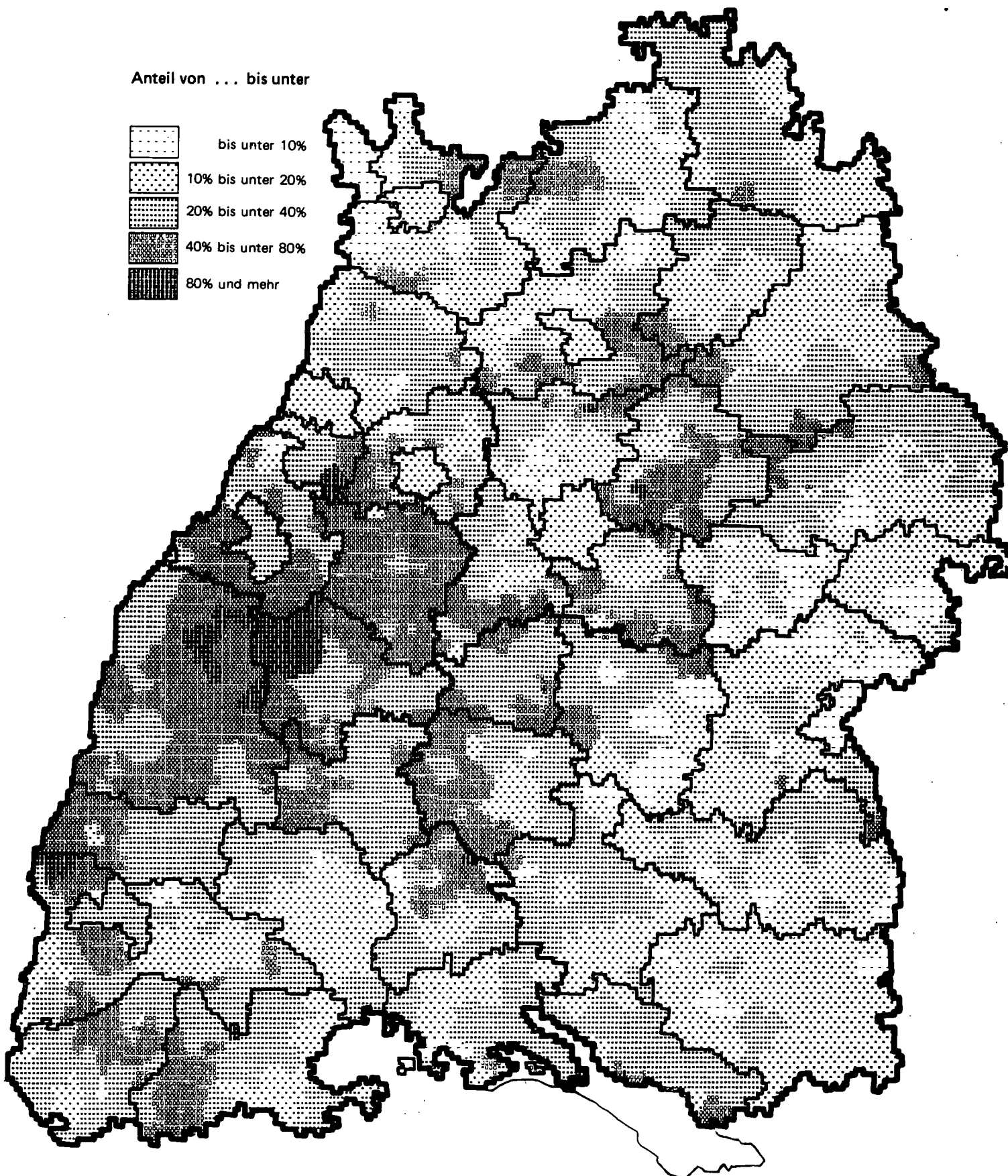
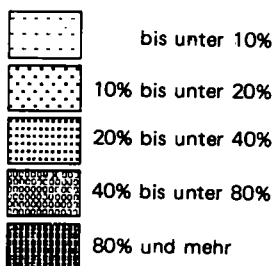

6(1)* Betriebe mit landwirtschaftlich genutzter Fläche nach Hauptkulturararten und Größenklassen der landwirtschaftlich genutzten Fläche 1975

Lfd. Nr.	Landwirtschaftlich genutzte Fläche von ... bis unter ... ha	Betriebe mit landwirtschaftlich Dauer					
		insgesamt		Ackerland		insgesamt	
		Betriebe	Fläche	Betriebe	Fläche	Betriebe	Fläche
		Anzahl	ha	Anzahl	ha	Anzahl	ha
		1	2	3	4	5	6
LANDWIRTSCHAFT							
01	0 AR	-	-	-	-	-	-
02	0,01- 1	11089	6443	5641	2060	4459	1429
03	1 - 2	31437	44652	26421	21550	24558	18036
04	2 - 5	43129	141773	39209	66198	38501	65093
05	5 - 10	36204	261932	34470	130466	34266	121520
06	10 - 15	21681	266699	20823	140441	20919	119646
07	15 - 20	14018	242444	13391	134241	13583	103902
08	20 - 30	13589	325894	13166	190355	13196	131756
09	30 - 50	5115	186659	4983	116296	4908	68425
10	50 - 100	933	60477	889	40265	844	19385
11	100 UND MEHR	230	39181	204	24427	196	14423
12	INSGESAMT	177425	1576154	159197	866299	155430	664624
13	1 UND MEHR	166336	1569711	153556	864239	150971	663195
14	10 UND MEHR	55566	1121354	53456	646026	53646	457545
15	20 UND MEHR	19867	612210	19242	371344	19144	233999
16	30 UND MEHR	6278	286316	6076	180980	5948	102233
FORST							
17	INSGESAMT	3984	3268	478	713	1258	2194
ANTEIL DER LANDW. BETRIEBE AN							
18	1 UND MEHR	93,8	99,6	96,5	99,8	97,1	99,3
19	10 UND MEHR	31,3	71,1	33,6	74,6	34,5	68,9
20	20 UND MEHR	11,2	38,8	12,1	42,9	12,3	35,2
21	30 UND MEHR	3,5	18,2	3,8	20,9	3,8	15,4

Lfd. Nr.	Landwirtschaftlich genutzte Fläche von ... bis unter ... ha	Betriebe mit landwirtschaftlich Dauer							
		Haus- und Nutzgärten		insgesamt		Obstanlagen		Baumschulen	
		Betriebe	Fläche	Betriebe	Fläche	Betriebe	Fläche	Betriebe	Fläche
		Anzahl	ha	Anzahl	ha	Anzahl	ha	Anzahl	ha
		15	16	17	18	19	20	21	22
LANDWIRTSCHAFT									
01	0 AR	-	-	-	-	-	-	-	-
02	0,01- 1	4789	264	5749	2690	2379	819	159	65
03	1 - 2	16332	819	9259	4248	4961	1650	175	112
04	2 - 5	24706	1182	11082	8301	6287	3030	222	327
05	5 - 10	22762	1103	8634	8843	5517	3977	164	312
06	10 - 15	14338	779	4956	5834	3416	3348	86	336
07	15 - 20	9274	566	2993	3735	2214	2386	45	253
08	20 - 30	8993	591	2653	3182	1973	2078	31	220
09	30 - 50	3232	291	951	1647	733	981	22	304
10	50 - 100	525	95	192	731	143	355	8	251
11	100 UND MEHR	121	52	44	279	37	178	2	12
12	INSGESAMT	105072	5741	46512	39491	27660	18802	914	2173
13	1 UND MEHR	100283	5477	40763	36800	25281	17983	755	2108
14	10 UND MEHR	36483	2373	11789	15409	8516	9326	194	1357
15	20 UND MEHR	12871	1028	3840	5840	2886	3592	63	768
16	30 UND MEHR	3878	437	1187	2657	913	1514	32	557
FORST									
17	INSGESAMT	3093	209	229	152	176	83	10	4
ANTEIL DER LANDW. BETRIEBE AN									
18	1 UND MEHR	95,4	95,4	87,6	93,2	91,4	95,6	82,6	97,0
19	10 UND MEHR	34,7	41,3	25,3	39,0	30,8	49,6	21,2	62,4
20	20 UND MEHR	12,2	17,9	8,3	14,8	10,4	19,1	6,9	35,3
21	30 UND MEHR	3,7	7,6	2,6	6,7	3,3	8,1	3,5	26,1

1) sowie Pappelanlagen und Weihnachtsbaumkulturen außerhalb des Waldes.

genutzter Fläche grünland								Lfd. Nr.
Wiesen		Mähweiden		Weiden einschl. Almen		Hutungen und Streuwiesen		
Betriebe	Fläche	Betriebe	Fläche	Betriebe	Fläche	Betriebe	Fläche	
Anzahl	ha	Anzahl	ha	Anzahl	ha	Anzahl	ha	
7	8	9	10	11	12	13	14	

LICHE BETRIEBE

-	-	-	-	-	-	-	-	01
4238	1318	98	36	105	40	123	35	02
23836	17013	643	469	509	309	570	245	03
37613	61715	1527	2074	1910	1734	1154	569	04
33465	109741	2518	6403	2740	4220	1680	1157	05
20359	103584	2521	8661	2859	6247	1356	1154	06
13108	85520	2234	10637	2519	6686	999	1059	07
12738	104549	2662	14435	3153	11233	966	1549	08
4705	50469	1210	8094	1504	8673	360	1189	09
772	11188	219	2460	334	4879	80	859	10
167	3713	50	1485	95	5817	34	3408	11
151001	548810	13682	54753	15627	49837	7322	11224	12
146763	547492	13584	54717	15522	49797	7199	11189	13
51849	359023	8896	45771	13463	43534	3795	9218	14
18382	169919	4141	26473	5086	30602	1440	7005	15
5644	65370	1479	12038	1933	19368	474	5456	16

BETRIEBE

1126	1468	59	185	75	280	85	261	17
------	------	----	-----	----	-----	----	-----	----

ZEILE 12 (INSGESAMT) IN PROZENT

97,2	99,8	99,3	99,9	99,3	99,9	98,3	99,7	18
34,3	65,4	65,0	83,6	67,0	97,4	51,8	82,1	19
12,2	31,0	30,3	48,3	32,5	61,4	19,7	62,4	20
3,7	11,9	10,8	22,0	12,4	38,9	6,5	48,6	21

genutzter Fläche kulturen								Lfd. Nr.
bestocktes Rebland und Rebbrache zur Wiederbestockung		Korbweidenanlagen ¹⁾		nicht mehr genutzte landwirtschaftliche Fläche		Waldfläche		
Betriebe	Fläche	Betriebe	Fläche	Betriebe	Fläche	Betriebe	Fläche	
Anzahl	ha	Anzahl	ha	Anzahl	ha	Anzahl	ha	
23	24	25	26	27	28	29	30	

LICHE BETRIEBE

-	-	-	-	-	-	-	-	01
4325	1801	26	5	1345	657	4851	7067	02
6259	2460	73	26	2969	1385	9516	7751	03
7415	4911	103	33	2575	1428	18017	21315	04
5018	4508	65	46	1394	826	19557	45535	05
2342	2128	24	22	684	426	13154	45794	06
1187	1073	19	23	404	265	8896	33899	07
991	890	14	14	379	355	8918	37067	08
289	350	14	12	165	168	3164	16034	09
63	116	9	8	42	152	442	6683	10
8	89	3	0	14	117	85	6631	11
27897	18326	350	189	9971	5779	86600	227777	12
23572	16525	324	184	8626	5122	81749	220710	13
4880	4647	83	79	1689	1483	34659	146108	14
1351	1446	40	34	600	792	12609	66415	15
360	556	26	20	221	436	3691	29349	16

BETRIEBE

41	62	9	4	575	1131	3984	237347	17
----	----	---	---	-----	------	------	--------	----

ZEILE 12 (INSGESAMT) IN PROZENT

84,5	90,2	92,6	97,4	86,5	88,6	94,4	96,9	18
17,5	25,4	23,7	41,9	16,9	25,7	40,0	64,1	19
4,8	7,9	11,4	18,0	6,0	13,7	14,6	29,2	20
1,3	3,0	7,4	10,8	2,2	7,6	4,3	12,9	21

7a(1)* Betriebe mit Ackerland nach Fruchtarten und Größenklassen der landwirtschaftlich genutzten Fläche 1975

Lfd. Nr.	Landwirtschaftlich genutzte Fläche von ... bis unter ... ha		Insgesamt		Getreide dar							
					insgesamt		Weizen einschl. Spelz		Roggen		Wintergerste	
			Betriebe	Ackerfläche	Betriebe	Fläche	Betriebe	Fläche	Betriebe	Fläche	Betriebe	Fläche
			Anzahl	ha	Anzahl	ha	Anzahl	ha	Anzahl	ha	Anzahl	ha
	1	2	3	4	5	6	7	8	9	10		
LANDWIRTSCHAFT												
01	0 AR	-	-	-	-	-	-	-	-	-	-	
02	0,01-	1	5641	2060	2350	652	1663	333	115	20	84	14
03	1 -	2	26421	21550	22158	12872	18895	6171	2225	556	1506	356
04	2 -	5	39209	66198	36224	42601	32198	18749	4840	1587	3148	1145
05	5 -	10	34470	130466	33680	87240	31105	35731	4750	2444	3703	2294
06	10 -	15	20823	140441	20364	93295	19259	37802	2968	2361	3167	2468
07	15 -	20	13391	134241	13196	87907	12638	35899	1770	1834	2651	2741
08	20 -	30	13166	190355	12995	125263	12397	51327	1721	2302	3304	4547
09	30 -	50	4983	116296	4933	90312	4713	32307	786	1823	1575	3404
10	50 -	100	889	40265	882	29713	841	12359	192	1033	305	1585
11	100 UND MEHR		204	24427	198	17664	188	7890	46	772	82	1200
12	INSGESAMT		159197	866299	146780	577519	133897	238569	19413	14732	19725	19954
13	1 UND MEHR		153556	864239	144430	576867	132234	239236	19298	14711	19641	19840
14	10 UND MEHR		53456	646026	52568	434135	50036	177585	7483	10125	11084	15045
15	20 UND MEHR		19242	371344	19008	252952	18139	103883	2745	5929	5266	10837
16	30 UND MEHR		6076	180989	6013	127689	5742	52556	1024	3628	1962	6189
FORST												
17	INSGESAMT		478	713	122	470	60	171	18	30	7	25

ANTEIL DER LANDW. BETRIEBE AN

18	1 UND MEHR		96,5	99,8	98,4	99,9	98,8	99,9	99,4	99,9	99,6	99,9
19	10 UND MEHR		33,0	74,6	35,8	75,2	37,4	74,4	38,5	68,7	55,2	90,9
20	20 UND MEHR		12,1	42,9	12,9	43,8	13,5	43,5	14,1	40,2	26,7	54,5
21	30 UND MEHR		3,8	20,9	4,1	22,1	4,3	22,0	5,3	24,6	9,9	31,2

Lfd. Nr.	Landwirtschaftlich genutzte Fläche von ... bis unter ... ha		Gartengewächse												
			insgesamt ²⁾		darunter								Blumen und		
					insgesamt				im Wechsel mit Gartengewächsen						
			insgesamt		im Wechsel mit landw. Kulturen		insgesamt		unter Glas		insgesamt				
			Betriebe	Fläche	Betriebe	Fläche	Betriebe	Fläche	Betriebe	Fläche	Betriebe	Fläche	Betriebe	Fläche	
Anzahl	ha	Anzahl	ha	Anzahl	ha	Anzahl	ha	Anzahl	ha	Anzahl	ha				
	25	26	27	28	29	30	31	32	33	34	35	36	37		
LANDWIRTSCHAFT															
01	0 AR	-	-	-	-	-	-	-	-	-	-	-	-		
02	0,01-	1	2671	832	2022	442	1206	197	1067	244	659	99	49	1330	389
03	1 -	2	4080	1150	4460	853	3682	433	1010	420	452	253	64	594	294
04	2 -	5	4551	1546	4422	1320	3755	797	896	523	347	295	67	344	219
05	5 -	10	2269	1064	2236	986	1931	739	390	247	121	132	26	85	75
06	10 -	15	1015	721	1001	689	903	569	141	120	44	39	10	22	25
07	15 -	20	589	641	582	608	540	540	54	68	12	2	5	15	19
08	20 -	30	491	845	484	821	450	712	42	109	14	44	26	11	21
09	30 -	50	235	769	232	761	205	595	33	167	13	71	5	10	6
10	50 -	100	61	386	60	382	51	296	14	86	5	4	4	7	4
11	100 UND MEHR		33	556	33	555	26	498	8	56	3	1	0	3	1
12	INSGESAMT		16595	8511	15532	7417	12746	5376	3655	2041	1670	940	257	2411	1055
13	1 UND MEHR		13924	7678	13510	6976	11540	5179	2588	1797	1011	841	208	1081	666
14	10 UND MEHR		2424	3918	2392	3817	2172	3210	292	606	91	161	51	68	77
15	20 UND MEHR		820	2556	809	2519	732	2101	97	418	35	120	35	31	32
16	30 UND MEHR		329	1710	325	1697	282	1389	55	309	21	77	9	20	12
FORST															
17	INSGESAMT		71	15	66	14	42	12	24	2	3	-	0	8	1

ANTEIL DER LANDW. BETRIEBE AN

18	1 UND MEHR		83,9	90,2	87,0	94,0	90,5	96,3	70,8	88,0	60,5	89,5	80,8	44,8	63,1
19	10 UND MEHR		14,6	46,0	15,4	51,5	17,0	59,7	8,0	29,7	5,4	17,2	19,7	2,9	7,3
20	20 UND MEHR		4,9	30,0	5,2	34,0	5,7	39,1	2,7	20,5	2,1	12,8	13,6	1,3	3,1
21	30 UND MEHR		2,0	20,1	2,1	22,9	2,2	25,8	1,5	15,1	1,3	8,2	3,6	0,8	1,1

1) Runkelrüben, Kohlrüben, alle anderen Hackfrüchte (z.B. Futtermöhren, Futterkohl, Marktstammkohl, Topinambur). - 2) Einschließlich Gartenbäuserien. - 3) Raps und Rüben, Hopfen, Tabak, Rüben und Gräser zur Samengewinnung, alle anderen Handelsgewächse (Mohn, Körnerseif, Flachs, Hanf, Zichorien, Heil- und Gewürzpflanzen usw.). - 4) Winter- und Sommerfrucht.

einschl. Körnermais						Hülsenfrüchte zur Körnergewinnung		Kartoffeln		Zuckerrüben ohne Samenanbau		Futterhackfrüchte ¹⁾ ohne Samenanbau		Lfd. Nr.
unter														
Sommergerste		Hafer		Körnermais										
Betriebe	Fläche	Betriebe	Fläche	Betriebe	Fläche	Betriebe	Fläche	Betriebe	Fläche	Betriebe	Fläche	Betriebe	Fläche	
Anzahl	ha	Anzahl	ha	Anzahl	ha	Anzahl	ha	Anzahl	ha	Anzahl	ha	Anzahl	ha	
11	12	13	14	15	16	17	18	19	20	21	22	23	24	

LICHE BETRIEBE

-	-	-	-	-	-	-	-	-	-	-	-	-	-	01
699	138	327	63	250	27	31	3	2639	258	15	1	597	41	02
10342	2909	5901	1355	3063	529	550	103	20621	2716	202	31	8301	752	03
20042	9539	16179	5594	5363	1819	1757	510	34256	6470	533	169	19986	3010	04
22473	20386	21639	13379	4649	3511	2519	1091	31169	10026	1053	781	23288	6508	05
19260	22324	15552	15335	2537	3263	2010	1233	18330	8807	1749	2316	15175	6602	06
10421	21549	10683	14537	1589	2987	1552	1207	11218	6753	1905	3739	9992	5582	07
10654	31072	10931	20843	1789	4863	1939	1982	9961	7153	2451	6718	9127	6122	08
4181	20123	4205	12553	1048	5234	1086	1750	3121	2599	962	3860	2852	2195	09
691	6357	701	4040	297	3409	224	700	306	428	179	1764	257	227	10
155	3245	148	2136	83	2240	46	293	27	101	75	2439	23	48	11
94918	137641	86266	89835	20668	27882	11714	8873	131648	45310	9124	21819	89588	31087	12
94219	137503	85939	89772	20418	27855	11683	8870	129009	45052	9109	21818	88991	31045	13
41362	104670	42220	69444	7343	21977	6857	7166	42963	25840	7321	20837	37416	20775	14
15681	60796	15985	39572	3217	15746	3295	4726	13415	10281	3667	14781	12250	8591	15
5027	29724	5054	18729	1428	10883	1356	2744	3454	3128	1216	8063	3132	2469	16

BETRIEBE

34	76	40	71	6	94	5	18	225	45	3	18	16	4	17
----	----	----	----	---	----	---	----	-----	----	---	----	----	---	----

ZEILE 12 (INSGESAMT) IN PROZENT

99,3	99,9	99,6	99,9	98,8	99,9	99,7	100,0	98,0	99,4	99,8	100,0	99,3	99,9	14
43,6	76,0	48,9	77,3	35,5	78,9	58,5	80,8	32,6	57,0	80,2	95,5	41,8	66,8	19
16,5	44,2	18,5	44,0	15,6	56,5	28,1	53,3	10,2	22,7	40,2	67,7	13,7	27,6	20
5,3	21,6	5,9	20,8	6,9	39,0	11,6	30,9	2,6	6,9	13,3	37,0	3,5	7,9	21

Zierpflanzen	Handelsgewächse								Futterpflanzen auf dem Ackerland				Zum Unterpfügen als Gründung bestimmte Haupt- früchte und Schwarzbrache (ohne Kleebrache)		Lfd. Nr.
	unter Glas		und zwar						insgesamt		Grün- und Silomais				
			Handelsgewächse ohne Rüben und Gräser zur Samengewinnung			Raps und Rübsen ⁴⁾									
Betriebe	Fläche	Betriebe	Fläche	Betriebe	Fläche	Betriebe	Fläche	Betriebe	Fläche	Betriebe	Fläche	Betriebe	Fläche		
Anzahl	ha	Anzahl	ha	Anzahl	ha	Anzahl	ha	Anzahl	ha	Anzahl	ha	Anzahl	ha		
38	39	40	41	42	43	44	45	46	47	48	49	50	51	52	

LICHE BETRIEBE

1136	211	133	42	12	41	12	4	0	1004	204	31	6	362	56	02
450	165	102	388	88	372	82	78	19	10349	3202	629	92	2324	636	03
248	111	75	716	315	682	291	156	80	21491	10545	3224	587	2570	1032	04
43	36	17	1149	882	1109	843	217	205	24562	22268	8075	2925	977	508	05
13	9	2	1011	1116	937	1013	181	212	16842	26074	9005	6778	325	276	06
5	6	2	740	1068	687	974	190	291	11593	27197	7927	9938	145	146	07
7	5	14	813	1430	673	1115	284	505	11585	40659	9007	18815	127	133	08
7	1	4	607	1681	465	1219	322	927	4264	22976	3442	12076	95	154	09
4	1	2	279	2168	225	1668	208	1539	608	4757	479	2950	35	122	10
3	1	0	104	1865	98	1507	92	1400	99	1374	67	848	11	87	11
1916	546	351	5849	10625	5289	8724	1732	5178	102397	159255	41886	55014	6971	3301	17
780	335	218	5807	10613	5248	8712	1728	5179	101393	159051	41855	55009	6609	3245	13
39	22	24	3554	9329	3085	7496	1277	4874	44991	123037	29927	51405	738	969	14
21	8	20	1803	7144	1461	5510	906	4371	16556	69766	12995	34689	268	547	15
14	3	7	990	5714	788	4395	622	3865	4971	29107	3988	15875	141	364	16

BETRIEBE

2	0	0	5	54	4	54	4	54	172	78	3	4	24	13	17
---	---	---	---	----	---	----	---	----	-----	----	---	---	----	----	----

ZEILE 12 (INSGESAMT) IN PROZENT

40,7	61,3	62,2	99,3	99,9	99,2	99,9	99,8	100,0	99,0	99,9	99,9	100,0	94,8	98,3	18
2,0	4,1	6,8	60,8	87,8	58,3	85,9	73,7	94,1	43,9	77,3	71,4	93,4	10,6	29,4	19
1,1	1,5	5,8	30,8	67,2	27,6	63,2	52,3	84,4	16,2	43,8	31,0	63,1	3,8	16,6	20
0,7	0,5	1,9	16,9	53,8	14,9	50,4	35,9	74,6	4,9	18,3	9,5	28,9	2,0	11,0	21

7b(1)* Betriebe mit Ackerland nach Größenklassen der Ackerfläche und der landwirtschaftlich genutzten Fläche 1975

Lfd. Nr.	Landwirtschaftlich genutzte Fläche von ... bis unter ... ha		Betriebe mit Acker								
			insgesamt			0,01 - 1			1 - 2		
			Betriebe	LF	Ackerfläche	Betriebe	LF	Ackerfläche	Betriebe	LF	Ackerfläche
			Anzahl	ha		Anzahl	ha		Anzahl	ha	
	1	2	3	4	5	6	7	8	9		
LANDWIRTSCHAFT											
01	0 AR	-	-	-	-	-	-	-	-	-	
02	0,01- 1	5641	3556	2060	5641	3556	2060	-	-	-	
03	1 - 2	26421	37746	21550	17172	23602	9654	9249	14143	11896	
04	2 - 5	39209	129583	66198	9860	29559	5591	15816	49704	23313	
05	5 - 10	34470	249654	130466	1976	13315	1084	3968	26452	5981	
06	10 - 15	20823	256212	140441	462	5551	252	771	9231	1114	
07	15 - 20	13391	231650	134241	127	2197	72	249	4273	357	
08	20 - 30	13166	315927	190355	84	1962	44	171	4039	240	
09	30 - 50	4983	181853	116296	17	618	6	29	1108	62	
10	50 - 100	889	57515	40265	4	280	2	8	585	12	
11	100 UND MEHR	204	31414	24427	3	388	2	2	260	2	
12	INSGESAMT	159197	1495110	866299	35346	81018	18766	30263	109796	42952	
13	1 UND MEHR	153556	1491554	864239	29705	77463	16706	30263	109796	42952	
14	10 UND MEHR	53456	1074571	646026	697	10986	378	1230	19496	1755	
15	20 UND MEHR	19242	586709	371344	108	3248	54	210	5992	295	
16	30 UND MEHR	6076	270783	180989	24	1286	10	39	1953	55	
FORST											
17	INSGESAMT	478	1424	713	423	295	75	33	148	42	
ANTEIL DER LANDW. BETRIEBE AN											
18	1 UND MEHR	96,5	99,8	99,8	94,0	95,6	89,0	100,0	100,0	100,0	
19	10 UND MEHR	33,6	71,9	74,6	2,0	13,6	2,0	4,1	17,8	4,1	
20	20 UND MEHR	12,1	39,2	42,9	0,3	4,0	0,3	0,7	5,5	0,7	
21	30 UND MEHR	3,8	18,1	20,9	0,1	1,6	0,1	0,1	1,8	0,1	

Lfd. Nr.	Landwirtschaftlich genutzte Fläche von ... bis unter ... ha		Betriebe mit Acker										
			7,5 - 10			10 - 15			15 - 20			20 -	
			Betriebe	LF	Ackerfläche	Betriebe	LF	Ackerfläche	Betriebe	LF	Ackerfläche	Betriebe	LF
			Anzahl	ha		Anzahl	ha		Anzahl	ha		Anzahl	ha
	22	23	24	25	26	27	28	29	30	31	32		
LANDWIRTSCHAFT													
01	0 AR	-	-	-	-	-	-	-	-	-	-		
02	0,01- 1	-	-	-	-	-	-	-	-	-	-		
03	1 - 2	-	-	-	-	-	-	-	-	-	-		
04	2 - 5	-	-	-	-	-	-	-	-	-	-		
05	5 - 10	1451	13148	12055	-	-	-	-	-	-	-		
06	10 - 15	4923	61273	42524	3191	42117	36729	-	-	-	-		
07	15 - 20	2993	51228	26153	5054	87678	61886	1701	30871	28241	-		
08	20 - 30	1251	28840	11044	4037	94438	50738	3807	91488	66103	1988		
09	30 - 50	142	4937	1246	468	16245	5964	898	31375	15740	1030		
10	50 - 100	9	537	75	28	1681	359	29	1717	513	45		
11	100 UND MEHR	-	-	-	2	275	27	1	105	17	3		
12	INSGESAMT	10769	159963	93096	12780	242433	155702	6436	155556	110614	3066		
13	1 UND MEHR	10769	159963	93096	12780	242433	155702	6436	155556	110614	3066		
14	10 UND MEHR	9318	146815	81042	12780	242433	155702	6436	155556	110614	3066		
15	20 UND MEHR	1402	34314	12364	4535	112638	57088	4735	124685	82373	3066		
16	30 UND MEHR	151	5474	1321	498	18200	6350	928	33197	16270	1078		
FORST													
17	INSGESAMT	-	-	-	-	-	-	2	109	35	-		
ANTEIL DER LANDW. BETRIEBE AN													
18	1 UND MEHR	100,0	100,0	100,0	100,0	100,0	100,0	100,0	100,0	100,0	100,0		
19	10 UND MEHR	86,5	91,8	87,1	100,0	100,0	100,0	100,0	100,0	100,0	100,0		
20	20 UND MEHR	13,0	21,5	13,3	35,5	46,5	36,7	73,6	80,2	74,5	100,0		
21	30 UND MEHR	1,4	3,4	1,4	3,9	7,5	4,1	14,4	21,3	14,7	35,2		

fläche von ... bis unter ... ha												Lfd. Nr.
2 - 3			3 - 4			4 - 5			5 - 7,5			
Betriebe	LF	Ackerfläche	Betriebe	LF	Äckerfläche	Betriebe	LF	Ackerfläche	Betriebe	LF	Ackerfläche	
Anzahl	ha		Anzahl	ha		Anzahl	ha		Anzahl	ha		
10	11	12	13	14	15	16	17	18	19	20	21	

LICHE BETRIEBE

-	-	-	-	-	-	-	-	-	-	-	-	-	01
-	-	-	-	-	-	-	-	-	-	-	-	-	02
-	-	-	-	-	-	-	-	-	-	-	-	-	03
9508	33563	22811	3148	12767	10678	877	3990	3908	-	-	-	-	04
6608	43973	16451	7442	52333	25809	5747	42925	25624	7278	57508	43463	05	
958	11390	2372	1533	18137	5317	2154	25598	9642	6831	82915	42491	06	
319	5488	769	359	6136	1234	484	8205	2159	2105	35584	13370	07	
211	4978	506	215	5093	724	227	5383	999	742	17228	4661	08	
43	1629	105	48	1703	160	48	1739	208	106	3747	647	09	
9	546	21	4	234	13	3	185	14	16	1098	100	10	
2	348	5	1	101	3	2	237	0	3	449	18	11	
17658	101916	43041	12750	96503	43939	9542	88261	42463	17081	198529	104750	12	
17658	101916	43041	12750	96503	43939	9542	88261	42463	17081	198529	104750	13	
1542	24381	3779	2160	31404	7451	2918	41346	13031	9803	141021	61287	14	
265	7502	638	268	7131	900	280	7543	1230	867	22523	5426	15	
54	2524	132	53	2038	176	53	2160	231	125	5294	765	16	

BETRIEBE

8	27	19	5	98	17	2	55	9	1	10	7	17
---	----	----	---	----	----	---	----	---	---	----	---	----

ZEILE 12 (INSGESAMT) IN PROZENT

100,0	100,0	100,0	100,0	100,0	100,0	100,0	100,0	100,0	100,0	100,0	100,0	100,0	18
8,7	23,9	8,8	16,9	32,5	17,0	33,6	46,8	33,7	57,4	71,0	58,5	19	
1,5	7,4	1,5	2,1	7,4	2,0	2,9	8,5	2,9	5,1	11,3	5,2	20	
0,3	2,5	0,3	0,4	2,1	0,4	0,6	2,4	3,5	0,7	2,7	0,7	21	

fläche von ... bis unter ... ha													Lfd. Nr.
25	25 - 30			30 - 50			50 - 100			100 und mehr			
Ackerfläche	Betriebe	LF	Ackerfläche	Betriebe	LF	Ackerfläche	Betriebe	LF	Ackerfläche	Betriebe	LF	Ackerfläche	
ha	Anzahl	ha		Anzahl	ha		Anzahl	ha		Anzahl	ha		
33	34	35	36	37	38	39	40	41	42	43	44	45	

LICHE BETRIEBE

-	-	-	-	-	-	-	-	-	-	-	-	-	01
-	-	-	-	-	-	-	-	-	-	-	-	-	02
-	-	-	-	-	-	-	-	-	-	-	-	-	03
-	-	-	-	-	-	-	-	-	-	-	-	-	04
-	-	-	-	-	-	-	-	-	-	-	-	-	05
-	-	-	-	-	-	-	-	-	-	-	-	-	06
-	-	-	-	-	-	-	-	-	-	-	-	-	07
43771	433	12125	11525	-	-	-	-	-	-	-	-	-	08
23178	882	31696	24171	1272	51043	44829	-	-	-	-	-	-	09
999	57	3342	1559	305	17951	12420	372	26787	24178	-	-	-	10
69	-	-	-	4	768	164	57	6846	4686	124	21263	19425	11
68017	1372	47163	37255	1581	69762	57413	429	33634	28864	124	21263	19425	12
68017	1372	47163	37255	1581	69762	57413	429	33634	28864	124	21263	19425	13
68017	1372	47163	37255	1581	69762	57413	429	33634	28864	124	21263	19425	14
68017	1372	47163	37255	1581	69762	57413	429	33634	28864	124	21263	19425	15
24246	939	35038	25730	1581	69762	57413	429	33634	28864	124	21263	19425	16

BETRIEBE

-	-	-	-	-	-	-	2	324	178	2	358	331	17
---	---	---	---	---	---	---	---	-----	-----	---	-----	-----	----

ZEILE 12 (INSGESAMT) IN PROZENT

100,0	100,0	100,0	100,0	100,0	100,0	100,0	100,0	100,0	100,0	100,0	100,0	100,0	100,0	18
100,0	100,0	100,0	100,0	100,0	100,0	100,0	100,0	100,0	100,0	100,0	100,0	100,0	100,0	19
100,0	100,0	100,0	100,0	100,0	100,0	100,0	100,0	100,0	100,0	100,0	100,0	100,0	100,0	20
35,6	68,4	74,3	69,1	100,0	100,0	100,0	100,0	100,0	100,0	100,0	100,0	100,0	100,0	21

8(1)* Betriebe mit Dauergrünland nach Größenklassen der Grünlandfläche und der landwirtschaftlich genutzten Fläche 1975

Lfd. Nr.	Landwirtschaftlich genutzte Fläche von ... bis unter ... ha	Betriebe mit Dauer								
		insgesamt			0,01 - 1			1 - 2		
		Betriebe	LF	Dauergrünland	Betriebe	LF	Dauergrünland	Betriebe	LF	Dauergrünland
		Anzahl	ha		Anzahl	ha		Anzahl	ha	
	1	2	3	4	5	6	7	8	9	

LANDWIRTSCHAFT

01	0 AR	-	-	-	-	-	-	-	-	-	-
02	0,01- 1	4459	2659	1429	4459	2659	1429	-	-	-	-
03	1 - 2	24558	35238	18036	17108	23871	8269	7450	11367	9757	-
04	2 - 5	38501	127434	66093	10394	30986	5590	13728	43238	20189	-
05	5 - 10	34266	248476	121520	3229	22291	1670	4493	31004	5798	-
06	10 - 15	20919	257449	119646	1110	13531	590	1381	16834	2025	-
07	15 - 20	13533	234975	103902	560	9678	285	706	12165	1041	-
08	20 - 30	13196	316487	131766	468	11053	245	537	12803	783	-
09	30 - 50	4908	178890	68425	143	5138	73	159	5751	229	-
10	50 - 100	844	54396	19385	32	2096	16	42	2774	57	-
11	100 UND MEHR	196	33894	14423	8	1204	4	3	601	4	-
12	INSGESAMT	155430	1489899	664624	37511	122506	18171	28499	136538	40890	-
13	1 UND MEHR	150971	1487240	663195	33052	119847	16742	28499	136538	40890	-
14	10 UND MEHR	53646	1076092	457546	2321	42699	1213	2828	50929	4145	-
15	20 UND MEHR	19144	583668	233999	651	19490	337	741	21929	1079	-
16	30 UND MEHR	5948	267181	102233	193	8437	92	204	9126	291	-

FORST

17	INSGESAMT	1258	2791	2194	1026	267	214	61	96	84	-
----	-----------	------	------	------	------	-----	-----	----	----	----	---

ANTEIL DER LANDW. BETRIEBE AN

18	1 UND MEHR	97,1	99,8	99,8	88,1	97,8	92,1	100,0	100,0	100,0	-
19	10 UND MEHR	34,5	72,2	68,8	6,2	34,9	6,7	9,9	37,3	10,1	-
20	20 UND MEHR	12,3	39,2	35,2	1,7	15,9	1,9	2,6	16,1	2,5	-
21	30 UND MEHR	3,8	17,9	15,4	0,5	6,9	0,5	0,7	6,7	0,7	-

Lfd. Nr.	Landwirtschaftlich genutzte Fläche von ... bis unter ... ha	Betriebe mit Dauer										
		7,5 - 10			10 - 15			15 - 20			20 -	
		Betriebe	LF	Dauergrünland	Betriebe	LF	Dauergrünland	Betriebe	LF	Dauergrünland	Betriebe	LF
		Anzahl	ha		Anzahl	ha		Anzahl	ha		Anzahl	ha
	22	23	24	25	26	27	28	29	30	31	32	

LANDWIRTSCHAFT

01	0 AR	-	-	-	-	-	-	-	-	-	-
02	0,01- 1	-	-	-	-	-	-	-	-	-	-
03	1 - 2	-	-	-	-	-	-	-	-	-	-
04	2 - 5	-	-	-	-	-	-	-	-	-	-
05	5 - 10	1258	11291	10589	-	-	-	-	-	-	-
06	10 - 15	3480	43817	29720	2028	26215	23666	-	-	-	-
07	15 - 20	2959	51016	25648	2651	46462	31389	1041	18463	17531	-
08	20 - 30	2185	51626	19081	3512	84568	42783	1532	37738	26189	801
09	30 - 50	529	19017	4615	1080	38684	13385	842	30303	14561	465
10	50 - 100	53	3471	456	115	7210	1415	85	5419	1474	74
11	100 UND MEHR	10	1909	85	20	2553	241	13	1838	226	9
12	INSGESAMT	10474	182147	90193	9406	205690	112880	3513	93760	59981	1349
13	1 UND MEHR	10474	182147	90193	9406	205690	112880	3513	93760	59981	1349
14	10 UND MEHR	9216	170856	79605	9406	205690	112880	3513	93760	59981	1349
15	20 UND MEHR	2777	76022	24237	4727	133014	57825	2472	75298	42450	1349
16	30 UND MEHR	592	24397	5156	1215	48446	15041	940	37560	16261	548

FORST

17	INSGESAMT	14	134	122	16	214	208	2	31	31	3
----	-----------	----	-----	-----	----	-----	-----	---	----	----	---

ANTEIL DER LANDW. BETRIEBE AN

18	1 UND MEHR	100,0	100,0	100,0	100,0	100,0	100,0	100,0	100,0	100,0	100,0
19	10 UND MEHR	88,0	93,8	88,3	100,0	100,0	100,0	100,0	100,0	100,0	100,0
20	20 UND MEHR	26,5	41,7	26,9	50,3	64,7	51,2	70,4	80,3	70,8	100,0
21	30 UND MEHR	5,7	13,4	5,7	12,9	23,6	13,3	26,8	40,1	27,1	54,4

grünland von ... bis unter ... ha												Lfd. Nr.
2 - 3			3 - 4			4 - 5			5 - 7,5			
Betriebe	LF	Dauergrünland	Betriebe	LF	Dauergrünland	Betriebe	LF	Dauergrünland	Betriebe	LF	Dauergrünland	
Anzahl	ha		Anzahl	ha		Anzahl	ha		Anzahl	ha		
10	11	12	13	14	15	16	17	18	19	20	21	

LICHE BETRIEBE

-	-	-	-	-	-	-	-	-	-	-	-	01
-	-	-	-	-	-	-	-	-	-	-	-	02
-	-	-	-	-	-	-	-	-	-	-	-	03
9663	33688	23295	3695	14872	12561	1021	4649	4457	-	-	-	04
6374	43285	15943	6975	49148	24201	5651	42188	25192	6286	49269	37137	05
1743	21137	4324	2149	25987	7490	2412	28959	10818	6616	80969	41012	06
842	14533	2074	937	16043	3253	972	16610	4346	2915	50006	18333	07
579	13679	1439	665	15788	2311	693	16321	3992	2012	47561	12565	08
198	7218	485	161	5942	559	169	5924	754	529	19026	3281	09
33	2222	81	25	1656	86	29	1842	128	47	3070	281	10
7	887	17	9	1161	31	5	897	21	13	2148	74	11
19439	136649	47657	14616	130597	50492	10952	117390	48808	18418	252048	112685	12
19439	136649	47657	14616	130597	50492	10952	117390	48808	18418	252048	112685	13
3402	59676	8420	3946	66577	13730	4280	70553	13159	12132	202779	75548	14
817	24006	2022	860	24547	2986	896	24984	3995	2601	71804	16202	15
238	10328	583	195	8759	676	203	8663	903	589	24243	3637	16

BETRIEBE

40	317	98	24	83	81	15	72	67	39	404	240	17
----	-----	----	----	----	----	----	----	----	----	-----	-----	----

ZEILE 12 (INSGESAMT) IN PROZENT

100,0	100,0	100,0	100,0	100,0	100,0	100,0	100,0	100,0	100,0	100,0	100,0	100,0	18
17,5	43,7	17,7	27,0	51,0	27,2	39,1	60,1	39,3	65,9	90,5	57,0	19	
4,2	17,6	4,2	5,9	18,8	5,9	8,2	21,3	8,2	14,1	28,5	14,4	20	
1,2	7,6	1,2	1,3	6,7	1,3	1,9	7,4	1,9	3,2	9,6	3,2	21	

grünland von ... bis unter ... ha												Lfd. Nr.	
25	25 - 30			30 - 50			50 - 100			100 und mehr			
Dauergrünland	Betriebe	LF	Dauergrünland	Betriebe	LF	Dauergrünland	Betriebe	LF	Dauergrünland	Betriebe	LF		Dauergrünland
ha	Anzahl	ha		Anzahl	ha		Anzahl	ha		Anzahl	ha		
33	34	35	36	37	38	39	40	41	42	43	44	45	

LICHE BETRIEBE

-	-	-	-	-	-	-	-	-	-	-	-	-	01
-	-	-	-	-	-	-	-	-	-	-	-	-	02
-	-	-	-	-	-	-	-	-	-	-	-	-	03
-	-	-	-	-	-	-	-	-	-	-	-	-	04
-	-	-	-	-	-	-	-	-	-	-	-	-	05
-	-	-	-	-	-	-	-	-	-	-	-	-	06
-	-	-	-	-	-	-	-	-	-	-	-	-	07
17607	212	5864	5667	-	-	-	-	-	-	-	-	-	08
10298	281	10608	7654	352	14012	12531	-	-	-	-	-	-	09
1659	64	3954	1757	147	9145	5576	98	6904	6398	-	-	-	10
196	3	426	78	22	3173	816	28	4467	1849	46	11250	10779	11
29761	560	20853	15155	521	26329	18923	126	11371	8247	46	11250	10779	12
29761	560	20853	15155	521	26329	18923	126	11371	8247	46	11250	10779	13
29761	560	20853	15155	521	26329	18923	126	11371	8247	46	11250	10779	14
29761	560	20853	15155	521	26329	18923	126	11371	8247	46	11250	10779	15
12154	348	14989	9489	521	26329	18923	126	11371	8247	46	11250	10779	16

BETRIEBE

64	2	57	56	9	335	330	5	361	333	2	353	264	17
----	---	----	----	---	-----	-----	---	-----	-----	---	-----	-----	----

ZEILE 12 (INSGESAMT) IN PROZENT

100,0	100,0	100,0	100,0	100,0	100,0	100,0	100,0	100,0	100,0	100,0	100,0	100,0	18
100,0	100,0	100,0	100,0	100,0	100,0	100,0	100,0	100,0	100,0	100,0	100,0	100,0	19
100,0	100,0	100,0	100,0	100,0	100,0	100,0	100,0	100,0	100,0	100,0	100,0	100,0	20
40,8	62,1	71,9	62,6	100,0	100,0	100,0	100,0	100,0	100,0	100,0	100,0	100,0	21

9(1)* Landwirtschaftliche Betriebe nach Größenklassen des Anbaus ausgewählter Fruchtarten und der landwirtschaftlich genutzten Fläche 1975

Lfd. Nr.	Landwirtschaftlich genutzte Fläche von ... bis unter ... ha	Betriebe	Landw. gen. Fläche	Ackerfläche	Dauergrünlandfläche ohne Streuwiesen	Futterpflanzenfläche	Getreidefläche	Kartoffelfläche	Zuckerrübenfläche	Körnermaisfläche	
		Anzahl	ha								
		1	2	3	4	5	6	7	8	9	
LANDWIRTSCHAFTLICHE BETRIEBE											
01	0 AR	-	-	-	-	-	-	-	-	-	
02	0,01- 1	2350	1672	983	214	47	652	171	1	27	
03	1 - 2	22158	31859	19263	9739	2213	12872	2495	28	529	
04	2 - 5	36224	120437	63646	50099	9428	42601	6252	167	1819	
05	5 - 10	33480	242746	129120	105177	21680	97240	9914	777	3511	
06	10 - 15	20364	250653	139514	105334	25727	93295	8749	2311	3263	
07	15 - 20	13196	228288	133676	90603	26959	87907	6730	3732	2987	
08	20 - 30	12995	311837	189553	118150	40176	125263	7136	6686	4865	
09	30 - 50	4933	180012	115880	62034	22739	80312	2588	3855	5234	
10	50 - 100	882	57090	40234	15658	4730	29713	427	1764	3409	
11	100 UND MEHR	198	30618	24260	5876	1215	17664	101	2439	2240	
12	INSGESAMT	146780	1455211	856130	562885	154915	577519	44564	21760	27882	
13	DAR. I U.M.	144430	1453539	855147	562671	154868	576867	44393	21759	27855	
LANDWIRTSCHAFTLICHE BETRIEBE											
14	0 AR	-	-	-	-	-	-	-	-	-	
15	0,01- 1	2639	1813	954	266	66	426	258	1	15	
16	1 - 2	20621	29705	17239	9743	2161	10643	2716	22	405	
17	2 - 5	34256	113866	58514	49166	8985	37928	6470	127	1439	
18	5 - 10	31169	225477	118314	133129	20465	78386	10026	634	2590	
19	10 - 15	18330	225326	124213	95674	23433	81593	8807	1817	2182	
20	15 - 20	11218	193730	112949	76072	23090	73314	6753	2710	1791	
21	20 - 30	9961	237711	143163	91929	30510	93236	7153	4207	2499	
22	30 - 50	3121	112346	70273	40943	14421	47397	2599	2118	1883	
23	50 - 100	306	18762	11421	5645	1784	8189	428	269	764	
24	100 UND MEHR	27	3567	2207	1212	276	1482	101	69	157	
25	INSGESAMT	131648	1162302	659247	474971	125289	432595	45310	11974	13725	
26	DAR. I U.M.	129009	1160489	658293	474712	125224	432169	45052	11973	13710	
LANDWIRTSCHAFTLICHE BETRIEBE											
27	0 AR	-	-	-	-	-	-	-	-	-	
28	0,01- 1	15	11	6	2	0	3	1	1	-	
29	1 - 2	202	295	197	53	17	116	21	31	7	
30	2 - 5	533	1862	1279	483	124	840	89	169	34	
31	5 - 10	1053	8223	6080	1749	756	3941	282	781	110	
32	10 - 15	1749	22021	17105	4193	2510	10702	651	2316	229	
33	15 - 20	1905	33226	26745	5813	4355	16358	767	3739	331	
34	20 - 30	2451	59276	48072	13498	8328	29682	964	6718	730	
35	30 - 50	962	34809	28672	5863	4482	18571	374	3860	579	
36	50 - 100	179	12073	10626	1253	677	7209	115	1764	505	
37	100 UND MEHR	75	12704	11749	847	236	7953	19	2439	544	
38	INSGESAMT	9124	184500	150530	30780	21485	95377	3285	21819	3270	
39	DAR. I U.M.	9109	184489	150525	30778	21484	95374	3284	21818	3270	
LANDWIRTSCHAFTLICHE BETRIEBE											
40	0 AR	-	-	-	-	-	-	-	-	-	
41	0,01- 1	250	186	86	12	5	53	14	-	27	
42	1 - 2	3063	4427	2855	960	243	2022	317	4	529	
43	2 - 5	5363	17765	11014	4636	978	8229	815	25	1819	
44	5 - 10	4649	33452	21434	9046	1824	16914	1047	98	3511	
45	10 - 15	2537	31169	20820	8517	1942	16560	778	306	3263	
46	15 - 20	1589	27418	19277	7072	2029	15142	566	488	2987	
47	20 - 30	1789	43306	31929	13323	3633	25048	748	1122	4863	
48	30 - 50	1048	39107	30183	8328	3155	24389	389	1029	5234	
49	50 - 100	297	19544	16172	3007	957	13329	136	715	3409	
50	100 UND MEHR	83	13866	12387	1253	353	9688	42	1178	2240	
51	INSGESAMT	20668	230240	166157	53153	15118	131374	4851	4965	27882	
52	DAR. I U.M.	20418	230054	166071	53140	15113	131321	4837	4965	27855	

1) Getreide- bzw. Kartoffel- bzw. Zuckerrüben- bzw. Körnermaisbaufläche.

Betriebe mit Anbaufläche ¹⁾ von ... bis unter ... ha												Lfd. Nr.
0,01 - 1			1 - 2			2 - 3			3 - 5			
Betriebe	Ackerfläche	Anbaufläche	Betriebe	Ackerfläche	Anbaufläche	Betriebe	Ackerfläche	Anbaufläche	Betriebe	Ackerfläche	Anbaufläche	
Anzahl	ha		Anzahl	ha		Anzahl	ha		Anzahl	ha		
10	11	12	13	14	15	16	17	18	19	20	21	

MIT GETREIDEANBAU (EINSCHL. KOERNERMAIS)

-	-	-	-	-	-	-	-	-	-	-	-	- 01
2350	983	652	-	-	-	-	-	-	-	-	-	- 02
19212	15013	9306	2946	4251	3567	-	-	-	-	-	-	- 03
17190	18964	9806	13952	28415	19472	3896	11598	9193	1186	4669	4129	04
3740	5323	2280	9024	23583	13590	9451	35695	23086	8737	46337	32861	05
575	968	392	1485	4400	2220	2676	11688	6680	7765	48838	30841	06
188	345	110	473	1469	686	658	3167	1621	2558	17902	10426	07
142	307	85	289	923	417	392	1974	957	944	7075	3779	08
22	51	11	64	295	94	64	273	153	154	1167	603	09
6	12	3	12	66	17	12	110	29	11	149	42	10
2	1	1	1	1	1	1	3	3	3	13	11	11
43527	41967	22646	28246	63403	40064	17150	64508	41722	21358	126149	82692	12
41177	40984	21993	28246	63403	40064	17150	64508	41722	21358	126149	82692	13

MIT KARTOFFELANBAU

-	-	-	-	-	-	-	-	-	-	-	-	- 14
2033	954	258	-	-	-	-	-	-	-	-	-	- 15
20512	17226	2706	9	13	10	-	-	-	-	-	-	- 16
34166	58214	6362	86	285	99	3	11	6	1	4	3	17
30517	114546	4135	575	3292	690	56	347	131	18	112	65	18
16576	109886	6466	1597	12725	1864	96	976	217	44	457	160	19
4016	88697	1723	1976	21264	2380	159	1974	353	51	757	186	20
7233	101387	2354	2220	32420	2782	368	6093	806	130	2428	457	21
2127	47174	753	663	14727	836	207	5120	463	92	2259	318	22
197	6555	53	34	1427	51	31	1247	68	19	738	73	23
8	641	3	3	262	4	2	247	5	5	252	21	24
123361	545581	32312	7168	86415	8705	922	16016	2049	360	7008	1282	25
120422	544626	32054	7168	86415	8705	922	16016	2049	360	7008	1282	26

MIT ZUCKERRUEBENANBAU

-	-	-	-	-	-	-	-	-	-	-	-	- 27
15	6	1	-	-	-	-	-	-	-	-	-	- 28
203	194	29	2	3	2	-	-	-	-	-	-	- 29
504	1178	132	27	95	32	2	5	4	-	-	-	30
753	3976	333	248	1705	324	46	349	104	6	50	20	31
682	5825	354	656	6616	884	297	3289	683	114	1375	395	32
400	4897	231	604	8188	817	477	7011	1110	389	6095	1392	33
292	4734	170	585	10648	813	565	11009	1308	727	15149	2690	34
66	1542	41	155	4086	211	165	4739	389	270	7950	1023	35
4	116	1	7	348	9	9	397	20	21	1101	79	36
-	-	-	-	-	-	-	-	-	1	114	4	37
2916	22457	1292	2284	31689	3093	1561	26799	3618	1528	31833	5593	38
2901	22452	1291	2284	31639	3093	1561	26799	3618	1528	31833	5593	39

MIT KOERNERMAISANBAU

-	-	-	-	-	-	-	-	-	-	-	-	- 40
250	86	27	-	-	-	-	-	-	-	-	-	- 41
3041	2823	502	22	32	27	-	-	-	-	-	-	- 42
5051	10035	1389	276	851	337	29	100	67	7	29	25	43
3368	14039	1426	965	5294	1233	226	1482	518	83	572	290	44
1241	8977	628	776	6634	1011	281	2674	645	196	2052	739	45
561	6219	310	476	5453	609	230	2897	519	200	2884	744	46
356	5713	208	554	9208	705	291	5053	653	289	5493	1070	47
70	1703	38	210	5342	271	184	5004	415	202	5588	751	48
5	216	2	27	1023	33	25	1179	55	38	1821	146	49
5	706	2	-	-	-	1	54	2	4	378	16	50
13948	50517	4534	3306	33836	4226	1267	18444	2873	1019	18816	3751	51
13698	50431	4507	3306	33836	4226	1267	18444	2873	1019	18816	3751	52

Noch: 9(1)* Landwirtschaftliche Betriebe nach Größenklassen des Anbaus ausgewählter Fruchtarten und der landwirtschaftlich genutzten Fläche 1975

Lfd. Nr.	Landwirtschaftlich genutzte Fläche von ... bis unter ... ha		Betriebe mit								
			5 - 10			10 - 15			15 - 20		
			Betriebe	Ackerfläche	Anbaufläche	Betriebe	Ackerfläche	Anbaufläche	Betriebe	Ackerfläche	Anbaufläche
			Anzahl	ha		Anzahl	ha		Anzahl	ha	
	22	23	24	25	26	27	28	29	30		
LANDWIRTSCHAFTLICHE BETRIEBE											
01	0 AR	-	-	-	-	-	-	-	-	-	
02	0,01-	1	-	-	-	-	-	-	-	-	
03	1 -	2	-	-	-	-	-	-	-	-	
04	2 -	5	-	-	-	-	-	-	-	-	
05	5 -	10	2528	18183	15423	-	-	-	-	-	
06	10 -	15	7224	66935	47058	539	6685	6103	-	-	
07	15 -	20	7650	84885	54667	1473	22502	17181	196	3405	
08	20 -	30	5513	69847	42439	4228	75924	50622	1152	25319	
09	30 -	50	713	10214	5595	1292	25888	16225	1257	32117	
10	50 -	100	35	484	267	51	1038	633	92	2614	
11	100 UND MEHR		3	25	19	2	35	23	2	42	
12	INSGESAMT		23666	250572	165470	7585	132072	90787	2699	63496	
13	DAR. 1 U.M.		23666	250572	165470	7585	132072	90787	2699	63496	
LANDWIRTSCHAFTLICHE BETRIEBE											
14	0 AR	-	-	-	-	-	-	-	-	-	
15	0,01-	1	-	-	-	-	-	-	-	-	
16	1 -	2	-	-	-	-	-	-	-	-	
17	2 -	5	-	-	-	-	-	-	-	-	
18	5 -	10	3	16	15	-	-	-	-	-	
19	10 -	15	17	169	100	-	-	-	-	-	
20	15 -	20	18	257	111	-	-	-	-	-	
21	20 -	30	37	758	221	3	78	33	-	-	
22	30 -	50	24	777	158	5	186	56	1	30	
23	50 -	100	12	583	76	6	423	71	1	68	
24	100 UND MEHR		6	536	38	3	269	30	-	-	
25	INSGESAMT		117	3095	720	17	956	190	2	98	
26	DAR. 1 U.M.		117	3095	720	17	956	190	2	98	
LANDWIRTSCHAFTLICHE BETRIEBE											
27	0 AR	-	-	-	-	-	-	-	-	-	
28	0,01-	1	-	-	-	-	-	-	-	-	
29	1 -	2	-	-	-	-	-	-	-	-	
30	2 -	5	-	-	-	-	-	-	-	-	
31	5 -	10	-	-	-	-	-	-	-	-	
32	10 -	15	-	-	-	-	-	-	-	-	
33	15 -	20	35	564	200	-	-	-	-	-	
34	20 -	30	274	6328	1651	7	180	71	1	25	
35	30 -	50	271	9009	1790	32	1210	357	3	136	
36	50 -	100	64	3516	449	41	2586	490	15	1100	
37	100 UND MEHR		8	745	55	7	713	86	7	892	
38	INSGESAMT		652	20162	4145	87	4689	1004	26	2153	
39	DAR. 1 U.M.		652	20162	4145	87	4689	1004	26	2153	
LANDWIRTSCHAFTLICHE BETRIEBE											
40	0 AR	-	-	-	-	-	-	-	-	-	
41	0,01-	1	-	-	-	-	-	-	-	-	
42	1 -	2	-	-	-	-	-	-	-	-	
43	2 -	5	-	-	-	-	-	-	-	-	
44	5 -	10	7	48	43	-	-	-	-	-	
45	10 -	15	42	471	258	1	13	12	-	-	
46	15 -	20	116	1724	740	6	100	66	-	-	
47	20 -	30	249	5274	1620	46	1089	532	3	74	
48	30 -	50	237	7388	1652	91	3141	1069	33	1172	
49	50 -	100	72	3759	496	48	2929	584	27	1641	
50	100 UND MEHR		15	1961	108	15	2050	183	4	577	
51	INSGESAMT		738	20624	4916	207	9323	2446	67	3464	
52	DAR. 1 U.M.		738	20624	4916	207	9323	2446	67	3464	

1) Getreide- bzw. Kartoffel- bzw. Zuckerrüben- bzw. Körnermaisbaufläche.

Anbaufläche ¹⁾ von ... bis unter ... ha															Lfd. Nr.
20 - 25			25 - 30			30 - 50			50 - 80			80 und mehr			
Betriebe	Acker- fläche	Anbau- fläche	Betriebe	Acker- fläche	Anbau- fläche	Betriebe	Acker- fläche	Anbau- fläche	Betriebe	Acker- fläche	Anbau- fläche	Betriebe	Acker- fläche	Anbau- fläche	
Anzahl	ha		Anzahl	ha		Anzahl	ha		Anzahl	ha		Anzahl	ha		
31	32	33	34	35	36	37	38	39	40	41	42	43	44	45	

MIT GETREIDEANBAU (EINSCHL. KOERNERMAIS)

-	-	-	-	-	-	-	-	-	-	-	-	-	-	-	01
-	-	-	-	-	-	-	-	-	-	-	-	-	-	-	02
-	-	-	-	-	-	-	-	-	-	-	-	-	-	-	03
-	-	-	-	-	-	-	-	-	-	-	-	-	-	-	04
-	-	-	-	-	-	-	-	-	-	-	-	-	-	-	05
-	-	-	-	-	-	-	-	-	-	-	-	-	-	-	06
-	-	-	-	-	-	-	-	-	-	-	-	-	-	-	07
285	6828	6214	50	1356	1330	-	-	-	-	-	-	-	-	-	08
701	21718	15553	368	12630	10006	298	11527	10391	-	-	-	-	-	-	09
81	2859	1812	101	4253	2781	308	16192	11975	167	11916	10052	6	542	511	10
-	-	-	3	203	79	25	1741	1008	55	5534	3753	101	16663	12734	11
1067	31405	23579	522	18442	14197	631	29461	23374	222	17451	13804	107	17205	13245	12
1067	31405	23579	522	18442	14197	631	29461	23374	222	17451	13804	107	17205	13245	13

MIT KARTOFFELANBAU

-----50 UND MEHR-----

-	-	-	-	-	-	-	-	-	-	-	-	-	-	-	14
-	-	-	-	-	-	-	-	-	-	-	-	-	-	-	15
-	-	-	-	-	-	-	-	-	-	-	-	-	-	-	16
-	-	-	-	-	-	-	-	-	-	-	-	-	-	-	17
-	-	-	-	-	-	-	-	-	-	-	-	-	-	-	18
-	-	-	-	-	-	-	-	-	-	-	-	-	-	-	19
-	-	-	-	-	-	-	-	-	-	-	-	-	-	-	20
-	-	-	-	-	-	-	-	-	-	-	-	-	-	-	21
-	-	-	-	-	-	-	-	-	-	-	-	-	-	-	22
1	80	21	-	-	-	-	-	-	-	-	-	-	-	-	23
-	-	-	-	-	-	-	-	-	-	-	-	-	-	-	24
1	80	21	-	-	-	-	-	-	-	-	-	-	-	-	25
1	80	21	-	-	-	-	-	-	-	-	-	-	-	-	26

MIT ZUCKERRUEBENANBAU

-	-	-	-	-	-	-	-	-	-	-	-	-	-	-	27
-	-	-	-	-	-	-	-	-	-	-	-	-	-	-	28
-	-	-	-	-	-	-	-	-	-	-	-	-	-	-	29
-	-	-	-	-	-	-	-	-	-	-	-	-	-	-	30
-	-	-	-	-	-	-	-	-	-	-	-	-	-	-	31
-	-	-	-	-	-	-	-	-	-	-	-	-	-	-	32
-	-	-	-	-	-	-	-	-	-	-	-	-	-	-	33
-	-	-	-	-	-	-	-	-	-	-	-	-	-	-	34
-	-	-	-	-	-	-	-	-	-	-	-	-	-	-	35
9	687	194	7	615	193	2	160	71	-	-	-	-	-	-	36
11	1410	246	9	1055	248	18	2774	696	14	4045	986	-	-	-	37
20	2098	440	16	1670	440	20	2934	767	14	4045	986	-	-	-	38
20	2098	440	16	1670	440	20	2934	767	14	4045	986	-	-	-	39

MIT KOERNERMAISANBAU

-	-	-	-	-	-	-	-	-	-	-	-	-	-	-	40
-	-	-	-	-	-	-	-	-	-	-	-	-	-	-	41
-	-	-	-	-	-	-	-	-	-	-	-	-	-	-	42
-	-	-	-	-	-	-	-	-	-	-	-	-	-	-	43
-	-	-	-	-	-	-	-	-	-	-	-	-	-	-	44
-	-	-	-	-	-	-	-	-	-	-	-	-	-	-	45
-	-	-	-	-	-	-	-	-	-	-	-	-	-	-	46
1	24	24	-	-	-	-	-	-	-	-	-	-	-	-	47
16	644	342	4	152	106	1	49	49	-	-	-	-	-	-	48
24	1430	522	12	860	333	15	1005	518	4	308	280	-	-	-	49
9	1355	197	5	698	136	11	1496	452	14	3153	1075	-	-	-	50
50	3453	1085	21	1710	574	27	2510	1019	18	3461	1355	-	-	-	51
50	3453	1085	21	1710	574	27	2510	1019	18	3461	1355	-	-	-	52

10a(1)* Landwirtschaftliche Betriebe mit Tabakanbau nach Größenklassen der Tabakfläche und der landwirtschaftlich genutzten Fläche 1975

Lfd. Nr.	Landwirtschaftlich genutzte Fläche von ... bis unter ... ha	Betriebe mit Tabakfläche von ... bis unter ... ha												
		insgesamt			0,01 - 0,05			0,05 - 0,10			0,10 - 0,25			
		Betriebe	Ackerfläche	Tabakfläche	Betriebe	Ackerfläche	Tabakfläche	Betriebe	Ackerfläche	Tabakfläche	Betriebe	Ackerfläche	Tabakfläche	
		Anzahl	ha		Anzahl	ha		Anzahl	ha		Anzahl	ha		
	1	2	3	4	5	6	7	8	9	10	11	12		
01	0 AR	-	-	-	-	-	-	-	-	-	-	-	-	
02	0,01-	17	11	5	-	-	-	-	-	3	2	1	-	
03	1 -	240	290	50	2	1	0	12	12	1	155	183	25	
04	2 -	5	378	940	127	1	1	0	4	6	0	151	344	26
05	5 -	10	542	2886	291	-	-	-	1	3	0	88	401	16
06	10 -	15	429	4146	379	-	-	-	-	-	-	16	142	3
07	15 -	20	319	4696	380	-	-	-	-	-	-	4	58	1
08	20 -	30	250	5095	346	-	-	-	-	-	-	4	99	1
09	30 -	50	95	2892	162	-	-	-	-	-	-	5	173	1
10	50 -	100	8	460	21	-	-	-	-	-	-	-	-	-
11	100 UND MEHR		1	100	3	-	-	-	-	-	-	-	-	-
12	INSGESAMT		2279	21516	1763	3	2	0	17	21	1	426	1402	72
13	DAR. I U.M.		2262	21505	1758	3	2	0	17	21	1	423	1399	72

Lfd. Nr.	Landwirtschaftlich genutzte Fläche von ... bis unter ... ha	Betriebe mit Tabakfläche von ... bis unter ... ha												
		0,25 - 0,50			0,50 - 0,75			0,75 - 1,00			1,0 - 1,5			
		Betriebe	Ackerfläche	Tabakfläche	Betriebe	Ackerfläche	Tabakfläche	Betriebe	Ackerfläche	Tabakfläche	Betriebe	Ackerfläche	Tabakfläche	
		Anzahl	ha		Anzahl	ha		Anzahl	ha		Anzahl	ha		
	13	14	15	16	17	18	19	20	21	22	23	24		
01	0 AR	-	-	-	-	-	-	-	-	-	-	-	-	
02	0,01-	13	9	4	1	1	1	-	-	-	-	-	-	
03	1 -	64	87	20	7	7	4	-	-	-	-	-	-	
04	2 -	5	154	381	52	47	139	27	13	43	11	6	21	6
05	5 -	10	200	1013	67	154	826	90	38	247	32	41	262	47
06	10 -	15	86	799	30	117	1048	70	52	501	43	101	1019	114
07	15 -	20	36	495	12	57	782	33	43	589	36	81	1148	91
08	20 -	30	24	490	8	41	778	24	29	609	24	56	1080	65
09	30 -	50	8	251	3	12	341	7	4	129	3	21	582	24
10	50 -	100	-	-	-	-	-	-	-	-	-	3	187	4
11	100 UND MEHR		-	-	-	-	-	-	-	-	-	-	-	-
12	INSGESAMT		535	3516	196	436	3920	256	179	2118	149	309	4299	350
13	DAR. I U.M.		572	3507	192	435	3920	255	179	2118	149	309	4299	350

Lfd. Nr.	Landwirtschaftlich genutzte Fläche von ... bis unter ... ha	Betriebe mit Tabakfläche von ... bis unter ... ha															
		1,5 - 2,0			2 - 3			3 - 4			4 - 5			5 und mehr			
		Betriebe	Ackerfläche	Tabakfläche	Betriebe	Ackerfläche	Tabakfläche	Betriebe	Ackerfläche	Tabakfläche	Betriebe	Ackerfläche	Tabakfläche	Betriebe	Ackerfläche	Tabakfläche	
		Anzahl	ha		Anzahl	ha		Anzahl	ha		Anzahl	ha		Anzahl	ha		
	25	26	27	28	29	30	31	32	33	34	35	36	37	38	39		
01	0 AR	-	-	-	-	-	-	-	-	-	-	-	-	-	-		
02	0,01-	-	-	-	-	-	-	-	-	-	-	-	-	-	-		
03	1 -	-	-	-	-	-	-	-	-	-	-	-	-	-	-		
04	2 -	5	-	-	2	5	5	-	-	-	-	-	-	-	-		
05	5 -	10	12	83	20	6	34	13	2	18	6	-	-	-	-		
06	10 -	15	28	296	46	24	279	55	4	50	13	-	-	1	11	5	
07	15 -	20	43	692	69	40	668	90	14	247	44	1	18	4	-	-	
08	20 -	30	32	681	53	44	928	101	14	308	43	6	132	27	-	-	
09	30 -	50	19	569	30	13	435	30	5	145	15	2	64	8	6	204	42
10	50 -	100	1	44	2	1	89	2	1	46	3	1	43	4	1	50	7
11	100 UND MEHR		-	-	-	-	-	-	1	100	3	-	-	-	-	-	-
12	INSGESAMT		135	2364	219	130	2439	296	41	913	128	10	257	43	8	265	54
13	DAR. I U.M.		135	2364	219	130	2439	296	41	913	128	10	257	43	8	265	54

10b(1)* Landwirtschaftliche Betriebe mit Hopfenanbau nach Größenklassen der Hopfenfläche und der landwirtschaftlich genutzten Fläche 1975

Lfd. Nr.	Landwirtschaftlich genutzte Fläche von ... bis unter ... ha	Betriebe mit Hopfenfläche von ... bis unter ... ha												
		insgesamt			0,01 - 0,05			0,05 - 0,10			0,10 - 0,25			
		Betriebe	Ackerfläche	Hopfenfläche	Betriebe	Ackerfläche	Hopfenfläche	Betriebe	Ackerfläche	Hopfenfläche	Betriebe	Ackerfläche	Hopfenfläche	
		Anzahl	ha		Anzahl	ha		Anzahl	ha		Anzahl	ha		
	1	2	3	4	5	6	7	8	9	10	11	12		
01	0 AR	-	-	-	-	-	-	-	-	-	-	-	-	
02	0,01-	1	8	4	4	-	-	-	-	-	-	1	0	0
03	1 -	2	12	10	4	-	-	-	3	3	0	2	2	0
04	2 -	5	67	80	54	-	-	-	1	1	0	10	13	2
05	5 -	10	278	425	305	-	-	-	-	-	-	13	29	3
06	10 -	15	275	645	380	-	-	-	-	-	-	7	24	1
07	15 -	20	125	458	240	-	-	-	-	-	-	1	13	0
08	20 -	30	80	506	175	-	-	-	-	-	-	1	1	0
09	30 -	50	11	92	20	-	-	-	-	-	-	-	-	-
10	50 -	100	-	-	-	-	-	-	-	-	-	-	-	-
11	100 UND MEHR		2	3	3	-	-	-	-	-	-	-	-	-
12	INSGESAMT		858	2223	1184	-	-	-	4	5	0	35	81	7
13	DAR. 1 U.M.		850	2219	1180	-	-	-	4	5	0	34	81	5

Lfd. Nr.	Landwirtschaftlich genutzte Fläche von ... bis unter ... ha	Betriebe mit Hopfenfläche von ... bis unter ... ha														
		0,25 - 0,30			0,30 - 0,50			0,50 - 0,75			0,75 - 1,00			1 - 2		
		Betriebe	Ackerfläche	Hopfenfläche	Betriebe	Ackerfläche	Hopfenfläche	Betriebe	Ackerfläche	Hopfenfläche	Betriebe	Ackerfläche	Hopfenfläche	Betriebe	Ackerfläche	Hopfenfläche
		Anzahl	ha		Anzahl	ha		Anzahl	ha		Anzahl	ha		Anzahl	ha	
	13	14	15	16	17	18	19	20	21	22	23	24	25	26	27	
01	0 AR	-	-	-	-	-	-	-	-	-	-	-	-	-	-	
02	0,01-	1	1	0	0	2	1	1	4	2	2	-	-	-	-	
03	1 -	2	1	1	0	3	2	1	2	1	1	-	-	1	1	
04	2 -	5	2	1	1	12	10	5	14	12	8	8	7	17	25	
05	5 -	10	5	6	1	50	38	19	53	58	32	36	41	31	43	
06	10 -	15	6	24	2	36	55	14	50	85	30	30	63	26	94	
07	15 -	20	1	1	0	13	38	5	10	33	6	12	27	10	45	
08	20 -	30	-	-	-	4	72	1	11	65	7	7	44	6	25	
09	30 -	50	-	-	-	1	3	0	1	3	1	-	-	7	74	
10	50 -	100	-	-	-	-	-	-	-	-	-	-	-	-	-	
11	100 UND MEHR		-	-	-	-	-	-	-	-	-	1	1	1	-	
12	INSGESAMT		16	33	4	121	219	47	145	260	87	94	184	80	272	
13	DAR. 1 U.M.		15	33	4	119	218	46	141	258	85	94	184	80	272	

Lfd. Nr.	Landwirtschaftlich genutzte Fläche von ... bis unter ... ha	Betriebe mit Hopfenfläche von ... bis unter ... ha														
		2 - 3			3 - 4			4 - 5			5 - 10			10 und mehr		
		Betriebe	Ackerfläche	Hopfenfläche	Betriebe	Ackerfläche	Hopfenfläche	Betriebe	Ackerfläche	Hopfenfläche	Betriebe	Ackerfläche	Hopfenfläche	Betriebe	Ackerfläche	Hopfenfläche
		Anzahl	ha		Anzahl	ha		Anzahl	ha		Anzahl	ha		Anzahl	ha	
	28	29	30	31	32	33	34	35	36	37	38	39	40	41	42	
01	0 AR	-	-	-	-	-	-	-	-	-	-	-	-	-	-	
02	0,01-	1	-	-	-	-	-	-	-	-	-	-	-	-	-	
03	1 -	2	-	-	-	-	-	-	-	-	-	-	-	-	-	
04	2 -	5	2	4	4	1	3	3	-	-	-	-	-	-	-	
05	5 -	10	25	65	57	8	29	27	5	23	23	-	-	-	-	
06	10 -	15	26	75	64	14	48	45	5	24	21	7	44	43	-	
07	15 -	20	18	72	41	11	45	38	6	36	26	7	61	41	1	
08	20 -	30	9	39	21	10	52	31	5	33	22	8	63	50	-	
09	30 -	50	-	-	-	1	4	4	1	7	4	-	-	-	-	
10	50 -	100	-	-	-	-	-	-	-	-	-	-	-	-	-	
11	100 UND MEHR		1	3	3	-	-	-	-	-	-	-	-	-	-	
12	INSGESAMT		81	259	191	45	182	148	22	123	97	22	167	134	1	
13	DAR. 1 U.M.		81	259	191	45	182	148	22	123	97	22	167	134	1	

11(1)* Betriebe mit Viehhaltung nach Tierarten und Größenklassen der landwirtschaftlich genutzten Fläche 1975

Lfd. Nr.	Landwirtschaftlich genutzte Fläche von ... bis unter ... ha	Betriebe mit Viehhaltung insgesamt	Pferde						Rind-					
			insgesamt			insgesamt			Kälber unter 6 Monate alt		6 Monate bis unter 1 Jahr alt			
			Betriebe		Tiere	Betriebe		Tiere	Betriebe		Tiere	Betriebe		Tiere
			1	2	3	4	5	6	7	8	9			
Landwirtschaft														
01	0 AR	881	71	151	296	4 018	146	920	168	656				
02	0,01 - 1	3 689	136	330	538	2 896	200	375	236	529				
03	1 - 2	20 822	1 011	2 151	5 119	13 380	1 094	1 445	1 659	2 460				
04	2 - 5	36 694	1 963	4 179	22 653	103 260	9 291	13 746	10 567	17 003				
05	5 - 10	34 558	1 990	4 078	29 449	286 542	20 482	45 297	20 801	48 258				
06	10 - 15	21 164	1 615	3 409	19 621	346 645	16 747	58 231	16 828	61 617				
07	15 - 20	13 799	1 227	2 655	13 088	338 983	11 942	57 974	11 944	61 713				
08	20 - 30	13 380	1 575	3 939	12 724	452 602	11 899	78 582	11 872	84 761				
09	30 - 50	4 988	802	2 763	4 584	216 724	4 277	37 905	4 239	42 709				
10	50 - 100	855	214	899	654	40 436	557	7 288	579	8 946				
11	100 und mehr	201	53	787	108	11 973	77	1 828	76	2 387				
12	Insgesamt	151 031	10 657	25 341	108 834	1 817 459	76 721	303 591	78 969	331 039				
13	1 und mehr	146 461	10 450	24 860	108 000	1 810 545	76 366	302 296	78 565	329 854				
14	10 und mehr	54 387	5 486	14 452	50 779	1 407 363	45 499	241 808	45 538	262 133				
15	20 und mehr	19 424	2 644	8 388	18 070	721 735	16 810	125 603	16 766	138 803				
16	30 und mehr	6 044	1 069	4 449	5 346	269 133	4 911	47 021	4 894	54 042				
Forst														
17	Insgesamt	1 783	67	180	602	2 199	66	194	82	213				
Anteil der landw. Betriebe an														
18	1 und mehr	97,0	98,1	98,1	99,2	99,6	99,5	99,6	99,5	99,6				
19	10 und mehr	36,0	51,5	57,0	46,7	77,4	59,3	79,6	57,7	79,2				
20	20 und mehr	12,9	24,8	33,1	16,6	39,7	21,9	41,4	21,2	41,9				
21	30 und mehr	4,0	10,0	17,6	4,9	14,8	6,4	15,5	6,2	16,3				

Lfd. Nr.	Landwirtschaftlich genutzte Fläche von ... bis unter ... ha	Schwei-							
		Schafe jeden Alters		insgesamt		Zuchtsauen und zur Zucht bestimmte Jungsaunen ²⁾			
		Betriebe		Tiere		Betriebe		Tiere	
		22	23	24	25	26	27		
Landwirtschaft									
01	0 AR	113	14 303	529	14 908	115	842		
02	0,01 - 1	130	2 253	1 696	12 595	184	633		
03	1 - 2	739	5 905	13 179	41 706	594	1 420		
04	2 - 5	1 116	15 443	28 911	137 173	2 837	6 894		
05	5 - 10	1 070	18 451	30 803	315 587	8 415	27 323		
06	10 - 15	663	11 847	19 172	373 267	8 757	41 453		
07	15 - 20	442	7 299	12 408	370 191	6 990	46 372		
08	20 - 30	557	15 890	11 784	499 497	7 039	67 864		
09	30 - 50	261	14 825	4 151	251 755	2 358	29 407		
10	50 - 100	99	16 022	600	65 521	294	5 587		
11	100 und mehr	41	17 324	89	22 961	50	1 976		
12	Insgesamt	5 231	139 562	123 322	2 105 161	37 633	229 771		
13	1 und mehr	4 988	123 006	121 097	2 077 658	37 334	228 296		
14	10 und mehr	2 063	83 307	48 204	1 583 192	25 488	192 659		
15	20 und mehr	958	64 061	16 624	839 734	9 741	104 834		
16	30 und mehr	401	48 171	4 840	340 237	2 702	36 970		
Forst									
17	Insgesamt	58	389	615	3 485	44	169		
Anteil der landw. Betriebe an									
18	1 und mehr	95,4	88,1	98,2	98,7	99,2	99,4		
19	10 und mehr	39,4	59,6	39,1	75,2	67,7	83,8		
20	20 und mehr	18,3	45,9	13,5	39,9	25,9	45,6		
21	30 und mehr	7,7	34,5	3,9	16,2	7,2	16,1		

1) Mast- und Schlachtkühe, Mastochsen und -bullen, Zuchtbullen, Zugochsen und -stiere. - 2) Mit 50 und mehr kg Lebendgewicht. - 3) Unter 20 kg Lebendgewicht. - 4) Mit 20 und mehr kg Lebendgewicht. - 5) Einschließlich zur Aufzucht bestimmter Küken und Junghennen. - 6) Einschließlich der hierfür bestimmten Küken. - 7) Einschließlich deren Küken.

vieh												Lfd. Nr.
Jungvieh				2 Jahre alte und ältere Tiere								
1 Jahr bis unter 2 Jahre alt				Färsen Kalbinnen, Störken		Kühe zur Milchgewinnung ohne Ammen- und Mutterkühe		Ammen- und Mutterkühe		übrige Rinder ¹⁾		
männlich		weiblich		Betriebe	Tiere	Betriebe	Tiere	Betriebe	Tiere	Betriebe	Tiere	
Betriebe	Tiere	Betriebe	Tiere	Betriebe	Tiere	Betriebe	Tiere	Betriebe	Tiere	Betriebe	Tiere	
10	11	12	13	14	15	16	17	18	19	20	21	
liche Betriebe												
105	388	143	640	61	207	189	969	-	-	47	238	01
133	277	172	374	72	119	413	1 138	-	-	52	84	02
866	1 306	1 216	1 762	287	370	3 649	5 672	-	-	243	365	03
5 484	8 531	7 620	10 964	2 456	2 945	19 343	48 012	12	80	1 251	1 979	04
12 471	24 453	15 361	27 080	7 434	10 380	27 519	124 940	73	533	3 469	5 601	05
12 100	32 743	13 533	33 482	7 963	13 849	18 728	138 664	105	894	3 951	7 165	06
9 153	32 720	10 121	33 847	6 785	15 109	12 532	129 574	94	983	3 382	7 063	07
9 525	46 586	10 463	48 009	7 573	21 325	12 166	163 361	126	1 542	3 730	8 436	08
3 422	23 752	3 795	24 114	2 813	10 492	4 268	72 639	58	801	1 493	4 312	09
456	5 518	484	4 497	354	1 960	524	11 017	30	601	213	609	10
64	2 155	68	1 213	53	644	54	2 609	20	602	56	535	11
53 779	178 429	62 976	185 982	35 851	77 400	99 385	698 595	518	6 036	17 887	36 387	12
53 541	177 764	62 661	184 968	35 718	77 074	98 783	696 488	518	6 036	17 788	36 065	13
34 720	143 474	38 464	145 162	25 541	63 379	48 272	517 864	433	5 423	12 825	28 120	14
13 467	78 011	14 810	77 833	10 793	34 421	17 012	249 626	234	3 546	5 492	13 892	15
3 942	31 425	4 347	29 824	3 220	13 096	4 846	86 265	108	2 004	1 762	5 456	16
Betriebe												
49	83	73	166	28	53	125	391	3	41	449	1 058	17
Zeile 12 (insgesamt) in Prozent												
99,6	99,6	99,5	99,5	99,6	99,6	99,4	99,7	100,0	100,0	99,4	99,1	18
64,6	80,4	61,1	78,1	71,2	81,9	48,6	74,1	83,6	89,8	71,7	77,3	19
25,0	43,7	23,5	41,8	30,1	44,5	17,1	35,7	45,2	58,7	30,7	38,2	20
7,3	17,6	6,9	16,0	9,0	16,9	4,9	12,3	20,8	33,2	9,9	15,0	21

ne												Lfd. Nr.
Ferkel ³⁾				übrige Schweine ⁴⁾		Geflügel						
				insgesamt ⁵⁾		1/2 Jahr und älter		Masthähnchen und -hühnchen ⁶⁾		Gänse, Enten, Truthühner ⁷⁾		
Betriebe	Tiere	Betriebe	Tiere	Betriebe	Tiere	Betriebe	Tiere	Betriebe	Tiere	Betriebe	Tiere	
28	29	30	31	32	33	34	35	36	37	38	39	
liche Betriebe												
135	2 747	515	11 319	459	769 299	448	590 451	103	56 789	78	10 315	01
226	1 887	1 603	10 075	2 945	183 083	2 814	159 902	645	21 407	173	3 368	02
1 443	6 235	12 517	34 051	16 235	335 365	15 474	287 995	3 629	22 886	851	7 694	03
4 590	26 971	27 444	103 308	28 402	706 355	27 151	571 529	7 724	29 423	1 541	12 340	04
8 719	87 390	29 519	200 874	27 498	933 136	26 458	791 458	8 484	64 461	1 878	28 215	05
7 972	121 772	18 537	210 042	16 933	965 102	16 283	725 946	5 411	61 491	1 391	26 153	06
6 347	130 781	11 972	193 038	10 801	793 477	10 400	600 716	3 299	76 130	941	10 803	07
6 590	183 185	11 409	248 448	9 930	837 447	9 539	675 886	2 708	119 309	971	22 322	08
2 269	77 685	4 039	144 663	3 250	666 765	3 115	431 888	746	143 879	404	5 954	09
297	13 491	583	46 443	455	407 312	437	321 526	75	56 143	92	3 201	10
53	4 945	87	16 040	97	309 531	93	222 478	14	10 566	22	2 052	11
38 641	657 089	118 225	1 218 301	117 005	6 906 872	112 212	5 379 775	32 838	662 484	8 342	132 417	12
38 280	652 455	116 107	1 196 907	113 601	5 954 490	108 950	4 629 422	32 090	584 288	8 091	118 734	13
23 528	531 859	46 627	858 674	41 466	3 979 634	39 867	2 978 440	12 253	467 518	3 821	70 485	14
9 209	279 306	16 118	455 594	13 732	2 221 055	13 184	1 651 778	3 543	329 897	1 489	33 529	15
2 619	96 121	4 709	207 146	3 802	1 383 608	3 645	975 892	835	210 588	518	11 207	16
Betriebe												
59	498	596	2 818	958	56 142	918	48 682	251	520	50	403	17
Zeile 12 (Insgesamt) in Prozent												
99,1	99,3	98,2	98,2	97,1	86,2	97,1	86,1	97,7	88,2	97,0	89,7	18
60,9	80,9	39,4	70,5	35,4	57,6	35,5	55,4	37,3	70,6	45,8	53,2	19
23,8	42,5	13,6	37,4	11,7	32,2	11,7	30,7	10,8	49,8	17,8	25,3	20
6,8	14,6	4,0	17,0	3,2	20,0	3,2	18,1	2,5	31,8	6,2	8,5	21

12(1)* Betriebe mit Rindviehhaltung nach Größenklassen des Rinderbestandes und der landwirtschaftlich genutzten Fläche 1975

Lfd. Nr.	Landwirtschaftlich genutzte Fläche von ... bis unter ... ha	Betriebe mit ... Stück Rindvieh (einschl. Kälber)									
		insgesamt		1 - 2		3 - 9		10 - 14		15 - 19	
		Betriebe	Tiere	Betriebe	Tiere	Betriebe	Tiere	Betriebe	Tiere	Betriebe	Tiere
		1	2	3	4	5	6	7	8	9	10

LANDWIRTSCHAFTLICHE BETRIEBE

01	0 AR		296	4018	0	9	176	1084	45	529	21	340
02	0,01-	1	538	2896	144	218	324	1686	47	519	12	195
03	1 -	2	5119	13380	3123	5045	1946	7509	34	393	8	130
04	2 -	5	22653	103260	4588	7939	17220	84968	759	8337	62	1030
05	5 -	10	29449	286542	901	1545	14995	99676	9446	109737	3092	51001
05	10 -	15	19621	346645	175	280	2111	14787	4689	57377	5555	94042
07	15 -	20	13088	338983	76	117	403	2719	908	11230	2008	34612
08	20 -	30	12724	452602	59	90	221	1350	307	3765	710	12240
09	30 -	50	4584	216724	30	42	70	419	70	847	100	1708
10	50 -	100	654	40436	10	19	25	147	17	211	14	235
11	100 UND MEHR		108	11973	1	1	5	24	3	35	4	68
12	INSGESAMT		108834	1317459	9113	15355	37496	214369	16325	192980	11586	145601
13	1 UND MEHR		108000	1810545	8963	15128	36996	211599	16233	191932	11553	195066
14	10 UND MEHR		50779	1407363	351	549	2835	19446	5994	73465	4391	142905
15	20 UND MEHR		18070	721735	100	152	321	1940	347	4858	328	14251
16	30 UND MEHR		5346	269133	41	62	100	590	90	1093	118	2011

FUKSTBETRIEBE

17	INSGESAMT		602	2149	295	485	269	1052	24	288	7	119
----	-----------	--	-----	------	-----	-----	-----	------	----	-----	---	-----

ANTEIL DER LANDW. BETRIEBE AN ZEILE 12 (INSGESAMT) IN PROZENT

18	1 UND MEHR		99,2	99,6	98,5	98,5	98,7	98,7	99,4	99,5	99,7	99,7
19	10 UND MEHR		46,7	77,4	3,9	3,6	7,6	4,1	36,7	38,1	72,4	73,1
20	20 UND MEHR		16,5	39,7	1,1	1,0	0,9	0,9	2,4	2,5	7,1	7,3
21	30 UND MEHR		4,9	14,8	0,4	0,4	0,3	0,3	0,6	0,6	1,0	1,6

Lfd. Nr.	Landwirtschaftlich genutzte Fläche von ... bis unter ... ha	Betriebe mit ... Stück Rindvieh (einschl. Kälber)											
		20 - 29		30 - 39		40 - 49		50 - 59		60 - 99		100 und mehr	
		Betriebe	Tiere	Betriebe	Tiere	Betriebe	Tiere	Betriebe	Tiere	Betriebe	Tiere	Betriebe	Tiere
		11	12	13	14	15	16	17	18	19	20	21	22

LANDWIRTSCHAFTLICHE BETRIEBE

01	0 AR		21	499	3	275	6	254	4	216	8	623	1	180
02	0,01-	1	10	240	1	38	-	-	-	-	-	-	-	-
03	1 -	2	4	91	1	36	1	40	1	58	1	76	-	-
04	2 -	5	12	291	6	200	1	40	2	103	2	127	1	175
05	5 -	10	920	20480	65	2119	14	603	6	315	6	443	4	623
06	10 -	15	5872	136713	1026	33488	132	5682	41	2190	15	1043	5	1043
07	15 -	20	5531	134633	2980	99273	495	38675	213	11300	91	6050	3	374
08	20 -	30	3219	80519	3815	130365	2443	109253	1167	62649	704	49039	25	3332
09	30 -	50	494	12323	910	31397	1031	45365	849	45864	947	68313	83	4945
10	50 -	100	46	1125	48	1650	90	4013	80	4632	247	19449	71	9451
11	100 UND MEHR		4	90	8	264	-	-	12	675	27	2043	44	8768
12	INSGESAMT		16133	387004	8848	299111	4563	204430	2381	128002	2052	146716	237	33441
13	1 UND MEHR		16102	386265	8839	298794	4557	204176	2377	127786	2044	146038	236	33711
14	10 UND MEHR		15166	365403	8787	296437	4641	203493	2368	127310	2035	145442	231	32913
15	20 UND MEHR		3763	94057	4781	163576	3614	159136	2114	113820	1929	138349	223	31496
16	30 UND MEHR		544	13536	966	33311	1121	49883	947	51171	1221	89310	198	24154

FUKSTBETRIEBE

17	INSGESAMT		2	42	3	96	1	48	-	-	1	69	-	-
----	-----------	--	---	----	---	----	---	----	---	---	---	----	---	---

ANTEIL DER LANDW. BETRIEBE AN ZEILE 12 (INSGESAMT) IN PROZENT

18	1 UND MEHR		99,8	99,8	99,9	99,9	99,9	99,9	99,8	99,8	99,6	99,6	99,6	99,5
19	10 UND MEHR		94,0	94,4	99,1	99,1	99,5	99,5	99,5	99,5	99,2	99,1	97,5	97,1
20	20 UND MEHR		23,3	24,3	54,0	54,7	77,5	77,8	88,8	88,9	94,0	94,3	94,1	92,9
21	30 UND MEHR		3,4	3,5	10,9	11,1	24,0	24,4	39,8	40,0	59,5	60,9	63,5	83,1

**Landwirtschaftlich genutzte Fläche der landwirtschaftlichen Betriebe 1977
mit 10 bis unter 20 ha LF in % der LF insgesamt**

Anteil von ... bis unter

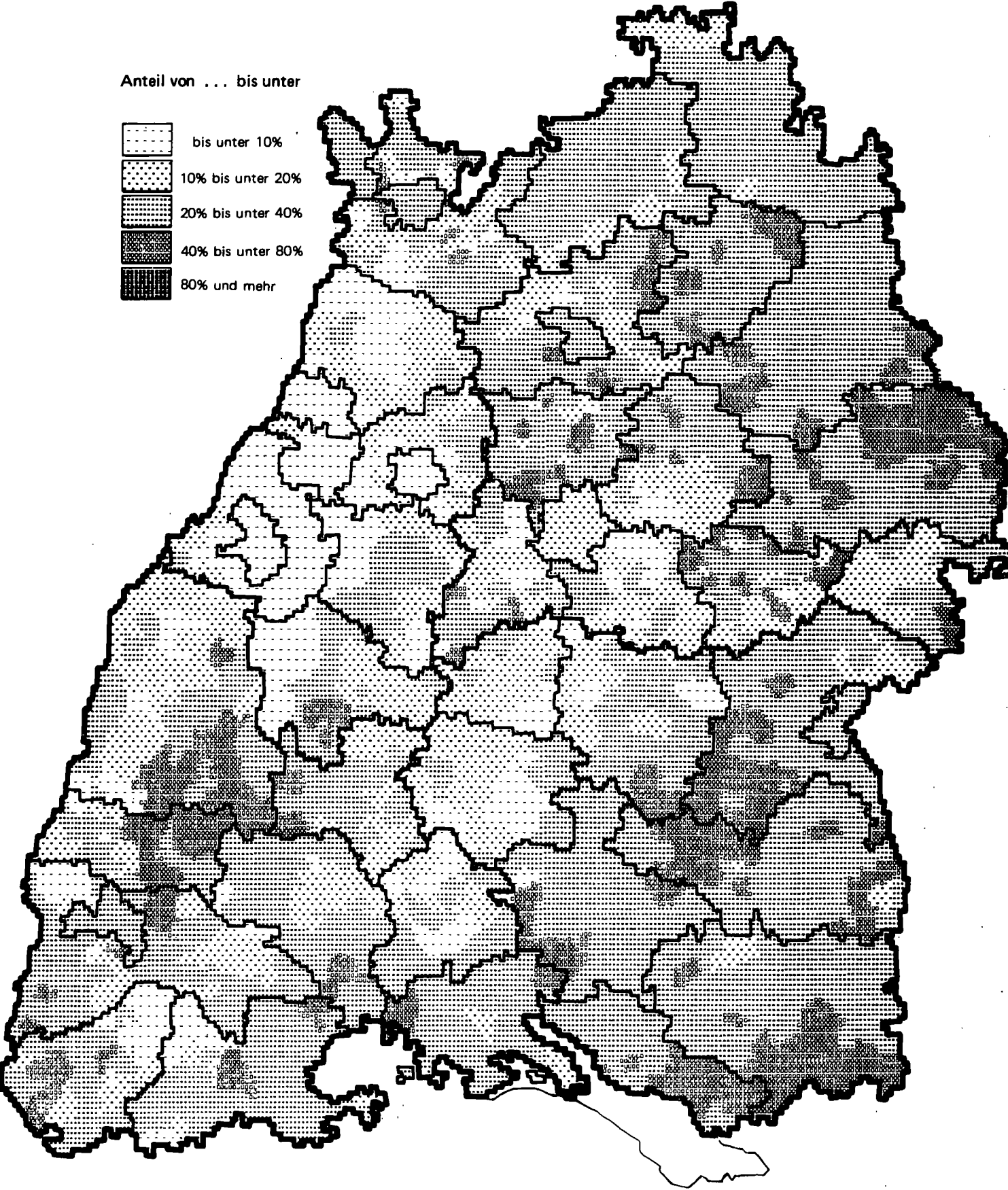
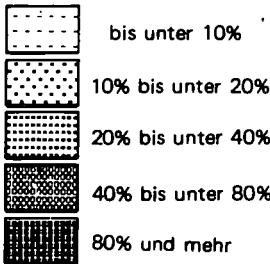

13(1)* Betriebe mit Milchkuhhaltung nach Größenklassen des Milchkuhbestandes und der landwirtschaftlich genutzten Fläche 1975

Lfd. Nr.	Landwirtschaftlich genutzte Fläche von ... bis unter ... ha	Betriebe mit							
		insgesamt		1 - 2		3 - 4		5 - 6	
		Betriebe	Tiere	Betriebe	Tiere	Betriebe	Tiere	Betriebe	Tiere
		1	2	3	4	5	6	7	8

LANDWIRTSCHAFT

01	0 AK	189	909	28	41	94	314	30	163
02	0,01 - 1	413	1138	205	283	168	557	23	126
03	1 - 2	3049	5072	3341	4519	272	867	25	133
04	2 - 5	19343	48012	11380	18048	6560	21822	1134	6006
05	5 - 10	27519	124940	5322	8786	10153	35804	7495	40615
06	10 - 15	18728	136664	1023	1629	2652	9602	4906	27189
07	15 - 20	12532	125574	346	515	600	2171	1468	8212
08	20 - 30	12100	103361	321	476	284	1010	623	3514
09	30 - 50	4268	72639	159	218	86	305	106	594
10	50 - 100	524	11017	43	61	14	45	14	77
11	100 UND MEHR	54	2609	3	4	2	7	1	6
12	INSGESAMT	99385	678595	22171	34580	20885	72504	15825	86635
13	1 UND MEHR	98783	690488	21938	34256	20623	71633	15772	86346
14	10 UND MEHR	48272	517864	1845	2903	3638	13140	7118	39592
15	20 UND MEHR	17012	249626	526	759	386	1367	744	4191
16	30 UND MEHR	4846	86265	205	283	102	357	121	677

FORST

17	INSGESAMT	125	391	65	84	36	124	10	56
----	-----------	-----	-----	----	----	----	-----	----	----

ANTEIL DER LANDW. BETRIEBE AN

18	1 UND MEHR	99,4	99,7	98,9	99,1	98,7	98,8	99,7	99,7
19	10 UND MEHR	78,0	74,1	8,5	8,4	17,4	18,1	45,0	45,7
20	20 UND MEHR	17,1	35,7	2,4	2,2	1,8	1,9	4,7	4,8
21	30 UND MEHR	4,9	12,3	0,9	0,8	0,5	0,5	0,8	0,8

Lfd. Nr.	Landwirtschaftlich genutzte Fläche von ... bis unter ... ha	Betriebe mit ... Milchkühen ¹⁾									
		30 - 39		40 - 49		50 - 59		60 - 99		100 und mehr	
		Betriebe	Tiere	Betriebe	Tiere	Betriebe	Tiere	Betriebe	Tiere	Betriebe	Tiere
		19	20	21	22	23	24	25	26	27	28

LANDWIRTSCHAFTLICHE BETRIEBE

01	0 AK	-	-	-	-	-	-	1	81	-	-
02	0,01 - 1	-	-	-	-	-	-	-	-	-	-
03	1 - 2	1	38	-	-	-	-	-	-	-	-
04	2 - 5	-	-	-	-	-	-	-	-	-	-
05	5 - 10	-	-	-	-	-	-	-	-	-	-
06	10 - 15	7	221	-	-	-	-	1	92	-	-
07	15 - 20	72	2293	4	109	-	-	1	60	-	-
08	20 - 30	307	12056	59	2498	8	407	1	60	-	-
09	30 - 50	249	8260	62	2691	18	946	9	618	-	-
10	50 - 100	75	2515	27	1170	12	639	4	300	-	-
11	100 UND MEHR	12	408	3	134	6	323	12	924	3	549
12	INSGESAMT	785	25791	155	6662	44	2315	29	2135	3	549
13	1 UND MEHR	785	25791	155	6662	44	2315	28	2054	3	549
14	10 UND MEHR	732	25753	155	6662	44	2315	28	2054	3	549
15	20 UND MEHR	703	23239	151	6493	44	2315	26	1902	3	549
16	30 UND MEHR	330	11183	92	3995	36	1908	25	1842	3	549

FORSTBETRIEBE

17	INSGESAMT	-	-	-	-	-	-	-	-	-	-
----	-----------	---	---	---	---	---	---	---	---	---	---

ANTEIL DER LANDW. BETRIEBE AN ZEILE 12 (INSGESAMT) IN PROZENT

18	1 UND MEHR	100,0	100,0	100,0	100,0	100,0	100,0	96,6	96,2	100,0	100,0
19	10 UND MEHR	99,9	99,9	100,0	100,0	100,0	100,0	96,6	96,2	100,0	100,0
20	20 UND MEHR	89,3	90,1	97,4	97,5	100,0	100,0	89,7	89,1	100,0	100,0
21	30 UND MEHR	42,9	43,4	59,4	60,0	81,8	82,4	86,2	86,3	100,0	100,0

1) Ohne Ammen- und Mutterkühe.

... Milchkühen ¹⁾										Lfd. Nr.
7 - 8		9 - 10		11 - 14		15 - 19		20 - 29		
Betriebe	Tiere	Betriebe	Tiere	Betriebe	Tiere	Betriebe	Tiere	Betriebe	Tiere	
9	10	11	12	13	14	15	16	17	18	

LICHE BETRIEBE

16	114	8	77	8	105	3	50	1	24	01
9	66	3	29	2	25	2	32	1	20	02
5	37	1	10	2	22	-	-	2	46	03
209	1521	47	445	11	133	1	15	1	22	04
2779	20543	1032	9691	599	7213	130	2093	9	195	05
4714	35237	2639	24954	1756	21286	773	12847	257	5607	06
2508	19408	2759	26067	2797	34083	1102	18220	775	17776	07
1221	9272	1918	18388	3686	45848	2327	38577	1351	31255	08
204	1560	289	2778	890	11205	1152	19394	1044	24070	09
21	159	16	154	52	670	94	1595	152	3632	10
-	-	-	-	1	14	4	68	7	172	11
11746	87917	8752	83193	9804	120604	5588	92891	3600	82819	12
11721	87737	8741	83087	9794	120474	5583	92809	3598	82775	13
8728	65636	7661	72941	9182	113106	5452	90701	3586	82512	14
1446	10991	2223	21320	4629	57737	3577	59634	2554	59129	15
225	1719	305	2932	943	11889	1250	21057	1203	27874	16

BETRIEBE

9	67	3	27	-	-	2	33	-	-	17
---	----	---	----	---	---	---	----	---	---	----

ZEILE 12 (INSGESAMT) IN PROZENT

99,8	99,8	99,9	99,9	99,9	99,9	99,9	99,9	99,9	99,9	99,9	18
74,3	74,7	87,5	87,7	93,7	93,8	97,6	97,6	99,6	99,6	99,6	19
12,3	12,5	25,4	25,5	47,2	47,9	64,0	64,2	70,9	71,4	71,4	20
1,9	2,0	3,5	3,5	9,6	9,9	22,4	22,7	33,4	33,7	33,7	21

Betriebe mit ... Milchkühen ¹⁾						Lfd. Nr.
100 - 199		200 - 499		500 und mehr		
Betriebe	Tiere	Betriebe	Tiere	Betriebe	Tiere	
29	30	31	32	33	34	

LANDWIRTSCHAFTLICHE BETRIEBE

-	-	-	-	-	-	-	01
-	-	-	-	-	-	-	02
-	-	-	-	-	-	-	03
-	-	-	-	-	-	-	04
-	-	-	-	-	-	-	05
-	-	-	-	-	-	-	06
-	-	-	-	-	-	-	07
-	-	-	-	-	-	-	08
-	-	-	-	-	-	-	09
-	-	-	-	-	-	-	10
2	265	1	284	-	-	-	11
2	265	1	284	-	-	-	12
2	265	1	284	-	-	-	13
2	265	1	284	-	-	-	14
2	265	1	284	-	-	-	15
2	265	1	284	-	-	-	16

FORSTBETRIEBE

-	-	-	-	-	-	-	17
---	---	---	---	---	---	---	----

ANTEIL DER LANDW. BETRIEBE AN ZEILE 12 (INSGESAMT) IN PROZENT

100,0	100,0	100,0	100,0	-	-	18
100,0	100,0	100,0	100,0	-	-	19
100,0	100,0	100,0	100,0	-	-	20
100,0	100,0	100,0	100,0	-	-	21

14(1)* Betriebe mit Mastschweinehaltung nach Größenklassen des Mastschweinebestandes und der landwirtschaftlich genutzten Fläche 1975

Lfd. Nr.	Landwirtschaftlich genutzte Fläche von ... bis unter ... ha	Betriebe mit					
		insgesamt		1 - 2		3 - 4	
		Betriebe	Tiere	Betriebe	Tiere	Betriebe	Tiere
		1	2	3	4	5	6
LANDWIRTSCHAFT							
01	0 AK	515	11319	72	120	50	174
02	0,01-	1603	10075	939	1427	236	821
03	1 -	12517	34051	8598	13593	2588	9053
04	2 -	27444	103308	14400	23895	7199	25353
05	5 -	29519	200874	7678	12974	7255	25870
06	10 -	18537	210042	2933	4866	3006	10736
07	15 -	11972	193038	1548	2489	1412	5021
08	20 -	11409	248448	1407	2244	1172	4145
09	30 -	4039	144663	456	720	358	1257
10	50 -	583	46443	64	100	33	113
11	100 UND MEHR	87	16040	9	13	3	11
12	INSGESAMT	118225	1218301	38104	62441	23312	82554
13	1 UND MEHR	116107	1196907	37093	60894	23026	81559
14	10 UND MEHR	46627	858674	6417	10432	5984	21283
15	20 UND MEHR	16118	455594	1936	3077	1566	5526
16	30 UND MEHR	4709	207146	529	833	394	1381
FORST							
17	INSGESAMT	596	2818	427	630	103	346
ANTEIL DER LANDW. BETRIEBE AN							
18	1 UND MEHR	98,2	98,2	97,3	97,5	98,8	98,8
19	10 UND MEHR	39,4	70,5	16,8	16,7	25,7	25,8
20	20 UND MEHR	13,3	37,4	5,1	4,9	6,7	6,7
21	30 UND MEHR	4,0	17,0	1,4	1,3	1,7	1,7

Lfd. Nr.	Landwirtschaftlich genutzte Fläche von ... bis unter ... ha	Betriebe mit ...					
		50 - 99		100 - 199		200 - 399	
		Betriebe	Tiere	Betriebe	Tiere	Betriebe	Tiere
		13	14	15	16	17	18
LANDWIRTSCHAFT							
01	0 AK	22	1405	11	1416	4	1186
02	0,01-	14	977	3	476	4	1108
03	1 -	4	210	3	497	-	-
04	2 -	30	2068	10	1394	-	-
05	5 -	109	6515	23	3069	5	1356
06	10 -	247	15847	71	9172	21	5576
07	15 -	373	24492	97	12766	37	9468
08	20 -	728	47334	215	28152	71	19037
09	30 -	475	31822	192	26198	96	25753
10	50 -	89	6462	66	9157	46	12891
11	100 UND MEHR	10	725	21	3102	10	2471
12	INSGESAMT	2092	137857	712	95399	294	78846
13	1 UND MEHR	2056	135475	698	93507	286	76552
14	10 UND MEHR	1922	126682	662	88547	281	75196
15	20 UND MEHR	1302	86343	494	66609	223	60152
16	30 UND MEHR	574	39009	279	38457	152	41115
FORST							
17	INSGESAMT	1	66	-	-	1	292
ANTEIL DER LANDW. BETRIEBE AN							
18	1 UND MEHR	98,3	98,3	98,0	98,0	97,3	97,1
19	10 UND MEHR	91,9	91,9	93,0	92,8	95,6	95,4
20	20 UND MEHR	62,2	62,6	69,4	69,8	75,9	76,3
21	30 UND MEHR	27,4	28,3	39,2	40,3	51,7	52,1

1) Schweine mit 20 und mehr kg Lebendgewicht ohne Zuchtsauen mit 50 und mehr kg Lebendgewicht.

... Mastschweinen ¹⁾								Lfd. Nr.
5 - 9		10 - 19		20 - 49				
Betriebe	Tiere	Betriebe	Tiere	Betriebe	Tiere			
7	8	9	10	11	12			

LICHE BETRIEBE

125	942	153	1960	75	2102	01
223	1594	144	1843	38	1000	02
1053	6620	225	2736	46	1342	03
4227	26893	1301	16353	277	7352	04
8647	57101	4483	57771	1327	35796	05
5130	34922	4858	65150	2267	61691	06
2725	18610	3181	43607	2596	75335	07
2107	14366	2608	36208	3095	93713	08
576	3904	762	10615	1105	35046	09
73	485	65	878	128	3941	10
6	44	3	45	12	376	11
24892	165481	17783	237166	10966	317694	12
24544	162945	17486	233363	10853	314592	13
10617	72331	11477	156503	9203	270102	14
2762	18799	3438	47746	4340	133076	15
655	4433	830	11538	1245	39363	16

BETRIEBE

40	258	17	215	6	176	17
----	-----	----	-----	---	-----	----

ZEILE 12 (INSGESAMT) IN PROZENT

98,6	98,5	98,3	98,4	99,0	99,0	18
42,7	43,7	64,5	66,0	83,9	85,0	19
11,1	11,4	19,3	20,1	39,6	41,9	20
2,6	2,7	4,7	4,9	11,4	12,4	21

... Mastschweinen ¹⁾								Lfd. Nr.
400 - 599		600 - 999		1000 - 1499		1500 und mehr		
Betriebe	Tiere	Betriebe	Tiere	Betriebe	Tiere	Betriebe	Tiere	
19	20	21	22	23	24	25	26	

LICHE BETRIEBE

1	544	2	1470	-	-	-	-	01
2	829	-	-	-	-	-	-	02
-	-	-	-	-	-	-	-	03
-	-	-	-	-	-	-	-	04
1	422	-	-	-	-	-	-	05
2	842	2	1240	-	-	-	-	06
3	1250	-	-	-	-	-	-	07
4	1998	2	1251	-	-	-	-	08
18	8603	1	745	-	-	-	-	09
11	5458	7	5758	1	1200	-	-	10
5	2278	6	4389	2	2586	-	-	11
47	22224	20	14853	3	3786	-	-	12
44	20851	18	13383	3	3786	-	-	13
43	20429	18	13383	3	3786	-	-	14
38	18337	16	12143	3	3786	-	-	15
34	16339	14	10892	3	3786	-	-	16

BETRIEBE

-	-	1	835	-	-	-	-	17
---	---	---	-----	---	---	---	---	----

ZEILE 12 (INSGESAMT) IN PROZENT

93,6	93,8	90,0	90,1	100,0	100,0	-	-	18
91,5	91,9	90,0	90,1	100,0	100,0	-	-	19
80,9	82,5	80,0	81,8	100,0	100,0	-	-	20
72,3	73,5	70,0	73,3	100,0	100,0	-	-	21

15(1)* Betriebe mit Schweinehaltung nach Größenklassen des Schweinebestandes
und der landwirtschaftlich genutzten Fläche 1975

Lfd. Nr.	Landwirtschaftlich genutzte Fläche von ... bis unter ... ha	Betriebe mit ...					
		insgesamt		1 - 2		3 - 4	
		Betriebe	Tiere	Betriebe	Tiere	Betriebe	Tiere
		1	2	3	4	5	6
LANDWIRTSCHAFT							
01	0 AK	529	14908	56	96	52	182
02	0,01- 1	1696	12595	931	1420	253	878
03	1 - 2	13179	41706	8548	13619	2833	9926
04	2 - 5	28911	137173	13649	22912	7586	26869
05	5 - 10	30803	315587	6048	10508	6342	22740
06	10 - 15	19172	373267	1852	3191	2112	7574
07	15 - 20	12408	370191	831	1491	838	3002
08	20 - 30	11784	499497	758	1289	692	2459
09	30 - 50	4151	251755	261	439	214	752
10	50 - 100	600	65521	45	76	29	101
11	100 UND MEHR	89	22961	5	10	1	4
12	INSGESAMT	123322	2105161	33034	55051	20952	74487
13	1 UND MEHR	121097	2077658	32047	53535	20647	73427
14	10 UND MEHR	48204	1583192	3802	6496	3886	13892
15	20 UND MEHR	10024	89734	1069	1814	936	3316
16	30 UND MEHR	4840	340237	311	525	244	857
FORST							
17	INSGESAMT	615	3485	412	608	109	369
ANTEIL DER LANDW. BETRIEBE AN							
18	1 UND MEHR	98,2	98,7	97,0	97,2	98,5	98,6
19	10 UND MEHR	39,1	75,2	11,5	11,8	18,5	18,7
20	20 UND MEHR	13,5	39,9	3,2	3,3	4,5	4,5
21	30 UND MEHR	3,9	16,2	0,9	1,0	1,2	1,2

Lfd. Nr.	Landwirtschaftlich genutzte Fläche von ... bis unter ... ha	Betriebe mit ...					
		50 - 99		100 - 199		200 - 399	
		Betriebe	Tiere	Betriebe	Tiere	Betriebe	Tiere
		13	14	15	16	17	18
LANDWIRTSCHAFT							
01	0 AK	34	2270	14	1900	5	1568
02	0,01- 1	20	1357	5	714	4	1234
03	1 - 2	20	1258	1	157	2	493
04	2 - 5	84	5632	16	2230	3	632
05	5 - 10	483	31674	80	10330	17	4602
06	10 - 15	1071	71150	218	28639	57	14991
07	15 - 20	1567	104921	373	48818	106	27439
08	20 - 30	2209	155849	801	107776	220	59324
09	30 - 50	911	63525	448	61382	197	54042
10	50 - 100	105	7503	109	14838	67	18927
11	100 UND MEHR	14	981	15	2156	22	5828
12	INSGESAMT	6578	446120	2080	278940	700	189080
13	1 UND MEHR	6524	442493	2061	276326	691	186278
14	10 UND MEHR	5937	403929	1964	263609	669	180551
15	20 UND MEHR	3299	227858	1373	186152	506	138121
16	30 UND MEHR	1030	72009	572	78376	286	78797
FORST							
17	INSGESAMT	2	121	2	268	1	292
ANTEIL DER LANDW. BETRIEBE AN							
18	1 UND MEHR	99,2	99,2	99,1	99,1	98,7	98,5
19	10 UND MEHR	90,3	90,5	94,4	94,5	95,6	95,5
20	20 UND MEHR	50,2	51,1	66,0	66,7	72,3	73,0
21	30 UND MEHR	15,7	16,1	27,5	28,1	40,9	41,7

Schweinen insgesamt						Lfd. Nr.
5 - 9		10 - 19		20 - 49		
Betriebe	Tiere	Betriebe	Tiere	Betriebe	Tiere	
7	8	9	10	11	12	

LICHE BETRIEBE

104	784	140	1829	120	3396	01
224	1576	172	2257	85	2330	02
1261	7919	403	5189	111	3145	03
4743	30244	2048	26915	782	21739	04
8274	55371	6142	82560	3416	97380	05
3872	26598	5042	70200	4944	148372	06
1734	12031	2751	39178	4151	130134	07
1202	8282	1934	27375	3881	125589	08
343	2301	556	7654	1177	35429	09
49	319	43	582	121	3845	10
3	21	2	22	8	276	11
21809	145446	19237	263761	18796	575635	12
21481	143036	18925	259675	18591	569909	13
7203	49552	10332	145011	14282	447645	14
1597	10923	2539	35633	5187	169139	15
395	2641	601	8258	1306	43550	16

BETRIEBE

53	335	23	305	12	352	17
----	-----	----	-----	----	-----	----

ZEILE 12 (INSGESAMT) IN PROZENT

98,5	98,4	98,4	98,5	98,9	99,0	18
33,0	34,1	53,7	55,0	76,0	77,8	19
7,3	7,5	13,2	13,5	27,6	29,4	20
1,8	1,8	3,1	3,1	6,9	7,6	21

Schweinen insgesamt								Lfd. Nr.
400 - 599		600 - 999		1000 - 1499		1500 und mehr		
Betriebe	Tiere	Betriebe	Tiere	Betriebe	Tiere	Betriebe	Tiere	
19	20	21	22	23	24	25	26	

LICHE BETRIEBE

2	1013	1	720	1	1150	-	-	01
2	824	-	-	-	-	-	-	02
-	-	-	-	-	-	-	-	03
-	-	-	-	-	-	-	-	04
1	422	-	-	-	-	-	-	05
1	434	3	2118	-	-	-	-	06
7	3177	-	-	-	-	-	-	07
18	8395	5	3159	-	-	-	-	08
40	18570	2	1609	2	2052	-	-	09
20	9651	11	8479	1	1200	-	-	10
8	3785	8	5909	3	3969	-	-	11
99	46276	30	21994	7	8371	-	-	12
95	44434	29	21274	6	7221	-	-	13
94	44012	29	21274	6	7221	-	-	14
86	40401	26	19156	6	7221	-	-	15
68	32006	21	15997	6	7221	-	-	16

BETRIEBE

-	-	1	835	-	-	-	-	17
---	---	---	-----	---	---	---	---	----

ZEILE 12 (INSGESAMT) IN PROZENT

96,0	96,0	96,7	96,7	85,7	86,3	-	-	18
94,9	95,1	96,7	96,7	85,7	86,3	-	-	19
86,9	87,3	86,7	87,1	85,7	86,3	-	-	20
68,7	69,2	70,0	72,7	85,7	86,3	-	-	21

16(1)* Betriebe mit Zuchtsauenhaltung nach Größenklassen des Zuchtsauenbestandes und der landwirtschaftlich genutzten Fläche 1975

Lfd. Nr.	Landwirtschaftlich genutzte Fläche von ... bis unter ... ha	Betriebe mit ... Zuchtsauen ¹⁾												
		insgesamt		zusammen		1 - 9								
						mit ... Zuchtsauen								
		Betriebe	Tiere	Betriebe	Tiere	1	2	3	4	5	6	7	8	9

LANDWIRTSCHAFTLICHE BETRIEBE

J1	0 AK	115	842	90	236	33	28	7	2	8	9	1	1	1
J2	0,01-	184	633	174	468	62	48	21	10	14	8	3	4	4
J3	1 -	594	1420	591	1148	304	137	74	27	15	12	5	5	2
J4	2 -	2837	6894	2766	5769	1326	771	292	146	93	52	41	28	17
J5	5 -	8415	27323	7941	19353	3027	2176	1179	614	339	247	146	135	78
J6	10 -	8757	41453	7734	23173	2140	1973	1243	795	543	371	287	210	172
J7	15 -	6990	46372	5576	18925	1138	1352	956	669	454	352	247	244	164
J8	20 -	7039	67864	4829	17791	892	967	822	595	497	374	257	234	191
J9	30 -	2358	29407	1439	5605	233	278	223	172	164	135	101	75	58
J10	50 -	294	5587	136	577	25	12	14	14	17	13	11	15	6
J11	100 UND MEHR	50	1976	6	23	-	3	-	2	-	-	-	-	1
J12	INSGESAMT	37633	229771	31272	93068	9180	7756	4829	3046	2144	1573	1099	951	694
J13	1 UND MEHR	37334	228296	31008	92364	9085	7680	4801	3034	2122	1556	1095	946	689
J14	10 UND MEHR	25488	192659	19720	66094	4428	4596	3256	2247	1675	1245	903	778	592
J15	20 UND MEHR	7741	104834	6410	23996	1150	1271	1057	783	678	522	369	324	256
J16	30 UND MEHR	2702	36970	1581	6205	258	304	235	188	181	148	112	90	65

FORSTBETRIEBE

J17	INSGESAMT	44	169	41	103	16	12	3	4	3	-	2	-	1
-----	-----------	----	-----	----	-----	----	----	---	---	---	---	---	---	---

ANTEIL DER LANDW. BETRIEBE AN ZEILE 12 (INSGESAMT) IN PROZENT

J18	1 UND MEHR	99,2	99,4	99,2	99,2	99,0	99,0	99,4	99,6	99,0	98,9	99,6	99,5	99,3
J19	10 UND MEHR	57,7	33,8	63,1	71,0	48,2	59,3	67,4	73,8	78,1	79,1	82,2	81,8	85,3
J20	20 UND MEHR	25,9	45,0	20,5	25,8	12,5	16,4	21,9	25,7	31,6	33,2	33,6	34,1	36,9
J21	30 UND MEHR	7,2	16,1	5,1	6,7	2,8	3,9	4,9	6,2	8,4	9,4	10,2	9,5	9,4

Lfd. Nr.	Landwirtschaftlich genutzte Fläche von ... bis unter ... ha	Betriebe mit ... Zuchtsauen ¹⁾											
		10 - 19		20 - 29		30 - 49		50 - 74		75 - 99		100 und mehr	
		Betriebe	Tiere	Betriebe	Tiere	Betriebe	Tiere	Betriebe	Tiere	Betriebe	Tiere	Betriebe	Tiere
		14	15	16	17	18	19	20	21	22	23	24	25

LANDWIRTSCHAFTLICHE BETRIEBE

J1	0 AK	15	194	3	62	4	144	2	114	1	87	-	-
J2	0,01-	9	122	-	-	1	43	-	-	-	-	-	-
J3	1 -	9	111	2	49	1	32	-	-	1	80	-	-
J4	2 -	58	749	8	190	5	186	-	-	-	-	-	-
J5	5 -	362	4518	74	1706	29	1065	6	338	3	243	-	-
J6	10 -	750	9754	168	3937	79	2886	20	1155	5	433	1	115
J7	15 -	949	12449	254	5916	166	6110	34	1984	9	765	2	223
J8	20 -	1293	17802	468	11117	292	10777	123	7270	26	2132	8	975
J9	30 -	444	6143	211	4977	170	6402	75	4345	14	1164	5	771
J10	50 -	64	885	31	738	38	1415	16	980	4	337	5	655
J11	100 UND MEHR	11	163	9	217	11	414	6	361	2	161	5	637
J12	INSGESAMT	3964	52995	1228	28909	796	29474	282	16547	65	5402	26	3376
J13	1 UND MEHR	3940	52674	1225	28847	791	29287	280	16433	64	5315	26	3376
J14	10 UND MEHR	3511	47196	1141	26902	756	28004	274	16095	60	4992	26	3376
J15	20 UND MEHR	1812	24993	719	17049	511	19008	220	12956	46	3794	23	3038
J16	30 UND MEHR	519	7191	251	5932	219	8231	97	5686	20	1662	15	2063

FORSTBETRIEBE

J17	INSGESAMT	2	23	-	-	1	43	-	-	-	-	-	-
-----	-----------	---	----	---	---	---	----	---	---	---	---	---	---

ANTEIL DER LANDW. BETRIEBE AN ZEILE 12 (INSGESAMT) IN PROZENT

J18	1 UND MEHR	99,4	99,4	99,8	99,8	99,4	99,4	99,3	99,3	98,5	98,4	100,0	100,0
J19	10 UND MEHR	88,0	89,1	92,9	93,1	95,0	95,0	97,2	97,3	92,3	92,4	100,0	100,0
J20	20 UND MEHR	45,7	47,2	58,6	59,0	64,2	64,5	78,0	78,3	70,8	70,2	88,5	90,0
J21	30 UND MEHR	13,1	13,6	20,4	20,5	27,5	27,9	34,4	34,4	30,8	30,8	57,7	61,1

1) Und zur Zucht bestimmte Jungsauen mit 50 und mehr kg Lebendgewicht.

Landwirtschaftlich genutzte Fläche der landwirtschaftlichen Betriebe 1977
mit 20 und mehr ha LF in % der LF insgesamt

Anteil von ... bis unter

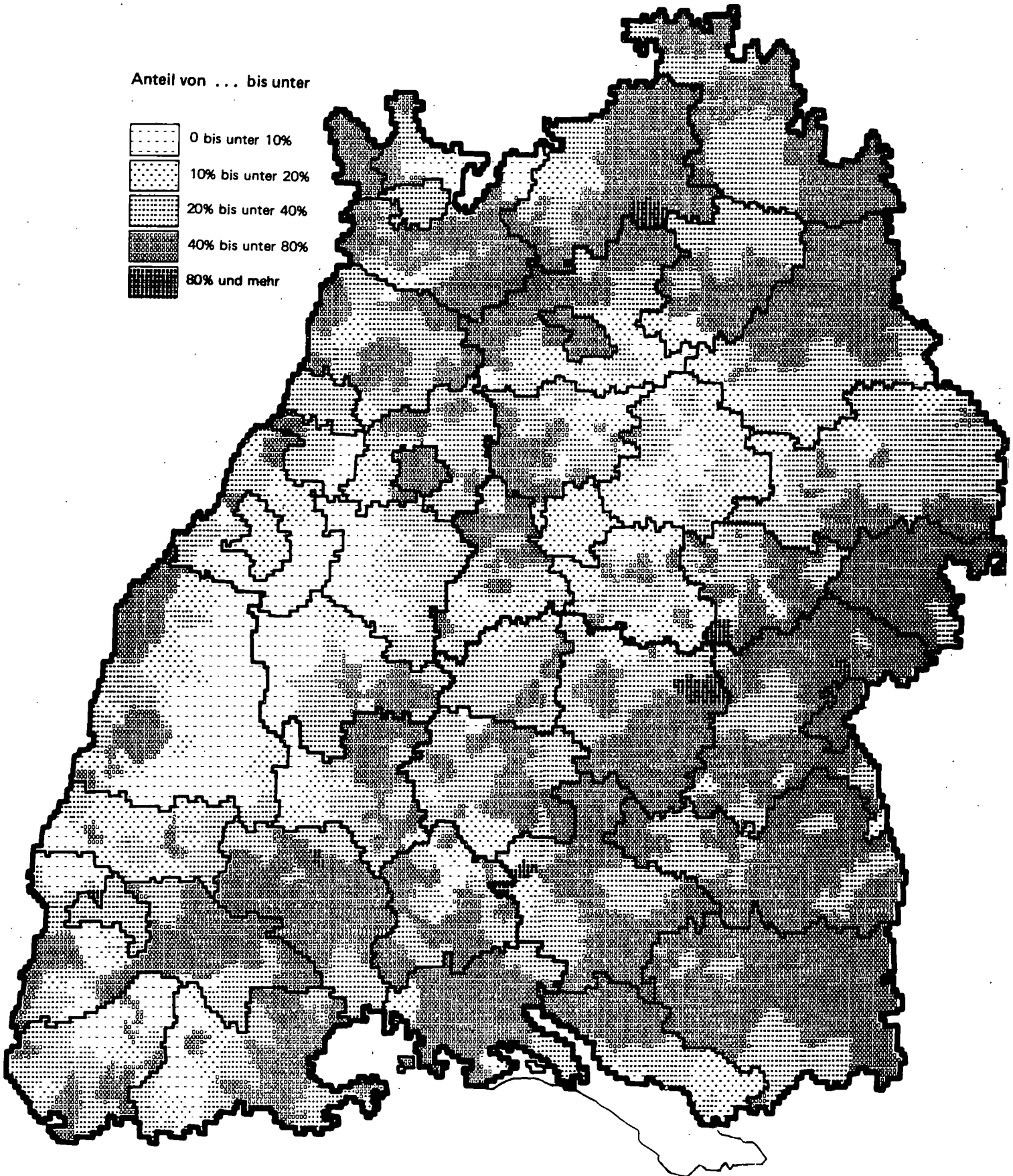
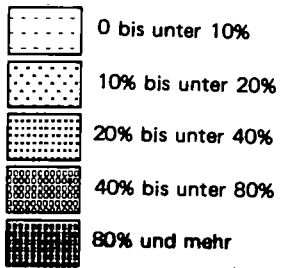

17(1)* Betriebe mit Legehennenhaltung nach Größenklassen des Legehennenbestandes und der landwirtschaftlich genutzten Fläche 1975

Lfd. Nr.	Landwirtschaftlich genutzte Fläche von ... bis unter ... ha	Betriebe mit ... Legehennen					
		insgesamt		1 - 19		20 - 49	
		Betriebe	Tiere	Betriebe	Tiere	Betriebe	Tiere
		1	2	3	4	5	6
LANDWIRTSCHAFT							
01	0 AR	448	590451	163	1738	72	1782
02	0,01- 1	2814	159902	2255	20262	364	9058
03	1 - 2	15474	287995	13598	125662	1604	38690
04	2 - 5	27151	571529	22553	223600	4013	98237
05	5 - 10	26458	791458	18215	200412	7229	180930
06	10 - 15	16283	725946	8983	102913	6066	158322
07	15 - 20	10400	600716	4767	56159	4391	116870
08	20 - 30	9535	675886	3868	46068	4121	112290
09	30 - 50	3115	431888	1044	12506	1284	35876
10	50 - 100	437	321526	113	1338	146	4197
11	100 UND MEHR	93	222478	15	164	19	544
12	INSGESAMT	112212	5379775	75574	790822	29309	756796
13	1 UND MEHR	108950	4629422	73156	768822	28873	745956
14	10 UND MEHR	39667	2978440	18790	219148	16027	428099
15	20 UND MEHR	13184	1651778	5040	60076	5570	152907
16	30 UND MEHR	3645	975892	1172	14008	1449	40617
FORST							
17	INSGESAMT	918	48682	776	6976	112	2816
ANTEIL DER LANDW. BETRIEBE AN							
18	1 UND MEHR	97,1	86,1	96,8	97,2	98,5	98,6
19	10 UND MEHR	35,5	25,4	24,9	27,7	54,7	56,6
20	20 UND MEHR	11,7	30,7	6,7	7,6	19,0	20,2
21	30 UND MEHR	3,2	18,1	1,6	1,8	4,9	5,4

Lfd. Nr.	Landwirtschaftlich genutzte Fläche von ... bis unter ... ha	Betriebe mit ... Legehennen							
		1000 - 2999		3000 - 4999		5000 - 9999		10000 - 29999	
		Betriebe	Tiere	Betriebe	Tiere	Betriebe	Tiere	Betriebe	Tiere
		15	16	17	18	19	20	21	22
LANDWIRTSCHAFT									
01	0 AR	34	58748	17	59820	9	60581	10	149146
02	0,01- 1	24	38932	2	7000	3	20601	2	20500
03	1 - 2	9	13850	3	10923	1	9140	3	51327
04	2 - 5	49	67524	5	19845	5	39050	2	26100
05	5 - 10	68	143144	23	85932	5	29592	2	30000
06	10 - 15	61	105269	16	57450	13	84764	1	10000
07	15 - 20	63	99276	13	47722	12	82432	4	53700
08	20 - 30	72	114401	21	75398	13	85655	4	43935
09	30 - 50	53	83363	17	61800	12	84130	3	45000
10	50 - 100	23	40270	10	37870	7	54567	9	119263
11	100 UND MEHR	12	18045	2	7940	7	53794	5	96264
12	INSGESAMT	468	782822	129	471700	87	604306	45	645235
13	1 UND MEHR	430	685142	110	404880	75	523124	33	475589
14	10 UND MEHR	284	460624	79	288180	64	445342	26	368162
15	20 UND MEHR	160	256079	50	183008	39	278146	21	304462
16	30 UND MEHR	88	141678	29	107610	26	192491	17	260527
FORST									
17	INSGESAMT	1	1675	1	3613	2	18484	1	12000
ANTEIL DER LANDW. BETRIEBE AN									
18	1 UND MEHR	84,1	87,5	85,3	85,8	86,2	86,6	73,3	73,7
19	10 UND MEHR	58,2	58,8	61,2	61,1	73,6	73,7	57,8	57,1
20	20 UND MEHR	32,8	32,7	38,8	38,8	44,8	46,0	46,7	47,2
21	30 UND MEHR	18,0	18,1	22,5	22,8	29,9	31,9	37,8	40,4

1/2 Jahr und älter								Lfd. Nr.
50 - 99		100 - 249		250 - 499		500 - 999		
Betriebe	Tiere	Betriebe	Tiere	Betriebe	Tiere	Betriebe	Tiere	
7	8	9	10	11	12	13	14	

LICHE BETRIEBE

19	1105	59	9025	32	10851	29	19132	01
42	2475	50	9032	38	12868	28	19154	02
153	9447	55	8094	30	9412	18	11450	03
208	10264	135	19790	62	20812	59	40307	04
500	33081	204	28622	87	29680	45	29465	05
703	40327	229	32367	93	32112	57	36422	06
751	45660	264	36209	83	28424	52	34264	07
893	54519	336	47558	130	43080	81	52982	08
373	23245	207	29990	79	26441	43	29537	09
41	2717	44	6807	24	8289	19	11953	10
13	846	8	1341	4	1543	7	5658	11
3370	230300	1597	229435	662	223512	438	290324	12
3015	232700	1442	210778	592	199793	381	252038	13
2834	173314	1085	154272	413	139889	259	170816	14
1320	61327	595	85696	237	79353	150	100130	15
427	20605	259	38138	107	36273	69	47148	16

BETRIEBE

17	1075	4	690	4	1350	-	-	17
----	------	---	-----	---	------	---	---	----

ZEILE 12 (INSGESAMT) IN PROZENT

50,4	78,5	92,8	91,9	89,4	89,4	87,0	86,8	18
73,1	73,5	58,1	67,2	62,4	62,6	59,1	58,8	19
34,1	34,4	37,3	37,4	35,8	35,5	34,2	34,5	20
11,0	11,3	16,2	16,6	16,2	16,2	15,8	16,2	21

1/2 Jahr und älter								Lfd. Nr.
30000 - 49999		50000 - 99999		100000 - 199999		200000 und mehr		
Betriebe	Tiere	Betriebe	Tiere	Betriebe	Tiere	Betriebe	Tiere	
23	24	25	26	27	28	29	30	

LICHE BETRIEBE

2	71000	2	146863	-	-	-	-	01
-	-	-	-	-	-	-	-	02
-	-	-	-	-	-	-	-	03
-	-	-	-	-	-	-	-	04
-	-	-	-	-	-	-	-	05
-	-	1	60000	-	-	-	-	06
-	-	-	-	-	-	-	-	07
-	-	-	-	-	-	-	-	08
-	-	-	-	-	-	-	-	09
1	34255	-	-	-	-	-	-	10
1	36339	-	-	-	-	-	-	11
4	141594	3	206863	-	-	-	-	12
2	70594	1	60000	-	-	-	-	13
2	70594	1	60000	-	-	-	-	14
2	70594	-	-	-	-	-	-	15
2	70594	-	-	-	-	-	-	16

BETRIEBE

-	-	-	-	-	-	-	-	17
---	---	---	---	---	---	---	---	----

ZEILE 12 (INSGESAMT) IN PROZENT

50,0	49,9	33,3	29,0	-	-	-	-	18
50,0	49,9	33,3	29,0	-	-	-	-	19
50,0	49,9	-	-	-	-	-	-	20
50,0	49,9	-	-	-	-	-	-	21

18(1)* Betriebe mit Masthähnchen- und Masthähnchenhaltung nach Größenklassen des Mastgeflügelbestandes und der landwirtschaftlich genutzten Fläche 1975

Lfd. Nr.	Landwirtschaftlich genutzte Fläche von ... bis unter ... ha	Betriebe mit ... Masthähnchen und -hühnchen											
		insgesamt		1 - 99		100 - 499		500 - 999		1000 - 2999		3000 - 4999	
		Betriebe	Tiere	Betriebe	Tiere	Betriebe	Tiere	Betriebe	Tiere	Betriebe	Tiere	Betriebe	Tiere
1	2	3	4	5	6	7	8	9	10	11	12		

LANDWIRTSCHAFTLICHE BETRIEBE

01	0 AK	103	56789	76	548	14	2400	4	2231	3	5110	1	4500	
02	0,01-	1	645	21407	631	2145	9	1887	1	500	1	1000	1	3000
03	1 -	2	3629	22886	3612	8489	14	2377	1	700	1	1320	-	-
04	2 -	5	7724	29423	7690	17411	30	5912	2	1560	1	1000	1	3540
05	5 -	10	8484	64461	8440	20812	30	6749	5	3800	4	5700	2	7000
06	10 -	15	5411	61491	5375	15230	24	4721	5	3320	2	2200	2	8920
07	15 -	20	3294	76130	3265	10656	20	3854	5	3220	5	9300	1	3700
08	20 -	30	2708	119309	2656	9747	31	6202	8	5550	3	4500	2	7000
09	30 -	50	746	143879	721	3305	10	1744	8	5399	1	2000	1	4000
10	50 -	100	75	56143	68	693	1	150	2	1300	1	1000	-	-
11	100 UND MEHR		14	10566	9	81	3	885	1	600	-	-	-	-
12	INSGESAMT		32838	662484	32543	89117	186	36881	42	23180	22	33130	11	41660
13	1 UND MEHR		32090	584288	31836	86424	163	32594	37	25449	18	27020	9	34160
14	10 UND MEHR		12253	467518	12094	39712	89	17556	29	19389	12	19000	6	23620
15	20 UND MEHR		3543	329897	3454	13826	45	8981	19	12849	5	7500	3	11000
16	30 UND MEHR		835	210588	798	4079	14	2779	11	7299	2	3000	1	4000

FORSTBETRIEBE

17	INSGESAMT		251	520	251	520	-	-	-	-	-	-	-	-
----	-----------	--	-----	-----	-----	-----	---	---	---	---	---	---	---	---

ANTEIL DER LANDW. BETRIEBE AN ZEILE 12 (INSGESAMT) IN PROZENT

18	1 UND MEHR		97,7	88,2	97,8	97,0	87,6	88,4	88,1	90,3	81,8	81,6	81,8	82,0
19	10 UND MEHR		37,3	70,6	37,2	44,6	47,8	47,6	69,0	68,8	54,5	57,3	54,5	56,7
20	20 UND MEHR		10,8	49,8	10,6	15,5	24,2	24,4	45,2	45,6	22,7	22,6	27,3	26,4
21	30 UND MEHR		2,5	31,8	2,5	4,0	7,5	7,5	26,2	25,9	9,1	9,1	9,1	9,6

Lfd. Nr.	Landwirtschaftlich genutzte Fläche von ... bis unter ... ha	Betriebe mit ... Masthähnchen und -hühnchen											
		5000 - 9999		10000 - 24999		25000 - 49999		50000 - 99999		100000 - 199999		200000 und mehr	
		Betriebe	Tiere	Betriebe	Tiere	Betriebe	Tiere	Betriebe	Tiere	Betriebe	Tiere	Betriebe	Tiere
13	14	15	16	17	18	19	20	21	22	23	24		

LANDWIRTSCHAFTLICHE BETRIEBE

01	0 AK	3	21000	2	21000	-	-	-	-	-	-	-	-
02	0,01-	1	2	12875	-	-	-	-	-	-	-	-	-
03	1 -	2	-	-	1	10000	-	-	-	-	-	-	-
04	2 -	5	-	-	-	-	-	-	-	-	-	-	-
05	5 -	10	3	20400	-	-	-	-	-	-	-	-	-
06	10 -	15	1	5600	2	21500	-	-	-	-	-	-	-
07	15 -	20	1	6400	2	39000	-	-	-	-	-	-	-
08	20 -	30	5	37700	3	48610	-	-	-	-	-	-	-
09	30 -	50	-	-	2	39200	3	98231	-	-	-	-	-
10	50 -	100	1	9000	1	23000	1	25000	-	-	-	-	-
11	100 UND MEHR		1	9000	-	-	-	-	-	-	-	-	-
12	INSGESAMT		17	117975	13	202310	4	113231	-	-	-	-	-
13	1 UND MEHR		12	84100	11	181310	4	113231	-	-	-	-	-
14	10 UND MEHR		9	63700	10	171310	4	113231	-	-	-	-	-
15	20 UND MEHR		7	51700	6	110810	4	113231	-	-	-	-	-
16	30 UND MEHR		2	14000	3	62200	4	113231	-	-	-	-	-

FORSTBETRIEBE

17	INSGESAMT		-	-	-	-	-	-	-	-	-	-	-
----	-----------	--	---	---	---	---	---	---	---	---	---	---	---

ANTEIL DER LANDW. BETRIEBE AN ZEILE 12 (INSGESAMT) IN PROZENT

18	1 UND MEHR		70,6	71,3	84,6	89,6	100,0	100,0	-	-	-	-	-
19	10 UND MEHR		52,9	54,0	76,9	84,7	100,0	100,0	-	-	-	-	-
20	20 UND MEHR		41,2	43,8	46,2	54,8	100,0	100,0	-	-	-	-	-
21	30 UND MEHR		11,8	11,9	23,1	30,7	100,0	100,0	-	-	-	-	-



Statistisches Landesamt Baden-Württemberg Bodennutzungshaupterhebung

Anschrift des Betriebinhabers

Jahr: Gemeinde-Kennziffer Betriebs-Nr. Schicht-Nr. Beleg-Nr.

223847

Feststellung der Ackerfläche insgesamt Hektar Ar

**Bisherige Ackerfläche des Betriebes
(vom Bürgermeisteramt vorzutragen)**

Abgang an Ackerland durch Verpachtung, Verkauf, Tausch, Rückgabe, Nutzungswechsel und dergl. —
Bleiben

Zugang an Ackerland durch Pachtung, Kauf, Tausch, Erbschaft, Nutzungswechsel und dergl. +

Bei der Bodennutzungshaupterhebung nachzuweisende **Ackerfläche** zusammen ●

Bitte beachten: Der Bogen wird maschinell gelesen! Nicht falten oder knicken! Eintragungen nur mit weichem Bleistift (H4B oder 2B)! Sauber und rechtsbündig in die für Hektar und Ar vorgesehenen Felder schreiben!

Rechtsgrundlagen: Gesetz über Bodennutzungs- und Ernteerhebung vom 23.6.1964 (BGBl. I S. 405) mit Änderungsgesetz vom 23.12.1970 (BGBl. 1970 I S. 1976) sowie Gesetz über die Agrarberichterstattung vom 16.11.1974 (BGBl. 1974 I S. 3161)



Richtige Schreibweise

1 2 3 4 5 6 7 8 9 0

Angaben sind alle von diesem Betrieb aus **bewirtschafteten Ackerflächen** einschließlich des gepachteten und sonstigen in Bewirtschaftung genommenen Ackerlandes im einzelnen sind die derzeit angebauten oder noch zur Bestellung vorgesehenen Hauptfrüchte nachzuweisen.

Anbau auf dem Ackerland	Hektar	Ar	Code	Anbau auf dem Ackerland und in Erwerbsgärtnereien	Hektar	Ar	Code
1. Winterweizen (einschl. Dinkel (Spelz))			24	Übertrag lfd. Nr. 1. bis 20. zusammen			
2. Sommerweizen			25	21. Gemüse (ohne Samenbau), Spargel, Erdbeeren auf dem Freiland			
3. Winterroggen			26	a) im Wechsel m. landw. Kulturen – Feldgemüse – z. B. Spargel, Kopfkohl, Frischerbse, grüne Bohnen, Spinat, Meerrettich u. dergl.			43
4. Sommerroggen			27	b) im Wechsel mit Gartenewächsen – gärtnerischer Anbau von Gemüse und Erdbeeren –			44
5. Wintergerste			28	22. Gemüse (Erdbeeren) in Gewächshäusern (einschl. Folienhäuser) und Frühbeeten			45
6. Sommergerste			29	Blumen u. Zierpflanzen a) im Freiland			46
7. Hafer			30	23. einschl. Stauden u. Jungpflanzen (ohne Baumschulen u. Samenbau) b) unter Glas			47
8. Wintermischgetreide (verschiedene Getreidearten in gemischtem Anbau)			31	Gartenbausämereien (z. B. Gemüse- u. Blumensamen), Vermehrungsanbau von Blumen-zwiebeln und -knollen, auch unter Glas			48
9. Sommermischgetreide (verschiedene Getreidearten in gem. Anbau, z. B. Hafer-Gerste-Gemenge)			32	25. Winterraps zur Körnergewinnung			49
10. Körnermais			33	26. Sommerraps, Winter- und Sommerrüben zur Körnergewinnung			50
11. Grünmais, Silomais (zur Grünfütter- oder Gärfuttergewinnung)			59	27. Hopfen (Alt- und Junghopfen)			51
12. Trocken-Speisehülsenfrüchte (z. B. gelbe Erbsen, weiße Bohnen)			34	28. Tabak			52
13. Ackerbohnen zum Ausreifen bestimmt			35	29. Grassamen einschl. Ruben zur Samengewinnung			53
14. Futtererbsen, Wicken, Hülsenfruchtgemenge u. a. Arten v. Hülsenfrüchten u. Getreide z. Körnergewinnung (z. Grünfüttergew. bei Nr. 34. angeben)			36	Heil- u. Gewürzpflanzen (Digitalis, Estragon, Pfefferminze usw.) Zichorien, Körnersenf, Hanf, Sonnenblumenkerne u. a. Gespinst- u. Ölplanzen			54
15. Frühkartoffeln z. B. Sieglinde, Saskia, Ostara u. dergl.			37	31. Klee aller Art und Klee gras einschl. Klee-Luzerne-Gemisch u. Kleebrache			55
16. Mittelfrühe und Spätkartoffeln (einschl. mittelspäte Sorten)			38	32. Luzerne			56
17. Zuckerrüben (zur Samengewinnung bei Nr. 29. angeben)			39	33. Grasbau als Hauptfrucht zur Futtergewinnung – nicht Dauergrünland –			57
18. Futterrüben, Runkelrüben, Angersen (zur Samengewinnung bei Nr. 29. angeben)			40	34. Serradella, Esparssette, Wicken, Süßblupinen, Futtersenf u. a. Ackerfütterpflanzen			60
19. Kohlrüben, Steckrüben (zur Samengewinnung bei Nr. 29. angeben)			41	35. Gründümpfpflanzen u. sonstige beackerte, aber vorübergehend nicht bestellte Felder			61
20. Futtermöhren, Futterkohl, Markstammkohl, Kürbis u. a. Futterackfrüchte			42	36. Ackerland insg. (Summe lfd. Nr. 1. bis 35.) muß mit obiger und in Vordruck 2 nachgewiesener Ackerfläche übereinstimmen ●			62

lfd. Nr. 1. bis 20. zusammen – zu übertragen nach rechts oben –

Falls Ackerflächen nicht bewirtschaftet werden, hier markieren

Nicht ausfüllen!
Hektar Ar Code Hektar Ar Code



Die Richtigkeit u. Vollständigkeit der Angaben bescheinigt

Unterschrift des Betriebinhabers bzw. Leiters

VIEHZÄHLUNG

21.4834

Wichtig: Anzugeben ist alles Vieh, das sich am Stichtag in den Ställen bzw. auf den Flächen dieses Betriebes befindet, einschließlich aufgenommenes fremdes Vieh (Pensions-Lohnmastvieh u. dgl.). **Bitte untenstehende Bemerkung beachten!**

nicht ausfüllen

Anschrift: Gemeinde-Kennziffer Betriebs-Nummer Betriebsgröße in ha Landw. gen. Fläche (LF)

Wenn Fläche fehlt oder falsch, richtigen Wert hier eintragen

Code: 01

Zählbez. (Fläche) Nr.

Betriebs-Teil-Nr.

1. Haben Sie fremdes Vieh (z.B. Pensionsvieh) aufgenommen oder eigenes Vieh weggegeben? hier markieren ja nein Wenn „ja“ in Kontrollliste angeben
 2. Falls am Zählungstichtag kein Vieh gehalten wird. hier markieren

WICHTIG: Aufgenommenes Vieh wird mitgezählt. Weggegebenes Vieh wird nicht mitgezählt.

	Anzahl	Code	nicht ausfüllen
Pferde	Ponys u. Kleinpferde (unter 148 cm Stockmaß)	02	
	Andere Pferde unter 1 Jahr alt	03	
	1 bis unter 3 Jahre alt	04	
	3 bis unter 14 Jahre alt	05	
	14 Jahre und älter	06	
	Pferde insgesamt (Summe 02-06) →	07	
	Rinder	Kälber unter 6 Monate oder unter 220 kg Lebendgew.	08
Jugrinder (Jungvieh) 6 Monate bis unt. 1 Jahr alt		09	
männlich		10	
weiblich		11	
Rinder (Rindvieh) 1 bis unter 2 Jahre alt		12	
männlich		13	
weiblich zum Schlachten		14	
weibl. Nutz- u. Zuchttiere		15	
2 Jahre und älter Bullen (Farren) u. Ochsen		16	
Schlachtfärsen, weibl. Schlachtrinder		17	
Nutz- u. Zuchtfärsen, -kalbinnen		18	
Milchkühe		19	
Ammen- u. Mutterkühe	20		
Schlacht- u. Mastkühe	21		
Rinder insgesamt (Summe 08-19) →	20		
Schafe	Schafe unter 1 Jahr alt (einschließl. Lämmer)	21	
	1 Jahr und älter weibl. Schafe (zur Zucht)	22	
	Schafbocke (zur Zucht)	23	
	Hammel und übrige Schafe	24	
	Schafe insgesamt (Summe 21-24) →	25	

	Anzahl	Code	nicht ausfüllen
Schweine	Ferkel unter 20 kg Lebendgewicht	26	
	Jungschweine mit 20 bis unter 50 kg Lebendgewicht	27	
	Mastschweine 50 bis unter 80 kg Lebendg. (einschl. ausgemerzte Zuchttiere)	28	
	80 kg bis unter 110 kg Lebendg.	29	
	110 und mehr kg Lebendg.	30	
	Zuchtschweine 50 und mehr kg Eber Lebendgewicht	31	
	trächtig	32	
	Jungsauen zum 1. mal trächtig	33	
	Andere trächtige Sauen	34	
	nicht trächtig	35	
	Jungsauen noch nicht trächtig	36	
Andere nicht trächtige Sauen	37		
Schweine insgesamt (Summe 26-35) →	36		
Hühner	Hühner (ohne Trut-, Perl- u. Zwerg- hühner)	37	
	Legehennen 1/2 Jahr u. älter	38	
	Junghehen unter 1/2 Jahr u. z. Aufzucht als Legehennen best. Küken	39	
	Schlacht- u. Masthühner u. -hühner einsch. der hierfür best. Küken u. sonst. Hühner	40	
	Hühner insgesamt (Summe 37-39) →	40	
Sonst. Geflügel	Gänse insgesamt	41	
	Enten insgesamt	42	
	Truthühner insgesamt	43	
	Sonstiges Geflügel insgesamt (Summe 41-43) →	44	
Ziegen	Ziegen männlich	45	
	weiblich	46	
	Ziegen insgesamt (Summe 45-46) →	47	
Bienen	Bienenvölker (-stöcke) insgesamt	48	

Die Einzeltangaben werden gebührendstenfalls zur Weiterleitung an die für Erstellung, Landwirtschaft und Forstwirtschaft zuständigen obersten Behörden des Bundes und der Länder und an die von diesen bestimmten Stellen und Personen ohne Hinweis des Auskunftsverweigerers ist zulässig. Auch diese Behörden, Stellen und Personen sind zur Datenverbreitung verpflichtet. Eine Weiterleitung und Auswertung von Einzelangaben für statistische Zwecke ist ausgeschlossen.

Die Richtigkeit und Vollständigkeit der Angaben bescheinigt:

Richtige Schreibweise 1234567890

Unterschrift des Betriebinhabers bzw. -leiters:

Agrarberichterstattung und EG-Strukturerhebung 1977

Rechtsgrundlagen

1. Agrarberichterstattungsgesetz vom 15.11.1974 (BGBl. I S.316f).
2. Verordnung (EWG) Nr. 3228/76 des Rates vom 21.12.1976 über die Durchführung einer Strukturerhebung 1977 bei den landwirtschaftlichen Betrieben (Amtsblatt der Europäischen Gemeinschaften Nr. L 366 vom 31.12.1976 S.1).
3. Gesetz über eine Statistik der Arbeitskräfte in der Land- und Forstwirtschaft vom 24.6.1964 (BGBl. I S. 409), zuletzt geändert durch das Agrarberichterstattungsgesetz vom 15.11.1974 – siehe Ziffer 1.
4. Gesetz über die Statistik für Bundeszwecke vom 3.9.1953 (BGBl. I S. 1314).

Die Auskunftspflicht ergibt sich aus den vorstehend genannten Gesetzen.

Die Einzelangaben werden geheimgehalten. Ihre Weiterleitung an die für Ernährung, Landwirtschaft und Forsten zuständigen obersten Behörden des Bundes und der Länder und an die von diesen bestimmten Stellen ohne Nennung des Namens des Auskunftspflichtigen ist zulässig, ferner die Weiterleitung an das Statistische Amt der Europäischen Gemeinschaften in einer Form, die eine Identifizierung der Betriebe ausschließt. Namen und Anschriften der Inhaber **ausgewählter** Betriebe dürfen den für Ernährung, Landwirtschaft und Forsten zuständigen obersten Behörden des Bundes und der Länder bzw. den von diesen bestimmten Stellen für statistische Zwecke nach § 13 des Agrarberichterstattungsgesetzes mitgeteilt werden. Auch diese Behörden, Stellen und Personen sind zur Geheimhaltung verpflichtet.

Eine Weiterleitung und Auswertung von Einzelangaben für **steuerliche Zwecke ist ausgeschlossen.**

In der Erheberanleitung erläuterte Fragen, Fragekomplexe oder Spalten sind im Erhebungsbogen durch einen ● gekennzeichnet.

Besitzverhältnisse

KA 1

● ① Eigene landwirtschaftlich genutzte Fläche (LF)

abzüglich (-):

a) verpachtete LF

b) unentgeltlich abgegebene LF

● ② Eigene selbstbewirtschaftete LF (Nr. ① abzüglich 1a und 1b)

zuzüglich (+):

● a) gepachtete LF*)

(1) von Familienangehörigen (Eltern, Großeltern, Geschwister, Kinder des Betriebsinhabers bzw. seines Ehegatten) +

(2) von anderen +

● b) unentgeltlich zur Bewirtschaftung erhaltene LF +

● ③ Landwirtschaftlich genutzte Fläche des Betriebes (Nr. ② zuzüglich 2a und 2b)

Angabe in Nr. ③ muß mit Angabe der LF zu Code 73 der Bodennutzungserhebung übereinstimmen.

LF		Code
Hektar	Ar	
		01
		02
		03
		04
		05
		06
		07
		08

● ④ Grundstücksverkäufe

Haben Sie in den letzten 12 Monaten vor der Befragung Flächen dieses Betriebes verkauft?

Bitte ankreuzen

ja nein

Wenn ja,

a) Größe der verkauften Fläche

b) erzielter Preis insgesamt

● ⑤ Grundstückszukäufe

Haben Sie in den letzten 12 Monaten vor der Befragung Flächen für diesen Betrieb zugekauft?

Bitte ankreuzen

ja nein

Wenn ja,

a) Größe der zugekauften Fläche

b) Kaufpreis

● ⑥ Pachtungen

Wie hoch ist die Jahrespacht für die vorstehend unter Nr. ② a (2) genannten gepachteten Flächen?

Code	
Grundstücksfläche	09
Hektar Ar	
Verkaufspreis DM	10
Grundstücksfläche	11
Hektar Ar	
Kaufpreis DM	12
Jahrespacht DM	13

*) Anzugeben sind gepachtete Einzelgrundstücke und als Ganzen gepachtete Betriebe („geschlossene Hofpaart“), jeweils einschl. „Familienpachtungen“.

KA 2

● ? Betriebsinhaber und seine auf dem Betrieb lebenden Familienangehörigen

Zeilen-Nr.	Verwandtschaftsverhältnis zum Betriebsinhaber <small>Falls Betriebsinhaber ledig, verheiratet oder geschieden, Zeile 2, Ehegatte, freilassen</small>	Betriebsleiter	Geschlecht		Geburts-		April 19...			
			männlich	weiblich	monat <small>z. B. Jan. = 01, Dez. = 12</small>	Jahr <small>z. B. 1898 = 98, 1900 = 00, 1956 = 56</small>	● für diesen landw. Betrieb beschäftigt? <small>(Feld-, Hut-, Stallarbeiten, Betriebsführung)</small>		● für den Haushalt des Betriebsinhabers beschäftigt?	
							Arbeitswochen?	Arbeitsstunden je Woche? <small>(im Durchschnitt dieser Arbeitswochen)</small>	Arbeitswochen?	Arbeitsstunden je Woche? <small>(im Durchschnitt dieser Arbeitswochen)</small>
			Bitte ankreuzen <input checked="" type="checkbox"/>			(5)	(6)	(7a)	(7b)	(8a)
(1)	(2)	(3)	(4)		(5)	(6)	(7a)	(7b)	(8a)	(8b)
Beispiel	Betriebsinhaber	<input checked="" type="checkbox"/> 1	<input checked="" type="checkbox"/> 2	<input type="checkbox"/> 3	0 8	2 2	4	6 0		
	Ehegatte	<input type="checkbox"/> 1	<input type="checkbox"/> 2	<input checked="" type="checkbox"/> 3	1 2	2 6	4	2 8	4	3
	Sohn	<input type="checkbox"/> 1	<input checked="" type="checkbox"/> 2	<input type="checkbox"/> 3	0 6	4 8	2	1 5		
	Schwiegermutter	<input type="checkbox"/> 1	<input type="checkbox"/> 2	<input checked="" type="checkbox"/> 3	1 1	9 9			4	1

Bei Betrieben in der Hand von juristischen Personen sind die Arbeitskräfte nicht hier, sondern auf S. 4 bei Nr. ()

1	Betriebsinhaber	<input type="checkbox"/> 1	<input type="checkbox"/> 2	<input type="checkbox"/> 3						
2	Ehegatte	<input type="checkbox"/> 1	<input type="checkbox"/> 2	<input type="checkbox"/> 3						
3		<input type="checkbox"/> 1	<input type="checkbox"/> 2	<input type="checkbox"/> 3						
4		<input type="checkbox"/> 1	<input type="checkbox"/> 2	<input type="checkbox"/> 3						
5		<input type="checkbox"/> 1	<input type="checkbox"/> 2	<input type="checkbox"/> 3						
6		<input type="checkbox"/> 1	<input type="checkbox"/> 2	<input type="checkbox"/> 3						
7		<input type="checkbox"/> 1	<input type="checkbox"/> 2	<input type="checkbox"/> 3						
8		<input type="checkbox"/> 1	<input type="checkbox"/> 2	<input type="checkbox"/> 3						
9		<input type="checkbox"/> 1	<input type="checkbox"/> 2	<input type="checkbox"/> 3						
10		<input type="checkbox"/> 1	<input type="checkbox"/> 2	<input type="checkbox"/> 3						
11		<input type="checkbox"/> 1	<input type="checkbox"/> 2	<input type="checkbox"/> 3						
12		<input type="checkbox"/> 1	<input type="checkbox"/> 2	<input type="checkbox"/> 3						
Lsp.	9-10	11	12	13-14	15-16	17	18-19	20	21-22	
	33-34	35	36	37-38	39-40	41	42-43	44	45-46	
	57-58	59	60	61-62	63-64	65	66-67	68	69-70	

Wenn mehr als 12 Personen einzutragen sind, bitte diese Personen in einem Zweitexemplar diese

gen, Verwandten und Verschwägerten (einschl. Kinder) im April 1977

KA 2

in 4 Wochen vom 4. April bis 1. Mai 1977		Kalenderjahr 1976				Wer bezog im Jahre 1976	● Wie hoch war im Jahre 1976 das Nettoeinkommen aus anderer Erwerbstätigkeit sowie aus den in Sp. 11-13 genannten Einkommensquellen? Nettoeinkommen im Jahre 1976 von ... bis unter ... DM Kennziffer unter 2000 = 1 2000 - 5000 = 2 5000 - 7500 = 3 7500 - 10000 = 4 10000 - 15000 = 5 15000 - 20000 = 6 20000 - 30000 = 7 30000 - 50000 = 8 50000 und mehr = 9
● in anderer Erwerbstätigkeit beschäftigt? (außerhalb dieses landw. Betriebes) Wieviel Arbeitsstunden je Woche? (im Durchschnitt dieser Arbeitswochen)	● nicht beschäftigt (mit den in Sp. 7-9 genannten Tätigkeiten)?	● Altersgeld für Landwirte, Landabgaberechte?	● Rente, Pension, Arbeitslosengeld/-hilfe?	● Einkünfte aus Verpachtung, Vermietung oder Kapitalvermögen und dgl.?	Zutreffendes ankreuzen <input checked="" type="checkbox"/>		
(9a)	(9b)	(10)	(11)	(12)	(13)	(14)	
		<input type="checkbox"/> 6	<input type="checkbox"/> 7	<input checked="" type="checkbox"/> 8	<input type="checkbox"/> 9	<input type="checkbox"/> 1	
		<input type="checkbox"/> 6	<input type="checkbox"/> 7	<input type="checkbox"/> 8	<input checked="" type="checkbox"/> 9	<input type="checkbox"/> 2	
4	4, 0	<input type="checkbox"/> 6	<input type="checkbox"/> 7	<input type="checkbox"/> 8	<input type="checkbox"/> 9	<input type="checkbox"/> 6	
		<input type="checkbox"/> 6	<input checked="" type="checkbox"/> 7	<input type="checkbox"/> 8	<input checked="" type="checkbox"/> 9	<input type="checkbox"/> 2	

(Ständige familienfremde Arbeitskräfte) einzutragen.

Anzugeben für Betriebsinhaber und seinen Ehegatten in jedem Fall, für weitere Personen nur dann, wenn sie im Jahre 1976 für diesen landwirtschaftlichen Betrieb beschäftigt waren.

		<input type="checkbox"/> 6	<input type="checkbox"/> 7	<input type="checkbox"/> 8	<input type="checkbox"/> 9	<input type="checkbox"/>
		<input type="checkbox"/> 6	<input type="checkbox"/> 7	<input type="checkbox"/> 8	<input type="checkbox"/> 9	<input type="checkbox"/>
		<input type="checkbox"/> 6	<input type="checkbox"/> 7	<input type="checkbox"/> 8	<input type="checkbox"/> 9	<input type="checkbox"/>
		<input type="checkbox"/> 6	<input type="checkbox"/> 7	<input type="checkbox"/> 8	<input type="checkbox"/> 9	<input type="checkbox"/>
		<input type="checkbox"/> 6	<input type="checkbox"/> 7	<input type="checkbox"/> 8	<input type="checkbox"/> 9	<input type="checkbox"/>
		<input type="checkbox"/> 6	<input type="checkbox"/> 7	<input type="checkbox"/> 8	<input type="checkbox"/> 9	<input type="checkbox"/>
		<input type="checkbox"/> 6	<input type="checkbox"/> 7	<input type="checkbox"/> 8	<input type="checkbox"/> 9	<input type="checkbox"/>
		<input type="checkbox"/> 6	<input type="checkbox"/> 7	<input type="checkbox"/> 8	<input type="checkbox"/> 9	<input type="checkbox"/>
		<input type="checkbox"/> 6	<input type="checkbox"/> 7	<input type="checkbox"/> 8	<input type="checkbox"/> 9	<input type="checkbox"/>
		<input type="checkbox"/> 6	<input type="checkbox"/> 7	<input type="checkbox"/> 8	<input type="checkbox"/> 9	<input type="checkbox"/>
		<input type="checkbox"/> 6	<input type="checkbox"/> 7	<input type="checkbox"/> 8	<input type="checkbox"/> 9	<input type="checkbox"/>
		<input type="checkbox"/> 6	<input type="checkbox"/> 7	<input type="checkbox"/> 8	<input type="checkbox"/> 9	<input type="checkbox"/>
		<input type="checkbox"/> 6	<input type="checkbox"/> 7	<input type="checkbox"/> 8	<input type="checkbox"/> 9	<input type="checkbox"/>
		<input type="checkbox"/> 6	<input type="checkbox"/> 7	<input type="checkbox"/> 8	<input type="checkbox"/> 9	<input type="checkbox"/>
23	24-25	26	29	30	31	32
47	48-49	50	53	54	55	56
71	72-73	74	77	78	79	80

Erhebungsbogens eintragen und die Zellen-Nrn. in Sp. 1 des Zweitbogens entsprechend ändern.

● ⑧ Ständige familienfremde Arbeitskräfte im April 1977

KA 3

(einschl. im Betrieb mithelfende Verwandte und Verschwägerte des Betriebsinhabers, die außerhalb des Betriebes leben)

Hierzu zählen Personen, die in einem Unzelfirstat oder auf mindestens 3 Monate abgeschlossene Arbeitsverträge zum Betrieb stellen.

Zeilen-Nr.	Familienname, Vorname	Bezeichnung der Tätigkeit im Betrieb oder Haushalt des Betriebsinhabers <small>z. B. Verwalter, Gärtner, Schlepperfahrer, Auszubildender (Lehrling)</small>	Betriebsleiter	Geschlecht		Geburts-		Welche der in Sp. 2 aufgeführten Personen waren in den 4 Wochen vom 4. April bis 1. Mai 1977				
				männlich	weiblich	monat <small>(z. B.: Jan. = 01, Dez. = 12)</small>	Jahr. <small>(z. B.: 1898 = 98, 1903 = 00, 1956 = 56)</small>	für diesen landw. Betrieb beschäftigt? <small>(Feld-, Hof-, Stallarbeiten, Betriebsführung)</small>		für den Haushalt des Betriebsinhabers beschäftigt?		Arbeitnehmer in Kost und Wohnung
								Arbeitswochen?	Arbeitsstunden je Woche? <small>(im Durchschnitt dieser Arbeitswochen)</small>	Arbeitswochen?	Arbeitsstunden je Woche? <small>(im Durchschnitt dieser Arbeitswochen)</small>	
(1)	(2a)	(2b)		Bitte ankreuzen [X]		(5)	(6)	(7a)	(7b)	(8a)	(8b)	(9)
Beispiel	Wegner, K.	Schlepperfahrer	<input type="checkbox"/> 1	<input checked="" type="checkbox"/> 2	<input type="checkbox"/> 3	0	4 2 8	4	4	5		<input type="checkbox"/> 4
	Kramer, U.	Auszubildende (Hauswirtschaft)	<input type="checkbox"/> 1	<input type="checkbox"/> 2	<input checked="" type="checkbox"/> 3	1	1 5 9	4	1	0	4 3 0	<input checked="" type="checkbox"/> 4
1			<input type="checkbox"/> 1	<input type="checkbox"/> 2	<input type="checkbox"/> 3							<input type="checkbox"/> 4
2			<input type="checkbox"/> 1	<input type="checkbox"/> 2	<input type="checkbox"/> 3							<input type="checkbox"/> 4
3			<input type="checkbox"/> 1	<input type="checkbox"/> 2	<input type="checkbox"/> 3							<input type="checkbox"/> 4
4			<input type="checkbox"/> 1	<input type="checkbox"/> 2	<input type="checkbox"/> 3							<input type="checkbox"/> 4
5			<input type="checkbox"/> 1	<input type="checkbox"/> 2	<input type="checkbox"/> 3							<input type="checkbox"/> 4
6			<input type="checkbox"/> 1	<input type="checkbox"/> 2	<input type="checkbox"/> 3							<input type="checkbox"/> 4
7			<input type="checkbox"/> 1	<input type="checkbox"/> 2	<input type="checkbox"/> 3							<input type="checkbox"/> 4
8			<input type="checkbox"/> 1	<input type="checkbox"/> 2	<input type="checkbox"/> 3							<input type="checkbox"/> 4
9			<input type="checkbox"/> 1	<input type="checkbox"/> 2	<input type="checkbox"/> 3							<input type="checkbox"/> 4
10			<input type="checkbox"/> 1	<input type="checkbox"/> 2	<input type="checkbox"/> 3							<input type="checkbox"/> 4
11			<input type="checkbox"/> 1	<input type="checkbox"/> 2	<input type="checkbox"/> 3							<input type="checkbox"/> 4
12			<input type="checkbox"/> 1	<input type="checkbox"/> 2	<input type="checkbox"/> 3							<input type="checkbox"/> 4
13			<input type="checkbox"/> 1	<input type="checkbox"/> 2	<input type="checkbox"/> 3							<input type="checkbox"/> 4
14			<input type="checkbox"/> 1	<input type="checkbox"/> 2	<input type="checkbox"/> 3							<input type="checkbox"/> 4
15			<input type="checkbox"/> 1	<input type="checkbox"/> 2	<input type="checkbox"/> 3							<input type="checkbox"/> 4
Lsp.	9-11		12	13	14-15	16-17	18	19-20	21	22-23	24	
	25-27		28	29	30-31	32-33	34	35-36	37	38-39	40	
	41-43		44	45	46-47	48-49	50	51-52	53	54-55	56	

Wenn mehr als 15 Personen einzutragen sind, bitte diese Personen in einem Zweitexemplar dieses Erhebungsbogens eintragen und die Zeilen-Nr. in Sp. 1 des Zweitbogens entsprechend ändern.

● ⑨ Nichtständige familienfremde Arbeitskräfte im April 1977

KA 3

Nur die Arbeitskräfte angeben, die in den 4 Wochen vom 4. April bis 1. Mai 1977 für diesen landw. Betrieb beschäftigt waren (einschl. Verwandte und Verschwägerte des Betriebsinhabers, die nicht auf dem Betrieb leben, soweit nicht obenstehend unter Nr. ⑧ erfaßt).

Ich erkläre, daß ich die zur Ausfüllung des Erhebungsbogens erforderlichen Angaben nach bestem Wissen gemacht habe.

Tag, Monat 1977

Unterschrift des Betriebsinhabers oder -leiters

Arbeitskräfte	Arbeitsleistung in vollen Arbeitstagen
Personen	8 Std. = 1 Arbeitstag
Männer	
57-59	60-63
Frauen	
64-66	67-70

Angaben geprüft:

Unterschrift des Erhebors