

# **Statistik von Baden-Württemberg**

**BAND  
463**

Heft 1

## **Landwirtschaftszählung/ Agrarberichterstattung 1991**

Größenstruktur, Rechtsformen,  
Besitzverhältnisse, Pachtentgelt in land-  
und forstwirtschaftlichen Betrieben

ISSN 0408 - 1714 (Schriftenreihe)  
ISSN 0175 - 8624 (Agrarberichterstattung)

Statistisches Landesamt Baden-Württemberg  
Postfach 10 60 33 · 70049 Stuttgart

Verlag und Vertrieb: Metzler-Poeschel Verlag,  
Kernerstraße 43, 70182 Stuttgart, Telefon (0711) 2 29 02 - 0, Fax (0711) 2 29 02 - 90

Preis DM 15,80  
zuzüglich Versandkosten

Nachdruck, auch im Auszug, nur mit Quellenangabe gestattet.

## **Vorwort**

Vor dem Hintergrund der gesamtwirtschaftlichen Rahmenbedingungen führte der agrarstrukturelle Wandel in den zurückliegenden drei Jahrzehnten zu einem Rückgang der landwirtschaftlichen Betriebe um über 60 %. Für die künftige Entwicklung im Agrarbereich wurden durch die EG-Agrarreform vom Mai 1992 neue politische Akzente gesetzt: Konsequenter als bisher sollen die Produktionsüberschüsse abgebaut, die Marktordnungsausgaben gesenkt und umweltschonendere Produktionsverfahren eingeführt werden. Mit diesen agrarpolitischen Reformbestrebungen werden vor allem auch in Baden-Württemberg ergänzende, regionalspezifische Zielsetzungen verknüpft, um den besonderen Verhältnissen der Agrarbetriebe im Land Rechnung zu tragen.

Mit der Landwirtschaftszählung 1991 liegt nach 12 Jahren erstmals wieder umfassendes, sachlich und regional tiefgegliedertes Datenmaterial über die strukturellen Veränderungen in der Land- und Forstwirtschaft vor. Über die in den vorangegangenen Strukturzählungen von 1971 und 1979 dargestellten traditionellen Merkmalskomplexe hinaus, werden diesmal auch Informationen zu neueren agrarpolitischen Fragestellungen zur Verfügung gestellt. Damit wird den interessierten Stellen in Verwaltung, Forschung, Berufsstand und Politik das dringend benötigte Zahlenmaterial zur Beurteilung der gegenwärtigen und Planung der künftigen Struktur des Agrarsektors vorgelegt.

Mit dem vorliegenden Heft wird zunächst über die Größenstruktur, die Rechtsformen, die Besitzverhältnisse und das Pachtentgelt in den land- und forstwirtschaftlichen Betrieben unterrichtet. Weitere Daten der Landwirtschaftszählung/Agrarberichterstattung 1991 folgen in Kürze in gesonderten Quellenbänden.

Stuttgart, im März 1994

Statistisches Landesamt  
Baden-Württemberg

Dr. Eberhard Leibing  
Präsident



# Inhalt

Seite

Vorwort	3
Vorbemerkungen	7
– Allgemeines	7
– Aufbau und Erhebungsprogramm der Haupterhebung der Landwirtschaftszählung 1991	7
– Durchführung der Erhebung	7
– Erfassungs- und Darstellungsbereich	7
– Aufbereitung und Gebietsstand	9
– Größenklassengliederung	11
– Stichprobenplan	11
– Vergleichbarkeit	11
– Veröffentlichungsprogramm	13
Begriffsbestimmungen	13
Anmerkungen zu den Tabellen	16
Geheimhaltung	18
Zeichenerklärungen und Abkürzungen	18

## Tabellenteil

1. Betriebe 1991 nach Hauptnutzungsarten	
a) Nach Größenklassen der Betriebsfläche	
Land	20
Regierungsbezirke	22
b) Nach Größenklassen der landwirtschaftlich genutzten Fläche	
Land	24
Regierungsbezirke	26
Kreise (nur landwirtschaftliche Betriebe)	28
2. Betriebe mit landwirtschaftlich genutzter Fläche 1991	
Land	30
Regierungsbezirke	34
Kreise (nur landwirtschaftliche Betriebe)	38
3. Betriebe mit Waldfläche 1991	
a) Nach Größenklassen der Betriebsfläche	
Land	42
Regierungsbezirke	46
b) Nach Größenklassen der landwirtschaftlich genutzten Fläche	
Land	50
Regierungsbezirke	54
Kreise (nur landwirtschaftliche Betriebe)	58
4. Betriebe 1991 nach Rechtsformen	
Land	62
Regierungsbezirke	64
Kreise	
a) Landwirtschaftliche Betriebe	72
b) Forstbetriebe	74

	Seite
5. Betriebe mit Waldfläche 1991 nach Rechtsformen	
Land	76
Regierungsbezirke	77
Kreise	81
19. Betriebe nach Besitzverhältnissen der landwirtschaftlich genutzten Fläche und dem Anteil der Eigenfläche an der landwirtschaftlich genutzten Fläche 1991	
Land	84
Regierungsbezirke	85
Kreise (nur landwirtschaftliche Betriebe)	87
20. Betriebe mit gepachteter landwirtschaftlich genutzter Fläche nach der Höhe der Jahrespacht in DM je Hektar 1991	
Land	92
Regierungsbezirke	96
Kreise (nur landwirtschaftliche Betriebe)	100
452. Landwirtschaftliche Betriebe 1991 nach Größenklassen der eigenen landwirtschaftlich genutzten Fläche und der gesamten selbstbewirtschafteten landwirtschaftlich genutzten Fläche	
a) Landwirtschaftliche Betriebe insgesamt	
Land	108
Regierungsbezirke	110
b) Landwirtschaftliche Betriebe mit gepachteter und mit verpachteter landwirtschaftlich genutzter Fläche	
Land	118
Regierungsbezirke	120
451. Besitz- und Eigentumsverhältnisse an der landwirtschaftlich genutzten Fläche der landwirtschaftlichen Betriebe 1991	
Land	128
Regierungsbezirke	129

## Anhang

Veröffentlichungen zur Landwirtschaftszählung 1979, Agrarberichterstattung 1983 und 1987 sowie zur Landwirtschaftszählung 1991

– Quellenbände der Schriftenreihe "Statistik von Baden-Württemberg"	135
– Statistische Berichte der Reihe Agrarwirtschaft	137
Erhebungsbogen	141

## Übersichten

1. Zum Aufbau der Haupterhebung der Landwirtschaftszählung 1991	8
2. Vergleich des Merkmalskatalogs der Haupterhebung der Landwirtschaftszählungen 1960, 1971, 1979 und 1991	9
3. Überblick über die in dieser Veröffentlichung verwendeten Vorspalten – Größenklassenschemata der landwirtschaftlich genutzten Fläche (LF) und der Betriebsfläche (BF)	10
4. Auswahlplan für den repräsentativen Zählungsteil der Landwirtschaftszählung/Agrarberichterstattung 1991	12
5. Vergleich ausgewählter Ergebnisse aus der LZ/AB 1991 mit Produktionstabellen 1991 in Baden-Württemberg	13

## Schaubilder

1. Landwirtschaftliche Betriebe mit Wald in Baden-Württemberg 1991	61
2. Betriebe mit gepachteter landwirtschaftlich genutzter Fläche (LF) sowie durchschnittliches Jahrespachtentgelt in Baden-Württemberg 1991 nach Größenklassen der LF	91
3. Anteil der Betriebe mit gepachteter landwirtschaftlich genutzter Fläche (LF) in Baden-Württemberg 1991 nach Größenklassen des durchschnittlichen Jahrespachtentgelts und Größenklassen der LF	95

## Vorbemerkungen

### Allgemeines

Nach einem zeitlichen Abstand von 12 Jahren zur letzten Landwirtschaftszählung (LZ) 1979 und 4 Jahren zur letzten totalen Agrarberichterstattung (AB) 1987 wurde 1991 wieder eine umfassende Strukturhebung in der Landwirtschaft mit dem Ziel durchgeführt, aktuelle, sachlich und regional tiefgegliederte Strukturdaten über den Agrarsektor zu erhalten.

Nach dem Gesetz über Agrarstatistiken vom 15. März 1989 (BGBl. I S. 469) war die Haupterhebung der Landwirtschaftszählung 1991 im gesamten Bundesgebiet – einschließlich der neuen Bundesländer – im Frühjahr 1991 durchzuführen. Das Fragenprogramm deckte gleichzeitig die Anforderungen der EG-Strukturhebung 1991 gemäß Verordnung (EWG) Nr. 571/88 des Rates vom 29. Februar 1988 (ABl. der EG-Nr. 56 S. 1) ab und entsprach auch den Empfehlungen der Ernährungs- und Landwirtschaftsorganisation der Vereinten Nationen (FAO) hinsichtlich eines Weltagrarsensus in den 90er Jahren.

Neben der Haupterhebung umfaßt die Landwirtschaftszählung 1991 wieder folgende Einzelerhebungen: Die Weinbauerhebung 1989/90, die in den Monaten Oktober 1989 bis Juni 1990 durchzuführen war und deren Ergebnisse in Band 449 der Statistik von Baden-Württemberg (Struktur- und Absatzverhältnisse im Weinbau 1989/90) umfassend dargestellt sind, sowie die im 1. Halbjahr 1994 durchzuführende Gartenbauerhebung und Binnenfischereierhebung.

### Aufbau und Erhebungsprogramm der Haupterhebung der Landwirtschaftszählung 1991

Organisatorisch ist die Haupterhebung der Landwirtschaftszählung eng mit der Agrarberichterstattung verbunden, die die Daten der allgemeinen Dezember-Viehzählung, der Bodennutzungshaupterhebung und der Arbeitskräfteerhebung mit dem darüber hinausgehenden Merkmalsprogramm der speziellen Agrarberichterstattung betriebsweise zusammenführt (vgl. Übersicht 1: Zum Aufbau der Haupterhebung der Landwirtschaftszählung 1991).

Während die genannten Funktionalerhebungen primär der Feststellung der Produktionsgrundlagen dienen, werden die Ergebnisse über Bodennutzung und Viehhaltung im Rahmen der Agrarberichterstattung ausschließlich betriebsbezogen als Strukturnachweis verstanden. Bei der Landwirtschaftszählung 1991 wurden alle Angaben der Agrarberichterstattung 1991 übernommen, zusätzlich verschiedene Merkmale, für die alle 2 Jahre nur hochgerechnete Ergebnisse vorliegen, in allen Betrieben er-

faßt und weitere Merkmale teilweise total (z.B. Hofnachfolge, Milchreferenzmenge) und teilweise repräsentativ (z.B. Ausbildung) erhoben. Im Vergleich zu den vorangegangenen Strukturzählungen 1960, 1971 und 1979 weist der Merkmalskatalog der Landwirtschaftszählung 1991 teilweise deutliche Unterschiede im Fragenprogramm der Haupterhebung auf (vgl. Übersicht 2).

### Durchführung der Erhebung

Die örtliche Erhebung der Landwirtschaftszählung oblag den Gemeinden, deren Mitwirkung bei den Agrarstatistiken mit der Verordnung der Landesregierung und des Ministeriums für Ländlichen Raum, Ernährung, Landwirtschaft und Forsten zur Durchführung des Agrarstatistikgesetzes vom 10. Dezember 1990 (GBl. S. 399) insbesondere im Hinblick auf die Einrichtung von Erhebungsstellen, den Einsatz von Erhebungsbeauftragten und datenschutzrechtlichen Maßnahmen neu geregelt ist. Die Erhebung selbst fand im April 1991 statt und wurde mittels Interview durchgeführt. Zuvor waren die Erhebungsbeauftragten von Angehörigen des Statistischen Landesamtes für diese Aufgabe besonders geschult worden.

### Erfassungs- und Darstellungsbereich

Einbezogen in die LZ/AB 1991 wurden alle

- Betriebe mit einer landwirtschaftlich genutzten Fläche (LF) bzw. Waldfläche (WF) von jeweils mindestens 1 ha
- Betriebe mit einer LF unter 1 ha (einschließlich der Betriebe ohne LF), deren natürliche Erzeugungseinheiten mindestens dem durchschnittlichen Wert einer jährlichen landwirtschaftlichen Markterzeugung von 1 ha LF entsprechen.

Bei der Abgrenzung dieser Betriebe wurde von Mindestanbauflächen bzw. Mindestviehbeständen ausgegangen, die wie folgt festgelegt wurden:

- a) 30 Ar Rebland (im Ertrag oder nicht im Ertrag)
- 30 Ar Obstanlagen (im Ertrag oder nicht im Ertrag)
- 30 Ar Hopfen
- 30 Ar Tabak
- 30 Ar Baumschulen
- 30 Ar Gemüsebau im Freiland
- 10 Ar Blumen und Zierpflanzen im Freiland
- 1 Ar Anbau unter Glas von Gemüse für Erwerbszwecke
- 1 Ar Anbau unter Glas von Blumen und Zierpflanzen für Erwerbszwecke
- 1 Ar Anbau von Heil- und Gewürzpflanzen für Erwerbszwecke

# Übersicht 1

## Zum Aufbau der Haupterhebung der Landwirtschaftszählung 1991

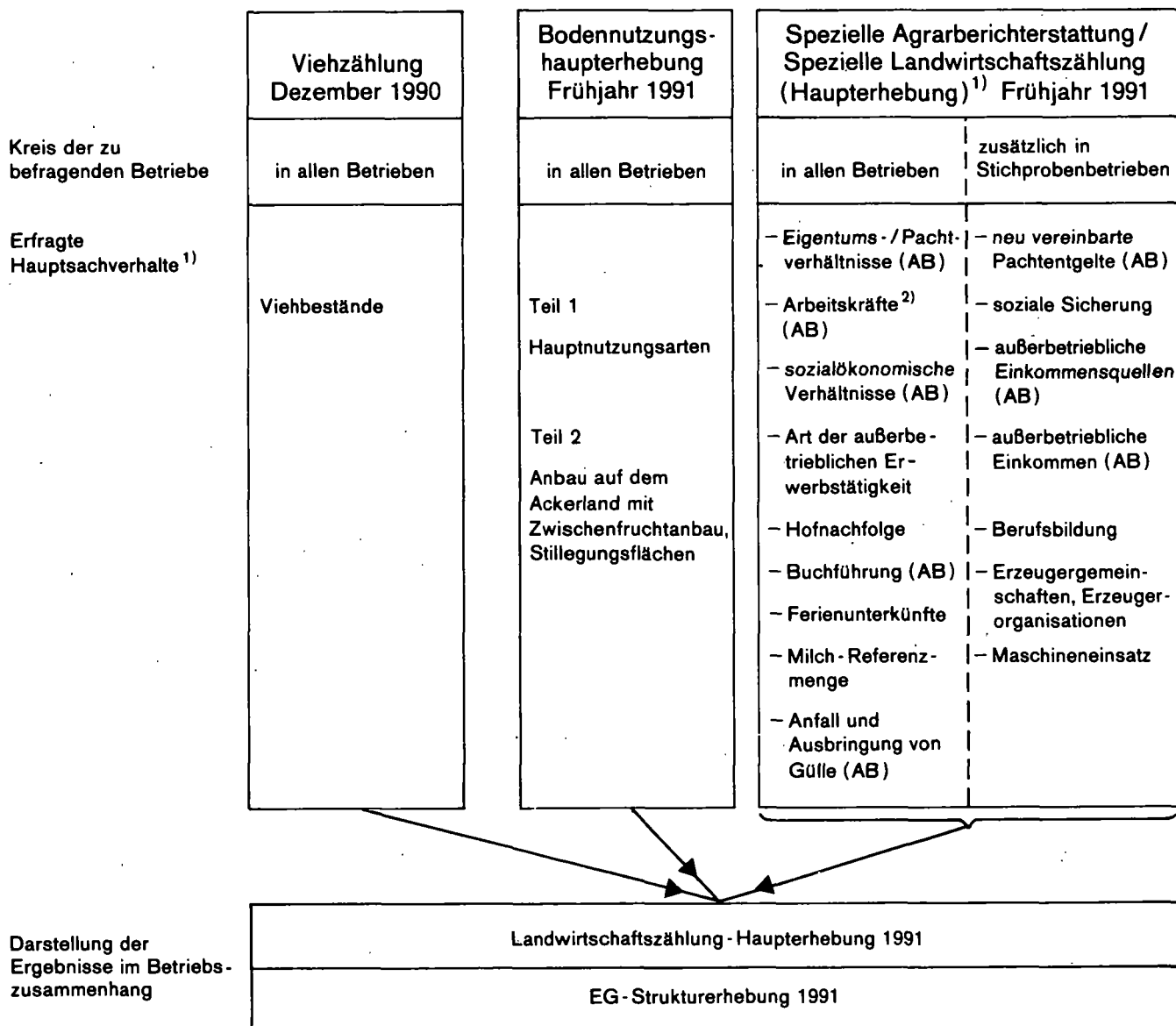

1) Die mit (AB) gekennzeichneten Sachverhalte sind zugleich Bestandteil der in jedem zweiten Jahr durchzuführenden Agrarberichterstattung, die übrigen Sachverhalte werden nur einmalig zur Landwirtschaftszählung 1991 erhoben. - 2) Die Merkmale über die Arbeitskräfte sind zugleich Bestandteil der in jedem Jahr repräsentativ durchzuführenden Arbeitskräfteerhebung in der Landwirtschaft.

- b) 8 Stück Rindvieh jeden Alters  
 8 Stück Schweine jeden Gewichts  
 50 Stück Schafe jeden Alters  
 200 Stück Legehennen  
 200 Stück Junghennen  
 200 Stück Schlacht-, Masthähne oder -hühner oder sonstige Hähne  
 200 Stück Gänse, Enten oder Truthühner

Der Darstellungsbereich der AB ist enger umgrenzt als ihr Erhebungsbereich; er umfaßt:

1. Landwirtschaftliche Betriebe mit 1 ha LF und mehr
2. Landwirtschaftliche Betriebe mit weniger als 1 ha LF mit Mindesterzeugungseinheiten
3. Forstbetriebe (nur Nachweis von Totalergebnissen)



Betriebe unter 1 ha LF, die den Mindestumfang an Erzeugungseinheiten nicht erreichen, aber über 1 - 9,90 ha WF verfügen, bleiben bei der Darstellung der Totalergebnisse für landwirtschaftliche Betriebe seit der Landwirtschaftszählung 1979 unberücksichtigt. Für Merkmale, die nur repräsentativ nachgewiesen werden, kommen diese Betriebe ohnehin nicht in Betracht. Durch den Ausschluß der sogenannten Kleinstwaldbetriebe bei der Totalnachweisung der landwirtschaftlichen Betriebe wird somit erreicht, daß bei der Darstellung von Ergebnissen der Landwirtschaftszählung und Agrarberichterstattung voll iden-

tische Darstellungsbereiche abgegrenzt werden können, unabhängig davon, ob die Merkmale total oder repräsentativ erhoben sind.

### Aufbereitung und Gebietsstand

Die maschinelle Aufbereitung der Betriebsdaten erfolgte mit Hilfe bundeseinheitlicher, für die Zwecke der LZ/AB 1991 konzipierter umfangreicher EDV-Programme, die zum Teil auf den Maschinenprogrammen der vorange-

## Übersicht 2

### Vergleich des Merkmalskatalogs der Haupterhebung der Landwirtschaftszählungen 1960, 1971, 1979 und 1991

Fragenkomplex	Merkmalskatalog			
	1960 <sup>1)</sup>	1971 <sup>2)</sup>	1979 <sup>2)</sup>	1991 <sup>2)</sup>
Besitz- und Pachtverhältnisse	Besitzverhältnisse/Pachtverhältnisse einschl. Jahrespachtentgelt (G)	Besitzverhältnisse/Pachtverhältnisse einschl. Jahrespachtentgelt Flurstücke	Besitzverhältnisse/Pachtverhältnisse einschl. Jahrespachtentgelt	Besitzverhältnisse/Pachtverhältnisse einschl. Jahrespachtentgelt nach Hauptnutzungsarten
Familienarbeitskräfte	Arbeitszeit/außerbetriebliche Erwerbstätigkeit/außerbetriebliche Einkünfte/sozialökonomische Verhältnisse	Arbeitszeit/außerbetriebliche Erwerbstätigkeit/außerbetriebliche Einkünfte/sozialökonomische Verhältnisse/soziale Sicherung (S)/außerbetriebliches Nettoeinkommen (S)	Arbeitszeit/außerbetriebliche Einkünfte <sup>3)</sup> /außerbetriebliches Nettoeinkommen (S) /soziale Sicherung (S)	Arbeitszeit/außerbetriebliche Erwerbstätigkeit/sozialökonomische Verhältnisse/soziale Sicherung (S)/außerbetriebliche Einkünfte (S)/außerbetriebliches Nettoeinkommen
Ständige familienfremde Arbeitskräfte	Anzahl/Art der Tätigkeit (G)/ soziale Sicherung (G)	Arbeitszeit/Stellung im Beruf/ Kost und Wohnung	Arbeitszeit/Kost und Wohnung	Arbeitszeit/Kost und Wohnung/ Stellung im Beruf
Nichtständige familienfremde Arbeitskräfte	Anzahl/soziale Sicherung	Arbeitszeit (S)	Arbeitszeit (S)	Arbeitszeit
Gewerbebetriebe und verarbeitende Nebenbetriebe	Art	Art/wirtschaftlicher Schwerpunkt		
Wohn- und Wirtschaftsgebäude	Art (G)/Baujahr (G)	Anzahl und Kosten von Neubauten und größeren Umbauten (S)		
Maschine und technische Einrichtungen	Zugmaschinen (G)/Antriebsmaschinen (G)/Maschinen für die Erntebergung (G)/Maschinen für die Ernteverarbeitung und Futtermittelbereitung (G)/Maschinen für Milchwirtschaft und ländliche Hauswirtschaft (G)/Fördereinrichtungen und Transportmittel (G)/ Technische Einrichtungen (G)/ Betriebsfremde Maschinen (G) stark gekürztes Erhebungsprogramm bei den kleineren Betrieben	Schlepper/Maschinen für Saat und Düngung/Maschinen zur Erntebergung/Anlagen für die Fütterung/Melkmaschinen/ technische Einrichtungen zum Ausmisten/Käfighaltung bei Legehennen		Schlepper (S)/Erntemaschinen (S) /Melkmaschinen
Zimmervermietung		Zahl der Übernachtungen	Zahl der Übernachtungen	Bettenzahl/Zahl der Übernachtungen
Berufsbildung	Fremdpraxis (G)/Besuch einer landwirtschaftlichen Fach- oder Hochschule (G)	land- und hauswirtschaftliche Berufsbildung (S)	landwirtschaftliche und außerlandwirtschaftliche Berufsbildung	landwirtschaftliche und außerlandwirtschaftliche Berufsbildung (S)
Ausstattung des Wohnhauses		Warmwasserbereitung (S)/ Sammelheizung (S)/Bad (S)	Warmwasserbereitung (S) Sammelheizung (S)/Bad (S)	
Vermarktung		Mitgliedschaft in ldw. Erzeugergemeinschaften/Vertragliche Bindungen für den Absatz/ Absatzwege (S)	Mitgliedschaft in ldw. Erzeugergemeinschaften (S)	Mitgliedschaft in ldw. Erzeugergemeinschaften (S)
Forstwirtschaft		Waldfläche nach Baumarten/ Forstliche Zusammenschlüsse		
Sonstiges		Buchführung/von Vollerntemaschinen im Besitz des Betriebes abgeerntete Flächen (S)	Buchführung <sup>3)</sup>	Buchführung/Höhe der Milchreferenzmenge/Anfall, Lagerung, Ausbringung von Festmist und Gülle

<sup>1)</sup> Die Landwirtschaftszählung 1960 wurde in kleinen und größeren Betrieben (2 Hektar und mehr Gesamtfläche) jeweils mit separaten Vordrucken durchgeführt. Sachverhalte, die nur bei den größeren Betrieben erhoben wurden, sind mit (G) gekennzeichnet. – <sup>2)</sup> Das Fragenprogramm der Landwirtschaftszählungen 1971, 1979 und 1991 bestand jeweils aus einem Total- und einem Stichprobenteil; nur in der Stichprobe erfragte Sachverhalte sind mit (S) gekennzeichnet. – <sup>3)</sup> Diese Fragen gehörten zwar zum Merkmalskatalog der Landwirtschaftszählung; aus organisatorischen und Platzgründen wurden sie jedoch auf dem Vordruck zur Bodennutzungshaupterhebung angeordnet.

Übersicht 3

Überblick über die in dieser Veröffentlichung verwendeten Vorspalten – Größenklassenschemata der landwirtschaftlich genutzten Fläche (LF) und der Betriebsfläche (BF) –

Gliederungsmerkmal	Gliederungsschemata			
	Nr. der betreffenden Tabellen			

1. Volle Größenklassengliederung

Landwirtschaftlich genutzte Fläche (LF)

von ... bis unter ... ha

0 Ar		
0,01	–	1
1	–	2
2	–	5
5	–	10
10	–	15
15	–	20
20	–	25
25	–	30
30	–	40
40	–	50
50	–	75
75	–	100
100	–	150
150	–	200
200	–	mehr

Tab.: 1.2 (Land)

0 Ar		
0,01	–	1
1	–	2
2	–	5
5	–	10
10	–	15
15	–	20
20	–	30
30	–	50
50	–	100
100	–	mehr

Tab.: 3.2 (Land)  
4 (Land, Regierungsbezirke)

Unter		1
1	–	2
2	–	5
5	–	10
10	–	20
20	–	30
30	–	50
50	–	100
100	–	mehr

Tab.: 19, 20  
(jeweils Land)

Unter		1
1	–	2
2	–	5
5	–	10
10	–	20
20	–	30
30	–	50
50	–	mehr

Tab.: 451, 452.1, 452.2  
(jeweils Land und Regierungsbezirke)

Betriebsfläche (BF)

von ... bis unter ... ha

Unter		1
1	–	2
2	–	5
5	–	10
10	–	15
15	–	20
20	–	30
30	–	50
50	–	75
75	–	100
100	–	200
200	–	500
500	–	1 000
1 000	–	mehr

Tab.: 1.1, 2  
(jeweils Land)

Unter		1
1	–	2
2	–	5
5	–	10
10	–	20
20	–	50
50	–	100
100	–	mehr

Tab.: 3.1 (Land)

2. Eingeschränkte Größenklassengliederung

Landwirtschaftlich genutzte Fläche (LF)

von ... bis unter ... ha

Unter		2
2	–	5
5	–	10
10	–	20
20	–	mehr

Tab.: 1.2, 3.2, 19, 20  
(jeweils Regierungsbezirke)

Betriebsfläche (BF)

von ... bis unter ... ha

Unter		2
2	–	5
5	–	10
10	–	20
20	–	mehr

Tab.: 1.1, 2, 3.1  
(jeweils Regierungsbezirke)

gangenen LZ/AB basierten, in diesen Fällen allerdings auch grundsätzlich zu überarbeiten und anzupassen, und zum Teil vollkommen neu zu erstellen waren. Die erstellten EDV-Tabellen dienten als Druckvorlagen für den vorliegenden Quellenband.

Die regionale Gliederung der nachfolgend veröffentlichten Tabellen nach Regierungsbezirken und Kreisen entspricht dem Gebietsstand zum 1. Januar 1991. Es ist zu beachten, daß den Regionalnachweisungen der landwirtschaftlichen Betriebsstatistiken und damit auch der LZ/AB nicht das Belegenheitsprinzip, sondern das Betriebsprinzip zugrunde liegt. Gemäß diesem Betriebsprinzip werden – ohne Rücksicht auf die Markungszugehörigkeit und Eigentumsverhältnisse – sämtliche Flächen und Viehbestände eines Betriebes in derjenigen Gemeinde nachgewiesen, in der sich der Wirtschaftshof bzw. der Betriebs- oder Verwaltungssitz des Betriebes befinden.

### **Größenklassengliederung**

Bei dem Nachweis von Ergebnissen der LZ/AB 1991 nach Größenklassen der landwirtschaftlich genutzten Fläche (LF) und der Betriebsfläche (BF) bestehen verschiedene Darstellungsmöglichkeiten. Im vorliegenden Quellenband erfolgte die Darstellung in der Regel auf Landesebene nach vollen Größenklassen und auf Regierungsebene nach der eingeschränkten Größenklassengliederung (s. *Übersicht 3*). Es ist zweckmäßig, im letztgenannten Fall die eingeschränkte Größenklassengliederung zu verwenden, um eine größere Zahl von geheimzuhaltenden Einzelangaben zu vermeiden. Für die Kreise kann mit Rücksicht auf die einschlägigen Geheimhaltungsbestimmungen die Darstellung nicht größenklassenweise, sondern nur in Summenzeilen erfolgen.

### **Stichprobenplan**

In die Stichprobe zur LZ/AB 1991 wurden 13 819 oder 12% aller landwirtschaftlichen Betriebe einbezogen. Die Stichprobe sollte gleichzeitig den Anforderungen und Zielen mehrerer Erhebungen (Landwirtschaftszählung, Agrarberichterstattung, Arbeitskräfteerhebung, EG-Strukturerhebung, Bodennutzungshaupterhebung) dienen. Zur Steigerung der Ergebnisgenauigkeit war es deshalb erforderlich, die Betriebe vor der Auswahl in der Grundgesamtheit nach bestimmten Kriterien zu gruppieren – also in Schichten zusammenzufassen –, wobei für Betriebe mit umfangreicher Veredelungswirtschaft oder mit Sonderkulturanbau (Wein, Hopfen, Tabak, Gartenbau) bzw. für überproportional flächenstarke Betriebe Spezialschichten eingerichtet wurden. Die Masse der übrigen landwirtschaftlichen Betriebe wurde allein nach dem Umfang ihrer landwirtschaftlich genutzten Fläche auf Schichten aufgeteilt.

Um das Ziel der Erhebung – die Gewinnung eines repräsentativen Landesergebnisses – gewährleisten zu können, mußten aus methodischen Gründen Betriebe aus schwach besetzten (Spezial)-Schichten stärker zur Auskunft herangezogen werden als Betriebe aus den umfangreicheren Schichten der landwirtschaftlichen Betriebe. Auf diese Weise konnte gewährleistet werden, daß einerseits die seltenen "Spezial-Betriebe" mit genügender Sicherheit erfaßt wurden und andererseits die Auskunftspflichtigen insgesamt soweit wie möglich entlastet werden konnten. Das Schichtungsschema ist ausführlich in einer Übersicht dargestellt. Dem Schema liegt der für die LZ/AB 1991 neu erarbeitete Auswahlplan zugrunde. Dieser – den zwischenzeitlich strukturellen Veränderungen angepaßte – Auswahlplan entlastet insbesondere die Spezial- und Großbetriebe. Außerdem konnten die Auswahlabstände in einigen Schichten gesenkt und die Schichtgrenzen bezüglich des Umfangs der landwirtschaftlich genutzten Fläche bei den "sonstigen landwirtschaftlichen Betrieben" besser der üblichen Größenklassengliederung angepaßt werden.

Die Festlegung der Auswahlabstände nach Schichten erfolgte als gewichtetes Mittel zwischen dem Verfahren der "abgeschwächten Proportionalität zur Zahl der Betriebe je Schicht" und dem Optimalitätsprinzip von Neyman-Tschuprow mit dem Standardbetriebseinkommen als Aufteilungskriterium (*siehe Übersicht 4*).

Bei der Auswahl der Stichprobenbetriebe 1991 kam – wie schon 1987 – das Verfahren der sogenannten "kontrollierten Auswahl" zur Anwendung. Dieses basiert auf dem Prinzip, daß mit Hilfe eines maschinellen Auswahlprogramms, das systematische und Zufallsauswahl miteinander kombiniert, nicht nur eine, sondern fünf voneinander unabhängige Stichproben gezogen werden, aus denen dann diejenige ausgewählt wird, die die Auswahlgrundlage am besten repräsentiert.

Als Beurteilungskriterium ("Gütemaß") hierfür diente die Summe der absoluten relativen Abweichungen zwischen den Schätzwerten ausgesuchter Kontrollmerkmale der jeweiligen Stichprobe und den entsprechenden Totalwerten in der Grundgesamtheit.

### **Vergleichbarkeit**

Vergleichbarkeit mit Produktionsstatistiken des Jahres 1991: Die Agrarberichterstattung weist nur die Ergebnisse für den oben aufgeführten Berichtskreis auf (1 ha LF bzw. Mindesterzeugungseinheiten). Dieser Darstellungsbereich wird aus der Bodennutzungshaupterhebung und der Viehzählung abgeleitet. Beide Produktionsstatistiken erfassen über den AB-Bereich hinaus Betriebseinheiten, die unterhalb der AB-Erfassungsgrenze liegen, und zwar

## Übersicht 4

### Auswahlplan für den repräsentativen Zählungsteil der Landwirtschaftszählung/Agrarberichterstattung 1991

Schicht-Nr.	Schichtbezeichnung	Schichtbesetzung	Auswahlsatz	Stichprobenumfang
		Betriebe	%	Betriebe
A	1 Betriebe mit 3000 und mehr Legehennen bzw. 500 und mehr Schlacht- und Masthühnern und -hähnen, Gänsen, Enten und Truthühnern	331	66,7	221
	2 Betriebe mit 125 und mehr Zuchtsauen bzw. 700 und mehr Mastschweinen	222	66,7	148
B	3 Betriebe mit 200 und mehr ha LF bzw. 10 ha und mehr Rebland	131	100,0	131
	4 Betriebe mit Hopfen oder Tabak	1 144	25,0	286
	5 Betriebe mit Rebland unter 3 ha	19 692	14,3	2 816
	6 Betriebe mit Rebland 3 bis unter 10 ha	1 600	30,0	480
C	7 Betriebe mit Gartenbau unter 1 ha LF	329	16,7	556
	8 Betriebe mit Gartenbau 1 bis unter 2 ha LF	1 566	28,6	448
	9 Betriebe mit Gartenbau 2 bis unter 7 ha LF	1 410	40,0	564
	10 Betriebe mit Gartenbau 7 bis unter 15 ha LF	517	60,0	310
	11 Betriebe mit Gartenbau 15 und mehr ha LF	379	80,0	303
		} Gärtnerische Nutzfläche jeweils mehr als 20 % der landwirtschaftlich genutzten Fläche		
D	12 Sonstige Betriebe mit 0 bis unter 1 ha LF	1 000	4,0	40
	13 Sonstige Betriebe mit 1 bis unter 2 ha LF	12 900	4,0	516
	14 Sonstige Betriebe mit 2 bis unter 5 ha LF	17 575	4,0	703
	15 Sonstige Betriebe mit 5 bis unter 10 ha LF	15 964	5,6	894
	16 Sonstige Betriebe mit 10 bis unter 20 ha LF	18 044	9,1	1 642
	17 Sonstige Betriebe mit 20 bis unter 30 ha LF	9 864	12,5	1 233
	18 Sonstige Betriebe mit 30 bis unter 50 ha LF	7 892	16,7	1 318
	19 Sonstige Betriebe mit 50 bis unter 100 ha LF	3 127	30,0	938
	20 Sonstige Betriebe mit 100 bis unter 200 ha LF	363	75,0	272
	<b>Insgesamt</b>		<b>111 250</b>	<b>12,4</b>

die Bodennutzungshaupterhebung alle land- und forstwirtschaftlichen Betriebe ab 1 ha Gesamtfläche und die Viehzählung alle Viehbestände mit mindestens 2 Pferden, 1 Zuchtschwein, 3 anderen Schweinen, 1 Rind, 3 Schafen und 20 Stück einer Geflügelart. Darüber hin-

aus werden für 1991 abweichende Ergebnisse aus der Baumschulerhebung und der Gemüseanbauerhebung veröffentlicht – Erhebungen, die sämtliche Flächen erfassen, auf denen Gemüse und Erdbeeren zum Verkauf bzw. Baumschulerzeugnisse angebaut werden.

## Übersicht 5

### Vergleich ausgewählter Ergebnisse aus der LZ/AB 1991 mit Produktionstabellen 1991 in Baden-Württemberg

Merkmal	AB-Bereich (Land- und forstwirtschaftliche Betriebe)	Produktionsstatistik
Landwirtschaftlich genutzte Fläche	1 467 641 ha	1 483 186 ha <sup>1)</sup>
Waldfläche	1 261 560 ha	1 274 311 ha <sup>1)</sup>
Baumschulfläche	2 464 ha	2 806 ha <sup>2)</sup>
Ackerfläche	835 943 ha	838 420 ha <sup>1)</sup>
Gemüsefläche im Freiland	7 516 ha	7 337 ha <sup>3)</sup>
Gemüsefläche unter Glas	224 ha	415 ha <sup>3)4)</sup>
Rindvieh insgesamt	1 573 336 Tiere	1 583 962 Tiere
darunter Milchkühe	570 635 Tiere	573 744 Tiere
Schweine insgesamt	2 204 237 Tiere	2 227 252 Tiere
darunter Zuchtsauen	307 652 Tiere	308 467 Tiere
Legehennen	3 391 060 Tiere	3 514 186 Tiere <sup>5)</sup>
Schafe	251 172 Tiere	279 727 Tiere <sup>5)</sup>

1) Bodennutzungshaupterhebung. - 2) Baumschulerhebung. - 3) Gemüseanbauerhebung. - 4) Anbaufläche (Mehrfachnutzung). - 5) Ohne Kleinbestände.

Die Zahlen der *Übersicht 5* verdeutlichen den Unterschied zwischen den Ergebnissen der Betriebe des AB-Bereichs und denen der Produktionsstatistiken.

Vergleichbarkeit mit der Landwirtschaftszählung 1979, der Agrarberichterstattungen 1983 und 1987: Die Ergebnisse der Landwirtschaftszählung 1991 sind mit denjenigen der vorgenannten Strukturzählungen voll vergleichbar.

#### Veröffentlichungsprogramm

Im Interesse der Konsumenten orientiert sich das Veröffentlichungskonzept zur LZ/AB 91 an dem Veröffentlichungsprogramm der LZ 1979 und der AB 1983 und 1987 (vgl. Anhang). Sachlich tiefgegliedertes Zahlenmaterial wird in den Quellenbänden der Reihe Statistik von Baden-Württemberg veröffentlicht. In dem vorliegenden Band werden die Ergebnisse der LZ/AB 91 über die Größenstruktur, die Rechtsformen, die Besitzverhältnisse und das Pachtentgelt in den land- und forstwirtschaftlichen Betrieben dargestellt. Regional detaillierte Daten werden in gesonderten Gemeinde- und Kreisstatistikbänden herausgebracht. Zur raschen Information über die Hauptergebnisse auf Landesebene werden Statistische Berichte in der Reihe Agrarwirtschaft des Stati-

stischen Landesamtes publiziert. Mit einem besonderen Kartographie-Band mit anschaulichen Gemeinde- und Kreiskarten sowie Verlaufsgraphiken und ausführlichen methodischen Erläuterungen wird das Veröffentlichungsprogramm zur LZ/AB 91 abgerundet.

#### Begriffsbestimmungen

##### Betrieb

Als Betrieb im Sinne der Erhebung gilt diejenige technisch-wirtschaftliche Einheit, die für Rechnung eines Inhabers bewirtschaftet wird, einer einheitlichen Betriebsführung untersteht und land- und/oder forstwirtschaftliche Erzeugnisse hervorbringt.

Besitzeinheiten, die aus steuerlichen oder anderen Gründen nominell auf mehrere Inhaber aufgeteilt sind, gelten als ein Betrieb, sofern sie in betriebswirtschaftlicher Hinsicht eine Einheit bilden. Ebenso werden mehrere Besitzeinheiten in der Hand eines Inhabers als ein Betrieb angesehen, wenn für die Bewirtschaftung dieser Einheiten in der Regel dieselben Produktionsmittel und Arbeitskräfte eingesetzt werden.

Auch Waldflächen, die mit landwirtschaftlich genutzten Flächen gemeinsam, d.h. nicht als gesonderter Betrieb bewirtschaftet werden, bilden zusammen mit den landwirtschaftlich genutzten Flächen eine Betriebseinheit. Eine Ausnahme hiervon stellen lediglich die von den Gemeinden selbst bewirtschafteten landwirtschaftlich genutzten Flächen und Waldflächen dar, die seit der Landwirtschaftszählung 1960 – insbesondere im Hinblick auf die damals eingeführte Unterscheidung nach der Hauptproduktionsrichtung der Betriebe – generell als zwei getrennte Betriebseinheiten angesehen werden.

### **Betriebe nach der Hauptproduktionsrichtung (HPR)**

Kennzeichnung der Betriebe nach der Erzeugnisgruppe (Landwirtschaft/Forstwirtschaft), auf der das Schwergewicht der Produktion liegt. Der Kennzeichnung HPR "Landwirtschaftlicher Betrieb" und HPR "Forstbetrieb" liegt ausschließlich das Verhältnis der landwirtschaftlich genutzten Fläche zur Waldfläche zugrunde, wobei folgende Schwellenwerte maßgeblich sind:

- Landwirtschaftliche Betriebe:  
Alle Einheiten, bei denen die Waldfläche das Zehnfache der landwirtschaftlich genutzten Fläche nicht übersteigt.
- Forstbetriebe:  
Alle Einheiten, bei denen die Waldfläche mehr als das Zehnfache der landwirtschaftlich genutzten Fläche ausmacht.

### **Betriebe nach Rechtsformen**

Betriebe in der Hand von natürlichen Personen:  
Betriebe, deren Inhaber eine natürliche Person ist, und zwar Einzelperson, Ehepaar, Geschwister, Erbengemeinschaft, BGB-Gesellschaft, offene Handelsgesellschaft, Kommanditgesellschaft oder dgl. Personengemeinschaft.

Betriebe in der Hand von juristischen Personen:  
Betriebe, deren Inhaber eine juristische Person ist, und zwar

des privaten Rechts:

Eingetragene Gesellschaft, eingetragener Verein, Gesellschaft mit beschränkter Haftung, Aktiengesellschaft, Anstalt oder Stiftung des privaten Rechts, auch Realgemeindewerbande –

des öffentlichen Rechts:

Kirche, kirchliche Anstalt oder dgl. Anstalt oder Stiftung des öffentlichen Rechts,  
Gebietskörperschaften:  
Bund, Land, Bezirk, Kreis, Gemeinde, Bezirks-, Kreis- oder Gemeindeverband.

### **Betriebe nach Besitz- und Eigentumsverhältnissen**

Die Besitz- und Eigentumsverhältnisse an der landwirtschaftlich genutzten Fläche werden wie folgt nachgewiesen:

#### **a) nach Besitzverhältnissen**

**Vom Betrieb selbstbewirtschaftete LF:** Das ist die vom Betrieb *selbst* bewirtschaftete landwirtschaftlich genutzte Fläche, ohne Rücksicht darauf, ob diese Fläche im Eigentum des Betriebes steht, von diesem zugepachtet oder ihm zur Bewirtschaftung unentgeltlich überlassen wurde, und zwar einschließlich der Fläche etwa erhaltenen Dienstlandes, Heuerlingslandes und aufgeteilter Allmende. Siehe dazu auch "Selbstbewirtschaftete eigene LF" in Abschnitt b.

**Gepachtete selbstbewirtschaftete LF:** *Gepachtete* selbstbewirtschaftete landwirtschaftlich genutzte Flächen sind Flächen, die vom Betrieb gegen Entgelt (in Geld, Naturalien oder sonstigen Leistungen) auf Grund eines schriftlichen oder mündlichen Pachtvertrags zur Nutzung übernommen worden sind. In den Nachweisungen wird unterschieden, ob die Verpächter dieser Flächen

- Familienangehörige (Eltern, Großeltern, Geschwister, Kinder des Betriebsinhabers und/oder dessen Ehegatten) oder
- sonstige (natürliche oder juristische) Personen sind.

**Unentgeltlich zur Bewirtschaftung erhaltene LF:** Zu den *unentgeltlich* zur Bewirtschaftung *erhaltenen* landwirtschaftlich genutzten Flächen gehören neben den Flächen des Dienstlandes, Heuerlingslandes und der aufgeteilten Allmende auch die von einem Betrieb für bestimmte oder unbestimmte Zeit im Zuge der Durchführung eines Flurbereinigungsverfahrens unentgeltlich in Bewirtschaftung übernommenen Flächen sowie Flächen, zu deren Nutzung der u.U. abwesende Eigentümer keine mündliche oder schriftliche Zustimmung erteilt hat, die jedoch aus Gründen des allgemeinen Interesses (z.B. Landschaftspflege) bewirtschaftet werden müssen.

#### **b) nach Eigentumsverhältnissen**

**Eigene LF des Betriebes:** Sie umfaßt die *eigene* landwirtschaftlich genutzte Fläche des Betriebes überhaupt – ohne Rücksicht darauf, ob diese Fläche vom Betrieb selbst bewirtschaftet wird, verpachtet oder zur Bewirtschaftung unentgeltlich abgegeben worden ist; auch die LF derjenigen Betriebe, die ihre gesamte eigene landwirtschaftlich genutzte Fläche nicht selbst bewirtschaften, jedoch auf Grund der Größe der selbstbewirtschafteten Pachtfläche bzw. der Größe an tierischen oder pflanzlichen Erzeugungseinheiten zum Erhebungs- und Darstellungsbereich der Agrarberichterstattung gehören, sind in den Nachweis der "eigenen landwirtschaftlich genutzten Fläche überhaupt" einbezogen. Dabei werden Flächen,

die vom Betriebsinhaber als Nutznießer oder Erbpächter bewirtschaftet werden, den eigenen landwirtschaftlich genutzten Flächen gleichgesetzt.

**Selbstbewirtschaftete eigene LF:** Dies ist die *selbstbewirtschaftete* landwirtschaftlich genutzte Fläche des befragten Betriebes, die Eigentum des Betriebsinhabers ist. Dabei werden Flächen, die vom Betriebsinhaber als Nutznießer oder Erbpächter bewirtschaftet werden, den eigenen landwirtschaftlich genutzten Flächen gleichgesetzt. Altenteilerland wird zur selbstbewirtschafteten eigenen landwirtschaftlich genutzten Fläche des abgebenden Betriebes gerechnet, sofern es vom Altenteiler nicht mit eigenen Arbeitskräften und eigenen Produktionsmitteln bewirtschaftet wird.

**Verpachtete eigene LF:** Hierbei handelt es sich um die verpachteten landwirtschaftlich genutzten Flächen des befragten Betriebes.

**Unentgeltlich abgegebene eigene LF:** *unentgeltlich abgegebene eigene* landwirtschaftlich genutzte Fläche ist die im Eigentum des befragten Betriebes stehende, aber auf bestimmte oder unbestimmte Zeit ohne Gegenleistung (in Form von Geld oder Naturalien) an Dritte zur Bewirtschaftung überlassene landwirtschaftlich genutzte Fläche.

### **Betriebsfläche**

Als Betriebsfläche wird die selbstbewirtschaftete Gesamtfläche eines Betriebes bezeichnet. Sie umfaßt die von einem Betrieb aus bewirtschaftete oder verwaltete Bodenfläche, unabhängig davon, ob es sich um eigene, gepachtete oder unentgeltlich zur Bewirtschaftung übernommene Flächen handelt. Zur Betriebsfläche zählt neben der landwirtschaftlich genutzten Fläche (LF) auch die nicht mehr landwirtschaftlich genutzte Fläche, Öd- und Unland, unkultivierte Moorflächen, Waldflächen, Gewässerflächen, Gebäude- und Hofflächen, Parkanlagen sowie Ziergärten.

### **Landwirtschaftlich genutzte Fläche**

Zur LF zählen alle Flächen, die als Ackerland (einschließlich Erwerbsgartenland), Dauergrünland, Haus- und Nutzgärten, Obstanlagen, Baumschulen, Rebland, Korbweiden-, Pappelanlagen und Weihnachtsbaumkulturen außerhalb des Waldes genutzt werden.

### **Ackerland**

Zum Ackerland rechnen alle Flächen, die in die Fruchtfolge einbezogen sind und regelmäßig beackert und bestellt werden (einschließlich Brachflächen mit Stille-

ungsprämie). Im einzelnen zählen hierzu die Flächen der als Hauptnutzung angebaute Getreidearten und Hülsenfrüchte zur Körnergewinnung, der Hackfrüchte, Handelsgewächse und Futterpflanzen sowie der zur Gründüngung bestimmten Hauptfrüchte und der übrigen beackerten, aber vorübergehend nicht bestellten Felder. Auch die Flächen von Gemüse, Erdbeeren, Blumen und sonstigen Gartengewächsen im feldmäßigen Anbau und im Erwerbsgartenbau (einschließlich Unterglasflächen) sowie Ackerflächen mit Obstbäumen, bei denen das Obst nur die Nebennutzung, Ackerfrüchte aber die Hauptnutzung darstellen, sind miteinbezogen.

### **Dauergrünland**

Dauergrünland umfaßt alle Grünlandflächen, die außerhalb der Fruchtfolge – das heißt ohne Unterbrechung durch andere Kulturen – genutzt werden und zur Futter- oder Streugewinnung bzw. zum Abweiden bestimmt sind. Dauergrünlandflächen sind dementsprechend Wiesen, Mähweiden, Weiden einschließlich Almen sowie Hutungen und Streuwiesen, außerdem Baumobstwiesen, soweit nicht Obst die Hauptnutzung darstellt.

### **Haus- und Nutzgärten**

Dies sind Gartenflächen, auf denen für den eigenen Bedarf Gartengewächse (Obst, Gemüse, Zierpflanzen) oder Kartoffeln u.a. angebaut werden, auch Grabeland auf dem Acker außerhalb der Fruchtfolge. Nicht zum Gartenland rechnen die Flächen des Feldgemüsebaus und des Erwerbsgartenbaus, auch wenn sie eingezäunt sind, sowie private Parkanlagen, Rasenflächen und Ziergärten.

### **Obstanlagen**

Als Obstanlagen zählen die ertragsfähigen und noch nicht ertragsfähigen Anlagen von Obstbäumen und Obststräuchern ohne Unterkultur oder mit Unterkultur, wenn Obst die Hauptnutzung darstellt.

### **Baumschulflächen**

Zu den Baumschulflächen gehören Flächen zur Anzucht und Vermehrung von Gehölzen, jedoch ohne forstliche Pflanzgärten für den Eigenbedarf und ohne Rebschulen und Rebschnittgärten.

### **Bestocktes Rebland und Rebbrache zur Wiederbestockung**

Hierzu zählen die mit Reben bestockten Flächen einschließlich der Rebschulen, Rebschnittgärten und Jungfelder sowie die gegenwärtig nicht bestockten Flächen, die für eine (Wieder-)Anpflanzung mit Reben vorbereitet werden.

### **Korbweidenanlagen, Pappelanlagen, Weihnachtsbaumkulturen**

Dies sind Flächen mit geschlossenen Beständen von Korbweiden sowie Pappeln oder Weihnachtsbäumen außerhalb des Waldes.

### **Nicht mehr genutzte landwirtschaftliche Fläche**

Hierzu zählen das aus wirtschaftlichen Gründen nicht mehr bestellte Ackerland, das nicht mehr gemäht oder beweidete Dauergrünland, nicht mehr genutztes Rebland sowie nicht mehr genutzte Obstanlagen.

### **Waldfläche**

Hierzu zählen die Holzbodenfläche und forstwirtschaftliche Pflanzgärten. Zur Holzbodenfläche gehören auch Wege unter 5 m Breite, Blößen (Kahlflächen, die wieder aufgeforstet werden), gering bestockte (Nichtwirtschaftswald) und unbestockte Flächen (z.B. Holzlagerplätze), deren Größe den Zuwachs nicht wesentlich mindert.

### **Getreide**

Zum Getreidebau rechnen alle Flächen, die zum Zwecke der Körnergewinnung mit Weizen einschließlich Dinkel (Spelz), Triticale, Roggen, Gerste, Hafer, Menggetreide oder Körnermais bebaut sind. Bei den Getreidearten sind hier jeweils Winter- und Sommeranbau (z.B. Winterweizen und Sommerweizen, Wintergerste und Sommergerste) zusammengefaßt.

### **Hülsenfrüchte zur Körnergewinnung**

Hierzu rechnet der Anbau der zum Ausreifen bestimmten Hülsenfrüchte (z.B. Ackerbohnen, gelbe Erbsen, weiße Bohnen) sowie der gemischte Anbau von Getreide und Hülsenfrüchten zur Körnergewinnung.

### **Hackfrüchte**

Die Hackfruchtfläche umfaßt den Anbau folgender Fruchtarten (ohne Samenanbau): Kartoffeln, Zuckerrüben, Futter-(Runkel-)rüben, Kohlrüben sowie alle anderen Hackfrüchte, wie z.B. Futtermöhren, Futterkohl, Markstammkohl.

### **Gartengewächse**

Die Fläche der Gartengewächse umfaßt

- den Freilandanbau von Gemüse, Spargel, Erdbeeren im Wechsel mit landwirtschaftlichen Kulturen und im Wechsel mit Gartengewächsen,

- den Unterglasgemüsebau (einschließlich Erdbeeren unter Glas),
- den Anbau von Blumen, Zierpflanzen, Stauden im Freiland und unter Glas,
- den Anbau von Gartenbausämereien sowie von Blumenzwiebeln und -knollen zur Vermehrung.

### **Handelsgewächse**

Zu den Handelsgewächsen rechnen die zum Ausreifen bestimmten Ölfrüchte Winter- und Sommerraps, Winter- und Sommerrüben, Flachs, Körnersonnenblumen, Körnersenf sowie Hopfen, Tabak, Rüben und Gräser zur Samengewinnung, Heil- und Gewürzpflanzen, Zichorien, Topinambur und andere Öl- und Faserpflanzen.

### **Futterpflanzen**

Der Feldfutterbau umfaßt Klee, Klee gras einschließlich Kleebrache, Luzerne, Gras auf dem Ackerland zum Abmähen oder Abweiden (Ackerwiese bzw. Ackerweide), Grünmais oder Silomais, Serradella, Esparsette, Wicken und Süßlupinen sowie andere Futterpflanzen zur Grünfütter-, Gärfütter- oder Heugewinnung.

## **Anmerkungen zu den Tabellen**

Die Ergebnisdarstellung erfolgt in allen Tabellen für das Land getrennt nach den beiden Hauptproduktionsrichtungen "Landwirtschaftliche Betriebe" und "Forstbetriebe"

Die Forstbetriebe (Betriebe mit der Hauptproduktionsrichtung Forstwirtschaft) sind für zahlreiche Merkmalsnachweisungen von untergeordneter Bedeutung. Da sie auch zahlenmäßig kaum ins Gewicht fallen, werden sie in einem Teil der Tabellen nicht größenklassenweise, sondern jeweils nur in einer Summenzeile ausgedruckt.

Die Tabellenummerierung entspricht dem Bundesprogramm.

### **Tabelle 1: Betriebe nach Hauptnutzungsarten**

Die Tabelle gibt einen Gesamtüberblick über die Zahl und Fläche der bei der LZ/AB 1991 erfaßten Betriebe in der Gliederung nach folgenden Hauptnutzungsarten: landwirtschaftlich genutzte Fläche, nicht mehr genutzte landwirtschaftliche Fläche, Öd- und Unland, unkultivierte Moorfläche, Wald, Gewässer, sonstige Flächen. Die Tabelle liegt jeweils in einer Gliederung nach Größenklassen der Betriebsfläche (Tabelle 1.1) und nach Größenklassen der landwirtschaftlich genutzten Fläche (Tabelle 1.2) vor.



### **Tabelle 2: Betriebe mit landwirtschaftlich genutzter Fläche**

Mit dieser Tabelle wird ein detaillierter Überblick über die Größenstruktur der Betriebe gegeben, indem die Betriebe und ihre landwirtschaftlich genutzte Fläche in einer Doppelgliederung Größenklassen der Betriebsfläche einerseits und der landwirtschaftlich genutzten Fläche andererseits zugeordnet werden.

### **Tabelle 3: Betriebe mit Waldfläche**

Bei der großen Bedeutung des Waldes bringt diese Tabelle die zur Tabelle 2 vergleichbare Doppelgliederung der Betriebe, der Waldfläche und der landwirtschaftlich genutzten Fläche nach der Betriebsgröße einerseits und der Waldfläche andererseits. Dabei wird die Waldfläche in Tabelle 3.1 mit der Betriebsfläche, in Tabelle 3.2 mit der landwirtschaftlich genutzten Fläche kombiniert. Außer der Betriebsgliederung nach den Hauptproduktionsrichtungen Landwirtschaft und Forstwirtschaft werden die Betriebe, deren Inhaber natürliche Personen sind, gesondert dargestellt. Die Betriebe in der Hand juristischer Personen können dann als Differenz errechnet werden.

### **Tabelle 4: Betriebe nach Rechtsformen**

Zur näheren Kennzeichnung der Rechtsverhältnisse werden in dieser Tabelle die Betriebe mit ihren wichtigsten Flächen (Betriebsfläche, landwirtschaftlich genutzte Fläche, Waldfläche und Ackerfläche) in der Untergliederung nach Größenklassen der LF bzw. bei Forstbetrieben der Waldfläche und den folgenden Rechtsformen dargestellt:

- Natürliche Personen
- Gebietskörperschaften
- Sonstige juristische Personen des öffentlichen Rechts
- Juristische Personen des privaten Rechts.

### **Tabelle 5: Betriebe mit Waldfläche nach Rechtsformen**

Im Gegensatz zu Tabelle 4 werden hier nicht alle Betriebe, sondern nur die Betriebe mit Waldfläche nachgewiesen. Die Darstellung erstreckt sich auf die Rechtsformen einerseits und Größenklassen der Waldfläche andererseits. Bei den Rechtsformen sind über die summarischen Nachweisungen in Tabelle 4 hinaus die Gebietskörperschaften nach Bund, Bundesland und Bezirk untergliedert.

### **Tabelle 19: Betriebe nach Besitzverhältnissen der landwirtschaftlich genutzten Fläche und dem Anteil der Eigenfläche an der landwirtschaftlich genutzten Fläche**

Zur Kennzeichnung der Besitzverhältnisse sind in dieser Tabelle die LZ/AB-Betriebe mit Eigenfläche, Pachtfläche sowie Eigenfläche und Pachtfläche nebeneinander nachgewiesen. Bei den Betrieben, die sowohl Eigen- als auch Pachtfläche aufweisen, sind folgende Größenklassen des Anteils der Eigenfläche an der gesamten landwirtschaftlich genutzten Fläche gebildet:

100 %	
75	bis unter 100 %
50	bis unter 75 %
25	bis unter 50 %
0,01	bis unter 25 %
0 %	

Für die landwirtschaftlichen Betriebe ist der Nachweis zugleich nach Größenklassen der landwirtschaftlich genutzten Fläche untergliedert, während die Forstbetriebe lediglich insgesamt nachgewiesen werden.

### **Tabelle 20: Betriebe mit gepachteten Einzelgrundstücken nach der Höhe der Jahrespacht in DM je Hektar**

Mit dieser Tabelle wird der Umfang der Pachtungen von familienfremden Personen und die Höhe der durchschnittlich geleisteten Jahrespachtentgelte nach folgenden Größenklassen dargestellt:

unter 100	} DM je Hektar Pachtfläche
100 bis unter 200	
200 bis unter 300	
300 bis unter 400	
400 bis unter 500	
500 bis unter 600	
600 und mehr	

Für die Nachweisungen auf Landesebene sind darüber hinaus weitere Gliederungen bis zu 1000 DM und mehr je Hektar Pachtfläche vorgenommen. Da die Pachtungen für Forstbetriebe eine verschwindend geringe Rolle spielen, ist hier der Nachweis nur für die Forstbetriebe insgesamt ohne Gliederung nach Größenklassen der landwirtschaftlich genutzten Fläche geführt.

### **Tabelle 451: Besitz- und Eigentumsverhältnisse an der landwirtschaftlich genutzten Fläche der landwirtschaftlichen Betriebe**

Nachgewiesen werden sämtliche landwirtschaftliche Betriebe, die zum Darstellungsbereich des repräsentativen

Teils der LZ/AB 1991 gehören. In der eigenen landwirtschaftlich genutzten Fläche sind dabei auch die verpachteten und/oder unentgeltlich abgegebenen landwirtschaftlich genutzten Flächen enthalten.

te nach den **Besitzverhältnissen** und in der **Kopfspalte** nach den **Eigentumsverhältnissen**.

## Geheimhaltung

Erforderliche Geheimhaltungsmaßnahmen nach § 16 Bundesstatistikgesetz sind in den Tabellen entweder durch Löschung (.) oder durch Zusammenfassung eingearbeitet. Bei der Zusammenfassung von Spaltenwerten (horizontal) erfolgt eine Kennzeichnung mit "h", von Zeilenwerten (vertikal) mit "v", wobei der durch Addition erhaltene Wert der jeweils letzten Geheimhaltungsspalte bzw. -zeile zugeordnet ist (vgl. Zeichenerklärung).

### **Tabelle 452: Landwirtschaftliche Betriebe nach Größenklassen der eigenen landwirtschaftlich genutzten Fläche und der gesamten selbstbewirtschafteten landwirtschaftlich genutzten Fläche**

Hier werden die landwirtschaftlichen Betriebe in einer Kreuzgliederung nachgewiesen, und zwar in der **Vorspal-**

## Zeichenerklärung und Abkürzungen

<b>Zeichenerklärung:</b>	0	= Zahlenwert vorhanden, aber kleiner als die Hälfte der kleinsten dargestellten Einheit
	–	= kein Zahlenwert vorhanden
	.	= Nachweis aus Gründen der Geheimhaltung nicht möglich
	v	= Geheimhaltung durch Zusammenfassung von aufeinanderfolgenden Zeilenwerten in der Spalte – Summenwert der jeweils letzten Geheimhaltungszeile zugeordnet: z.B. 40 v
	h	= Geheimhaltung durch Zusammenfassung von aufeinanderfolgenden Spaltenwerten in der Zeile – Summenwert der jeweils letzten Geheimhaltungsspalte zugeordnet: z.B. 40 h

<b>Abkürzungen:</b>	AB	= Agrarberichterstattung
	AF	= Ackerfläche
	BF	= Betriebsfläche
	DF	= Dauergrünlandfläche
	ha	= Hektar
	HPR	= Hauptproduktionsrichtung
	LF	= Landwirtschaftlich genutzte Fläche
	LZ	= Landwirtschaftszählung
	WF	= Waldfläche

Rundungen erfolgten im allgemeinen ohne Rücksicht auf die Endsummen maschinell; bei der Summierung von Einzelangaben können sich daher geringfügige Abweichungen zur Endsumme ergeben.

# **Tabellen**

## 08 BADEN-WUERTTEMBERG

LF01	NR.	BETRIEBS- FLAECHE	VON ... BIS UNTER ... HA	BETRIEBSFLAECHE		LANDWIRTSCHAFTLICH GENUTZTE FLAECHE		NICHT MEHR GENUTZTE LANDWIRT- SCHAFTLICHE FLAECHE		OED- UND UNLAND		UNKULTIVIERTE MOORFLAECHE	
				BETRIEBE	FLAECHE HA	BE- TRIEBE	FLAECHE HA	BE- TRIEBE	FLAECHE HA	BE- TRIEBE	FLAECHE HA	BE- TRIEBE	FLAECHE HA
				1	2	3	4	5	6	7	8	9	10

## LANDWIRTSCHAFT

01		UNTER 1		7821	4888	7692	4108	627	91	996	84	9	1
02	1	-	2	13569	20038	13532	16981	1238	309	2594	371	46	8
03	2	-	5	21721	71423	21674	57983	1898	850	5754	1388	152	71
04	5	-	10	18714	135758	18696	113988	1142	796	6151	2035	173	91
05	10	-	15	11720	144744	11714	124399	623	564	4343	1823	166	89
06	15	-	20	8406	146226	8400	126637	351	289	3334	1601	164	100
07	20	-	30	11796	290341	11796	252720	497	549	5031	2734	249	194
08	30	-	50	11324	432462	11323	374300	467	459	5242	3554	258	246
09	50	-	75	4256	254023	4256	217576	219	234	2173	2062	73	87
10	75	-	100	1204	102582	1204	87587	89	253	646	733	34	122
11	100	-	200	635	81180	635	68498	75	294	337	846	v	v
12	200	-	500	75	20944	74	17343	13	126	34	444	12v	106v
13	500	-	1000	v	v	v	v	v	v	v	v	-	-
14	1000	UND MEHR		9v	6225v	9v	3416v	3v	22v	6v	63v	.	.
15		ZUSAMMEN		111250	1710834	111005	1465534	7242	4835	36641	17738	1337	1114

## FORST

16		UNTER 1		-	-	-	-	-	-	-	-	-	-
17	1	-	2	5213	7703	1710	83	217	47	653	111	20	6
18	2	-	5	5678	17536	2366	213	519	342	1298	536	47	22
19	5	-	10	1944	13525	822	135	230	333	535	352	25	30
20	10	-	15	512	6214	187	50	71	161	147	138	5	8
21	15	-	20	246	4261	88	32	39	104	77	88	v	v
22	20	-	30	269	6526	97	57	40	63	92	123	3v	5v
23	30	-	50	213	8191	53	50	29	59	67	163	5	11
24	50	-	75	159	9826	35	56	16	55	35	71	v	v
25	75	-	100	148	12922	40	107	16	50	50	296	5v	88v
26	100	-	200	245	33865	44	124	12	20	51	219	v	v
27	200	-	500	373	121431	43	170	26	93	49	379	8v	141v
28	500	-	1000	v	v	v	v	v	v	v	v	v	v
29	1000	UND MEHR		522v	856153v	87v	1030v	96v	1124v	160v	3298v	17v	642v
30		ZUSAMMEN		15522	1098153	5572	2107	1311	2451	3214	5773	135	953

## INS

31		UNTER 1		7821	4888	7692	4108	627	91	996	84	9	1
32	1	-	2	18782	27741	15242	17064	1455	357	3247	482	66	14
33	2	-	5	27399	88959	24040	58196	2417	1191	7052	1924	199	93
34	5	-	10	20658	149283	19518	114123	1372	1129	6686	2386	198	121
35	10	-	15	12232	150958	11901	124449	694	725	4490	1961	171	98
36	15	-	20	8652	150487	8488	126669	390	392	3411	1689	165	100
37	20	-	30	12065	296867	11893	252777	537	612	5123	2857	251	198
38	30	-	50	11537	440653	11376	374350	496	518	5309	3717	263	256
39	50	-	75	4415	263849	4291	217631	235	289	2208	2133	76	119
40	75	-	100	1352	115504	1244	87694	105	303	696	1029	36	177
41	100	-	200	880	115046	679	68622	87	315	388	1065	13	197
42	200	-	500	448	142375	117	17513	39	219	83	823	7	50
43	500	-	1000	229	165067	33	3535	31	179	37	350	.	.
44	1000	UND MEHR		302	697311	63	911	68	966	129	3011	16	600
45		INSGESAMT		126772	2808987	116577	1467641	8553	7287	39855	23511	1472	2066

1) GEBAEUDE-, HOFFLAECHE, WEGELAND UND SONSTIGE FLAECHE DES BETRIEBES (ZIERGAERTEN, PARKANLAGEN, RASENFLAECHE).

HAUPTNUTZUNGSARTEN 1991

DER BETRIEBSFLAECHE

08 BADEN-WUERTEMBERG

WALD		GEWASSER		KEIN NACHWEIS VORGESEHEN		SONSTIGE FLAECHEN 1)		ANTEIL DER AN DER BETRIEBSFL. FLAECHE				
BE-TRIEBE	FLAECHE	BE-TRIEBE	FLAECHE	BE-TRIEBE	FLAECHE	BE-TRIEBE	FLAECHE	LANDW. GEN. (SP.4)	NICHT M. GEN. FLAECHE (SP.6)	LANDW. FLAECHE (SP.12)	WALD-FLAECHE (SP.2)	L F
11	12	13	14	15	16	17	18	19	20	21		

LICHE BETRIEBE

711	122	15	2	-	-	6724	481	84,0	1,9	2,5	01
3549	1189	128	13	-	-	12771	1168	84,7	1,5	5,9	02
10268	8491	402	55	-	-	20799	2586	81,2	1,2	11,9	03
10912	15823	475	87	-	-	18230	2939	84,0	0,6	11,7	04
7367	15440	376	85	-	-	11519	2342	85,9	0,4	10,7	05
5572	15443	344	68	-	-	8301	2089	86,6	0,2	10,6	06
8165	30375	635	226	-	-	11668	3544	87,0	0,2	10,5	07
8136	48961	753	256	-	-	11224	4716	86,6	0,1	11,3	08
2998	31444	367	113	-	-	4212	2508	85,7	0,1	12,4	09
806	12710	130	110	-	-	1192	1066	85,4	0,2	12,4	10
363	10294	83	185	-	-	619	958	84,4	0,4	12,7	11
29	2326	9	20	-	-	72	685	82,8	0,6	11,1	12
v	v	v	v	-	-	v	v	72,5	0,2	25,2	13
6v	2596v	4v	5v	-	-	9v	123v	2,0	0,9	91,2	14
58882	195184	3721	1223	-	-	107340	25205	85,7	0,3	11,4	15

BETRIEBE

5213	7099	29	2	-	-	3721	355	1,1	0,6	92,2	16
5678	15654	114	20	-	-	4498	750	1,2	1,9	89,3	18
1944	12196	77	40	-	-	1524	438	1,0	2,5	90,2	19
512	5648	25	17	-	-	383	192	0,8	2,6	90,9	20
246	3914	19	11	-	-	182	112	0,7	2,4	91,8	21
269	6038	27	78	-	-	191	163	0,9	1,0	92,5	22
213	7787	17	8	-	-	126	115	0,6	0,7	95,1	23
159	9396	21	52	-	-	95	164	0,6	0,6	95,6	24
148	12231	16	12	-	-	93	171	0,8	0,4	94,7	25
245	33182	12	36	-	-	129	191	0,4	0,1	98,0	26
373	119887	24	61	-	-	170	792	0,1	0,1	98,7	27
v	v	v	v	-	-	v	v	0,1	0,1	98,5	28
522v	833344v	108v	1679v	-	-	321v	15036v	0,1	0,1	97,1	29
15522	1066376	489	2016	-	-	11433	18479	0,2	0,2	97,1	30

GESAMT

711	122	15	2	-	-	6724	481	84,0	1,9	2,5	31
8762	8288	157	14	-	-	16492	1523	61,5	1,3	29,9	32
15946	24145	516	74	-	-	25297	3336	65,4	1,3	27,1	33
12856	28019	552	127	-	-	19754	3378	76,4	0,8	18,8	34
7879	21088	401	102	-	-	11902	2534	82,4	0,5	14,0	35
5818	19357	363	79	-	-	8483	2201	84,2	0,3	12,9	36
8434	36413	662	304	-	-	11859	3707	85,1	0,2	12,3	37
8349	56717	770	264	-	-	11350	4831	85,0	0,1	12,9	38
3157	40840	388	165	-	-	4307	2672	82,5	0,1	15,5	39
954	24941	146	122	-	-	1285	1238	75,9	0,3	21,6	40
608	43476	95	221	-	-	748	1149	59,6	0,3	37,8	41
402	122213	33	81	-	-	242	1476	12,3	0,2	85,8	42
226	159182	22	269	-	-	118	1510	2,1	0,1	96,4	43
302	676758	90	1415	-	-	212	13649	0,1	0,1	97,1	44
74404	1261560	4210	3239	-	-	118773	43684	52,2	0,3	44,9	45

## 1 LANDWIRTSCHAFTLICHE BETRIEBE

## 1.1 NACH GROSSENKLASSEN

LFDI	NR.	BETRIEBS- FLAECHE	BETRIEBSFLAECHE		LANDWIRTSCHAFTLICH GENUTZTE FLAECHE		NICHT MEHR GENUTZTE LANDWIRT- SCHAFTLICHE FLAECHE		OED- UND UNLAND		UNKULTIVIERTE MOORFLAECHE	
			INSGESAMT	INSGESAMT	BE- TRIEBE	FLAECHE HA	BE- TRIEBE	FLAECHE HA	BE- TRIEBE	FLAECHE HA	BE- TRIEBE	FLAECHE HA
		VOM ... BIS UNTER ... HA	1	2	3	4	5	6	7	8	9	10
<b>RB STUTT GART</b>												
01		UNTER 2	7227	7930	7177	6725	519	93	944	117	7	1
02	2	- 5	6162	20281	6144	16170	506	198	1619	413	12	4
03	5	- 10	5627	41209	5619	34921	354	200	1802	570	13	6
04	10	- 20	6832	99033	6826	87267	364	295	2450	977	11	10
05	20	UND MEHR	9766	375872	9765	338968	494	562	4073	2729	25	21
06		INSGESAMT	35614	544326	35531	484051	2237	1347	10888	4805	68	41
<b>RB KARLSRUHE</b>												
07		UNTER 2	4184	5046	4168	4350	638	155	532	66	4	0
08	2	- 5	3836	12230	3833	10337	532	269	949	183	3	0
09	5	- 10	2243	15960	2240	13386	242	198	720	190	5	2
10	10	- 20	2006	28836	2004	24656	176	165	719	240	6	1
11	20	UND MEHR	3330	156796	3329	141940	313	493	1454	905	19	22
12		INSGESAMT	15599	218868	15574	194668	1901	1279	4374	1584	37	26
<b>RB FREIBURG</b>												
13		UNTER 2	7332	8377	7308	7079	586	118	1725	204	14	1
14	2	- 5	6964	23033	6955	18633	594	261	2074	486	31	9
15	5	- 10	5963	42963	5961	34546	378	259	2148	723	32	21
16	10	- 20	5164	73425	5163	57782	278	268	2176	1123	48	26
17	20	UND MEHR	7127	303387	7127	220206	346	506	3626	3497	95	254
18		INSGESAMT	32550	451185	32514	338246	2182	1412	11749	6033	220	311
<b>RB TUEBINGEN</b>												
19		UNTER 2	2647	3573	2571	2935	122	34	389	69	30	7
20	2	- 5	4759	15879	4742	12843	266	122	1112	305	106	57
21	5	- 10	4881	35625	4876	31135	168	140	1481	552	123	61
22	10	- 20	6124	89677	6121	81331	156	126	2332	1085	265	152
23	20	UND MEHR	9076	351703	9076	320326	210	377	4316	3305	488	458
24		INSGESAMT	27487	496456	27386	448570	922	798	9630	5315	1012	736

1) GEBAEUDE-, HOFFLAECHEEN, WEGELAND UND SONSTIGE FLAECHEEN DES BETRIEBES (ZIERGAERTEN, PARKANLAGEN, RASENFLAECHEEN).

NACH HAUPTNUTZUNGSARTEN 1991

DER BETRIEBSFLAECHE

WALD		GEWAESSER		KEIN NACHWEIS VORGESEHEN		SONSTIGE FLAECHE 1)		ANTEIL DER AN DER BETRIEBSFL. FLAECHE			
BE-TRIEBE	FLAECHE HA	BE-TRIEBE	FLAECHE HA	BE-TRIEBE	FLAECHE HA	BE-TRIEBE	FLAECHE HA	LANDW. GEN. (SP.4)	NICHT M. GEN. FLAECHE (SP.6)	WALD-FLAECHE (SP.12)	ANDERE FLAECHE (SP.2)
11	12	13	14	15	16	17	18	19	20	21	
1478	468	23	4	-	-	6466	523	84,8	1,2	5,9	01
3227	2759	52	13	-	-	5886	724	79,7	1,0	13,6	02
3502	4599	63	24	-	-	5487	890	84,7	0,5	11,2	03
4692	9071	59	22	-	-	6736	1391	88,1	0,3	9,2	04
7217	29331	195	159	-	-	9672	4103	90,2	0,1	7,8	05
20116	46228	392	223	-	-	34247	7630	88,9	0,2	8,5	06
576	155	29	2	-	-	3855	318	86,2	3,1	3,1	07
1423	1021	47	6	-	-	3631	413	84,5	2,2	8,3	08
1150	1842	40	8	-	-	2159	335	83,9	1,2	11,5	09
1069	3335	27	17	-	-	1953	423	85,5	0,6	11,6	10
1633	11792	81	49	-	-	3280	1594	90,5	0,3	7,5	11
5851	18145	224	82	-	-	14878	3083	88,9	0,6	8,3	12
1497	416	54	5	-	-	6717	555	84,5	1,4	5,0	13
3331	2797	167	19	-	-	6715	828	80,9	1,1	12,1	14
3689	6457	177	16	-	-	5821	941	80,4	0,6	15,0	15
3577	12977	265	45	-	-	5093	1205	78,7	0,4	17,7	16
5238	74730	906	250	-	-	7048	3945	72,6	0,2	24,6	17
17332	97376	1569	334	-	-	31394	7474	75,0	0,3	21,6	18
709	272	37	4	-	-	2457	253	82,1	0,9	7,6	19
2287	1914	136	16	-	-	4567	621	80,9	0,8	12,1	20
2571	2925	195	39	-	-	4763	774	87,4	0,4	8,2	21
3601	5501	369	70	-	-	6038	1413	90,7	0,1	6,1	22
6415	22824	799	456	-	-	8996	3958	91,1	0,1	6,5	23
15583	33435	1536	584	-	-	26821	7018	90,4	0,2	6,7	24

## 08 BADEN-WUERTTEMBERG

LFDI	NR.	LANDW. GENUTZTE FLAECHE VON ... BIS UNTER ... HA	BETRIEBSFLAECHE		LANDWIRTSCHAFTLICH GENUTZTE FLAECHE		NICHT MEHR GENUTZTE LANDWIRTSCHAFTLICHE FLAECHE		OED- UND UNLAND		UNKULTIVIERTE MOORFLAECHE	
			BETRIEBE	FLAECHE HA	BE- TRIEBE	FLAECHE HA	BE- TRIEBE	FLAECHE HA	BE- TRIEBE	FLAECHE HA	BE- TRIEBE	FLAECHE HA
			1	2	3	4	5	6	7	8	9	10
LANDWIRTSCHAFT												
01	0 AR		245	1017	-	-	12	16	35	25	3	1
02	0,01-	1	10346	10381	10346	5953	1243	443	1859	323	34	14
03	1 -	2	17147	36291	17147	24303	1619	794	4053	1151	80	48
04	2 -	5	20925	92191	20925	68659	1511	1073	5752	1890	150	71
05	5 -	10	18424	175537	18424	133790	945	659	6394	2677	196	118
06	10 -	15	11502	181086	11502	141872	475	335	4335	2131	176	200
07	15 -	20	8256	172453	8256	143454	323	293	3376	1708	176	144
08	20 -	25	6156	160428	6156	137913	227	151	2674	1434	141	127
09	25 -	30	4681	145483	4681	128285	201	133	2010	1230	112	106
10	30 -	40	5920	227340	5920	203827	223	218	2585	1675	132	153
11	40 -	50	3157	152626	3157	140467	147	139	1456	1123	69	61
12	50 -	75	3076	193857	3076	183029	175	206	1442	1172	42	40
13	75 -	100	878	78424	878	74821	71	122	422	422	20	21
14	100 -	150	.	.	.	.	44	88	.	.	4	3
15	150 -	200	81	14528	81	13897	15	40	40	224	.	.
16	200 UND MEHR		62	19982	62	18327	11	127	23	106	.	.
17	ZUSAMMEN		111250	1710834	111005	1465534	7242	4835	36641	17738	1337	1114
FORST												
18	0 AR		9950	863854	-	-	793	1738	1507	3170	88	504
19	0,01-	1	5345	63635	5345	554	474	494	1565	1053	42	52
20	1 -	2	87	27948	87	122	12	70	45	104	.	.
21	2 -	5	74	39715	74	235	15	56	46	145	.	.
22	5 -	10	36	22100	36	246	7	23	29	122	.	.
23	10 -	15	6	10775	6	75	v	v	5	204	.	.
24	15 -	20	5	14599	5	81	3v	7v	3	49	.	.
25	20 -	25	4	9244	4	92	v	v	3	258	.	.
26	25 -	30	5	8630	5	139	v	v	3	49	.	.
27	30 -	40	v	v	v	v	3v	9v	v	v	.	.
28	40 -	50	6v	22071v	6v	256v	v	v	4v	182v	.	.
29	50 -	75	3	11257	3	183	4v	54v	3	270	.	.
30	75 -	100	.	.	.	.	.	.	.	.	.	.
31	100 -	150	.	.	.	.	.	.	.	.	.	.
32	150 -	200	.	.	.	.	.	.	.	.	.	.
33	200 UND MEHR		.	.	.	.	.	.	.	.	.	.
34	ZUSAMMEN		15522	1098153	5572	2107	1311	2451	3214	5773	135	953
INS												
35	0 AR		10195	864870	-	-	805	1754	1542	3195	91	505
36	0,01-	1	15691	74016	15691	6507	1717	937	3424	1376	76	65
37	1 -	2	17234	64240	17234	24425	1631	864	4098	1255	81	49
38	2 -	5	20999	131906	20999	68894	1526	1129	5798	2035	150	71
39	5 -	10	18460	197637	18460	134036	952	681	6423	2798	197	121
40	10 -	15	11508	191861	11508	141947	476	341	4340	2335	177	201
41	15 -	20	8261	187052	8261	143535	325	294	3379	1758	176	144
42	20 -	25	6160	169672	6160	138004	228	152	2677	1692	141	127
43	25 -	30	4686	154113	4686	128424	202	136	2013	1279	112	106
44	30 -	40	5922	233279	5922	203900	224	222	2586	1677	132	153
45	40 -	50	3161	168758	3161	140650	148	141	1459	1302	71	454
46	50 -	75	3079	205115	3079	183212	178	258	1445	1442	42	40
47	75 -	100	878	78424	878	74821	71	122	422	422	20	21
48	100 -	150	395	53534	395	47062	44	88	186	614	4	3
49	150 -	200	81	14528	81	13897	15	40	40	224	.	.
50	200 UND MEHR		62	19982	62	18327	11	127	23	106	.	.
51	INSGESAMT		126772	2808987	116577	1467641	8553	7287	39855	23511	1472	2066

1) GEBAEUDE-, HOFFLAECHEEN, WEGELAND UND SONSTIGE FLAECHEEN DES BETRIEBES (ZIERGAERTEN, PARKANLAGEN, RASENFLAECHEEN).



WALD				GEWAESSER				KEIN NACHWEIS VORGESEHEN				SONSTIGE FLAECHE 1)			ANTEIL DER AN DER BETRIEBSFL. FLAECHE		
BE-TRIEBE	FLAECHE HA	BE-TRIEBE	FLAECHE HA	BE-TRIEBE	FLAECHE HA	BE-TRIEBE	FLAECHE HA	BE-TRIEBE	FLAECHE HA	BE-TRIEBE	FLAECHE HA	19	20	21	LANDW. GEN. (SP.4)	NICHT M. GEN. FLAECHE (SP.6)	WALD-FLAECHE (SP.12)
11	12	13	14	15	16	17	18	19	20	21	19	20	21		%	(SP.2)	

FLAECHE BETRIEBE

119	901	.	.	-	-	239	73	-	1,5	88,6	01
2300	2684	55	19	-	-	9192	945	57,3	4,3	25,9	02
6880	7988	276	92	-	-	16253	1916	67,0	2,2	22,0	03
10186	17418	475	141	-	-	20052	2938	74,5	1,2	18,9	04
10825	34501	599	210	-	-	17990	3583	76,2	0,4	19,7	05
7263	33588	499	173	-	-	11324	2787	78,3	0,2	18,5	06
5450	24466	423	103	-	-	8157	2285	83,2	0,2	14,2	07
4186	18773	382	94	-	-	6083	1935	86,0	0,1	11,7	08
3124	14064	289	56	-	-	4637	1609	88,2	0,1	9,7	09
3953	19036	335	110	-	-	5859	2321	89,7	0,1	8,4	10
2020	9355	180	100	-	-	3129	1381	92,0	0,1	6,1	11
1843	7851	123	39	-	-	3035	1520	94,4	0,1	4,0	12
501	2332	47	44	-	-	870	662	95,4	0,2	3,0	13
26	124	13	11	-	-	76	227	95,4	0,2	2,4	14
19	903	7	19	-	-	60	499	95,7	0,3	0,9	15
58882	195184	3721	1223	-	-	107340	25205	91,7	0,6	4,5	16
								85,7	0,3	11,4	17

BETRIEBE

9950	844329	253	1395	-	-	6150	12718	-	0,2	97,7	18
5345	59882	174	55	-	-	5081	1546	0,9	0,8	94,1	19
87	26882	17	75	-	-	75	694	0,4	0,3	96,2	20
74	38266	17	70	-	-	66	943	0,6	0,1	96,4	21
36	21204	9	59	-	-	33	443	1,1	0,1	95,9	22
6	10125	6	18	-	-	6	346	0,7	0,1	94,0	23
5	14115	v	v	-	-	5	348	0,6	0,0	96,7	24
4	8744	4v	68v	-	-	3	86	1,0	0,0	94,6	25
5	8250	v	v	-	-	4	177	1,6	0,0	95,6	26
v	v	3v	14v	-	-	v	v	1,2	0,1	94,9	27
6v	20249v	4	169	-	-	6v	816v	1,1	0,0	90,6	28
3	10496	.	.	-	-	3	234	1,6	0,5	93,2	29
-	-	-	-	-	-	-	-	-	-	-	30
-	-	-	-	-	-	-	-	2,9	-	88,6	31
-	-	-	-	-	-	-	-	-	-	-	32
-	-	-	-	-	-	-	-	-	-	-	33
15522	1066376	489	2016	-	-	11433	18479	0,2	0,2	97,1	34

GESAMT

10069	845230	255	1396	-	-	6389	12791	-	0,2	97,7	35
7645	62567	229	73	-	-	14273	2491	8,8	1,3	84,5	36
6967	34870	293	167	-	-	16328	2610	38,0	1,3	54,3	37
10260	55684	492	211	-	-	20118	3882	52,2	0,9	42,2	38
10861	55706	608	269	-	-	18023	4026	67,8	0,3	28,2	39
7269	43713	505	191	-	-	11330	3134	74,0	0,2	22,8	40
5455	38582	425	107	-	-	8162	2633	76,7	0,2	20,6	41
4190	27518	384	158	-	-	6086	2021	81,3	0,1	16,2	42
3129	22313	290	68	-	-	4641	1786	83,3	0,1	14,5	43
3955	24675	337	112	-	-	5861	2540	87,4	0,1	10,6	44
2024	23964	184	268	-	-	3133	1979	83,3	0,1	14,2	45
1846	18346	124	61	-	-	3038	1754	89,3	0,1	8,9	46
501	2332	47	44	-	-	870	662	95,4	0,2	3,0	47
188	5033	17	83	-	-	385	649	87,9	0,2	9,4	48
26	124	13	11	-	-	76	227	95,7	0,3	0,9	49
19	903	7	19	-	-	60	499	91,7	0,6	4,5	50
74404	1261560	4210	3239	-	-	118773	43684	52,2	0,3	44,9	51

1 LANDWIRTSCHAFTLICHE BETRIEBE  
1.2 NACH GROSSENKLASSEN DER LAND

I I I LFDI I NR. I I I I I	LANDW. GENUTZTE FLAECHE VON ... BIS UNTER ... HA	BETRIEBSFLAECHE		LANDWIRTSCHAFTLICH GENUTZTE FLAECHE		NICHT MEHR GENUTZTE LANDWIRT- SCHAFTLICHE FLAECHE		OED- UND UNLAND		UNKULTIVIERTE MOORFLAECHE	
		BETRIEBE	FLAECHE HA	BE- TRIEBE	FLAECHE HA	BE- TRIEBE	FLAECHE HA	BE- TRIEBE	FLAECHE HA	BE- TRIEBE	FLAECHE HA
		1	2	3	4	5	6	7	8	9	10
RB STUTTGART											
01	UNTER 2	9206	15217	9123	9460	780	322	1681	509	11	3
02	2 - 5	5588	23515	5588	18404	407	327	1482	488	14	6
03	5 - 10	5559	48368	5559	40705	313	183	1871	750	9	4
04	10 - 20	6688	110326	6688	96940	306	176	2384	955	13	15
05	20 UND MEHR	8573	346900	8573	318542	431	340	3470	2104	21	15
06	INSGESAMT	35614	544326	35531	484051	2237	1347	10888	4805	68	41
RB KARLSRUHE											
07	UNTER 2	5193	8495	5168	588	917	448	882	167	6	11
08	2 - 5	3585	14908	3585	11428	380	289	887	205	5	1
09	5 - 10	2073	20057	2073	14792	194	139	702	210	6	1
10	10 - 20	1841	31474	1841	26503	139	111	678	225	5	2
11	20 UND MEHR	2907	143933	2907	136058	271	292	1225	777	15	10
12	INSGESAMT	15599	218868	15574	194668	1901	1279	4374	1584	37	26
RB FREIBURG											
13	UNTER 2	9368	15778	9332	10112	907	342	2547	532	26	10
14	2 - 5	7332	35702	7332	24206	521	316	2302	808	37	19
15	5 - 10	6052	67840	6052	43704	306	235	2366	1133	39	30
16	10 - 20	4966	110136	4966	70026	213	183	2206	1503	53	133
17	20 UND MEHR	4832	221729	4832	190197	235	337	2328	2057	65	118
18	INSGESAMT	32550	451185	32514	338246	2182	1412	11749	6033	220	311
RB TÜBINGEN											
19	UNTER 2	3971	8200	3870	4797	270	141	837	292	74	38
20	2 - 5	4420	18065	4420	14622	203	142	1081	389	94	45
21	5 - 10	4740	39272	4740	34588	132	102	1455	583	142	83
22	10 - 20	6263	101603	6263	91856	140	159	2443	1156	281	194
23	20 UND MEHR	8093	329316	8093	302706	177	255	3814	2894	421	376
24	INSGESAMT	27487	496456	27386	448570	922	798	9630	5315	1012	736

1) GEBAEUDE-, HOFFLAECHE, WEGELAND UND SONSTIGE FLAECHE DES BETRIEBES (ZIERGAERTEN, PARKANLAGEN, RASENFLAECHE).

NACH HAUPTNUTZUNGSARTEN 1991

WIRTSCHAFTLICH GENUTZTEN FLAECHE

WALD						GEWAESSER		KEIN NACHWEIS VORGESEHEN		SONSTIGE FLAECHE 1)		ANTEIL DER AN DER BETRIEBSFL. (SP.2)			
BE-TRIEBE	FLAECHE HA	BE-TRIEBE	FLAECHE HA	BE-TRIEBE	FLAECHE HA	BE-TRIEBE	FLAECHE HA	BE-TRIEBE	FLAECHE HA	BE-TRIEBE	FLAECHE HA	LANDW. GEN. (SP.4)	NICHT M. GEN. FLAECHE (SP.6)	WALD-FLAECHE (SP.12)	FLAECHE %
11	12	13	14	15	16	17	18	19	20	21					
3145	3924	59	54	-	-	8398	946	62,2	2,1	25,8	01				
2828	3520	51	21	-	-	5328	751	78,3	1,4	15,0	02				
3491	5693	53	56	-	-	5435	977	84,2	0,4	11,8	03				
4559	10778	65	21	-	-	6599	1442	87,9	0,2	9,8	04				
6093	22314	164	71	-	-	8487	3514	91,8	0,1	6,4	05				
20116	46228	392	223	-	-	34247	7630	88,9	0,2	8,5	06				
1240	1458	52	15	-	-	4831	508	69,3	5,3	17,2	07				
1402	2455	56	22	-	-	3391	508	76,7	1,9	16,5	08				
1033	4513	31	10	-	-	2003	391	73,8	0,7	22,5	09				
927	4255	29	5	-	-	1793	373	84,2	0,4	13,5	10				
1249	5463	56	30	-	-	2860	1303	94,5	0,2	3,8	11				
5851	18145	224	82	-	-	14878	3083	88,9	0,6	8,3	12				
3129	3841	122	27	-	-	8711	914	64,1	2,2	24,3	13				
3914	9277	227	29	-	-	7086	1048	67,8	0,9	26,0	14				
3853	21238	309	48	-	-	5926	1451	64,4	0,3	31,3	15				
3438	36373	432	127	-	-	4906	1790	63,6	0,2	33,0	16				
2998	26646	479	103	-	-	4765	2271	85,8	0,2	12,0	17				
17332	97376	1569	334	-	-	31394	7474	75,0	0,3	21,6	18				
1785	2351	100	15	-	-	3744	565	58,5	1,7	28,7	19				
2042	2166	141	69	-	-	4247	632	80,9	0,8	12,0	20				
2448	3056	206	96	-	-	4626	763	88,1	0,3	7,8	21				
3789	6647	396	123	-	-	6183	1468	90,4	0,2	6,5	22				
5519	19215	693	280	-	-	8021	3590	91,9	0,1	5,8	23				
15583	33435	1536	584	-	-	26821	7018	90,4	0,2	6,7	24				

## 1 LANDWIRTSCHAFTLICHE BETRIEBE

S.-NR.	GEBIET	BETRIEBSFLAECHE		LANDWIRTSCHAFTLICH GENUTZTE FLAECHE		NICHT MEHR GENUTZTE LANDWIRTSCHAFTLICHE FLAECHE		OED- UND UNLAND		UNKULTIVIERTE MOORFLAECHE	
		BETRIEBE	FLAECHE HA	BETRIEBE	FLAECHE HA	BETRIEBE	FLAECHE HA	BETRIEBE	FLAECHE HA	BETRIEBE	FLAECHE HA
		1	2	3	4	5	6	7	8	9	10
111	STUTTGART	430	2957	430	2706	58	14	41	94	-	-
115	BOEBLINGEN	1732	22195	1730	21494	64	29	361	96	.	.
116	ESSLINGEN	2197	21191	2195	19806	140	176	290	88	3	1
117	GOEPPINGEN	1740	33012	1738	29529	95	95	701	413	8	7
118	LUDWIGSBURG	3087	33894	3085	32587	223	110	543	174	5	1
119	REMS-MURR-KREIS	3513	35179	3507	28262	256	137	788	183	12	3
121	HEILBRONN	352	4933	352	4777	33	7	44	8	.	.
125	HEILBRONN	4903	59701	4896	56067	528	228	1115	362	5	1
126	HOHENLOHEKREIS	2943	47969	2939	42341	175	113	1412	747	.	.
127	SCHWAEBISCH HALL	4798	94997	4779	80376	89	74	1501	638	14	17
128	MAIN-TAUBERKREIS	4134	78479	4123	69820	438	265	2406	1360	8	7
135	HEIDENHEIM	1185	28059	1174	26404	37	20	312	107	3	2
136	OSTALBKREIS	4600	81759	4583	69883	101	80	1374	535	6	2
211	BADEN-BADEN	375	1440	375	1227	90	95	15	27	-	-
212	KARLSRUHE	198	2672	197	2558	30	19	14	13	-	-
215	KARLSRUHE	2580	34959	2579	33738	640	331	498	176	3	2
216	RASTATT	1730	12980	1730	12139	289	177	205	82	5	6
221	HEIDELBERG	148	1825	148	1748	8	4	10	7	-	-
222	MANNHEIM	157	3058	154	2975	4	26	-	-	-	-
225	NECKAR-ODENWALDKREIS	2629	53477	2626	47251	176	165	1248	556	5	2
226	RHEIN-NECKAR-KREIS	2295	39538	2290	36862	317	210	677	234	5	1
231	PFORZHEIM	87	1170	87	1104	8	3	18	6	-	-
235	CALW	1990	22208	1986	17519	109	116	681	180	4	1
236	ENZKREIS	1249	17188	1247	16653	143	96	280	77	5	12
237	FREUDENSTADT	2161	28353	2155	20895	87	38	728	226	10	3
311	FREIBURG IM BREISGAU	455	4631	455	3687	39	92	164	50	.	.
315	BREISGAU-HOCHSCHWARZWALD	6083	67884	6075	52564	557	254	2404	1154	39	74
316	EMMENDINGEN	3630	37708	3628	23846	311	154	1465	509	6	4
317	ORTENAUKREIS	8092	98667	8090	59064	488	326	2102	1070	26	19
325	ROTTWEIL	2437	40477	2430	32590	70	67	604	297	10	7
326	SCHWARZWALD-BAAR-KREIS	2407	52355	2405	41028	56	47	873	643	51	147
327	TUTTLINGEN	1498	27287	1496	25207	114	83	413	207	8	2
335	KONSTANZ	2261	38368	2260	35022	241	188	1102	766	49	43
336	LOERRACH	2412	29560	2406	23473	183	114	1100	555	8	1
337	WALDSHUT	3275	54246	3269	41765	123	88	1522	782	21	12
415	REUTLINGEN	2996	47849	2990	44756	94	83	1018	712	5	3
416	TUEBINGEN	1666	20024	1665	18803	187	101	324	87	7	1
417	ZOLLERNALBKREIS	2552	35841	2551	32927	187	164	598	167	11	9
421	ULM	259	5418	257	5067	10	3	80	23	-	-
425	ALB-DONAU-KREIS	4146	83809	4130	76727	75	39	1314	517	16	4
426	BIBERACH	4484	89496	4453	82465	81	108	1163	736	300	198
435	BODENSEEKREIS	2942	41987	2941	35505	133	110	1194	682	46	23
436	RAVENSBURG	5194	108898	5164	94387	77	85	2389	1570	534	458
437	SIGMARINGEN	3248	63134	3235	57932	78	105	1550	820	93	40

1) GEBAEUDE-, HOFFLAECHE, WEGELAND UND SONSTIGE FLAECHE DES BETRIEBES (ZIERGAERTEN, PARKANLAGEN, RASENFLAECHE).

NACH HAUPTNUTZUNGSARTEN 1991

WALD		GEWÄSSER		KEIN NACHWEIS VORGESEHEN		SONSTIGE FLÄCHEN 1)		ANTEIL DER AN DER BETRIEBSFL. FLÄCHE			ISCHLUESSEL-NR.
BE-TRIEBE	FLÄCHE HA	BE-TRIEBE	FLÄCHE HA	BE-TRIEBE	FLÄCHE HA	BE-TRIEBE	FLÄCHE HA	LANDW. GEN. (SP.4)	NICHT M. GEN. LANDW. FLÄCHE (SP.6)	WALD-FLÄCHE (SP.12)	
11	12	13	14	15	16	17	18	19	20	21	
71	23	.	.	-	-	401	102	91,5	0,5	0,8	111
508	287	10	3	-	-	1619	287	96,8	0,1	1,3	115
1029	788	10	1	-	-	2071	331	93,5	0,8	3,7	116
1254	2544	16	9	-	-	1680	416	89,5	0,3	7,7	117
704	391	11	6	-	-	2926	626	96,1	0,3	1,2	118
1807	5971	24	10	-	-	3361	613	80,3	0,4	17,0	119
54	20	.	.	-	-	320	119	96,8	0,1	0,4	121
1443	2133	42	32	-	-	4607	878	93,9	0,4	3,6	125
2219	4064	28	9	-	-	2873	695	88,3	0,2	8,5	126
3866	12481	101	61	-	-	4706	1350	84,6	0,1	13,1	127
3507	6180	34	8	-	-	4037	839	89,0	0,3	7,9	128
424	1246	15	2	-	-	1145	278	94,1	0,1	4,4	135
3230	10101	98	62	-	-	4501	1096	85,5	0,1	12,4	136
67	47	.	.	-	-	355	44	85,2	6,6	3,3	211
3	14	.	.	-	-	197	68	95,7	0,7	0,5	212
221	215	18	5	-	-	2404	493	96,5	0,9	0,6	215
300	224	38	22	-	-	1643	331	93,5	1,4	1,7	216
8	13	.	.	-	-	143	52	95,8	0,2	0,7	221
9	7	.	.	-	-	153	51	97,3	0,8	0,2	222
1755	4939	22	5	-	-	2547	559	88,4	0,3	9,2	225
655	1649	17	3	-	-	2143	579	93,2	0,5	4,2	226
21	28	.	.	-	-	87	29	94,4	0,3	2,4	231
1224	4072	31	18	-	-	1910	301	78,9	0,5	18,3	235
137	119	6	11	-	-	1186	220	96,9	0,6	0,7	236
1451	6818	87	18	-	-	2110	355	73,7	0,1	24,0	237
108	656	7	14	-	-	436	131	79,6	2,0	14,2	311
2535	12609	331	40	-	-	5787	1190	77,4	0,4	18,6	315
1542	12344	120	27	-	-	3447	825	63,2	0,4	32,7	316
3629	35818	538	86	-	-	7843	2284	59,9	0,3	36,3	317
1592	6984	61	12	-	-	2383	519	80,5	0,2	17,3	325
1320	9718	290	96	-	-	2367	676	78,4	0,1	18,6	326
1012	1532	26	6	-	-	1451	250	92,4	0,3	5,6	327
1071	1692	93	31	-	-	2197	627	91,3	0,5	4,4	335
1696	4986	53	12	-	-	2299	420	79,4	0,4	16,9	336
2827	11036	50	10	-	-	3184	553	77,0	0,2	20,3	337
1580	1759	29	5	-	-	2904	531	93,5	0,2	3,7	415
943	725	18	14	-	-	1606	294	93,9	0,5	3,6	416
1773	2243	35	8	-	-	2437	324	91,9	0,5	6,3	417
91	251	6	1	-	-	259	74	93,5	0,1	4,6	421
2096	5523	60	34	-	-	4098	965	91,6	0,0	6,6	425
2091	4692	112	54	-	-	4394	1243	92,1	0,1	5,2	426
1814	4518	293	149	-	-	2856	1000	84,6	0,3	10,8	435
3531	10278	851	296	-	-	5093	1823	86,7	0,1	9,4	436
1664	3447	132	24	-	-	3174	765	91,8	0,2	5,5	437

## 08 BADEN-WUERTTEMBERG

DAVON BETRIEBE														
BETRIEBE				OHNE				MIT						
INSGESAMT				LANDWIRTSCHAFTLICH GENUTZTE(R)				FLAECHE (LF)						
NR.	VON ... BIS	UNTER ... HA	BETRIEBE	BF	HA	WF	BETRIEBE	BF	HA	WF	BETRIEBE	BF	HA	WF
			1	2	3		4	5	6		7	8	9	
LANDWIRTSCHAFT														
01		UNTER 1	7821	4888	122		129	18		4		7692	4871	119
02	1	- 2	13569	20038	1189		37	52		37		13532	19986	1152
03	2	- 5	21721	71423	8491		47	143		118		21674	71280	8373
04	5	- 10	18714	135758	15823		18	132		108		18696	135626	15715
05	10	- 15	11720	144744	15440		6	70		62		11714	144674	15378
06	15	- 20	8406	146226	15443		6	105		85		8400	146121	15358
07	20	- 30	11796	290341	30375		-	-		-		11796	290941	30375
08	30	- 50	11324	432462	48931		-	-		-		11323	432415	48883
09	50	- 75	4256	254023	31444		-	-		-		4256	254023	31444
10	75	- 100	1204	102582	12710		-	-		-		1204	102582	12710
11	100	- 200	635	81180	10294		-	-		-		635	81180	10294
12	200	- 500	75	20944	2326		-	-		-		74	20494	1886
13	500	- 1000	v	v	v		-	-		-		v	v	v
14	1000	UND MEHR	9v	6225v	2596v		-	-		-		9v	6225v	2596v
15		ZUSAMMEN	111250	1710834	195184		245	1017		901		111005	1709817	194283
FORST														
16		UNTER 1	-	-	-		-	-		-		-	-	-
17	1	- 2	5213	7703	7099		3503	5100		4800		1710	2603	2299
18	2	- 5	5678	17536	15654		3312	10189		9271		2366	7347	6383
19	5	- 10	1944	13525	12196		1122	7821		7116		822	5704	5080
20	10	- 15	512	6214	5648		325	3915		3601		187	2298	2047
21	15	- 20	246	4261	3914		158	2744		2574		88	1518	1340
22	20	- 30	269	6526	6038		172	4185		3933		97	2342	2104
23	30	- 50	213	8191	7787		160	6195		5953		53	1996	1834
24	50	- 75	159	9826	9396		124	7698		7415		35	2129	1981
25	75	- 100	148	12922	12231		108	9422		9066		40	3500	3165
26	100	- 200	245	33865	33182		201	27976		27667		44	5889	5515
27	200	- 500	373	121431	119887		330	107856		106850		43	13574	13037
28	500	- 1000	v	v	v		196	141704		139988		v	v	v
29	1000	UND MEHR	522v	856153v	833344v		239	529049		516094		87v	185400v	177261v
30		ZUSAMMEN	15522	1098153	1066376		9950	863854		844329		5572	234300	222047
INS														
31		UNTER 1	7821	4888	122		129	18		4		7692	4871	119
32	1	- 2	18782	27741	8288		3540	5151		4837		15242	22589	3451
33	2	- 5	27399	88959	24145		3359	10332		9389		24040	78626	14756
34	5	- 10	20658	149283	28019		1140	7953		7224		19518	141330	20795
35	10	- 15	12232	150958	21088		331	3985		3663		11901	146972	17425
36	15	- 20	8652	150487	19357		164	2848		2659		8488	147639	16699
37	20	- 30	12065	296867	36413		172	4185		3933		11893	292683	32480
38	30	- 50	11537	440653	56717		161	6243		6000		11376	434410	50717
39	50	- 75	4415	263849	40840		124	7698		7415		4291	256152	33425
40	75	- 100	1352	115504	24941		108	9422		9066		1244	106082	15875
41	100	- 200	880	115046	43476		2018	27976		27667		679	87069	15809
42	200	- 500	448	142375	122213		331	108306		107290		117	34069	14923
43	500	- 1000	229	165067	159182		196	141704		139988		33	23363	19194
44	1000	UND MEHR	302	697311	676758		239	529049		516094		63	168262	160664
45		INSGESAMT	126772	2808987	1261560		10195	864870		845230		116577	1944117	416330

DAVON (SP.7) BETRIEBE MIT LANDWIRTSCHAFTLICH GENUTZTER FLAECHE VON ... BIS UNTER ... HA

LF	BETR.	LF	BETR.	LF	BETR.	LF	BETR.	LF	BETR.	LF	BETR.	LF	BETR.	LF	BETR.
10	11	12	13	14	15	16	17	18	19	20	21	22			

LICHE BETRIEBE

4108	7692	4108	-	-	-	-	-	-	-	-	-	-	-	-	-	01
16981	2062	1509	11470	15471	-	-	-	-	-	-	-	-	-	-	-	02
57983	491	288	5043	7896	8171	19991	7969	29808	-	-	-	-	-	-	-	03
113988	76	34	515	758	607	1530	3558	14993	9177	56363	4763	40311	04			
124399	10	6	83	120	75	186	305	1256	772	4906	2517	22792	05			
126637	4	2	26	43	23	57	97	392	210	1334	335	2968	06			
252720	5	3	8	12	18	44	70	278	152	953	221	1958	07			
374300	.	.	.	.	.	.	24	98	67	429	113	1001	08			
217576	3	1	.	.	.	.	3	14	20	127	51	439	09			
87587	-	-	-	-	-	-	.	.	5	34	12	105	10			
68498	.	.	.	.	.	.	.	.	3	20	5	45	11			
17343	.	.	.	.	.	.	.	.	.	.	.	.	12			
3384	-	-	-	-	-	-	-	-	-	-	-	-	13			
32	-	-	-	-	-	-	-	-	-	-	-	-	14			
1465534	10346	5953	17147	24303	8898	21817	12027	46842	10407	64172	8017	69618	15			

BETRIEBE

83	1710	83	-	-	-	-	-	-	-	-	-	-	-	-	-	16
213	2366	213	-	-	-	-	-	-	-	-	-	-	-	-	-	17
135	821	134	.	.	-	-	-	-	-	-	-	-	-	-	-	18
50	182	45	5	5	-	-	-	-	-	-	-	-	-	-	-	19
32	80	22	8	10	-	-	-	-	-	-	-	-	-	-	-	20
57	70	17	24	33	3	6	-	-	-	-	-	-	-	-	-	21
50	35	10	6	9	10	23	.	.	-	-	-	-	-	-	-	22
56	17	4	7	10	.	.	7	26	.	.	.	-	-	-	-	23
107	14	5	6	8	4	10	6	24	9	51	.	25	25			24
124	14	6	11	15	4	10	7	28	4	25	3	26	26			25
170	15	5	8	12	3	8	6	23	4	22	4	34	27			26
151	10	3	.	.	4	10	5	18	3	19	-	28	28			27
879	11	5	10	16	3	7	8	29	-	-	6	50	29			28
2107	5345	554	87	122	33	80	41	155	22	128	14	118	30			29

GESAMT

4108	7692	4108	-	-	-	-	-	-	-	-	-	-	-	-	-	31
17064	3772	1593	11470	15471	-	-	-	-	-	-	-	-	-	-	-	32
58196	2857	501	5043	7896	8171	19991	7969	29808	-	-	-	-	-	-	-	33
114123	897	168	516	759	607	1530	3558	14993	9177	56363	4763	40311	34			
124449	192	50	88	126	75	186	305	1256	772	4906	2517	22792	35			
126669	84	23	34	53	23	57	97	392	210	1334	335	2968	36			
252777	75	21	32	44	21	50	70	278	152	953	221	1958	37			
374350	36	11	7	10	12	28	26	105	67	429	113	1001	38			
217631	20	5	7	10	.	.	10	41	22	137	51	439	39			
87694	14	5	6	8	4	10	7	28	14	85	13	113	40			
68622	15	7	12	17	6	14	7	28	7	44	8	71	41			
17513	16	6	8	12	3	8	6	23	5	29	4	34	42			
3535	10	3	.	.	4	10	5	18	3	19	-	43	43			
911	11	5	10	16	3	7	8	29	-	-	6	50	44			
1467641	15691	6507	17234	24425	8931	21897	12068	46998	10429	64300	8031	69736	45			

08 BADEN-WUERTTEMBERG

		DAVON (SP.7) BETRIEBE MIT LANDWIRTSCHAFT											
LFDI NR.	BETRIEBS- FLAECHE VOM ... BIS UNTER ... HA	10 - 15		15 - 20		20 - 25		25 - 30		30 - 40			
		BE- TRIEBE	LF HA	BE- TRIEBE	LF HA	BE- TRIEBE	LF HA	BE- TRIEBE	LF HA	BE- TRIEBE	LF HA	BE- TRIEBE	LF HA
		23	24	25	26	27	28	29	30	31	32		

		LANDWIRTSCHAFT											
01	UNTER 1	-	-	-	-	-	-	-	-	-	-	-	-
02	1 - 2	-	-	-	-	-	-	-	-	-	-	-	-
03	2 - 5	-	-	-	-	-	-	-	-	-	-	-	-
04	5 - 10	-	-	-	-	-	-	-	-	-	-	-	-
05	10 - 15	7952	95134	-	-	-	-	-	-	-	-	-	-
06	15 - 20	2447	32787	5258	89054	-	-	-	-	-	-	-	-
07	20 - 30	618	7850	2506	45767	5459	122036	2739	73819	-	-	-	-
08	30 - 50	325	4067	376	6601	579	13196	1827	51281	5649	194298	-	-
09	50 - 75	107	1365	78	1367	90	2041	92	2545	226	7958	-	-
10	75 - 100	29	358	22	379	19	435	20	557	40	1402	-	-
11	100 - 200	23	296	16	285	9	204	3	83	4	137	-	-
12	200 - 500	.	.	-	-	-	-	-	-	-	-	-	-
13	500 - 1000	-	-	-	-	-	-	-	-	-	-	-	-
14	1000 UND MEHR	-	-	-	-	-	-	-	-	-	-	-	-
15	ZUSAMMEN	11502	141872	8256	143454	6156	137913	4681	128285	5920	203827		
FORST													
16	UNTER 1	-	-	-	-	-	-	-	-	-	-	-	-
17	1 - 2	-	-	-	-	-	-	-	-	-	-	-	-
18	2 - 5	-	-	-	-	-	-	-	-	-	-	-	-
19	5 - 10	-	-	-	-	-	-	-	-	-	-	-	-
20	10 - 15	-	-	-	-	-	-	-	-	-	-	-	-
21	15 - 20	-	-	-	-	-	-	-	-	-	-	-	-
22	20 - 30	-	-	-	-	-	-	-	-	-	-	-	-
23	30 - 50	-	-	-	-	-	-	-	-	-	-	-	-
24	50 - 75	-	-	-	-	-	-	-	-	-	-	-	-
25	75 - 100	-	-	-	-	-	-	-	-	-	-	-	-
26	100 - 200	.	.	-	-	-	-	-	-	-	-	-	-
27	200 - 500	.	.	-	-	-	-	-	-	-	-	-	-
28	500 - 1000	-	-	-	-	-	-	-	-	-	-	-	-
29	1000 UND MEHR	.	.	5	81	.	.	.	.	.	.	.	.
30	ZUSAMMEN	6	75	5	81	4	92	5	139	.	.	.	.
INS													
31	UNTER 1	-	-	-	-	-	-	-	-	-	-	-	-
32	1 - 2	-	-	-	-	-	-	-	-	-	-	-	-
33	2 - 5	-	-	-	-	-	-	-	-	-	-	-	-
34	5 - 10	-	-	-	-	-	-	-	-	-	-	-	-
35	10 - 15	7952	95134	-	-	-	-	-	-	-	-	-	-
36	15 - 20	2447	32787	5258	89054	-	-	-	-	-	-	-	-
37	20 - 30	618	7850	2506	45767	5459	122036	2739	73819	-	-	-	-
38	30 - 50	325	4067	376	6601	579	13196	1827	51281	5649	194298	-	-
39	50 - 75	107	1365	78	1367	90	2041	92	2545	226	7958	-	-
40	75 - 100	29	358	22	379	19	435	20	557	40	1402	-	-
41	100 - 200	24	310	16	285	9	204	3	83	4	137	-	-
42	200 - 500	.	.	-	-	-	-	-	-	-	-	-	-
43	500 - 1000	-	-	-	-	-	-	-	-	-	-	-	-
44	1000 UND MEHR	4	51	5	81	3	67	3	82	3	105	-	-
45	INSGESAMT	11508	141947	8261	143535	6160	138004	4686	128424	5922	203900		



LICH GENUTZTER FLAECHE VON ... BIS UNTER ... HA															
40 - 50		50 - 75		75 - 100		100 - 150		150 - 200		200 UND MEHR					
BE- TRIEBE	LF HA	BE- TRIEBE	LF HA	BE- TRIEBE	LF HA	BE- TRIEBE	LF HA	BE- TRIEBE	LF HA	BE- TRIEBE	LF HA	BE- TRIEBE	LF HA		
33	34	35	36	37	38	39	40	41	42	43	44				

LICHE BETRIEBE

-	-	-	-	-	-	-	-	-	-	-	-	-	-	-	- 01
-	-	-	-	-	-	-	-	-	-	-	-	-	-	-	- 02
-	-	-	-	-	-	-	-	-	-	-	-	-	-	-	- 03
-	-	-	-	-	-	-	-	-	-	-	-	-	-	-	- 04
-	-	-	-	-	-	-	-	-	-	-	-	-	-	-	- 05
-	-	-	-	-	-	-	-	-	-	-	-	-	-	-	- 06
-	-	-	-	-	-	-	-	-	-	-	-	-	-	-	- 07
2359	103323	-	-	-	-	-	-	-	-	-	-	-	-	-	- 08
752	35068	2834	166650	-	-	-	-	-	-	-	-	-	-	-	- 09
28	1256	230	15647	798	67408	-	-	-	-	-	-	-	-	-	- 10
17	780	11	671	78	7234	388	46177	74	12559	-	-	-	-	-	- 11
.	.	-	-	.	.	6	762	7	1337	55	15003	12	-	-	- 12
-	-	-	-	-	-	-	-	-	-	7	3324	13	-	-	- 13
-	-	-	-	-	-	-	-	-	-	-	-	-	-	-	- 14
3157	140467	3076	183029	878	74821	394	46939	81	13897	62	18327	15	-	-	- 15

BETRIEBE

-	-	-	-	-	-	-	-	-	-	-	-	-	-	-	- 16
-	-	-	-	-	-	-	-	-	-	-	-	-	-	-	- 17
-	-	-	-	-	-	-	-	-	-	-	-	-	-	-	- 18
-	-	-	-	-	-	-	-	-	-	-	-	-	-	-	- 19
-	-	-	-	-	-	-	-	-	-	-	-	-	-	-	- 20
-	-	-	-	-	-	-	-	-	-	-	-	-	-	-	- 21
-	-	-	-	-	-	-	-	-	-	-	-	-	-	-	- 22
-	-	-	-	-	-	-	-	-	-	-	-	-	-	-	- 23
-	-	-	-	-	-	-	-	-	-	-	-	-	-	-	- 24
-	-	-	-	-	-	-	-	-	-	-	-	-	-	-	- 25
-	-	-	-	-	-	-	-	-	-	-	-	-	-	-	- 26
-	-	-	-	-	-	-	-	-	-	-	-	-	-	-	- 27
-	-	-	-	-	-	-	-	-	-	-	-	-	-	-	- 28
4	183	.	.	-	-	.	.	-	-	-	-	-	-	-	- 29
4	183	3	183	-	-	.	.	-	-	-	-	-	-	-	- 30

GESAMT

-	-	-	-	-	-	-	-	-	-	-	-	-	-	-	- 31
-	-	-	-	-	-	-	-	-	-	-	-	-	-	-	- 32
-	-	-	-	-	-	-	-	-	-	-	-	-	-	-	- 33
-	-	-	-	-	-	-	-	-	-	-	-	-	-	-	- 34
-	-	-	-	-	-	-	-	-	-	-	-	-	-	-	- 35
-	-	-	-	-	-	-	-	-	-	-	-	-	-	-	- 36
-	-	-	-	-	-	-	-	-	-	-	-	-	-	-	- 37
2359	103323	-	-	-	-	-	-	-	-	-	-	-	-	-	- 38
752	35068	2834	166650	-	-	-	-	-	-	-	-	-	-	-	- 39
28	1256	230	15647	798	67408	-	-	-	-	-	-	-	-	-	- 40
17	780	11	671	78	7234	388	46177	74	12559	-	-	-	-	-	- 41
.	.	-	-	.	.	6	762	7	1337	55	15003	42	-	-	- 42
-	-	-	-	-	-	-	-	-	-	7	3324	43	-	-	- 43
4	183	.	.	-	-	.	.	-	-	-	-	-	-	-	- 44
3161	140650	3079	183212	878	74821	395	47062	81	13897	62	18327	45	-	-	- 45

I I I I I I I I I I	I I I I I I I I I I	I I I I I I I I I I	DAVON BETRIEBE										
			BETRIEBE			OHNE			MIT				
			INSGESAMT			LANDWIRTSCHAFTLICH GENUTZTE(R) FLAECHE (LF)							
			BETRIEBE	BF	WF	BETRIEBE	BF	WF	BETRIEBE	BF	WF	BETRIEBE	BF
1	2	3	4	5	6	7	8	9	10	11	12		
<b>RB STUTTGART</b>													
01	UNTER 2	7227	7930	468	50	20	13	7177	7910	455			
02	2 - 5	6162	20281	2759	18	58	54	6144	20223	2705			
03	5 - 10	5627	41209	4599	8	59	53	5619	41151	4546			
04	10 - 20	6832	99033	9071	v	v	v	6826	98945	8987			
05	20 UND MEHR	9766	375872	29331	7v	538v	524v	9765	375423	28891			
06	INSGESAMT	35614	544326	46228	83	675	644	35531	543651	45584			
<b>RB KARLSRUHE</b>													
07	UNTER 2	4184	5046	155	16	6	3	4168	5040	152			
08	2 - 5	3836	12230	1021	3	9	5	3833	12221	1016			
09	5 - 10	2243	15960	1842	3	23	14	2240	15937	1828			
10	10 - 20	2006	28836	3335	v	v	v	2004	28799	3299			
11	20 UND MEHR	3330	156796	11792	3v	85v	84v	3329	156748	11744			
12	INSGESAMT	15599	218868	18145	25	123	106	15574	218744	18038			
<b>RB FREIBURG</b>													
13	UNTER 2	7332	8377	416	24	8	5	7308	8369	411			
14	2 - 5	6964	23033	2797	9	26	20	6955	23007	2776			
15	5 - 10	5963	42963	6457	v	v	v	5961	42948	6442			
16	10 - 20	5164	73425	12977	3v	25v	25v	5163	73414	12967			
17	20 UND MEHR	7127	303387	74730	-	-	-	7127	303387	74730			
18	INSGESAMT	32550	451185	97376	36	59	49	32514	451125	97326			
<b>RB TÜBINGEN</b>													
19	UNTER 2	2647	3573	272	76	35	20	2571	3538	253			
20	2 - 5	4759	15879	1914	17	50	39	4742	15828	1876			
21	5 - 10	4881	35625	2925	5	35	26	4876	35591	2899			
22	10 - 20	6124	89677	5501	3	40	17	6121	89637	5483			
23	20 UND MEHR	9076	351703	22824	-	-	-	9076	351703	22824			
24	INSGESAMT	27487	496456	33435	101	159	101	27386	496296	33334			

DAVON (SP.7) BETRIEBE MIT LANDWIRTSCHAFTLICH GENUTZTER FLAECHE VON ... BIS UNTER ... HA														I	
														L	
														F	
														D	
														N	
														R	
														.	
LF	BETR.	LF	BETR.	LF	BETR.	LF	BETR.	LF	BETR.	LF	BETR.	LF	BETR.	LF	HA
10	11	12	13	14	15	16	17	18	19	20	21	22	22	I	
6725	3828	2244	3349	4481	-	-	-	-	-	-	-	-	-	- 01	
16170	221	129	1511	2330	2224	5473	2188	8238	-	-	-	-	-	- 02	
34921	31	13	156	229	160	405	916	3911	2814	17310	1542	13053	03	03	
87267	3	2	18	24	16	38	72	296	195	1267	966	8724	04	04	
338968	.	.	4	6	4	10	8	32	10	65	32	286	05	05	
484051	4085	2390	5038	7070	2404	5927	3184	12477	3019	18641	2540	22063	06	06	
4350	1616	890	2552	3460	-	-	-	-	-	-	-	-	- 07	07	
10337	48	29	836	1352	1593	3882	1356	5074	-	-	-	-	- 08	08	
13386	10	4	73	106	82	207	452	1900	1088	6630	535	4540	09	09	
24656	.	.	28	42	24	60	61	244	125	791	239	2158	10	10	
141940	.	.	.	.	5	11	12	50	32	203	54	471	11	11	
194668	1677	924	3491	4963	1704	4160	1881	7268	1245	7624	828	7169	12	12	
7079	3677	2157	3631	4922	-	-	-	-	-	-	-	-	- 13	13	
18633	120	78	1620	2559	2629	6404	2586	9591	-	-	-	-	- 14	14	
34546	18	9	202	299	272	680	1469	6082	2708	16543	1292	10932	15	15	
57782	5	3	52	79	48	121	245	1007	585	3674	957	8560	16	16	
220206	4	2	3	4	10	26	73	294	203	1282	307	2713	17	17	
338246	3824	2249	5508	7863	2959	7231	4373	16975	3496	21499	2556	22205	18	18	
2935	633	326	1938	2609	-	-	-	-	-	-	-	-	- 19	19	
12843	102	52	1076	1655	1725	4231	1839	6905	-	-	-	-	- 20	20	
31135	17	8	84	125	93	237	721	3100	2567	15880	1394	11786	21	21	
81331	5	2	11	18	10	25	24	100	77	509	690	6316	22	22	
320326	3	2	.	.	3	6	5	18	3	19	9	79	23	23	
448570	760	390	3110	4408	1831	4500	2589	10122	2647	16407	2093	18181	24	24	

		DAVON (SP.7) BETRIEBE MIT LANDWIRTSCHAFT												
I	I	I	I		I		I		I		I		I	
			BE- I	LF I	BE- I	LF I	BE- I	LF I	BE- I	LF I	BE- I	LF I		
NR. I	BETRIEBS- I	10 - 15 I	15 - 20 I	20 - 25 I	25 - 30 I	30 - 40 I								
I	FLAECHE I	I		I		I		I		I		I		
I	VON ... BIS I	TRIEBE I	HA I	TRIEBE I	HA I	TRIEBE I	HA I	TRIEBE I	HA I	TRIEBE I	HA I	TRIEBE I	HA I	
I	UNTER ... HA I	23 I	24 I	25 I	26 I	27 I	28 I	29 I	30 I	31 I	32 I			
<b>RB STUTT GART</b>														
01	UNTER 2	-	-	-	-	-	-	-	-	-	-	-	-	
02	2 - 5	-	-	-	-	-	-	-	-	-	-	-	-	
03	5 - 10	-	-	-	-	-	-	-	-	-	-	-	-	
04	10 - 20	3730	46045	1826	30870	-	-	-	-	-	-	-	-	
05	20 UND MEHR	132	1740	1000	18285	2194	49226	1756	48096	2207	75954	-	-	
06	INSGESAMT	3862	47786	2826	49155	2194	49226	1756	48096	2207	75954	-	-	
<b>RB KARLSRUHE</b>														
07	UNTER 2	-	-	-	-	-	-	-	-	-	-	-	-	
08	2 - 5	-	-	-	-	-	-	-	-	-	-	-	-	
09	5 - 10	-	-	-	-	-	-	-	-	-	-	-	-	
10	10 - 20	974	11889	552	9472	-	-	-	-	-	-	-	-	
11	20 UND MEHR	97	1218	218	3923	536	12007	429	11762	618	21340	-	-	
12	INSGESAMT	1071	13107	770	13396	536	12007	429	11762	618	21340	-	-	
<b>RB FREIBURG</b>														
13	UNTER 2	-	-	-	-	-	-	-	-	-	-	-	-	
14	2 - 5	-	-	-	-	-	-	-	-	-	-	-	-	
15	5 - 10	-	-	-	-	-	-	-	-	-	-	-	-	
16	10 - 20	2321	28265	950	16073	-	-	-	-	-	-	-	-	
17	20 UND MEHR	830	10406	865	15282	1218	27236	910	24921	1083	37411	-	-	
18	INSGESAMT	3151	38671	1815	31355	1218	27236	910	24921	1083	37411	-	-	
<b>RB TUEBINGEN</b>														
19	UNTER 2	-	-	-	-	-	-	-	-	-	-	-	-	
20	2 - 5	-	-	-	-	-	-	-	-	-	-	-	-	
21	5 - 10	-	-	-	-	-	-	-	-	-	-	-	-	
22	10 - 20	3374	41722	1930	32639	-	-	-	-	-	-	-	-	
23	20 UND MEHR	44	585	915	16909	2208	49444	1586	43505	2012	69122	-	-	
24	INSGESAMT	3418	42308	2845	49548	2208	49444	1586	43505	2012	69122	-	-	

LANDWIRTSCHAFTLICH GENUTZTER FLAECHE 1991

LANDWIRTSCHAFTLICH GENUTZTER FLAECHE VON ... BIS UNTER ... HA

40 - 50		50 - 75		75 - 100		100 - 150		150 - 200		200 UND MEHR		I L F D I N R I .
BE- TRIEBE 33	LF HA 34	BE- TRIEBE 35	LF HA 36	BE- TRIEBE 37	LF HA 38	BE- TRIEBE 39	LF HA 40	BE- TRIEBE 41	LF HA 42	BE- TRIEBE 43	LF HA 44	
-	-	-	-	-	-	-	-	-	-	-	-	- 01
-	-	-	-	-	-	-	-	-	-	-	-	- 02
-	-	-	-	-	-	-	-	-	-	-	-	- 03
-	-	-	-	-	-	-	-	-	-	-	-	- 04
1107	49285	935	55213	243	20550	90	10967	25	4305	16	4947	05
1107	49285	935	55213	243	20550	90	10967	25	4305	16	4947	06
-	-	-	-	-	-	-	-	-	-	-	-	- 07
-	-	-	-	-	-	-	-	-	-	-	-	- 08
-	-	-	-	-	-	-	-	-	-	-	-	- 09
-	-	-	-	-	-	-	-	-	-	-	-	- 10
415	18387	543	32591	206	17746	124	14611	21	3554	15	4060	11
415	18387	543	32591	206	17746	124	14611	21	3554	15	4060	12
-	-	-	-	-	-	-	-	-	-	-	-	- 13
-	-	-	-	-	-	-	-	-	-	-	-	- 14
-	-	-	-	-	-	-	-	-	-	-	-	- 15
-	-	-	-	-	-	-	-	-	-	-	-	- 16
609	27111	713	42800	203	17268	79	9249	9	1553	8	2648	17
609	27111	713	42800	203	17268	79	9249	9	1553	8	2648	18
-	-	-	-	-	-	-	-	-	-	-	-	- 19
-	-	-	-	-	-	-	-	-	-	-	-	- 20
-	-	-	-	-	-	-	-	-	-	-	-	- 21
-	-	-	-	-	-	-	-	-	-	-	-	- 22
1026	45684	885	52424	226	19258	101	12112	26	4484	23	6673	23
1026	45684	885	52424	226	19258	101	12112	26	4484	23	6673	24

S.-I NR.	GEBIET	DAVON BETRIEBE								
		BETRIEBE			OHNE			MIT		
		INSGESAMT			LANDWIRTSCHAFTLICH			GENUTZTE(R) FLAECHE (LF)		
		BETRIEBE	BF	WF	BETRIEBE	BF	WF	BETRIEBE	BF	WF
1	2	3	4	5	6	7	8	9		
111	STUTTGART	430	2957	23	-	-	-	430	2957	23
115	BOEBLINGEN	1732	22195	287	.	.	.	1730	22195	287
116	ESSLINGEN	2197	21191	788	.	.	.	2195	21190	788
117	GOEPPINGEN	1740	33012	2544	.	.	.	1738	33009	2541
118	LUDWIGSBURG	3087	33894	391	.	.	.	3085	33894	391
119	REMS-MURR-KREIS	3513	35179	5971	6	22	21	3507	35157	5950
121	HEILBRONN	352	4933	20	-	-	-	352	4933	20
125	HEILBRONN	4903	59701	2133	7	454	442	4896	59246	1691
126	HOMENLOHEKREIS	2943	47969	4064	4	16	14	2939	47954	4050
127	SCHWAEBISCH HALL	4798	94997	12481	19	67	61	4779	94930	12420
128	MAIN-TAUBERKREIS	4134	78479	6180	11	27	25	4123	78453	6156
135	HEIDENHEIM	1185	28059	1246	11	20	19	1174	28039	1227
136	OSTALBKREIS	4600	81759	10101	17	65	59	4583	81694	10042
211	BADEN-BADEN	375	1440	47	-	-	-	375	1440	47
212	KARLSRUHE	198	2672	14	.	.	.	197	2671	14
215	KARLSRUHE	2580	34959	215	.	.	.	2579	34959	215
216	RASTATT	1730	12980	224	-	-	-	1730	12980	224
221	HEIDELBERG	148	1825	13	-	-	-	148	1825	13
222	MANNHEIM	157	3058	7	3	1	-	154	3057	7
225	NECKAR-ODENWALDKREIS	2629	53477	4939	3	11	2	2626	53466	4937
226	RHEIN-NECKAR-KREIS	2295	39538	1649	5	23	20	2290	39514	1629
231	PFORZHEIM	87	1170	28	-	-	-	87	1170	28
235	CALW	1990	22208	4072	4	29	28	1986	22179	4043
236	ENZKREIS	1249	17188	119	.	.	.	1247	17187	119
237	FREUDENSTADT	2161	28353	6818	6	58	57	2155	28295	6761
311	FREIBURG IM BREISGAU	455	4631	656	-	-	-	455	4631	656
315	BREISGAU-HOCHSCHWARZWALD	6083	67884	12609	8	2	1	6075	67881	12608
316	EMMENDINGEN	3630	37708	12344	.	.	.	3628	37708	12344
317	ORTENAUKREIS	8092	98667	35818	.	.	.	8090	98666	35818
325	ROTTWEIL	2437	40477	6984	7	8	8	2430	40468	6976
326	SCHWARZWALD-BAAR-KREIS	2407	52355	9718	.	.	.	2405	52345	9709
327	TUTTLINGEN	1498	27287	1532	.	.	.	1496	27284	1529
335	KONSTANZ	2261	38368	1692	.	.	.	2260	38366	1692
336	LOERRACH	2412	29560	4986	6	11	10	2406	29550	4976
337	WALDSHUT	3275	54246	11036	6	20	18	3269	54226	11018
415	REUTLINGEN	2996	47849	1759	6	7	4	2990	47842	1755
416	TUEBINGEN	1666	20024	725	.	.	.	1665	20024	725
417	ZOLLERNALBKREIS	2552	35841	2243	.	.	.	2551	35841	2243
421	ULM	259	5418	251	.	.	.	257	5418	251
425	ALB-DONAU-KREIS	4146	83809	5523	16	26	7	4130	83783	5516
426	BIBERACH	4484	89496	4692	31	55	37	4453	89441	4655
435	BODENSEEKREIS	2942	41987	4518	.	.	.	2941	41981	4514
436	RAVENSBURG	5194	108898	10278	30	48	34	5164	108850	10244
437	SIGMARINGEN	3248	63134	3447	13	18	15	3235	63116	3431

DAVON (SP.7) BETRIEBE MIT LANDWIRTSCHAFTLICH GENUTZTER FLAECHE VON ... BIS UNTER ... HA														ISCHLUESSEL- NR.
0,01 - 1		1 - 2		2 - 3		3 - 5		5 - 7,5		7,5 - 10				
LF HA 10	BETR. I 11	LF HA 12	BETR. I 13	LF HA 14	BETR. I 15	LF HA 16	BETR. I 17	LF HA 18	BETR. I 19	LF HA 20	BETR. I 21	LF HA 22		
2706	140	79	66	93	51	125	58	219	24	140	16	138	111	
21494	115	67	329	477	196	485	211	812	156	961	117	1030	115	
19806	265	156	584	804	270	661	240	916	172	1042	122	1054	116	
29529	93	51	213	292	104	257	139	552	150	923	125	1077	117	
32587	879	523	475	651	153	369	197	776	179	1111	129	1126	118	
28262	488	311	764	1092	372	913	412	1597	356	2175	234	2037	119	
4777	54	28	25	35	21	54	40	158	42	259	24	203	121	
56067	1262	743	685	961	300	740	388	1534	324	1976	272	2356	125	
42341	241	132	328	460	179	449	245	965	286	1784	254	2218	126	
80376	109	60	454	636	249	617	406	1611	445	2776	379	3284	127	
69820	274	154	501	705	229	568	372	1460	344	2138	332	2883	128	
26404	51	28	102	144	37	87	66	262	58	347	85	742	135	
69883	114	57	512	721	243	601	410	1616	483	3008	451	3914	136	
1227	185	108	101	140	33	77	20	77	9	52	6	50	211	
2558	36	20	47	66	22	51	11	39	17	104	7	57	212	
33738	407	226	708	1002	284	687	257	989	145	882	109	947	215	
12139	361	212	570	801	229	554	194	749	93	566	63	548	216	
1748	26	13	26	36	13	32	16	64	3	20	6	53	221	
2975	32	16	11	15	8	19	3	12	7	41	7	63	222	
47251	50	24	348	495	232	569	276	1073	245	1498	210	1828	225	
36862	398	214	300	427	143	349	190	747	145	886	92	792	226	
1104	19	9	21	29	9	21	11	40	h	h	4h	28h	231	
17519	40	16	499	729	279	692	369	1428	252	1541	131	1140	235	
16653	83	49	304	425	149	365	150	567	94	586	69	592	236	
20895	40	18	556	798	303	744	384	1482	233	1435	126	1082	237	
3687	125	79	103	149	46	111	39	156	22	139	22	194	311	
52564	1512	894	964	1353	463	1130	637	2454	544	3348	362	3145	315	
23846	861	506	706	987	365	889	413	1598	271	1659	215	1872	316	
59064	734	456	1856	2682	1025	2503	1284	4955	939	5769	630	5460	317	
32590	35	15	350	501	225	555	400	1559	319	1937	238	2050	325	
41028	24	11	234	339	136	334	301	1183	288	1790	202	1762	326	
25207	27	9	217	313	118	286	230	887	176	1086	138	1197	327	
35022	213	114	322	457	146	356	219	865	191	1198	186	1614	335	
23473	234	139	342	490	180	442	371	1452	317	1930	213	1855	336	
41765	59	27	414	591	255	625	479	1865	429	2643	350	3055	337	
44756	104	51	514	730	289	712	366	1407	305	1881	213	1835	415	
18803	60	34	461	655	241	594	241	929	170	1041	85	724	416	
32927	35	20	545	774	333	811	431	1665	287	1729	199	1721	417	
5067	12	8	18	25	12	28	21	82	11	64	19	169	421	
76727	83	46	270	378	170	426	294	1157	401	2499	322	2811	425	
82465	99	56	314	446	201	490	359	1418	404	2500	348	3028	426	
35505	180	95	339	485	227	560	290	1139	353	2215	265	2314	435	
94387	140	59	349	493	216	533	314	1242	354	2228	361	3154	436	
57932	47	22	300	423	142	346	273	1082	362	2251	281	2425	437	

## 2 LANDWIRTSCHAFTLICHE BETRIEBE MIT

S.-I NR.	GEBIET	DAVON (SP.7) BETRIEBE MIT LANDWIRTSCHAFT											
		10 - 15		15 - 20		20 - 25		25 - 30		30 - 40			
		BE- TRIEBE	LF HA	BE- TRIEBE	LF HA	BE- TRIEBE	LF HA	BE- TRIEBE	LF HA	BE- TRIEBE	LF HA	BE- TRIEBE	LF HA
		23	24	25	26	27	28	29	30	31	32		
111	STUTTGART	20	263	16	273	14	301	6	156	8	271		
115	BOEBLINGEN	158	1958	106	1835	69	1562	65	1780	86	2985		
116	ESSLINGEN	137	1712	103	1787	89	2003	49	1348	72	2451		
117	GOEPPINGEN	205	2552	178	3090	116	2631	108	2963	134	4605		
118	LUDWIGSBURG	232	2860	207	3566	184	4161	144	3979	177	6139		
119	REMS-MURR-KREIS	308	3768	171	2990	124	2767	101	2761	97	3337		
121	HEILBRONN	34	440	34	593	29	642	20	547	13	450		
125	HEILBRONN	412	5076	282	4923	222	4960	191	5223	244	8447		
126	HOHENLOHEKREIS	395	4819	268	4616	190	4271	153	4180	197	6688		
127	SCHWAEBISCH HALL	614	7600	465	8173	464	10413	356	9779	475	16331		
128	MAIN-TAUBERKREIS	483	5963	380	6629	306	6851	212	5763	289	9995		
135	HEIDENHEIM	160	1986	116	2048	96	2139	91	2495	122	4239		
136	OSTALBKREIS	704	8789	500	8632	291	6526	260	7123	293	10016		
211	BADEN-BADEN	11	143	h	h	h	h	h	h	4h	146h		
212	KARLSRUHE	14	175	10	171	5	117	6	159	4	136		
215	KARLSRUHE	124	1543	89	1547	70	1558	45	1235	69	2367		
216	RASTATT	60	724	32	555	27	609	10	266	21	724		
221	HEIDELBERG	9	111	15	268	11	241	12	325	5	174		
222	MANNHEIM	9	109	20	349	11	247	16	450	19	653		
225	NECKAR-ODENWALDKREIS	284	3477	223	3874	151	3382	97	2653	168	5791		
226	RHEIN-NECKAR-KREIS	172	2129	160	2771	125	2799	116	3186	184	6364		
231	PFORZHEIM	6	74	3	56	h	h	h	h	3h	79h		
235	CALW	133	1614	73	1263	42	939	39	1070	43	1501		
236	ENZKREIS	92	1134	52	908	41	916	38	1050	56	1941		
237	FREUDENSTADT	157	1874	92	1616	52	1177	48	1315	45	1556		
311	FREIBURG IM BREISGAU	35	424	24	413	10	227	9	242	10	337		
315	BREISGAU-HOCHSCHWARZWALD	457	5662	304	5280	235	5267	210	5766	204	7024		
316	EMMENDINGEN	342	4222	176	3065	112	2473	62	1684	44	1499		
317	ORTENAU-KREIS	752	9177	314	5363	139	3096	83	2280	118	4105		
325	ROTTWEIL	273	3319	150	2584	84	1877	61	1684	96	3310		
326	SCHWARZWALD-BAAR-KREIS	278	3422	191	3326	174	3916	133	3656	176	6113		
327	TUTTLINGEN	150	1818	99	1715	62	1382	49	1343	55	1907		
335	KONSTANZ	228	2850	157	2728	126	2834	97	2654	142	4931		
336	LOERRACH	254	3087	150	2575	112	2503	72	1950	87	3012		
337	WALDSHUT	382	4690	250	4307	164	3661	134	3664	151	5173		
415	REUTLINGEN	283	3506	205	3570	173	3879	137	3789	173	5955		
416	TUEBINGEN	110	1378	61	1066	50	1104	29	787	39	1361		
417	ZOLLERNALBKREIS	203	2471	121	2093	58	1305	59	1622	68	2354		
421	ULM	36	443	27	473	23	507	18	485	28	974		
425	ALB-DONAU-KREIS	624	7660	470	8154	382	8555	294	8070	385	13219		
426	BIBERACH	591	7288	501	8730	425	9563	331	9109	452	15507		
435	BODENSEEKREIS	420	5226	323	5610	211	4697	106	2874	123	4226		
436	RAVENSBURG	697	8708	762	13333	649	14537	437	11951	502	17181		
437	SIGMARINGEN	454	5628	375	6519	237	5296	175	4817	242	8345		



LANDWIRTSCHAFTLICH GENUTZTER FLAECHE 1991

LANDWIRTSCHAFTLICH GENUTZTER FLAECHE VON ... BIS UNTER ... HA									
40 - 50		50 - 75		75 - 100		100 u. MEHR		ISCHLUESSEL-	
BE- TRIEBE 33	LF HA 34	BE- TRIEBE 35	LF HA 36	BE- TRIEBE 37	LF HA 38	BE- TRIEBE 39	LF HA 40	NR.	
8	358	h	h	h	h	3h	288h	111	
44	1992	53	3075	20	1719	5	758	115	
31	1429	41	2407	11	892	9	1145	116	
71	3130	80	4680	15	1285	7	1441	117	
75	3318	39	2307	10	840	5	862	118	
39	1744	31	1822	h	h	10h	949h	119	
5	217	8	510	h	h	3h	641h	121	
156	6904	117	6988	17	1437	24	3799	125	
97	4300	79	4689	20	1659	7	1112	126	
210	9287	118	6698	31	2581	4	531	127	
146	6510	157	9421	60	5047	38	5733	128	
73	3266	81	4826	22	1875	14	1919	135	
152	6832	129	7658	28	2410	13	1977	136	
h	h	h	h	h	h	5h	281h	211	
4	169	5	290	4	350	5	654	212	
65	2890	106	6548	49	4206	52	7111	215	
13	565	21	1264	19	1619	17	2382	216	
h	h	h	h	h	h	6h	413h	221	
3	128	h	h	h	h	8h	872h	222	
109	4815	146	8771	52	4470	35	4532	225	
113	5019	111	6553	25	2154	16	2470	226	
h	h	8h	463h	h	h	3h	304h	231	
27	1205	35	2039	18	1534	6	809	235	
32	1427	58	3423	17	1497	12	1775	236	
44	1954	45	2771	19	1651	11	1422	237	
6	263	h	h	h	h	4h	953h	311	
89	3976	62	3613	15	1255	17	2397	315	
29	1276	26	1584	h	h	6h	531h	316	
76	3426	100	6180	32	2696	8	915	317	
50	2218	96	5691	35	3051	18	2239	325	
116	5152	124	7428	24	2024	4	570	326	
38	1666	70	4305	40	3423	27	3871	327	
81	3590	110	6659	32	2733	10	398	335	
41	1813	25	1424	5	403	3	398	336	
83	3730	99	5860	14	1180	6	694	337	
79	3544	87	5282	30	2585	32	6031	415	
32	1444	48	2879	21	1819	17	2987	416	
48	2160	85	5278	38	3311	41	5613	417	
12	531	h	h	h	h	20h	1279h	421	
219	9725	181	10596	28	2387	7	1045	425	
223	9961	157	9281	32	2706	16	2382	426	
61	2684	32	1856	8	675	3	848	435	
216	9559	125	7228	27	2216	15	1965	436	
136	6077	152	8938	41	3479	18	2285	437	

08 BADEN-WUERTTEMBERG

LFDI NR.	BETRIEBS- FLAECHE		BETRIEBE		OHNE		DAVON BETRIEBE		MIT		WALDFLAECHE (WF)		0,01 - BETRIEBE
	VON ... UNTER ... HA	BIS ... HA	INSGESAMT	BETRIEBE	BF HA	LF HA	BETRIEBE	BF HA	LF HA	WF HA	BETRIEBE		
	1	2	3	4	5	6	7	8	9				
LANDWIRTSCHAFT													
01	UNTER 1		7821	7110	4339	3746	711	549	361	122	711		
02	1	- 2	13569	10020	14523	13157	3549	5515	3823	1189	3424		
03	2	- 5	21721	11453	36660	34199	10268	34762	23784	8491	7014		
04	5	- 10	18714	7802	56034	53803	10912	79724	60184	15823	5541		
05	10	- 20	20126	7187	102730	99873	12939	188240	151163	30884	4853		
06	20	- 50	23120	6819	211070	206927	16301	511733	420094	79306	4027		
07	50	- 100	5460	1656	109403	107545	3804	247202	197618	44154	818		
08	100	UND MEHR	719	321	49562	47803	398	58787	41453	15216	104		
09	ZUSAMMEN		111250	52368	584322	567054	58882	1126511	898480	195184	26492		
FORST													
10	UNTER 1		-	-	-	-	-	-	-	-	-		
11	1	- 2	5213	-	-	-	5213	7703	83	7099	-		
12	2	- 5	5678	-	-	-	5678	17536	213	15654	-		
13	5	- 10	1944	-	-	-	1944	13525	135	12196	-		
14	10	- 20	758	-	-	-	758	10475	82	9562	-		
15	20	- 50	482	-	-	-	482	14717	106	13824	-		
16	50	- 100	307	-	-	-	307	22748	163	21627	-		
17	100	UND MEHR	1140	-	-	-	1140	1011449	1324	986413	-		
18	ZUSAMMEN		15522	-	-	-	15522	1098153	2107	1066376	-		
INS													
19	UNTER 1		7821	7110	4339	3746	711	549	361	122	711		
20	1	- 2	18782	10020	14523	13157	8762	13218	3906	8288	3424		
21	2	- 5	27399	11453	36660	34199	15946	52298	23997	24145	7014		
22	5	- 10	20658	7802	56034	53803	12856	93249	60319	28019	5541		
23	10	- 20	20884	7187	102730	99873	13697	198715	151245	40446	4853		
24	20	- 50	23602	6819	211070	206927	16783	526450	420200	93130	4027		
25	50	- 100	5767	1656	109403	107545	4111	269951	197780	65782	818		
26	100	UND MEHR	1859	321	49562	47803	1538	1070235	42777	1001629	104		
27	INSGESAMT		126772	52368	584322	567054	74404	2224665	900587	1261560	26492		
BETRIEBE, DEREN INHABER													
28	UNTER 1		7780	7069	4315	3726	711	549	361	122	711		
29	1	- 2	18596	9931	14391	13043	8665	13070	3898	8159	3417		
30	2	- 5	26975	11285	36107	33758	15690	51428	23935	23446	6995		
31	5	- 10	20305	7688	55251	53180	12617	91536	60170	26715	5519		
32	10	- 20	20588	7110	101653	99078	13478	195600	151044	37893	4846		
33	20	- 50	23226	6720	207873	204203	16506	517408	419070	85864	4014		
34	50	- 100	5496	1626	107324	105775	3870	252277	195951	50761	812		
35	100	UND MEHR	780	282	41383	40367	498	198047	36752	153917	100		
36	ZUSAMMEN		123746	51711	568296	553131	72035	1319916	891181	386877	26414		

DAVON (SP.5) BETRIEBE MIT WALDFLAECHE VON ... BIS UNTER ... HA

1		1 - 2			2 - 3			3 - 4			4 - 5				
WF	HA	LF	BETR.	WF	HA	LF	BETR.	WF	HA	LF	BETR.	WF	HA	LF	
10	11	12	13	14	15	16	17	18	19	20	21	22	23	23	I L I F I D I N I R I .
<b>LICHE BETRIEBE</b>															
122	361	-	-	-	-	-	-	-	-	-	-	-	-	-	- 01
1039	3785	125	150	39	-	-	-	-	-	-	-	-	-	-	- 02
2995	18167	2419	3333	4578	667	1589	909	154	514	128	14	60		2 03	
2466	35824	2571	3616	14203	1262	3053	5647	751	2587	2684	420	1859	1125	04	
2262	64947	2975	4237	37387	1743	4241	20362	935	3212	10162	652	2903	6271	05	
1862	118885	2856	4128	79730	2162	5283	59400	1499	5144	40414	1075	4766	27976	06	
364	51963	519	744	32588	332	820	20556	268	917	15709	192	847	11086	07	
45	14310	46	64	6116	20	48	2433	16	56	2076	16	69	2102	08	
11155	308242	11511	16272	174640	6186	15034	109306	3623	12430	71173	2369	10503	48563	09	
<b>BETRIEBE</b>															
-	-	-	-	-	-	-	-	-	-	-	-	-	-	-	- 10
-	-	5213	7099	83	-	-	-	-	-	-	-	-	-	-	- 11
-	-	975	1621	33	2666	6461	91	1404	4805	66	633	2766	23	12	
-	-	40	59	0	39	93	1	50	177	3	212	986	23	13	
-	-	6	9	0	7	18	0	5	16	-	6	26	0	14	
-	-	.	.	.	.	.	.	.	.	.	.	.	.	15	
-	-	-	-	-	-	-	-	-	-	-	-	-	-	- 16	
-	-	-	-	-	-	-	-	-	-	-	-	-	-	- 17	
-	-	6235	8790	117	2714	6578	92	1461	5006	69	853	3787	46	18	
<b>GESAMT</b>															
122	361	-	-	-	-	-	-	-	-	-	-	-	-	-	- 19
1039	3785	5338	7249	122	-	-	-	-	-	-	-	-	-	-	- 20
2995	18167	3394	4954	4611	3333	8050	1000	1558	5319	194	647	2826	26	21	
2466	35824	2611	3675	14204	1301	3146	5648	801	2764	2687	632	2845	1148	22	
2262	64947	2981	4246	37387	1750	4259	20362	940	3228	10162	658	2929	6272	23	
1862	118885	2857	4129	79730	2164	5288	59400	1501	5152	40414	1077	4775	27976	24	
364	51963	519	744	32588	332	820	20556	268	917	15709	192	847	11086	25	
45	14310	46	64	6116	20	48	2433	16	56	2076	16	69	2102	26	
11155	308242	17746	25062	174757	8900	21611	109398	5084	17436	71242	3222	14290	48609	27	
<b>NATUERLICHE PERSONEN SIND</b>															
122	361	-	-	-	-	-	-	-	-	-	-	-	-	-	- 28
1037	3776	5248	7121	121	-	-	-	-	-	-	-	-	-	-	- 29
2985	18132	3351	4888	4594	3247	7837	994	1489	5083	190	608	2653	25	30	
2458	35733	2602	3660	14195	1285	3110	5624	786	2711	2674	610	2746	1142	31	
2258	64903	2973	4233	37328	1743	4242	20326	936	3215	10159	653	2906	6257	32	
1857	118521	2851	4122	79570	2155	5267	59182	1498	5141	40352	1072	4752	27882	33	
362	51587	514	737	32309	328	810	20301	263	900	15396	191	842	11081	34	
44	13944	41	57	4886	20	48	2433	14	49	1546	14	60	1597	35	
11123	306957	17580	24819	173003	8778	21313	108860	4986	17099	70318	3148	13960	47983	36	

## 08 BADEN-WUERTTEMBERG

		DAVON (SP.5) BETRIEBE MIT												
I	I	I	I			I			I			I		
			BETR.	WF	LF	BETR.	WF	LF	BETR.	WF	LF	BETR.	WF	LF
NR.	VON ... BIS	UNTER ... HA	24	25	26	27	28	29	30	31	32	33	34	35

## LANDWIRTSCHAFT

01	UNTER 1		-	-	-	-	-	-	-	-	-	-	-	-
02	1	2	-	-	-	-	-	-	-	-	-	-	-	-
03	2	5	-	-	-	-	-	-	-	-	-	-	-	-
04	5	10	367	2242	700	-	-	-	-	-	-	-	-	-
05	10	20	1462	10150	10648	319	3879	1386	-	-	-	-	-	-
06	20	50	2306	15987	56567	1655	23139	28070	721	18997	9052	-	-	-
07	50	100	518	3623	28429	348	4833	16893	637	21525	17665	172	10482	2729
08	UND MEHR		27	186	3279	35	534	3899	29	883	2933	57	4509	2589
09	ZUSAMMEN		4680	32189	99623	2357	32385	50248	1387	41404	29650	229	14991	5318

## FORST

10	UNTER 1		-	-	-	-	-	-	-	-	-	-	-	-
11	1	2	-	-	-	-	-	-	-	-	-	-	-	-
12	2	5	-	-	-	-	-	-	-	-	-	-	-	-
13	5	10	1603	10881	109	-	-	-	-	-	-	-	-	-
14	10	20	93	800	14	641	8693	68	-	-	-	-	-	-
15	20	50	5	43	1	37	665	17	433	13092	88	-	-	-
16	50	100	-	-	-	-	-	-	16	686	16	288	20911	147
17	UND MEHR		-	-	-	-	-	-	-	-	-	14	1302	24
18	ZUSAMMEN		1702	11729	123	681	9401	86	449	13778	104	302	22213	170

## INS

19	UNTER 1		-	-	-	-	-	-	-	-	-	-	-	-
20	1	2	-	-	-	-	-	-	-	-	-	-	-	-
21	2	5	-	-	-	-	-	-	-	-	-	-	-	-
22	5	10	1970	13123	808	-	-	-	-	-	-	-	-	-
23	10	20	1555	10950	10661	960	12573	1454	-	-	-	-	-	-
24	20	50	2311	16031	56568	1692	23804	28087	1154	32089	9140	-	-	-
25	50	100	519	3628	28429	350	4858	16893	653	22211	17680	460	31393	2876
26	UND MEHR		27	186	3279	36	551	3899	29	883	2933	71	5811	2613
27	INSGESAMT		6382	43918	99746	3038	41785	50333	1836	55183	29754	531	37204	5488

## BETRIEBE, DEREN INHABER

28	UNTER 1		-	-	-	-	-	-	-	-	-	-	-	-
29	1	2	-	-	-	-	-	-	-	-	-	-	-	-
30	2	5	-	-	-	-	-	-	-	-	-	-	-	-
31	5	10	1815	12030	802	-	-	-	-	-	-	-	-	-
32	10	20	1535	10794	10632	792	10244	1438	-	-	-	-	-	-
33	20	50	2304	15979	56516	1668	23422	28000	944	25325	9047	-	-	-
34	50	100	516	3610	28341	345	4786	16751	636	21586	17363	265	17127	2822
35	UND MEHR		24	165	2959	28	427	2758	25	783	2489	61	4942	2449
36	ZUSAMMEN		6194	42579	99250	2833	38880	48948	1605	47694	28899	326	22070	5272

WALDFLAECHE VON ... BIS UNTER ... HA

100 - 200					200 - 500					500 - 1 000					1 000 UND MEHR				
BETR.	WF	I	LF	I	BETR.	WF	I	LF	I	BETR.	WF	I	LF	I	BETR.	WF	I	LF	I
36	37	38	39	40	41	42	43	44	45	46	47	48	49	50	51	52	53	54	55

LICHE BETRIEBE

-	-	-	-	-	-	-	-	-	-	-	-	-	-	-	-	-	-	-	-	- 01
-	-	-	-	-	-	-	-	-	-	-	-	-	-	-	-	-	-	-	-	- 02
-	-	-	-	-	-	-	-	-	-	-	-	-	-	-	-	-	-	-	-	- 03
-	-	-	-	-	-	-	-	-	-	-	-	-	-	-	-	-	-	-	-	- 04
-	-	-	-	-	-	-	-	-	-	-	-	-	-	-	-	-	-	-	-	- 05
-	-	-	-	-	-	-	-	-	-	-	-	-	-	-	-	-	-	-	-	- 06
41	5145	1278	5	1727	166	.	.	.	.	.	.	.	.	.	.	.	.	.	.	- 07
41	5145	1278	5	1727	166	.	.	.	.	.	.	.	.	.	.	.	.	.	.	- 08
																				- 09

BETRIEBE

-	-	-	-	-	-	-	-	-	-	-	-	-	-	-	-	-	-	-	-	- 10
-	-	-	-	-	-	-	-	-	-	-	-	-	-	-	-	-	-	-	-	- 11
-	-	-	-	-	-	-	-	-	-	-	-	-	-	-	-	-	-	-	-	- 12
-	-	-	-	-	-	-	-	-	-	-	-	-	-	-	-	-	-	-	-	- 13
-	-	-	-	-	-	-	-	-	-	-	-	-	-	-	-	-	-	-	-	- 14
-	-	-	-	-	-	-	-	-	-	-	-	-	-	-	-	-	-	-	-	- 15
241	33882	109	365	119240	161	222	160543	151	297	671429	879	17								- 16
241	33882	109	365	119240	161	222	160543	151	297	671429	879	18								- 17

GESAMT

-	-	-	-	-	-	-	-	-	-	-	-	-	-	-	-	-	-	-	-	- 19
-	-	-	-	-	-	-	-	-	-	-	-	-	-	-	-	-	-	-	-	- 20
-	-	-	-	-	-	-	-	-	-	-	-	-	-	-	-	-	-	-	-	- 21
-	-	-	-	-	-	-	-	-	-	-	-	-	-	-	-	-	-	-	-	- 22
-	-	-	-	-	-	-	-	-	-	-	-	-	-	-	-	-	-	-	-	- 23
-	-	-	-	-	-	-	-	-	-	-	-	-	-	-	-	-	-	-	-	- 24
282	39027	1387	370	120967	326	223	161071	392	298	672850	911	26								- 25
282	39027	1387	370	120967	326	223	161071	392	298	672850	911	27								- 26

NATUERLICHE PERSONEN SIND

-	-	-	-	-	-	-	-	-	-	-	-	-	-	-	-	-	-	-	-	- 28
-	-	-	-	-	-	-	-	-	-	-	-	-	-	-	-	-	-	-	-	- 29
-	-	-	-	-	-	-	-	-	-	-	-	-	-	-	-	-	-	-	-	- 30
-	-	-	-	-	-	-	-	-	-	-	-	-	-	-	-	-	-	-	-	- 31
-	-	-	-	-	-	-	-	-	-	-	-	-	-	-	-	-	-	-	-	- 32
-	-	-	-	-	-	-	-	-	-	-	-	-	-	-	-	-	-	-	-	- 33
83	10432	1325	42	12763	137	13	9608	42	33	114537	186	35								- 34
83	10432	1325	42	12763	137	13	9608	42	33	114537	186	36								- 35

3 BETRIEBE MIT  
3.1 NACH GROSSENKLASSEN  
3.1.1 LANDWIRTSCHAFTLICHE

I	I	I	DAVON BETRIEBE								I
			OHNE				MIT				
LFDI	BETRIEBS- FLAECHE	BETRIEBE									0,01 -
NR.	VON ... BIS UNTER ... HA	INSGESAMT	WALDFLAECHE (WF)								BETRIEBE
		BETRIEBE	BF	LF	BETRIEBE	BF	LF	WF	BETRIEBE		
		1	2	3	4	5	6	7	8	9	
<b>RB STUTTGART</b>											
01	UNTER 2	7227	5749	5881	5325	1478	2049	1400	468	1433	
02	2 - 5	6162	2935	9420	8869	3227	10861	7301	2759	2171	
03	5 - 10	5627	2125	15341	14785	3502	25869	20136	4599	1928	
04	10 - 20	6832	2140	30830	30126	4692	68203	57141	9071	1836	
05	20 UND MEHR	9766	2549	97837	95887	7217	278036	243081	29331	1841	
06	INSGESAMT	35614	15498	159309	154992	20116	385017	329059	46228	9209	
<b>RB KARLSRUHE</b>											
07	UNTER 2	4184	3608	4200	3743	576	846	607	155	568	
08	2 - 5	3836	2413	7485	6930	1423	4745	3407	1021	1062	
09	5 - 10	2243	1093	7707	7332	1150	8253	6054	1842	573	
10	10 - 20	2006	937	13481	13077	1069	15355	11579	3335	435	
11	20 UND MEHR	3330	1697	82624	80922	1633	74172	61018	11792	633	
12	INSGESAMT	15599	9748	115497	112004	5851	103371	82664	18145	3271	
<b>RB FREIBURG</b>											
13	UNTER 2	7332	5835	6335	5658	1497	2042	1421	416	1469	
14	2 - 5	6964	3633	11635	10848	3331	11398	7785	2797	2237	
15	5 - 10	5963	2274	16213	15584	3689	26750	18962	6457	1521	
16	10 - 20	5164	1587	22235	21542	3577	51190	36240	12977	1003	
17	20 UND MEHR	7127	1889	82580	80846	5238	220807	139360	74730	837	
18	INSGESAMT	32550	15218	138997	134478	17332	312188	203768	97376	7067	
<b>RB TÜBINGEN</b>											
19	UNTER 2	2647	1938	2447	2178	709	1126	757	272	665	
20	2 - 5	4759	2472	8120	7551	2287	7758	5291	1914	1544	
21	5 - 10	4881	2310	16774	16103	2571	18852	15032	2925	1519	
22	10 - 20	6124	2523	36185	35128	3601	53492	46203	5501	1579	
23	20 UND MEHR	9076	2661	106994	104620	6415	244708	215706	22824	1638	
24	INSGESAMT	27487	11904	170520	165580	15583	325936	282989	33435	6945	

WALDFLAECHE 1991  
 DER BETRIEBSFLAECHE  
 BETRIEBE

DAVON (SP.5) BETRIEBE MIT WALDFLAECHE VON ... BIS UNTER ... HA

1		1 - 2			2 - 3			3 - 4			4 - 5			I L F I D I N R I .				
WF HA	I I	LF HA	I I	BETR. I	WF HA	I I	LF HA	I I	BETR. I	WF HA	I I	LF HA	I I	BETR. I	WF HA	I I	LF HA	I I
10	11	12	13	14	15	16	17	18	19	20	21	22	23	24				
412	1386	45	55	14	-	-	-	-	-	-	-	-	-	-	01			
919	5647	767	1073	1345	218	520	264	66	226	44	5	22	1	02				
839	12606	817	1137	4742	347	836	1662	199	685	696	109	482	268	03				
835	24457	1181	1702	14659	741	1802	8968	376	1290	4213	212	947	2198	04				
817	66159	1261	1846	43049	1005	2464	32926	784	2694	25192	563	2497	17990	05				
3822	110255	4071	5813	63810	2311	5622	43820	1425	4894	30145	889	3948	20457	06				
146	605	8	10	2	-	-	-	-	-	-	-	-	-	07				
437	2737	283	383	559	68	166	101	9	30	9	-	-	0	08				
233	3660	230	332	1221	136	330	566	101	352	349	51	230	144	09				
188	5913	144	205	1740	102	252	1129	61	210	619	63	280	559	10				
228	28356	188	266	7995	113	275	4497	69	237	2889	55	246	2258	11				
1231	41271	853	1196	11518	419	1023	6293	240	830	3866	170	760	2960	12				
383	1410	28	33	12	-	-	-	-	-	-	-	-	-	13				
950	5760	804	1108	1616	236	561	357	51	165	52	3	13	0	14				
703	9640	899	1284	4738	544	1325	2324	349	1199	1301	206	913	587	15				
463	12995	553	781	6776	401	988	4249	281	965	2766	279	1239	2536	16				
402	32271	567	810	21260	323	782	11363	221	755	7628	212	937	6221	17				
2902	62075	2851	4015	34402	1504	3655	18293	902	3084	11747	700	3102	9345	18				
220	745	44	52	11	-	-	-	-	-	-	-	-	-	19				
689	4024	565	769	1057	145	343	187	28	93	22	5	21	1	20				
691	9917	625	862	3502	235	562	1096	102	351	339	54	234	127	21				
776	21582	1097	1550	14212	499	1200	6016	217	747	2565	98	437	978	22				
824	58372	1405	2015	46130	1073	2629	33602	709	2431	22489	453	2001	14696	23				
3200	94641	3736	5248	64912	1952	4734	40901	1056	3622	25415	610	2693	15802	24				

3 BETRIEBE MIT  
3.1 NACH GROESSENKLASSEN  
3.1.1 LANDWIRTSCHAFTLICHE

															DAVON (SP.5) BETRIEBE MIT														
I I I I I I I I I I	I I I I I I I I I I	BETRIEBS- FLAECHE	5 - 10				10 - 20				20 - 50				50 - 100														
			BETR. I	WF I	HA I	LF I	BETR. I	WF I	HA I	LF I	BETR. I	WF I	HA I	LF I	BETR. I	WF I	HA I	LF I											
NR. I	VON ... BIS	UNTER ... HA	24 I	25 I	26 I	27 I	28 I	29 I	30 I	31 I	32 I	33 I	34 I	35 I															
<b>RB STUTTGART</b>																													
01	UNTER 2		-	-	-	-	-	-	-	-	-	-	-	-															
02	2 - 5		-	-	-	-	-	-	-	-	-	-	-	-															
03	5 - 10		102	621	162	-	-	-	-	-	-	-	-	-															
04	10 - 20		314	2096	2529	32	400	116	-	-	-	-	-	-															
05	20 UND MEHR		1163	7934	36711	466	6206	15340	121	3350	4968	7	482	522															
06	INSGESAMT		1579	10651	39403	498	6606	15455	121	3350	4968	7	482	522															
<b>RB KARLSRUHE</b>																													
07	UNTER 2		-	-	-	-	-	-	-	-	-	-	-	-															
08	2 - 5		-	-	-	-	-	-	-	-	-	-	-	-															
09	5 - 10		59	365	114	-	-	-	-	-	-	-	-	-															
10	10 - 20		200	1397	1379	64	804	241	-	-	-	-	-	-															
11	20 UND MEHR		176	1254	5231	244	3348	5671	127	3704	2919	24	1666	857															
12	INSGESAMT		435	3015	6724	308	4151	5911	127	3704	2919	24	1666	857															
<b>RB FREIBURG</b>																													
13	UNTER 2		-	-	-	-	-	-	-	-	-	-	-	-															
14	2 - 5		-	-	-	-	-	-	-	-	-	-	-	-															
15	5 - 10		170	1033	372	-	-	-	-	-	-	-	-	-															
16	10 - 20		851	6034	5919	209	2507	1000	-	-	-	-	-	-															
17	20 UND MEHR		656	4805	17296	1096	15952	19036	1098	33291	19763	195	12625	3819															
18	INSGESAMT		1677	11872	23587	1305	18459	20036	1098	33291	19763	195	12625	3819															
<b>RB TÜBINGEN</b>																													
19	UNTER 2		-	-	-	-	-	-	-	-	-	-	-	-															
20	2 - 5		-	-	-	-	-	-	-	-	-	-	-	-															
21	5 - 10		36	224	51	-	-	-	-	-	-	-	-	-															
22	10 - 20		97	623	821	14	168	29	-	-	-	-	-	-															
23	20 UND MEHR		856	5803	29037	232	3000	8816	41	1060	1999	3	218	119															
24	INSGESAMT		989	6651	29909	246	3168	8845	41	1060	1999	3	218	119															





## 08 BADEN-WUERTTEMBERG

LFDI NR.	LANDW. GENUTZTE FLAECHE VON ... BIS UNTER ... HA	BETRIEBE INSGESAMT	DAVON BETRIEBE							
			OHNE				MIT			
		BETRIEBE	BF HA	LF HA	BF HA	LF HA	WF HA	BF HA	LF HA	WF HA
		1	2	3	4	5	6	7	8	
LANDWIRTSCHAFT										
01	0 AR	245	126	47	-	119	969	-	901	
02	0,01- 1	10346	8046	5776	4580	2300	4605	1373	2684	
03	1 - 2	17147	10267	16399	14522	6880	19893	9781	7988	
04	2 - 5	20925	10739	37159	34509	10186	55032	34151	17418	
05	5 - 10	18424	7599	56928	54660	10825	118609	79130	34501	
06	10 - 15	11502	4239	53721	52295	7263	127364	89577	33588	
07	15 - 20	8256	2806	49874	48720	5450	122579	94733	24466	
08	20 - 30	10837	3527	88421	86802	7310	217490	179396	32837	
09	30 - 50	9077	3104	120350	118403	5973	259616	225891	28390	
10	50 - 100	3954	1610	107756	106210	2344	164526	151640	10183	
11	100 UND MEHR	537	305	47892	46354	232	35828	32808	2227	
12	ZUSAMMEN	111250	52368	584322	567054	58882	1126511	898480	195184	
13	DAR. 1 U.M.	100659	44196	578499	562474	56463	1120937	897107	191599	
BETRIEBE										
14	0 AR	10195	126	47	-	10069	864823	-	845230	
15	0,01- 1	15691	8046	5776	4580	7645	68240	1927	62567	
16	1 - 2	17234	10267	16399	14522	6967	47841	9903	34870	
17	2 - 5	20999	10739	37159	34509	10260	94747	34386	55684	
18	5 - 10	18460	7599	56928	54660	10861	140709	79376	55706	
19	10 - 15	11508	4239	53721	52295	7269	138140	89652	43713	
20	15 - 20	8261	2806	49874	48720	5455	137178	94815	38582	
21	20 - 30	10846	3527	88421	86802	7319	235364	179626	49831	
22	30 - 50	9083	3104	120350	118403	5979	281688	226147	48639	
23	50 - 100	3957	1610	107756	106210	2347	175783	151823	20678	
24	100 UND MEHR	538	305	47892	46354	233	40153	32932	6060	
25	INSGESAMT	126772	52368	584322	567054	74404	2224665	900587	1261560	
26	DAR. 1 U.M.	100886	44196	578499	562474	56690	1291601	898660	353763	
LANDW. BETRIEBE, DEREN INHABER										
27	0 AR	239	121	25	-	118	967	-	900	
28	0,01- 1	10272	7980	5649	4542	2292	4068	1368	2160	
29	1 - 2	16975	10148	16059	14350	6827	19447	9707	7856	
30	2 - 5	20709	10570	36231	33973	10139	54400	34002	17116	
31	5 - 10	18301	7505	55947	54000	10796	117906	78918	34169	
32	10 - 15	11457	4205	53260	51879	7252	126899	89454	33476	
33	15 - 20	8219	2775	49214	48173	5444	122277	94626	24285	
34	20 - 30	10786	3496	87571	86036	7290	216587	178908	32495	
35	30 - 50	9006	3058	118447	116661	5948	258266	224910	28150	
36	50 - 100	3901	1584	105875	104416	2317	161965	149700	9720	
37	100 UND MEHR	479	269	40019	39101	210	30502	28482	1448	
38	ZUSAMMEN	110344	51711	568296	553131	58633	1113284	890075	191777	
39	DAR. 1 U.M.	99833	43610	562622	548589	56223	1108249	888707	188717	

DAVON (SP.5) BETRIEBE MIT WALDFLAECHE VON ... BIS UNTER ... HA

		0,01 - 1			1 - 2			2 - 3			3 - 4				
BE- TRIEBE	WF HA	LF HA	BE- TRIEBE	WF HA	LF HA	BE- TRIEBE	WF HA	LF HA	BE- TRIEBE	WF HA	LF HA	BE- TRIEBE	WF HA	LF HA	I L F D I N R I
9	10	11	12	13	14	15	16	17	18	19	20	21	22	23	I

LICHE BETRIEBE

25	13	-	28	38	-	20	47	-	15	52	-	01
1737	561	1089	291	405	158	123	298	65	59	203	25	02
4588	1735	6499	1233	1721	1761	444	1075	633	219	744	312	03
5867	2404	19429	2029	2826	6793	871	2105	2946	460	1584	1594	04
5055	2233	36509	2230	3123	16321	1047	2537	7723	557	1916	4091	05
2762	1260	33884	1541	2183	18980	873	2120	10794	428	1464	5331	06
1794	833	31093	1159	1663	20138	690	1669	12050	427	1474	7448	07
2065	946	50413	1438	2070	34986	1047	2555	25734	693	2371	17163	08
1736	793	65822	1070	1547	40330	786	1928	29579	558	1909	21068	09
766	336	49788	451	639	29549	269	660	17742	195	669	12446	10
97	43	13717	41	57	5625	16	39	2040	12	42	1697	11
26492	11155	308242	11511	16272	174640	6186	15034	109306	3623	12430	71173	12
24730	10582	307153	11192	15829	174483	6043	14689	109241	3549	12175	71148	13

INSGESAMT

25	13	-	4055	5685	-	1620	3916	-	896	3065	-	14
1737	561	1089	2499	3548	274	1237	3005	157	639	2196	94	15
4588	1735	6499	1233	1721	1761	444	1075	633	219	744	312	16
5867	2404	19429	2029	2826	6793	871	2105	2946	460	1584	1594	17
5055	2233	36509	2230	3123	16321	1047	2537	7723	557	1916	4091	18
2762	1260	33884	1541	2183	18980	873	2120	10794	428	1464	5331	19
1794	833	31093	1159	1663	20138	690	1669	12050	427	1474	7448	20
2065	946	50413	1438	2070	34986	1047	2555	25734	693	2371	17163	21
1736	793	65822	1070	1547	40330	786	1928	29579	558	1909	21068	22
766	336	49788	451	639	29549	269	660	17742	195	669	12446	23
97	43	13717	41	57	5625	16	39	2040	12	42	1697	24
26492	11155	308242	17746	25062	174757	8900	21611	109398	5084	17436	71242	25
24730	10582	307153	11192	15829	174483	6043	14689	109241	3549	12175	71148	26

NATUERLICHE PERSONEN SIND

24	13	-	28	38	-	20	47	-	15	52	-	27
1736	560	1088	290	403	157	121	293	63	59	203	25	28
4564	1726	6464	1226	1711	1752	437	1058	625	214	727	305	29
5848	2395	19366	2022	2815	6774	864	2090	2923	456	1570	1582	30
5043	2227	36420	2228	3120	16306	1045	2533	7710	557	1916	4091	31
2761	1260	33873	1540	2182	18970	871	2116	10774	428	1464	5331	32
1794	833	31093	1156	1658	20086	689	1667	12032	427	1474	7448	33
2060	944	50289	1437	2069	34960	1044	2548	25651	692	2367	17136	34
1729	790	65562	1066	1541	40179	782	1918	29415	556	1903	20993	35
760	334	49350	447	634	29308	266	653	17535	190	653	12077	36
95	42	13452	36	49	4395	16	39	2040	11	39	1263	37
26414	11123	306957	11476	16222	172887	6155	14960	108769	3605	12368	70252	38
24654	10551	305869	11158	15780	172730	6014	14620	108706	3531	12113	70226	39

08 BADEN-WUERTTEMBERG

DAVON (SP.5) BETRIEBE MIT WALDFLAECHEN												
LFDI NR.	LANDW. GENUTZTE FLAECHE VON ... BIS UNTER ... HA	4 - 5			5 - 7,5			7,5 - 10				
		BE- TRIEBE 21	WF HA 22	LF HA 23	BE- TRIEBE 24	WF HA 25	LF HA 26	BE- TRIEBE 27	WF HA 28	LF HA 29		

## LANDWIRTSCHAFT

01	0 AR	3	14	-	10	60	-	9	78	-
02	0,01-	32	139	13	31	187	12	10	89	2
03	1 - 2	138	612	197	143	857	209	61	522	86
04	2 - 5	262	1166	890	320	1946	1127	140	1197	512
05	5 - 10	363	1612	2714	542	3305	3952	283	2434	2090
06	10 - 15	296	1317	3678	367	2239	4549	198	1715	2437
07	15 - 20	290	1286	5070	363	2190	6344	165	1426	2840
08	20 - 30	453	2007	11116	593	3571	14768	273	2343	6811
09	30 - 50	389	1722	14723	582	3513	22108	260	2227	9780
10	50 - 100	131	578	8456	208	1264	13170	102	884	6148
11	100 UND MEHR	12	51	1707	14	88	1805	6	54	871
12	ZUSAMMEN	2369	10503	48563	3173	19220	68044	1507	12969	31579
13	DAR. 1 U.M.	2334	10351	48550	3132	18973	68032	1488	12803	31576

## BETRIEBE

14	0 AR	505	2240	-	674	4099	-	339	2898	-
15	0,01-	383	1699	59	499	3015	88	249	2125	49
16	1 - 2	138	612	197	144	862	210	61	522	86
17	2 - 5	262	1166	890	320	1946	1127	140	1197	512
18	5 - 10	363	1612	2714	542	3305	3952	283	2434	2090
19	10 - 15	296	1317	3678	367	2239	4549	198	1715	2437
20	15 - 20	290	1286	5070	363	2190	6344	165	1426	2840
21	20 - 30	453	2007	11116	593	3571	14768	273	2343	6811
22	30 - 50	389	1722	14723	582	3513	22108	260	2227	9780
23	50 - 100	131	578	8456	208	1264	13170	102	884	6148
24	100 UND MEHR	12	51	1707	14	88	1805	6	54	871
25	INSGESAMT	3222	14290	48609	4306	26093	68120	2076	17825	31626
26	DAR. 1 U.M.	2334	10351	48550	3133	18978	68033	1488	12803	31576

## LANDW. BETRIEBE, DEREN INHABER

27	0 AR	3	14	-	10	60	-	9	78	-
28	0,01-	32	139	13	31	187	12	10	89	2
29	1 - 2	136	603	194	140	838	205	59	506	83
30	2 - 5	260	1156	885	318	1934	1120	140	1197	512
31	5 - 10	362	1608	2709	540	3293	3940	282	2427	2082
32	10 - 15	295	1313	3668	367	2239	4549	198	1715	2437
33	15 - 20	290	1286	5070	363	2190	6344	165	1426	2840
34	20 - 30	452	2002	11093	590	3552	14698	273	2343	6811
35	30 - 50	387	1713	14650	582	3513	22108	260	2227	9780
36	50 - 100	131	578	8456	206	1251	13010	102	884	6148
37	100 UND MEHR	10	43	1202	13	82	1682	5	45	767
38	ZUSAMMEN	2358	10454	47939	3160	19140	67667	1503	12936	31464
39	DAR. 1 U.M.	2323	10302	47927	3119	18893	67655	1484	12770	31461

VON ... BIS UNTER ... HA

10 - 20			20 - 50			50 - 100			100 UND MEHR			I	L	F	D	N	R			
BE- TRIEBE	WF HA	LF HA	BE- TRIEBE	WF HA	LF HA	BE- TRIEBE	WF HA	LF HA	BE- TRIEBE	WF HA	LF HA	BE- TRIEBE	WF HA	LF HA	I	L	F	D	N	R
30	31	32	33	34	35	36	37	38	39	40	41									

LICHE BETRIEBE

7	111	-	.	.	.	-	-	-	.	.	.	.	.	.	.	.	.	.	.	.	01					
10	138	4	.	.	.	3	170	1	.	.	.	.	.	.	.	.	.	.	.	.	02					
52	665	81	.	.	.	.	.	.	.	.	.	.	.	.	.	.	.	.	.	.	03					
176	2447	627	59	1566	226	.	.	.	.	.	.	.	.	.	.	.	.	.	.	.	04					
456	6278	3446	235	7112	1829	52	3364	417	5	587	38	5	587	13	1689	176	06									
404	5585	5002	325	10120	4059	56	3896	686	13	1689	176	06														
314	4385	5438	204	6068	3543	34	2173	596	10	1300	174	07	429	5885	10584	276	8085	6759	39	2518	965	4	486	97	08	
345	4640	13271	211	6262	7807	31	1915	1198	5	1934	206	09	152	2073	9890	59	1666	3682	8	528	530	3	885	239	10	
12	178	1904	13	364	1741	5	378	919	4	933	781	11	2357	32385	50248	1387	41404	29650	229	14991	5318	48	8821	1717	12	
2340	32136	50244	1384	41301	29648	226	14821	5317	45	7941	1715	13														

INSGESAMT

448	6167	-	319	9979	-	230	16903	-	958	790264	-	14	228	3145	62	90	2499	23	34	2351	10	50	38421	21	15
74	1002	109	27	801	38	10	775	14	29	25020	44	16	176	2447	627	77	2226	273	18	1300	65	40	36484	130	17
456	6278	3446	235	7112	1829	66	4468	503	27	20687	198	18	404	5585	5002	325	10120	4059	56	3896	686	19	11813	252	19
314	4385	5438	204	6068	3543	34	2173	596	15	15416	256	20	429	5885	10584	276	8085	6759	39	2518	965	13	17480	328	21
345	4640	13271	211	6262	7807	31	1915	1198	11	22182	462	22	152	2073	9890	59	1666	3682	8	528	530	6	11381	423	23
12	178	1904	13	364	1741	5	378	919	5	4767	905	24	3038	41785	50333	1836	55183	29754	531	37204	5488	1173	993915	3017	25
2362	32473	50271	1427	42704	29730	267	17950	5478	165	165230	2996	26													

NATUERLICHE PERSONEN SIND

7	111	-	.	.	.	-	-	-	.	.	.	.	9	128	4	.	.	.	.	.	.	.	.	.	.	27
49	629	76	.	.	.	.	.	.	.	.	.	.	.	.	.	.	.	.	.	.	.	.	.	.	.	28
173	2406	616	57	1504	219	.	.	.	.	.	.	.	.	.	.	.	.	.	.	.	.	.	.	.	.	29
452	6224	3413	232	7002	1804	50	3232	404	5	587	38	31	401	5551	4966	322	10053	4023	56	3896	686	13	1689	176	32	
314	4385	5438	203	6045	3525	34	2173	596	9	1149	155	33	428	5869	10560	272	7966	6669	39	2518	965	3	316	75	34	
343	4606	13186	209	6198	7712	29	1807	1119	5	1934	206	35	150	2041	9750	55	1568	3388	8	528	530	.	.	.	.	36
6	85	861	11	315	1473	4	304	870	3	406	540	37	2332	32035	48870	1366	40812	28818	223	14610	5114	41	7117	1339	38	
2316	31797	48866	1363	40708	28816	221	14508	5113	40	6677	1339	39														

3 BETRIEBE MIT  
3.2 NACH GROESSENKLASSEN DER LAND  
3.2.1 LANDWIRTSCHAFTLICHE

LFDI NR.	LANDW. GENUTZTE FLAECHE VON ... BIS UNTER ... HA	BETRIEBE INSGESAMT	DAVON BETRIEBE							
			OHNE				MIT			
			BETRIEBE	BF HA	LF HA	WF HA	BETRIEBE	BF HA	LF HA	WF HA
		1	2	3	4	5	6	7	8	
<b>RB STUTT GART</b>										
01	UNTER 2	9206	6061	6714	5855	3145	8503	3604	3924	
02	2 - 5	5588	2760	9547	8896	2828	13968	9508	3520	
03	5 - 10	5559	2068	15428	14885	3491	32940	25819	5693	
04	10 - 20	6688	2129	31370	30704	4559	78957	66236	10778	
05	20 UND MEHR	8573	2480	96250	94652	6093	250650	223890	22314	
06	INSGESAMT	35614	15498	159309	154992	20116	385017	329059	46228	
<b>RB KARLSRUHE</b>										
07	UNTER 2	5193	3953	5135	4313	1240	3359	1573	1458	
08	2 - 5	3585	2183	7455	6810	1402	7453	4618	2455	
09	5 - 10	2073	1040	7724	7356	1033	12333	7436	4513	
10	10 - 20	1841	914	13537	13220	927	17937	13282	4255	
11	20 UND MEHR	2907	1658	81645	80304	1249	62288	55755	5463	
12	INSGESAMT	15599	9748	115497	112004	5851	103371	82664	18145	
<b>RB FREIBURG</b>										
13	UNTER 2	9368	6239	7308	6346	3129	8470	3766	3841	
14	2 - 5	7332	3418	11734	10986	3914	23968	13220	9277	
15	5 - 10	6052	2199	16439	15767	3853	51401	27938	21238	
16	10 - 20	4966	1528	22163	21535	3438	87973	48492	36373	
17	20 UND MEHR	4832	1834	81354	79845	2998	140375	110352	26646	
18	INSGESAMT	32550	15218	138997	134478	17332	312188	203768	97376	
<b>RB TUEBINGEN</b>										
19	UNTER 2	3971	2186	3064	2587	1785	5135	2210	2351	
20	2 - 5	4420	2378	8422	7817	2042	9643	6804	2166	
21	5 - 10	4740	2292	17337	16651	2448	21935	17937	3056	
22	10 - 20	6263	2474	36526	35556	3789	65077	56300	6647	
23	20 UND MEHR	8093	2574	105170	102969	5519	224146	199738	19215	
24	INSGESAMT	27487	11904	170520	165580	15583	325936	282989	33435	

WALDFLAECHE 1991  
WIRTSCHAFTLICH GENUTZTEN FLAECHE  
BETRIEBE

DAVON (SP.5) BETRIEBE MIT WALDFLAECHE VON ... BIS UNTER ... HA															I
0,01 - 1			1 - 2			2 - 3			3 - 4						I
BE- TRIEBE 9	WF HA 10	LF HA 11	BE- TRIEBE 12	WF HA 13	LF HA 14	BE- TRIEBE 15	WF HA 16	LF HA 17	BE- TRIEBE 18	WF HA 19	LF HA 20	I	L	F	
2135	783	2470	544	766	641	203	491	221	115	399	116	01			
1809	723	6056	552	771	1866	196	468	655	102	350	353	02			
1810	784	13153	829	1160	6223	369	898	2773	196	671	1475	03			
1719	771	24404	1041	1502	14956	681	1650	9880	372	1282	5600	04			
1736	761	64173	1105	1614	40122	862	2115	30291	640	2193	22601	05			
9209	3822	110255	4071	5813	63810	2311	5622	43820	1425	4894	30145	06			
914	310	1154	165	225	217	53	132	64	24	84	32	07			
841	338	2741	232	324	759	111	269	365	76	264	269	08			
494	190	3532	162	232	1145	79	190	555	43	150	318	09			
415	178	5986	123	175	1718	78	193	1088	40	137	573	10			
607	214	27859	171	240	7678	98	239	4221	57	196	2674	11			
3271	1231	41271	853	1196	11518	419	1023	6293	240	830	3866	12			
2169	743	2503	454	638	597	200	483	266	98	328	125	13			
1890	775	6222	795	1118	2667	419	1020	1436	228	784	795	14			
1326	607	9544	634	893	4454	355	867	2560	239	820	1702	15			
890	399	12389	456	636	6466	254	618	3539	166	568	2390	16			
792	378	31416	512	730	20217	276	667	10491	171	585	6734	17			
7067	2902	62075	2851	4015	34402	1504	3655	18293	902	3084	11747	18			
1132	473	1462	389	535	463	131	313	147	56	189	63	19			
1327	567	4410	450	613	1500	145	348	490	54	186	177	20			
1425	651	10280	605	838	4499	244	583	1835	79	276	596	21			
1532	745	22198	1080	1533	15978	550	1328	8337	277	952	4216	22			
1529	764	56291	1212	1728	42471	882	2162	30092	590	2019	20364	23			
6945	3200	94641	3736	5248	64912	1952	4734	40901	1056	3622	25415	24			

3 BETRIEBE MIT  
3.2 NACH GROESSENKLASSEN DER LAND  
3.2.1 LANDWIRTSCHAFTLICHE

		DAVON (SP.5) BETRIEBE MIT WALDFLAECHE																	
LFDI NR.	LANDW. GENUTZTE FLAECHE VON ... BIS UNTER ... HA	4 - 5				5 - 7,5				7,5 - 10									
		BE- TRIEBE	WF HA	LF HA	21	BE- TRIEBE	WF HA	LF HA	23	BE- TRIEBE	WF HA	LF HA	25	BE- TRIEBE	WF HA	LF HA	27	28	29
<b>RB STUTTGART</b>																			
01	UNTER 2	54	240	63	61	359	66	21	179	20									
02	2 - 5	58	257	190	63	379	220	25	211	89									
03	5 - 10	97	432	746	106	631	800	43	364	321									
04	10 - 20	244	1083	3710	273	1659	4171	106	922	1612									
05	20 UND MEHR	436	1935	15748	629	3784	23193	252	2163	8910									
06	INSGESAMT	889	3948	20457	1132	6811	28451	447	3840	10952									
<b>RB KARLSRUHE</b>																			
07	UNTER 2	20	92	27	28	166	36	16	140	17									
08	2 - 5	28	125	96	48	295	162	26	222	91									
09	5 - 10	47	209	343	75	454	533	29	252	221									
10	10 - 20	29	130	393	75	454	1073	33	289	441									
11	20 UND MEHR	46	205	2102	62	372	2463	43	372	1686									
12	INSGESAMT	170	760	2960	288	1740	4268	147	1275	2456									
<b>RB FREIBURG</b>																			
13	UNTER 2	68	299	90	71	432	95	33	281	43									
14	2 - 5	142	635	486	190	1160	680	86	739	320									
15	5 - 10	178	787	1315	326	2010	2354	200	1724	1457									
16	10 - 20	165	729	2312	235	1445	3289	193	1666	2742									
17	20 UND MEHR	147	652	5143	215	1310	8049	128	1106	4556									
18	INSGESAMT	700	3102	9345	1037	6358	14467	640	5515	9119									
<b>RB TUEBINGEN</b>																			
19	UNTER 2	31	134	31	24	146	24	10	88	8									
20	2 - 5	34	148	119	19	113	64	3	25	12									
21	5 - 10	41	185	310	35	209	265	11	94	92									
22	10 - 20	148	660	2334	147	872	2359	31	264	482									
23	20 UND MEHR	356	1566	13008	491	2971	18146	218	1868	8458									
24	INSGESAMT	610	2693	15802	716	4310	20859	273	2340	9051									



WALDFLAECHE 1991  
WIRTSCHAFTLICH GENUTZTEN FLAECHE  
BETRIEBE

VON ... BIS UNTER ... HA

10 - 20			20 - 50			50 - 100			100 UND MEHR			I L F I D I N R I
BE- TRIEBE 30	I HA 31	I HA 32	BE- TRIEBE 33	I HA 34	I HA 35	BE- TRIEBE 36	I HA 37	I HA 38	BE- TRIEBE 39	I HA 40	I HA 41	I L F I D I N R I
10	136	7	-	-	-	-	-	-	-	-	-	. 01
20	277	68	3	84	12	-	-	-	-	-	-	- 02
34	447	273	5	153	43	-	-	-	-	-	-	. 03
107	1393	1629	14	347	240	.	.	.	.	.	.	. 04
327	4354	13479	99	2766	4673	5	380	498	.	.	.	. 05
498	6606	15455	121	3350	4968	7	482	522	6	1040	224	06
19	262	25	.	.	.	-	-	-	-	-	-	- 07
33	453	112	7	165	24	-	-	-	-	-	-	- 08
63	849	470	26	832	197	13	911	107	.	.	.	. 09
96	1274	1416	33	977	526	4	295	53	.	.	.	. 10
97	1314	3888	60	1683	2172	7	460	697	.	.	.	. 11
308	4151	5911	127	3704	2919	24	1666	857	4	569	344	12
30	382	42	3	85	3	3	170	1	-	-	-	- 13
115	1600	423	47	1269	183	.	.	.	.	.	.	. 14
355	4931	2671	201	6039	1566	37	2321	298	.	.	.	. 15
492	7034	7009	481	14840	6825	85	5723	1210	21	2717	321	16
313	4511	9891	366	11058	11186	69	4362	2305	9	1287	362	17
1305	18459	20036	1098	33291	19763	195	12625	3819	33	4370	702	18
10	134	11	.	.	.	-	-	-	.	.	.	. 19
8	117	25	.	.	.	-	-	-	-	-	-	- 20
4	52	32	3	88	23	.	.	.	-	-	-	- 21
23	269	386	.	.	.	-	-	-	-	-	-	- 22
201	2596	8392	34	871	1957	.	.	.	4	2532	445	23
246	3168	8845	41	1060	1999	3	218	119	5	2842	446	24

3 BETRIEBE MIT  
3.1.1 LANDWIRTSCHAFTLICHE

S.- NR.	GEBIET	DAVON BETRIEBE									0,01 - BETRIEBE
		BETRIEBE		OHNE			MIT				
		INSGESAMT		BF	HA	LF	BETRIEBE	BF	HA	LF	
1	2	3	4	5	6	7	8	9			
111	STUTTGART	430	359	2431	2341	71	526	365	23	67	
115	BOEBLINGEN	1732	1224	14728	14446	508	7467	7047	287	432	
116	ESSLINGEN	2197	1168	9369	9068	1029	11822	10738	788	956	
117	GOEPPINGEN	1740	486	5890	5700	1254	27122	23829	2544	519	
118	LUDWIGSBURG	3087	2383	23894	23349	704	10000	9237	391	647	
119	REMS-MURR-KREIS	3513	1706	8943	8540	1807	26237	19723	5971	865	
121	HEILBRONN	352	298	3722	3600	54	1211	1177	20	50	
125	HEILBRONN	4903	3460	35523	34693	1443	24178	21373	2133	1131	
126	HOHENLOHEKREIS	2943	724	7773	7492	2219	40197	34850	4064	908	
127	SCHWAEBISCH HALL	4798	932	9186	8814	3866	85811	71562	12481	1050	
128	MAIN-TAUBERKREIS	4134	627	6463	6171	3507	72016	63649	6180	1520	
135	HEIDENHEIM	1185	761	14916	14708	424	13143	11695	1246	144	
136	OSTALBKREIS	4600	1370	16472	16069	3230	65288	53814	10101	1020	
211	BADEN-BADEN	375	308	1099	964	67	341	263	47	56	
212	KARLSRUHE	198	195	2306	2228	3	366	330	14	h	
215	KARLSRUHE	2580	2359	30400	29569	221	4559	4169	215	208	
216	RASTATT	1730	1430	11464	10950	300	1516	1189	224	248	
221	HEIDELBERG	148	140	1623	1564	8	202	184	13	4	
222	MANNHEIM	157	148	2714	2640	9	345	335	7	h	
225	NECKAR-ODENWALDKREIS	2629	874	14981	14594	1755	38496	32657	4939	923	
226	RHEIN-NECKAR-KREIS	2295	1640	24952	24291	655	14586	12571	1649	432	
231	PFORZHEIM	87	66	1019	986	21	151	117	28	14	
235	CALW	1990	766	4931	4742	1224	17277	12777	4072	565	
236	ENZKREIS	1249	1112	15140	14783	137	2048	1870	119	112	
237	FREUDENSTADT	2161	710	4868	4692	1451	23485	16203	6818	701	
311	FREIBURG IM BREISGAU	455	347	2924	2691	108	1708	996	656	69	
315	BREISGAU-HOCHSCHWARZWALD	6083	3548	26141	25395	2535	41743	27169	12609	1483	
316	EMMENDINGEN	3630	2088	10357	9911	1542	27351	13935	12344	730	
317	ORTENAUKREIS	8092	4463	33615	32602	3629	65053	26462	35818	1151	
325	ROTTWEIL	2437	845	10864	10676	1592	29613	21914	6984	682	
326	SCHWARZWALD-BAAR-KREIS	2407	1087	18956	18550	1320	33399	22478	9718	419	
327	TUTTlingen	1498	486	9506	9313	1012	17782	15894	1532	527	
335	KONSTANZ	2261	1190	15973	15128	1071	22395	19894	1692	653	
336	LOERRACH	2412	716	5985	5689	1696	23575	17784	4986	759	
337	WALDSHUT	3275	448	4676	4523	2827	49570	37242	11036	594	
415	REUTLINGEN	2996	1416	19051	18479	1580	28798	26278	1759	1032	
416	TUEBINGEN	1666	723	8225	7987	943	11799	10816	725	800	
417	ZOLLERNALBKREIS	2552	779	12775	12566	1773	23066	20361	2243	1118	
421	ULM	259	168	2694	2638	91	2724	2429	251	28	
425	ALB-DONAU-KREIS	4146	2050	32273	31581	2096	51536	45147	5523	699	
426	BIBERACH	4484	2393	36660	35595	2091	52836	46870	4692	795	
435	BODENSEEKREIS	2942	1128	11088	10529	1814	30899	24976	4518	716	
436	RAVENSBURG	5194	1663	22545	21641	3531	86353	72746	10278	1062	
437	SIGMARINGEN	3248	1584	25208	24566	1664	37926	33366	3447	695	



3 BETRIEBE MIT WALDFLÄCHE 1991  
3.1.1 LANDWIRTSCHAFTLICHE BETRIEBE

S.-I. NR.	GEBIET	DAVON (SP. 5) BETRIEBE MIT WALDFLÄCHE VON ... BIS UNTER ... HA											
		5 - 10			10 - 20			20 - 50			50 u. MEHR		
		BETR. I 24	WF I 25	LF I 26	BETR. I 27	WF I 28	LF I 29	BETR. I 30	WF I 31	LF I 32	BETR. I 33	WF I 34	LF I 35
111	STUTTGART	-	-	-	-	-	-	-	-	-	-	-	-
115	BOEBLINGEN	5h	26h	324h	-	-	-	-	-	-	-	-	-
116	ESSLINGEN	8	53	328	-	-	-	h	h	h	3h	164h	174h
117	GOEPPINGEN	65	442	1626	30	373	1306	3	93	157	-	-	-
118	LUDWIGSBURG	h	h	h	h	h	h	h	h	h	6h	138h	80h
119	REMS-MURR-KREIS	210	1517	3010	138	1830	2883	h	h	h	32h	931h	978h
121	HEILBRONN	-	-	-	-	-	-	-	-	-	-	-	-
125	HEILBRONN	16	106	580	6	94	103	h	h	h	8h	1008h	606h
126	HOHENLOCHKREIS	87	548	2451	15	200	780	h	h	h	3h	184h	224h
127	SCHWAEBISCH HALL	545	3604	14299	139	1875	4506	h	h	h	41h	1114h	1408h
128	MAIN-TAUBERKREIS	195	1239	5998	21	255	1084	3	84	265	-	-	-
135	HEIDENHEIM	42	273	1439	18	236	934	5	138	345	-	-	-
136	OSTALBKREIS	405	2832	9567	130	1731	3824	h	h	h	35h	1053h	1551h
211	BADEN-BADEN	h	h	h	5h	24h	61h	-	-	-	-	-	-
212	KARLSRUHE	h	h	h	3h	14h	330h	-	-	-	-	-	-
215	KARLSRUHE	h	h	h	h	h	h	h	h	h	5h	169h	557h
216	RASTATT	h	h	h	h	h	h	5h	51h	108h	-	-	-
221	HEIDELBERG	-	-	-	-	-	-	-	-	-	-	-	-
222	MANNHEIM	-	-	-	-	-	-	-	-	-	-	-	-
225	NECKAR-ODENWALDKREIS	123	846	2217	69	928	1769	38	1095	1236	5	324	398
226	RHEIN-NECKAR-KREIS	48	317	803	30	399	636	h	h	h	11h	485h	722h
231	PFORZHEIM	4h	20h	9h	-	-	-	-	-	-	-	-	-
235	CALW	136	958	1808	103	1377	1650	23	583	536	-	-	-
236	ENZKREIS	h	h	h	6h	48h	43h	-	-	-	-	-	-
237	FREUDENSTADT	119	831	1774	103	1407	1626	56	1774	939	20	1494	253
311	FREIBURG IM BREISGAU	5	37	71	6	82	102	h	h	h	8h	478h	108h
315	BREISGAU-HOCHSCHWARZWALD	165	1168	3094	176	2504	4136	181	5307	5066	28	1989	856
316	EMMENDINGEN	147	1094	1894	212	3039	2855	161	4847	2959	33	2473	626
317	ORTENAUKREIS	428	3127	3171	448	6469	4643	511	15738	6456	102	7625	1310
325	ROTTWEIL	133	924	1711	76	1093	1276	50	1646	830	18	1626	349
326	SCHWARZWALD-BAAR-KREIS	148	1056	2518	120	1708	2722	101	3091	2644	39	2540	1214
327	TUTTLINGEN	34	234	1062	7	89	136	3	65	33	-	-	-
335	KONSTANZ	27	180	933	11	142	392	h	h	h	6h	336h	166h
336	LOERRACH	155	1084	2056	84	1119	1001	h	h	h	33h	1000h	513h
337	WALDSHUT	435	2969	7077	165	2215	2772	49	1349	1061	3	177	96
415	REUTLINGEN	26	181	795	11	135	346	-	-	-	-	-	-
416	TUEBINGEN	h	h	h	h	h	h	h	h	h	5h	219h	329h
417	ZOLLERNALBKREIS	10	64	249	h	h	h	h	h	h	3h	504h	64h
421	ULM	h	h	h	15h	113h	508h	-	-	-	-	-	-
425	ALB-DONAU-KREIS	191	1314	6101	65	834	2785	16	411	963	-	-	-
426	BIBERACH	157	1058	5878	30	385	1206	h	h	h	5h	425h	199h
435	BODENSEEKREIS	144	961	3291	29	380	874	h	h	h	7h	739h	411h
436	RAVENSBURG	344	2288	10157	79	1030	2694	h	h	h	12h	1695h	498h
437	SIGMARINGEN	103	689	2961	27	339	791	h	h	h	5h	176h	223h



## 08 BADEN-WUERTEMBERG

		INSGESAMT					NATUERLICHE PERSONEN 1)				
NR.	VON ... BIS UNTER ... HA	BETRIEBE	BF HA	LF HA	WF HA	ACKER- FLAECHE HA	BETRIEBE	BF HA	LF HA	WF HA	
		1	2	3	4	5	6	7	8	9	

LANDW. GEN. FL.		LANDWIRTSCHAFT								
01	0 AR	245	1017	-	901	-	239	993	-	900
02	0,01- 1	10346	10381	5953	2684	988	10272	9716	5910	2160
03	1 - 2	17147	36291	24303	7988	8586	16975	35506	24058	7856
04	2 - 5	20925	92191	68659	17418	29252	20709	90630	67975	17116
05	5 - 10	18424	175537	133790	34501	65504	18301	173852	132917	34169
06	10 - 15	11502	181086	141872	33588	73224	11457	180158	141334	33476
07	15 - 20	8256	172453	143454	24466	76542	8219	171492	142799	24285
08	20 - 30	10837	305911	266198	32837	149754	10786	304158	264943	32495
09	30 - 50	9077	379966	344294	28390	211226	9006	376714	341571	28150
10	50 - 100	3954	272281	257850	10183	167966	3901	267841	254116	9720
11	100 UND MEHR	537	83720	79162	2227	52791	479	70521	67584	1448
12	ZUSAMMEN	111250	1710834	1465534	195184	835834	110344	1681580	1443206	191777
13	DAR. 1 U.M.	100659	1699436	1459581	191599	834846	99833	1670871	1437296	188717
		BETRIEBE								
14	0 AR	10195	864870	-	845230	-	8342	127537	-	121697
15	0,01- 1	15691	74016	6507	62567	1040	15433	42227	6426	31871
16	1 - 2	17234	64240	24425	34870	8592	17036	43424	24139	15285
17	2 - 5	20999	131906	68894	55684	29266	20754	102451	68118	28476
18	5 - 10	18460	197637	134036	55706	65507	18324	177487	133061	37485
19	10 - 15	11508	191861	141947	43713	73227	11461	186406	141387	39412
20	15 - 20	8261	187052	143535	38582	76544	8220	177627	142814	30267
21	20 - 30	10846	323785	266428	49831	149782	10788	305066	265001	33331
22	30 - 50	9083	402037	344550	48639	211226	9008	387624	341667	37885
23	50 - 100	3957	283539	258034	20678	167966	3901	267841	254116	9720
24	100 UND MEHR	538	88044	79286	6060	52791	479	70521	67584	1448
25	INSGESAMT	126772	2808987	1467641	1261560	835943	123746	1888212	1444311	386877
26	DAR. 1 U.M.	100886	1870101	1461134	353763	834903	99971	1718448	1437886	233309
		FORST								
27	0,01- 1	-	-	-	-	-	-	-	-	-
28	1 - 5	11263	27756	324	24160	25	10898	26365	317	23188
29	5 - 20	2383	22992	208	21130	25	2032	18672	197	17347
30	20 - 50	449	14466	104	13778	4	239	7335	82	6882
31	50 - 200	543	57695	280	56095	7	149	14251	250	13325
32	200 - 500	365	120807	161	119240	39	39	11998	64	11634
33	500 UND MEHR	519	854437	1030	831972	10	45	128011	196	122724
34	ZUSAMMEN	15522	1098153	2107	1066376	109	13402	206631	1105	195101

1) EINZELPERSON, EHEPAAR, GESCHWISTER, ERBENGEMEINSCHAFT, NICHTINGETRAGENER VEREIN, BGB-GESELLSCHAFT, OFFENE HANDELS GEMEINDE, BEZIRKS-, KREIS- ODER GEMEINDEVERBAND.- 3) KIRCHE, KIRCHLICHE ANSTALT ODER DERGLEICHEN ANSTALT ODER HAFTUNG, AKTIENGESELLSCHAFT, STIFTUNG DES PRIVATEN RECHTS.

DEREN INHABER ... SIND

GEBIETSKOERPERSCHAFTEN 2)												SONSTIGE JURISTISCHE PERSONEN DES OEFFENTLICHEN RECHTS 3)					JURISTISCHE PERSONEN DES PRIVATEN RECHTS 4)				
BETRIEBE	BF	LF	WF	BE-	BF	LF	WF	BE-	BF	LF	WF	BE-	BF	LF	WF						
10	11	12	13	14	15	16	17	18	19	20	21	22	23	24	25						

LICHE BETRIEBE

37	215	19	132	11v	432v	6v	394v	32v	42v	19v	v 01
75	263	111	22	42	183	56	61	55	339	78	-v 02
120	941	392	178	25	227	77	56	71	392	216	68 04
74	839	523	50	9	276	62	186	40	569	288	96 05
28	592	344	38	4	102	42	33	13	234	151	41 06
22	490	393	-	5	281	89	179	10	190	173	1 07
26	782	643	67	13	596	317	234	12	375	294	41 08
31	1347	1165	3	15	782	591	143	25	1123	966	95 09
14	1432	1023	299	18	1484	1319	108	21	1526	1392	55 10
24	4473	4095	31	4	1329	715	556	30	7397	6768	192 11
451	11374	8707	821	146	5693	3275	1950	309	12187	10346	637 12
414	11159	8689	689	135	5261	3269	1557	277	12146	10327	637 13

INSGESAMT

1189	704036	-	691204	445	18606	-	18213	219	14692	-	14116 14
72	22268	33	21687	135	2098	24	1945	51	7424	24	7063 15
94	19286	140	18502	46	737	62	592	58	793	83	492 16
145	28347	471	26627	28	657	86	474	72	451	219	107 17
87	19304	626	17939	9	276	62	186	40	569	288	96 18
30	5120	366	4227	4	102	42	33	13	234	151	41 19
26	8953	459	8134	5	281	89	179	10	190	173	1 20
32	16155	795	14750	13	596	317	234	13	1967	316	1515 21
35	12508	1325	10516	15	782	591	143	25	1123	966	95 22
17	12689	1206	10795	18	1484	1319	108	21	1526	1392	55 23
25	8798	4219	3865	4	1329	715	556	30	7397	6768	192 24
1752	857463	9639	828247	722	26948	3309	22663	552	36365	10382	23772 25
491	131159	9606	115356	142	6244	3285	2505	282	14249	10357	2593 26

BETRIEBE

53	292	0	157	246	774	5	652	66	325	1	- 27
75	1116	2	904	220	2439	8	2285	56	765	2	164 28
101	3441	7	3394	72	2377	12	2292	37	1313	4	1210 30
301	34066	21	33822	26	2306	3	2228	67	7072	6	6720 31
308	103309	90	102222	7	2155	7	2116	11	3346	1	3268 32
463	703864	811	686929	5	11204	-	11139	6	11357	23	11180 33
1301	846089	932	827427	576	21255	34	20713	243	24178	36	23135 34

GESELLSCHAFT, KOMMANDITGESELLSCHAFT ODER DERGLEICHEN PERSONENGEMEINSCHAFT.- 2) BUND, BUNDESLAND, BEZIRK, KREIS, STIFTUNG DES OEFFENTLICHEN RECHTS.- 4) EINGETRAGENE(R) GENOSSENSCHAFT ODER VEREIN, GESELLSCHAFT MIT BESCHRAENKTER

081 RB STUTTGART

INSGESAMT													DAVON BETRIEBE,				
													NATUERLICHE PERSONEN 1)				
LFDI	FLAECHE												BETRIEBE	BF	LF	WF	
NR.	VON ... BIS	UNTER ... HA	BETRIEBE	BF	LF	WF	ACKER-	BETRIEBE	BF	LF	WF	BETRIEBE	BF	LF	WF		
			1	2	3	4	5	6	7	8	9						
LANDW. GEN. FL.													LANDWIRTSCHAFT				
01	0	AR	83	675	-	644	-	v	v	v	v	v	v	v	v		
02	0,01-	1	4085	3945	2390	997	337	v	v	v	v	v	v	v	v		
03	1	- 2	5038	10598	7070	2283	2292	9120v	14681v	9355v	3766v						
04	2	- 5	5588	23515	18404	3520	8603	5515	22942	18171	3432						
05	5	- 10	5559	48368	40705	5693	23684	5516	47821	40409	5589						
06	10	- 15	3862	54636	47786	5436	29937	3848	54394	47610	5413						
07	15	- 20	2826	55690	49155	5342	32068	2811	55375	48889	5342						
08	20	- 30	3950	108536	97322	9206	66735	3934	108025	96913	9165						
09	30	- 50	3314	136011	125239	8636	87229	3295	135091	124478	8586						
10	50	- 100	1178	80680	75763	3677	51846	1164	79662	74837	3643						
11	100	UND MEHR	131	21673	20219	795	15492	113	17197	16079	684						
12	ZUSAMMEN		35614	544326	484051	46228	318223	35316	535187	476741	45620						
13	DAR. 1 U.M.		31446	539707	481661	44587	317886	31172	530751	474366	44112						
													BETRIEBE				
14	0	AR	2746	200954	-	195469	-	2248	32383	-	30950						
15	0,01-	1	5839	20478	2580	16415	352	5783	11064	2557	7367						
16	1	- 2	5060	17743	7099	9038	2295	4993	16343	7002	8003						
17	2	- 5	5604	37032	18453	16587	8605	5520	26100	18187	6501						
18	5	- 10	5562	52175	40726	9280	23684	5517	48021	40414	5780						
19	10	- 15	3865	59483	47818	9931	29941	3849	54713	47621	5718						
20	15	- 20	2830	68631	49220	17897	32069	2812	61511	48904	11323						
21	20	- 30	3951	110128	97344	10681	66735	3934	108025	96913	9165						
22	30	- 50	3316	141233	125325	13510	87229	3295	135091	124478	8586						
23	50	- 100	1179	81496	75834	4311	51846	1164	79662	74837	3643						
24	100	UND MEHR	131	21673	20219	795	15492	113	17197	16079	684						
25	INSGESAMT		40083	811025	484619	303913	318248	39228	590109	476992	97720						
26	DAR. 1 U.M.		31498	589594	482039	92029	317895	31197	546662	474435	59403						
													FORST				
27	0,01-	1	-	-	-	-	-	-	-	-	-						
28	1	- 5	3409	8388	128	7345	8	3330	8062	127	7138						
29	5	- 20	562	5281	58	4939	6	482	4274	55	4007						
30	20	- 50	109	3598	18	3462	2	48	1511	14	1421						
31	50	- 200	166	16773	33	16541	2	28	2868	22	2759						
32	200	- 500	96	32082	25	31549	4	8	2783	11	2692						
33	500	UND MEHR	127	200577	306	193848	1	16	35424	22	34083						
34	ZUSAMMEN		4469	266699	568	257685	24	3912	54922	250	52100						

1) EINZELPERSON, EHEPAAR, GESCHWISTER, ERBENGEMEINSCHAFT, NICHTINGETRAGENER VEREIN, BGB-GESELLSCHAFT, OFFENE HANDELS GEMEINDE, BEZIRKS-, KREIS- ODER GEMEINDEVERBAND.- 3) KIRCHE, KIRCHLICHE ANSTALT ODER DERGLEICHEN ANSTALT ODER HAFTUNG, AKTIENGESELLSCHAFT, STIFTUNG DES PRIVATEN RECHTS.







DEREN INHABER ... SIND

GEBIETSKOERPERSCHAFTEN 2)						SONSTIGE JURISTISCHE PERSONEN DES OEFFENTLICHEN RECHTS 3)						JURISTISCHE PERSONEN DES PRIVATEN RECHTS 4)									
I	BF	I	LF	I	WF	I	BE-	I	BF	I	LF	I	WF	I	BE-	I	BF	I	LF	I	WF
BETRIEBE	HA	HA	HA	HA	HA	TRIEBE	HA	HA	HA	HA	HA	TRIEBE	HA	HA	HA	HA	HA	HA	HA	HA	HA
10	11	12	13	14	15	16	17	18	19	20	21	22	23	24	25	26	27	28	29	30	31

LICHE BETRIEBE

-	-	-	-	-	-	-	-	v	v	v	v	01
12	36	5	2	3	8	2	-	6v	5v	3v	-v	02
15	59	22	1	8	36	11	7	6	20	7	1	03
27	226	91	-	-	-	-	-	14	75	42	15	04
17	217	115	0	v	v	v	v	v	v	v	v	05
4	59	48	-	v	v	v	v	10v	110v	78v	19v	06
4	97	74	-	v	v	v	v	v	v	v	v	07
4	112	89	-	5v	138v	95v	35v	v	v	v	v	08
6	284	225	2	v	v	v	v	3v	101v	67v	6v	09
v	v	v	v	v	v	v	v	4	292	270	0	10
3v	266v	249v	7v	7v	618v	589v	5v	5	1760	1673	4	11
92	1358	917	12	23	798	698	47	48	2362	2140	44	12
80	1322	911	10	20	790	697	47	42	2358	2137	44	13

INSGESAMT

259	199447	-	195731	38	9937	-	9881	25	1288	-	1239	14
17	3062	8	3007	16	176	4	156	10	5380	5	5323	15
19	10497	29	10010	8	36	11	7	7	117	9	96	16
31	4511	105	4162	v	v	v	v	v	v	v	v	17
20	2010	137	1742	3v	389v	14v	375v	21v	140v	87v	22v	18
4	59	48	-	-	-	-	-	3	45	33	12	19
4	97	74	-	v	v	v	v	v	v	v	v	20
8	12560	185	11856	v	v	v	v	v	v	v	v	21
7	4252	262	3794	5v	180v	134v	37v	3v	101v	67v	6v	22
v	v	v	v	v	v	v	v	4	292	270	0	23
4v	6455v	299v	5731v	6v	569v	543v	3v	5	1760	1673	4	24
373	242950	1145	236033	76	11285	708	10457	78	9123	2144	6702	25
97	40441	1138	37294	22	1172	704	421	43	2455	2139	140	26

BETRIEBE

-	-	-	-	-	-	-	-	-	-	-	-	-	27
5	21	-	14	27	80	1	66	5	22	0	16	28	
4	104	-	36	12	136	0	132	5	54	1	47	29	
15	519	-	517	8	275	4	265	10	338	-	310	30	
57	7674	1	7625	v	v	v	v	v	v	v	v	31	
78	26413	47	26292	3v	689v	5v	683v	v	v	v	v	32	
122	206860	181	201537	3	9307	-	9264	10v	6347v	3v	6285v	33	
281	241591	229	236021	53	10487	10	10411	30	6761	4	6657	34	

GESELLSCHAFT, KOMMANDITGESELLSCHAFT ODER DERGLEICHEN PERSONENGEMEINSCHAFT.- 2) BUND, BUNDESLAND, BEZIRK, KREIS,  
STIFTUNG DES OEFFENTLICHEN RECHTS.- 4) EINGETRAGENE(R) GENOSSENSCHAFT ODER VEREIN, GESELLSCHAFT MIT BESCHRAENKTER

083 RB FREIBURG

INSGESAMT										DAVON BETRIEBE,									
										NATUERLICHE PERSONEN 1)									
LFDI	FLAECHE		BETRIEBE		BF	LF	WF	ACKER- FLAECHE	BETRIEBE	BF	LF	WF	BETRIEBE		BF	LF	WF		
NR.	VON ...	BIS	1	2	HA	HA	HA	HA	HA	HA	HA	HA	6	7	8	9			
NR.	UNTER ...	HA																	
LANDW. GEN. FL.																			
01	0	AR	36	59	-	49	-	-	v	v	v	v							
02	0,01-	1	3824	3587	2249	745	310	3841v	3545v	2238v	716v								
03	1	2	5508	12131	7863	3047	2417	5465	11976	7802	3010								
04	2	5	7332	35702	24206	9277	7438	7280	35275	24042	9104								
05	5	10	6052	67840	43704	21238	14948	6020	67323	43465	21148								
06	10	15	3151	63826	38671	22797	14243	3136	63405	38496	22751								
07	15	20	1815	46310	31355	13576	12676	1806	45930	31196	13400								
08	20	30	2128	68590	52157	14624	22518	2111	67896	51725	14386								
09	30	50	1692	75667	64522	9513	32088	1672	74669	63739	9360								
10	50	100	916	63420	60068	2348	35613	906	62269	59329	2023								
11	100	UND MEHR	96	14051	13450	162	6045	84	12153	11777	97								
12	ZUSAMMEN		32550	451185	338246	97376	148295	32321	444442	333808	95994								
13	DAR. 1 U.M.		28690	447538	335996	96582	147985	28480	440897	331569	95279								
BETRIEBE																			
14	0	AR	3457	258842	-	253700	-	2921	40491	-	38864								
15	0,01-	1	5686	21837	2439	17783	327	5606	13296	2415	9553								
16	1	2	5554	20186	7928	10939	2420	5498	13203	7847	4130								
17	2	5	7361	41766	24299	15109	7440	7302	38953	24114	12609								
18	5	10	6072	77277	43840	30401	14952	6035	68962	43557	22621								
19	10	15	3151	63826	38671	22797	14243	3136	63405	38496	22751								
20	15	20	1816	47968	31371	15136	12676	1806	45930	31196	13400								
21	20	30	2132	72425	52270	18288	22541	2113	68805	51782	15221								
22	30	50	1692	75667	64522	9513	32088	1672	74669	63739	9360								
23	50	100	917	67672	60129	6486	35613	906	62269	59329	2023								
24	100	UND MEHR	96	14051	13450	162	6045	84	12153	11777	97								
25	INSGESAMT		37934	761518	338918	400315	148344	37079	502135	334251	150630								
26	DAR. 1 U.M.		28791	480839	336479	128832	148017	28552	448348	331836	102213								
FORST																			
27	0,01-	1	-	-	-	-	-	-	-	-	-								
28	1	5	3770	9456	99	8290	7	3670	9078	97	8024								
29	5	20	976	9407	86	8656	9	877	8154	83	7592								
30	20	50	186	5828	58	5496	2	121	3673	45	3456								
31	50	200	177	17725	158	17024	4	78	6587	147	6143								
32	200	500	119	39080	56	38595	27	7	2145	37	2042								
33	500	UND MEHR	156	228837	216	224879	0	5	28055	33	27379								
34	ZUSAMMEN		5384	310334	673	302939	49	4758	57693	443	54635								

1) EINZELPERSON, EHEPAAR, GESCHWISTER, ERBENGEMEINSCHAFT, NICHTINGETRAGENER VEREIN, BGB-GESellschaft, OFFENE HANDELS GEMEINDE, BEZIRKS-, KREIS- ODER GEMEINDEVERBAND.- 3) KIRCHE, KIRCHLICHE ANSTALT ODER DERGLEICHEN ANSTALT ODER HAFTUNG, AKTIENGESellschaft, STIFTUNG DES PRIVATEN RECHTS.



## 084 RB TUEBINGEN

INSGESAMT										DARON BETRIEBE,				
										NATUERLICHE PERSONEN 1)				
LFDI	FLAECHE		BETRIEBE		BF	LF	WF	ACKER- FLAECHE	BETRIEBE	BF	LF	WF		
NR.	VON ... BIS	UNTER ... HA	1	2	3	4	5	6	7	8	9			
LANDW. GEN. FL.													LANDWIRTSCHAFT	
01	0	AR	101	159	-	101	-	98	139	-	101			
02	0,01-	1	760	1389	390	777	133	747	1054	382	465			
03	1	2	3110	6651	4408	1473	1794	3072	6489	4353	1411			
04	2	5	4420	18065	14622	2166	7041	4370	17807	14466	2140			
05	5	10	4740	39272	34588	3056	17851	4717	38940	34418	2927			
06	10	15	3418	46773	42308	2999	20514	3409	46613	42202	2969			
07	15	20	2845	54830	49548	3648	22252	2838	54697	49425	3645			
08	20	30	3794	102266	92949	6742	43264	3784	101994	92718	6719			
09	30	50	3038	126069	114806	8436	62323	3014	125100	113929	8402			
10	50	100	1111	76099	71682	3168	42338	1093	74712	70455	3075			
11	100	UND MEHR	150	24882	23268	867	11784	129	20058	19396	268			
12	ZUSAMMEN		27487	496456	448570	33435	229294	27271	487603	441744	32121			
13	DAR. 1 U.M.		26626	494907	448180	32558	229161	26426	486410	441362	31555			
BETRIEBE														
14	0	AR	2641	186938	-	182059	-	2144	47200	-	44732			
15	0,01-	1	1785	12838	475	11423	140	1706	7621	458	6492			
16	1	2	3116	8591	4417	3345	1794	3075	6807	4357	1717			
17	2	5	4430	31956	14651	15487	7045	4375	21215	14479	5417			
18	5	10	4746	45905	34627	9374	17851	4720	40306	34434	4183			
19	10	15	3419	50755	42322	6778	20514	3410	50595	42216	6747			
20	15	20	2845	54830	49548	3648	22252	2838	54697	49425	3645			
21	20	30	3794	102266	92949	6742	43264	3784	101994	92718	6719			
22	30	50	3041	138951	114938	20019	62323	3016	136011	114026	18138			
23	50	100	1111	76099	71682	3168	42338	1093	74712	70455	3075			
24	100	UND MEHR	151	29206	23392	4701	11784	129	20058	19396	268			
25	INSGESAMT		31079	738335	449002	266745	229304	30290	561216	441965	101133			
26	DAR. 1 U.M.		26653	538558	448527	73263	229165	26440	506395	441506	49909			
FORST														
27	0,01-	1	-	-	-	-	-	-	-	-	-			
28	1	5	2791	6688	59	5729	4	2642	6124	57	5325			
29	5	20	452	4375	21	3867	1	301	2609	17	2295			
30	20	50	77	2581	4	2455	-	26	824	3	733			
31	50	200	108	11933	15	11440	1	16	1981	9	1730			
32	200	500	56	18594	21	18228	0	12	3654	9	3509			
33	500	UND MEHR	108	197708	312	191590	4	22	58422	126	55421			
34	ZUSAMMEN		3592	241879	432	233310	10	3019	73613	221	69012			

1) EINZELPERSON, EHEPAAR, GESCHWISTER, ERBENGEMEINSCHAFT, NICHTINGETRAGENER VEREIN, BGB-GESELLSCHAFT, OFFENE HANDELS GEMEINDE, BEZIRKS-, KREIS- ODER GEMEINDEVERBAND.- 3) KIRCHE, KIRCHLICHE ANSTALT ODER DERGLEICHEN ANSTALT ODER HAFTUNG, AKTIENGESELLSCHAFT, STIFTUNG DES PRIVATEN RECHTS.



4 BETRIEBE NACH  
4.1 LANDWIRTSCHAFT

NR.	GEBIET	INSGESAMT					DARON BETRIEBE, NATUERLICHE PERSONEN 1)				
		BETRIEBE	BF HA	LF HA	WF HA	ACKER- FLAECHE HA	BETRIEBE	BF HA	LF HA	WF HA	
		1	2	3	4	5	6	7	8	9	
111	STUTTGART	430	2957	2706	23	1650	413	2513	2418	22	
115	BOEBLINGEN	1732	22195	21494	287	15411	1722	21858	21184	287	
116	ESSLINGEN	2197	21191	19806	788	10269	2165	20263	19070	763	
117	GOEPPINGEN	1740	33012	29529	2544	13044	1729	32812	29349	2540	
118	LUDWIGSBURG	3087	33894	32587	391	25668	3068	33355	32119	390	
119	REMS-MURR-KREIS	3513	35179	28262	5971	12670	3486	34590	27892	5887	
121	HEILBRONN	352	4933	4777	20	3927	348	4312	4220	20	
125	HEILBRONN	4903	59701	56067	2133	43322	4865	57726	54449	1958	
126	HOMENLOHEKREIS	2943	47969	42341	4064	30517	2921	47737	42161	4058	
127	SCHWAEBISCH HALL	4798	94997	80376	12481	49102	4749	94083	79728	12374	
128	MAIN-TAUBERKREIS	4134	78479	69820	6180	60084	4111	77146	68589	6158	
135	HEIDENHEIM	1185	28059	26404	1246	17583	1177	27922	26283	1243	
136	OSTALBKREIS	4600	81759	69883	10101	34977	4562	80869	69279	9919	
211	BADEN-BADEN	375	1440	1227	47	464	368	1299	1124	30	
212	KARLSRUHE	198	2672	2558	14	2136	189	2593	2493	14	
215	KARLSRUHE	2580	34959	33738	215	28578	2548	33611	32579	203	
216	RASTATT	1730	12980	12139	224	8257	1715	12545	11847	187	
221	HEIDELBERG	148	1825	1748	13	1493	140	1751	1700	9	
222	MANNHEIM	157	3058	2975	7	2810	153	2610	2565	7	
225	NECKAR-ODENWALDKREIS	2629	53477	47251	4939	35643	2612	53286	47083	4938	
226	RHEIN-NECKAR-KREIS	2295	39538	36862	1649	29736	2274	38839	36292	1637	
231	PFORZHEIM	87	1170	1104	28	697	84	1163	1099	28	
235	CALW	1990	22208	17519	4072	9022	1973	21960	17346	4059	
236	ENZKREIS	1249	17188	16653	119	11142	1236	16761	16262	119	
237	FREUDENSTADT	2161	28353	20895	6818	10045	2144	27928	20523	6810	
311	FREIBURG IM BREISGAU	455	4631	3687	656	1801	447	3901	3412	378	
315	BREISGAU-HOCHSCHWARZWALD	6083	67884	52564	12609	20070	6035	65877	50841	12390	
316	EMMENDINGEN	3630	37708	23846	12344	10269	3615	37390	23609	12304	
317	ORTENAU-KREIS	8092	98667	59064	35818	29318	8057	98313	58778	35799	
325	ROTTWEIL	2437	40477	32590	6984	17105	2420	39592	32122	6650	
326	SCHWARZWALD-BAAR-KREIS	2407	52355	41028	9718	15604	2392	52037	40907	9704	
327	TUTTLINGEN	1498	27287	25207	1532	9644	1490	27083	25053	1501	
335	KONSTANZ	2261	38368	35022	1692	19882	2233	37565	34608	1427	
336	LOERRACH	2412	29560	23473	4986	8137	2385	28986	23110	4882	
337	WALDSHUT	3275	54246	41765	11036	16463	3247	53696	41367	10958	
415	REUTLINGEN	2996	47849	44756	1759	20837	2963	45479	42665	1744	
416	TUEBINGEN	1666	20024	18803	725	12711	1644	19243	18120	703	
417	ZOLLERNALBKREIS	2552	35841	32927	2243	13822	2535	35514	32637	2228	
421	ULM	259	5418	5067	251	4152	255	5408	5058	251	
425	ALB-DONAU-KREIS	4146	83809	76727	5523	55663	4116	83095	76166	5430	
426	BIBERACH	4484	89496	82465	4692	49576	4463	88346	81755	4316	
435	BODENSEEKREIS	2942	41987	35505	4518	14227	2916	40572	34826	3864	
436	RAVENSBURG	5194	108898	94387	10278	22534	5153	107343	93033	10180	
437	SIGMARINGEN	3248	63134	57932	3447	35772	3226	62603	57483	3405	

1) EINZELPERSON, EHEPAAR, GESCHWISTER, ERBENGEMEINSCHAFT, NICHTEINGETRAGENER VEREIN, BGB-GESELLSCHAFT, OFFENE HANDELSGESELLSCHAFT, KREIS- ODER GEMEINDEVERBAND.- 3) KIRCHE, KIRCHLICHE ANSTALT ODER DERGLEICHEN ANSTALT ODER STIFTUNG DES OEFFENTLICHEN DES PRIVATEN RECHTS.



LICHE BETRIEBE

DEREN INHABER ... SIND

GEBIETSKOERPERSCHAFTEN 2)													SONSTIGE JURISTISCHE PERSONEN DES OEFFENTLICHEN RECHTS 3)					JURISTISCHE PERSONEN DES PRIVATEN RECHTS 4)					ISCHLUESSEL- NR.
BETRIEBE	BF	LF	WF	BE-	BF	LF	WF	BE-	BF	LF	WF	BE-	BF	LF	WF								
10	11	12	13	14	15	16	17	18	19	20	21												
6	299	273	-	3	11	7	-	8	135	8	1	111											
5	266	241	-	-	-	-	-	5	71	69	-	115											
20	771	639	-	-	-	-	-	-	-	-	-	116											
			-	-	-	-	-	-	-	-	-	117											
8	71	27	-	-	-	-	-	-	-	-	-	118											
12	278	163	38	6	239	179	26	9	73	28	20	119											
												121											
20	495	291	132	4	161	116	40	14	1319	1211	2	125											
18	141	112	0	-	-	-	-	4	91	68	6	126											
29	415	321	8	9	283	168	81	11	217	159	18	127											
9	40	29	-	6	82	63	2	8	1211	1138	21	128											
4	58	54	-	-	-	-	-	4	79	67	3	135											
17	235	161	45	10	329	255	36	11	326	186	101	136											
				4	65	57	3	-	-	-	-	211											
6	75	61	1	-	-	-	-	3	4	3	-	212											
22	367	282	3	3	9	3	-	7	972	875	9	215											
9	239	139	7	3	182	145	29	3	14	7	-	216											
								5	32	16	-	221											
												222											
12	56	42	0	-	-	87	0	-	-	-	-	225											
9	118	25	-	-	-	-	-	-	-	-	-	226											
												231											
11	142	94	1	-	-	-	-	-	-	-	-	235											
9	151	126	1	-	-	-	-	-	-	-	-	236											
8	108	80	-	4	303	280	6	5	15	12	1	237											
												311											
15	940	923	2	8	209	111	84	25	857	689	133	315											
10	242	195	10	-	-	-	-	5	76	42	30	316											
17	195	165	1	4	108	81	15	14	51	40	2	317											
11	623	237	313	-	-	-	-	-	-	-	-	325											
8	258	71	11	-	-	-	-	-	-	-	-	326											
3	30	26	-	-	-	-	-	-	-	-	-	327											
13	218	168	4	6	415	130	259	9	170	115	2	335											
10	176	84	53	5	158	78	45	12	240	200	6	336											
9	72	63	6	8	109	69	33	11	369	266	39	337											
23	1862	1728	6	5	119	98	8	5	390	265	1	415											
12	234	209	1	-	-	-	-	-	-	-	-	416											
7	217	212	-	3	15	6	4	7	95	72	11	417											
												421											
19	319	289	1	4	101	63	19	7	294	210	73	425											
7	183	153	-	5	656	282	352	9	311	275	23	426											
7	150	105	25	4	901	250	616	15	364	324	14	435											
11	493	435	25	12	330	231	53	18	732	688	19	436											
10	87	78	0	7	227	198	16	5	216	173	26	437											

SCHAFT, KOMMANDITGESELLSCHAFT ODER DERGLEICHEN PERSONENGEMEINSCHAFT. - 2) BUND, BUNDESLAND, BEZIRK, KREIS, GEMEINDE, BEZIRKS-  
RECHTS. - 4) EINGETRAGENE(R) GENOSSENSCHAFT ODER VEREIN, GESELLSCHAFT MIT BESCHRAENKTER HAFTUNG, AKTIENGESELLSCHAFT, STIFTUNG

S.-I NR.	GEBIET	INSGESAMT					NATUERLICHE PERSONEN 1)				
		BETRIEBE	BF HA	LF HA	WF HA	ACKER- FLAECHE HA	BETRIEBE	BF HA	LF HA	WF HA	
		1	2	3	4	5	6	7	8	9	
111	STUTTGART	28	5167	1	4771	0	25	427	1	421	
115	BOEBLINGEN	69	21207	130	20239	-	34	309	4	298	
116	ESSLINGEN	115	15743	15	15446	0	63	335	4	318	
117	GOEPPINGEN	439	16390	23	15775	1	388	5613	13	5302	
118	LUDWIGSBURG	56	13133	1	13048	-	19	2884	1	2814	
119	REMS-MURR-KREIS	525	21217	38	20683	5	486	2608	30	2440	
121	HEILBRONN	7	2075	1	1984	-	3	158	1	153	
125	HEILBRONN	169	26871	18	26499	1	103	3821	8	3743	
126	HOHENLOHEKREIS	355	14276	70	13751	1	325	5864	21	5568	
127	SCHWAEBISCH HALL	974	28243	124	26850	6	910	8624	57	8109	
128	MAIN-TAUBERKREIS	641	25760	49	25044	6	574	5539	44	5241	
135	HEIDENHEIM	156	21609	27	20743	0	136	4375	7	4026	
136	OSTALBKREIS	935	55010	70	52852	3	846	14367	59	13668	
211	BADEN-BADEN	6	7447	-	7183	-	-	-	-	-	
212	KARLSRUHE	13	7814	0	7309	-	9	75	0	75	
215	KARLSRUHE	50	34069	3	33525	-	12	251	-	249	
216	RASTATT	68	37380	49	36898	0	27	105	1	89	
221	HEIDELBERG	5	13335	-	13316	-	-	-	-	-	
222	MANNHEIM	5	1424	2	1356	-	-	-	-	-	
225	NECKAR-ODENWALDKREIS	423	34130	54	33521	7	364	5344	46	5070	
226	RHEIN-NECKAR-KREIS	211	34108	58	33108	6	136	5813	9	5517	
231	PFORZHEIM	22	6442	-	6055	-	19	53	-	37	
235	CALW	500	44356	79	43267	7	463	2121	28	1987	
236	ENZKREIS	62	18408	6	18177	3	27	323	0	304	
237	FREUDENSTADT	712	40330	182	38728	1	647	6267	106	5975	
311	FREIBURG IM BREISGAU	39	8720	7	8664	2	25	466	7	434	
315	BREISGAU-HOCHSCHWARZWALD	359	43616	120	42788	1	264	3001	29	2765	
316	EMMENDINGEN	185	16250	61	15800	1	150	1638	28	1515	
317	ORTENAUKREIS	495	50299	114	49020	8	397	4775	93	4378	
325	ROTTWEIL	557	20985	80	20323	2	508	4318	75	4019	
326	SCHWARZWALD-BAAR-KREIS	437	50320	16	48774	2	387	22167	14	21317	
327	TUTTlingen	682	26742	34	26359	3	603	2422	19	2276	
335	KONSTANZ	291	24726	17	24399	1	226	8808	11	8670	
336	LOERRACH	768	30513	102	30029	1	708	3569	63	3313	
337	WALDSHUT	1571	38163	122	36784	28	1490	6529	103	5947	
415	REUTLINGEN	235	35856	48	35158	1	182	922	7	827	
416	TUEBINGEN	77	17428	7	16959	4	45	839	3	831	
417	ZOLLERNALBKREIS	655	34053	27	33614	1	587	5534	26	5175	
421	ULM	21	5736	8	5566	0	15	117	0	111	
425	ALB-DONAU-KREIS	526	33068	33	31968	2	442	11295	24	10742	
426	BIBERACH	458	28408	31	27256	0	371	10084	20	9547	
435	BODENSEEKREIS	243	17230	7	16394	-	192	9135	6	8480	
436	RAVENSBURG	746	32511	199	29582	0	620	17689	71	15959	
437	SIGMARINGEN	631	37590	72	36814	2	565	17998	62	17342	

1) EINZELPERSON, EHEPAAR, GESCHWISTER, ERBENGEMEINSCHAFT, NICHTINGETRAGENER VEREIN, BGB-GESELLSCHAFT, OFFENE HANDELSGESELLSCHAFT, KREIS- ODER GEMEINDEVERBAND.- 3) KIRCHE, KIRCHLICHE ANSTALT ODER DERGLEICHEN ANSTALT ODER STIFTUNG DES OEFFENTLICHEN DES PRIVATEN RECHTS.

## RECHTSFORMEN 1991

## BETRIEBE

DEREN INHABER ... SIND

BETRIEBE	GEBIETSKOERPERSCHAFTEN 2)					SONSTIGE JURISTISCHE PERSONEN DES OEFFENTLICHEN RECHTS 3)					JURISTISCHE PERSONEN DES PRIVATEN RECHTS 4)					ISCHLUESSEL- NR.
	10	11	12	13	14	15	16	17	18	19	20	21				
30	19911		126	18956	.	.	.	.	-	-	-	111				
48	15366		11	15100	.	.	.	.	.	.	.	115				
37	10629		10	10346	11	103	0	93	3	45	-	116				
37	10249		-	10234	-	-	-	-	-	-	-	117				
												118				
34	18451		8	18087	5	158	0	157	-	-	-	119				
												121				
50	22658		10	22381	7	58	0	51	9	334	-	125				
17	7844		47	7625	5	159	2	150	8	409	-	126				
41	16963		44	16250	13	831	2	812	10	1824	22	127				
27	19576		4	19201	29	330	1	316	11	315	-	128				
14	16931		19	16434	.	.	.	.	.	.	.	135				
54	37032		9	35670	24	657	2	629	11	2954	0	136				
.	.		.	.	-	-	-	-	-	-	-	211				
.	.		.	.	.	.	.	.	.	.	.	212				
32	31171		48	30782	4	857	-	812	5	5247	1	215				
.	.		.	.	.	.	.	.	.	.	.	216				
.	.		.	.	.	.	.	.	.	.	.	221				
39	27879		4	27564	10	98	3	93	10	810	1	222				
												225				
66	28042		49	27369	.	.	.	.	.	.	.	226				
3	6389		-	6018	-	-	-	-	-	-	-	231				
32	41867		49	40935	-	-	-	-	5	368	1	235				
												236				
32	33104		69	31821	29	900	7	877	4	59	-	237				
3	6758		-	6758	.	.	.	.	.	.	.	311				
64	39358		90	38796	14	216	0	198	17	1041	-	315				
28	14545		31	14222	7	67	2	62	-	-	-	316				
66	43919		18	43139	19	351	1	329	13	1254	2	317				
24	16007		0	15716	16	275	1	264	9	384	4	325				
27	27793		2	27119	.	.	.	.	.	.	.	326				
39	23641		12	23440	37	665	2	633	3	14	-	327				
30	14995		3	14827	29	436	2	418	6	487	0	335				
46	26777		39	26593	7	107	0	106	7	60	-	336				
45	30832		17	30233	20	207	2	187	16	595	1	337				
34	32621		40	32051	.	.	.	.	.	.	.	415				
19	16122		4	15720	10	446	0	402	3	22	0	416				
29	26265		0	26216	34	388	0	364	5	1866	0	417				
.	.		.	.	.	.	.	.	.	.	.	421				
52	21097		8	20655	24	233	1	213	8	443	0	425				
41	17101		8	16538	33	397	1	386	13	826	2	426				
21	7780		-	7613	.	.	.	.	.	.	.	435				
25	13335		124	12274	78	791	3	726	23	695	0	436				
30	17798		10	17708	32	1722	0	1697	4	72	0	437				

SCHAFT, KOMMANDITGESELLSCHAFT ODER DERGLEICHEN PERSONENGEMEINSCHAFT.- 2) BUND, BUNDESLAND, BEZIRK, KREIS, GEMEINDE, BEZIRKS-  
RECHTS.- 4) EINGETRAGENE(R) GENOSSENSCHAFT ODER VEREIN, GESELLSCHAFT MIT BESCHRAENKTER HAFTUNG, AKTIENGESELLSCHAFT, STIFTUNG

5 BETRIEBE MIT WALDFLAECHE NACH RECHTSFORMEN 1991

08 BADEN-WUERTTEMBERG

LFDI	WALDFLAECHE	NR.	VON ... BIS	UNTER ... HA	DAVON BETRIEBE, DEREN INHABER ... SIND									
					INSGESAMT					NATUERLICHE PERSONEN 1)				
					BETRIEBE	BF	LF	WF	BETRIEBE	BF	LF	WF		
					1	2	3	4	5	6	7	8		

01	0 AR				-	-	-	-	-	-	-	-
02	0,01-	1			26492	329095	308242	11155	26414	327410	306957	11123
03	1 -	2			17746	206918	174757	25062	17580	204656	173003	24819
04	2 -	5			17206	291872	229249	53338	16912	288248	227161	52372
05	5 -	10			6382	148299	99746	43918	6194	146139	99250	42579
06	10 -	20			3038	95435	50333	41785	2833	90582	48948	38880
07	20 -	50			1836	87909	29754	55183	1605	79214	28899	47694
08	50 -	100			531	44310	5488	37204	326	28550	5272	22070
09	100 -	200			282	41208	1387	39027	83	12269	1325	10432
10	200 -	500			370	122830	326	120967	42	13278	137	12763
11	500 -	1000			223	163571	392	161071	13	10053	42	9608
12	1000 UND MEHR				298	693217	911	672850	33	119516	186	114537
13	INSGESAMT				74404	2224665	900587	1261560	72035	1319916	891181	386877

LFDI	WALDFLAECHE	NR.	VON ... BIS	UNTER ... HA	DAVON BETRIEBE, DEREN INHABER ... SIND											
					BUND					BUNDESLAND					BEZIRK 2)	
					BETR.	BF	LF	WF	BETR.	BF	LF	WF	BETR.	BF	LF	WF
					9	10	11	12	13	14	15	16	17	18	19	20

01	0 AR				-	-	-	-	-	-	-	-	-	-	-	-
02	0,01-	1			v	v	v	v	v	v	v	v	13	211	147	6
03	1 -	2			v	v	v	v	v	v	v	v	8	23	3	12
04	2 -	5			4v	19v	1v	8v	21v	1105v	967v	33v	41	314	47	140
05	5 -	10			v	v	v	v	v	v	v	v	26	291	70	191
06	10 -	20			v	v	v	v	v	v	v	v	48	893	16	689
07	20 -	50			3v	56v	-v	49v	5v	431v	212v	60v	105	3699	77	3542
08	50 -	100			-	-	-v	-	4	368	2	360	137	10318	6	10210
09	100 -	200			-	-	v	-	6	843	5	807	156	22801	12	22702
10	200 -	500			v	v	v	v	v	v	v	v	290	96417	162	95621
11	500 -	1000			v	v	v	v	v	v	v	v	171	123993	95	122962
12	1000 UND MEHR				7v	7672v	-v	7428v	170v	329707v	681v	317049v	134	249816	55	246380
13	INSGESAMT				14	7748	1	7484	206	332453	1866	318307	1129	508776	688	502456

LFDI	WALDFLAECHE	NR.	VON ... BIS	UNTER ... HA	DAVON BETRIEBE, DEREN INHABER ... SIND									
					SONSTIGE JURISTISCHE PERSONEN DES OEFFENTLICHEN RECHTS 3)					JURISTISCHE PERSONEN DES PRIVATEN RECHTS 4)				
					BETRIEBE	BF	LF	WF	BETRIEBE	BF	LF	WF		
					21	22	23	24	25	26	27	28		

01	0 AR				-	-	-	-	-	-	-	-
02	0,01-	1			24	544	470	11	33	682	445	12
03	1 -	2			101	326	130	147	51	1637	1377	74
04	2 -	5			186	1382	628	612	56	1327	912	184
05	5 -	10			126	1042	44	901	33	627	278	224
06	10 -	20			110	2300	580	1579	43	1402	682	579
07	20 -	50			81	2973	336	2517	44	1994	441	1403
08	50 -	100			22	1593	46	1475	42	3480	163	3089
09	100 -	200			10	1394	42	1328	27	3902	4	3758
10	200 -	500			8	2466	7	2426	11	3346	1	3268
11	500 -	1000			v	v	v	v	v	v	v	v
12	1000 UND MEHR				6v	11997v	241v	11667v	6v	11358v	23v	11179v
13	INSGESAMT				674	26017	2524	22663	346	29756	4326	23772

1) EINZELPERSON, EHEPAAR, GESCHWISTER, ERBENGEMEINSCHAFT, NICHTINGETRAGENER VEREIN, BGB-GESELLSCHAFT, OFFENE HANDELSGESELLSCHAFT, KOMMANDITGESELLSCHAFT ODER DERGLEICHEN PERSONENGEMEINSCHAFT.- 2) BEZIRK, KREIS, GEMEINDE, BEZIRKS-, KREIS- ODER GEMEINDEVERBAND.- 3) KIRCHE, KIRCHLICHE ANSTALT ODER DERGLEICHEN ANSTALT ODER STIFTUNG DES OEFFENTLICHEN RECHTS.- 4) EINGETRAGENE(R) GENOSSENSCHAFT ODER VEREIN, GESELLSCHAFT MIT BESCHRAENKTER HAFTUNG, AKTIENGESELLSCHAFT, STIFTUNG DES PRIVATEN RECHTS.

5 BETRIEBE MIT WALDFLAECHE NACH RECHTSFORMEN 1991

081 RB STUTTGART

LFDI	WALDFLAECHE	NR.	VON ... BIS UNTER ... HA	INSGESAMT				DAVON BETRIEBE, DEREN INHABER ... SIND				
				BETRIEBE	BF HA	LF HA	WF HA	BETRIEBE	BF HA	LF HA	WF HA	
				1	2	3	4	5	6	7	8	

01	0 AR			-	-	-	-	-	-	-	-
02	0,01-	1		9209	117445	110255	3822	9187	116892	109912	3815
03	1 -	2		5970	74724	63854	8532	5930	73672	62984	8474
04	2 -	5		6135	116658	94505	19091	6070	115917	94134	18887
05	5 -	10		1979	54013	39439	13378	1946	53733	39428	13145
06	10 -	20		660	24830	15477	8818	603	23318	14890	7994
07	20 -	50		230	12134	4986	6812	164	9657	4795	4604
08	50 -	100		104	8413	539	7679	20	2009	414	1478
09	100 -	200		74	10391	240	9944	17	2497	236	2108
10	200 -	500		97	32532	25	31989	9	3233	11	3132
11	500 -	1000		55	40929	83	40163	4	3490	-	3370
12	1000 UND MEHR			72	159649	223	153685	12	31935	22	30713
13	INSGESAMT			24585	651717	329627	303913	23962	436352	326826	97720

LFDI	WALDFLAECHE	NR.	VON ... BIS UNTER ... HA	DAVON BETRIEBE, DEREN INHABER ... SIND											
				BUND				BUNDESLAND				BEZIRK 2)			
				BETR.	BF HA	LF HA	WF HA	BETR.	BF HA	LF HA	WF HA	BETR.	BF HA	LF HA	WF HA
				9	10	11	12	13	14	15	16	17	18	19	20

01	0 AR			-	-	-	-	-	-	-	-	-	-	-	-
02	0,01-	1		-	-	-	-	-	-	-	-	v	v	v	v
03	1 -	2		-	-	-	-	-	-	-	-	v	v	v	v
04	2 -	5		-	-	-	-	-	-	-	-	17v	140v	31v	44v
05	5 -	10		-	-	-	-	-	-	-	-	8	66	1	59
06	10 -	20		-	-	-	-	-	-	-	-	26	393	2	380
07	20 -	50		-	-	-	-	-	-	-	-	42	1456	29	1417
08	50 -	100		-	-	-	-	-	-	-	-	67	5105	6	5085
09	100 -	200		-	-	-	-	v	v	v	v	47	6576	5	6542
10	200 -	500		-	-	-	-	3v	914v	9v	863v	81	26491	3	26306
11	500 -	1000		-	-	-	-	10	7820	7	7610	v	v	v	v
12	1000 UND MEHR			-	-	-	-	38	93173	161	89502	57v	58312v	94v	56997v
13	INSGESAMT			3	2021	-	1789	53	102019	257	97982	345	98541	171	96831

LFDI	WALDFLAECHE	NR.	VON ... BIS UNTER ... HA	SONSTIGE JURISTISCHE PERSONEN DES OEFFENTLICHEN RECHTS 3)				DAVON BETRIEBE, DEREN INHABER ... SIND				JURISTISCHE PERSONEN DES PRIVATEN RECHTS 4)			
				BETRIEBE	BF HA	LF HA	WF HA	BETRIEBE	BF HA	LF HA	WF HA	BETRIEBE	BF HA	LF HA	WF HA
				21	22	23	24	25	26	27	28				

01	0 AR			-	-	-	-	-	-	-	-	-	-	-	-
02	0,01-	1		v	v	v	v	-	357	12	187	-	-	-	4
03	1 -	2		30v	235v	158v	35v	16	967	16	838	-	-	-	23
04	2 -	5		35	272	135	112	15	263	156	45	-	-	-	-
05	5 -	10		18	135	1	124	7	79	9	50	-	-	-	-
06	10 -	20		17	516	214	245	14	604	371	199	-	-	-	-
07	20 -	50		14	609	147	452	10	412	15	339	-	-	-	-
08	50 -	100		7	446	7	427	10	853	112	690	-	-	-	-
09	100 -	200		v	v	v	v	6	828	-	810	-	-	-	-
10	200 -	500		5v	1104v	2v	1084v	v	v	v	v	-	-	-	-
11	500 -	1000		-	-	-	-	v	v	v	v	-	-	-	-
12	1000 UND MEHR			-	-	-	-	6v	5106v	22v	4953v	-	-	-	-
13	INSGESAMT			126	3316	663	2478	96	9468	1710	7113	-	-	-	-

1) EINZELPERSON, EHEPAAR, GESCHWISTER, ERBENGEMEINSCHAFT, NICHTINGETRAGENER VEREIN, BGB-GESELLSCHAFT, OFFENE HANDELSGESELLSCHAFT, KOMMANDITGESELLSCHAFT ODER DERGLEICHEN PERSONENGEMEINSCHAFT.- 2) BEZIRK, KREIS, GEMEINDE, BEZIRKS-, KREIS- ODER GEMEINDEVERBAND.- 3) KIRCHE, KIRCHLICHE ANSTALT ODER DERGLEICHEN ANSTALT ODER STIFTUNG DES OEFFENTLICHEN RECHTS.- 4) EINGETRAGENE(R) GENOSSENSCHAFT ODER VEREIN, GESELLSCHAFT MIT BESCHRAENKTER HAFTUNG, AKTIENGESELLSCHAFT, STIFTUNG DES PRIVATEN RECHTS.

5 BETRIEBE MIT WALDFLAECHE NACH RECHTSFORMEN 1991

082 RB KARLSRUHE

LFDI NR.	WALDFLAECHE VON ... BIS UNTER ... HA	DAVON BETRIEBE, DEREN INHABER ... SIND												
		INSGESAMT				NATUERLICHE PERSONEN 1)								
		BETRIEBE	BF HA	LF HA	WF HA	BETRIEBE	BF HA	LF HA	WF HA	WF HA	WF HA			
1	2	3	4	5	6	7	8							
01	0 AR	-	-	-	-	-	-	-	-	-	-	-	-	-
02	0,01-	3271	43652	41271	1231	3253	43275	40957	1224					
03	1 - 2	1561	14316	11532	2187	1542	14219	11482	2160					
04	2 - 5	1414	18132	13143	4417	1387	17389	12544	4326					
05	5 - 10	707	12113	6747	4961	691	11799	6652	4848					
06	10 - 20	429	12074	5931	5874	419	11898	5915	5726					
07	20 - 50	204	9173	2943	6069	170	7988	2917	4948					
08	50 - 100	62	5644	888	4665	39	3774	887	2604					
09	100 - 200	58	9141	386	8659	16	2563	386	2124					
10	200 - 500	94	31051	59	30868	v	v	v	v					
11	500 - 1000	60	45274	10	44789	v	v	v	v					
12	1000 UND MEHR	68	182040	186	176866	14v	9524v	22v	9234v					
13	INSGESAMT	7928	382612	83098	290587	7531	122430	81761	37395					

LFDI NR.	WALDFLAECHE VON ... BIS UNTER ... HA	DAVON BETRIEBE, DEREN INHABER ... SIND GEBIETSKOERPERSCHAFTEN															
		BUND					BUNDESLAND					BEZIRK 2)					
		BETR.	BF HA	LF HA	WF HA	BETR.	BF HA	LF HA	WF HA	BETR.	BF HA	LF HA	WF HA	BETR.	BF HA	LF HA	WF HA
9	10	11	12	13	14	15	16	17	18	19	20						
01	0 AR	-	-	-	-	-	-	-	-	-	-	-	-	-	-	-	-
02	0,01-	-	-	-	-	4	16	11	1	v	v	v	v	78v	45v	4v	v
03	1 - 2	-	-	-	-	v	v	v	v	4v	v	v	v	v	v	v	v
04	2 - 5	-	-	-	-	v	v	v	v	v	v	v	v	v	v	v	v
05	5 - 10	-	-	-	-	v	v	v	v	v	v	v	v	v	v	v	v
06	10 - 20	-	-	-	-	4v	126v	33v	23v	v	v	v	v	v	v	v	v
07	20 - 50	-	-	-	-	-	-	-	-	21v	634v	68v	551v				
08	50 - 100	-	-	-	-	v	v	v	v	15	1204	-	1200				
09	100 - 200	-	-	-	-	4v	544v	-v	522v	38	5927	1	5904				
10	200 - 500	-	-	-	-	4	1394	5	1387	74	25019	41	24904				
11	500 - 1000	-	-	-	-	7	5772	7	5611	50	37137	3	36856				
12	1000 UND MEHR	-	-	-	-	30	90243	169	86759	34	73000	2	71605				
13	INSGESAMT	-	-	-	-	53	98095	226	94302	236	142999	159	141024				

LFDI NR.	WALDFLAECHE VON ... BIS UNTER ... HA	DAVON BETRIEBE, DEREN INHABER ... SIND										
		SONSTIGE JURISTISCHE PERSONEN DES OEFFENTLICHEN RECHTS 3)					JURISTISCHE PERSONEN DES PRIVATEN RECHTS 4)					
		BETRIEBE	BF HA	LF HA	WF HA	BETRIEBE	BF HA	LF HA	WF HA	BETRIEBE	BF HA	LF HA
21	22	23	24	25	26	27	28					
01	0 AR	-	-	-	-	-	-	-	-	-	-	-
02	0,01-	6	206	192	2	v	v	v	v	v	v	v
03	1 - 2	14	45	17	20	7v	85v	67v	4v			
04	2 - 5	19	244	165	62	5	484	434	18			
05	5 - 10	6	43	0	42	6	106	27	42			
06	10 - 20	6	93	-	91	3	67	16	42			
07	20 - 50	9	329	26	294	10	338	-	310			
08	50 - 100	v	v	v	v	v	v	v	v			
09	100 - 200	v	v	v	v	7v	705v	1v	704v			
10	200 - 500	3v	689v	5v	683v	v	v	v	v			
11	500 - 1000	v	v	v	v	v	v	v	v			
12	1000 UND MEHR	3v	9307v	-v	9264v	3v	5641v	2v	5581v			
13	INSGESAMT	66	10955	405	10457	41	7425	546	6702			

1) EINZELPERSON, EHEPAAR, GESCHWISTER, ERBENGEMEINSCHAFT, NICHTINGETRAGENER VEREIN; BGB-GESELLSCHAFT, OFFENE HANDELSGESELLSCHAFT, KOMMANDITGESELLSCHAFT ODER DERGLEICHEN PERSONENGEMEINSCHAFT.- 2) BEZIRK, KREIS, GEMEINDE, BEZIRKS-, KREIS- ODER GEMEINDEVERBAND.- 3) KIRCHE, KIRCHLICHE ANSTALT ODER DERGLEICHEN ANSTALT ODER STIFTUNG DES OEFFENTLICHEN RECHTS.- 4) EINGETRAGENE(R) GENOSSENSCHAFT ODER VEREIN, GESELLSCHAFT MIT BESCHRAENKTER HAFTUNG, AKTIENGESELLSCHAFT, STIFTUNG DES PRIVATEN RECHTS.

5 BETRIEBE MIT WALDFLAECHE NACH RECHTSFORMEN 1991

083 RB FREIBURG

		DAVON BETRIEBE, DEREN INHABER ... SIND									
LFDI	WALDFLAECHE	INSGESAMT					NATUERLICHE PERSONEN 1)				
		NR. I		NR. I		NR. I		NR. I		NR. I	
	VON ... BIS	BETRIEBE	BF	LF	WF	BETRIEBE	BF	LF	WF		
	UNTER ... HA	1	2	3	4	5	6	7	8		

01	0 AR	-	-	-	-	-	-	-	-	-
02	0,01-	1	7067	67257	62075	2902	7048	67002	61889	2893
03	1 -	2	4834	42911	34436	6812	4789	42573	34208	6746
04	2 -	5	4893	57198	39448	15335	4812	56469	39155	15062
05	5 -	10	2383	42079	23636	16783	2329	41445	23496	16391
06	10 -	20	1575	44134	20073	22204	1516	42563	19627	21374
07	20 -	50	1284	60874	19822	38787	1210	58174	19555	36518
08	50 -	100	304	25359	3940	20412	257	21796	3857	17073
09	100 -	200	99	14069	634	13106	41	5720	583	4939
10	200 -	500	121	39803	160	39096	8	2437	51	2255
11	500 -	1000	70	49703	38	49115	v	v	v	v
12	1000 UND MEHR		86	179133	178	175764	5v	28056v	33v	27379v
13	INSGESAMT		22716	622521	204441	400315	22015	366234	202454	150630

		DAVON BETRIEBE, DEREN INHABER ... SIND															
LFDI	WALDFLAECHE	BUND					BUNDESLAND					BEZIRK 2)					
		NR. I		NR. I		NR. I		NR. I		NR. I		NR. I		NR. I		NR. I	
	VON ... BIS	BETR. I	BF	LF	WF	BETR. I	BF	LF	WF	BETR. I	BF	LF	WF	BETR. I	BF	LF	WF
	UNTER ... HA	9	10	11	12	13	14	15	16	17	18	19	20				

01	0 AR	-	-	-	-	-	-	-	-	-	-	-	-	-	-	-	-
02	0,01-	1	-	-	-	v	v	v	v	v	v	v	v	v	v	v	v
03	1 -	2	-	-	-	3v	33v	27v	4v	7v	87v	63v	5v				
04	2 -	5	.	.	.	v	v	v	v	9	94	31	31				
05	5 -	10	.	.	.	5v	176v	130v	20v	4	34	2	29				
06	10 -	20	.	.	.	-	-	-	-	5	244	14	72				
07	20 -	50	-	-	-	-	-	-	-	23	857	37	773				
08	50 -	100	-	-	-	v	v	v	v	27	1978	0	1926				
09	100 -	200	-	-	-	4v	417v	4v	404v	41	5917	6	5880				
10	200 -	500	-	-	-	6	1918	-	1872	103	34098	109	33654				
11	500 -	1000	-	-	-	8	5688	-	5470	59	41959	8	41678				
12	1000 UND MEHR		-	-	-	35	63861	139	61977	48	88422	35	87534				
13	INSGESAMT		3	51	-	43	61	72091	300	69746	326	173691	305	171583			

		DAVON BETRIEBE, DEREN INHABER ... SIND											
LFDI	WALDFLAECHE	SONSTIGE JURISTISCHE PERSONEN					JURISTISCHE PERSONEN						
		NR. I		NR. I		NR. I		NR. I		NR. I		NR. I	
	VON ... BIS	BETRIEBE	BF	LF	WF	BETRIEBE	BF	LF	WF	BETRIEBE	BF	LF	WF
	UNTER ... HA	21	22	23	24	25	26	27	28				

01	0 AR	-	-	-	-	-	-	-	-	-	-	-	-
02	0,01-	1	4	44	33	3	8	100	64	3			
03	1 -	2	26	127	76	37	16	202	150	24			
04	2 -	5	48	253	49	168	19	331	188	62			
05	5 -	10	41	363	33	301	8	112	2	53			
06	10 -	20	37	720	139	535	16	585	292	209			
07	20 -	50	38	1251	44	1130	12	565	186	339			
08	50 -	100	9	722	32	661	9	685	50	580			
09	100 -	200	v	v	v	v	11	1574	2	1491			
10	200 -	500	v	v	v	v	3	1069	-	1033			
11	500 -	1000	v	v	v	v	-	-	-	-			
12	1000 UND MEHR		6v	1753v	42v	1686v	-	-	-	-			
13	INSGESAMT		209	5232	449	4520	102	5223	933	3793			

1) EINZELPERSON, EHEPAAR, GESCHWISTER, ERBENGEMEINSCHAFT, NICHTINGETRAGENER VEREIN, BGB-GESELLSCHAFT, OFFENE HANDELSGESELLSCHAFT, KOMMANDITGESELLSCHAFT ODER DERGLEICHEN PERSONENGEMEINSCHAFT.- 2) BEZIRK, KREIS, GEMEINDE, BEZIRKS-, KREIS- ODER GEMEINDEVERBAND.- 3) KIRCHE, KIRCHLICHE ANSTALT ODER DERGLEICHEN ANSTALT ODER STIFTUNG DES OEFFENTLICHEN RECHTS.- 4) EINGETRAGENE(R) GENOSSENSCHAFT ODER VEREIN, GESELLSCHAFT MIT BESCHRAENKTER HAFTUNG, AKTIENGESELLSCHAFT, STIFTUNG DES PRIVATEN RECHTS.

5 BETRIEBE MIT WALDFLAECHE NACH RECHTSFORMEN 1991

084 RB TUEBINGEN

		DAVON BETRIEBE, DEREN INHABER ... SIND									
LFDI NR.	WALDFLAECHE VON ... BIS UNTER ... HA	INSGESAM				NATUERLICHE PERSONEN 1)					
		BETRIEBE	BF HA	LF HA	WF HA	BETRIEBE	BF HA	LF HA	WF HA		
		1	2	3	4	5	6	7	8		
01	0 AR	-	-	-	-	-	-	-	-		
02	0,01- 1	6945	100741	94641	3200	6926	100242	94199	3191		
03	1 - 2	5381	74967	64936	7531	5319	74193	64330	7438		
04	2 - 5	4764	99884	82153	14495	4643	98473	81328	14097		
05	5 - 10	1313	40094	29923	8796	1228	39162	29673	8195		
06	10 - 20	374	14397	8853	4890	295	12802	8515	3786		
07	20 - 50	118	5727	2003	3514	61	3396	1632	1623		
08	50 - 100	61	4894	121	4448	10	971	114	715		
09	100 - 200	51	7607	126	7319	9	1488	121	1261		
10	200 - 500	58	19444	82	19014	13	4193	69	3984		
11	500 - 1000	38	27665	260	27004	7	5358	12	5113		
12	1000 UND MEHR	72	172394	324	166535	16	54622	146	51729		
13	INSGESAMT	19175	567815	283422	266745	18527	394900	280139	101133		

		DAVON BETRIEBE, DEREN INHABER ... SIND											
LFDI NR.	WALDFLAECHE VON ... BIS UNTER ... HA	BUND				BUNDESLAND				BEZIRK 2)			
		BETR.	BF HA	LF HA	WF HA	BETR.	BF HA	LF HA	WF HA	BETR.	BF HA	LF HA	WF HA
		9	10	11	12	13	14	15	16	17	18	19	20
01	0 AR	-	-	-	-	-	-	-	-	-	-	-	-
02	0,01- 1	v	v	v	v	v	v	v	v	3	16	11	2
03	1 - 2	v	v	v	v	4v	428v	395v	4v	3	5	-	5
04	2 - 5	v	v	v	v	v	v	v	v	16	111	15	57
05	5 - 10	4v	24v	1v	14v	v	v	v	v	11	92	-	81
06	10 - 20	-	-	-	-	4v	646v	503v	37v	v	v	v	v
07	20 - 50	-	-	-	-	v	v	v	v	42v	1122v	11v	1072v
08	50 - 100	-	-	-	-	v	v	v	v	v	v	v	v
09	100 - 200	-	-	-	-	v	v	v	v	58v	6412v	2v	6375v
10	200 - 500	-	-	-	-	7v	2698v	6v	2548v	32	10809	8	10756
11	500 - 1000	v	v	v	v	4	2685	0	2611	25	18302	7	18227
12	1000 UND MEHR	3v	4944v	v	4931v	20	53791	179	51080	32	56678	-	56446
13	INSGESAMT	7	4969	1	4944	39	60249	1083	56278	222	93545	53	93019

		DAVON BETRIEBE, DEREN INHABER ... SIND									
LFDI NR.	WALDFLAECHE VON ... BIS UNTER ... HA	SONSTIGE JURISTISCHE PERSONEN DES OEFFENTLICHEN RECHTS 3)				JURISTISCHE PERSONEN DES PRIVATEN RECHTS 4)					
		BETRIEBE	BF HA	LF HA	WF HA	BETRIEBE	BF HA	LF HA	WF HA		
		21	22	23	24	25	26	27	28		
01	0 AR	-	-	-	-	-	-	-	-		
02	0,01- 1	6	137	119	4	7	145	127	2		
03	1 - 2	39	76	5	59	18	464	389	27		
04	2 - 5	84	613	279	270	17	249	135	59		
05	5 - 10	61	501	10	435	12	331	239	79		
06	10 - 20	50	971	227	709	10	146	3	129		
07	20 - 50	20	784	119	641	12	680	241	415		
08	50 - 100	5	357	6	319	18	1535	0	1414		
09	100 - 200	3	388	-	384	8	1202	2	1159		
10	200 - 500	v	v	v	v	v	v	v	v		
11	500 - 1000	v	v	v	v	v	v	v	v		
12	1000 UND MEHR	5v	2685v	242v	2387v	5v	2888v	-v	2881v		
13	INSGESAMT	273	6513	1008	5207	107	7639	1137	6164		

1) EINZELPERSON, EHEPAAR, GESCHWISTER, ERBENGEMEINSCHAFT, NICHTINGETRAGENER VEREIN, BGB-GESELLSCHAFT, OFFENE HANDELSGESELLSCHAFT, KOMMANDITGESELLSCHAFT ODER DERGLEICHEN PERSONENGEMEINSCHAFT.- 2) BEZIRK, KREIS, GEMEINDE, BEZIRKS-, KREIS- ODER GEMEINDEVERBAND.- 3) KIRCHE, KIRCHLICHE ANSTALT ODER DERGLEICHEN ANSTALT ODER STIFTUNG DES OEFFENTLICHEN RECHTS.- 4) EINGETRAGENE(R) GENOSSENSCHAFT ODER VEREIN, GESELLSCHAFT MIT BESCHRAENKTER HAFTUNG, AKTIENGESELLSCHAFT, STIFTUNG DES PRIVATEN RECHTS.



## 5 BETRIEBE MIT WALDFLAECHE NACH RECHTSFORMEN 1991

NR.	GEBIET	INSGESAMT				DAVON BETRIEBE, DEREN INHABER ... SIND			
		BETRIEBE 1	BF HA 2	LF HA 3	WF HA 4	BETRIEBE 5	BF HA 6	LF HA 7	WF HA 8
111	STUTTGART	99	5692	367	4793	94	825	364	443
115	BOEBLINGEN	577	28674	7177	20526	542	7776	7051	585
116	ESSLINGEN	1144	27564	10753	16234	1090	12053	10694	1081
117	GOEPPINGEN	1693	43512	23852	18319	1640	32620	23734	7842
118	LUDWIGSBURG	760	23133	9239	13439	722	12807	9172	3204
119	REMS-MURR-KREIS	2332	47454	19761	26654	2283	28509	19531	8327
121	HEILBRONN	61	3286	1179	2004	57	1369	1179	173
125	HEILBRONN	1612	51048	21392	28632	1540	27663	21291	5701
126	HOHENLOHEKREIS	2574	54473	34919	17814	2540	45969	34801	9626
127	SCHWAEBISCH HALL	4840	114053	71686	39331	4761	94040	71397	20482
128	MAIN-TAUBERKREIS	4148	97776	63698	31225	4075	76377	62588	11399
135	HEIDENHEIM	580	34753	11722	21989	559	17459	11655	5269
136	OSTALBKREIS	4165	120298	53884	62953	4059	78885	53371	23587
211	BADEN-BADEN	73	7788	263	7230	67	264	209	37
212	KARLSRUHE	16	8180	330	7323	11	440	329	88
215	KARLSRUHE	271	38628	4171	33740	229	4248	3682	452
216	RASTATT	368	38896	1238	37122	324	1387	1001	277
221	HEIDELBERG	13	13537	184	13329	8	184	158	24
222	MANNHEIM	14	1768	337	1362				
225	NECKAR-ODENWALDKREIS	2178	72626	32711	38460	2115	43729	32603	10008
226	RHEIN-NECKAR-KREIS	866	48693	12629	34756	788	20368	12565	7153
231	PFORZHEIM	43	6592	117	6083	40	203	117	66
235	CALW	1724	61633	12856	47339	1680	19219	12680	6046
236	ENZKREIS	199	20456	1876	18296	162	2366	1868	423
237	FREUDENSTADT	2163	63815	16386	45546	2094	29648	16215	12785
311	FREIBURG IM BREISGAU	147	10428	1003	9320	131	1862	982	812
315	BREISGAU-HOCHSCHWARZWALD	2894	85358	27288	55396	2786	44022	26738	15155
316	EMMENDINGEN	1727	43601	13996	28144	1689	28799	13829	13820
317	ORTENAUKREIS	4124	115351	26576	84837	4017	69700	26468	40178
325	ROTTWEIL	2149	50597	21994	27308	2094	33154	21616	10670
326	SCHWARZWALD-BAAR-KREIS	1757	83719	22494	58493	1704	55339	22441	31022
327	TUTTLINGEN	1694	44524	15927	27891	1611	20034	15788	3777
335	KONSTANZ	1362	47121	19911	26091	1288	30688	19679	10097
336	LOERRACH	2464	54089	17886	35015	2394	26910	17797	8194
337	WALDSHUT	4398	87734	37364	47820	4301	55727	37117	16905
415	REUTLINGEN	1815	64653	26326	36918	1756	28888	25517	2571
416	TUEBINGEN	1020	29227	10823	17684	982	12529	10746	1534
417	ZOLLERNALBKREIS	2428	57119	20389	35856	2355	28559	20374	7402
421	ULM	112	8461	2437	5817	106	2841	2430	362
425	ALB-DONAU-KREIS	2622	84604	45180	37490	2531	62500	44940	16172
426	BIBERACH	2549	81243	46901	31947	2454	62104	46468	13863
435	BODENSEEKREIS	2057	48129	24983	20912	1991	38788	24462	12344
436	RAVENSBURG	4277	118864	72945	39860	4133	103140	72074	26139
437	SIGMARINGEN	2295	75515	33438	40260	2219	55551	33129	20747

1) EINZELPERSON, EHEPAAR, GESCHWISTER, ERBENGEMEINSCHAFT, NICHTINGETRAGENER VEREIN, BGB-GESELLSCHAFT, OFFENE HANDELSGESELLSCHAFT, KOMMANDITGESELLSCHAFT ODER DERGLEICHEN PERSONENGEMEINSCHAFT.

5 BETRIEBE MIT WALDFLAECHEN NACH RECHTSFORMEN 1991

S.-I NR.	GEBIET	DAVON BETRIEBE, DEREN INHABER ... SIND GEBIETSKOERPERSCHAFTEN															
		BUND					BUNDESLAND					BEZIRK 2)					
		BETR. I I 9 I	BF I HA I	LF I HA I	WF I HA I	BETR. I I 12 I	BF I HA I	LF I HA I	WF I HA I	BETR. I I 13 I	BF I HA I	LF I HA I	WF I HA I	BETR. I I 14 I	BF I HA I	LF I HA I	WF I HA I
111	STUTTGART	.	.	.	.	.	.	.	.	.	.	.	.	.	.	.	.
115	BOEBLINGEN	.	.	.	.	.	.	.	.	.	.	.	.	.	.	.	.
116	ESSLINGEN	.	.	.	.	.	.	.	.	.	.	.	.	.	.	.	.
117	GOEPPINGEN	.	.	.	.	.	.	.	.	.	.	.	.	.	.	.	.
118	LUDWIGSBURG	.	.	.	.	.	.	.	.	.	.	.	.	.	.	.	.
119	REMS-MURR-KREIS	.	.	.	.	.	.	.	.	.	.	.	.	.	.	.	.
121	HEILBRONN	.	.	.	.	.	.	.	.	.	.	.	.	.	.	.	.
125	HEILBRONN	.	.	.	.	.	.	.	.	.	.	.	.	.	.	.	.
126	HOHENLOHEKREIS	.	.	.	.	.	.	.	.	.	.	.	.	.	.	.	.
127	SCHWAEBISCH HALL	.	.	.	.	.	.	.	.	.	.	.	.	.	.	.	.
128	MAIN-TAUBERKREIS	.	.	.	.	.	.	.	.	.	.	.	.	.	.	.	.
135	HEIDENHEIM	.	.	.	.	.	.	.	.	.	.	.	.	.	.	.	.
136	OSTALBKREIS	.	.	.	.	.	.	.	.	.	.	.	.	.	.	.	.
211	BADEN-BADEN	.	.	.	.	.	.	.	.	.	.	.	.	.	.	.	.
212	KARLSRUHE	.	.	.	.	.	.	.	.	.	.	.	.	.	.	.	.
215	KARLSRUHE	.	.	.	.	.	.	.	.	.	.	.	.	.	.	.	.
216	RASTATT	.	.	.	.	.	.	.	.	.	.	.	.	.	.	.	.
221	HEIDELBERG	.	.	.	.	.	.	.	.	.	.	.	.	.	.	.	.
222	MANNHEIM	.	.	.	.	.	.	.	.	.	.	.	.	.	.	.	.
225	NECKAR-ODENWALDKREIS	.	.	.	.	.	.	.	.	.	.	.	.	.	.	.	.
226	RHEIN-NECKAR-KREIS	.	.	.	.	.	.	.	.	.	.	.	.	.	.	.	.
231	PFORZHEIM	.	.	.	.	.	.	.	.	.	.	.	.	.	.	.	.
235	CALW	.	.	.	.	.	.	.	.	.	.	.	.	.	.	.	.
236	ENZKREIS	.	.	.	.	.	.	.	.	.	.	.	.	.	.	.	.
237	FREUDENSTADT	.	.	.	.	.	.	.	.	.	.	.	.	.	.	.	.
311	FREIBURG IM BREISGAU	.	.	.	.	.	.	.	.	.	.	.	.	.	.	.	.
315	BREISGAU-HOCHSCHWARZWALD	.	.	.	.	.	.	.	.	.	.	.	.	.	.	.	.
316	EMMENDINGEN	.	.	.	.	.	.	.	.	.	.	.	.	.	.	.	.
317	ORTENAUKREIS	.	.	.	.	.	.	.	.	.	.	.	.	.	.	.	.
325	ROTTWEIL	.	.	.	.	.	.	.	.	.	.	.	.	.	.	.	.
326	SCHWARZWALD-BAAR-KREIS	.	.	.	.	.	.	.	.	.	.	.	.	.	.	.	.
327	TUTTlingen	.	.	.	.	.	.	.	.	.	.	.	.	.	.	.	.
335	KONSTANZ	.	.	.	.	.	.	.	.	.	.	.	.	.	.	.	.
336	LOERRACH	.	.	.	.	.	.	.	.	.	.	.	.	.	.	.	.
337	WALDSHUT	.	.	.	.	.	.	.	.	.	.	.	.	.	.	.	.
415	REUTLINGEN	.	.	.	.	.	.	.	.	.	.	.	.	.	.	.	.
416	TUEBINGEN	.	.	.	.	.	.	.	.	.	.	.	.	.	.	.	.
417	ZOLLERNALBKREIS	.	.	.	.	.	.	.	.	.	.	.	.	.	.	.	.
421	ULM	.	.	.	.	.	.	.	.	.	.	.	.	.	.	.	.
425	ALB-DONAU-KREIS	.	.	.	.	.	.	.	.	.	.	.	.	.	.	.	.
426	BIBERACH	.	.	.	.	.	.	.	.	.	.	.	.	.	.	.	.
435	BODENSEEKREIS	.	.	.	.	.	.	.	.	.	.	.	.	.	.	.	.
436	RAVENSBURG	.	.	.	.	.	.	.	.	.	.	.	.	.	.	.	.
437	SIGMARINGEN	.	.	.	.	.	.	.	.	.	.	.	.	.	.	.	.

2) BEZIRK, KREIS, GEMEINDE, BEZIRKS-, KREIS- ODER GEMEINDEVERBAND.

5 BETRIEBE MIT WALDFLAECHE NACH RECHTSFORMEN 1991

S.- NR.	GEBIET	DAVON BETRIEBE, DEREN INHABER ... SIND									
		SONSTIGE JURISTISCHE PERSONEN DES OEFFENTLICHEN RECHTS 3)					JURISTISCHE PERSONEN DES PRIVATEN RECHTS 4)				
		BETRIEBE 21	BF HA 22	LF HA 23	WF HA 24	BETRIEBE 25	BF HA 26	LF HA 27	WF HA 28		
111	STUTTGART	.	.	.	.	.	.	.	.	.	
115	BOEBLINGEN	.	.	.	.	3	977	.	.	977	
116	ESSLINGEN	.	.	.	.	.	.	.	.	.	
117	GOEPPINGEN	11	103	0	93	5	160	107	38	.	
118	LUDWIGSBURG	.	.	.	.	.	.	.	.	.	
119	REMS-MURR-KREIS	9	355	158	182	4	38	12	20	.	
121	HEILBRONN	.	.	.	.	.	.	.	.	.	
125	HEILBRONN	9	176	75	91	11	405	11	326	.	
126	HOHENLOHEKREIS	5	159	2	150	11	500	68	413	.	
127	SCHWAEBISCH HALL	22	1114	170	893	15	1928	75	1698	.	
128	MAIN-TAUBERKREIS	31	348	7	318	15	1476	1099	306	.	
135	HEIDENHEIM	4	53	.	52	3	310	48	234	.	
136	OSTALBKREIS	31	972	251	666	19	3264	172	2986	.	
211	BADEN-BADEN	3	57	50	3	.	.	.	.	.	
212	KARLSRUHE	.	.	.	.	.	.	.	.	.	
215	KARLSRUHE	.	.	.	.	3	541	454	32	.	
216	RASTATT	6	1014	121	842	5	5247	1	5214	.	
221	HEIDELBERG	.	.	.	.	.	.	.	.	.	
222	MANNHEIM	.	.	.	.	.	.	.	.	.	
225	NECKAR-ODENWALDKREIS	11	185	88	93	12	824	10	795	.	
226	RHEIN-NECKAR-KREIS	9	105	3	95	3	178	12	139	.	
231	PFORZHEIM	.	.	.	.	.	.	.	.	.	
235	CALW	.	.	.	.	.	.	.	.	.	
236	ENZKREIS	.	.	.	.	.	.	.	.	.	
237	FREUDENSTADT	31	1000	98	883	6	64	4	57	.	
311	FREIBURG IM BREISGAU	10	1559	19	1509	.	.	.	.	.	
315	BREISGAU-HOCHSCHWARZWALD	19	362	53	281	24	1582	382	1162	.	
316	EMMENDINGEN	.	.	.	.	.	.	.	.	.	
317	ORTENAUKREIS	22	417	42	344	16	1266	8	1176	.	
325	ROTTWEIL	17	384	84	284	11	530	146	325	.	
326	SCHWARZWALD-BAAR-KREIS	22	356	3	335	3	48	34	5	.	
327	TUTTlingen	40	714	16	659	4	135	110	15	.	
335	KONSTANZ	34	842	129	676	8	557	68	486	.	
336	LOERRACH	11	215	30	151	9	84	5	24	.	
337	WALDSHUT	27	315	69	220	23	840	150	456	.	
415	REUTLINGEN	3	110	67	38	19	2347	63	2252	.	
416	TUEBINGEN	12	528	61	417	6	47	11	13	.	
417	ZOLLERNALBKREIS	36	400	4	367	8	1895	10	1870	.	
421	ULM	.	.	.	.	.	.	.	.	.	
425	ALB-DONAU-KREIS	27	316	64	232	11	683	162	431	.	
426	BIBERACH	37	976	215	738	17	1062	210	809	.	
435	BODENSEEKREIS	32	1212	249	916	11	297	258	15	.	
436	RAVENSBURG	86	1015	151	779	28	1056	322	642	.	
437	SIGMARINGEN	39	1949	198	1713	6	212	100	93	.	

3) KIRCHE, KIRCHLICHE ANSTALT ODER DERGLEICHEN ANSTALT ODER STIFTUNG DES OEFFENTLICHEN RECHTS.- 4) EINGETRAGENE(R) GENOSSENSCHAFT ODER VEREIN, GESELLSCHAFT MIT BESCHRAENKTER HAFTUNG, AKTIENGESELLSCHAFT, STIFTUNG DES PRIVATEN RECHTS.

19 BETRIEBE NACH BESITZVERHAELTNISSEN DER LANDW. GENUTZTEN FLAECHE UND DEM ANTEIL DER EIGENFLAECHE AN DER LANDW. GENUTZTEN FLAECHE 1991 \*)

BADEN-WUERTEMBERG

LFDI	NR.	LANDW. GENUTZTE FLAECHE	VON ... BIS UNTER ... HA	UND ZWAR (SP. 1) BETRIEBE MIT									
				BETRIEBE INSGESAMT		EIGENFLAECHE		PACHTFLAECHE		EIGENFLAECHE UND PACHTFLAECHE			
				BE- TRIEBE	LF HA	BE- TRIEBE	LF INSG.	EIGEN- FLAECHE HA	BE- TRIEBE	LF INSG.	PACHT- FLAECHE HA	BE- TRIEBE	LF INSG.
				1	2	3	4	5	6	7	8	9	10

LANDWIRTSCHAFTLICHE BETRIEBE

01	UNTER 1	10589	5954	9742	5633	5196	2225	1363	670	1693	1077
02	1 - 2	17147	24305	16203	22934	20823	4427	6506	3063	3584	5280
03	2 - 5	20925	68660	19391	63628	53522	8943	30418	13469	7501	25684
04	5 - 10	18424	133791	16950	123009	95649	11427	84241	35088	10005	73821
05	10 - 20	19758	285326	18319	264788	186377	15469	226086	94395	14062	205996
06	20 - 30	10837	266202	10131	249015	152167	9619	236776	110764	8925	219870
07	30 - 50	9077	344294	8516	322894	162046	8542	324543	179091	7984	303264
08	50 - 100	3954	257848	3697	240729	87826	3822	249255	166750	3567	232273
09	100 UND MEHR	537	79165	462	65692	23602	491	71514	54085	419	58471
10	INSGESAMT	111248	1465535	103411	1358324	787193	64965	1230701	657386	57740	1125735

FORSTBETRIEBE

11	INSGESAMT	15522	2105	5503	2091	2083	41	37	12	10	28
----	-----------	-------	------	------	------	------	----	----	----	----	----

LFDI	NR.	LANDW. GENUTZTE FLAECHE	VON ... BIS UNTER ... HA	UND ZWAR (SP. 1) BETRIEBE MIT					DARUNTER (SP. 1) BETRIEBE MIT EIGENFLAECHE				
				EIGENFLAECHE UND PACHTFLAECHE		SONSTIGEN FLAECHEN 1)		VON ... BIS UNTER ... V.H. DER LF INSG.		100 2)		75 - 100	
				EIGEN- FLAECHE HA	PACHT- FLAECHE HA	BE- TRIEBE	LF INSG.	SONST. FLAECHE HA	BE- TRIEBE	EIGEN- FLAECHE HA	BE- TRIEBE	EIGEN- FLAECHE HA	PACHT- FLAECHE HA
				11	12	13	14	15	16	17	18	19	20

LANDWIRTSCHAFTLICHE BETRIEBE

01	UNTER 1	674	400	296	179	84	7884	4456	693	397	63
02	1 - 2	3341	1883	727	1067	418	12224	17082	1726	2204	301
03	2 - 5	16367	8932	1450	4980	1665	11199	35624	3582	10660	1441
04	5 - 10	47712	25190	1489	10718	3052	6410	45388	4631	29638	4074
05	10 - 20	129151	75136	1292	18295	4554	3934	54395	5490	68404	10287
06	20 - 30	123971	94424	669	16285	3272	1095	26476	2369	49426	7842
07	30 - 50	143025	158327	564	21538	3163	491	18105	1149	36066	5787
08	50 - 100	79917	150135	300	19719	3276	114	7361	202	11079	1566
09	100 UND MEHR	16481	41676	34	5336	1473	41	6956	39	5528	594
10	INSGESAMT	560639	556107	6821	98105	20958	43392	215844	19881	213393	31954

FORSTBETRIEBE

11	INSGESAMT	24	3	45	10	7	5486	2057	4	24	2
----	-----------	----	---	----	----	---	------	------	---	----	---

LFDI	NR.	LANDW. GENUTZTE FLAECHE	VON ... BIS UNTER ... HA	DARUNTER (SP. 1) BETRIEBE MIT EIGENFLAECHE VON ... BIS UNTER ... V.H. DER LF INSG.										
				50 - 75		25 - 50		0,01 - 25		0 3)				
				BE- TRIEBE	EIGEN- FLAECHE HA	PACHT- FLAECHE HA	BE- TRIEBE	EIGEN- FLAECHE HA	PACHT- FLAECHE HA	BE- TRIEBE	EIGEN- FLAECHE HA	PACHT- FLAECHE HA		
				21	22	23	24	25	26	27	28	29	30	31

LANDWIRTSCHAFTLICHE BETRIEBE

01	UNTER 1	645	255	134	350	77	119	170	11	82	532	272
02	1 - 2	1146	1075	537	650	369	519	457	93	522	843	1184
03	2 - 5	2354	5138	2592	1277	1662	2338	979	438	2560	1442	4538
04	5 - 10	3130	14763	7937	1696	4882	6875	1083	978	6302	1422	9900
05	10 - 20	4885	45425	25701	2688	15680	23043	1322	2473	16101	1407	19263
06	20 - 30	3254	49705	29807	2362	23028	35155	1051	3532	21619	694	16341
07	30 - 50	2427	55058	35065	3089	45213	72961	1360	7604	44517	558	20761
08	50 - 100	537	19573	12983	1610	37101	66258	1234	12712	69328	255	16615
09	100 UND MEHR	35	2946	1805	99	4119	7948	248	4053	31332	72	12406
10	INSGESAMT	18413	193932	116570	13821	132126	215218	7904	31898	192365	7225	101279

FORSTBETRIEBE

11	INSGESAMT	5	2	0	6	0	1	31	9
----	-----------	---	---	---	---	---	---	----	---

\*) DER NACHWEIS IST JEWEILS AUF DIE SELBSTBEWIRTSCHAFTETE FLAECHE BEZOGEN.

1) UNENTGELTLICH ZUR BEWIRTSCHAFTUNG ERHALTENE LF.- 2) BETRIEBE MIT NUR EIGENER LF.- 3) BETRIEBE MIT NUR PACHTFLAECHE SOWIE BETRIEBE MIT NUR PACHTFLAECHE UND 'SONSTIGER FLAECHE'. BETRIEBE DIE NUR 'SONSTIGE FLAECHE' BEWIRTSCHAFTEN SIND JEDOCH NICHT ENTHALTEN.

19 LANDW. BETRIEBE NACH BESITZVERHAELTNISSEN DER LANDW. GENUTZTEN FLAECHE UND DEM ANTEIL DER EIGENFLAECHE AN DER LANDW. GENUTZTEN FLAECHE 1991 \*)

LFDI	NR.	LANDW. GENUTZTE FLAECHE VON ... BIS UNTER ... HA	BETRIEBE		UND ZWAR (SP. 1) BETRIEBE MIT								
			INSGESAMT	EIGENFLAECHE	PACHTFLAECHE		EIGENFLAECHE		PACHTFLAECHE		EIGENFLAECHE U N D PACHTFLAECHE		
			BE- TRIEBE	LF HA	BE- TRIEBE	LF INSG.	EIGEN- FLAECHE H A	BE- TRIEBE	LF INSG.	PACHT- FLAECHE H A	BE- TRIEBE	LF INSG.	
			1	2	3	4	5	6	7	8	9	10	
RB STUTTGART													
	01	UNTER 2	9205	9461	8677	9013	8270	2061	2319	1057	1661	1923	
	02	2 - 5	5588	18403	5235	17270	14548	2506	8567	3469	2181	7524	
	03	5 - 10	5559	40705	5163	37735	29577	3595	26761	10488	3213	23898	
	04	10 - 20	6688	96940	6232	90435	62682	5468	79959	33330	5022	73593	
	05	20 UND MEHR	8573	318543	8068	298649	147020	7988	298717	169000	7489	278979	
	06	INSGESAMT	35613	484052	33375	453102	262095	21618	416323	217349	19566	385914	
RB KARLSRUHE													
	01	UNTER 2	5193	5888	4818	5512	4941	1388	1622	825	1071	1286	
	02	2 - 5	3585	11429	3265	10383	8278	1639	5443	2731	1334	4447	
	03	5 - 10	2073	14794	1837	13088	9089	1376	9958	5141	1145	8281	
	04	10 - 20	1841	26503	1621	23475	13247	1535	22308	12535	1320	19348	
	05	20 UND MEHR	2907	136059	2667	123248	39960	2794	131631	93279	2557	119068	
	06	INSGESAMT	15599	194669	14208	175707	75512	8732	170961	114513	7427	152430	
DARUNTER (SP. 1) BETRIEBE MIT EIGENFLAECHE VON ... BIS UNTER ... V.H. DER LF INSG.													
LFDI	NR.	LANDW. GENUTZTE FLAECHE VON ... BIS UNTER ... HA	EIGENFLAECHE U N D PACHTFLAECHE		SONSTIGEN FLAECHE N ?)			100 2)		75 - 100			
			EIGEN- FLAECHE H A	PACHT- FLAECHE H A	BE- TRIEBE	LF INSG.	SONST. FLAECHE H A	BE- TRIEBE	EIGEN- FLAECHE H A	BE- TRIEBE	EIGEN- FLAECHE H A	PACHT- FLAECHE H A	
			11	12	13	14	15	16	17	18	19	20	
RB STUTTGART													
	01	UNTER 2	1228	670	314	377	135	6853	6901	779	809	109	
	02	2 - 5	4940	2467	358	1225	383	2914	9294	1113	3341	445	
	03	5 - 10	15864	7785	380	2752	637	1859	13212	1550	10018	1371	
	04	10 - 20	45918	27187	390	5620	931	1171	16306	1882	23355	3499	
	05	20 UND MEHR	127579	149820	517	19247	2523	554	18739	1297	35115	5287	
	06	INSGESAMT	195528	187928	1959	29219	4608	13351	64450	6621	72640	10708	
RB KARLSRUHE													
	01	UNTER 2	773	499	256	324	124	3588	4029	478	511	71	
	02	2 - 5	2572	1784	361	1211	417	1750	5334	550	1585	209	
	03	5 - 10	4516	3565	286	2030	561	589	4079	414	2568	326	
	04	10 - 20	9405	9681	194	2646	720	250	3448	291	3549	536	
	05	20 UND MEHR	36479	80980	265	11930	2820	84	3053	127	4803	666	
	06	INSGESAMT	53744	96509	1362	18140	4645	6261	19944	1860	13016	1809	
DARUNTER (SP. 1) BETRIEBE MIT EIGENFLAECHE VON ... BIS UNTER ... V.H. DER LF INSG.													
LFDI	NR.	LANDW. GENUTZTE FLAECHE VON ... BIS UNTER ... HA	50 - 75		25 - 50			0,01 - 25		0 3)			
			BE- TRIEBE	EIGEN- FLAECHE H A	PACHT- FLAECHE H A	BE- TRIEBE	EIGEN- FLAECHE H A	PACHT- FLAECHE H A	BE- TRIEBE	EIGEN- FLAECHE H A	PACHT- FLAECHE H A	BE- TRIEBE	PACHT- FLAECHE H A
			21	22	23	24	25	26	27	28	29	30	31
RB STUTTGART													
	01	UNTER 2	563	396	206	303	133	189	179	31	165	400	388
	02	2 - 5	619	1357	706	330	438	615	259	118	698	325	1005
	03	5 - 10	979	4682	2551	489	1422	2102	286	243	1758	382	2706
	04	10 - 20	1763	16428	9360	974	5783	8768	442	810	5561	446	6142
	05	20 UND MEHR	2194	44346	27922	2740	39812	66018	1283	9008	50592	499	19181
	06	INSGESAMT	6118	67207	40751	4836	47586	77693	2449	10212	58775	2052	29422
RB KARLSRUHE													
	01	UNTER 2	367	270	127	230	106	149	155	25	153	317	325
	02	2 - 5	421	883	433	291	368	511	253	108	631	305	947
	03	5 - 10	327	1487	759	268	746	1070	239	209	1408	231	1578
	04	10 - 20	378	3405	1921	401	2314	3507	301	531	3716	215	2855
	05	20 UND MEHR	415	8506	5726	1044	16528	29694	997	7070	44892	237	12301
	06	INSGESAMT	1908	14551	8969	2234	20059	34932	1945	7942	50798	1305	18005

\*) DER NACHWEIS IST JEWEILS AUF DIE SELBSTBEWIRTSCHAFTETE FLAECHE BEZOGEN.  
 1) UNENTGELTLICH ZUR BEWIRTSCHAFTUNG ERHALTENE LF.- 2) BETRIEBE MIT NUR EIGENER LF.- 3) BETRIEBE MIT NUR PACHTFLAECHE SOWIE BETRIEBE MIT NUR PACHTFLAECHE UND 'SONSTIGER FLAECHE'. BETRIEBE DIE NUR 'SONSTIGE FLAECHE' BEWIRTSCHAFTEN SIND JEDOCH NICHT ENTHALTEN.

19 LANDW. BETRIEBE NACH BESITZVERHAELTNISSEN DER LANDW. GENUTZTEN FLAECHE UND DEM ANTEIL DER EIGENFLAECHE AN DER LANDW. GENUTZTEN FLAECHE 1991 \*)

		UND ZWAR (SP. 1) BETRIEBE MIT										
		BETRIEBE					UND ZWAR (SP. 1) BETRIEBE MIT					
LFDI	LANDW. GENUTZTE FLAECHE	INSGESAMT		EIGENFLAECHE			PACHTFLAECHE			EIGENFLAECHE UND PACHTFLAECHE		
NR.	VON ... BIS UNTER ... HA	BE- TRIEBE	LF HA	BE- TRIEBE	LF INSG.	EIGEN- FLAECHE	BE- TRIEBE	LF INSG.	PACHT- FLAECHE	BE- TRIEBE	LF INSG.	
		1	2	3	4	5	6	7	8	9	10	
<b>RB FREIBURG</b>												
01	UNTER 2	9367	10110	8825	9558	8606	2513	2970	1320	2080	2493	
02	2 - 5	7332	24206	6868	22673	19186	3089	10487	4491	2652	9039	
03	5 - 10	6052	43704	5653	40818	31835	3539	25851	10675	3155	23070	
04	10 - 20	4966	70026	4661	65711	46763	3550	50919	21546	3252	46718	
05	20 UND MEHR	4832	190196	4503	175308	80611	4338	174111	106292	4015	159638	
06	INSGESAMT	32549	338245	30510	314067	186993	17029	264341	144325	15154	240960	
<b>RB TUEBINGEN</b>												
01	UNTER 2	3971	4798	3625	4484	4202	690	952	539	465	661	
02	2 - 5	4420	14622	4023	13302	11510	1709	5921	2778	1334	4674	
03	5 - 10	4740	34588	4297	31368	25148	2917	21671	8784	2492	18572	
04	10 - 20	6263	91857	5805	85167	63685	4916	72900	26984	4468	66337	
05	20 UND MEHR	8093	302707	7568	281128	158047	7354	277634	142116	6834	256186	
06	INSGESAMT	27487	448569	25318	415448	262593	17586	379076	181199	15593	346431	
<b>DARUNTER (SP. 1) BETRIEBE MIT EIGENFLAECHE VON ... BIS UNTER ... V.H. DER LF INSG.</b>												
		UND ZWAR (SP. 1) BETRIEBE MIT					DARUNTER (SP. 1) BETRIEBE MIT EIGENFLAECHE					
		EIGENFLAECHE UND PACHTFLAECHE					VON ... BIS UNTER ... V.H. DER LF INSG.					
LFDI	LANDW. GENUTZTE FLAECHE	EIGENFLAECHE UND PACHTFLAECHE		SONSTIGEN FLAECHEN 1)			100 2)			75 - 100		
NR.	VON ... BIS UNTER ... HA	EIGEN- FLAECHE	PACHT- FLAECHE	BE- TRIEBE	LF INSG.	SONST. FLAECHE	BE- TRIEBE	EIGEN- FLAECHE	PACHT- FLAECHE	BE- TRIEBE	EIGEN- FLAECHE	PACHT- FLAECHE
		11	12	13	14	15	16	17	18	19	20	
<b>RB FREIBURG</b>												
01	UNTER 2	1613	864	351	417	185	6562	6852	967	1028	148	
02	2 - 5	5831	3109	464	1607	531	3974	12799	1279	3767	518	
03	5 - 10	14799	8026	518	3765	1196	2244	15989	1415	9012	1207	
04	10 - 20	28773	17464	404	5681	1719	1226	16499	1273	15545	2316	
05	20 UND MEHR	66018	92445	373	14788	3296	398	13067	587	15308	2505	
06	INSGESAMT	117029	121907	2110	26255	6926	14404	65108	5521	44660	6695	
<b>RB TUEBINGEN</b>												
01	UNTER 2	404	252	102	130	59	3105	3755	195	245	36	
02	2 - 5	3024	1572	267	937	334	2561	8197	640	1967	269	
03	5 - 10	12533	5814	305	2171	658	1718	12208	1252	8040	1170	
04	10 - 20	45055	20804	304	4348	1184	1287	18142	2044	25955	3936	
05	20 UND MEHR	133323	121318	412	16906	2544	705	24041	1748	46872	7332	
06	INSGESAMT	194338	149763	1390	24491	4779	9376	66342	5879	83077	12742	
<b>DARUNTER (SP. 1) BETRIEBE MIT EIGENFLAECHE VON ... BIS UNTER ... V.H. DER LF INSG.</b>												
		UND ZWAR (SP. 1) BETRIEBE MIT					DARUNTER (SP. 1) BETRIEBE MIT EIGENFLAECHE					
		EIGENFLAECHE UND PACHTFLAECHE					VON ... BIS UNTER ... V.H. DER LF INSG.					
LFDI	LANDW. GENUTZTE FLAECHE	50 - 75		25 - 50			0,01 - 25			0 3)		
NR.	VON ... BIS UNTER ... HA	BE- TRIEBE	EIGEN- FLAECHE	PACHT- FLAECHE	BE- TRIEBE	EIGEN- FLAECHE	PACHT- FLAECHE	BE- TRIEBE	EIGEN- FLAECHE	PACHT- FLAECHE	BE- TRIEBE	PACHT- FLAECHE
		21	22	23	24	25	26	27	28	29	30	31
<b>RB FREIBURG</b>												
01	UNTER 2	707	528	271	371	161	233	218	37	209	433	459
02	2 - 5	875	1920	969	435	563	805	305	137	818	437	1381
03	5 - 10	1058	4911	2630	592	1701	2268	344	322	1923	384	2647
04	10 - 20	1123	10097	5662	704	3988	5479	335	634	4003	298	4086
05	20 UND MEHR	1107	22017	13877	1535	24002	40086	876	6217	35978	323	13846
06	INSGESAMT	4870	39469	23408	3637	30410	48871	2078	7346	42933	1875	22418
<b>RB TUEBINGEN</b>												
01	UNTER 2	154	138	70	96	51	72	75	13	73	225	288
02	2 - 5	439	978	484	221	293	407	162	75	413	375	1205
03	5 - 10	766	3683	1997	347	1013	1435	214	204	1213	425	2969
04	10 - 20	1621	15495	8758	609	3595	5289	244	498	2821	448	6180
05	20 UND MEHR	2537	52410	32131	1841	29119	46523	737	5605	35335	520	20795
06	INSGESAMT	5517	72705	43442	3114	34071	53722	1432	6398	39859	1993	31434

\*) DER NACHWEIS IST JEWEILS AUF DIE SELBSTBEWIRTSCHAFTETE FLAECHE BEZOGEN.  
 1) UNENTGELTLICH ZUR BEWIRTSCHAFTUNG ERHALTENE LF.- 2) BETRIEBE MIT NUR EIGENER LF.- 3) BETRIEBE MIT NUR PACHTFLAECHE SOWIE BETRIEBE MIT NUR PACHTFLAECHE UND 'SONSTIGER FLAECHE'. BETRIEBE DIE NUR 'SONSTIGE FLAECHE' BEWIRTSCHAFTEN SIND JEDOCH NICHT ENTHALTEN.

19 LANDW. BETRIEBE NACH BESITZVERHAELTNISSEN DER LANDW. GENUTZTEN FLAECHE UND DEM ANTEIL DER EIGENFLAECHE AN DER LANDW. GENUTZTEN FLAECHE 1991 \*)

S.-NR.	GEBIET	UND ZWAR (SP. 1) BETRIEBE MIT											
		BETRIEBE		EIGENFLAECHE					PACHTFLAECHE			EIGENFLAECHE UND PACHTFLAECHE	
		INSGESAMT		BE-TRIEBE		LF HA	EIGEN-FLAECHE		BE-TRIEBE		LF HA	EIGEN-FLAECHE UND PACHTFLAECHE	
		1	2	3	4	5	6	7	8	9	10		
111	STUTT GART	430	2706	372	2354	1064	320	2343	1625	262	1991		
115	BOEBLINGEN	1732	21494	1633	20371	9185	1028	19007	11882	932	17898		
116	ESSLINGEN	2196	19806	2066	18516	7828	1152	16812	11171	1039	15549		
117	GOEPPINGEN	1740	29529	1605	27606	15353	1159	25439	13852	1032	23557		
118	LUDWIGSBURG	3087	32587	2919	30527	13407	1914	30012	18701	1754	27960		
119	REMS-MURR-KREIS	3513	28262	3327	26787	15149	1834	23131	12431	1674	21744		
121	HEILBRONN	352	4777	333	4454	1707	300	4709	3059	282	4386		
125	HEILBRONN	4903	56067	4638	52321	24918	2892	50807	30972	2641	47080		
126	HOHENLOHEKREIS	2943	42341	2797	40037	26272	1689	35445	15769	1553	33198		
127	SCHWAEBISCH HALL	4798	80376	4431	74433	51250	3105	66814	28760	2764	60910		
128	MAIN-TAUBERKREIS	4134	69820	3846	65187	39460	2361	58140	29895	2101	53650		
135	HEIDENHEIM	1185	26404	1099	24798	13205	901	24445	13093	826	22840		

S.-NR.	GEBIET	UND ZWAR (SP. 1) BETRIEBE MIT										DARUNTER (SP. 1) BETRIEBE MIT EIGENFLAECHE VON ... BIS UNTER ... V.H. DER LF INSG.		
		EIGENFLAECHE UND PACHTFLAECHE		SONSTIGEN FLAECHE (1)					100 2)		75 - 100			
		EIGEN-FLAECHE HA	PACHT-FLAECHE HA	BE-TRIEBE	LF INSG.	SONST. FLAECHE HA	BE-TRIEBE	EIGEN-FLAECHE HA	BE-TRIEBE	EIGEN-FLAECHE HA	PACHT-FLAECHE HA			
		11	12	13	14	15	16	17	18	19	20			
111	STUTT GART	702	1276	19	213	17	108	361	62	211	31			
115	BOEBLINGEN	6752	10841	226	3819	426	650	2210	259	2217	267			
116	ESSLINGEN	4980	9950	329	3862	808	938	2623	256	1157	141			
117	GOEPPINGEN	11357	11996	146	2492	324	543	3815	286	3566	548			
118	LUDWIGSBURG	10868	16790	220	3596	479	1123	2446	383	2046	306			
119	REMS-MURR-KREIS	10245	11077	315	3740	681	1582	4620	587	3539	551			
121	HEILBRONN	1640	2744	5	55	11	50	67	55	257	43			
125	HEILBRONN	19699	27277	135	1961	176	1959	5148	677	4553	700			
126	HOHENLOHEKREIS	19463	13655	119	1923	302	1214	6697	662	8252	1225			
127	SCHWAEBISCH HALL	37794	22986	144	2362	366	1625	13150	1188	17836	2620			
128	MAIN-TAUBERKREIS	27955	25555	127	2158	466	1722	11311	790	10977	1568			
135	HEIDENHEIM	11278	11522	32	766	106	265	1734	229	3307	507			

S.-NR.	GEBIET	DARUNTER (SP. 1) BETRIEBE MIT EIGENFLAECHE VON ... BIS UNTER ... V.H. DER LF INSG.										
		50 - 75			25 - 50			0,01 - 25			0 3)	
		BE-TRIEBE	EIGEN-FLAECHE HA	PACHT-FLAECHE HA	BE-TRIEBE	EIGEN-FLAECHE HA	PACHT-FLAECHE HA	BE-TRIEBE	EIGEN-FLAECHE HA	PACHT-FLAECHE HA	BE-TRIEBE	PACHT-FLAECHE HA
		21	22	23	24	25	26	27	28	29	30	31
111	STUTT GART	76	196	125	60	174	306	66	122	814	58	349
115	BOEBLINGEN	225	1634	996	267	2161	3606	232	963	5972	96	1041
116	ESSLINGEN	245	1227	680	313	1827	3186	314	994	5944	113	1220
117	GOEPPINGEN	367	4284	2608	276	3039	4981	133	649	3859	127	1856
118	LUDWIGSBURG	486	3557	2182	561	4165	7001	366	1193	7301	160	1911
119	REMS-MURR-KREIS	534	3710	2277	402	2620	4312	222	660	3936	160	1355
121	HEILBRONN	80	501	341	103	719	1239	45	163	1121	18	315
125	HEILBRONN	762	6419	4074	792	7126	12440	448	1672	10063	251	3695
126	HOHENLOHEKREIS	526	7080	4195	308	3771	5850	87	472	2385	136	2114
127	SCHWAEBISCH HALL	977	13764	8164	515	5920	9073	126	580	3128	341	5775
128	MAIN-TAUBERKREIS	657	8963	5547	476	6695	10991	201	1514	7449	260	4340
135	HEIDENHEIM	299	4423	2679	227	3211	5035	79	530	3301	75	1571

\*) DER NACHWEIS IST JEWEILS AUF DIE SELBSTBEWIRTSCHAFTETE FLAECHE BEZOGEN.  
 1) UNENTGELTICH ZUR BEWIRTSCHAFTUNG ERHALTENE LF. - 2) BETRIEBE MIT NUR EIGENER LF. - 3) BETRIEBE MIT NUR EIGENER LF. UND PACHTFLAECHE SOWIE BETRIEBE MIT NUR PACHTFLAECHE UND 'SONSTIGER FLAECHE'. BETRIEBE DIE NUR 'SONSTIGE FLAECHE' BEWIRTSCHAFTEN SIND JEDOCH NICHT ENTHALTEN.

19 LANDW. BETRIEBE NACH BESITZVERHAELTNISSEN DER LANDW. GENUTZTEN FLAECHE UND DEM ANTEIL DER EIGENFLAECHE AN DER LANDW. GENUTZTEN FLAECHE 1991 \*)

S.-NR.	GEBIET	UND ZWAR (SP. 1) BETRIEBE MIT									
		BETRIEBE		EIGENFLAECHE		PACHTFLAECHE		EIGENFLAECHE UND PACHTFLAECHE			
		INSGESAMT									
		BE-TRIEBE	LF HA	BE-TRIEBE	LF INSG.	EIGEN-FLAECHE HA	PACHT-FLAECHE HA	BE-TRIEBE	LF INSG.	EIGEN-FLAECHE HA	PACHT-FLAECHE HA
		1	2	3	4	5	6	7	8	9	10
136	OSTALBKREIS	4600	69883	4309	65711	43297	2963	59219	26139	2706	55151
211	BADEN-BADEN	375	1227	365	1153	639	103	718	454	97	704
212	KARLSRUHE	198	2558	149	1997	757	141	2413	1634	94	1869
215	KARLSRUHE	2580	33738	2260	29569	8296	1692	31814	24443	1390	27710
216	RASTATT	1730	12139	1645	10499	4397	713	9676	7098	636	8238
221	HEIDELBERG	148	1748	127	1594	585	120	1711	1156	99	1556
222	MANNHEIM	157	2975	107	2033	667	136	2942	2266	89	2001
225	NECKAR-ODENWALDKREIS	2629	47251	2363	43300	22351	1633	41755	24729	1374	37814
226	RHEIN-NECKAR-KREIS	2295	36862	2024	33254	11417	1716	35079	25218	1456	31477
231	PFORZHEIM	87	1104	75	868	219	43	988	822	32	756
235	CALW	1990	17519	1897	16703	9112	87	13338	7680	796	12550
236	ENZKREIS	1249	16653	1181	15710	6606	660	14334	9332	598	13405

S.-NR.	GEBIET	UND ZWAR (SP. 1) BETRIEBE MIT					DARUNTER (SP. 1) BETRIEBE MIT EIGENFLAECHE					
		EIGENFLAECHE UND PACHTFLAECHE		SONSTIGEN FLAECHE (1)		VON ... BIS UNTER ... V.H. DER LF INSG.		75 - 100				
		100 2)										
		EIGEN-FLAECHE HA	PACHT-FLAECHE HA	BE-TRIEBE	LF INSG.	SONST. FLAECHE HA	BE-TRIEBE	EIGEN-FLAECHE HA	PACHT-FLAECHE HA	BE-TRIEBE	EIGEN-FLAECHE HA	PACHT-FLAECHE HA
		11	12	13	14	15	16	17	18	19	20	
136	OSTALBKREIS	32795	22259	142	2272	446	1572	10268	1187	14722	2201	
211	BADEN-BADEN	213	442	15	285	133	267	403	41	78	8	
212	KARLSRUHE	632	1119	41	652	167	48	118	18	348	33	
215	KARLSRUHE	6822	20492	311	3504	998	757	1276	256	1012	143	
216	RASTATT	2363	5671	75	1472	645	979	1957	180	480	67	
221	HEIDELBERG	548	1001	.	.	.	28	37	16	167	34	
222	MANNHEIM	635	1346	6	196	41	18	32	3	41	8	
225	NECKAR-ODENWALDKREIS	16890	20877	59	960	169	974	5375	403	4767	749	
226	RHEIN-NECKAR-KREIS	9711	21675	116	1227	227	527	1553	199	1600	160	
231	PFORZHEIM	124	591	11	208	64	39	84	4	21	4	
235	CALW	5174	6939	291	3668	728	981	3386	321	1783	218	
236	ENZKREIS	4503	8458	135	2772	716	549	1944	131	785	116	

S.-NR.	GEBIET	DARUNTER (SP. 1) BETRIEBE MIT EIGENFLAECHE VON ... BIS UNTER ... V.H. DER LF INSG.										
		50 - 75			25 - 50			0,01 - 25			0 3)	
		BE-TRIEBE	EIGEN-FLAECHE HA	PACHT-FLAECHE HA	BE-TRIEBE	EIGEN-FLAECHE HA	PACHT-FLAECHE HA	BE-TRIEBE	EIGEN-FLAECHE HA	PACHT-FLAECHE HA	BE-TRIEBE	PACHT-FLAECHE HA
		21	22	23	24	25	26	27	28	29	30	31
136	OSTALBKREIS	884	11449	6883	536	6158	9673	130	700	3502	257	3880
211	BADEN-BADEN	25	45	27	16	51	36	16	62	370	6	13
212	KARLSRUHE	17	68	45	24	123	206	42	100	835	47	515
215	KARLSRUHE	290	1221	737	406	2681	4815	551	2106	14797	302	3951
216	RASTATT	165	696	433	163	673	1198	158	591	3972	77	1428
221	HEIDELBERG	16	136	81	31	147	298	36	98	588	21	155
222	MANNHEIM	16	251	191	32	228	422	38	115	724	47	921
225	NECKAR-ODENWALDKREIS	394	5130	3364	416	5941	10430	176	1138	6333	259	3853
226	RHEIN-NECKAR-KREIS	318	2459	1556	476	4016	7291	504	1789	12668	260	3543
231	PFORZHEIM	6	5	3	9	60	87	17	49	497	11	231
235	CALW	250	1582	869	213	1742	2761	132	619	3092	81	740
236	ENZKREIS	129	933	548	222	2209	3754	150	735	4041	62	873

\*) DER NACHWEIS IST JEWEILS AUF DIE SELBSTBEWIRTSCHAFTETE FLAECHE BEZOGEN.  
 1) UNENTGELTLICH ZUR BEWIRTSCHAFTUNG ERHALTENE LF.- 2) BETRIEBE MIT NUR EIGENER LF.- 3) BETRIEBE MIT NUR PACHTFLAECHE SOWIE BETRIEBE MIT NUR PACHTFLAECHE UND 'SONSTIGER FLAECHE'. BETRIEBE DIE NUR 'SONSTIGE FLAECHE' BEWIRTSCHAFTEN SIND JEDOCH NICHT ENTHALTEN.



19 LANDW. BETRIEBE NACH BESITZVERHAELTNISSEN DER LANDW. GENUTZTEN FLAECHE UND DEM ANTEIL DER EIGENFLAECHE AN DER LANDW. GENUTZTEN FLAECHE 1991 \*)

S.-NR.	GEBIET	UND ZWAR (SP. 1) BETRIEBE MIT									
		BETRIEBE					BETRIEBE MIT				
NR.	GEBIET	EIGENFLAECHE		PACHTFLAECHE		EIGENFLAECHE		PACHTFLAECHE		EIGENFLAECHE	
		BE-TRIEBE	LF HA	BE-TRIEBE	LF HA	BE-TRIEBE	LF HA	BE-TRIEBE	LF HA	BE-TRIEBE	LF HA
		1	2	3	4	5	6	7	8	9	10
237	FREUDENSTADT	2161	20895	2015	19027	10466	898	16193	9681	766	14350
311	FREIBURG IM BREISGAU	455	3687	414	2941	1802	284	3152	1527	244	2407
315	BREISGAU-HOCHSCHWARZWALD	6083	52564	5740	49367	32503	3004	38415	18818	2696	35458
316	EMMENDINGEN	3630	23846	3474	22950	15662	1652	16565	7992	1522	15724
317	ORTENAU-KREIS	8092	59064	7627	55854	33530	4194	42842	24847	3759	39700
325	ROTTWEIL	2437	32590	2287	30334	16640	1322	26837	15480	1187	24605
326	SCHWARZWALD-BAAR-KREIS	2407	41028	2221	37859	23019	1420	33893	17584	1240	30743
327	TUTTLINGEN	1498	25207	1395	22628	10839	859	21935	13765	759	19359
335	KONSTANZ	2261	35022	2000	31510	16075	1609	31910	18783	1352	28406
336	LOERRACH	2411	23472	2235	21313	11694	1206	17372	10099	1054	15529
337	WALDSHUT	3275	41765	3117	39311	25229	1479	31420	15430	1341	29029
415	REUTLINGEN	2996	44756	2617	39695	20059	1970	38850	24066	1607	33823

S.-NR.	GEBIET	UND ZWAR (SP. 1) BETRIEBE MIT										DARUNTER (SP. 1) BETRIEBE MIT EIGENFLAECHE VON ... BIS UNTER ... V.H. DER LF INSG.			
		EIGENFLAECHE		SONSTIGEN FLAECHEN 1)		EIGENFLAECHE		SONSTIGEN FLAECHE		EIGENFLAECHE		SONSTIGEN FLAECHE			
NR.	GEBIET	PACHTFLAECHE		EIGENFLAECHE		PACHTFLAECHE		EIGENFLAECHE		PACHTFLAECHE		EIGENFLAECHE			
		BE-TRIEBE	LF HA	BE-TRIEBE	LF HA	BE-TRIEBE	LF HA	BE-TRIEBE	LF HA	BE-TRIEBE	LF HA	BE-TRIEBE	LF HA		
		11	12	13	14	15	16	17	18	19	20	21	22		
237	FREUDENSTADT	6129	7898	300	3164	750	1094	3779	288	1934	269				
311	FREIBURG IM BREISGAU	1271	1134	17	731	358	164	518	78	464	80				
315	BREISGAU-HOCHSCHWARZWALD	18921	16040	352	4033	1242	2899	12845	1089	8946	1294				
316	EMMENDINGEN	8477	7179	141	978	192	1899	6995	634	4426	593				
317	ORTENAU-KREIS	17671	21784	436	3528	686	3675	15067	1461	7421	1046				
325	ROTTWEIL	11144	13285	176	2560	469	1016	5000	403	3371	510				
326	SCHWARZWALD-BAAR-KREIS	16109	14496	130	2361	426	918	6255	422	5745	888				
327	TUTTLINGEN	7892	11216	156	2737	604	572	2653	219	2073	310				
335	KONSTANZ	12983	15359	93	1343	164	632	3018	383	3988	700				
336	LOERRACH	6942	8355	334	4257	1680	1020	4082	297	2050	337				
337	WALDSHUT	15619	13059	275	3727	1105	1609	8675	535	6176	937				
415	REUTLINGEN	14249	19142	278	3830	632	954	5640	453	4540	737				

S.-NR.	GEBIET	DARUNTER (SP. 1) BETRIEBE MIT EIGENFLAECHE VON ... BIS UNTER ... V.H. DER LF INSG.										
		50 - 75			25 - 50			0,01 - 25			0 3)	
NR.	GEBIET	EIGENFLAECHE		PACHTFLAECHE		EIGENFLAECHE		PACHTFLAECHE		EIGENFLAECHE		
		BE-TRIEBE	LF HA	BE-TRIEBE	LF HA	BE-TRIEBE	LF HA	BE-TRIEBE	LF HA	BE-TRIEBE	LF HA	
		21	22	23	24	25	26	27	28	29	30	31
237	FREUDENSTADT	282	2025	1115	226	2188	3634	125	540	2881	132	1782
311	FREIBURG IM BREISGAU	83	512	287	58	270	420	31	38	347	40	393
315	BREISGAU-HOCHSCHWARZWALD	873	6394	3685	525	3498	5366	354	820	5694	308	2779
316	EMMENDINGEN	430	2239	1336	324	1619	2705	187	383	2545	130	813
317	ORTENAU-KREIS	1142	5173	2926	769	3991	6596	580	1878	11216	435	3063
325	ROTTWEIL	416	3950	2407	307	3478	5862	145	841	4506	135	2195
326	SCHWARZWALD-BAAR-KREIS	457	6075	3652	314	4325	6954	110	619	3002	180	3088
327	TUTTLINGEN	231	2399	1371	224	2854	4741	149	860	4794	100	2549
335	KONSTANZ	404	4047	2527	390	4216	7258	191	806	4874	257	3424
336	LOERRACH	348	2729	1657	354	2320	3373	216	513	2988	152	1744
337	WALDSHUT	486	5951	3560	372	3839	5596	115	588	2967	138	2370
415	REUTLINGEN	456	4919	2948	409	3771	6120	345	1189	9337	363	4924

\*) DER NACHWEIS IST JEWEILS AUF DIE SELBSTBEWIRTSCHAFTETE FLAECHE BEZOGEN.

1) UNENTGELTLICH ZUR BEWIRTSCHAFTUNG ERHALTENE LF.- 2) BETRIEBE MIT NUR EIGENER LF.- 3) BETRIEBE MIT NUR PACHTFLAECHE SOWIE BETRIEBE MIT NUR PACHTFLAECHE UND 'SONSTIGER FLAECHE'. BETRIEBE DIE NUR 'SONSTIGE FLAECHE' BEWIRTSCHAFTEN SIND JEDOCH NICHT ENTHALTEN.

19 LANDW. BETRIEBE NACH BESITZVERHAELTNISSEN DER LANDW. GENUTZTEN FLAECHE UND DEM ANTEIL DER EIGENFLAECHE AN DER LANDW. GENUTZTEN FLAECHE 1991 \*)

S.-NR.	GEBIET	UND ZWAR (SP. 1) BETRIEBE MIT									
		BETRIEBE		EIGENFLAECHE			PACHTFLAECHE			EIGENFLAECHE UND PACHTFLAECHE	
		INSGESAMT									
		BE-TRIEBE	LF HA	BE-TRIEBE	LF INSG.	EIGEN-FLAECHE HA	BE-TRIEBE	LF INSG.	PACHT-FLAECHE HA	BE-TRIEBE	LF INSG.
		1	2	3	4	5	6	7	8	9	10
416	TUEBINGEN	1666	18803	1538	16979	7161	871	16296	11120	752	14503
417	ZOLLERNALBKREIS	2552	32927	2384	29716	12783	1324	28141	18477	1165	25000
421	ULM	259	5067	225	4491	2870	206	4620	2169	175	4044
425	ALB-DONAU-KREIS	4146	76727	3842	72180	48358	2838	65405	27898	2559	60951
426	BIBERACH	4484	82465	4152	77016	50489	3095	71247	31611	2804	65886
435	BODENSEEKREIS	2942	35505	2732	33331	24004	1646	26746	11229	1446	24631
436	RAVENSBURG	5194	94387	4862	88921	64424	3383	76548	29484	3096	71172
437	SIGMARINGEN	3248	57932	2966	53119	32445	2253	51223	25145	1989	46421

S.-NR.	GEBIET	UND ZWAR (SP. 1) BETRIEBE MIT					DARUNTER (SP. 1) BETRIEBE MIT EIGENFLAECHE				
		EIGENFLAECHE UND PACHTFLAECHE		SONSTIGEN FLAECHEN 1)			VON ... BIS UNTER ... V.H. DER LF INSG.		75 - 100		
		EIGEN-FLAECHE HA	PACHT-FLAECHE HA	BE-TRIEBE	LF INSG.	SONST. FLAECHE HA	BE-TRIEBE	EIGEN-FLAECHE HA	BE-TRIEBE	EIGEN-FLAECHE HA	PACHT-FLAECHE HA
		11	12	13	14	15	16	17	18	19	20
416	TUEBINGEN	4769	9423	197	2622	523	732	2262	187	1281	168
417	ZOLLERNALBKREIS	8482	15498	351	6443	1668	1083	3792	333	2072	298
421	ULM	2429	1598	12	273	28	49	435	56	910	123
425	ALB-DONAU-KREIS	37153	23728	113	2351	472	1258	10913	1058	16656	2378
426	BIBERACH	39370	26377	140	3200	364	1329	10955	1134	16765	2694
435	BODENSEEKREIS	15336	9234	63	802	272	1273	8582	568	7527	1137
436	RAVENSBURG	46775	24297	114	2244	478	1737	17207	1338	23537	3676
437	SIGMARINGEN	25775	20466	122	2726	342	961	6556	752	9789	1531

S.-NR.	GEBIET	DARUNTER (SP. 1) BETRIEBE MIT EIGENFLAECHE VON ... BIS UNTER ... V.H. DER LF INSG.										
		50 - 75			25 - 50			0,01 - 25			0 3)	
		BE-TRIEBE	EIGEN-FLAECHE HA	PACHT-FLAECHE HA	BE-TRIEBE	EIGEN-FLAECHE HA	PACHT-FLAECHE HA	BE-TRIEBE	EIGEN-FLAECHE HA	PACHT-FLAECHE HA	BE-TRIEBE	PACHT-FLAECHE HA
		21	22	23	24	25	26	27	28	29	30	31
416	TUEBINGEN	198	1301	733	208	1419	2464	213	898	6059	119	1696
417	ZOLLERNALBKREIS	333	2462	1518	347	3020	5026	288	1437	8656	159	2979
421	ULM	74	1095	645	36	395	564	10	35	266	31	571
425	ALB-DONAU-KREIS	930	13745	8240	494	6554	10202	102	490	2910	279	4168
426	BIBERACH	1053	15872	9585	485	6120	9476	151	777	4621	291	5235
435	BODENSEEKREIS	546	5637	3310	245	1885	3027	100	373	1760	200	1995
436	RAVENSBURG	1232	17986	10508	457	5289	8006	98	405	2107	287	5187
437	SIGMARINGEN	695	9688	5955	433	5618	8837	125	794	4143	264	4679

\*) DER NACHWEIS IST JEWEILS AUF DIE SELBSTBEWIRTSCHAFTETE FLAECHE BEZOGEN.

1) UNENTGELTICH ZUR BEWIRTSCHAFTUNG ERHALTENE LF.- 2) BETRIEBE MIT NUR EIGENER LF.- 3) BETRIEBE MIT NUR PACHTFLAECHE SOWIE BETRIEBE MIT NUR PACHTFLAECHE UND 'SONSTIGER FLAECHE'. BETRIEBE DIE NUR 'SONSTIGE FLAECHE' BEWIRTSCHAFTEN SIND JEDOCH NICHT ENTHALTEN.

Schaubild 2

**Betriebe mit gepachteter landwirtschaftlich genutzter Fläche (LF)  
sowie durchschnittliches Jahrespachtentgelt in Baden-Württemberg 1991 nach Größenklassen der LF**

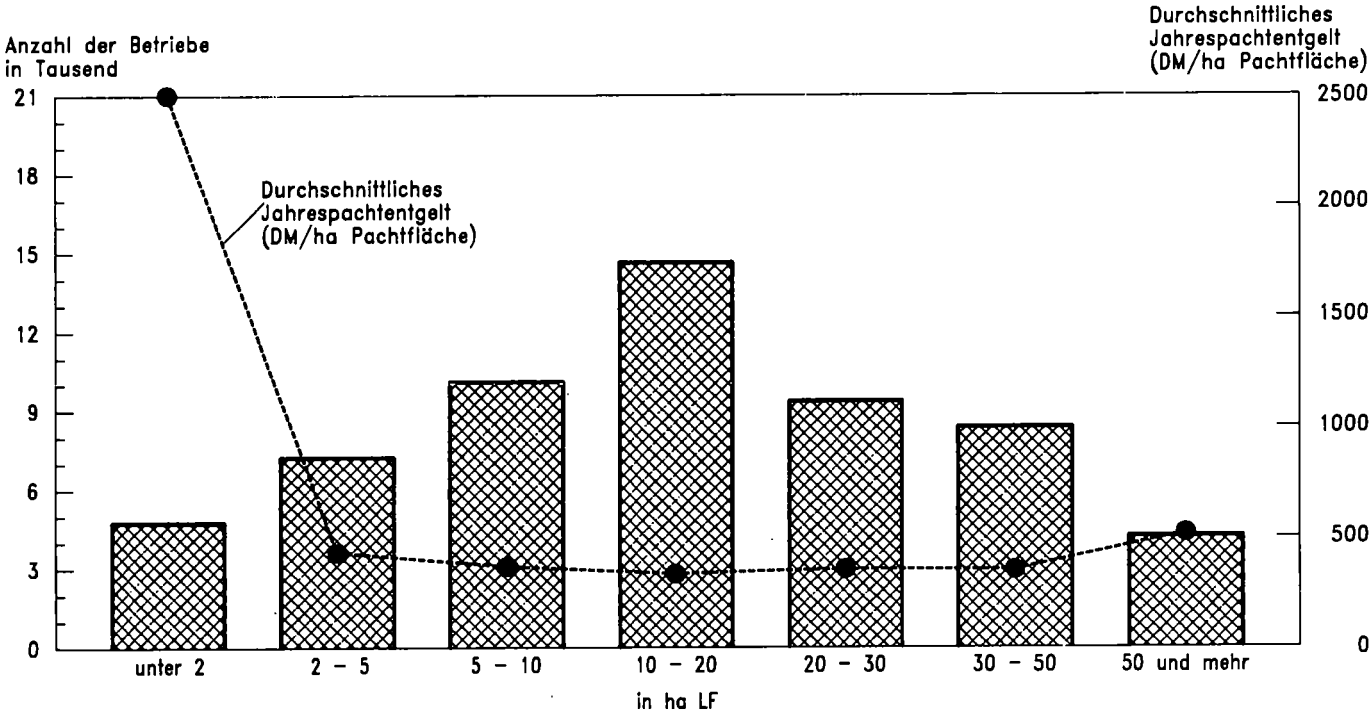

20 BETRIEBE MIT GEPACHTETEN EINZELGRUNDSTUECKEN

BADEN-WUERTEMBERG

LFDI NR.	LANDW. GENUTZTE FLAECHE 1) VON ... BIS UNTER ... HA	FLAECHE GEPACHTETER EINZELGRUNDSTUECKE VON ... BIS UNTER ... HA	INSGESAMT	DARUNTER MIT ANGABE DES JAHRESPACHTENTGELDES ZUSAMMEN						DAVON (SP. 3) UNTER 100	
				BETRIEBE	PACHT-FLAECHE HA	BETRIEBE	PACHT-FLAECHE HA	JAHRESPACHTENTGELT DM	DM/HA IPACHTFL.	BETRIEBE	PACHT-FLAECHE HA
			1	2	3	4	5	6	7	8	
LANDWIRTSCHAFTLICHE											
01	UNTER 1	UNTER 1	1 461	372	1 450	364	705 027	1 937	14	4	
02		1 - 5	-	-	-	-	-	-	-	-	
03		5 - 10	-	-	-	-	-	-	-	-	
04		10 UND MEHR	-	-	-	-	-	-	-	-	
05		ZUSAMMEN	1 461	372	1 450	364	705 027	1 937	14	4	
06	1 - 2	UNTER 1	2 635	981	2 621	977	601 084	615	121	52	
07		1 - 5	671	895	667	884	440 463	498	75	101	
08		5 - 10	-	-	-	-	-	-	-	-	
09		10 UND MEHR	-	-	-	-	-	-	-	-	
10		ZUSAMMEN	3 306	1 871	3 288	1 854	1 041 547	562	196	152	
11	2 - 5	UNTER 1	3 917	1 799	3 903	1 792	967 851	540	257	130	
12		1 - 5	3 334	6 755	3 314	6 717	2 673 794	398	427	951	
13		5 - 10	-	-	-	-	-	-	-	-	
14		10 UND MEHR	-	-	-	-	-	-	-	-	
15		ZUSAMMEN	7 251	8 550	7 217	8 508	3 641 645	428	684	1 082	
16	5 - 10	UNTER 1	2 844	1 500	2 835	1 495	620 269	415	205	111	
17		1 - 5	6 235	15 336	6 207	15 264	5 676 201	372	535	1 342	
18		5 - 10	1 042	6 670	1 037	6 639	2 204 896	332	140	890	
19		10 UND MEHR	-	-	-	-	-	-	-	-	
20		ZUSAMMEN	10 121	23 505	10 079	23 386	8 501 366	364	880	2 336	
21	10 - 20	UNTER 1	1 389	794	1 381	791	279 849	354	85	46	
22		1 - 5	7 040	19 974	7 029	19 951	6 992 358	350	414	1 175	
23		5 - 10	4 617	32 255	4 603	32 156	10 908 253	339	281	1 939	
24		10 UND MEHR	1 610	20 028	1 603	19 935	5 931 087	298	137	1 755	
25		ZUSAMMEN	14 656	73 057	14 616	72 841	24 111 547	331	917	4 919	
26	20 - 30	UNTER 1	234	135	233	133	53 280	401	13	9	
27		1 - 5	1 887	5 608	1 882	5 595	2 366 839	423	61	179	
28		5 - 10	2 839	21 050	2 834	21 008	8 353 203	398	101	741	
29		10 UND MEHR	4 392	65 361	4 372	65 062	21 625 324	332	240	3 869	
30		ZUSAMMEN	9 352	92 150	9 321	91 795	32 398 646	353	415	4 799	
31	30 - 50	UNTER 1	94	54	94	56	22 543	403	-	-	
32		1 - 5	560	1 701	557	1 686	748 681	444	20	63	
33		5 - 10	937	7 123	933	7 096	3 178 038	448	28	203	
34		10 UND MEHR	6 783	147 728	6 751	147 042	50 634 897	344	249	6 215	
35		ZUSAMMEN	8 374	156 605	8 335	155 875	54 584 159	350	298	6 480	
36	50 - 100	UNTER 1	10	7	10	7	3 396	485	-	-	
37		1 - 5	68	196	68	192	90 681	472	6	19	
38		5 - 10	91	691	91	693	260 758	376	6	47	
39		10 UND MEHR	3 589	151 988	3 574	151 297	44 996 159	297	210	10 478	
40		ZUSAMMEN	3 758	152 881	3 743	152 187	45 350 994	298	222	10 543	
41	100 UND MEHR	UNTER 1	5	2	5	2	1 192	596	-	-	
42		1 - 5	5	15	5	15	5 280	352	-	-	
43		5 - 10	7	49	7	49	17 846	364	-	-	
44		10 UND MEHR	443	45 832	440	45 494	9 945 703	219	83	12 501	
45		ZUSAMMEN	460	45 898	457	45 561	9 970 021	219	84	12 504	
46	INSGESAMT	UNTER 1	12 589	5 649	12 532	5 621	3 254 491	579	696	350	
47		1 - 5	19 800	50 469	19 729	50 289	18 994 297	378	1 539	3 831	
48		5 - 10	9 533	67 843	9 505	67 635	24 922 994	368	556	3 820	
49		10 UND MEHR	16 817	430 928	16 740	428 834	133 133 170	310	919	34 815	
50		INSGESAMT	58 739	554 897	58 506	552 380	180 304 952	326	3 710	42 826	
FORST											
51	INSGESAMT	UNTER 1	.	.	.	.	.	.	.	.	
52		1 - 5	.	.	.	.	.	.	.	.	
53		5 - 10	.	.	.	.	.	.	.	.	
54		10 UND MEHR	.	.	.	.	.	.	.	.	
55		INSGESAMT	21	7	16	4	910	228	3	3	

\*) OHNE PACHTUNGEN VON ELTERN, EHEGATTE UND SONSTIGEN VERWANDTEN UND VERSCHWAEGERTEN DES BETRIEBSINHABERS.- DER NACHWEIS IST JEWEILS AUF DIE SELBSTBEWIRTSCHAFTETE LANDW. GENUTZTE FLAECHE GEPACHTETER EINZELGRUNDSTUECKE BEZOGEN.- 1) SELBSTBEWIRTSCHAFTETE LANDW. GENUTZTE FLAECHE UEBERHAUPT.- 2) OHNE FAMILIENPACHTUNGEN (S. FUSSNOTE \*)).

BADEN-WUERTEMBERG

BETRIEBE MIT DURCHSCHNITTLICHEM JAHRESPACHTENTGELT VON ... BIS UNTER ... DM/HA PACHTFLAECHE													
100 - 200		200 - 300		300 - 400		400 - 500		500 - 600		600 UND MEHR			
BE- TRIEBE	PACHT- FLAECHE HA	BE- TRIEBE	PACHT- FLAECHE HA	BE- TRIEBE	PACHT- FLAECHE HA	BE- TRIEBE	PACHT- FLAECHE HA	BE- TRIEBE	PACHT- FLAECHE HA	BE- TRIEBE	PACHT- FLAECHE HA	BE- TRIEBE	PACHT- FLAECHE HA
9	10	11	12	13	14	15	16	17	18	19	20	ILFD INR.	

BETRIEBE

66	24	162	50	93	28	75	19	102	23	938	216	01
-	-	-	-	-	-	-	-	-	-	-	-	02
-	-	-	-	-	-	-	-	-	-	-	-	03
-	-	-	-	-	-	-	-	-	-	-	-	04
66	24	162	50	93	28	75	19	102	23	938	216	05
566	229	668	250	339	130	148	56	108	36	671	224	06
181	242	152	200	80	106	44	60	39	52	96	123	07
-	-	-	-	-	-	-	-	-	-	-	-	08
-	-	-	-	-	-	-	-	-	-	-	-	09
747	467	820	451	419	240	192	112	147	86	767	346	10
1 011	478	1 010	460	560	266	246	119	159	71	660	268	11
915	1 878	797	1 591	427	842	201	392	131	254	416	809	12
-	-	-	-	-	-	-	-	-	-	-	-	13
-	-	-	-	-	-	-	-	-	-	-	-	14
1 926	2 353	1 807	2 053	987	1 106	447	511	290	328	1 076	1 075	15
731	394	732	393	476	259	211	102	148	74	332	162	16
1 613	4 051	1 612	3 958	952	2 306	545	1 328	340	813	610	1 466	17
288	1 856	239	1 515	147	950	85	537	43	276	95	615	18
-	-	-	-	-	-	-	-	-	-	-	-	19
2 632	6 298	2 583	5 863	1 575	3 519	841	1 972	531	1 161	1 037	2 237	20
320	179	386	224	216	126	138	85	101	58	135	73	21
1 429	4 043	1 696	4 786	1 264	3 641	879	2 516	594	1 709	753	2 081	22
933	6 541	1 146	8 048	862	5 961	556	3 949	388	2 687	437	3 031	23
413	5 202	425	5 307	263	3 218	158	1 960	102	1 247	105	1 246	24
3 095	15 970	3 653	18 368	2 605	12 940	1 731	8 507	1 185	5 702	1 430	6 435	25
29	18	51	27	42	25	32	18	27	14	39	22	26
240	718	345	997	329	978	282	817	258	801	367	1 105	27
395	2 921	544	4 049	525	3 953	444	3 323	361	2 646	464	3 375	28
818	12 797	1 071	16 022	876	12 912	551	8 022	378	5 351	438	6 089	29
1 482	16 447	2 011	21 098	1 772	17 864	1 309	12 182	1 024	8 816	1 308	10 589	30
16	9	14	8	18	9	15	10	14	8	16	11	31
59	169	86	251	103	299	79	231	87	281	123	392	32
96	742	152	1 172	147	1 113	148	1 140	151	1 153	211	1 573	33
1 078	25 562	1 640	37 396	1 377	30 168	985	20 653	724	14 210	698	12 838	34
1 249	26 478	1 892	38 825	1 645	31 592	1 227	22 032	976	15 655	1 048	14 813	35
.	.	.	.	3	2	.	.	.	.	3	2	36
10	26	7	20	13	36	13	33	8	25	11	33	37
7	50	20	148	18	149	16	125	12	88	12	86	38
717	33 515	1 040	45 537	703	28 490	393	15 435	256	9 238	255	8 604	39
735	33 593	1 068	45 703	737	28 678	423	15 593	277	9 354	281	8 723	40
.	.	.	.	.	.	.	.	.	.	.	.	41
.	.	.	.	.	.	.	.	.	.	.	.	42
.	.	.	.	.	.	.	.	.	.	.	.	43
99	9 810	121	11 235	63	5 543	28	2 487	30	2 845	16	1 073	44
103	9 827	125	11 253	65	5 551	29	2 490	33	2 856	18	1 080	45
2 742	1 327	3 024	1 413	1 748	849	866	413	661	286	2 795	983	46
4 447	11 118	4 697	11 805	3 168	8 208	2 044	5 378	1 458	3 941	2 376	6 008	47
1 721	12 114	2 103	14 950	1 700	12 136	1 249	9 074	956	6 856	1 220	8 685	48
3 125	86 892	4 297	115 494	3 282	80 335	2 115	48 559	1 490	32 892	1 512	29 847	49
12 035	111 455	14 121	143 661	9 898	101 519	6 274	63 421	4 565	43 978	7 903	45 520	50

BETRIEBE

.	.	4	1	.	.	.	.	.	.	3	0	51
-	-	-	-	-	-	-	-	-	-	-	-	52
-	-	-	-	-	-	-	-	-	-	-	-	53
-	-	-	-	-	-	-	-	-	-	-	-	54
.	.	4	1	.	.	.	.	.	.	3	0	55

20 BETRIEBE MIT GEPACHTETEN EINZELGRUNDSTUECKEN NACH DER HOEHE DER JAHRESPACHT IN DM JE HEKTAR 1991 \*)

BADEN-WUERTEMBERG

LFDI NR.	LANDW. GENUTZTE FLAECHE 1) VON ... BIS UNTER ... HA	PACHT-FLAECHE VON ... BIS UNTER ... HA	BETR. (SP.19) MIT DURCHSCHNITTL. JAHRESPACHTENTGELT VON ... BIS UNTER ... DM/HA PACHTFL.									
			600 - 700	700 - 800	800 - 900	900 - 1000	1000 UND MEHR	BE-TRIEBE	PACHT-FLAECHE	BE-TRIEBE	PACHT-FLAECHE	BE-TRIEBE
			21	22	23	24	25	26	27	28	29	30

LANDWIRTSCHAFTLICHE BETRIEBE

01	UNTER 1	UNTER 1	75	20	45	9	44	11	24	4	750	166
02		1 - 5	-	-	-	-	-	-	-	-	-	-
03		5 - 10	-	-	-	-	-	-	-	-	-	-
04		10 UND MEHR	-	-	-	-	-	-	-	-	-	-
05		ZUSAMMEN	75	20	45	9	44	11	24	4	750	166
06	1 - 2	UNTER 1	55	24	51	20	34	13	27	11	504	157
07		1 - 5	16	20	9	11	10	13	4	5	57	73
08		5 - 10	-	-	-	-	-	-	-	-	-	-
09		10 UND MEHR	-	-	-	-	-	-	-	-	-	-
10		ZUSAMMEN	71	42	60	32	44	25	31	16	561	231
11	2 - 5	UNTER 1	92	41	47	20	39	18	20	10	462	179
12		1 - 5	58	119	48	110	43	79	26	51	241	445
13		5 - 10	-	-	-	-	-	-	-	-	-	-
14		10 UND MEHR	-	-	-	-	-	-	-	-	-	-
15		ZUSAMMEN	150	161	95	130	82	102	46	60	703	628
16	5 - 10	UNTER 1	81	45	20	10	28	16	11	7	192	85
17		1 - 5	147	356	79	198	52	127	31	77	301	707
18		5 - 10	16	102	11	77	12	75	9	58	47	303
19		10 UND MEHR	-	-	-	-	-	-	-	-	-	-
20		ZUSAMMEN	244	504	110	286	92	218	51	141	540	1 095
21	10 - 20	UNTER 1	48	29	16	7	12	9	3	2	56	27
22		1 - 5	324	914	146	407	95	269	43	116	145	384
23		5 - 10	195	1 338	75	539	54	369	24	165	89	622
24		10 UND MEHR	43	504	15	169	16	190	10	128	21	259
25		ZUSAMMEN	610	2 780	252	1 123	177	839	80	410	311	1 289
26	20 - 30	UNTER 1	18	10	6	4	7	4	.	.	7	3
27		1 - 5	171	523	86	249	43	135	25	74	42	122
28		5 - 10	217	1 607	100	712	65	472	31	230	51	356
29		10 UND MEHR	233	3 259	82	1 119	56	791	27	357	40	566
30		ZUSAMMEN	639	5 398	274	2 084	171	1 401	84	661	140	1 049
31	30 - 50	UNTER 1	9	7	.	.	.	.	9	29	10	31
32		1 - 5	58	180	30	104	16	49	9	118	28	206
33		5 - 10	91	688	41	293	34	268	17	118	28	206
34		10 UND MEHR	332	6 205	163	2 878	87	1 601	50	915	66	1 240
35		ZUSAMMEN	490	7 080	236	3 277	139	1 922	78	1 064	105	1 475
36	50 - 100	UNTER 1	.	.	.	.	.	.	.	.	.	.
37		1 - 5	3	10	3	10	.	.	.	.	4	12
38		5 - 10	6	45	3	20	3	20	.	.	.	.
39		10 UND MEHR	115	3 965	53	1 648	31	1 082	27	913	29	999
40		ZUSAMMEN	125	4 020	60	1 678	34	1 103	28	915	34	1 011
41	100 UND MEHR	UNTER 1	.	.	.	.	.	.	.	.	.	.
42		1 - 5	.	.	.	.	.	.	.	.	.	.
43		5 - 10	.	.	.	.	.	.	.	.	.	.
44		10 UND MEHR	7	324	6	489	.	.	.	.	.	.
45		ZUSAMMEN	7	324	6	489	.	.	.	.	3	81
46	INSGESAMT	UNTER 1	379	178	188	73	166	71	88	36	1 974	625
47		1 - 5	777	2 121	401	1 088	259	673	139	352	800	1 771
48		5 - 10	525	3 777	230	1 645	168	1 206	81	570	216	1 492
49		10 UND MEHR	730	14 254	319	6 299	192	3 848	114	2 311	157	3 137
50		INSGESAMT	2 411	20 326	1 138	9 102	785	5 798	422	3 270	3 147	7 025

FORSTBETRIEBE

51	INSGESAMT	UNTER 1	.	.	.	.	.	.	.	.	.	.
52		1 - 5	.	.	.	.	.	.	.	.	.	.
53		5 - 10	.	.	.	.	.	.	.	.	.	.
54		10 UND MEHR	.	.	.	.	.	.	.	.	.	.
55		INSGESAMT	.	.	.	.	.	.	.	.	.	.

\*) OHNE PACHTUNGEN VON ELTERN, EHEGATTE UND SONSTIGEN VERWANDTEN UND VERSCHWAEGERTEN DES BETRIEBSINHABERS.- DER NACHWEIS IST JEWEILS AUF DIE SELBSTBEWIRTSCHAFTETE LANDW. GENUTZTE FLAECHE GEPACHTETER EINZELGRUNDSTUECKE BEZOGEN.-  
1) SELBSTBEWIRTSCHAFTETE LANDW. GENUTZTE FLAECHE UEBERHAUPT.- 2) OHNE FAMILIENPACHTUNGEN (S. FUSSNOTE \*)).

Schaubild 3

Anteil der Betriebe mit gepachteter landwirtschaftlich genutzter Fläche (LF) in Baden-Württemberg 1991 nach Größenklassen des durchschnittlichen Jahrespachtentgelts und Größenklassen der LF

Anteil der Betriebe an den einzelnen Größenklassen in Prozent

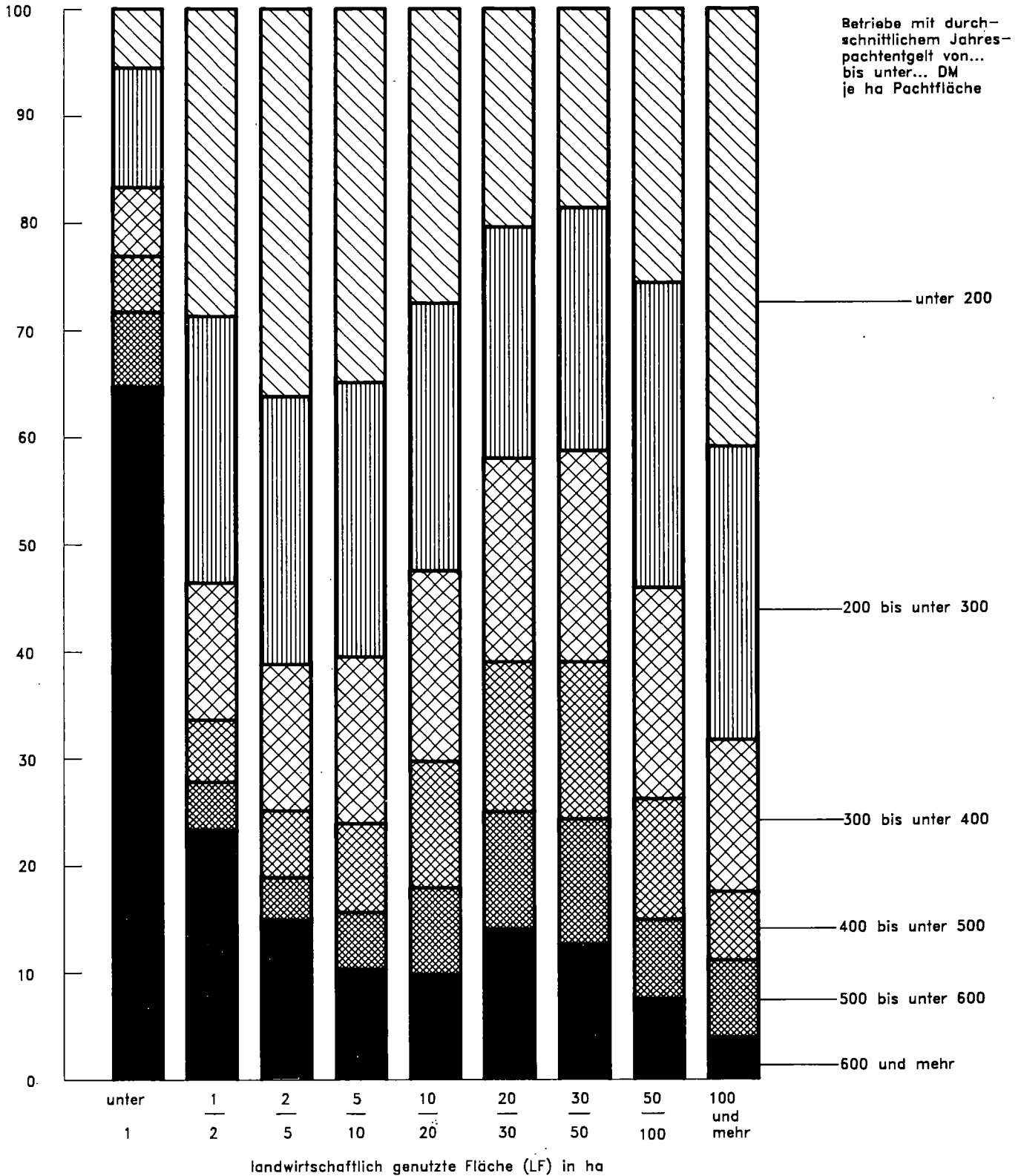

20 LANDW. BETRIEBE MIT GEPACHTETEN EINZELGRUNDSTUECKEN

LFDI	LANDW. GENUTZTE FLAECHE 1) VON ... BIS UNTER ... HA	FLAECHE GEPACHTETER EINZELGRUNDSTUECKE VON ... BIS UNTER ... HA	INSGESAMT				DARUNTER MIT ANGABE DES JAHRESPACHTENTGELTES ZUSAMMEN				DAVON (SP. 3) UNTER 100	
			BETRIEBE	FLAECHE HA	BETRIEBE	FLAECHE HA	JAHRESPACHTENTGELT DM	DM/HA IPACHTFL.	BETRIEBE	PACHT-FLAECHE HA		
NR.			1	2	3	4	5	6	7	8		

RB STUTTGART

01	UNTER 2	UNTER 1	1 210	378	1 199	378	554 716	1 468	40	18
02		1 - 5	148	200	148	200	143 221	716	15	21
03		5 - 10	-	-	-	-	-	-	-	-
04		10 UND MEHR	-	-	-	-	-	-	-	-
05		ZUSAMMEN	1 358	576	1 347	570	697 937	1 224	55	38
06	2 - 5	UNTER 1	1 216	528	1 214	528	416 210	788	56	26
07		1 - 5	773	1 475	770	1 475	997 384	676	73	151
08		5 - 10	-	-	-	-	-	-	-	-
09		10 UND MEHR	-	-	-	-	-	-	-	-
10		ZUSAMMEN	1 989	2 006	1 984	2 000	1 413 594	707	129	177
11	5 - 10	UNTER 1	998	521	996	521	278 803	535	51	24
12		1 - 5	1 970	4 711	1 958	4 685	2 268 998	484	72	180
13		5 - 10	239	1 535	238	1 524	717 645	471	15	90
14		10 UND MEHR	-	-	-	-	-	-	-	-
15		ZUSAMMEN	3 207	6 764	3 192	6 726	3 265 446	485	138	291
16	10 - 20	UNTER 1	534	299	530	298	118 787	399	25	14
17		1 - 5	2 499	7 173	2 495	7 161	2 868 274	401	54	148
18		5 - 10	1 685	11 812	1 680	11 778	4 692 258	398	43	296
19		10 UND MEHR	487	5 956	484	5 909	2 211 914	374	15	179
20		ZUSAMMEN	5 205	25 242	5 189	25 149	9 891 233	393	137	637
21	20 UND MEHR	UNTER 1	137	74	137	81	35 751	441	5	5
22		1 - 5	894	2 637	892	2 631	1 299 306	494	8	22
23		5 - 10	1 397	10 454	1 392	10 419	4 941 356	474	16	122
24		10 UND MEHR	5 381	131 991	5 351	131 173	50 118 666	382	110	5 673
25		ZUSAMMEN	7 809	145 155	7 772	144 292	56 395 079	391	139	5 822
26	INSGESAMT	UNTER 1	4 095	1 803	4 076	1 793	1 404 267	783	177	82
27		1 - 5	6 284	16 191	6 263	16 139	7 577 183	469	222	520
28		5 - 10	3 321	23 802	3 310	23 721	10 351 259	436	74	510
29		10 UND MEHR	5 868	137 946	5 835	137 087	52 330 580	382	125	5 852
30		INSGESAMT	19 568	179 746	19 484	178 739	71 663 289	401	598	6 965

RB KARLSRUHE

01	UNTER 2	UNTER 1	853	301	850	298	227 957	765	29	11
02		1 - 5	158	207	158	207	74 754	361	14	18
03		5 - 10	-	-	-	-	-	-	-	-
04		10 UND MEHR	-	-	-	-	-	-	-	-
05		ZUSAMMEN	1 011	510	1 008	506	302 711	598	43	29
06	2 - 5	UNTER 1	590	275	586	271	76 572	283	42	22
07		1 - 5	676	1 422	669	1 406	417 393	297	65	145
08		5 - 10	-	-	-	-	-	-	-	-
09		10 UND MEHR	-	-	-	-	-	-	-	-
10		ZUSAMMEN	1 266	1 694	1 255	1 678	493 965	294	107	169
11	5 - 10	UNTER 1	281	148	277	147	32 245	219	22	13
12		1 - 5	693	1 882	689	1 868	454 308	243	64	161
13		5 - 10	214	1 423	212	1 414	316 774	224	19	125
14		10 UND MEHR	-	-	-	-	-	-	-	-
15		ZUSAMMEN	1 188	3 454	1 178	3 424	803 327	235	105	296
16	10 - 20	UNTER 1	79	47	78	47	9 673	206	-	-
17		1 - 5	490	1 458	489	1 457	328 561	226	26	71
18		5 - 10	480	3 451	478	3 438	833 899	243	30	206
19		10 UND MEHR	380	4 816	379	4 805	1 184 797	247	31	403
20		ZUSAMMEN	1 429	9 773	1 424	9 748	2 356 930	242	87	681
21	20 UND MEHR	UNTER 1	10	4	10	4	1 586	397	-	-
22		1 - 5	104	310	104	309	89 729	290	-	-
23		5 - 10	223	1 694	223	1 695	430 070	254	9	67
24		10 UND MEHR	2 415	81 593	2 407	81 256	19 406 940	239	154	5 823
25		ZUSAMMEN	2 752	83 598	2 744	83 260	19 928 325	239	165	5 895
26	INSGESAMT	UNTER 1	1 813	777	1 801	768	348 033	453	93	45
27		1 - 5	2 121	5 276	2 109	5 244	1 364 745	260	171	399
28		5 - 10	917	6 569	913	6 548	1 580 743	241	58	399
29		10 UND MEHR	2 795	86 408	2 786	86 060	20 591 737	239	185	6 225
30		ZUSAMMEN	7 646	99 030	7 609	98 622	23 885 258	242	507	7 072

\*) OHNE PACHTUNGEN VON ELTERN, EHEGATTE UND SONSTIGEN VERWANDTEN UND VERSCHWAEGERTEN DES BETRIEBSINHABERS.- DER NACHWEIS IST JEWEILS AUF DIE SELBSTBEWIRTSCHAFTETE LANDW. GENUTZTE FLAECHE GEPACHTETER EINZELGRUNDSTUECKE BEZOGEN.-  
 1) SELBSTBEWIRTSCHAFTETE LANDW. GENUTZTE FLAECHE UEBERHAUPT.- 2) OHNE FAMILIENPACHTUNGEN (S. FUSSNOTE \*)).



NACH DER HOEHE DER JAHRESPACHT IN DM JE HEKTAR 1991 \*)

BETRIEBE MIT DURCHSCHNITTLICHEM JAHRESPACHTENTGELT VON ... BIS UNTER ... DM/HA PACHTFLAECHE												
100 - 200		200 - 300		300 - 400		400 - 500		500 - 600		600 UND MEHR		ILFD
BE- TRIEBE	PACHT- FLAECHE HA	BE- TRIEBE	PACHT- FLAECHE HA	BE- TRIEBE	PACHT- FLAECHE HA	BE- TRIEBE	PACHT- FLAECHE HA	BE- TRIEBE	PACHT- FLAECHE HA	BE- TRIEBE	PACHT- FLAECHE HA	INR.
9	10	11	12	13	14	15	16	17	18	19	20	
136	49	185	60	108	39	82	25	77	23	571	164	01
32	41	23	31	13	20	14	19	17	23	34	45	02
-	-	-	-	-	-	-	-	-	-	-	-	03
-	-	-	-	-	-	-	-	-	-	-	-	04
168	89	208	90	121	56	96	45	94	44	605	208	05
230	107	295	128	182	77	93	43	69	28	289	119	06
170	329	139	283	107	194	64	116	50	92	167	310	07
-	-	-	-	-	-	-	-	-	-	-	-	08
-	-	-	-	-	-	-	-	-	-	-	-	09
400	435	434	411	289	270	157	158	119	120	456	429	10
194	106	272	145	186	99	94	46	66	32	133	69	11
406	982	478	1 128	344	787	239	589	159	374	260	645	12
54	359	46	300	30	186	40	251	15	99	38	239	13
-	-	-	-	-	-	-	-	-	-	-	-	14
654	1 447	796	1 573	560	1 073	373	890	240	504	431	948	15
101	55	159	89	97	56	42	26	41	22	65	36	16
360	1 066	646	1 811	542	1 569	351	1 008	232	678	310	881	17
236	1 654	411	2 914	342	2 392	250	1 779	178	1 213	220	1 530	18
89	1 115	124	1 545	80	963	74	883	48	576	54	648	19
786	3 892	1 340	6 359	1 061	4 978	717	3 695	499	2 491	649	3 097	20
16	10	27	16	24	13	15	8	20	10	30	19	21
63	176	155	437	172	515	141	400	116	360	237	721	22
97	718	252	1 876	252	1 898	227	1 737	186	1 385	362	2 683	23
537	13 770	1 198	30 545	1 209	29 731	874	20 180	634	15 213	789	16 061	24
713	14 670	1 632	32 873	1 657	32 157	1 257	22 321	956	16 965	1 418	19 484	25
677	326	938	434	597	284	326	147	273	116	1 088	404	26
1 031	2 591	1 441	3 688	1 178	3 084	809	2 132	574	1 520	1 008	2 604	27
387	2 727	709	5 092	624	4 474	517	3 765	379	2 698	620	4 455	28
626	14 885	1 322	32 091	1 289	30 697	948	21 063	682	15 790	843	16 709	29
2 721	20 532	4 410	41 308	3 688	38 535	2 600	27 106	1 908	20 126	3 559	24 167	30
169	69	212	83	82	30	30	11	39	11	289	83	01
59	79	36	49	17	22	5	5	4	5	23	29	02
-	-	-	-	-	-	-	-	-	-	-	-	03
-	-	-	-	-	-	-	-	-	-	-	-	04
228	149	248	130	99	52	35	16	43	17	312	113	05
230	108	177	79	70	38	14	5	5	1	48	18	06
246	530	184	367	65	142	28	56	12	23	69	143	07
-	-	-	-	-	-	-	-	-	-	-	-	08
-	-	-	-	-	-	-	-	-	-	-	-	09
476	638	361	447	135	178	42	61	17	25	117	160	10
124	63	79	44	34	22	3	1	3	1	12	3	11
286	745	199	550	84	237	23	72	11	37	22	66	12
84	564	71	469	22	150	8	55	.	.	7	45	13
-	-	-	-	-	-	-	-	-	-	-	-	14
494	1 372	349	1 061	140	411	34	128	15	43	41	113	15
30	19	34	19	10	7	3	2	-	-	-	-	16
205	619	147	444	75	215	27	81	4	10	5	17	17
174	1 251	127	915	101	730	29	227	7	51	10	58	18
133	1 686	107	1 356	76	956	22	285	4	51	6	68	19
542	3 576	415	2 736	262	1 906	81	595	15	111	22	143	20
3	1	4	2	.	.	.	.	.	.	.	.	21
36	100	34	104	16	52	10	29	3	8	3	11	22
74	565	61	460	52	404	19	142	5	34	3	23	23
680	23 389	833	29 178	511	16 507	190	5 188	28	903	11	268	24
793	24 055	932	29 742	580	16 962	219	5 358	37	946	18	302	25
556	260	506	227	197	96	50	20	48	14	351	106	26
832	2 074	600	1 511	257	668	93	243	34	83	122	266	27
332	2 379	259	1 847	175	1 283	56	424	13	91	20	125	28
813	25 075	940	30 532	587	17 464	212	5 474	32	954	17	336	29
2 533	29 788	2 305	34 116	1 216	19 509	411	6 161	127	1 142	510	834	30

20 LANDW. BETRIEBE MIT GEPACHTETEN EINZELGRUNDSTUECKEN

LFDI NR.	LANDW. GENUTZTE FLAECHE 1) VON ... BIS UNTER ... HA	FLAECHE GEPACHTETER EINZELGRUNDSTUECKE VON ... BIS UNTER ... HA	INSGESAMT				DARUNTER MIT ANGABE DES JAHRESPACHTENTGELTES ZUSAMMEN				DAVON (SP. 3) UNTER 100	
			BETRIEBE	PACHT-FLAECHE HA	BETRIEBE	PACHT-FLAECHE HA	JAHRESPACHTENTGELT DM	DM/HA IPACHTFL.	BETRIEBE	PACHT-FLAECHE HA		
											1	2
<b>RB FREIBURG</b>												
01	UNTER 2	UNTER 1	1 685	537	1 676	535	453 626	848	42	18		
02		1 - 5	241	317	238	310	109 026	352	33	44		
03		5 - 10	-	-	-	-	-	-	-	-		
04		10 UND MEHR	-	-	-	-	-	-	-	-		
05		ZUSAMMEN	1 926	856	1 914	843	562 652	667	75	62		
06	2 - 5	UNTER 1	1 439	675	1 434	675	379 295	562	88	50		
07		1 - 5	1 255	2 585	1 247	2 568	889 322	346	190	437		
08		5 - 10	-	-	-	-	-	-	-	-		
09		10 UND MEHR	-	-	-	-	-	-	-	-		
10		ZUSAMMEN	2 694	3 257	2 681	3 241	1 268 617	391	278	486		
11	5 - 10	UNTER 1	831	433	828	429	176 794	412	80	44		
12		1 - 5	1 998	5 047	1 986	5 014	1 796 399	358	235	569		
13		5 - 10	360	2 264	360	2 267	686 885	303	64	420		
14		10 UND MEHR	-	-	-	-	-	-	-	-		
15		ZUSAMMEN	3 189	7 744	3 174	7 705	2 660 078	345	379	1 031		
16	10 - 20	UNTER 1	289	164	287	163	48 990	301	30	18		
17		1 - 5	1 625	4 587	1 622	4 583	1 130 276	247	218	631		
18		5 - 10	1 080	7 534	1 077	7 511	1 963 439	261	108	732		
19		10 UND MEHR	399	5 023	397	5 001	1 316 086	263	36	466		
20		ZUSAMMEN	3 393	17 309	3 383	17 259	4 458 791	258	392	1 848		
21	20 UND MEHR	UNTER 1	48	26	47	26	6 769	260	5	3		
22		1 - 5	380	1 169	375	1 152	261 422	227	61	184		
23		5 - 10	657	4 903	655	4 887	1 178 212	241	75	539		
24		10 UND MEHR	3 150	88 673	3 138	88 306	20 785 009	235	247	8 240		
25		ZUSAMMEN	4 235	94 773	4 215	94 367	22 231 412	236	388	8 966		
26	INSGESAMT	UNTER 1	4 292	1 837	4 272	1 829	1 065 474	583	245	132		
27		1 - 5	5 499	13 703	5 468	13 620	4 186 445	307	737	1 864		
28		5 - 10	2 097	14 701	2 092	14 658	3 828 536	261	247	1 689		
29		10 UND MEHR	3 549	93 695	3 535	93 307	22 101 095	237	283	8 706		
30		INSGESAMT	15 437	123 938	15 367	123 415	31 181 550	253	1 512	12 394		
<b>RB TUEBINGEN</b>												
01	UNTER 2	UNTER 1	348	136	346	137	69 812	510	24	10		
02		1 - 5	124	171	123	167	113 462	679	13	18		
03		5 - 10	-	-	-	-	-	-	-	-		
04		10 UND MEHR	-	-	-	-	-	-	-	-		
05		ZUSAMMEN	472	308	469	302	183 274	607	37	29		
06	2 - 5	UNTER 1	672	321	669	318	95 774	301	71	32		
07		1 - 5	630	1 273	628	1 268	369 695	292	99	218		
08		5 - 10	-	-	-	-	-	-	-	-		
09		10 UND MEHR	-	-	-	-	-	-	-	-		
10		ZUSAMMEN	1 302	1 593	1 297	1 589	465 469	293	170	250		
11	5 - 10	UNTER 1	734	398	734	398	132 427	333	52	30		
12		1 - 5	1 574	3 696	1 574	3 697	1 156 496	313	164	432		
13		5 - 10	229	1 448	227	1 434	483 592	337	42	255		
14		10 UND MEHR	-	-	-	-	-	-	-	-		
15		ZUSAMMEN	2 537	5 543	2 535	5 531	1 772 515	320	258	718		
16	10 - 20	UNTER 1	487	284	486	283	102 399	362	30	14		
17		1 - 5	2 426	6 756	2 423	6 750	2 665 247	395	116	325		
18		5 - 10	1 372	9 458	1 368	9 429	3 418 657	363	100	705		
19		10 UND MEHR	344	4 233	343	4 220	1 218 290	289	55	707		
20		ZUSAMMEN	4 629	20 733	4 620	20 685	7 404 593	358	301	1 753		
21	20 UND MEHR	UNTER 1	148	90	148	91	36 305	399	4	2		
22		1 - 5	1 142	3 403	1 141	3 398	1 561 024	459	17	54		
23		5 - 10	1 597	11 863	1 595	11 845	5 260 207	444	35	262		
24		10 UND MEHR	4 261	108 649	4 241	108 165	36 891 468	341	271	13 325		
25		ZUSAMMEN	7 148	124 005	7 125	123 499	43 749 004	354	327	13 645		
26	INSGESAMT	UNTER 1	2 389	1 232	2 383	1 231	436 717	355	181	91		
27		1 - 5	5 896	15 299	5 889	15 286	5 865 924	384	409	1 048		
28		5 - 10	3 198	22 771	3 190	22 708	9 162 456	403	177	1 222		
29		10 UND MEHR	4 605	112 879	4 584	112 380	38 109 758	339	326	14 032		
30		ZUSAMMEN	16 088	152 183	16 046	151 604	53 574 855	353	1 093	16 395		

\*) OHNE PACHTUNGEN VON ELTERN, EHEGATTE UND SONSTIGEN VERWANDTEN UND VERSCHWAEGERTEN DES BETRIEBSINHABERS.- DER NACHWEIS IST JEWEILS AUF DIE SELBSTBEWIRTSCHAFTETE LANDW. GENUTZTE FLAECHE GEPACHTETER EINZELGRUNDSTUECKE BEZOGEN.-  
 1) SELBSTBEWIRTSCHAFTETE LANDW. GENUTZTE FLAECHE UEBERHAUPT.- 2) OHNE FAMILIENPACHTUNGEN (S. FUSSNOTE \*)).

NACH DER HOEHE DER JAHRESPACHT IN DM JE HEKTAR 1991 \*)

BETRIEBE MIT DURCHSCHNITTLICHEM JAHRESPACHTENTGELT VON ... BIS UNTER ... DM/HA PACHTFLAECHE												
100 - 200		200 - 300		300 - 400		400 - 500		500 - 600		600 UND MEHR		ILFD
BE- TRIEBE	PACHT- FLAECHE HA	BE- TRIEBE	PACHT- FLAECHE HA	BE- TRIEBE	PACHT- FLAECHE HA	BE- TRIEBE	PACHT- FLAECHE HA	BE- TRIEBE	PACHT- FLAECHE HA	BE- TRIEBE	PACHT- FLAECHE HA	INR.
9	10	11	12	13	14	15	16	17	18	19	20	

213	88	360	128	197	72	89	32	83	21	692	176	01
63	84	63	81	33	41	16	23	5	6	25	31	02
-	-	-	-	-	-	-	-	-	-	-	-	03
-	-	-	-	-	-	-	-	-	-	-	-	04
276	172	423	208	230	115	105	53	88	27	717	206	05
341	167	388	181	201	96	79	42	54	26	283	113	06
346	713	327	656	160	316	56	120	34	65	134	261	07
-	-	-	-	-	-	-	-	-	-	-	-	08
-	-	-	-	-	-	-	-	-	-	-	-	09
687	878	715	839	361	412	135	162	88	91	417	373	10
242	132	230	120	103	53	34	14	17	8	122	58	11
588	1 520	583	1 479	234	618	100	255	51	127	195	446	12
90	560	84	520	61	390	19	110	15	92	27	175	13
-	-	-	-	-	-	-	-	-	-	-	-	14
920	2 209	897	2 119	398	1 061	153	380	83	226	344	679	15
104	60	86	49	27	15	16	8	3	2	21	11	16
570	1 547	481	1 378	188	540	70	211	29	82	66	194	17
324	2 234	347	2 419	162	1 143	56	407	33	238	47	338	18
107	1 356	140	1 771	54	660	28	364	9	118	23	266	19
1 105	5 199	1 054	5 618	431	2 355	170	989	74	439	157	811	20
11	7	16	8	6	4	6	3	.	.	.	.	21
122	389	104	308	55	170	18	50	7	24	8	27	22
210	1 539	196	1 479	97	754	39	289	14	120	24	167	23
932	26 725	1 179	33 884	536	13 553	131	3 344	58	1 370	55	1 190	24
1 275	28 661	1 495	35 678	694	14 479	194	3 685	80	1 515	89	1 383	25
911	455	1 080	487	534	238	224	101	158	56	1 120	360	26
1 689	4 248	1 558	3 904	670	1 684	260	656	126	305	428	959	27
624	4 333	627	4 418	320	2 287	114	805	62	448	98	678	28
1 039	28 083	1 319	35 656	590	14 213	159	3 707	67	1 487	78	1 455	29
4 263	37 119	4 584	44 463	2 114	18 420	757	5 270	413	2 296	1 724	3 453	30
114	44	73	31	45	21	22	9	11	3	57	19	01
27	38	30	39	17	23	9	13	13	18	14	18	02
-	-	-	-	-	-	-	-	-	-	-	-	03
-	-	-	-	-	-	-	-	-	-	-	-	04
141	80	103	71	62	44	31	20	24	22	71	36	05
210	96	150	72	107	55	60	29	31	16	40	18	06
153	306	147	285	95	190	53	100	35	74	46	95	07
-	-	-	-	-	-	-	-	-	-	-	-	08
-	-	-	-	-	-	-	-	-	-	-	-	09
363	402	297	356	202	246	113	130	66	92	86	113	10
171	93	151	84	153	85	80	41	62	33	65	32	11
333	804	352	801	290	664	183	412	119	275	133	309	12
60	373	38	226	34	224	18	121	12	79	23	156	13
-	-	-	-	-	-	-	-	-	-	-	-	14
564	1 270	541	1 110	477	974	281	574	193	388	221	497	15
85	45	107	67	82	48	77	49	57	34	48	26	16
294	811	422	1 153	459	1 317	431	1 216	329	939	372	989	17
199	1 402	261	1 800	257	1 696	221	1 536	170	1 185	160	1 105	18
84	1 045	54	635	53	639	34	428	41	502	22	264	19
662	3 303	844	3 655	851	3 701	763	3 228	597	2 661	602	2 384	20
18	13	19	11	33	19	27	18	21	13	26	15	21
88	246	147	426	202	576	206	604	228	724	253	768	22
119	903	209	1 567	290	2 170	323	2 420	320	2 357	299	2 166	23
563	17 803	662	16 579	763	17 324	762	17 889	668	14 160	552	11 085	24
788	18 964	1 037	18 582	1 288	20 090	1 318	20 932	1 237	17 252	1 130	14 034	25
598	286	500	265	420	231	266	145	182	100	236	113	26
895	2 205	1 098	2 702	1 063	2 772	882	2 347	724	2 033	818	2 179	27
378	2 675	508	3 593	581	4 092	562	4 080	502	3 619	482	3 427	28
647	18 849	716	17 215	816	17 961	796	18 315	709	14 661	574	11 347	29
2 518	24 016	2 822	23 774	2 880	25 055	2 506	24 884	2 117	20 414	2 110	17 066	30

20 LANDW. BETRIEBE MIT GEPACHTETEN EINZELGRUNDSTUECKEN

NR. I	FLAECHE I GEPACHTETER I EINZEL- I GRUNDSTUECKE I VON ... I BIS UNTER I ... HA I	INSGESAMT I	DARUNTER I MIT ANGABE DES JAHRESPACHTENTGELTES I ZUSAMMEN I				DAVON (SP. 3) I UNTER 100 I		
			BETRIEBE I 1 I	PACHT- I FLAECHE I HA I 2 I	BETRIEBE I 3 I	PACHT- I FLAECHE I HA I 4 I	JAHRESPACHTENTGELT I DM I 5 I	DM/HA I IPACHTFL. I 6 I	BETRIEBE I 7 I
111	STUTT GART								
01	UNTER 1	144	55	142	56	192 349	3 435	-	-
02	1 - 5	77	181	77	180	242 407	1 347	3	6
03	5 - 10	37	269	37	270	155 965	578	-	-
04	10 UND MEHR	37	826	37	826	362 262	439	-	-
05	INSGESAMT	295	1 331	293	1 330	952 983	717	4	38
115	BOE BLINGEN								
01	UNTER 1	203	80	202	80	34 741	434	6	2
02	1 - 5	235	631	232	624	153 697	246	8	24
03	5 - 10	125	907	125	907	226 299	250	-	-
04	10 UND MEHR	316	8 319	312	8 243	2 031 292	246	8	299
05	INSGESAMT	879	9 937	871	9 851	2 446 029	248	24	337
116	ESS LINGEN								
01	UNTER 1	272	106	272	105	31 608	301	34	14
02	1 - 5	302	749	302	750	198 439	265	41	91
03	5 - 10	146	1 059	145	1 052	267 902	255	17	111
04	10 UND MEHR	302	7 910	301	7 799	1 599 459	205	29	1 230
05	INSGESAMT	1 022	9 825	1 020	9 705	2 097 408	216	121	1 446
117	GOE PPINGEN								
01	UNTER 1	172	84	170	84	29 576	352	10	6
02	1 - 5	332	870	328	857	225 819	263	19	38
03	5 - 10	189	1 369	188	1 359	325 822	240	15	108
04	10 UND MEHR	412	9 975	411	9 949	2 414 738	243	20	1 132
05	INSGESAMT	1 105	12 297	1 097	12 250	2 995 955	245	64	1 284
118	LUDWIGSBURG								
01	UNTER 1	417	148	417	147	155 517	1 058	3	2
02	1 - 5	427	1 125	426	1 122	576 461	514	4	9
03	5 - 10	273	1 998	272	1 989	990 576	498	-	-
04	10 UND MEHR	551	10 841	550	10 813	4 490 088	415	10	218
05	INSGESAMT	1 668	14 113	1 665	14 072	6 212 642	441	19	242
119	REMS-MURR-KREIS								
01	UNTER 1	471	185	469	183	145 251	794	19	9
02	1 - 5	576	1 438	574	1 431	586 520	410	38	92
03	5 - 10	251	1 758	249	1 746	632 354	362	14	87
04	10 UND MEHR	333	7 351	331	7 296	2 290 105	314	12	398
05	INSGESAMT	1 631	10 732	1 623	10 657	3 654 230	343	83	585
121	HEILBRONN								
01	UNTER 1	72	30	72	30	89 862	2 995	-	-
02	1 - 5	83	225	83	225	440 223	1 957	-	-
03	5 - 10	51	370	51	369	265 465	719	-	-
04	10 UND MEHR	66	1 316	66	1 315	729 393	555	-	-
05	INSGESAMT	272	1 941	272	1 940	1 524 943	786	-	-
125	HEILBRONN								
01	UNTER 1	572	229	565	225	371 978	1 653	3	2
02	1 - 5	679	1 742	679	1 743	1 640 281	941	5	9
03	5 - 10	400	2 871	399	2 861	1 807 136	632	-	-
04	10 UND MEHR	816	19 216	808	18 972	9 226 344	486	5	188
05	INSGESAMT	2 467	24 058	2 451	23 800	13 045 739	548	14	209
126	HOHENLOHEKREIS								
01	UNTER 1	303	146	302	146	83 715	573	13	5
02	1 - 5	500	1 325	499	1 323	680 272	514	9	24
03	5 - 10	274	1 928	273	1 922	1 031 344	537	4	26
04	10 UND MEHR	454	9 975	450	9 901	5 339 485	539	4	82
05	INSGESAMT	1 531	13 375	1 524	13 293	7 134 816	537	30	137
127	SCHWAE B ISCH HALL								
01	UNTER 1	474	246	473	246	79 874	325	34	15
02	1 - 5	1 059	2 762	1 057	2 760	1 083 724	393	39	89
03	5 - 10	595	4 317	593	4 304	2 047 210	476	9	71
04	10 UND MEHR	812	16 387	810	16 347	7 319 226	448	11	373
05	INSGESAMT	2 940	23 713	2 933	23 659	10 530 034	445	93	549
128	MAIN-TAU BERKREIS								
01	UNTER 1	370	175	369	174	60 969	350	13	6
02	1 - 5	648	1 670	647	1 666	631 760	379	12	27
03	5 - 10	355	2 502	355	2 502	1 065 302	426	4	32
04	10 UND MEHR	685	19 728	681	19 613	7 491 186	382	5	174
05	INSGESAMT	2 058	24 075	2 052	23 955	9 249 217	386	34	239

\*) OHNE PACHTUNGEN VON ELTERN, EHEGATTE UND SONSTIGEN VERWANDTEN UND VERSCHWAEGERTEN DES BETRIEBSINHABERS.- DER NACHWEIS IST JEWEILS AUF DIE SELBSTBEWIRTSCHAFTETE LANDW. GENUTZTE FLAECHEN GEPACHTETER EINZELGRUNDSTUECKE BEZOGEN.-  
1) SELBSTBEWIRTSCHAFTETE LANDW. GENUTZTE FLAECHEN UEBERHAUPT.- 2) OHNE FAMILIENPACHTUNGEN (S. FUSSNOTE \*)).

NACH DER HOEHE DER JAHRESPACHT IN DM JE HEKTAR 1991 \*)

BETRIEBE MIT DURCHSCHNITTLICHEM JAHRESPACHTENTGELT VON ... BIS UNTER ... DM/HA PACHTFLAECHE												
100 - 200		200 - 300		300 - 400		400 - 500		500 - 600		600 UND MEHR		ILFD
BE- TRIEBE	PACHT- FLAECHE HA	BE- TRIEBE	PACHT- FLAECHE HA	BE- TRIEBE	PACHT- FLAECHE HA	BE- TRIEBE	PACHT- FLAECHE HA	BE- TRIEBE	PACHT- FLAECHE HA	BE- TRIEBE	PACHT- FLAECHE HA	INR.
9	10	11	12	13	14	15	16	17	18	19	20	
.	.	5	2	10	4	7	3	13	4	106	42	01
.	.	4	13	8	21	7	15	8	21	47	104	02
.	.	.	.	10	75	11	82	5	36	9	62	03
.	.	5	140	9	201	12	274	3	72	6	89	04
3	28	15	160	37	301	37	374	29	133	168	296	05
49	22	76	27	45	18	15	6	.	.	9	4	01
75	221	74	192	44	112	17	37	10	31	4	7	02
37	256	55	412	16	117	8	63	5	35	.	.	03
98	2 559	126	3 537	48	1 036	23	497	5	218	4	97	04
259	3 059	331	4 168	153	1 282	63	603	22	284	19	118	05
80	31	72	28	23	10	22	8	12	4	29	10	01
103	265	54	147	42	96	24	57	17	46	21	48	02
40	280	40	298	28	216	6	40	10	76	4	31	03
109	2 872	89	2 042	52	1 159	14	308	6	134	2	54	04
332	3 449	255	2 515	145	1 481	66	412	45	259	56	143	05
40	20	54	27	40	20	9	4	4	2	13	5	01
94	229	109	297	80	227	14	37	3	7	9	22	02
51	366	75	554	27	188	19	134	.	.	.	.	03
96	2 170	162	3 567	96	2 247	29	539	6	216	.	.	04
281	2 786	400	4 446	243	2 681	71	714	14	234	24	105	05
16	7	53	22	52	23	50	23	41	24	202	56	01
15	35	56	143	88	250	97	270	95	234	71	181	02
5	36	25	178	53	385	94	703	52	387	41	287	03
10	205	76	1 762	150	3 131	159	2 903	87	1 621	58	973	04
46	283	210	2 106	343	3 789	400	3 899	275	2 256	372	1 497	05
73	31	94	40	53	22	39	14	27	10	164	57	01
113	294	128	315	117	312	58	148	43	96	77	174	02
46	329	60	437	61	423	32	214	9	64	27	192	03
61	1 471	100	2 268	75	1 447	40	850	25	528	18	334	04
293	2 125	382	3 061	306	2 204	169	1 226	104	699	286	757	05
.	.	.	.	.	.	4	2	7	3	59	25	01
.	.	.	.	.	.	9	33	23	73	49	116	02
.	.	.	.	.	.	14	107	19	136	18	126	03
.	.	.	.	.	.	15	204	33	623	16	422	04
.	.	.	.	6	70	42	346	82	836	142	688	05
21	9	46	22	78	36	52	21	58	22	307	113	01
21	47	61	153	94	238	150	406	103	283	245	607	02
9	69	32	226	62	435	93	689	81	564	121	868	03
12	361	47	1 572	150	3 434	215	5 059	225	5 433	154	2 925	04
63	486	186	1 973	384	4 142	510	6 176	467	6 302	827	4 512	05
80	42	54	29	40	20	18	9	17	9	80	32	01
65	165	116	300	73	197	58	145	53	128	125	364	02
26	179	41	287	35	251	29	199	37	269	101	711	03
18	393	60	1 317	75	1 993	61	1 371	56	1 317	176	3 428	04
189	779	271	1 933	223	2 461	166	1 724	163	1 724	482	4 535	05
106	57	130	65	82	43	43	23	33	19	45	24	01
187	464	262	672	164	431	118	300	93	264	194	540	02
47	329	120	838	96	725	77	565	65	473	179	1 303	03
55	1 005	192	4 050	164	3 452	98	1 941	77	1 487	213	4 039	04
395	1 855	704	5 626	506	4 651	336	2 829	268	2 244	631	5 905	05
68	32	133	61	54	26	27	13	32	16	42	20	01
94	225	168	439	145	371	77	208	57	152	94	244	02
37	262	94	666	65	441	37	264	45	307	73	530	03
51	1 413	183	5 617	180	5 632	97	2 792	57	1 667	108	2 318	04
250	1 933	578	6 783	444	6 469	238	3 277	191	2 141	317	3 113	05

20 LANDW. BETRIEBE MIT GEPACHTETEN EINZELGRUNDSTUECKEN

I I LFDI I I NR. I	FLAECH GEPACHTETER EINZEL- GRUNDSTUECKE VON ... BIS UNTER ... HA	I		DARUNTER MIT ANGABE DES JAHRESPACHTENTGELTES ZUSAMMEN				I		DAVON (SP. 3)		
		INSGESAMT	I	BETRIEBE	FLAECHE	BETRIEBE	FLAECHE	JAHRESPACHTENTGELT	DM	DM/HA IPACHTFL.	BETRIEBE	FLAECHE
I	I	I	I	I	I	I	I	I	I	I	I	I
I	I	1	2	3	4	5	6	7	8			
135 HEIDENHEIM												
01	UNTER 1	91	49	91	49	20 320	415	6	3			
02	1 - 5	256	695	255	692	251 341	363	7	19			
03	5 - 10	159	1 137	159	1 138	466 080	410	-	-			
04	10 UND MEHR	350	9 521	349	9 500	3 570 201	376	9	1 026			
05	INSGESAMT	856	11 403	854	11 378	4 307 942	379	22	1 049			
136 OSTALBKREIS												
01	UNTER 1	534	270	532	268	108 507	405	36	18			
02	1 - 5	1 110	2 778	1 104	2 766	866 239	313	37	92			
03	5 - 10	466	3 317	464	3 302	1 069 804	324	6	39			
04	10 UND MEHR	734	16 581	729	16 513	5 466 801	331	11	701			
05	INSGESAMT	2 844	22 946	2 829	22 849	7 511 351	329	90	850			
211 BADEN-BADEN												
01	UNTER 1	58	14	58	14	24 403	1 743	.	.			
02	1 - 5	20	52	20	53	46 940	886	.	.			
03	5 - 10	3	18	3	18	12 930	718	.	.			
04	10 UND MEHR	8	351	8	351	52 738	150	.	.			
05	INSGESAMT	89	436	89	436	137 011	314	4	49			
212 KARLSRUHE												
01	UNTER 1	31	12	31	12	8 320	693	.	.			
02	1 - 5	39	104	39	106	30 911	292	.	.			
03	5 - 10	13	95	13	94	15 129	161	.	.			
04	10 UND MEHR	40	1 279	40	1 279	243 271	190	5	69			
05	INSGESAMT	123	1 490	123	1 492	297 631	199	8	75			
215 KARLSRUHE												
01	UNTER 1	405	171	404	170	66 329	390	6	3			
02	1 - 5	429	1 015	425	1 002	228 878	228	29	62			
03	5 - 10	148	1 065	148	1 067	247 072	232	10	68			
04	10 UND MEHR	508	19 572	506	19 473	4 239 128	218	24	1 041			
05	INSGESAMT	1 490	21 823	1 483	21 711	4 781 407	220	69	1 175			
216 RASTATT												
01	UNTER 1	229	91	227	91	45 928	505	13	7			
02	1 - 5	178	422	177	421	111 005	264	13	29			
03	5 - 10	70	501	70	502	111 985	223	.	.			
04	10 UND MEHR	141	5 528	139	5 428	921 706	170	15	756			
05	INSGESAMT	618	6 543	613	6 440	1 190 624	185	42	801			
221 HEIDELBERG												
01	UNTER 1	21	10	21	10	14 242	1 424	-	-			
02	1 - 5	39	91	39	91	55 882	614	.	.			
03	5 - 10	18	132	18	131	47 474	362	.	.			
04	10 UND MEHR	34	851	34	851	225 454	265	3	180			
05	INSGESAMT	112	1 084	112	1 083	343 052	317	6	201			
222 MANNHEIM												
01	UNTER 1	20	10	20	9	20 652	2 295	-	-			
02	1 - 5	20	47	20	46	26 504	576	-	-			
03	5 - 10	30	231	30	231	77 552	336	.	.			
04	10 UND MEHR	58	1 268	58	1 267	400 231	316	.	.			
05	INSGESAMT	128	1 555	128	1 555	524 939	338	3	48			
225 NECKAR-ODENWALDKREIS												
01	UNTER 1	216	108	216	107	31 282	292	6	3			
02	1 - 5	406	1 044	406	1 042	237 714	228	10	26			
03	5 - 10	200	1 442	197	1 426	336 528	236	4	25			
04	10 UND MEHR	612	18 508	610	18 429	4 881 693	265	12	317			
05	INSGESAMT	1 434	21 101	1 429	21 004	5 487 217	261	32	372			
226 RHEIN-NECKAR-KREIS												
01	UNTER 1	324	136	323	136	66 154	486	4	3			
02	1 - 5	370	963	367	953	357 064	375	12	23			
03	5 - 10	189	1 373	189	1 373	441 826	322	.	.			
04	10 UND MEHR	708	19 076	706	19 032	6 030 689	317	20	539			
05	INSGESAMT	1 591	21 548	1 585	21 495	6 895 733	321	38	579			
231 PFORZHEIM												
01	UNTER 1	7	2	7	2	1 100	550	-	-			
02	1 - 5	9	19	8	17	4 100	241	-	-			
03	5 - 10	.	.	.	.	500	100	.	.			
04	10 UND MEHR	18	781	18	781	153 723	197	-	-			
05	INSGESAMT	35	807	34	804	159 423	198	.	.			

\*) OHNE PACHTUNGEN VON ELTERN, EHEGATTE UND SONSTIGEN VERWANDTEN UND VERSCHWAEGERTEN DES BETRIEBSINHABERS.- DER NACHWEIS IST JEWEILS AUF DIE SELBSTBEWIRTSCHAFTETE LANDW. GENUTZTE FLAECHE GEPACHTETER EINZELGRUNDSTUECKE BEZOGEN.-  
1) SELBSTBEWIRTSCHAFTETE LANDW. GENUTZTE FLAECHE UEBERHAUPT.- 2) OHNE FAMILIENPACHTUNGEN (S. FUSSNOTE \*)).

NACH DER HOEHE DER JAHRESPACHT IN DM JE HEKTAR 1991 \*)

BETRIEBE MIT DURCHSCHNITTLICHEM JAHRESPACHTENTGELT VON ... BIS UNTER ... DM/HA PACHTFLAECHE												
100 - 200		200 - 300		300 - 400		400 - 500		500 - 600		600 UND MEHR		ILFD
BE- TRIEBE	PACHT- FLAECHE HA	BE- TRIEBE	PACHT- FLAECHE HA	BE- TRIEBE	PACHT- FLAECHE HA	BE- TRIEBE	PACHT- FLAECHE HA	BE- TRIEBE	PACHT- FLAECHE HA	BE- TRIEBE	PACHT- FLAECHE HA	INR.
9	10	11	12	13	14	15	16	17	18	19	20	
13	8	26	14	19	12	10	5	6	2	11	5	01
27	72	67	171	60	166	48	121	26	79	20	64	02
17	126	24	175	35	249	40	291	20	140	23	157	03
27	687	63	1 280	76	2 041	81	2 078	54	1 402	39	986	04
84	893	180	1 640	190	2 468	179	2 494	106	1 623	93	1 211	05
130	66	195	97	99	50	30	16	21	10	21	11	01
237	574	342	846	261	660	132	355	43	106	52	133	02
71	486	142	1 015	136	959	57	414	30	202	22	177	03
88	1 730	219	4 939	212	4 858	104	2 247	48	1 072	47	966	04
526	2 856	898	6 897	708	6 536	323	3 032	142	1 391	142	1 287	05
.	.	5	2	.	.	.	.	.	.	46	8	01
7	16	3	10	.	.	3	6	.	.	7	21	02
.	.	.	.	.	.	.	.	.	.	.	.	03
4	261	.	.	.	.	.	.	.	.	.	.	04
12	277	9	17	.	.	4	7	.	.	55	46	05
10	3	6	3	4	2	.	.	.	.	8	3	01
24	69	.	.	3	4	3	7	.	.	3	7	02
10	74	.	.	.	.	.	.	.	.	.	.	03
21	677	11	413	.	.	.	.	.	.	.	.	04
65	823	20	429	10	123	5	14	3	8	12	20	05
96	46	154	64	68	31	9	4	9	2	62	20	01
178	418	149	375	40	91	9	19	4	6	16	31	02
63	470	42	286	22	159	5	42	.	.	5	32	03
196	7 171	186	8 014	78	2 468	16	449	3	249	3	81	04
533	8 105	531	8 738	208	2 748	39	515	17	266	86	164	05
69	30	50	25	23	11	5	2	6	2	61	14	01
75	186	57	137	18	39	3	8	.	.	11	22	02
35	245	26	195	5	36	.	.	.	.	.	.	03
67	2 777	52	1 761	3	109	.	.	.	.	.	.	04
246	3 237	185	2 117	49	195	10	26	6	2	75	62	05
.	.	.	.	.	.	.	.	.	.	20	10	01
4	10	5	15	5	12	.	.	.	.	22	46	02
.	.	.	.	9	64	3	23	.	.	.	.	03
.	.	7	136	18	411	5	86	.	.	.	.	04
7	64	12	152	33	487	8	109	.	.	44	66	05
.	.	.	.	.	.	.	.	.	.	16	7	01
3	7	4	7	8	24	.	.	.	.	5	8	02
.	.	6	47	16	120	5	41	.	.	.	.	03
.	.	9	218	36	805	9	172	.	.	.	.	04
7	47	19	272	62	951	15	213	.	.	22	24	05
76	39	100	50	21	11	.	.	.	.	9	3	01
146	360	176	464	58	158	10	22	3	6	3	6	02
65	465	85	629	30	210	7	59	4	26	.	.	03
105	2 836	325	9 189	131	4 978	29	918	8	191	.	.	04
392	3 700	686	10 332	240	5 356	48	1 000	17	223	14	21	05
36	17	71	34	53	28	28	11	24	7	107	36	01
49	116	88	217	91	265	62	172	21	57	44	103	02
19	136	49	344	78	584	31	227	7	47	3	21	03
48	1 573	189	5 647	276	7 063	145	3 542	21	514	7	154	04
152	1 842	397	6 243	498	7 940	266	3 951	73	626	161	314	05
.	.	.	.	.	.	.	.	.	.	3	0	01
3	8	3	5	.	.	.	.	.	.	.	.	02
.	.	.	.	.	.	.	.	.	.	.	.	03
11	416	6	232	.	.	.	.	.	.	.	.	04
16	425	11	238	.	.	.	.	.	.	4	2	05

20 LANDW. BETRIEBE MIT GEPACHTETEN EINZELGRUNDSTUECKEN

LFDI NR. I	FLAECHE GEPACHTETER EINZEL-GRUNDSTUECKE VON ... HA BIS UNTER ... HA	INSGESAMT	DARUNTER MIT ANGABE DES JAHRESPACHTENTGELTES ZUSAMMEN				DAVON (SP. 3) UNTER 100			
			BETRIEBE	PACHT-FLAECHE HA	BETRIEBE	PACHT-FLAECHE HA	JAHRESPACHTENTGELT DM	DM/HA IPACHTFL. I	BETRIEBE	PACHT-FLAECHE HA
		1	2	3	4	5	6	7	8	
235 CALW										
01	UNTER 1	209	97	209	96	20 001	208	30	12	
02	1 - 5	232	614	230	607	86 675	143	36	85	
03	5 - 10	82	585	82	585	81 483	139	12	89	
04	10 UND MEHR	192	5 404	192	5 403	852 803	158	34	990	
05	INSGESAMT	715	6 700	713	6 693	1 040 962	156	112	1 177	
236 ENZKREIS										
01	UNTER 1	109	43	105	41	13 885	339	5	2	
02	1 - 5	139	353	138	353	99 862	283	11	32	
03	5 - 10	75	531	75	530	117 766	222	7	44	
04	10 UND MEHR	242	7 048	241	7 023	1 498 674	213	20	568	
05	INSGESAMT	565	7 975	559	7 947	1 730 187	218	43	647	
237 FREUDENSTADT										
01	UNTER 1	184	83	180	80	35 737	447	26	14	
02	1 - 5	240	552	240	553	79 210	143	57	132	
03	5 - 10	88	591	87	586	90 498	154	18	120	
04	10 UND MEHR	234	6 742	234	6 743	1 091 627	162	48	1 678	
05	INSGESAMT	746	7 968	741	7 962	1 297 072	163	149	1 943	
311 FREIBURG IM BREISGAU										
01	UNTER 1	96	37	96	37	40 794	1 103	-	-	
02	1 - 5	77	201	77	200	107 971	540	.	.	
03	5 - 10	32	228	32	228	91 925	403	.	.	
04	10 UND MEHR	32	897	32	897	261 458	291	.	.	
05	INSGESAMT	237	1 364	237	1 364	502 148	368	4	294	
315 BREISGAU-HOCHSCHWARZWALD										
01	UNTER 1	906	353	903	352	495 410	1 407	42	22	
02	1 - 5	972	2 443	960	2 406	1 459 130	606	146	384	
03	5 - 10	355	2 497	353	2 478	905 809	366	49	324	
04	10 UND MEHR	442	9 901	438	9 840	2 872 419	292	62	1 495	
05	INSGESAMT	2 675	15 194	2 654	15 076	5 732 768	380	299	2 225	
316 EMMENDINGEN										
01	UNTER 1	573	237	569	237	133 887	565	15	9	
02	1 - 5	521	1 225	521	1 225	421 832	344	35	78	
03	5 - 10	182	1 268	182	1 269	476 406	375	8	56	
04	10 UND MEHR	187	4 319	187	4 319	1 528 070	354	7	185	
05	INSGESAMT	1 463	7 049	1 459	7 048	2 560 195	363	65	327	
317 ORTENAU-KREIS										
01	UNTER 1	1 489	632	1 485	632	232 702	368	64	36	
02	1 - 5	1 411	3 323	1 408	3 317	960 267	289	95	202	
03	5 - 10	366	2 508	366	2 508	664 253	265	16	102	
04	10 UND MEHR	538	15 176	535	15 099	3 877 216	257	14	352	
05	INSGESAMT	3 804	21 639	3 794	21 554	5 734 438	266	189	691	
325 ROTTWEIL										
01	UNTER 1	244	125	243	123	23 359	190	17	8	
02	1 - 5	439	1 095	439	1 096	206 853	189	49	118	
03	5 - 10	172	1 195	172	1 194	220 634	185	17	107	
04	10 UND MEHR	368	11 147	368	11 147	2 240 680	201	14	483	
05	INSGESAMT	1 223	13 562	1 222	13 560	2 691 526	198	97	716	
326 SCHWARZWALD-BAAR-KREIS										
01	UNTER 1	153	80	153	79	17 287	219	20	11	
02	1 - 5	455	1 217	455	1 217	193 090	159	108	311	
03	5 - 10	238	1 678	238	1 678	274 595	164	54	365	
04	10 UND MEHR	491	12 179	491	12 179	2 502 585	205	42	763	
05	INSGESAMT	1 337	15 155	1 337	15 155	2 987 557	197	224	1 451	
327 TUTTLINGEN										
01	UNTER 1	107	52	107	52	7 040	135	32	15	
02	1 - 5	245	637	242	628	92 884	148	84	207	
03	5 - 10	95	687	94	679	86 458	127	26	188	
04	10 UND MEHR	273	10 381	272	10 370	1 428 553	138	56	2 797	
05	INSGESAMT	720	11 757	715	11 728	1 614 935	138	198	3 208	
335 KONSTANZ										
01	UNTER 1	287	119	287	119	59 563	501	3	1	
02	1 - 5	471	1 195	468	1 187	339 899	286	16	39	
03	5 - 10	244	1 727	243	1 718	561 715	327	.	.	
04	10 UND MEHR	476	12 922	475	12 900	3 643 834	282	9	373	
05	INSGESAMT	1 478	15 963	1 473	15 926	4 605 011	289	30	429	

\*) OHNE PACHTUNGEN VON ELTERN, EHEGATTE UND SONSTIGEN VERWANDTEN UND VERSCHWAEGERTEN DES BETRIEBSINHABERS.- DER NACHWEIS IST JEWEILS AUF DIE SELBSTBEWIRTSCHAFTETE LANDW. GENUTZTE FLAECHE GEPACHTETER EINZELGRUNDSTUECKE BEZOGEN.-

1) SELBSTBEWIRTSCHAFTETE LANDW. GENUTZTE FLAECHE UEBERHAUPT.- 2) OHNE FAMILIENPACHTUNGEN (S. FUSSNOTE \*)).



NACH DER HOEHE DER JAHRESPACHT IN DM JE HEKTAR 1991 \*)

BETRIEBE MIT DURCHSCHNITTLICHEM JAHRESPACHTENTGELT VON ... BIS UNTER ... DM/HA PACHTFLAECHE												I	I
100 - 200		200 - 300		300 - 400		400 - 500		500 - 600		600 UND MEHR		ILFD	INR.
BE- TRIEBE	PACHT- FLAECHE HA	BE- TRIEBE	PACHT- FLAECHE HA	BE- TRIEBE	PACHT- FLAECHE HA	BE- TRIEBE	PACHT- FLAECHE HA	BE- TRIEBE	PACHT- FLAECHE HA	BE- TRIEBE	PACHT- FLAECHE HA	ILFD	INR.
9	10	11	12	13	14	15	16	17	18	19	20		
127	63	40	18	6	2	.	.	.	.	4	1	01	235
154	429	31	74	7	14	.	.	.	.	.	.	02	
57	408	11	74	.	.	.	.	.	.	.	.	03	
127	3 304	23	705	6	245	.	.	.	.	.	.	04	
465	4 205	105	871	21	275	.	.	.	.	7	22	05	
41	18	40	14	5	2	.	.	.	.	10	3	01	236
55	147	51	129	11	25	.	.	.	.	7	14	02	
33	243	23	161	7	52	.	.	.	.	4	25	03	
111	2 988	79	2 563	23	725	6	154	.	.	.	.	04	
240	3 396	193	2 866	46	804	11	165	3	2	23	67	05	
97	42	38	16	13	7	.	.	.	.	5	1	01	237
134	308	31	72	15	34	.	.	.	.	.	.	02	
47	316	15	99	5	37	.	.	.	.	.	.	03	
120	3 001	53	1 654	12	387	.	.	.	.	.	.	04	
398	3 667	137	1 841	45	465	3	18	.	.	7	26	05	
5	3	20	6	8	4	7	3	6	2	50	19	01	311
10	24	13	32	10	23	17	47	8	22	18	48	02	
3	21	12	86	4	27	.	.	3	24	7	52	03	
4	158	7	147	.	.	9	159	.	.	8	117	04	
22	206	52	271	23	75	35	220	18	61	83	237	05	
84	40	114	51	79	36	51	22	31	11	502	170	01	315
171	427	169	448	158	406	73	196	39	93	204	452	02	
65	448	80	555	55	399	42	311	22	162	40	279	03	
76	1 832	89	2 231	94	1 950	52	1 017	35	764	30	551	04	
396	2 747	452	3 285	386	2 792	218	1 546	127	1 029	776	1 452	05	
94	47	141	64	75	32	46	22	20	7	178	56	01	316
117	263	175	412	76	192	47	120	18	48	53	112	02	
30	196	49	342	36	265	20	142	20	145	19	123	03	
16	265	58	1 341	46	1 058	32	928	13	241	15	301	04	
257	771	423	2 158	233	1 546	145	1 213	71	441	265	592	05	
245	119	516	221	259	114	84	38	88	32	229	72	01	317
303	726	546	1 312	264	633	67	149	34	76	99	219	02	
78	510	151	1 058	90	628	17	108	5	35	9	67	03	
67	1 977	300	8 860	135	3 487	14	364	.	.	3	36	04	
693	3 332	1 513	11 451	748	4 861	182	659	129	166	340	394	05	
116	63	97	47	6	3	.	.	.	.	5	1	01	325
202	515	166	419	16	32	.	.	.	.	3	4	02	
72	511	76	526	7	50	.	.	.	.	.	.	03	
139	4 304	194	5 682	21	678	.	.	.	.	.	.	04	
529	5 393	533	6 674	50	763	4	8	.	.	8	5	05	
75	38	40	23	12	6	4	1	.	.	.	.	01	326
207	532	110	295	23	62	6	13	.	.	.	.	02	
113	806	54	390	14	100	.	.	.	.	.	.	03	
204	4 996	192	5 189	47	1 088	3	105	.	.	3	38	04	
599	6 372	396	5 897	96	1 256	14	125	.	.	7	48	05	
56	27	14	7	3	2	.	.	.	.	.	.	01	327
127	345	24	58	.	.	.	.	.	.	.	.	02	
54	385	10	77	4	29	.	.	.	.	.	.	03	
157	5 589	54	1 837	5	147	.	.	.	.	.	.	04	
394	6 346	102	1 978	14	185	.	.	.	.	3	5	05	
48	24	75	36	46	19	14	8	6	3	95	28	01	335
136	362	188	469	60	152	22	58	16	38	30	69	02	
40	268	97	681	54	399	22	159	9	62	19	133	03	
81	2 326	206	5 480	115	3 141	35	806	15	434	14	340	04	
305	2 980	566	6 667	275	3 711	93	1 031	46	538	158	570	05	

20. LANDW. BETRIEBE MIT GEPACHTETEN EINZELGRUNDSTUECKEN

NR.	FLAECHE GEPACHTETER EINZEL- GRUNDSTUECKE VON ... BIS UNTER ... HA	INSGESAMT	DARUNTER MIT ANGABE DES JAHRESPACHTENTGELTES ZUSAMMEN				DAVON (SP. 3) UNTER 100		
			BETRIEBE	PACHT- FLAECHE HA	BETRIEBE	PACHT- FLAECHE HA	JAHRESPACHTENTGELT DM	JAHRESPACHTENTGELT DM/HA IPACHTFL.	BETRIEBE
		1	2	3	4	5	6	7	8
<b>336 LOERRACH</b>									
01	UNTER 1	245	103	244	102	38 843	381	28	16
02	1 - 5	387	1 013	386	1 010	175 260	174	123	309
03	5 - 10	183	1 276	183	1 277	249 460	195	41	290
04	10 UND MEHR	291	6 172	289	6 009	1 481 844	247	34	786
05	INSGESAMT	1 106	8 563	1 102	8 397	1 945 407	232	226	1 402
<b>337 WALDSHUT</b>									
01	UNTER 1	192	99	185	96	16 589	173	24	14
02	1 - 5	521	1 354	512	1 334	229 259	172	80	212
03	5 - 10	230	1 637	229	1 629	297 281	182	33	235
04	10 UND MEHR	451	10 601	448	10 547	2 264 436	215	43	1 189
05	INSGESAMT	1 394	13 692	1 374	13 607	2 807 565	206	180	1 651
<b>415 REUTLINGEN</b>									
01	UNTER 1	315	144	314	145	38 328	264	76	37
02	1 - 5	552	1 418	552	1 419	219 884	155	169	456
03	5 - 10	295	2 055	295	2 055	361 694	176	80	554
04	10 UND MEHR	533	16 081	532	16 067	2 340 865	146	131	5 951
05	INSGESAMT	1 695	19 699	1 693	19 684	2 960 771	150	456	6 998
<b>416 TUEBINGEN</b>									
01	UNTER 1	178	71	178	72	15 468	215	12	4
02	1 - 5	217	552	216	550	175 687	319	16	39
03	5 - 10	84	612	84	612	137 806	225	10	70
04	10 UND MEHR	212	7 399	212	7 400	1 684 123	228	15	860
05	INSGESAMT	691	8 634	690	8 633	2 013 084	233	53	973
<b>417 ZOLLERNALBKREIS</b>									
01	UNTER 1	237	117	235	116	16 464	142	44	24
02	1 - 5	328	800	328	800	100 676	126	124	314
03	5 - 10	165	1 153	162	1 131	142 013	126	48	329
04	10 UND MEHR	375	14 282	373	14 231	1 658 518	117	127	5 665
05	INSGESAMT	1 105	16 353	1 098	16 278	1 917 671	118	343	6 332
<b>421 ULM</b>									
01	UNTER 1	33	18	33	18	9 950	553	-	-
02	1 - 5	67	164	67	165	72 466	439	-	-
03	5 - 10	43	308	43	307	136 436	444	-	-
04	10 UND MEHR	58	1 348	58	1 348	572 536	425	-	-
05	INSGESAMT	201	1 838	201	1 838	791 388	431	-	-
<b>425 ALB-DONAU-KREIS</b>									
01	UNTER 1	380	206	380	205	89 735	438	18	8
02	1 - 5	909	2 322	908	2 321	892 473	385	22	42
03	5 - 10	503	3 587	500	3 565	1 428 560	401	5	32
04	10 UND MEHR	821	17 290	816	17 137	6 805 347	397	7	491
05	INSGESAMT	2 613	23 406	2 604	23 229	9 216 115	397	52	574
<b>426 BIBERACH</b>									
01	UNTER 1	392	203	391	203	82 724	408	8	4
02	1 - 5	1 069	2 799	1 067	2 792	1 255 661	450	17	41
03	5 - 10	597	4 247	596	4 237	2 040 664	482	-	-
04	10 UND MEHR	883	19 284	878	19 199	9 338 147	486	9	186
05	INSGESAMT	2 941	26 532	2 932	26 431	12 717 196	481	36	245
<b>435 BODENSEEKREIS</b>									
01	UNTER 1	251	135	251	136	67 424	496	-	-
02	1 - 5	684	1 759	683	1 757	875 741	498	5	8
03	5 - 10	326	2 326	326	2 326	1 103 476	474	4	34
04	10 UND MEHR	273	5 377	273	5 377	2 460 170	458	-	-
05	INSGESAMT	1 534	9 598	1 533	9 598	4 506 811	470	13	84
<b>436 RAVENSBURG</b>									
01	UNTER 1	269	158	268	157	65 978	420	8	5
02	1 - 5	1 337	3 585	1 336	3 584	1 771 051	494	12	29
03	5 - 10	817	5 865	816	5 857	3 069 536	524	5	39
04	10 UND MEHR	785	15 460	781	15 381	7 999 863	520	8	146
05	INSGESAMT	3 208	25 067	3 201	24 978	12 906 428	517	33	219
<b>437 SIGMARINGEN</b>									
01	UNTER 1	334	180	333	179	50 646	283	13	8
02	1 - 5	733	1 900	732	1 898	502 285	265	44	119
03	5 - 10	368	2 618	368	2 618	742 271	284	23	151
04	10 UND MEHR	665	16 358	661	16 240	5 250 189	323	27	693
05	INSGESAMT	2 100	21 056	2 094	20 935	6 545 391	313	107	970

\* ) OHNE PACHTUNGEN VON ELTERN, EHEGATTE UND SONSTIGEN VERWANDTEN UND VERSCHWAEGERTEN DES BETRIEBSINHABERS.- DER NACHWEIS IST JEWEILS AUF DIE SELBSTBEWIRTSCHAFTETE LANDW. GENUTZTE FLAECHE GEPACHTETER EINZELGRUNDSTUECKE BEZOGEN.-  
 1) SELBSTBEWIRTSCHAFTETE LANDW. GENUTZTE FLAECHE UEBERHAUPT.- 2) OHNE FAMILIENPACHTUNGEN (S. FUSSNOTE \*)).

NACH DER HOEHE DER JAHRESPACHT IN DM JE HEKTAR 1991 \*)

BETRIEBE MIT DURCHSCHNITTLICHEM JAHRESPACHTENTGELT VON ... BIS UNTER ... DM/HA PACHTFLAECHE												ILFD
100 - 200		200 - 300		300 - 400		400 - 500		500 - 600		600 UND MEHR		INR.
BE- TRIEBE	PACHT- FLAECHE	BE- TRIEBE	PACHT- FLAECHE	BE- TRIEBE	PACHT- FLAECHE	BE- TRIEBE	PACHT- FLAECHE	BE- TRIEBE	PACHT- FLAECHE	BE- TRIEBE	PACHT- FLAECHE	INR.
9	10	11	12	13	14	15	16	17	18	19	20	
90	42	31	15	27	12	11	3	7	1	50	13	336
144	384	54	143	30	86	17	44	5	14	13	30	01
66	463	32	225	33	224	6	43	.	.	3	18	02
133	3 100	58	1 049	53	885	7	129	-	-	4	60	03
433	3 989	175	1 431	143	1 206	41	219	14	29	70	121	04
98	52	32	17	19	10	4	2	-	-	8	1	337
272	670	113	316	31	90	8	20	3	10	5	16	01
103	725	66	478	23	166	4	25	-	-	-	-	02
162	3 536	161	3 840	73	1 759	7	199	.	.	.	.	03
635	4 983	372	4 651	146	2 025	23	246	4	22	14	29	04
138	63	65	30	18	8	.	.	5	2	10	4	415
222	548	100	250	46	120	9	30	4	8	.	.	01
107	746	67	477	30	205	8	55	.	.	.	.	02
211	5 740	121	2 977	53	1 131	11	202	.	.	3	46	03
678	7 097	353	3 734	147	1 462	30	288	13	42	16	63	04
80	31	52	23	16	7	9	4	5	2	4	1	416
71	191	78	192	34	86	14	36	.	.	.	.	01
26	198	25	182	11	76	11	77	-	-	-	-	02
62	2 155	79	2 709	27	770	26	817	3	89	-	-	03
239	2 576	234	3 106	88	939	60	933	9	92	7	14	04
145	71	36	17	4	2	.	.	.	.	3	0	417
157	379	39	91	3	5	-	-	.	.	4	9	01
78	547	32	222	3	25	-	-	.	.	-	-	02
195	6 540	45	1 778	4	168	-	-	.	.	-	-	03
575	7 537	152	2 109	14	200	.	.	3	10	9	89	04
.	.	4	2	8	5	6	5	6	2	7	3	421
.	.	8	20	25	60	17	51	5	10	10	20	01
.	.	3	17	11	81	17	122	9	67	3	20	02
.	.	.	.	18	339	26	634	12	290	-	-	03
5	79	16	50	62	486	66	810	32	370	20	43	04
64	32	80	45	81	46	61	32	43	24	33	18	425
96	233	201	492	210	557	159	417	123	332	97	248	01
45	304	101	730	123	868	93	661	79	581	54	389	02
50	1 195	152	2 988	187	3 891	177	3 931	140	2 707	103	1 934	03
255	1 765	534	4 254	601	5 362	490	5 041	385	3 644	287	2 589	04
31	17	72	40	85	42	88	44	55	28	52	28	426
55	133	140	324	209	536	232	604	235	687	179	467	01
16	112	53	363	95	676	140	1 019	168	1 198	122	856	02
12	558	58	1 260	130	2 782	219	5 038	283	5 879	167	3 496	03
114	819	323	1 987	519	4 036	679	6 705	741	7 792	520	4 847	04
23	11	55	32	58	33	27	15	18	11	68	33	435
42	106	154	401	147	383	103	255	68	171	164	433	01
21	150	56	391	78	570	53	378	35	249	79	554	02
7	125	51	931	89	1 691	45	889	35	812	44	889	03
93	392	316	1 755	372	2 677	228	1 537	156	1 243	355	1 910	04
26	14	42	22	67	42	43	28	35	23	47	23	436
63	140	136	321	234	624	283	784	259	735	349	951	01
17	130	64	433	128	864	189	1 408	194	1 414	219	1 569	02
9	289	34	585	107	2 033	204	4 398	187	3 493	232	4 437	03
115	573	276	1 360	536	3 563	719	6 618	675	5 665	847	6 980	04
89	46	94	54	83	46	28	15	14	7	12	3	437
187	471	242	611	155	401	65	170	28	87	11	39	01
68	488	107	778	102	727	51	360	14	90	3	24	02
100	2 173	175	3 976	201	5 156	88	2 406	47	1 371	23	465	03
444	3 178	618	5 419	541	6 330	232	2 951	103	1 556	49	531	04

## BADEN-WUERTTEMBERG

LFD NR.	LANDW. GEN. FLAECHE 1) VON... BIS UNTER... HA	LANDW. BETRIEBE		DAVON BETRIEBE					SELBSTBEWIRT EIGENER	
		INSGESAMT		O H N E		M I T 2)			BETRIEBE	LF ZUS. 1)
		BETRIEBE	LF 1) HA	BETRIEBE	LF 1) HA	EIGENE(R) LF				
						5	ZUS. 1)	LF EIGENFL. 3) HA	8	9
1	2	3	4	5	6	7	8	9		
01	UNTER 1	9714	5545	637	256	9077	5289	13535	8979	5274
02	1 - 2	16892	24207	715	1072	16177	23135	36322	16135	23080
03	2 - 5	20757	68202	1398	4625	19359	63577	64539	19298	63422
04	5 - 10	18717	136695	1410	10086	17307	126609	108341	17227	125913
05	10 - 20	19714	285416	1553	22171	18161	263245	189433	18087	262299
06	20 - 30	10555	259388	767	18328	9788	241060	148841	9785	240953
07	30 - 50	9174	348105	478	18586	8696	329519	167726	8691	329228
08	50 UND MEHR	4416	332462	300	27221	4116	305241	113928	4105	303685
09	INSGESAMT	109939	1460020	7258	102345	102681	1357675	842665	102307	1353854
10	DAR. 1 U.M.	100225	1454475	6621	102089	93604	1352386	829130	93328	1348580

LFD NR.	LANDW. GEN. FLAECHE 1) VON... BIS UNTER... HA	DAVON (SP. 5) BETRIEBE MIT EIGENER									
		0,01 - 1			1 - 2						
		BETRIEBE	ZUS. 1)	LF EIGENFLAECHE ZUS. 3) HA	SELBSTBEW.	BETRIEBE	ZUS. 1)	LF EIGENFLAECHE ZUS. 3) HA	SELBSTBEW.	BETRIEBE	LF ZUS. 1)
01	UNTER 1	6800	3908	3756	3479	1008	672	1377	643		
02	1 - 2	1662	2352	985	953	10480	14929	14682	14236		
03	2 - 5	1060	3321	570	543	2200	6575	3330	3227		
04	5 - 10	621	4235	305	282	615	4419	898	874		
05	10 - 20	342	4821	152	138	386	5621	601	552		
06	20 - 30	126	3062	74	69	94	2316	145	145		
07	30 - 50	141	5527	59	58	93	3640	145	131		
08	50 UND MEHR	61	4739	29	28	62	5540	89	79		
09	INSGESAMT	10813	31965	5930	5550	14938	43712	21267	19887		
10	DAR. 1 U.M.	4013	28057	2174	2071	13930	43040	19890	19244		

LFD NR.	LANDW. GEN. FLAECHE 1) VON... BIS UNTER... HA	DAVON (SP. 5) BETRIEBE MIT EIGENER LF VON ... BIS UNTER ... HA 2)									
		20 - 30				30 - 50				50 UND	
		BETRIEBE	ZUS. 1)	LF EIGENFLAECHE ZUS. 3) HA	SELBSTBEW.	BETRIEBE	ZUS. 1)	LF EIGENFLAECHE ZUS. 3) HA	SELBSTBEW.	BETRIEBE	LF ZUS. 1)
01	UNTER 1	19	7	420	7	7	2	217	2	-	
02	1 - 2	25	31	511	31	-	-	-	-	3	
03	2 - 5	-	-	-	-	-	-	-	-	v	
04	5 - 10	48	349	1070	340	6	42	235	42	7v	
05	10 - 20	126	1855	2956	1807	22	357	937	277	4	
06	20 - 30	2516	63759	58797	58184	10	234	293	179	8	
07	30 - 50	2613	98332	63007	62537	1291	50545	45747	45321	10	
08	50 UND MEHR	1140	79735	27695	27467	774	56480	29107	28800	389	
09	INSGESAMT	6487	244068	154456	150373	2110	107660	76536	74621	421	
10	DAR. 1 U.M.	6468	244061	154036	150366	2103	107658	76319	74619	421	

1) SELBSTBEWIRTSCHAFTETE LF UEBERHAUPT.- 2) EINSCHL. BETRIEBE, DIE IHRE GESAMTE EIGENE LF NICHT SELBST BEWIRTSCHAFTEN  
4) MIT SELBSTBEWIRTSCHAFTETER GEPACHTETER LF.

FLAECHE UND DER GESAMTEN SELBSTBEWIRTSCHAFTETEN LANDW. GENUTZTEN FLAECHE

INSGESAMT

BADEN-WUERTTEMBERG

SCHAFTETER LF	UND ZWAR (SP. 5) BETRIEBE MIT												LFD NR.	
	VERPACHTETER EIGENER LF						GEPACHTETER LF 4)							
	EIGENFLAECHE ZUS. 3) SELBSTBEW. HA		BETR.	ZUS. 1)		LF EIGENFLAECHE ZUS. 3) SELBSTBEW. VERPACHTET HA		BETR.	ZUS. 1)		LF EIGENFLAECHE ZUS. 3) SELBSTBEW. HA			GEPACHTETE FLAECHE
	10	11		12	13	14	15		16	17	18	19		
12880	4810	3120	1797	10335	1673	8595	1715	1108	1078	662	432	01		
36028	20746	4915	7015	21515	6430	14950	3832	5728	6047	3559	2066	02		
64429	52404	4472	14147	23711	12073	11577	8435	28811	22049	18313	10003	03		
108018	97844	3661	26501	31141	20838	10153	10458	77089	55111	49876	25863	04		
189274	183081	2320	32803	27675	21368	6287	13952	204830	130016	126339	77302	05		
148842	146890	904	22467	14236	12393	1839	8632	213275	121949	120168	91657	06		
167718	165851	725	27842	16565	14759	1795	8150	309216	147273	145981	161083	07		
113749	110717	413	32808	16686	13591	3085	3947	289729	98104	95416	191518	08		
840938	782343	20530	165380	161864	103125	58281	59121	1129786	581627	560314	559944	09		
828058	777533	17410	163583	151529	101452	49686	57406	1128678	580549	559652	559512	10		

LF VON ... BIS UNTER ... HA 2)

BETRIEBE	2 - 5				5 - 10				10 - 20				LFD NR.
	ZUS. 1)		LF EIGENFLAECHE ZUS. 3) SELBSTBEW. HA	BETRIEBE	ZUS. 1)		LF EIGENFLAECHE ZUS. 3) SELBSTBEW. HA	BETRIEBE	ZUS. 1)		LF EIGENFLAECHE ZUS. 3) SELBSTBEW. HA		
	30	31			32	33			34	35		36	
685	423	2149	409	237	121	1587	116	317	151	4026	151	01	
2490	3629	7892	3482	1207	1732	8203	1644	310	459	3668	400	02	
14104	46865	44890	42214	1719	5913	11776	5539	282	891	3606	871	03	
3799	25461	14182	13823	11211	84056	78678	75110	1015	8032	12809	7354	04	
1477	20439	5584	5463	6084	83157	47753	46793	9721	146930	130604	127986	05	
359	8902	1345	1310	1576	38920	12103	11978	5101	123656	75674	74929	06	
289	11059	1046	1045	912	33835	7009	6930	3347	126172	49801	49434	07	
146	11734	533	525	269	19988	2089	1998	1273	87971	19401	19147	08	
23349	128512	77621	68271	23215	267722	169198	150108	21366	494262	299589	280272	09	
22664	128089	75472	67862	22978	267601	167611	149992	21049	494111	295563	280121	10	

DAVON (SP. 5) BETRIEBE, DEREN SELBSTBEWIRTSCHAFTETE LF (VORSPALTE) ... IST

MEHR	DAVON (SP. 5) BETRIEBE, DEREN SELBSTBEWIRTSCHAFTETE LF (VORSPALTE) ... IST												LFD NR.
	GLEICH DER EIGENEN LF 3)				GROESSER ALS DIE EIGENE LF 3)				KLEINER ALS DIE EIGENE LF 3)				
	LF EIGENFLAECHE ZUS. 3) SELBSTBEW. HA		BETRIEBE	LF 1) HA	BETRIEBE	ZUS. 1)		LF EIGENFLAECHE ZUS. 3) SELBSTBEW. HA	BETRIEBE	ZUS. 1)		LF EIGENFLAECHE ZUS. 3) SELBSTBEW. HA	
52	53	54				55	56			57	58		59
-	-	4494	2564	1433	921	560	532	3150	1804	10411	1719	01	
391	4	7971	11190	3284	4943	3041	2926	4922	7002	22091	6637	02	
v	v	7677	24782	7608	26196	16436	15953	4074	12599	23321	11680	03	
542v	30v	4856	35422	9976	73687	47882	46535	2475	17500	25037	15950	04	
843	63	3348	46684	14085	206825	129521	127060	728	9736	13228	9339	05	
410	97	962	23119	8715	215334	122625	121399	111	2607	3097	2372	06	
913	397	481	17668	8157	309617	147205	146101	58	2234	2853	2142	07	
34992	32680	136	12839	3948	288999	95787	94591	32	3403	5302	3324	08	
38091	33271	29925	174268	57206	1126522	563057	555097	15550	56885	105340	53163	09	
38091	33271	25431	171704	55773	1125601	562497	554565	12400	55081	94929	51444	10	

TEN.- 3) EINSCHL. NICHT SELBSTBEWIRTSCHAFTETE EIGENE LF (VERPACHTETE ODER UNENTGELTLICH ABGEGEBENE EIGENE LF).

081 RB STUTTGART

LFD NR.	LANDW. GEN. FLAECHE 1) VON... BIS UNTER... HA	LANDW. BETRIEBE		DAVON BETRIEBE					SELBSTBEWIRT EIGENER	
		INSGESAMT		O H N E		M I T 2)			BETRIEBE	LF ZUS. 1)
		BETRIEBE	LF 1) HA	BETRIEBE	LF 1) HA	EIGENE(R) LF				
						BETRIEBE	ZUS. 1)	LF EIGENFL. 3) HA	BETRIEBE	LF ZUS. 1)
1	2	3	4	5	6	7	8	9		
01	UNTER 1	3952	2247	164	64	3788	2183	7886	3753	2175
02	1 - 2	4746	6644	120	181	4626	6463	10824	4623	6458
03	2 - 5	5739	19073	360	1169	5379	17904	19228	5364	17869
04	5 - 10	5494	40143	347	2596	5147	37547	32519	5129	37400
05	10 - 20	6679	96933	521	7656	6158	89277	62985	6139	89027
06	20 - 30	3815	93919	311	7549	3504	86370	50996	3504	86370
07	30 - 50	3347	125933	135	5035	3212	120898	60566	3212	120898
08	50 UND MEHR	1292	94579	56	5357	1236	89222	35412	1236	88931
09	INSGESAMT	35064	479471	2014	29607	33050	449864	280416	32960	449128
10	DAR. 1 U.M.	31112	477224	1850	29543	29262	447681	272530	29207	446953

LFD NR.	LANDW. GEN. FLAECHE 1) VON... BIS UNTER... HA	0,01 - 1				DAVON (SP. 5) BETRIEBE MIT EIGENER			
		BETRIEBE	ZUS. 1)	LF EIGENFLAECHE ZUS. 3) HA SELBSTBEW.		BETRIEBE	ZUS. 1)	LF EIGENFLAECHE ZUS. 3) HA SELBSTBEW.	
				ZUS. 3)	HA			ZUS. 3)	HA
		22	23	24	25	26	27	28	29
01	UNTER 1	2532	1423	1394	1283	481	322	664	309
02	1 - 2	473	666	275	265	2628	3634	3633	3495
03	2 - 5	298	909	134	128	477	1472	663	618
04	5 - 10	200	1387	95	94	102	695	159	158
05	10 - 20	141	1974	57	55	153	2199	230	208
06	20 - 30	27	662	10	10	10	239	18	18
07	30 - 50	43	1625	18	17	31	1172	51	45
08	50 UND MEHR	14	1158	3	3	8	951	11	11
09	INSGESAMT	3728	9804	1986	1855	3890	10684	5429	4862
10	DAR. 1 U.M.	1196	8381	592	572	3409	10362	4765	4553

LFD NR.	LANDW. GEN. FLAECHE 1) VON... BIS UNTER... HA	DAVON (SP. 5) BETRIEBE MIT EIGENER LF VON ... BIS UNTER ... HA 2)									
		20 - 30			30 - 50			50 UND			
		BETRIEBE	ZUS. 1)	LF EIGENFLAECHE ZUS. 3) HA SELBSTBEW.		BETRIEBE	ZUS. 1)	LF EIGENFLAECHE ZUS. 3) HA SELBSTBEW.		BETRIEBE	LF ZUS. 1)
				ZUS. 3)	HA			ZUS. 3)	HA		
42	43	44	45	46	47	48	49	50	51		
01	UNTER 1	11	7	250	7	7	2	217	2	-	
02	1 - 2	-	-	-	-	-	-	-	-	-	
03	2 - 5	-	-	-	-	-	-	-	-	v	
04	5 - 10	29	205	663	197	-	-	-	-	v	
05	10 - 20	32	411	729	402	22	357	937	277	6v	
06	20 - 30	800	20181	18624	18456	3	58	81	33	v	
07	30 - 50	891	33685	21503	21379	424	16800	14970	14901	9v	
08	50 UND MEHR	290	19097	7127	7062	256	18216	9367	9214	139	
09	INSGESAMT	2053	73586	48896	47503	712	35433	25572	24427	154	
10	DAR. 1 U.M.	2042	73579	48646	47496	705	35431	25355	24425	154	

1) SELBSTBEWIRTSCHAFTETE LF UEBERHAUPT. - 2) EINSCHL. BETRIEBE, DIE IHRE GESAMTE EIGENE LF NICHT SELBST BEWIRTSCHAF  
4) MIT SELBSTBEWIRTSCHAFTETER GEPACHTETER LF.

FLAECHE UND DER GESAMTEN SELBSTBEWIRTSCHAFTETEN LANDW. GENUTZTEN FLAECHE

INSGESAMT

081 RB STUTTGART

UND ZWAR (SP. 5) BETRIEBE MIT												LFD NR.
SCHAFTETER LF		VERPACHTETER EIGENER LF					GEPACHTETER LF 4)					
LF EIGENFLAECHE ZUS. 3) SELBSTBEW. HA	BETR.	ZUS. 1)	LF EIGENFLAECHE ZUS. 3) SELBSTBEW. VERPACHTET HA		BETR.	ZUS. 1)	LF EIGENFLAECHE ZUS. 3) SELBSTBEW. HA		GEPACHTETE FLAECHE			
10	11	12	13	14	15	16	17	18	19	20	21	
7637	2019	1630	946	6725	895	5796	586	386	464	235	148	01
10818	5829	1868	2631	7352	2442	4829	1024	1535	1778	946	578	02
19200	14607	1592	5136	8836	4286	4529	2658	9216	7820	6078	2882	03
32398	29206	1161	8467	9718	6460	3243	3318	24232	17973	16071	7957	04
62941	60404	924	13065	10743	8167	2565	4870	71217	44011	42346	28467	05
50995	50110	397	9790	5923	5053	868	3131	77569	42242	41403	35692	06
60566	60136	290	10958	5702	5293	409	3056	115053	54672	54301	60287	07
35313	34777	157	11244	5967	5434	522	1179	83795	29813	29370	53682	08
279868	257088	8019	62237	60966	38030	22761	19822	383003	198773	190750	189693	09
272231	255069	6389	61291	54241	37135	16965	19236	382617	198309	190515	189545	10

LF VON ... BIS UNTER ... HA 2)

2 - 5				5 - 10				10 - 20				LFD NR.
BETRIEBE	ZUS. 1)	LF EIGENFLAECHE ZUS. 3) SELBSTBEW. HA	BETRIEBE	ZUS. 1)	LF EIGENFLAECHE ZUS. 3) SELBSTBEW. HA	BETRIEBE	ZUS. 1)	LF EIGENFLAECHE ZUS. 3) SELBSTBEW. HA	BETRIEBE	ZUS. 1)	LF EIGENFLAECHE ZUS. 3) SELBSTBEW. HA	
30	31	32	33	34	35	36	37	38	39	40	41	
343	220	1068	217	168	83	1156	78	244	123	3133	123	
996	1387	3241	1349	512	744	3416	691	20	31	260	28	02
3881	13061	12373	11600	583	2034	4260	1854	143	420	1656	404	03
1166	7619	4413	4284	3396	25616	23881	22729	255	2008	3140	1728	04
581	7907	2229	2154	2154	29609	16824	16422	3075	46798	41816	40863	05
136	3398	495	472	804	19807	6224	6160	1717	41811	25135	24865	06
63	2249	225	224	349	12558	2667	2623	1412	52764	21050	20907	07
27	2574	105	103	93	6201	719	664	408	27333	6141	6090	08
7193	38415	24149	20403	8059	96652	59147	51221	7274	171288	102331	95008	09
6850	38195	23081	20186	7891	96569	57991	51143	7030	171165	99198	94885	10

DAVON (SP. 5) BETRIEBE, DEREN SELBSTBEWIRTSCHAFTETE LF (VORSPALTE) ... IST

MEHR	DAVON (SP. 5) BETRIEBE, DEREN SELBSTBEWIRTSCHAFTETE LF (VORSPALTE) ... IST											LFD NR.
	GLEICH DER EIGENEN LF 3)			GROESSER ALS DIE EIGENE LF 3)				KLEINER ALS DIE EIGENE LF 3)				
	BETRIEBE	LF 1) HA	BETRIEBE	ZUS. 1)	LF EIGENFLAECHE ZUS. 3) SELBSTBEW. HA	BETRIEBE	ZUS. 1)	LF EIGENFLAECHE ZUS. 3) SELBSTBEW. HA	BETRIEBE	ZUS. 1)	LF EIGENFLAECHE ZUS. 3) SELBSTBEW. HA	
52	53	54	55	56	57	58	59	60	61	62	63	
-	-	1681	923	475	313	201	186	1632	947	6762	912	01
v	-	2023	2743	784	1162	684	643	1819	2558	7397	2442	02
v	v	1818	5849	2200	7725	4981	4809	1361	4330	8398	3957	03
v	v	1365	10125	3063	22456	15148	14795	719	4966	7246	4349	04
469v	43v	1106	15762	4787	70084	42395	41409	265	3431	4828	3233	05
v	v	340	8079	3121	77293	41592	41194	43	998	1325	836	06
493v	141v	143	5241	3062	115352	54963	54591	7	305	362	305	07
11940	11627	44	4202	1177	83518	29481	29081	15	1502	1729	1491	08
12902	11811	8520	52924	18669	377903	189445	186708	5861	19037	38047	17525	09
12902	11811	6839	52001	18194	377590	189244	186522	4229	18090	31285	16613	10

TEN.- 3) EINSCHL. NICHT SELBSTBEWIRTSCHAFTETE EIGENE LF (VERPACHTETE ODER UNENTGELTLICH ABGEBEBENE EIGENE LF).

082 RB KARLSRUHE

LFD NR.	LANDW. GEN. FLAECHE 1) VON... BIS UNTER... HA	LANDW. BETRIEBE		DAVON BETRIEBE					SELBSTBEWIRT EIGENER	
		INSGESAMT		O H N E		M I T 2)			BETRIEBE	LF ZUS. 1)
		BETRIEBE	LF 1) HA 2	BETRIEBE	LF 1) HA 4	EIGENE(R) LF				
						BETRIEBE	ZUS. 1)	LF EIGENFL. 3) HA 7	BETRIEBE	LF ZUS. 1)
1	2	3	4	5	6	7	8	9		
01	UNTER 1	1457	852	157	71	1300	781	1085	1300	779
02	1 - 2	3352	4852	190	304	3162	4548	6085	3156	4544
03	2 - 5	3465	11093	334	1052	3131	10041	9404	3119	10001
04	5 - 10	2319	16755	290	1988	2029	14767	11891	2029	14767
05	10 - 20	1864	26563	160	2242	1704	24321	14332	1704	24321
06	20 - 30	890	22063	122	2898	768	19165	7850	765	19057
07	30 - 50	1084	42003	82	3255	1002	38748	13338	996	38456
08	50 UND MEHR	894	71607	83	7780	811	63827	17055	807	63313
09	INSGESAMT	15325	195788	1418	19590	13907	176198	81040	13876	175238
10	DAR. 1 U.M.	13868	194936	1261	19519	12607	175417	79955	12576	174459

LFD NR.	LANDW. GEN. FLAECHE 1) VON... BIS UNTER... HA	0,01 - 1				DAVON (SP. 5) BETRIEBE MIT EIGENER			
		BETRIEBE	ZUS. 1)	LF EIGENFLAECHE ZUS. 3) HA SELBSTBEW.		BETRIEBE	ZUS. 1)	LF EIGENFLAECHE ZUS. 3) HA SELBSTBEW.	
				ZUS. 3)	HA			ZUS. 3)	HA
		22	23	24	25	26	27	28	29
01	UNTER 1	1087	635	568	529	109	76	148	72
02	1 - 2	319	409	196	186	2249	3266	3213	3118
03	2 - 5	270	818	154	135	423	1389	682	642
04	5 - 10	117	779	63	63	117	870	156	137
05	10 - 20	72	1044	37	37	113	1679	186	171
06	20 - 30	39	1004	22	17	34	891	46	46
07	30 - 50	35	1524	19	19	24	992	34	26
08	50 UND MEHR	27	2045	13	12	27	2272	38	37
09	INSGESAMT	1966	8258	1072	998	3096	11435	4503	4249
10	DAR. 1 U.M.	879	7623	504	469	2987	11359	4355	4177

LFD NR.	LANDW. GEN. FLAECHE 1) VON... BIS UNTER... HA	DAVON (SP. 5) BETRIEBE MIT EIGENER LF VON ... BIS UNTER ... HA 2)									
		20 - 30			30 - 50			50 UND			
		BETRIEBE	ZUS. 1)	LF EIGENFLAECHE ZUS. 3) HA SELBSTBEW.		BETRIEBE	ZUS. 1)	LF EIGENFLAECHE ZUS. 3) HA SELBSTBEW.		BETRIEBE	LF ZUS. 1)
				ZUS. 3)	HA			ZUS. 3)	HA		
42	43	44	45	46	47	48	49	50	51		
01	UNTER 1	-	-	-	-	-	-	-	-	-	
02	1 - 2	-	-	-	-	-	-	-	-	-	
03	2 - 5	-	-	-	-	-	-	-	-	-	
04	5 - 10	-	-	-	-	-	-	-	-	-	
05	10 - 20	22	324	540	324	-	-	-	-	-	
06	20 - 30	53	1308	1282	1276	-	-	-	-	-	
07	30 - 50	183	7298	4151	4126	50	1842	1741	1681	-	
08	50 UND MEHR	214	16680	5134	5048	94	8721	3534	3449	37	
09	INSGESAMT	472	25610	11107	10774	144	10563	5275	5130	37	
10	DAR. 1 U.M.	472	25610	11107	10774	144	10563	5275	5130	37	

1) SELBSTBEWIRTSCHAFTETE LF UEBERHAUPT. - 2) EINSCHL. BETRIEBE, DIE IHRE GESAMTE EIGENE LF NICHT SELBST BEWIRTSCHAFTET  
 4) MIT SELBSTBEWIRTSCHAFTETER GEPACHTETER LF.



FLAECHE UND DER GESAMTEN SELBSTBEWIRTSCHAFTETEN LANDW. GENUTZTEN FLAECHE

INSGESAMT

082 RB KARLSRUHE

UND ZWAR (SP. 5) BETRIEBE MIT													LFD NR.
SCHAFTETER LF	VERPACHTETER EIGENER LF						GEPACHTETER LF 4)						
	BETR.	ZUS. 1)		LF EIGENFLAECHE ZUS. 3) SELBSTBEW.		BETR.	ZUS. 1)		LF EIGENFLAECHE ZUS. 3) SELBSTBEW.		GEPACHTETE FLAECHE		
		10	11	13	14		15	16	17	18		19	
1086	668	305	199	574	173	392	373	242	178	132	103	01	
6081	4111	755	1087	2842	952	1853	747	1061	1186	672	376	02	
9393	8043	655	2136	3027	1742	1258	1240	4087	2927	2358	1709	03	
11894	10730	466	3368	3593	2497	969	1284	9436	6227	5519	3843	04	
14332	13755	315	4191	3109	2531	579	1355	19594	9522	9254	10128	05	
7848	7746	92	2377	962	860	100	739	18403	7088	6985	11294	06	
13330	13198	63	2456	956	833	120	976	37833	12423	12282	25012	07	
17049	16792	111	9647	2982	2729	253	800	62856	16181	15929	45871	08	
81013	75043	2762	25461	18045	12317	5524	7514	153512	55732	53131	98336	09	
79927	74375	2457	25262	17471	12144	5132	7141	153270	55554	52999	98233	10	

LF VOM ... BIS UNTER ... HA 2)

2 - 5				5 - 10				10 - 20				LFD NR.						
BETRIEBE	ZUS. 1)		LF EIGENFLAECHE ZUS. 3) SELBSTBEW. HA	BETRIEBE	ZUS. 1)		LF EIGENFLAECHE ZUS. 3) SELBSTBEW. HA	BETRIEBE	ZUS. 1)		LF EIGENFLAECHE ZUS. 3) SELBSTBEW. HA							
	30	31			32	33			34	35			36	37	38	39	40	41
	90	62			291	60			13	6			78	6	-	-	-	-
417	642	1332	601	128	165	827	149	46	68	519	60	02						
2192	6900	6797	6397	218	811	1328	744	29	126	444	126	03						
406	2777	1456	1413	1269	9355	8743	8293	123	989	1477	826	04						
226	3416	704	693	650	8625	4788	4603	622	9232	8076	7929	05						
107	2589	422	422	178	4403	1246	1223	357	8970	4830	4762	06						
106	4164	369	369	228	8591	1700	1680	376	14334	5322	5295	07						
61	4423	208	206	77	6072	549	531	269	19024	4109	4063	08						
3605	24973	11579	10161	2761	38028	19259	17229	1822	52743	24777	23061	09						
3515	24911	11288	10101	2748	38022	19181	17223	1822	52743	24777	23061	10						

DAVON (SP. 5) BETRIEBE, DEREN SELBSTBEWIRTSCHAFTETE LF (VORSPALTE) ... IST

MEHR	GLEICH DER EIGENEN LF 3)		GROESSER ALS DIE EIGENE LF 3)				KLEINER ALS DIE EIGENE LF 3)				LFD NR.	
	BETRIEBE	LF 1) HA	BETRIEBE	ZUS. 1)		BETRIEBE	ZUS. 1)		BETRIEBE	ZUS. 1)		
				57	58		59	60		61		62
-	-	655	371	319	204	114	109	326	206	600		190
-	-	1688	2436	670	956	625	601	804	1156	3024	1075	02
-	-	1339	4181	1260	4108	2341	2223	532	1752	2882	1641	03
-	-	525	3680	1187	8818	5229	5060	317	2269	2982	1992	04
-	-	243	3441	1387	19902	9594	9346	74	978	1297	969	05
-	-	29	762	739	18403	7088	6985	-	-	-	-	06
-	-	32	1155	970	37593	12183	12101	-	-	-	-	07
3472	3453	7	589	800	62696	15908	15663	4	542	558	542	08
3472	3453	4518	16615	7332	152680	53082	52088	2057	6903	11343	6409	09
3472	3453	3863	16244	7013	152476	52968	51979	1731	6697	10743	6219	10

TEN.- 3) EINSCHL. NICHT SELBSTBEWIRTSCHAFTETE EIGENE LF (VERPACHTETE ODER UNENTGELTLICH ABGEBEBENE EIGENE LF).

083 RB FREIBURG

LFD NR.	LANDW. GEN. FLAECHE 1) VON... BIS UNTER... HA	LANDW. BETRIEBE		DAVON BETRIEBE					SELBSTBEWIRT EIGENER	
		INSGESAMT		O H N E		M I T 2)			BETRIEBE	LF ZUS. 1)
		BETRIEBE	LF 1) HA 2	BETRIEBE	LF 1) HA 4	EIGENE(R) LF				
						BETRIEBE	ZUS. 1)	LF EIGENFL. 3) HA 7	BETRIEBE	LF ZUS. 1)
01	UNTER 1	3553	2090	169	100	3384	1990	3176	3358	1983
02	1 - 2	5693	8253	281	419	5412	7834	10902	5386	7799
03	2 - 5	7313	23776	378	1233	6935	22543	21382	6906	22469
04	5 - 10	6101	44977	412	2958	5689	42019	34198	5644	41600
05	10 - 20	4836	68954	226	3135	4610	65819	47146	4580	65427
06	20 - 30	2149	52444	76	1775	2073	50669	31704	2073	50669
07	30 - 50	1686	64060	112	4470	1574	59590	29145	1574	59590
08	50 UND MEHR	979	71968	79	7298	900	64670	23661	895	64178
09	INSGESAMT	32310	336522	1733	21388	30577	315134	201314	30416	313715
10	DAR. 1 U.M.	28757	334432	1564	21288	27193	313144	198138	27058	311732

LFD NR.	LANDW. GEN. FLAECHE 1) VON... BIS UNTER... HA	DAVON (SP. 5) BETRIEBE MIT EIGENER							
		0,01 - 1				1 - 2			
		BETRIEBE	ZUS. 1)	LF EIGENFLAECHE ZUS. 3) HA 24	SELBSTBEW. HA 25	BETRIEBE	ZUS. 1)	LF EIGENFLAECHE ZUS. 3) HA 28	SELBSTBEW. HA 29
01	UNTER 1	2756	1596	1550	1426	361	237	479	225
02	1 - 2	622	861	386	380	3783	5436	5323	5185
03	2 - 5	393	1286	210	208	904	2496	1397	1383
04	5 - 10	119	852	72	56	245	1743	365	364
05	10 - 20	61	867	22	19	63	1010	91	79
06	20 - 30	25	579	17	17	50	1186	81	81
07	30 - 50	22	901	7	7	13	516	20	20
08	50 UND MEHR	7	474	5	5	6	559	10	10
09	INSGESAMT	4005	7416	2269	2118	5425	13183	7766	7347
10	DAR. 1 U.M.	1249	5820	719	692	5064	12946	7287	7122

LFD NR.	LANDW. GEN. FLAECHE 1) VON... BIS UNTER... HA	DAVON (SP. 5) BETRIEBE MIT EIGENER LF VON ... BIS UNTER ... HA 2)								
		20 - 30			30 - 50			50 UND		
		BETRIEBE	ZUS. 1)	LF EIGENFLAECHE ZUS. 3) HA 44	SELBSTBEW. HA 45	BETRIEBE	ZUS. 1)	LF EIGENFLAECHE ZUS. 3) HA 48	SELBSTBEW. HA 49	BETRIEBE
01	UNTER 1	8	-	170	-	-	-	-	-	-
02	1 - 2	-	-	-	-	-	-	-	3	4
03	2 - 5	-	-	-	-	-	-	-	-	-
04	5 - 10	8	78	165	78	-	-	-	-	-
05	10 - 20	11	184	244	184	-	-	-	v	v
06	20 - 30	584	14474	13526	13336	7	176	212	146	v
07	30 - 50	427	15891	10068	10021	217	8197	7479	7431	9v
08	50 UND MEHR	254	17564	6218	6210	141	10202	5318	5304	62
09	INSGESAMT	1292	48191	30391	29829	365	18575	13009	12881	74
10	DAR. 1 U.M.	1284	48191	30221	29829	365	18575	13009	12881	74

1) SELBSTBEWIRTSCHAFTETE LF UEBERHAUPT.- 2) EINSCHL. BETRIEBE, DIE IHRE GESAMTE EIGENE LF NICHT SELBST BEWIRTSCHAFTET  
4) MIT SELBSTBEWIRTSCHAFTETER GEPACHTETER LF.

FLAECHE UND DER GESAMTEN SELBSTBEWIRTSCHAFTETEN LANDW. GENUTZTEN FLAECHE

INSGESAMT

083 RB FREIBURG

UND ZWAR (SP. 5) BETRIEBE MIT												LFD NR.
SCHAFTETER LF		VERPACHTETER EIGENER LF					GEPACHTETER LF 4)					
LF EIGENFLAECHE ZUS. 3) SELBSTBEW. HA	BETR.	ZUS. 1)	ZUS. 3)	LF EIGENFLAECHE SELBSTBEW. HA	VERPACHTET	BETR.	ZUS. 1)	LF EIGENFLAECHE ZUS. 3) SELBSTBEW. HA	GEPACHTETE FLAECHE			
10	11	12	13	14	15	16	17	18	19	20	21	
3042	1799	1005	573	1896	526	1357	719	456	424	283	170	01
10625	6999	1273	1896	5440	1706	3725	1472	2214	2173	1446	734	02
21312	18585	1204	3654	5681	3183	2488	3120	10433	7344	6668	3614	03
34003	32100	856	6275	6910	4858	2052	3401	25249	17636	16350	8366	04
47044	45768	377	5440	4590	3236	1352	3421	49709	31612	30887	18513	05
31705	31339	145	3565	2502	2139	363	1687	41391	23361	23012	17942	06
29145	28790	89	3446	1965	1642	315	1445	54997	24806	24604	30190	07
23592	22048	34	3003	2676	1066	1611	871	62097	21168	19554	41976	08
200468	187428	4983	27852	31660	18356	13263	16136	246546	128524	122804	121505	09
197426	185629	3978	27279	29764	17830	11906	15417	246090	128100	122521	121335	10

LF VON ... BIS UNTER ... HA 2)												LFD NR.
2 - 5				5 - 10				10 - 20				
BETRIEBE	ZUS. 1)	LF EIGENFLAECHE ZUS. 3) SELBSTBEW. HA	BETRIEBE	ZUS. 1)	LF EIGENFLAECHE ZUS. 3) SELBSTBEW. HA	BETRIEBE	ZUS. 1)	LF EIGENFLAECHE ZUS. 3) SELBSTBEW. HA				
30	31	32	33	34	35	36	37	38	39	40	41	
203	129	575	120	40	25	254	25	14	1	150	1	01
654	989	2009	933	289	447	2062	436	61	98	735	62	02
5158	17185	16317	15455	433	1450	2811	1417	49	127	653	123	03
1497	10290	5630	5533	3592	27221	25109	24311	229	1834	2857	1756	04
460	6337	1798	1785	1564	21308	12206	11971	2448	36094	32232	31713	05
58	1443	205	205	291	7174	2308	2303	1059	25639	15356	15252	06
52	1981	208	208	190	7083	1490	1485	643	24707	9390	9312	07
40	3207	156	154	59	4114	483	482	333	22604	5137	5019	08
8122	41561	26898	24393	6458	68822	46723	42430	4836	111104	66510	63238	09
7919	41432	26323	24273	6418	68797	46469	42405	4822	111103	66360	63237	10

DAVON (SP. 5) BETRIEBE, DEREN SELBSTBEWIRTSCHAFTETE LF (VORSPALTE) ... IST												LFD NR.
MEHR		GLEICH DER EIGENEN LF 3)		GROESSER ALS DIE EIGENE LF 3)				KLEINER ALS DIE EIGENE LF 3)				
LF EIGENFLAECHE ZUS. 3) SELBSTBEW. HA	BETRIEBE	BETRIEBE	LF 1) HA	BETRIEBE	ZUS. 1)	LF EIGENFLAECHE ZUS. 3) SELBSTBEW. HA	BETRIEBE	ZUS. 1)	LF EIGENFLAECHE ZUS. 3) SELBSTBEW. HA			
52	53	54	55	56	57	58	59	60	61	62	63	
-	-	1783	1047	596	377	229	221	1005	566	1900	532	01
391	4	2863	4045	1283	1925	1257	1228	1266	1864	5600	1731	02
-	-	2870	9272	2907	9823	6192	6096	1158	3448	5918	3222	03
-	-	1706	12616	3454	25619	16422	15896	529	3784	5160	3586	04
v	v	962	12921	3564	51756	32334	31775	84	1142	1891	1074	05
v	v	266	6307	1783	v	v	v	24	567	617	537	06
1039v	327v	102	3540	v	v	v	v	v	v	v	v	07
6337	4868	27	2617	2330v	117288v	44332v	44024v	15v	815v	2317v	696v	08
7767	5199	10579	52365	15917	250583	125546	123736	4081	12186	23403	11378	09
7767	5199	8796	51318	15321	250206	125317	123515	3076	11620	21503	10846	10

TEN.- 3) EINSCHL. NICHT SELBSTBEWIRTSCHAFTETE EIGENE LF (VERPACHTETE ODER UNENTGELTLICH ABGEBEBENE EIGENE LF).

084 RB TUEBINGEN

LFD NR.	LANDW. GEN. FLAECHE 1) VON... BIS UNTER... HA	LANDW. BETRIEBE		DAVON BETRIEBE					SELBSTBEWIRT. EIGENER	
		INSGESAMT		O H N E		M I T 2)			BETRIEBE	LF ZUS. 1)
		BETRIEBE	LF 1) HA 2	BETRIEBE	LF 1) HA 4	EIGENE(R) LF				
						BETRIEBE	ZUS. 1)	LF EIGENFL. 3) HA 7	BETRIEBE	LF ZUS. 1)
1	2	3	4	5	6	7	8	9		
01	UNTER 1	752	356	147	21	605	335	1388	568	337
02	1 - 2	3101	4458	124	168	2977	4290	8511	2970	4279
03	2 - 5	4240	14260	326	1171	3914	13089	14525	3909	13083
04	5 - 10	4803	34820	361	2544	4442	32276	29733	4425	32146
05	10 - 20	6335	92966	646	9138	5689	83828	64970	5664	83524
06	20 - 30	3701	90962	258	6106	3443	84856	58291	3443	84857
07	30 - 50	3057	116109	149	5826	2908	110283	64677	2909	110284
08	50 UND MEHR	1251	94308	82	6786	1169	87522	37800	1167	87263
09	INSGESAMT	27240	448239	2093	31760	25147	416479	279895	25055	415773
10	DAR. 1 U.M.	26488	447883	1946	31739	24542	416144	278507	24487	415436

LFD NR.	LANDW. GEN. FLAECHE 1) VON... BIS UNTER... HA	DAVON (SP. 5) BETRIEBE MIT EIGENER							
		0,01 - 1				1 - 2			
		BETRIEBE	ZUS. 1)	LF EIGENFLAECHE ZUS. 3) SELBSTBEW.		BETRIEBE	ZUS. 1)	LF EIGENFLAECHE ZUS. 3) SELBSTBEW.	
				HA 24	25			HA 28	29
22	23	24	25	26	27	28	29		
01	UNTER 1	425	254	244	241	57	37	86	37
02	1 - 2	248	416	128	122	1820	2593	2513	2438
03	2 - 5	99	308	72	72	396	1218	588	584
04	5 - 10	185	1217	75	69	151	1111	218	215
05	10 - 20	68	936	36	27	57	733	94	94
06	20 - 30	35	817	25	25	-	-	-	-
07	30 - 50	41	1477	15	15	25	960	40	40
08	50 UND MEHR	13	1062	8	8	21	1758	30	21
09	INSGESAMT	1114	6487	603	579	2527	8410	3569	3429
10	DAR. 1 U.M.	689	6233	359	338	2470	8373	3483	3392

LFD NR.	LANDW. GEN. FLAECHE 1) VON... BIS UNTER... HA	DAVON (SP. 5) BETRIEBE MIT EIGENER LF VON ... BIS UNTER ... HA 2)									
		20 - 30			30 - 50			50 UND			
		BETRIEBE	ZUS. 1)	LF EIGENFLAECHE ZUS. 3) SELBSTBEW.		BETRIEBE	ZUS. 1)	LF EIGENFLAECHE ZUS. 3) SELBSTBEW.		BETRIEBE	LF ZUS. 1)
				HA 44	45			HA 48	49		
42	43	44	45	46	47	48	49	50	51		
01	UNTER 1	-	-	-	-	-	-	-	-	-	
02	1 - 2	25	31	511	31	-	-	-	-	-	
03	2 - 5	-	-	-	-	-	-	-	v	v	
04	5 - 10	11	66	242	65	6	42	235	42	v	
05	10 - 20	61	936	1443	897	-	-	-	-	v	
06	20 - 30	1079	27796	25365	25116	-	-	-	-	v	
07	30 - 50	1112	41458	27285	27011	600	23706	21557	21308	5v	
08	50 UND MEHR	382	26394	9216	9147	283	19341	10888	10833	151	
09	INSGESAMT	2670	96681	64062	62267	889	43089	32680	32183	156	
10	DAR. 1 U.M.	2670	96681	64062	62267	889	43089	32680	32183	156	

1) SELBSTBEWIRTSCHAFTETE LF UEBERHAUPT. - 2) EINSCHL. BETRIEBE, DIE IHRE GESAMTE EIGENE LF NICHT SELBST BEWIRTSCHAFTEN  
 4) MIT SELBSTBEWIRTSCHAFTETER GEPACHTETER LF.

FLAECHE UND DER GESAMTEN SELBSTBEWIRTSCHAFTETEN LANDW. GENUTZTEN FLAECHE

INSGESAMT

084 RB TUEBINGEN

UND ZWAR (SP. 5) BETRIEBE MIT												LFD NR.
SCHAFTETER LF		VERPACHTETER EIGENER LF						GEPACHTETER LF 4)				
ZUS. 3) SELBSTBEW. HA		BETR.	ZUS. 1)		LF EIGENFLAECHE ZUS. 3) SELBSTBEW. VERPACHTET HA		BETR.	ZUS. 1)	LF EIGENFLAECHE ZUS. 3) SELBSTBEW. HA		GEPACHTETE FLAECHE	
10	11	12	13	14	15	16	17	18	19	20	21	
1115	324	180	79	1140	79	1050	37	24	12	12	11	01
8504	3807	1019	1401	5881	1330	4543	589	918	910	495	378	02
14524	11169	1021	3221	6167	2862	3302	1417	5075	3958	3209	1798	03
29723	25808	1178	8391	10920	7023	3889	2455	18172	13275	11936	5717	04
64957	63154	704	10107	9233	7434	1791	4306	64310	44871	43852	20194	05
58294	57695	270	6735	4849	4341	508	3075	75912	49258	48768	26729	06
64677	63727	283	10982	7942	6991	951	2673	101333	55372	54794	45594	07
37795	37100	111	8914	5061	4362	699	1097	80981	30942	30563	49989	08
279589	262784	4766	49830	51193	34422	16733	15649	346725	198598	193629	150410	09
278474	262460	4586	49751	50053	34343	15683	15612	346701	198586	193617	150399	10

LF VON ... BIS UNTER ... HA 2)												LFD NR.
2 - 5				5 - 10				10 - 20				
BETRIEBE		ZUS. 1)		LF EIGENFLAECHE ZUS. 3) SELBSTBEW. HA		BETRIEBE		ZUS. 1)		LF EIGENFLAECHE ZUS. 3) SELBSTBEW. HA		
30	31	32	33	34	35	36	37	38	39	40	41	
49	12	215	12	16	7	99	7	59	27	743	27	01
423	611	1310	599	278	376	1898	368	183	262	2154	250	02
2873	9719	9403	8762	485	1618	3377	1524	61	218	853	218	03
730	4775	2683	2593	2954	21864	20945	19777	408	3201	5335	3044	04
210	2779	853	831	1716	23615	13935	13797	3576	54806	48480	47481	05
58	1472	223	211	303	7536	2325	2292	1968	47236	30353	30050	06
68	2665	244	244	145	5603	1152	1142	916	34367	14039	13920	07
18	1530	64	62	40	3601	338	321	263	19010	4014	3975	08
4429	23563	14995	13314	5937	64220	44069	39228	7434	159127	105971	98965	09
4380	23551	14780	13302	5921	64213	43970	39221	7375	159100	105228	98938	10

DAVON (SP. 5) BETRIEBE, DEREN SELBSTBEWIRTSCHAFTETE LF (VORSPALTE) ... IST												LFD NR.		
MEHR		GLEICH DER EIGENEN LF 3)		GROESSER ALS DIE EIGENE LF 3)				KLEINER ALS DIE EIGENE LF 3)						
ZUS. 3) SELBSTBEW. HA		BETRIEBE		ZUS. 1)		LF EIGENFLAECHE ZUS. 3) SELBSTBEW. HA		BETRIEBE		ZUS. 1)			LF EIGENFLAECHE ZUS. 3) SELBSTBEW. HA	
52	53	54	55	56	57	58	59	60	61	62	63			
-	-	375	223	43	27	16	16	187	85	1149	85	01		
-	-	1397	1966	547	900	475	454	1033	1424	6070	1389	02		
v	v	1650	5480	1241	4540	2922	2825	1023	3069	6123	2860	03		
v	v	1260	9001	2272	16794	11083	10784	910	6481	9649	6023	04		
v	v	1037	14560	4347	65083	45198	44530	305	4185	5212	4063	05		
v	v	327	7971	3072	75843	49165	48724	44	1042	1155	999	06		
707v	76v	204	7732	2667	101138	55141	54621	37	1413	1804	1373	07		
13243	12732	58	5431	1099	81031	30984	30611	12	1060	1385	1059	08		
13950	12808	6308	52364	15288	345356	194984	192565	3551	18759	32547	17851	09		
13950	12808	5933	52141	15245	345329	194968	192549	3364	18674	31398	17766	10		

TEN.- 3) EINSCHL. NICHT SELBSTBEWIRTSCHAFTETE EIGENE LF (VERPACHTETE ODER UNENTGELTICH ABGEBEBENE EIGENE LF).

## BADEN-WUERTTEMBERG

LFD NR.	LANDW. GEN. FLAECHE 1) VON... BIS UNTER... HA	LANDW. BETRIEBE MIT GEPACHTETER U N D MIT VERPACHTETER LF INSGESAMT		DAVON BETRIEBE					SELBSTBEWIRT EIGENER	
		BETRIEBE 1	LF 1) HA 2	O H N E		M I T 2)			BETRIEBE 8	LF ZUS. 1) HA 9
				BETRIEBE 3	LF 1) HA 4	EIGENE(R) LF		ZUS. 1) HA 6		
01	UNTER 1	510	341	-	-	510	341	621	491	331
02	1 - 2	1148	1652	-	-	1148	1652	3533	1123	1607
03	2 - 5	1935	6316	-	-	1935	6316	7913	1882	6161
04	5 - 10	2286	16823	-	-	2286	16823	16451	2201	16144
05	10 - 20	1819	26112	-	-	1819	26112	18366	1745	25165
06	20 - 30	845	21081	-	-	845	21081	12692	840	20974
07	30 - 50	686	26264	-	-	686	26264	14420	680	25976
08	50 UND MEHR	387	30633	-	-	387	30633	13984	377	29371
09	INSGESAMT	9616	129222	-	-	9616	129222	87980	9339	125729
10	DAR. 1 U.M.	9106	128881	-	-	9106	128881	87359	8848	125398

LFD NR.	LANDW. GEN. FLAECHE 1) VON... BIS UNTER... HA	DAVON (SP. 5) BETRIEBE MIT EIGENER							
		0,01 - 1				1 - 2			
		BETRIEBE 22	ZUS. 1) 23	LF EIGENFLAECHE ZUS. 3) HA 24	SELBSTBEW. 25	BETRIEBE 26	ZUS. 1) 27	LF EIGENFLAECHE ZUS. 3) HA 28	SELBSTBEW. 29
01	UNTER 1	306	200	203	122	131	89	155	63
02	1 - 2	127	159	102	69	442	636	647	446
03	2 - 5	48	152	32	12	193	609	266	178
04	5 - 10	67	449	32	10	39	289	52	32
05	10 - 20	44	572	14	-	57	774	94	44
06	20 - 30	19	514	13	8	-	-	-	-
07	30 - 50	6	243	3	1	12	536	19	5
08	50 UND MEHR	3	234	2	1	7	750	13	2
09	INSGESAMT	620	2523	401	223	881	3683	1246	770
10	DAR. 1 U.M.	314	2323	198	101	750	3594	1091	707

LFD NR.	LANDW. GEN. FLAECHE 1) VON... BIS UNTER... HA	DAVON (SP. 5) BETRIEBE MIT EIGENER LF VON ... BIS UNTER ... HA 2)								
		20 - 30			30 - 50			50 UND		
		BETRIEBE 42	ZUS. 1) 43	LF EIGENFLAECHE ZUS. 3) HA 44	SELBSTBEW. 45	BETRIEBE 46	ZUS. 1) 47	LF EIGENFLAECHE ZUS. 3) HA 48	SELBSTBEW. 49	BETRIEBE 50
01	UNTER 1	-	-	-	-	-	-	-	-	-
02	1 - 2	-	-	-	-	-	-	-	-	-
03	2 - 5	-	-	-	-	-	-	-	-	-
04	5 - 10	11	92	242	83	-	-	-	-	-
05	10 - 20	22	342	490	294	11	139	482	59	-
06	20 - 30	184	4693	4245	3798	9	206	263	151	v
07	30 - 50	250	9580	6270	5845	122	4739	4326	4002	9v
08	50 UND MEHR	97	7150	2329	2104	89	6199	3481	3277	54
09	INSGESAMT	564	21857	13576	12124	231	11283	8552	7489	63
10	DAR. 1 U.M.	564	21857	13576	12124	231	11283	8552	7489	63

1) SELBSTBEWIRTSCHAFTETE LF UEBERHAUPT.- 2) EINSCHL. BETRIEBE, DIE IHRE GESAMTE EIGENE LF NICHT SELBST BEWIRTSCHAFTEN  
4) MIT SELBSTBEWIRTSCHAFTETER GEPACHTETER LF.

FLAECHE UND DER GESAMTEN SELBSTBEWIRTSCHAFTETEN LANDW. GENUTZTEN FLAECHE  
MIT VERPACHTETER LANDW. GENUTZTER FLAECHE

BADEN-WUERTEMBERG

UND ZWAR (SP. 5) BETRIEBE MIT													LFD NR.
SCHAFTETER LF		VERPACHTETER EIGENER LF					GEPACHTETER LF 4)						
LF EIGENFLAECHE ZUS. 3) SELBSTBEW. HA		BETR.	ZUS. 1)		LF EIGENFLAECHE ZUS. 3) SELBSTBEW. VERPACHTET HA		BETR.	ZUS. 1)		LF EIGENFLAECHE ZUS. 3) SELBSTBEW. HA		GEPACHTETE FLAECHE	
10	11	12	13	14	15	16	17	18	19	20	21		
608	219	510	341	622	219	401	510	341	622	219	115	01	
3251	1117	1152	1648	3531	1117	2381	1152	1648	3531	1117	525	02	
7804	4305	1934	6315	7912	4305	3581	1934	6315	7912	4305	1811	03	
16128	11271	2285	16828	16450	11271	5085	2285	16828	16450	11271	5357	04	
18208	14709	1820	26113	18369	14709	3641	1820	26113	18369	14709	11158	05	
12691	11018	844	21081	12693	11018	1672	844	21081	12693	11018	9939	06	
14411	13196	686	26267	14420	13196	1221	686	26267	14420	13196	12905	07	
13906	11415	388	30633	13984	11415	2559	388	30633	13984	11415	18871	08	
87007	67250	9619	129226	87981	67250	20541	9619	129226	87981	67250	60681	09	
86399	67031	9109	128885	87359	67031	20140	9109	128885	87359	67031	60566	10	

LF VON ... BIS UNTER ... HA 2)

2 - 5				5 - 10				10 - 20				LFD NR.
BETRIEBE		LF EIGENFLAECHE ZUS. 3) SELBSTBEW. HA		BETRIEBE		LF EIGENFLAECHE ZUS. 3) SELBSTBEW. HA		BETRIEBE		LF EIGENFLAECHE ZUS. 3) SELBSTBEW. HA		
ZUS. 1)		ZUS. 1)		ZUS. 1)		ZUS. 1)		ZUS. 1)		ZUS. 1)		
30	31	32	33	34	35	36	37	38	39	40	41	
59	44	174	28	14	7	88	3	-	-	-	-	01
376	545	1127	412	153	236	1076	172	50	76	581	18	02
1185	3805	4027	2713	480	1638	3174	1309	32	113	415	93	03
367	2440	1428	1093	1447	10647	10167	7800	355	2910	4530	2250	04
123	1789	464	350	735	10017	5801	4851	823	12481	11022	9107	05
20	527	83	60	164	4142	1220	1114	441	10787	6458	5789	06
v	v	v	v	79	3144	619	546	210	7918	3118	2757	07
8v	977v	39v	31v	40	3321	336	243	80	5747	1238	989	08
2138	10127	7342	4687	3112	33152	22481	16038	1991	40032	27362	21003	09
2079	10083	7168	4659	3098	33145	22393	16035	1991	40032	27362	21003	10

DAVON (SP. 5) BETRIEBE, DEREN SELBSTBEWIRTSCHAFTETE LF (VORSPALTE) ... IST

MEHR	DAVON (SP. 5) BETRIEBE, DEREN SELBSTBEWIRTSCHAFTETE LF (VORSPALTE) ... IST											LFD NR.	
	GLEICH DER EIGENEN LF 3)		GROESSER ALS DIE EIGENE LF 3)				KLEINER ALS DIE EIGENE LF 3)						
	BETRIEBE		LF 1) HA		BETRIEBE		ZUS. 1) LF EIGENFLAECHE ZUS. 3) SELBSTBEW. HA		BETRIEBE		ZUS. 1) LF EIGENFLAECHE ZUS. 3) SELBSTBEW. HA		
	52	53	54	55	56	57	58	59	60	61	62		63
-	-	26	22	121	87	68	43	363	232	531	158	01	
-	-	21	31	320	451	342	237	807	1170	3160	851	02	
-	-	4	16	689	2381	1632	1216	1242	3919	6265	3081	03	
-	-	35	217	1203	9081	6326	5030	1048	7525	9908	6083	04	
-	-	-	-	1600	23166	14593	12160	219	2946	3773	2549	05	
v	v	-	-	801	20032	11314	10193	44	1049	1378	824	06	
463v	127v	v	v	661	25367	13473	12438	v	v	v	v	07	
6560	4773	7v	492v	379	29154	11130	10052	26v	1884v	3309v	1726v	08	
7023	4900	93	778	5774	109719	58878	51369	3749	18725	28324	15272	09	
7023	4900	67	756	5653	109632	58810	51326	3386	18493	27793	15114	10	

TEN.- 3) EINSCHL. NICHT SELBSTBEWIRTSCHAFTETE EIGENE LF (VERPACHTETE ODER UNENTGELTLICH ABGEBEBENE EIGENE LF).

081 RB STUTTGART

LFD NR.	LANDW. GEN. FLAECHE 1) VON... BIS UNTER... HA	LANDW. BETRIEBE MIT GEPACHTETER U N D MIT VERPACHTETER LF INSGESAMT		DAVON BETRIEBE					SELBSTBEWIRT EIGENER	
				O H N E		M I T 2)			BETRIEBE	LF ZUS. 1)
						EIGENE(R) LF				
		BETRIEBE	LF 1) HA	BETRIEBE	LF 1) HA	BETRIEBE	ZUS. 1) HA	LF EIGENFL. 3) HA	BETRIEBE	LF ZUS. 1) HA
1	2	3	4	5	6	7	8	9		
01	UNTER 1	212	138	-	-	212	138	309	199	132
02	1 - 2	366	545	-	-	366	545	1163	366	544
03	2 - 5	791	2616	-	-	791	2616	3483	776	2583
04	5 - 10	785	5917	-	-	785	5917	5823	765	5772
05	10 - 20	742	10770	-	-	742	10770	7532	720	10523
06	20 - 30	381	9408	-	-	381	9408	5494	381	9408
07	30 - 50	283	10653	-	-	283	10653	5340	283	10653
08	50 UND MEHR	144	10218	-	-	144	10218	4745	145	10218
09	INSGESAMT	3704	50265	-	-	3704	50265	33889	3635	49833
10	DAR. 1 U.M.	3492	50127	-	-	3492	50127	33580	3436	49701

LFD NR.	LANDW. GEN. FLAECHE 1) VON... BIS UNTER... HA	DAVON (SP. 5) BETRIEBE MIT EIGENER							
		0,01 - 1				1 - 2			
		BETRIEBE	ZUS. 1)	LF EIGENFLAECHE		BETRIEBE	ZUS. 1)	LF EIGENFLAECHE	
				ZUS. 3) HA	SELBSTBEW.			ZUS. 3) HA	SELBSTBEW.
22	23	24	25	26	27	28	29		
01	UNTER 1	128	83	85	50	49	32	60	21
02	1 - 2	28	37	21	12	144	212	205	148
03	2 - 5	v	v	v	v	86	279	100	65
04	5 - 10	19v	67v	12v	5v	-	-	-	-
05	10 - 20	11	124	2	-	25	310	38	16
06	20 - 30	-	-	-	-	-	-	-	-
07	30 - 50	6	243	3	1	6	245	11	5
08	50 UND MEHR	-	-	-	-	-	-	-	-
09	INSGESAMT	192	554	123	68	310	1078	414	255
10	DAR. 1 U.M.	64	471	38	18	261	1046	354	234

LFD NR.	LANDW. GEN. FLAECHE 1) VON... BIS UNTER... HA	DAVON (SP. 5) BETRIEBE MIT EIGENER LF VON ... BIS UNTER ... HA 2)									
		20 - 30				30 - 50				50 UND	
		BETRIEBE	ZUS. 1)	LF EIGENFLAECHE		BETRIEBE	ZUS. 1)	LF EIGENFLAECHE		BETRIEBE	LF ZUS. 1)
				ZUS. 3) HA	SELBSTBEW.			ZUS. 3) HA	SELBSTBEW.		
42	43	44	45	46	47	48	49	50	51		
01	UNTER 1	-	-	-	-	-	-	-	-	-	
02	1 - 2	-	-	-	-	-	-	-	-	-	
03	2 - 5	-	-	-	-	-	-	-	-	-	
04	5 - 10	8	78	181	70	-	-	-	-	-	
05	10 - 20	8	130	173	121	11	139	482	59	-	
06	20 - 30	64	1608	1459	1337	3	58	81	33	8	
07	30 - 50	107	4104	2659	2532	30	1237	1094	1055	213	
08	50 UND MEHR	15	906	330	265	38	2679	1470	1420	26	
09	INSGESAMT	202	6826	4802	4325	82	4113	3127	2567	34	
10	DAR. 1 U.M.	202	6826	4802	4325	82	4113	3127	2567	34	

1) SELBSTBEWIRTSCHAFTETE LF UEBERHAUPT.- 2) EINSCHL. BETRIEBE, DIE IHRE GESAMTE EIGENE LF NICHT SELBST BEWIRTSCHAFTEN  
4) MIT SELBSTBEWIRTSCHAFTETER GEPACHTETER LF.



FLAECHE UND DER GESAMTEN SELBSTBEWIRTSCHAFTETEN LANDW. GENUTZTEN FLAECHE  
MIT VERPACHTETER LANDW. GENUTZTER FLAECHE

081 R8 STUTTGART

UND ZWAR (SP. 5) BETRIEBE MIT												LFD NR.
SCHAFTETER LF		VERPACHTETER EIGENER LF					GEPACHTETER LF 4)					
LF EIGENFLAECHE ZUS. 3) SELBSTBEW. HA		BETR.	ZUS. 1) LF EIGENFLAECHE ZUS. 3) SELBSTBEW. HA		LF EIGENFLAECHE ZUS. 3) SELBSTBEW. VERPACHTET HA		BETR.	ZUS. 1) LF EIGENFLAECHE ZUS. 3) SELBSTBEW. HA		GEPACHTETE FLAECHE		
10	11	12	13	14	15	16	17	18	19	20	21	
298	86	212	138	311	86	223	212	138	311	86	49	01
1162	390	366	544	1162	390	743	366	544	1162	390	152	02
3457	1799	788	2618	3481	1799	1662	788	2618	3481	1799	668	03
5702	3939	784	5918	5824	3939	1876	784	5918	5824	3939	1955	04
7489	5872	742	10771	7533	5872	1650	742	10771	7533	5872	4832	05
5494	4672	381	9408	5494	4672	821	381	9408	5494	4672	4703	06
5340	4989	283	10653	5340	4989	352	283	10653	5340	4989	5630	07
4746	4408	145	10218	4746	4408	327	145	10218	4746	4408	5762	08
33688	26155	3701	50268	33891	26155	7654	3701	50268	33891	26155	23751	09
33390	26069	3489	50130	33580	26069	7431	3489	50130	33580	26069	23702	10

LF VON ... BIS UNTER ... HA 2)

2 - 5				5 - 10				10 - 20				LFD NR.
BETRIEBE		LF EIGENFLAECHE ZUS. 3) SELBSTBEW. HA		BETRIEBE		LF EIGENFLAECHE ZUS. 3) SELBSTBEW. HA		BETRIEBE		LF EIGENFLAECHE ZUS. 3) SELBSTBEW. HA		
30	31	32	33	34	35	36	37	38	39	40	41	
21	16	76	11	14	7	88	3	-	-	-	-	01
112	159	324	130	75	123	522	90	7	14	91	11	02
462	1506	1602	1139	197	672	1387	500	29	106	384	90	03
138	990	503	388	526	3978	3747	2902	110	858	1392	578	04
67	987	280	206	298	4195	2317	1921	319	4887	4238	3547	05
12	310	49	38	109	2710	839	779	186	4510	2656	2385	06
v	v	v	v	45	1738	362	319	85	3021	1203	1067	07
6v	655v	28v	25v	13	863	113	57	45	2787	716	666	08
818	4623	2862	1937	1277	14286	9375	6571	781	16183	10680	8344	09
797	4607	2786	1926	1263	14279	9287	6568	781	16183	10680	8344	10

DAVON (SP. 5) BETRIEBE, DEREN SELBSTBEWIRTSCHAFTETE LF (VORSPALTE) ... IST

MEHR	DAVON (SP. 5) BETRIEBE, DEREN SELBSTBEWIRTSCHAFTETE LF (VORSPALTE) ... IST											LFD NR.
	GLEICH DER EIGENEN LF 3)		GROESSER ALS DIE EIGENE LF 3)				KLEINER ALS DIE EIGENE LF 3)					
	BETRIEBE		BETRIEBE		BETRIEBE		BETRIEBE		BETRIEBE			
LF EIGENFLAECHE ZUS. 3) SELBSTBEW. HA	52	53	54	55	56	57	58	59	60	61	62	63
-	-	7	5	54	37	31	18	151	96	273	62	01
-	-	7	8	102	148	112	74	257	389	1043	308	02
-	-	-	-	286	976	639	509	505	1640	2844	1290	03
-	-	25	152	426	3402	2406	2071	334	2363	3265	1773	04
-	-	-	-	659	9636	5914	4935	83	1134	1618	937	05
410	97	-	-	354	8792	4598	4217	27	616	896	454	06
-	-	-	-	283	10653	5340	4989	-	-	-	-	07
2099	1980	-	-	141	9743	4238	3943	3	475	507	464	08
2509	2077	39	165	2305	43387	23278	20756	1360	6713	10446	5288	09
2509	2077	32	160	2251	43350	23247	20738	1209	6617	10173	5226	10

TEN.- 3) EINSCHL. NICHT SELBSTBEWIRTSCHAFTETE EIGENE LF (VERPACHTETE ODER UNENTGELTLICH ABGEBEBENE EIGENE LF).

082 RB KARLSRUHE

LFD NR.	LANDW. GEN. FLAECHE 1) VON... BIS UNTER... HA	LANDW. BETRIEBE MIT GEPACHTETER U N D MIT VERPACHTETER LF INSGESAMT		DAVON BETRIEBE					SELBSTBEWIRT EIGENER	
		BETRIEBE	LF 1) HA 2	O H N E		M I T 2)			BETRIEBE	LF ZUS. 1) HA 9
				BETRIEBE	LF 1) HA 4	BETRIEBE	ZUS. 1)	LF EIGENFL. 3) HA 7		
1	2	3	4	5	6	7	8	9		
01	UNTER 1	93	68	-	-	93	68	82	93	68
02	1 - 2	248	341	-	-	248	341	719	245	335
03	2 - 5	348	1158	-	-	348	1158	1320	336	1119
04	5 - 10	311	2175	-	-	311	2175	2064	311	2176
05	10 - 20	264	3541	-	-	264	3541	2152	264	3541
06	20 - 30	92	2377	-	-	92	2377	962	88	2270
07	30 - 50	63	2455	-	-	63	2455	956	57	2165
08	50 UND MEHR	108	9419	-	-	108	9419	2743	106	8905
09	INSGESAMT	1527	21534	-	-	1527	21534	10998	1500	20579
10	DAR. 1 U.M.	1434	21466	-	-	1434	21466	10916	1407	20511

LFD NR.	LANDW. GEN. FLAECHE 1) VON... BIS UNTER... HA	DAVON (SP. 5) BETRIEBE MIT EIGENER								
		0,01 - 1				1 - 2				
		BETRIEBE	ZUS. 1)	LF EIGENFLAECHE ZUS. 3) HA 24	SELBSTBEW.	BETRIEBE	ZUS. 1)	LF EIGENFLAECHE ZUS. 3) HA 28	SELBSTBEW.	29
22	23	24	25	26	27	28	29	29		
01	UNTER 1	66	48	42	28	20	13	24	9	
02	1 - 2	43	56	33	22	77	107	118	74	
03	2 - 5	25	77	19	6	35	127	64	29	
04	5 - 10	-	-	-	-	32	249	43	24	
05	10 - 20	-	-	-	-	22	313	40	24	
06	20 - 30	19	514	13	8	-	-	-	-	
07	30 - 50	-	-	-	-	v	v	v	v	
08	50 UND MEHR	3	234	2	1	7v	599v	9v	-v	
09	INSGESAMT	156	929	109	65	193	1408	298	160	
10	DAR. 1 U.M.	90	881	67	37	173	1395	274	151	

LFD NR.	LANDW. GEN. FLAECHE 1) VON... BIS UNTER... HA	DAVON (SP. 5) BETRIEBE MIT EIGENER LF VON ... BIS UNTER ... HA 2)								
		20 - 30				30 - 50				50 UND
		BETRIEBE	ZUS. 1)	LF EIGENFLAECHE ZUS. 3) HA 44	SELBSTBEW.	BETRIEBE	ZUS. 1)	LF EIGENFLAECHE ZUS. 3) HA 48	SELBSTBEW.	BETRIEBE
42	43	44	45	46	47	48	49	50	51	
01	UNTER 1	-	-	-	-	-	-	-	-	-
02	1 - 2	-	-	-	-	-	-	-	-	-
03	2 - 5	-	-	-	-	-	-	-	-	-
04	5 - 10	-	-	-	-	-	-	-	-	-
05	10 - 20	-	-	-	-	-	-	-	-	-
06	20 - 30	8	175	170	163	-	-	-	-	-
07	30 - 50	6	282	160	149	6	240	240	180	-
08	50 UND MEHR	46	3798	1118	1035	19	1466	669	583	3
09	INSGESAMT	60	4255	1448	1347	25	1706	909	763	3
10	DAR. 1 U.M.	60	4255	1448	1347	25	1706	909	763	3

1) SELBSTBEWIRTSCHAFTETE LF UEBERHAUPT. - 2) EINSCHL. BETRIEBE, DIE IHRE GESAMTE EIGENE LF NICHT SELBST BEWIRTSCHAFTEN  
4) MIT SELBSTBEWIRTSCHAFTETER GEPACHTETER LF.

FLAECHE UND DER GESAMTEN SELBSTBEWIRTSCHAFTETEN LANDW. GENUTZTEN FLAECHE

MIT VERPACHTETER LANDW. GENUTZTER FLAECHE

082 RB KARLSRUHE

UND ZWAR (SP. 5) BETRIEBE MIT												LFD NR.
SCHAFTETER LF		VERPACHTETER EIGENER LF					GEPACHTETER LF 4)					
LF EIGENFLAECHE ZUS. 3) SELBSTBEW. HA		BETR.	ZUS. 1)	LF EIGENFLAECHE ZUS. 3) SELBSTBEW. VERPACHTET HA		BETR.	ZUS. 1)	LF EIGENFLAECHE ZUS. 3) SELBSTBEW. HA		GEPACHTETE FLAECHE		
10	11	12	13	14	15	16	17	18	19	20	21	
82	41	93	68	82	41	41	93	68	82	41	25	01
715	209	249	340	718	209	507	249	340	718	209	130	02
1311	763	348	1158	1320	763	556	348	1158	1320	763	387	03
2062	1355	311	2176	2062	1355	621	311	2176	2062	1355	818	04
2152	1882	264	3541	2152	1882	272	264	3541	2152	1882	1623	05
960	860	92	2377	962	860	100	92	2377	962	860	1430	06
947	833	63	2456	956	833	120	63	2456	956	833	1582	07
2736	2501	108	9419	2743	2501	242	108	9419	2743	2501	6709	08
10965	8444	1528	21535	10995	8444	2459	1528	21535	10995	8444	12704	09
10883	8403	1435	21467	10913	8403	2418	1435	21467	10913	8403	12679	10

LF VON ... BIS UNTER ... HA 2)

2 - 5				5 - 10				10 - 20				LFD NR.
BETRIEBE		LF EIGENFLAECHE ZUS. 3) SELBSTBEW. HA		BETRIEBE		LF EIGENFLAECHE ZUS. 3) SELBSTBEW. HA		BETRIEBE		LF EIGENFLAECHE ZUS. 3) SELBSTBEW. HA		
ZUS. 1)		ZUS. 1)		ZUS. 1)		ZUS. 1)		ZUS. 1)		ZUS. 1)		
30	31	32	33	34	35	36	37	38	39	40	41	
7	6	15	4	-	-	-	-	-	-	-	-	01
100	136	330	95	21	29	166	12	7	14	72	7	02
191	589	605	430	99	365	633	299	-	-	-	-	03
50	337	186	143	182	1242	1238	986	47	348	597	203	04
27	302	84	74	154	1974	1242	1053	61	951	787	730	05
-	-	-	-	20	554	133	110	45	1134	646	580	06
-	-	-	-	16	609	123	109	29	1033	422	396	07
-	-	-	-	19	1692	142	123	15	1318	224	182	08
375	1370	1220	746	511	6465	3677	2692	204	4798	2748	2098	09
368	1364	1205	742	511	6465	3677	2692	204	4798	2748	2098	10

DAVON (SP. 5) BETRIEBE, DEREN SELBSTBEWIRTSCHAFTETE LF (VORSPALTE) ... IST

MEHR	DAVON (SP. 5) BETRIEBE, DEREN SELBSTBEWIRTSCHAFTETE LF (VORSPALTE) ... IST											LFD NR.
	GLEICH DER EIGENEN LF 3)		GROESSER ALS DIE EIGENE LF 3)				KLEINER ALS DIE EIGENE LF 3)					
	BETRIEBE		BETRIEBE		BETRIEBE		BETRIEBE		BETRIEBE			
	ZUS. 1)	LF 1) HA	ZUS. 1)	LF EIGENFLAECHE ZUS. 3) SELBSTBEW. HA	ZUS. 1)	LF EIGENFLAECHE ZUS. 3) SELBSTBEW. HA	ZUS. 1)	LF EIGENFLAECHE ZUS. 3) SELBSTBEW. HA	ZUS. 1)	LF EIGENFLAECHE ZUS. 3) SELBSTBEW. HA		
52	53	54	55	56	57	58	59	60	61	62	63	
-	-	6	6	34	27	19	15	53	35	57	23	01
-	-	-	-	71	93	64	41	177	248	655	169	02
-	-	-	-	152	496	319	213	196	662	1001	551	03
-	-	7	49	160	1164	744	572	144	962	1271	736	04
-	-	-	-	241	3213	1813	1563	v	v	v	v	05
-	-	-	-	92	2377	962	860	v	v	v	v	06
-	-	6	240	57	2215	716	653	v	v	v	v	07
587	577	-	-	107	9105	2424	2188	24v	642v	658v	633v	08
587	577	19	295	914	18690	7061	6105	594	2549	3642	2112	09
587	577	13	289	880	18683	7042	6090	541	2514	3585	2089	10

TEN.- 3) EINSCHL. NICHT SELBSTBEWIRTSCHAFTETE EIGENE LF (VERPACHTETE ODER UNENTGELTLICH ABGEBEBENE EIGENE LF).

## 452 LANDW. BETRIEBE 1991 NACH GROSSENKLASSEN DER EIGENEN LANDW. GENUTZTEN

## 452.2 LANDW. BETRIEBE MIT GEPACHTETER U N D

083 RB FREIBURG

LFD NR.	LANDW. GEN. FLAECHE 1) VON... BIS UNTER... HA	LANDW. BETRIEBE MIT GEPACHTETER U N D MIT VERPACHTETER LF INSGESAMT		DAVON BETRIEBE					SELBSTBEWIRT EIGENER	
		BETRIEBE	LF 1) HA	O H N E		M I T 2)			BETRIEBE	LF ZUS. 1)
				BETRIEBE	LF 1) HA	BETRIEBE	ZUS. 1)	LF EIGENFL. 3) HA		
1	2	3	4	5	6	7	8	9		
01	UNTER 1	205	135	-	-	205	135	230	199	131
02	1 - 2	394	585	-	-	394	585	1111	370	548
03	2 - 5	485	1487	-	-	485	1487	1654	462	1412
04	5 - 10	605	4436	-	-	605	4436	4313	558	4018
05	10 - 20	344	4943	-	-	344	4943	3464	316	4551
06	20 - 30	127	3145	-	-	127	3145	2066	127	3145
07	30 - 50	82	3168	-	-	82	3168	1536	82	3168
08	50 UND MEHR	34	3003	-	-	34	3003	2677	29	2512
09	INSGESAMT	2276	20902	-	-	2276	20902	17051	2143	19485
10	DAR. 1 U.M.	2071	20767	-	-	2071	20767	16821	1944	19354

LFD NR.	LANDW. GEN. FLAECHE 1) VON... BIS UNTER... HA	DAVON (SP. 5) BETRIEBE MIT EIGENER							
		0,01 - 1				1 - 2			
		BETRIEBE	ZUS. 1)	LF EIGENFLAECHE ZUS. 3) HA	SELBSTBEW.	BETRIEBE	ZUS. 1)	LF EIGENFLAECHE ZUS. 3) HA	SELBSTBEW.
22	23	24	25	26	27	28	29		
01	UNTER 1	112	69	76	44	62	44	71	33
02	1 - 2	46	54	38	32	168	247	248	175
03	2 - 5	3	16	1	-	69	196	98	84
04	5 - 10	29	211	20	4	7	40	9	8
05	10 - 20	11	161	3	-	10	151	16	4
06	20 - 30	-	-	-	-	-	-	-	-
07	30 - 50	-	-	-	-	-	-	-	-
08	50 UND MEHR	-	-	-	-	-	-	-	-
09	INSGESAMT	201	511	138	80	316	678	442	304
10	DAR. 1 U.M.	89	442	62	36	254	634	371	271

LFD NR.	LANDW. GEN. FLAECHE 1) VON... BIS UNTER... HA	DAVON (SP. 5) BETRIEBE MIT EIGENER LF VON ... BIS UNTER ... HA 2)								
		20 - 30				30 - 50				50 UND
		BETRIEBE	ZUS. 1)	LF EIGENFLAECHE ZUS. 3) HA	SELBSTBEW.	BETRIEBE	ZUS. 1)	LF EIGENFLAECHE ZUS. 3) HA	SELBSTBEW.	BETRIEBE
42	43	44	45	46	47	48	49	50	51	
01	UNTER 1	-	-	-	-	-	-	-	-	-
02	1 - 2	-	-	-	-	-	-	-	-	-
03	2 - 5	-	-	-	-	-	-	-	-	-
04	5 - 10	-	-	-	-	-	-	-	-	-
05	10 - 20	-	-	-	-	-	-	-	-	-
06	20 - 30	38	925	804	629	6	148	182	118	-
07	30 - 50	27	1001	637	621	6	196	204	156	-
08	50 UND MEHR	7	534	208	200	6	490	212	198	-
09	INSGESAMT	72	2460	1649	1450	18	834	598	472	6
10	DAR. 1 U.M.	72	2460	1649	1450	18	834	598	472	6

1) SELBSTBEWIRTSCHAFTETE LF UEBERHAUPT. - 2) EINSCHL. BETRIEBE, DIE IHRE GESAMTE EIGENE LF NICHT SELBST BEWIRTSCHAFTEN  
4) MIT SELBSTBEWIRTSCHAFTETER GEPACHTETER LF.

FLAECHE UND DER GESAMTEN SELBSTBEWIRTSCHAFTETEN LANDW. GENUTZTEN FLAECHE  
MIT VERPACHTETER LANDW. GENUTZTER FLAECHE

083 RB FREIBURG

SCHAFTETER LF	UND ZWAR (SP. 5) BETRIEBE MIT											LFD NR.
	VERPACHTETER EIGENER LF						GEPACHTETER LF 4)					
	BETR.	ZUS. 1)	LF EIGENFLAECHE ZUS. 3) SELBSTBEW.			BETR.	ZUS. 1)	LF EIGENFLAECHE ZUS. 3) SELBSTBEW.		GEPACHTETE FLAECHE		
			HA	VERPACHTET	HA							
10	11	12	13	14	15	16	17	18	19	20	21	
228	92	205	135	229	92	137	205	135	229	92	41	01
834	395	395	584	1111	395	714	395	584	1111	395	188	02
1584	1023	487	1486	1655	1023	630	487	1486	1655	1023	440	03
4117	3032	605	4438	4312	3032	1280	605	4438	4312	3032	1285	04
3364	2741	345	4943	3465	2741	724	345	4943	3465	2741	2072	05
2066	1719	127	3145	2066	1719	347	127	3145	2066	1719	1424	06
1536	1364	82	3168	1536	1364	170	82	3168	1536	1364	1750	07
2610	1066	34	3003	2676	1066	1611	34	3003	2676	1066	1892	08
16339	11432	2280	20902	17050	11432	5613	2280	20902	17050	11432	9092	09
16111	11340	2075	20767	16821	11340	5476	2075	20767	16821	11340	9051	10

LF VON ... BIS UNTER ... HA 2)

BETRIEBE	2 - 5				5 - 10				10 - 20				LFD NR.
	ZUS. 1)	LF EIGENFLAECHE ZUS. 3) SELBSTBEW.		BETRIEBE	ZUS. 1)	LF EIGENFLAECHE ZUS. 3) SELBSTBEW.		BETRIEBE	ZUS. 1)	LF EIGENFLAECHE ZUS. 3) SELBSTBEW.			
		HA	HA			HA	HA						
	30	31	32	33	34	35	36	37	38	39	40	41	
31	22	83	13	-	-	-	-	-	-	-	-	-	01
127	201	347	150	28	46	201	36	25	36	277	-	02	
347	1076	1166	764	63	192	358	172	3	7	31	3	03	
74	491	337	243	384	2786	2556	1945	111	909	1390	830	04	
v	v	v	v	141	1921	1152	917	166	2432	2237	1774	05	
v	v	v	v	16	409	131	128	66	1663	949	846	06	
v	v	v	v	12	510	87	82	36	1418	554	475	07	
16v	449v	64v	49v	-	-	-	-	13	1001	191	73	08	
595	2239	1997	1219	644	5864	4485	3280	420	7466	5629	4007	09	
564	2217	1914	1206	644	5864	4485	3280	420	7466	5629	4001	10	

DAVON (SP. 5) BETRIEBE, DEREN SELBSTBEWIRTSCHAFTETE LF (VORSPALTE) ... IST

MEHR	DAVON (SP. 5) BETRIEBE, DEREN SELBSTBEWIRTSCHAFTETE LF (VORSPALTE) ... IST											LFD NR.
	GLEICH DER EIGENEN LF 3)			GROESSER ALS DIE EIGENE LF 3)				KLEINER ALS DIE EIGENE LF 3)				
	BETRIEBE	LF 1) HA	BETRIEBE	ZUS. 1)	LF EIGENFLAECHE ZUS. 3) SELBSTBEW.		BETRIEBE	ZUS. 1)	LF EIGENFLAECHE ZUS. 3) SELBSTBEW.			
					HA	HA			HA			
52	53	54	55	56	57	58	59	60	61	62	63	
-	-	13	11	33	23	18	10	159	101	201	73	01
-	-	14	23	109	158	125	95	271	404	963	278	02
-	-	v	v	165	531	359	271	v	v	v	v	03
-	-	v	v	352	2620	1922	1401	569v	2756v	3670v	2372v	04
-	-	v	v	310	4504	2927	2370	34	439	537	371	05
-	-	v	v	121	2997	1884	1601	6	148	182	118	06
-	-	v	v	75	2930	1279	1178	v	v	v	v	07
-	-	5v	268v	32	2452	795	619	8v	537v	1887v	418v	08
2114	622	32	302	1197	16215	9309	7545	1047	4385	7440	3630	09
2114	622	19	291	1164	16192	9291	7535	888	4284	7239	3557	10

TEN.- 3) EINSCHL. NICHT SELBSTBEWIRTSCHAFTETE EIGENE LF (VERPACHTETE ODER UNENTGELTLICH ABGEBEBENE EIGENE LF).

084 RB TUEBINGEN

LFD NR.	LANDW. GEN. FLAECHE 1) VON... BIS UNTER... HA	LANDW. BETRIEBE MIT GEPACHTETER U N D MIT VERPACHTETER LF INSGESAMT		DAVON BETRIEBE					SELBSTBEWIRT EIGENER	
		BETRIEBE	LF 1) HA 2	O H N E		M I T 2)			BETRIEBE	LF ZUS. 1)
				BETRIEBE	LF 1) HA 4	BETRIEBE	ZUS. 1)	LF EIGENFL. 3) HA 7		
1	2	3	4	5	6	7	8	9		
01	UNTER 1	-	-	-	-	-	-	-	-	-
02	1 - 2	140	181	-	-	140	181	540	142	180
03	2 - 5	311	1055	-	-	311	1055	1456	308	1047
04	5 - 10	585	4295	-	-	585	4295	4251	567	4178
05	10 - 20	469	6858	-	-	469	6858	5218	445	6550
06	20 - 30	245	6151	-	-	245	6151	4170	244	6151
07	30 - 50	258	9988	-	-	258	9988	6588	258	9990
08	50 UND MEHR	101	7993	-	-	101	7993	3819	97	7736
09	INSGESAMT	2109	36521	-	-	2109	36521	26042	2061	35832
10	DAR. 1 U.M.	2109	36521	-	-	2109	36521	26042	2061	35832

LFD NR.	LANDW. GEN. FLAECHE 1) VON... BIS UNTER... HA	DAVON (SP. 5) BETRIEBE MIT EIGENER							
		0,01 - 1				1 - 2			
		BETRIEBE	ZUS. 1)	LF EIGENFLAECHE ZUS. 3) HA 24	SELBSTBEW. 25	BETRIEBE	ZUS. 1)	LF EIGENFLAECHE ZUS. 3) HA 28	SELBSTBEW. 29
22	23	24	25	26	27	28	29		
01	UNTER 1	-	-	-	-	-	-	-	-
02	1 - 2	10	12	10	3	53	70	76	49
03	2 - 5	3	5	1	1	3	7	4	-
04	5 - 10	36	225	11	6	-	-	-	-
05	10 - 20	22	287	9	-	-	-	-	-
06	20 - 30	-	-	-	-	-	-	-	-
07	30 - 50	-	-	-	-	-	-	-	-
08	50 UND MEHR	-	-	-	-	6	442	12	2
09	INSGESAMT	71	529	31	10	62	519	92	51
10	DAR. 1 U.M.	71	529	31	10	62	519	92	51

LFD NR.	LANDW. GEN. FLAECHE 1) VON... BIS UNTER... HA	DAVON (SP. 5) BETRIEBE MIT EIGENER LF VON ... BIS UNTER ... HA 2)								
		20 - 30				30 - 50				50 UND
		BETRIEBE	ZUS. 1)	LF EIGENFLAECHE ZUS. 3) HA 44	SELBSTBEW. 45	BETRIEBE	ZUS. 1)	LF EIGENFLAECHE ZUS. 3) HA 48	SELBSTBEW. 49	BETRIEBE
42	43	44	45	46	47	48	49	50	51	
01	UNTER 1	-	-	-	-	-	-	-	-	-
02	1 - 2	-	-	-	-	-	-	-	-	-
03	2 - 5	-	-	-	-	-	-	-	-	-
04	5 - 10	3	14	61	13	-	-	-	-	-
05	10 - 20	14	212	317	173	-	-	-	-	-
06	20 - 30	74	1985	1812	1669	-	-	-	-	-
07	30 - 50	110	4193	2814	2543	80	3066	2788	2611	-
08	50 UND MEHR	29	1912	673	604	26	1564	1130	1076	20
09	INSGESAMT	230	8316	5677	5002	106	4630	3918	3687	20
10	DAR. 1 U.M.	230	8316	5677	5002	106	4630	3918	3687	20

1) SELBSTBEWIRTSCHAFTETE LF UEBERHAUPT. - 2) EINSCHL. BETRIEBE, DIE IHRE GESAMTE EIGENE LF NICHT SELBST BEWIRTSCHAFTEN  
4) MIT SELBSTBEWIRTSCHAFTETER GEPACHTETER LF.

FLAECHEN UND DER GESAMTEN SELBSTBEWIRTSCHAFTETEN LANDW. GENUTZTEN FLAECHEN  
MIT VERPACHTETER LANDW. GENUTZTER FLAECHEN

084 RB TUEBINGEN

SCHAFTETER LF	UND ZWAR (SP. 5) BETRIEBE MIT											LFD NR.
	VERPACHTETER EIGENER LF						GEPACHTETER LF 4)					
	LF EIGENFLAECHEN ZUS. 3) SELBSTBEW. HA	BETR.	ZUS. 1)	LF EIGENFLAECHEN ZUS. 3) SELBSTBEW. HA			BETR.	ZUS. 1)	LF EIGENFLAECHEN ZUS. 3) SELBSTBEW. HA		GEPACHTETE FLAECHEN	
				ZUS. 3)	VERPACHTET	ZUS. 1)			ZUS. 3)			
10	11	12	13	14	15	16	17	18	19	20	21	
-	-	-	-	-	-	-	-	-	-	-	-	01
540	123	142	180	540	123	417	142	180	540	123	55	02
1452	720	311	1053	1456	720	733	311	1053	1456	720	316	03
4247	2945	585	4296	4252	2945	1308	585	4296	4252	2945	1299	04
5203	4214	469	6858	5219	4214	995	469	6858	5219	4214	2631	05
4171	3767	244	6151	4171	3767	404	244	6151	4171	3767	2382	06
6588	6010	258	9990	6588	6010	579	258	9990	6588	6010	3943	07
3814	3440	101	7993	3819	3440	379	101	7993	3819	3440	4508	08
26015	21219	2110	36521	26045	21219	4815	2110	36521	26045	21219	15134	09
26015	21219	2110	36521	26045	21219	4815	2110	36521	26045	21219	15134	10

LF VON ... BIS UNTER ... HA 2)

BETRIEBE	2 - 5				5 - 10				10 - 20				LFD NR.		
	ZUS. 1)	LF EIGENFLAECHEN ZUS. 3) SELBSTBEW. HA			BETRIEBE	ZUS. 1)	LF EIGENFLAECHEN ZUS. 3) SELBSTBEW. HA			BETRIEBE	ZUS. 1)	LF EIGENFLAECHEN ZUS. 3) SELBSTBEW. HA			
		ZUS. 1)	ZUS. 3)	SELBSTBEW.			ZUS. 1)	ZUS. 3)	SELBSTBEW.			ZUS. 1)		ZUS. 3)	SELBSTBEW.
	30	31	32	33	34	35	36	37	38	39	40	41			
-	-	-	-	-	-	-	-	-	-	-	-	-	01		
37	49	126	37	29	38	187	34	11	12	141	-	-	02		
185	634	654	380	121	409	796	338	-	-	-	-	-	03		
105	622	402	319	355	2641	2626	1967	87	795	1151	639	04			
14	220	42	25	142	1927	1090	960	277	4211	3760	3056	05			
v	v	v	v	19	469	117	97	144	3480	2207	1978	06			
v	v	v	v	6	287	47	36	60	2446	939	819	07			
9v	370v	39v	24v	8	766	81	63	7	641	107	68	08			
350	1895	1263	785	680	6537	4944	3495	586	11585	8305	6560	09			
350	1895	1263	785	680	6537	4944	3495	586	11585	8305	6560	10			

DAVON (SP. 5) BETRIEBE, DEREN SELBSTBEWIRTSCHAFTETE LF (VORSALTE) ... IST

MEHR	DAVON (SP. 5) BETRIEBE, DEREN SELBSTBEWIRTSCHAFTETE LF (VORSALTE) ... IST											LFD NR.	
	GLEICH DER EIGENEN LF 3)				GROESSER ALS DIE EIGENE LF 3)				KLEINER ALS DIE EIGENE LF 3)				
	LF EIGENFLAECHEN ZUS. 3) SELBSTBEW. HA	BETRIEBE	LF 1) HA	BETRIEBE	ZUS. 1)	LF EIGENFLAECHEN ZUS. 3) SELBSTBEW. HA			BETRIEBE	ZUS. 1)	LF EIGENFLAECHEN ZUS. 3) SELBSTBEW. HA		
						ZUS. 3)	SELBSTBEW.	ZUS. 1)			ZUS. 3)		
52	53	54	55	56	57	58	59	60	61	62	63		
-	-	-	-	-	-	-	-	-	-	-	-	01	
-	-	-	-	38	52	41	27	102	129	499	96	02	
-	-	-	-	86	378	315	223	225	677	1141	499	03	
-	-	3	16	265	1895	1254	986	317	2384	2981	1943	04	
-	-	-	-	390	5813	3939	3292	79	1045	1279	922	05	
-	-	-	-	234	5866	3870	3515	11	285	300	252	06	
-	-	-	-	246	9569	6138	5618	v	v	v	v	07	
1813	1624	-	-	99	7854	3673	3302	14v	558v	596v	530v	08	
1813	1624	3	16	1358	31427	19230	16963	748	5078	6796	4242	09	
1813	1624	3	16	1358	31427	19230	16963	748	5078	6796	4242	10	

TEN.- 3) EINSCHL. NICHT SELBSTBEWIRTSCHAFTETE EIGENE LF (VERPACHTETE ODER UNENTGELTLICH ABGEBEBENE EIGENE LF).

451 BESITZ- UND EIGENTUMSVERHAELTNISSE AN DER LANDW. GENUTZTEN FLAECHE DER LANDW. BETRIEBE 1991

BADEN-WUERTTEMBERG

LFD NR.	LANDW. GEN. FLAECHE 1) VON... BIS UNTER... HA	LANDW. BETRIEBE INSGESAMT		LANDW. BETRIEBE MIT EIGENER LF ZUSAMMEN 2)			UND ZWAR (SP. 3) BETRIEBE MIT SELBSTBEWIRTSCHAFTETER EIGENER LF		
		BETRIEBE 1	LF 1) HA 2	BETRIEBE 3	ZUS. 1) 4	LF EIGENFL. 6) HA 5	BETRIEBE 6	ZUS. 1) 7	LF EIGENFL. 7) HA 8
01	UNTER 1	9711	5539	9076	5287	13533	8979	5274	4810
02	1 - 2	16886	24208	16173	23132	36324	16135	23080	20746
03	2 - 5	20746	68206	19350	63578	64540	19298	63422	52404
04	5 - 10	18721	136692	17313	126609	108342	17227	125913	97844
05	10 - 20	19714	285408	18162	263245	189434	18087	262299	183081
06	20 - 30	10557	259386	9789	241060	148839	9785	240953	146890
07	30 - 50	9174	348106	8697	329519	167724	8691	329228	165851
08	50 UND MEHR	4422	332460	4121	305237	113927	4105	303685	110717
09	INSGESAMT	109931	1460005	102681	1357667	842663	102307	1353854	782343
10	DAR. 1 U.M.	100220	1454466	93605	1352380	829130	93328	1348580	77533

LFD NR.	LANDW. GEN. FLAECHE 1) VON... BIS UNTER... HA	UND ZWAR (SP. 3) BETRIEBE MIT VERPACHTETER EIGENER LF			UNENTGELTlich ABGEBENER EIGENER LF			LANDW. BETRIEBE MIT GEPACHTETER LF 3) ZUSAMMEN		
		BETRIEBE 9	ZUS. 1) 10	LF VERP. 8) HA 11	BETRIEBE 12	ZUS. 1) 13	LF UNENT. ABG. 9) HA 14	BETRIEBE 15	ZUS. 1) 16	LF GEPACHTET HA 17
01	UNTER 1	3120	1797	8595	323	205	128	2145	1343	665
02	1 - 2	4915	7015	14950	604	839	628	4488	6709	3015
03	2 - 5	4472	14147	11577	660	2092	559	9712	33010	14052
04	5 - 10	3661	26501	10153	190	1337	345	11842	86971	35190
05	10 - 20	2320	32803	6287	145	2012	66	15508	226998	98968
06	20 - 30	904	22467	1839	71	1801	110	9382	231243	109145
07	30 - 50	725	27842	1795	78	2870	78	8626	327750	179024
08	50 UND MEHR	413	32808	3085	41	3364	125	4246	316947	217828
09	INSGESAMT	20530	165380	58281	2112	14520	2039	65949	1230971	657887
10	DAR. 1 U.M.	17410	163583	49686	1789	14315	1911	63804	1229628	657222

LFD NR.	LANDW. GEN. FLAECHE 1) VON... BIS UNTER... HA	UND ZWAR (SP. 15) BETRIEBE MIT GEPACHTETER LF VON FAMILIENANGEHOERIGEN 4) 5)			ANDEREN VERPAECHTERN			LANDW. BETRIEBE MIT UNENTGELTlich ZUR BEWIRTSCHAFTUNG ERHALTENER LF		
		BETRIEBE 18	ZUS. 1) 19	LF GEP. 10) HA 20	BETRIEBE 21	ZUS. 1) 22	LF GEP. 11) HA 23	BETRIEBE 24	ZUS. 1) 25	LF UNENTG. ERH. HA 26
01	UNTER 1	954	586	300	1384	884	365	265	163	64
02	1 - 2	1612	2452	1176	3405	5092	1839	754	1144	447
03	2 - 5	3347	11453	4831	7918	26979	9221	1505	5366	1750
04	5 - 10	3661	26221	11252	10420	77071	23938	1752	12572	3658
05	10 - 20	4375	63580	24056	14737	216799	74912	1242	17642	3359
06	20 - 30	2381	58273	18386	9103	224282	90759	696	17261	3351
07	30 - 50	2312	88734	21334	8452	321518	157690	644	24658	3231
08	50 UND MEHR	1048	76357	11768	4204	313827	206060	334	25027	3915
09	INSGESAMT	19690	327656	93103	59623	1186452	564784	7192	103833	19775
10	DAR. 1 U.M.	18736	327070	92803	58239	1185568	564419	6927	103670	19711

1) SELBSTBEWIRTSCHAFTETE LF UEBERHAUPT.- 2) EINSCHL. BETRIEBE, DIE IHRE GESAMTE EIGENE LF NICHT SELBST BEWIRTSCHAFTEN.- 3) MIT SELBSTBEWIRTSCHAFTETER GEPACHTETER LF.- 4) ALS VERPAECHTER.- 5) VON ELTERN, EHEGATTE UND SONSTIGEN VERWANDTEN UND VERSCHWAEGERTEN DES BETRIEBSINHABERS.- 6) EINSCHL. NICHT SELBSTBEWIRTSCHAFTETE EIGENE LF (VERPACHTETE ODER UNENTGELTlich ABGEBENE EIGENE LF).- 7) SELBSTBEWIRTSCHAFTETE EIGENE LF.- 8) EIGENE VERPACHTETE LF.- 9) UNENTGELTlich ABGEBENE EIGENE LF.- 10) VON FAMILIENANGEHOERIGEN.- 11) VON ANDEREN VERPAECHTERN.



451 BESITZ- UND EIGENTUMSVERHAELTNISSE AN DER LANDW. GENUTZTEN FLAECHE DER LANDW. BETRIEBE 1991

081 RB STUTT GART

LFD NR.	LANDW. GEN. FLAECHE 1) VON... BIS UNTER... HA	LANDW. BETRIEBE INSGESAMT		LANDW. BETRIEBE MIT EIGENER LF ZUSAMMEN 2)			UND ZWAR (SP. 3) BETRIEBE MIT SELBSTBEWIRTSCHAFTETER EIGENER LF		
		BETRIEBE	LF 1) HA	BETRIEBE	ZUS. 1)	LF EIGENFL. 6) HA	BETRIEBE	ZUS. 1)	LF EIGENFL. 7) HA
01	UNTER 1	3953	2244	3789	2181	7881	3753	2175	2019
02	1 - 2	4746	6642	4625	6461	10826	4623	6458	5829
03	2 - 5	5737	19071	5377	17904	19225	5364	17869	14607
04	5 - 10	5493	40137	5148	37545	32518	5129	37400	29206
05	10 - 20	6681	96931	6161	89273	62985	6139	89027	60404
06	20 - 30	3816	93917	3504	86370	50993	3504	86370	50110
07	30 - 50	3346	125930	3212	120898	60564	3212	120898	60136
08	50 UND MEHR	1295	94581	1240	89222	35413	1236	88931	34777
09	INSGESAMT	35067	479453	33056	449854	280405	32960	449128	257088
10	DAR. 1 U.M.	31114	477209	29267	447673	272524	29207	446953	255069

LFD NR.	LANDW. GEN. FLAECHE 1) VON... BIS UNTER... HA	UND ZWAR (SP. 3) BETRIEBE MIT VERPACHTETER EIGENER LF			UNENTGELTLICH ABGEBEBENER EIGENER LF			LANDW. BETRIEBE MIT GEPACHTETER LF 3) ZUSAMMEN		
		BETRIEBE	ZUS. 1)	LF VERP. 8) HA	BETRIEBE	ZUS. 1)	LF UNENT. ABG. 9) HA	BETRIEBE	ZUS. 1)	LF GEPACHTET HA
01	UNTER 1	1630	946	5796	131	89	66	717	447	209
02	1 - 2	1868	2631	4829	199	282	168	1145	1716	756
03	2 - 5	1592	5136	4529	218	697	89	2970	10208	3875
04	5 - 10	1161	8467	3243	34	273	69	3663	26827	10252
05	10 - 20	924	13065	2565	74	1160	16	5394	78871	35932
06	20 - 30	397	9790	868	32	902	15	3426	84762	42850
07	30 - 50	290	10958	409	26	946	19	3189	120033	65268
08	50 UND MEHR	157	11244	522	18	1528	114	1234	89150	59039
09	INSGESAMT	8019	62237	22761	732	5877	556	21738	412014	218181
10	DAR. 1 U.M.	6389	61291	16965	601	5788	490	21021	411567	217972

LFD NR.	LANDW. GEN. FLAECHE 1) VON... BIS UNTER... HA	UND ZWAR (SP. 15) BETRIEBE MIT GEPACHTETER LF VON FAMILIENANGEHOERIGEN 4) 5)			ANDEREN VERPAECHTERN			LANDW. BETRIEBE MIT UNENTGELTLICH ZUR BEWIRTSCHAFTUNG ERHALTENER LF		
		BETRIEBE	ZUS. 1)	LF GEP. 10) HA	BETRIEBE	ZUS. 1)	LF GEP. 11) HA	BETRIEBE	ZUS. 1)	LF UNENTG. ERH. HA
01	UNTER 1	432	256	117	354	235	92	88	55	16
02	1 - 2	506	762	365	785	1189	391	164	248	57
03	2 - 5	998	3379	1284	2512	8579	2591	386	1505	589
04	5 - 10	1327	9605	3779	3229	23760	6473	392	2788	679
05	10 - 20	1813	26591	9975	5185	76062	25957	352	5066	595
06	20 - 30	1103	27164	8220	3308	81855	34630	234	5898	957
07	30 - 50	869	33028	7261	3156	118809	58007	231	8617	526
08	50 UND MEHR	320	22350	3249	1225	88408	55790	88	6089	765
09	INSGESAMT	7368	123135	34250	19754	398897	183931	1935	30266	4184
10	DAR. 1 U.M.	6936	122879	34133	19400	398662	183839	1847	30211	4168

1) SELBSTBEWIRTSCHAFTETE LF UEBERHAUPT.- 2) EINSCHL. BETRIEBE, DIE IHRE GESAMTE EIGENE LF NICHT SELBST BEWIRTSCHAFTEN.- 3) MIT SELBSTBEWIRTSCHAFTETER GEPACHTETER LF.- 4) ALS VERPAECHTER.- 5) VON ELTERN, EHEGATTE UND SONSTIGEN VERWANDTEN UND VERSCHWAEGERTEN DES BETRIEBSINHABERS.- 6) EINSCHL. NICHT SELBSTBEWIRTSCHAFTETE EIGENE LF (VERPACHTETE ODER UNENTGELTLICH ABGEBEBENE EIGENE LF).- 7) SELBSTBEWIRTSCHAFTETE EIGENE LF.- 8) EIGENE VERPACHTETE LF.- 9) UNENTGELTLICH ABGEBEBENE EIGENE LF.- 10) VON FAMILIENANGEHOERIGEN.- 11) VON ANDEREN VERPAECHTERN.

451 BESITZ- UND EIGENTUMSVERHAELTNISSE AN DER LANDW. GENUTZTEN FLAECHE DER LANDW. BETRIEBE 1991

082 RB KARLSRUHE

LFD NR.	LANDW. GEN. FLAECHE 1) VON... BIS UNTER... HA	LANDW. BETRIEBE INSGESAMT		LANDW. BETRIEBE MIT EIGENER LF ZUSAMMEN 2)			UND ZWAR (SP. 3) BETRIEBE MIT SELBSTBEWIRTSCHAFTETER EIGENER LF				
		BETRIEBE	LF 1) HA 2)	BETRIEBE	ZUS. 1)	LF HA	EIGENFL. 6)	BETRIEBE	ZUS. 1)	LF HA	EIGENFL. 7)
01	UNTER 1	1457	849	1300	779	1087	1300	779	668		
02	1 - 2	3351	4855	3160	4549	6084	3156	4544	4111		
03	2 - 5	3465	11095	3131	10041	9403	3119	10001	8043		
04	5 - 10	2319	16755	2029	14767	11893	2029	14767	10730		
05	10 - 20	1864	26562	1704	24321	14335	1704	24321	13755		
06	20 - 30	891	22060	769	19164	7849	765	19057	7746		
07	30 - 50	1084	42005	1002	38747	13338	996	38456	13198		
08	50 UND MEHR	895	71606	810	63827	17053	807	63313	16792		
09	INSGESAMT	15326	195787	13905	176195	81042	13876	175238	75043		
10	DAR. 1 U.M.	13869	194938	12605	175416	79955	12576	174459	74375		

LFD NR.	LANDW. GEN. FLAECHE 1) VON... BIS UNTER... HA	UND ZWAR (SP. 3) BETRIEBE MIT						LANDW. BETRIEBE MIT GEPACHTETER LF 3)					
		VERPACHTETER EIGENER LF			UNENTGELTlich ABGEBENER EIGENER LF			ZUSAMMEN					
		BETRIEBE	ZUS. 1)	LF HA	VERP. 8)	BETRIEBE	ZUS. 1)	LF HA	UNENT. ABG. 9)	BETRIEBE	ZUS. 1)	LF HA	GEPACHTET
01	UNTER 1	305	199	392	80	51	27	490	308	169			
02	1 - 2	755	1087	1853	185	267	120	914	1325	630			
03	2 - 5	655	2136	1258	112	369	102	1549	5079	2685			
04	5 - 10	466	3368	969	54	361	194	1574	11423	5646			
05	10 - 20	315	4191	579	11	112	1	1515	21835	12314			
06	20 - 30	92	2377	100	8	207	3	861	21299	14133			
07	30 - 50	63	2456	120	22	788	20	1058	41088	28089			
08	50 UND MEHR	111	9647	253	15	1240	8	882	70636	53582			
09	INSGESAMT	2762	25461	5524	487	3395	475	8843	172993	117248			
10	DAR. 1 U.M.	2457	25262	5132	407	3344	448	8353	172685	117079			

LFD NR.	LANDW. GEN. FLAECHE 1) VON... BIS UNTER... HA	UND ZWAR (SP. 15) BETRIEBE MIT GEPACHTETER LF VON						LANDW. BETRIEBE MIT UNENTGELTlich ZUR BEWIRTSCHAFTUNG ERHALTENER LF					
		FAMILIENANGEHOERIGEN 4) 5)			ANDEREN VERPAECHTERN								
		BETRIEBE	ZUS. 1)	LF HA	GEP. 10)	BETRIEBE	ZUS. 1)	LF HA	GEP. 11)	BETRIEBE	ZUS. 1)	LF HA	UNENTG. ERH.
01	UNTER 1	151	97	52	407	252	117	51	32	12			
02	1 - 2	268	401	205	765	1105	425	180	277	114			
03	2 - 5	647	2127	1171	1210	4035	1514	322	977	367			
04	5 - 10	553	3850	1589	1304	9650	4057	259	1688	379			
05	10 - 20	491	6952	2333	1420	20673	9981	198	2783	493			
06	20 - 30	301	7400	2749	838	20654	11384	48	1217	181			
07	30 - 50	323	12743	2436	1058	41088	25653	111	4284	718			
08	50 UND MEHR	256	20061	2865	873	69786	50717	97	7318	1232			
09	INSGESAMT	2990	53631	13400	7875	167243	103848	1266	18576	3496			
10	DAR. 1 U.M.	2839	53534	13348	7468	166991	103731	1215	18544	3484			

1) SELBSTBEWIRTSCHAFTETE LF UEBERHAUPT.- 2) EINSCHL. BETRIEBE, DIE IHRE GESAMTE EIGENE LF NICHT SELBST BEWIRTSCHAFTEN.- 3) MIT SELBSTBEWIRTSCHAFTETER GEPACHTETER LF.- 4) ALS VERPAECHTER.- 5) VON ELTERN, EHEGATTE UND SONSTIGEN VERWANDTEN UND VERSCHWAEGERTEN DES BETRIEBSINHABERS.- 6) EINSCHL. NICHT SELBSTBEWIRTSCHAFTETE EIGENE LF (VERPACHTETE ODER UNENTGELTlich ABGEBENE EIGENE LF).- 7) SELBSTBEWIRTSCHAFTETE EIGENE LF.- 8) EIGENE VERPACHTETE LF.- 9) UNENTGELTlich ABGEBENE EIGENE LF.- 10) VON FAMILIENANGEHOERIGEN.- 11) VON ANDEREN VERPAECHTERN.

451 BESITZ- UND EIGENTUMSVERHAELTNISSE AN DER LANDW. GENUTZTEN FLAECHE DER LANDW. BETRIEBE 1991

083 RB FREIBURG

LFD NR.	LANDW. GEN. FLAECHE 1) VON... BIS UNTER... HA	LANDW. BETRIEBE INSGESAMT		LANDW. BETRIEBE MIT EIGENER LF ZUSAMMEN 2)			UND ZWAR (SP. 3) BETRIEBE MIT SELBSTBEWIRTSCHAFTETER EIGENER LF		
		BETRIEBE	LF 1) HA 2)	BETRIEBE	ZUS. 1)	LF EIGENFL. 6) HA	BETRIEBE	ZUS. 1)	LF EIGENFL. 7) HA
01	UNTER 1	3549	2089	3382	1990	3177	3358	1983	1799
02	1 - 2	5690	8253	5411	7835	10903	5386	7799	6999
03	2 - 5	7310	23776	6931	22543	21383	6906	22469	18585
04	5 - 10	6104	44979	5691	42020	34198	5644	41600	32100
05	10 - 20	4836	68951	4609	65819	47144	4580	65427	45768
06	20 - 30	2150	52443	2073	50669	31703	2073	50669	31339
07	30 - 50	1686	64059	1574	59590	29144	1574	59590	28790
08	50 UND MEHR	980	71970	901	64668	23659	895	64178	22048
09	INSGESAMT	32305	336520	30572	315134	201311	30416	313715	187428
10	DAR. 1 U.M.	28756	334431	27190	313144	198134	27058	311732	185629

LFD NR.	LANDW. GEN. FLAECHE 1) VON... BIS UNTER... HA	UND ZWAR (SP. 3) BETRIEBE MIT VERPACHTETER EIGENER LF			UNENTGELTLICH ABGEBENER EIGENER LF			LANDW. BETRIEBE MIT GEPACHTETER LF 3) ZUSAMMEN		
		BETRIEBE	ZUS. 1)	LF VERP. 8) HA	BETRIEBE	ZUS. 1)	LF UNENT. ABG. 9) HA	BETRIEBE	ZUS. 1)	LF GEPACHTET HA
01	UNTER 1	1005	573	1357	93	50	21	859	543	255
02	1 - 2	1273	1896	3725	155	198	179	1717	2581	1082
03	2 - 5	1204	3654	2488	207	686	310	3496	11659	4751
04	5 - 10	856	6275	2052	48	269	46	3789	28005	11031
05	10 - 20	377	5440	1352	23	270	24	3647	52844	21497
06	20 - 30	145	3565	363	3	54	1	1763	43165	19717
07	30 - 50	89	3446	315	12	453	39	1557	59469	34430
08	50 UND MEHR	34	3003	1611	3	251	-	949	69396	48835
09	INSGESAMT	4983	27852	13263	544	2231	620	17777	267662	141598
10	DAR. 1 U.M.	3978	27279	11906	451	2181	599	16918	267119	141343

LFD NR.	LANDW. GEN. FLAECHE 1) VON... BIS UNTER... HA	UND ZWAR (SP. 15) BETRIEBE MIT GEPACHTETER LF VON FAMILIENANGEHOERIGEN 4) 5)			ANDEREN VERPAECHTERN			LANDW. BETRIEBE MIT UNENTGELTLICH ZUR BEWIRTSCHAFTUNG ERHALTENER LF		
		BETRIEBE	ZUS. 1)	LF GEP. 10) HA	BETRIEBE	ZUS. 1)	LF GEP. 11) HA	BETRIEBE	ZUS. 1)	LF UNENTG. ERH. HA
01	UNTER 1	340	213	113	575	372	142	120	72	35
02	1 - 2	585	893	401	1341	2014	681	243	347	172
03	2 - 5	973	3382	1362	2985	9967	3389	450	1599	440
04	5 - 10	950	6905	2700	3524	26141	8331	716	5286	1848
05	10 - 20	813	11712	3949	3462	50539	17548	391	5602	1686
06	20 - 30	389	9441	2195	1721	42119	17522	226	5463	1387
07	30 - 50	384	14658	3686	1542	58989	30744	98	3997	839
08	50 UND MEHR	225	15654	2682	946	69225	46153	67	5747	1087
09	INSGESAMT	4659	62858	17088	16096	259366	124510	2311	28113	7494
10	DAR. 1 U.M.	4319	62645	16975	15521	258994	124368	2191	28041	7459

1) SELBSTBEWIRTSCHAFTETE LF UEBERHAUPT.- 2) EINSCHL. BETRIEBE, DIE IHRE GESAMTE EIGENE LF NICHT SELBST BEWIRTSCHAFTEN.- 3) MIT SELBSTBEWIRTSCHAFTETER GEPACHTETER LF.- 4) ALS VERPAECHTER.- 5) VON ELTERN, EHEGATTE UND SONSTIGEN VERWANDTEN UND VERSCHWAEGERTEN DES BETRIEBSINHABERS.- 6) EINSCHL. NICHT SELBSTBEWIRTSCHAFTETE EIGENE LF (VERPACHTETE ODER UNENTGELTLICH ABGEBEBENE EIGENE LF).- 7) SELBSTBEWIRTSCHAFTETE EIGENE LF.- 8) EIGENE VERPACHTETE LF.- 9) UNENTGELTLICH ABGEBEBENE EIGENE LF.- 10) VON FAMILIENANGEHOERIGEN.- 11) VON ANDEREN VERPAECHTERN.

451 BESITZ- UND EIGENTUMSVERHAELTNISSE AN DER LANDW. GENUTZTEN FLAECHE DER LANDW. BETRIEBE 1991

084 RB TUEBINGEN

LFD NR.	LANDW. GEN. FLAECHE 1) VON... BIS UNTER... HA	LANDW. BETRIEBE INSGESAMT		LANDW. BETRIEBE MIT EIGENER LF ZUSAMMEN 2)			UND ZWAR (SP. 3) BETRIEBE MIT SELBSTBEWIRTSCHAFTETER EIGENER LF		
		BETRIEBE	LF 1) HA 2)	BETRIEBE	ZUS. 1)	LF HA EIGENFL. 6)	BETRIEBE	ZUS. 1)	LF HA EIGENFL. 7)
01	UNTER 1	752	357	605	337	1388	568	337	324
02	1 - 2	3099	4458	2977	4287	8511	2970	4279	3807
03	2 - 5	4234	14264	3911	13090	14529	3909	13083	11169
04	5 - 10	4805	34821	4445	32277	29733	4425	32146	25808
05	10 - 20	6333	92964	5688	83832	64970	5664	83524	63154
06	20 - 30	3700	90966	3443	84857	58294	3443	84857	57695
07	30 - 50	3058	116112	2909	110284	64678	2909	110284	63727
08	50 UND MEHR	1252	94303	1170	87520	37802	1167	87263	37100
09	INSGESAMT	27233	448245	25148	416484	279905	25055	415773	262784
10	DAR. 1 U.M.	26481	447888	24543	416147	278517	24487	415436	262460

LFD NR.	LANDW. GEN. FLAECHE 1) VON... BIS UNTER... HA	UND ZWAR (SP. 3) BETRIEBE MIT						LANDW. BETRIEBE MIT GEPACHTETER LF 3)		
		VERPACHTETER EIGENER LF		UNENTGELTLICH ABGEBENER EIGENER LF				ZUSAMMEN		
		BETRIEBE	ZUS. 1) LF VERP. 8) HA	BETRIEBE	ZUS. 1) UNENT. ABG. 9) HA	LF UNENT. ABG. 9) HA	BETRIEBE	ZUS. 1) GEPACHTET HA	LF GEPACHTET	
		9	10	11	12	13	14	15	16	17
01	UNTER 1	180	79	1050	19	15	14	79	45	32
02	1 - 2	1019	1401	4543	65	92	161	712	1087	547
03	2 - 5	1021	3221	3302	123	340	58	1697	6064	2741
04	5 - 10	1178	8391	3889	54	434	36	2816	20716	8261
05	10 - 20	704	10107	1791	37	470	25	4952	73448	29225
06	20 - 30	270	6735	508	28	638	91	3332	82017	32445
07	30 - 50	283	10982	951	18	683	-	2822	107160	51237
08	50 UND MEHR	111	8914	699	5	345	3	1181	87765	56372
09	INSGESAMT	4766	49830	16733	349	3017	388	17591	378302	180860
10	DAR. 1 U.M.	4586	49751	15683	330	3002	374	17512	378257	180828

LFD NR.	LANDW. GEN. FLAECHE 1) VON... BIS UNTER... HA	UND ZWAR (SP. 15) BETRIEBE MIT GEPACHTETER LF VON						LANDW. BETRIEBE MIT UNENTGELTLICH ZUR BEWIRTSCHAFTUNG ERHALTENER LF		
		FAMILIENANGEHOERIGEN 4) 5)			ANDEREN VERPAECHTERN.			ZUSAMMEN		
		BETRIEBE	ZUS. 1) LF GEP. 10) HA	LF GEP. 10) HA	BETRIEBE	ZUS. 1) LF GEP. 11) HA	LF GEP. 11) HA	BETRIEBE	ZUS. 1) UNENTG. ERH. HA	LF UNENTG. ERH.
		18	19	20	21	22	23	24	25	26
01	UNTER 1	31	20	18	48	25	14	6	4	1
02	1 - 2	253	396	205	514	784	342	167	272	104
03	2 - 5	729	2565	1014	1211	4398	1727	347	1285	354
04	5 - 10	831	5861	3184	2363	17520	5077	385	2810	752
05	10 - 20	1258	18325	7799	4670	69525	21426	301	4191	585
06	20 - 30	588	14268	5222	3236	79654	27223	188	4683	826
07	30 - 50	736	28305	7951	2696	102632	43286	204	7760	1148
08	50 UND MEHR	247	18292	2972	1160	86408	53400	82	5873	831
09	INSGESAMT	4673	88032	28365	15898	360946	152495	1680	26878	4601
10	DAR. 1 U.M.	4642	88012	28347	15850	360921	152481	1674	26874	4600

1) SELBSTBEWIRTSCHAFTETE LF UEBERHAUPT.- 2) EINSCHL. BETRIEBE, DIE IHRE GESAMTE EIGENE LF NICHT SELBST BEWIRTSCHAFTEN.- 3) MIT SELBSTBEWIRTSCHAFTETER GEPACHTETER LF.- 4) ALS VERPAECHTER.- 5) VON ELTERN, EHEGATTE UND SONSTIGEN VERWANDTEN UND VERSCHWAEGERTEN DES BETRIEBSINHABERS.- 6) EINSCHL. NICHT SELBSTBEWIRTSCHAFTETE EIGENE LF (VERPACHTETE ODER UNENTGELTLICH ABGEBENE EIGENE LF).- 7) SELBSTBEWIRTSCHAFTETE EIGENE LF.- 8) EIGENE VERPACHTETE LF.- 9) UNENTGELTLICH ABGEBENE EIGENE LF.- 10) VON FAMILIENANGEHOERIGEN.- 11) VON ANDEREN VERPAECHTERN.

# **Anhang**



# Veröffentlichungen zur Landwirtschaftszählung 1979, Agrarberichterstattung 1983 und 1987 sowie zur Landwirtschaftszählung 1991

## Quellenbände der Schriftenreihe "Statistik von Baden-Württemberg"

Band Nr.	Titel	Artikel-Nr.
299	Landwirtschaftszählung 1979	
	Heft 1 Größenstruktur, Rechtsformen, Besitzverhältnisse, Pachtentgelt in land- und forstwirtschaftlichen Betrieben, 200 Seiten, 11,- DM	2211 79001
	Heft 2 Kulturarten und Anbauverhältnisse der land- und forstwirtschaftlichen Betriebe, 156 Seiten, 10,- DM	2211 79002
	Heft 3 Viehhaltung der land- und forstwirtschaftlichen Betriebe, 124 Seiten, 9,- DM	2211 79003
	Heft 4 Arbeits- und Beschäftigungsverhältnisse, Betriebssysteme und sozialökonomische Struktur der landwirtschaftlichen Betriebe, 300 Seiten, 15,- DM	2211 79004
	Heft 5 Ausgewählte Ergebnisse für landwirtschaftliche Vergleichsgebiete und Kreise, 264 Seiten, 14,- DM	2211 79005
310	Gemeindestatistik 1982	
	Heft 2 Landwirtschaftszählung/Agrarberichterstattung 1979: Betriebsgrößenstruktur, Bodennutzung und Viehhaltung, 114 Seiten, 9,- DM	2831 79003
	Heft 3 und 4 Landwirtschaftszählung/Agrarberichterstattung 1979: Sozialökonomische Betriebstypisierung und Betriebssystematik – Besitz- und Arbeitsverhältnisse, 118 Seiten, 9,- DM	2831 79004
280	Heft 4 Bodennutzung und Viehhaltung sowie Größenstruktur land- und forstwirtschaftlicher Betriebe nach Landwirtschaftsbezirken 1979, 96 Seiten, 7,- DM	2831 79002
297	Struktur- und Absatzverhältnisse im Weinbau 1979/80, Ergebnisse der Weinbauerhebung, 216 Seiten, 10,- DM	2231 80001
337	Strukturverhältnisse im Gartenbau 1981/82, 194 Seiten, – Vergriffen –	2221 82001
320	Heft 3 Viehhaltung, Bodennutzung und Größenstruktur land- und forstwirtschaftlicher Betriebe nach Landwirtschaftsbezirken und Gemarkungen 1982/83, 138 Seiten, 9,- DM	2831 82001
330	Gemeindestatistik 1984	
	Heft 3 Agrarberichterstattung 1983: Betriebsgrößenstruktur, Bodennutzung und Viehhaltung, 114 Seiten, 9,- DM. – Vergriffen –	2831 83001
	Heft 5 Agrarberichterstattung 1983: Sozialökonomische Betriebstypisierung, Betriebssystematik (Gemeindeergebnisse); Betriebssystematik, Bodennutzung und Viehhaltung (Kreisergebnisse), 109 Seiten, 9,- DM. – Vergriffen –	2831 84002
341	Agrarberichterstattung 1983: Betriebsgrößenstruktur, Bodennutzung, Viehhaltung und Besitzverhältnisse, 174 Seiten, – Vergriffen –	2216 83001
354	Agrarberichterstattung 1983: Betriebssysteme, sozialökonomische Betriebstypen und Arbeitsverhältnisse, 212 Seiten, 12,- DM	2216 83002
380	Heft 3 Agrarberichterstattung 1987: Betriebsgrößenstruktur, Bodennutzung und Viehhaltung, 114 Seiten, 10,- DM	2831 87001
392	Agrarberichterstattung 1987: Betriebsgrößenstruktur, Bodennutzung, Viehhaltung und Besitzverhältnisse, 168 Seiten, 13,- DM	2216 87001

## Noch: Quellenbände der Schriftenreihe "Statistik von Baden-Württemberg"

Band Nr.	Titel		Artikel-Nr.
400	Heft 2	Bodennutzung 1987, Viehhaltung 1988 und Struktur landwirtschaftlicher Betriebe 1987 in den Landwirtschaftsamtbezirken, 200 Seiten, 14,- DM	2831 88001
	Heft 3	Agrarberichterstattung 1987: Sozialökonomische Betriebstypisierung, Betriebssystematik (Gemeindeergebnisse)- Betriebssystematik, Bodennutzung und Viehhaltung (Kreisergebnisse), 110 Seiten, 11,- DM	2831 87002
414		Agrarberichterstattung 1987: Betriebssysteme, sozialökonomische Betriebstypen und Arbeitsverhältnisse, 208 Seiten, 15,- DM	2216 87002
463	Landwirtschaftszählung/Agrarberichterstattung 1991		
	Heft 1	Größenstruktur, Rechtsformen, Besitzverhältnisse, Pachtentgelt in land- und forstwirtschaftlichen Betrieben	2211 91001
	Heft 2	Kulturarten und Anbauverhältnisse der land- und forstwirtschaftlichen Betriebe	2211 91002
	Heft 3	Viehhaltung der land- und forstwirtschaftlichen Betriebe – in Vorbereitung –	2211 91003
	Heft 4	Arbeits- und Beschäftigungsverhältnisse, Betriebssysteme und sozialökonomische Struktur der landwirtschaftlichen Betriebe – in Vorbereitung –	2211 91004
	Heft 5	Ergebnisse für landwirtschaftliche Vergleichsgebiete und Kreise	2211 91005
	Heft 6	Karthographie – in Vorbereitung –	2211 91006
470	Gemeindestatistik 1993		
	Heft 2	Betriebsgrößenstruktur, Bodennutzung und Viehhaltung 1991	2831 91001
	Heft 3 und	Sozialökonomische Betriebstypisierung und Betriebssystematik 1991	
	Heft 4	Besitz- und Arbeitsverhältnisse 1991	2831 91002



# Statistische Berichte der Reihe Agrarwirtschaft

a) 1979

Agrarwirtschaft Nr.	Titel	Artikel- Nr.
37/81	C IV 1 - 1979 Personal- und Arbeitsverhältnisse in den landwirtschaftlichen Betrieben im April 1979	3951 79002
18/81	C / LZ 1979 - 1 Land- und forstwirtschaftliche Betriebe nach Bodennutzung und Größenstruktur – Ergebnisse der Landwirtschaftszählung 1979 –	5311 79001
24/81	C / LZ 1979 - 2 Landwirtschaftliche Betriebe mit Ackerland nach dem Anbauumfang wichtiger Fruchtarten – Ergebnisse der Landwirtschaftszählung 1979 –	5317 79001
30/81	C / LZ 1979/80 - 3 Weinbaubetriebe nach Betriebsart und Besitzverhältnissen – Ergebnisse der Weinbauerhebung 1979/80 –	5332 80001
45/81	C / LZ 1979 - 4 Betriebssysteme in Landwirtschaft, Gartenbau und Forstwirtschaft nach Größenklassen des Standardbetriebseinkommens und der landwirtschaftlich genutzten Fläche 1979 – Ergebnisse der Landwirtschaftszählung 1979 –	5333 79001
47/81	C / LZ 1979 - 5 Landwirtschaftliche Betriebe nach Betriebstypen und sozialökonomischer Gliederung 1979 – Ergebnisse der Landwirtschaftszählung 1979 –	5334 79001
60/81	C / LZ 1979 - 6 Grunddaten zur sozialökonomischen Gliederung der land- und forstwirtschaftlichen Betriebe – Ergebnisse der Landwirtschaftszählung 1979 –	5319 79001
82/81	C / LZ 1979 - 7 Flächennutzung und Viehbestände in ausgewählten Betriebsformen und sozialökonomischen Betriebstypen – Ergebnisse der Landwirtschaftszählung 1979 –	5335 79001
5/82	C / LZ 1979 - 8 Landwirtschaftliche Betriebe mit Dauergrünland 1979 – Ergebnisse der Landwirtschaftszählung 1979 –	5316 79001
35/82	C / LZ 1979 - 9 Landwirtschaftliche Betriebe mit Zimmervermietung an Ferien- oder Kurgäste 1979 – Ergebnisse der Landwirtschaftszählung 1979 –	5336 79001
12/83	C / LZ 1981/82 - 10 Betriebe mit Anbau von Gartengewächsen zum Verkauf – Ergebnisse der Gartenbauerhebung 1981/82 –	5337 82001
33/83	C / LZ 1981/82 - 11 Strukturdaten der Gartenbaubetriebe mit Schwerpunkt Erzeugung – Ergebnisse der Gartenbauerhebung 1981/82 –	5325 82001
52/83	C / LZ 1981/82 - 12 Strukturdaten der Binnenfischerei 1981/82 – Ergebnisse der Binnenfischereierhebung 1981/82 –	5323 82001

**Noch: Statistische Berichte der Reihe Agrarwirtschaft  
b) 1983**

Agrarwirtschaft Nr.	Titel	Artikel- Nr.
62/83	C IV 1 - j/83 Personal- und Arbeitsverhältnisse in den landwirtschaftlichen Betrieben im April 1983 – Ergebnisse der Agrarberichterstattung 1983 –	3451 83001
3/84	C IV 9 - j/83 Besitzverhältnisse in der Landwirtschaft – Ergebnisse der Agrarberichterstattung 1983 –	3467 83001
11/84	C IV 9 - 2/83 Land- und forstwirtschaftliche Betriebe nach Hauptnutzungs-, Kultur- und Fruchtarten sowie nach Rechtsformen – Ergebnisse der Agrarberichterstattung 1983 –	3467 83002
12/84	C IV 9 - 3/83 Landwirtschaftliche Betriebe mit Ackerland nach dem Anbauumfang wichtiger Fruchtarten – Ergebnisse der Agrarberichterstattung 1983 –	3467 83003
16/84	C IV 9 - 4/83 Dauergrünland und Viehhaltung in den landwirtschaftlichen Betrieben 1983 – Ergebnisse der Agrarberichterstattung 1983 –	3467 83004
72/84	C IV 9 - 5/83 Landwirtschaftliche Betriebe in sozialökonomischer Gliederung und nach ausgewählten Betriebssystemen – Ergebnisse der Agrarberichterstattung 1983 –	3467 83005
75/84	C IV 9 - 6/83 Betriebssysteme in Landwirtschaft, Gartenbau und Forstwirtschaft nach Größenklassen des Standardbetriebseinkommens und der landwirtschaftlich genutzten Fläche – Ergebnisse der Agrarberichterstattung 1983 –	3467 84006

**c) 1987**

4/88	C IV 1 - j/87 Personal- und Arbeitsverhältnisse in den landwirtschaftlichen Betrieben im April 1987 – Ergebnisse der Agrarberichterstattung 1987 –	3451 87001
6/88	C IV 9 - 2j/87 (1) Besitzverhältnisse in der Landwirtschaft – Ergebnisse der Agrarberichterstattung 1987 –	3467 87001
11/88	C IV 9 - 2j/87 (2) Land- und forstwirtschaftliche Betriebe nach Hauptnutzungs-, Kultur- und Fruchtarten sowie nach Rechtsformen – Ergebnisse der Agrarberichterstattung 1987 –	3467 87002
12/88	C IV 9 - 2j/87 (3) Landwirtschaftliche Betriebe mit Ackerland nach dem Anbauumfang wichtiger Fruchtarten – Ergebnisse der Agrarberichterstattung 1987 –	3467 87003
19/88	C IV 9 - 4j/87 (4) Dauergrünland und Viehhaltung in den landwirtschaftlichen Betrieben – Ergebnisse der Agrarberichterstattung 1987 –	3467 87004
81/88	C IV 9 - 2j/87 (5) Landwirtschaftliche Betriebe in sozialökonomischer Gliederung und nach ausgewählten Betriebssystemen – Ergebnisse der Agrarberichterstattung 1987 –	3467 87005
13/89	C IV 9 - 2j/87 (6) Betriebssysteme in Landwirtschaft, Gartenbau und Forstwirtschaft nach Größenklassen des Standardbetriebseinkommens und der landwirtschaftlich genutzten Fläche – Ergebnisse der Agrarberichterstattung 1987 –	3467 87006
31/88	C IV 9 - S/87 (7) Hofnachfolge in der Landwirtschaft – Ergebnisse der Agrarberichterstattung 1987 –	3467 87007

**Noch: Statistische Berichte der Reihe Agrarwirtschaft  
d) 1991**

Agrarwirtschaft Nr.	Titel	Artikel- Nr.
31/92	C IV 1 - j/91 Personal- und Arbeitsverhältnisse in den landwirtschaftlichen Betrieben im April 1991	3451 91001
66/92	C IV 7 - j/91 (2) Landwirtschaftliche Betriebe in den Gemeinden und Bezirken der Ämter für Landwirtschaft in Baden-Württemberg 1991 nach Größenklassen der landwirtschaftlich genutzten Fläche und nach Haupt- und Nebenerwerb	3465 91002
48/93	C IV 7 - 4j/91 (3) Flächenauf- und -abstockung landwirtschaftlicher Betriebe 1987 bis 1991 – Wanderungsverhalten nach Größenklassen der LF und Erwerbsform –	3471 91001
33/92	C IV 9 - 2j/91 (1) Besitzverhältnisse in der Landwirtschaft – Ergebnisse der Landwirtschaftszählung 1991 –	3467 91001
59/92	C IV 9 - 2j/91 (2) Land- und forstwirtschaftliche Betriebe nach Hauptnutzungs-, Kultur- und Fruchtarten sowie nach Rechtsformen – Ergebnisse der Landwirtschaftszählung 1991 –	3467 91002
72/92	C IV 9 - 2j (3) Landwirtschaftliche Betriebe mit Ackerland in Baden-Württemberg nach dem Anbauumfang wichtiger Fruchtarten – Ergebnisse der Landwirtschaftszählung 1991 –	3467 91003
73/92	C IV 9 - 4j/91 (4) Dauergrünland und Viehhaltung in den landwirtschaftlichen Betrieben in Baden-Württemberg – Ergebnisse der Landwirtschaftszählung 1991 –	3467 91004
22/93	C IV 9 - 2j/91 (5) Landwirtschaftliche Betriebe nach sozialökonomischen Betriebstypen und ausgewählten Betriebssystemen – Ergebnisse der Landwirtschaftszählung 1991 –	3467 91005
8/93	C IV 9 - 2j/91 (6) Betriebssysteme in Landwirtschaft, Gartenbau und Forstwirtschaft in Baden-Württemberg nach Größenklassen des Standardbetriebseinkommens und der landwirtschaftlich genutzten Fläche – Ergebnisse der Landwirtschaftszählung 1991 –	3467 91006
16/93	C/LZ 1991 - 6 Grunddaten zur sozialökonomischen Gliederung der land- und forstwirtschaftlichen Betriebe – Ergebnisse der Landwirtschaftszählung 1991 –	5319 91001
42/93	C/LZ 1991 - 7 Flächennutzung und Viehbestände des Betriebsbereiches Landwirtschaft nach Betriebsformen und sozialökonomischen Betriebstypen – Ergebnisse der Landwirtschaftszählung 1991 –	5335 91001

**In Vorbereitung:**

Landwirtschaftliche Betriebe mit Anfall von Festmist und Gülle in Baden-Württemberg – Ergebnisse der Landwirtschaftszählung 1991 –

Hofnachfolge in der Landwirtschaft in Baden-Württemberg – Ergebnisse der Landwirtschaftszählung 1991 –

Landwirtschaftliche Betriebe mit Zimmervermietung in Baden-Württemberg – Ergebnisse der Landwirtschaftszählung 1991 –



Rechtsgrundlagen, Auskunftspflicht und statistische Geheimhaltung sind dem Informationsblatt, das Bestandteil dieses Erhebungsvordrucks ist, zu entnehmen.

Statistisches Landesamt  
Baden-Württemberg  
Postfach 106033  
7000 Stuttgart 10

Gemeinde-Kennziffer

Kenn-Nr. des Betriebes

Vordruck S  
Nr.

Bei 2 und  
mehr

**Landwirtschaftszählung 1991**  
(zugleich Agrarberichterstattung 1991)

**Repräsentative Erhebung in der Landwirtschaft**

- einschließlich Gartenbau und Weinbau -

**Erläuterungen und Hinweise zum Ausfüllen des Erhebungsvordrucks**

1. Für die Beantwortung der Fragen gibt es folgende Möglichkeiten:

a) **Ankreuzen** vorgegebener Antworten (soweit zutreffend) ..... zum Beispiel



b) **Eintragen**

- der zutreffenden **Anzahl** ..... zum Beispiel



- der zutreffenden **Kennziffer** ..... zum Beispiel



c) **Klartexteintragungen** (in Worten) ..... zum Beispiel

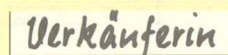

2. Aus Gründen der Übersichtlichkeit wurde auf eine geschlechtsspezifische Bezeichnung (z. B. Betriebsinhaber/in) verzichtet.

3. Für die Beantwortung der mit dem Buchstaben P gekennzeichneten Fragen wird auf Wunsch ein Einzelperson-Erhebungsvordruck (PS) ausgehändigt.

# 1 Besitz- und Eigentumsverhältnisse an der landwirtschaftlich genutzten Fläche

				LF		
				Hektar	Ar	
Landwirtschaftlich genutzte Fläche (LF) des Betriebes (übernehmen aus dem Erhebungsvordruck der Bodennutzungshaupterhebung 1991, Code 152)				001		
abzüglich	gepachtete LF (Grundstücks- und Hofpacht)	von Eltern, Ehegatte und sonstigen Verwandten und Verschwägerten des Betriebsinhabers	- 002			
		von anderen Verpächtern	- 003			
	unentgeltlich zur Bewirtschaftung erhaltene LF		- 004			
Eigene selbstbewirtschaftete landwirtschaftlich genutzte Fläche (LF)				= 005		
zuzüglich	verpachtete LF		+ 006			
	unentgeltlich zur Bewirtschaftung abgegebene LF		+ 007			
Eigene landwirtschaftlich genutzte Fläche (LF)				= 008		

Bitte  
übertragen  
nach Frage 009

# 2 Pachtflächen und Pachtpreise

- Ohne Pachtungen von Familienangehörigen -

			Gepachtete Fläche		Derzeitige Jahrespacht für diese Fläche		Innerhalb der letzten zwei Jahre erstmals gepachtete Flächen und Flächen mit Pachtpreisänderung		
			Hektar	Ar	volle DM		gepachtete Fläche		derzeitige Jahrespacht für diese Fläche
							Hektar	Ar	volle DM
Von „anderen Verpächtern“ gepachtete LF			009		010				
Grundstücks- und Parzellen- pacht	Ackerland (ohne Unterglasflächen)	011			012		013		014
	Dauergrünland	015			016		017		018
	Baumobstanlagen	019			020		021		022
	Rebland	023			024		025		026
	sonstige LF (einschl. gemischter Pachtungen, für die Pachtentgelte nicht getrennt angegeben werden können, z. B. von Acker- und Dauergrünland)	027			028		029		030
Geschlossene Hofpacht (mit Gebäuden)			031		032				

### 3 Betriebsinhaber und seine auf dem Betrieb lebenden Familienangehörigen (einschl. Kinder) im April 1991

Im Betrieb mithelfende Verwandte und Verschwägerte des Betriebsinhabers, die außerhalb des Betriebes leben, werden im Abschnitt 5 bzw. 6 erfaßt.

Lfd. Nr. der Person	Bei mehr als 8 Personen bitte Zweitexemplar verwenden	040	0 0 1	0 0 2	0 0 3	0 0 4	0 0 5	0 0 6	0 0 7	0 0 8
Nebenstehend bitte zuerst alle <b>familienangehörigen Haushaltsmitglieder</b> mit Verwandtschafts- oder Schwägerschaftsverhältnis zum Betriebsinhaber eintragen (z. B. <i>Sohn, Schwiegermutter</i> )			Betriebsinhaber	Ehegatte						
Kennziffer bitte eintragen			1	2						
Kinder (auch Stief-, Schwieger-, Pflege-, Adoptivkinder) ..... = 3 Enkel ..... = 4 Eltern, Schwiegereltern .. = 5 Großeltern ..... = 6 Sonstige ..... = 7										
Geschlecht	männlich	042	<input type="radio"/> 1	<input type="radio"/> 1	<input type="radio"/> 1	<input type="radio"/> 1	<input type="radio"/> 1	<input type="radio"/> 1	<input type="radio"/> 1	<input type="radio"/> 1
	weiblich		<input type="radio"/> 2	<input type="radio"/> 2	<input type="radio"/> 2	<input type="radio"/> 2	<input type="radio"/> 2	<input type="radio"/> 2	<input type="radio"/> 2	<input type="radio"/> 2
Geburtsstag	Januar bis März	043	<input type="radio"/> 1	<input type="radio"/> 1	<input type="radio"/> 1	<input type="radio"/> 1	<input type="radio"/> 1	<input type="radio"/> 1	<input type="radio"/> 1	<input type="radio"/> 1
	April bis Dezember		<input type="radio"/> 2	<input type="radio"/> 2	<input type="radio"/> 2	<input type="radio"/> 2	<input type="radio"/> 2	<input type="radio"/> 2	<input type="radio"/> 2	<input type="radio"/> 2
Geburtsjahr (nur Endziffern eintragen)		z. B. 1898 = <u>9 8</u> 1950 = <u>5 0</u>	044							
Wer ist Betriebsleiter?			045	<input type="radio"/> 1	<input type="radio"/> 1	<input type="radio"/> 1	<input type="radio"/> 1	<input type="radio"/> 1	<input type="radio"/> 1	<input type="radio"/> 1

Tätigkeiten in den 4 Wochen vom 01. bis 28. April 1991	für diesen <b>Betrieb</b> (ohne Haushalt)	Arbeitswochen im April	046								
		Arbeitsstunden je Woche	047								
	für den <b>Haushalt</b> des Betriebsinhabers	Arbeitswochen im April	048								
		Arbeitsstunden je Woche	049								
	in <b>anderer Erwerbstätigkeit</b>	Arbeitswochen im April	050								
		Arbeitsstunden je Woche	051								
	nicht beschäftigt		052	<input type="radio"/> 1	<input type="radio"/> 1	<input type="radio"/> 1	<input type="radio"/> 1	<input type="radio"/> 1	<input type="radio"/> 1	<input type="radio"/> 1	<input type="radio"/> 1

P Mitgliedschaft <sup>1)</sup> von Betriebsinhaber, Ehegatte und im Betrieb beschäftigten Familienangehörigen im Jahr 1990 in der:	landw. Alterskasse?	053	<input type="radio"/> 1	<input type="radio"/> 1	<input type="radio"/> 1	<input type="radio"/> 1	<input type="radio"/> 1	<input type="radio"/> 1	<input type="radio"/> 1	<input type="radio"/> 1
	gesetzlichen Rentenversicherung?	054	<input type="radio"/> 2	<input type="radio"/> 2	<input type="radio"/> 2	<input type="radio"/> 2	<input type="radio"/> 2	<input type="radio"/> 2	<input type="radio"/> 2	<input type="radio"/> 2

P Aus welchen <b>Quellen</b> bezogen Betriebsinhaber, Ehegatte und im Betrieb beschäftigte Familienangehörige ein <b>außerbetriebliches Einkommen</b> im Zeitraum April 1990 bis März 1991?	Einkommen aus anderer Erwerbstätigkeit	055	<input type="radio"/> 1	<input type="radio"/> 1	<input type="radio"/> 1	<input type="radio"/> 1	<input type="radio"/> 1	<input type="radio"/> 1	<input type="radio"/> 1	<input type="radio"/> 1
	Altersgeld für Landwirte, Landabgaberente, Produktionsaufgaberente	056	<input type="radio"/> 2	<input type="radio"/> 2	<input type="radio"/> 2	<input type="radio"/> 2	<input type="radio"/> 2	<input type="radio"/> 2	<input type="radio"/> 2	<input type="radio"/> 2
	Rente, Pension, Arbeitslosengeld/-hilfe, Sozialhilfe	057	<input type="radio"/> 3	<input type="radio"/> 3	<input type="radio"/> 3	<input type="radio"/> 3	<input type="radio"/> 3	<input type="radio"/> 3	<input type="radio"/> 3	<input type="radio"/> 3
	Einkommen aus Verpachtung, Vermietung, Kapitalvermögen und dgl.	058	<input type="radio"/> 4	<input type="radio"/> 4	<input type="radio"/> 4	<input type="radio"/> 4	<input type="radio"/> 4	<input type="radio"/> 4	<input type="radio"/> 4	<input type="radio"/> 4

<sup>1)</sup> Ohne mitversicherte Familienangehörige, ohne Leistungsempfänger.

059

### noch: Abschnitt 3

### Fragen an den Betriebsinhaber und seinen Ehegatten

Bei außerbetrieblichem Einkommen (siehe Seite 3 zu Fragen 055-058)

Welches **Jahres-Nettoeinkommen** von Betriebsinhaber und/oder Ehegatte **zusammen** war schätzungsweise höher?

– das aus den **außerbetrieblichen** Quellen  1  
 oder **060**  
 – das aus diesem **Betrieb**  2

Zutreffendes bitte ankreuzen

Hinweis: Diese Angabe dient zur Unterscheidung von Zu- und Nebenerwerbsbetrieben.

	0   0   1	0   0   2																
	Betriebsinhaber	Ehegatte																
<p><b>P</b> Wie hoch war das <b>Jahres-Nettoeinkommen</b> aus den <b>außerbetrieblichen</b> Quellen 1990?</p> <p>DM von ... bis unter ... Kennziffer</p> <table style="width: 100%; border-collapse: collapse;"> <tr><td>unter 2000 .....</td><td>= 1</td></tr> <tr><td>2000 – 5000 .....</td><td>= 2</td></tr> <tr><td>5000 – 10000 .....</td><td>= 3</td></tr> <tr><td>10000 – 15000 .....</td><td>= 4</td></tr> <tr><td>15000 – 20000 .....</td><td>= 5</td></tr> <tr><td>20000 – 30000 .....</td><td>= 6</td></tr> <tr><td>30000 – 50000 .....</td><td>= 7</td></tr> <tr><td>50000 und mehr .....</td><td>= 8</td></tr> </table>	unter 2000 .....	= 1	2000 – 5000 .....	= 2	5000 – 10000 .....	= 3	10000 – 15000 .....	= 4	15000 – 20000 .....	= 5	20000 – 30000 .....	= 6	30000 – 50000 .....	= 7	50000 und mehr .....	= 8	Bitte Kennziffer eintragen 061 <input type="text"/> <input type="text"/> <input type="text"/> 062 <input type="text"/> <input type="text"/> <input type="text"/>	
unter 2000 .....	= 1																	
2000 – 5000 .....	= 2																	
5000 – 10000 .....	= 3																	
10000 – 15000 .....	= 4																	
15000 – 20000 .....	= 5																	
20000 – 30000 .....	= 6																	
30000 – 50000 .....	= 7																	
50000 und mehr .....	= 8																	

<p><b>P</b> Welche <b>andere Erwerbstätigkeit</b> außerhalb dieses landw. Betriebes hat der Betriebsinhaber und/oder sein Ehegatte (auch zeitweise) im Jahr 1990 ausgeübt? (bei Wechsel der Tätigkeit bitte Schwerpunkt angeben)</p>	Art dieser Tätigkeit (Beruf) z. B. Verkäuferin, Verwaltungsangestellte, Mechaniker, Polier	Ausgeübte Tätigkeit (Beruf)			
	063	064	065	066	067
	Genauere Bezeichnung des Wirtschaftszweiges				
	Wirtschaftszweig (Branche, Behörde) z. B. Einzelhandelsgeschäft, Gemeindeverwaltung, Autowerkstatt, Bauunternehmen				

### 4 Fragen an den Betriebsinhaber zur Weiterführung dieses Betriebes („Hofnachfolge“)

– Nur für Betriebsinhaber von 45 Jahren und älter –

Ist eine Person vorhanden, die diesen Betrieb – aufgrund einer Vereinbarung, Absprache oder sonstigen Verständigung – zu gegebener Zeit übernehmen wird?	<b>070</b>	ja <input type="radio"/> 1    nein <input type="radio"/> 2    ungewiß <input type="radio"/> 3  Wenn „nein“ oder „ungewiß“, weiter bei Abschnitt 5	
Wenn ja: Angaben zur Person des voraussichtlichen Hofnachfolgers	Geschlecht	männlich <input type="text"/> <b>071</b> weiblich <input type="text"/>	<input type="radio"/> 1 <input type="radio"/> 2
	Derzeitiges Alter	unter 15 Jahre <input type="text"/>	<input type="radio"/> 1
		15 bis unter 25 Jahre <input type="text"/>	<input type="radio"/> 2
		25 bis unter 35 Jahre <input type="text"/>	<input type="radio"/> 3
		35 Jahre und älter <input type="text"/>	<input type="radio"/> 4
	Berufsbildung vorhanden oder vorgesehen?	eine landw. Berufsbildung <input type="text"/>	<input type="radio"/> 1
		eine nichtlandw. Berufsbildung <input type="text"/>	<input type="radio"/> 2
		keine Berufsbildung <input type="text"/>	<input type="radio"/> 3
	Mitarbeit in diesem Betrieb?	ständig <input type="text"/>	<input type="radio"/> 1
		gelegentlich <input type="text"/>	<input type="radio"/> 2
		keine Mitarbeit <input type="text"/>	<input type="radio"/> 3



## 5 Ständig im Betrieb Beschäftigte, die keine Familienangehörigen des Betriebsinhabers sind, im April 1991 \*)

Einschließlich im Betrieb mithelfende Verwandte und Verschwägerte des Betriebsinhabers, die außerhalb des Betriebes leben.

Lfd. Nr. der Person	Bei mehr als 6 Personen bitte Ergänzungsvordruck (E) verwenden	080	0   0   1	0   0   2	0   0   3	0   0   4	0   0   5	0   0   6
Hier bitte alle ständig im Betrieb oder Haushalt des Betriebsinhabers beschäftigten Arbeitskräfte mit der Bezeichnung ihrer Tätigkeit eintragen → (z. B. Schlepperfahrer, Verwalter, Gärtner, Auszubildender, Praktikant)								
Geschlecht	männlich	081	<input type="radio"/> 1	<input type="radio"/> 1	<input type="radio"/> 1	<input type="radio"/> 1	<input type="radio"/> 1	<input type="radio"/> 1
	weiblich		<input type="radio"/> 2	<input type="radio"/> 2	<input type="radio"/> 2	<input type="radio"/> 2	<input type="radio"/> 2	<input type="radio"/> 2
Geburtsstag	Januar bis März	082	<input type="radio"/> 1	<input type="radio"/> 1	<input type="radio"/> 1	<input type="radio"/> 1	<input type="radio"/> 1	<input type="radio"/> 1
	April bis Dezember		<input type="radio"/> 2	<input type="radio"/> 2	<input type="radio"/> 2	<input type="radio"/> 2	<input type="radio"/> 2	<input type="radio"/> 2
Geburtsjahr (nur Endziffern eintragen)		z. B. 1960 =	6	0	083			
Wer ist Betriebsleiter ?		084	<input type="radio"/> 1	<input type="radio"/> 1	<input type="radio"/> 1	<input type="radio"/> 1	<input type="radio"/> 1	<input type="radio"/> 1
Tätigkeiten in den 4 Wochen vom 01. bis 28. April 1991	für diesen Betrieb (ohne Haushalt)	Arbeitswochen im April	085					
		Arbeitsstunden je Woche	086					
	für den Haushalt des Betriebsinhabers	Arbeitswochen im April	087					
		Arbeitsstunden je Woche	088					
Beschäftigte in Kost und Wohnung		089	<input type="radio"/> 1	<input type="radio"/> 1	<input type="radio"/> 1	<input type="radio"/> 1	<input type="radio"/> 1	<input type="radio"/> 1
Stellung im Beruf	Auszubildender (einschl. Praktikant)	090	<input type="radio"/> 1	<input type="radio"/> 1	<input type="radio"/> 1	<input type="radio"/> 1	<input type="radio"/> 1	<input type="radio"/> 1
	Arbeiter		<input type="radio"/> 2	<input type="radio"/> 2	<input type="radio"/> 2	<input type="radio"/> 2	<input type="radio"/> 2	<input type="radio"/> 2
	Angestellter		<input type="radio"/> 3	<input type="radio"/> 3	<input type="radio"/> 3	<input type="radio"/> 3	<input type="radio"/> 3	<input type="radio"/> 3
	Beamter		<input type="radio"/> 4	<input type="radio"/> 4	<input type="radio"/> 4	<input type="radio"/> 4	<input type="radio"/> 4	<input type="radio"/> 4
Für Arbeiter	Abgeschlossene landwirtschaftliche Berufsausbildung	ja	091	<input type="radio"/> 1	<input type="radio"/> 1	<input type="radio"/> 1	<input type="radio"/> 1	<input type="radio"/> 1
		nein		<input type="radio"/> 2	<input type="radio"/> 2	<input type="radio"/> 2	<input type="radio"/> 2	<input type="radio"/> 2
	Tätigkeit als Maschinenführer, Schlepperfahrer (ohne Betriebshandwerker)	ja	092	<input type="radio"/> 1	<input type="radio"/> 1	<input type="radio"/> 1	<input type="radio"/> 1	<input type="radio"/> 1
		nein		<input type="radio"/> 2	<input type="radio"/> 2	<input type="radio"/> 2	<input type="radio"/> 2	<input type="radio"/> 2
Entlohnung	Monatslohn	093	<input type="radio"/> 1	<input type="radio"/> 1	<input type="radio"/> 1	<input type="radio"/> 1	<input type="radio"/> 1	
	Stundenlohn		<input type="radio"/> 2	<input type="radio"/> 2	<input type="radio"/> 2	<input type="radio"/> 2	<input type="radio"/> 2	
*) Hierzu zählen Personen, die in einem unbefristeten oder auf mindestens 3 Monate abgeschlossenem Arbeitsverhältnis zum Betrieb stehen.								094

## 6 Nicht ständig im Betrieb Beschäftigte, die keine Familienangehörigen des Betriebsinhabers sind, im April 1991

Einschließlich im Betrieb mithelfende Verwandte und Verschwägerte des Betriebsinhabers, die außerhalb des Betriebes leben und nicht im Abschnitt 5 erfasst sind.

Wieviel nicht ständig im Betrieb beschäftigte Personen, die keine Familienangehörigen des Betriebsinhabers sind, waren für diesen Betrieb in den 4 Wochen vom 01. bis 28. April 1991 tätig ?	Männer	Zahl der Beschäftigten	100	
		Arbeitsleistung in vollen Arbeitstagen <sup>1)</sup> insgesamt	101	
	Frauen	Zahl der Beschäftigten	102	
		Arbeitsleistung in vollen Arbeitstagen <sup>1)</sup> insgesamt	103	
				104

<sup>1)</sup> 8 Stunden = 1 Arbeitstag

## 7 Buchführung

Besteht für diesen Betrieb Buchführung mit Jahresabschluß? (Aufzeichnung aller Einnahmen und Ausgaben des Betriebes, jährliche „Inventaraufnahme“, Aufstellung einer „Gewinn- und Verlustrechnung“)	<b>110</b>	ja <input type="radio"/> 1    nein <input type="radio"/> 2	Wenn „nein“, weiter bei Abschnitt 8
Wenn ja: Erfolgt die Buchführung aufgrund steuergesetzlicher Vorschriften?	<b>111</b>	ja <input type="radio"/> 1    nein <input type="radio"/> 2	

## 8 Vermietung von Unterkünften an Ferien- oder Kurgäste, Vermietung von Campingstellplätzen

- Ohne Unterkünfte, die zu einem/r Hotel, Gasthof, Pension, Kurheim oder einem Sanatorium gehören -

Hatten Sie im Jahre 1990 Unterkünfte an Ferien- und Kurgäste oder Campingstellplätze vermietet?		<b>120</b>	ja <input type="radio"/> 1    nein <input type="radio"/> 2	Wenn „nein“, weiter bei Abschnitt 9
Wenn ja: Art der Unterkünfte	Zimmer	Zahl der Betten	<b>121</b>	
		Zahl der Übernachtungen insgesamt	<b>122</b>	
	Wohnung/Appartement (Ferienwohnung)	Zahl der Betten	<b>123</b>	
		Zahl der Übernachtungen insgesamt	<b>124</b>	
	Ferienhaus	Zahl der Betten	<b>125</b>	
		Zahl der Übernachtungen insgesamt	<b>126</b>	
Campingstellplätze (ohne Dauercamping)	Zahl der Stellplätze	<b>127</b>		

## 9 Referenzmenge nach der Milch-Garantiemengen-Verordnung

Sind Sie Inhaber einer Referenzmenge nach der Milch-Garantiemengen-Verordnung?	<b>130</b>	ja <input type="radio"/> 1    nein <input type="radio"/> 2	Wenn „nein“, weiter bei Abschnitt 10
Wenn ja: Wie hoch war die Ihnen von der Molkerei zugeteilte Anlieferungs-Referenzmenge am 31. März 1991? (nach Abzug der ausgesetzten und stillgelegten Referenzmenge)	<b>131</b>	kg	

## 10 Festmist und Gülle

- Frage 146 ist auch von Betrieben ohne Vieh zu beantworten -

Sind in diesem Betrieb im Zeitraum April 1990 bis März 1991 angefallen:	Festmist und Jauche?	<b>140</b>	ja <input type="radio"/> 1    nein <input type="radio"/> 2	
	Gülle (Flüssigmist)?	<b>141</b>	ja <input type="radio"/> 1    nein <input type="radio"/> 2	
Bei Anfall von Gülle im Betrieb	Wie groß ist die Lagerkapazität dieses Betriebes für Gülle?	<b>142</b>	m <sup>3</sup>	
	Für wieviel Monate der Stallhaltungsperiode reicht diese Lagerkapazität ohne zwischenzeitliches Ausbringen der Gülle aus?	<b>143</b>	volle Monate	
	Ist Gülle aus diesem Betrieb ausgebracht worden	auf selbstbewirtschafteten Flächen dieses Betriebes?	<b>144</b>	ja <input type="radio"/> 1    nein <input type="radio"/> 2
		auf Flächen anderer Betriebe?	<b>145</b>	ja <input type="radio"/> 1    nein <input type="radio"/> 2
Ist Gülle aus anderen Betrieben übernommen und auf selbstbewirtschafteten Flächen dieses Betriebes ausgebracht worden?		<b>146</b>	ja <input type="radio"/> 1    nein <input type="radio"/> 2	

## 11 Berufsbildung von Betriebsinhaber, Ehegatte und Betriebsleiter

			Betriebsinhaber	Ehegatte des Betriebsinhabers	Betriebsleiter (wenn nicht mit Betriebsinhaber identisch)
			Jede zutreffende Ausbildung bitte ankreuzen ☒		
Wer hat eine <b>landwirtschaftliche</b> Berufsbildung <sup>1)</sup> mit Abschluß?	Berufsschule/Berufsfachschule (ohne Lehre)	150	<input type="radio"/> 1	<input type="radio"/> 2	<input type="radio"/> 3
	Berufsausbildung/Lehre (Gehilfen-, Facharbeiterprüfung oder Abschlußprüfung)	151	<input type="radio"/> 1	<input type="radio"/> 2	<input type="radio"/> 3
	Landwirtschaftsschule, auch Wein-, Gartenbauschule, Winterschule	152	<input type="radio"/> 1	<input type="radio"/> 2	<input type="radio"/> 3
	Fortbildung zum Meister, Fachagrarwirt	153	<input type="radio"/> 1	<input type="radio"/> 2	<input type="radio"/> 3
	Höhere Landbauschule, Technikerschule, Fachakademie	154	<input type="radio"/> 1	<input type="radio"/> 2	<input type="radio"/> 3
	Fachhochschule, Ingenieurschule	155	<input type="radio"/> 1	<input type="radio"/> 2	<input type="radio"/> 3
	Universität, Hochschule	156	<input type="radio"/> 1	<input type="radio"/> 2	<input type="radio"/> 3
Ausschließlich praktische landwirtschaftliche Erfahrung?		157	<input type="radio"/> 1	<input type="radio"/> 2	<input type="radio"/> 3

Wer hat eine <b>außer-landwirtschaftliche</b> Berufsbildung mit Abschluß?	Berufsschule/Berufsfachschule (ohne Lehre)	158	<input type="radio"/> 1	<input type="radio"/> 2	<input type="radio"/> 3
	Berufsausbildung (Lehre, Gehilfen-, Gesellenprüfung)	159	<input type="radio"/> 1	<input type="radio"/> 2	<input type="radio"/> 3
	Fachschule	160	<input type="radio"/> 1	<input type="radio"/> 2	<input type="radio"/> 3
	Fortbildung zum Meister, Fachwirt	161	<input type="radio"/> 1	<input type="radio"/> 2	<input type="radio"/> 3
	Höhere Fachschule, Technikerschule, Akademie	162	<input type="radio"/> 1	<input type="radio"/> 2	<input type="radio"/> 3
	Fachhochschule, Ingenieurschule	163	<input type="radio"/> 1	<input type="radio"/> 2	<input type="radio"/> 3
	Universität, Hochschule	164	<input type="radio"/> 1	<input type="radio"/> 2	<input type="radio"/> 3

<sup>1)</sup> Einschl. Berufsbildung im Bereich Gartenbau, Weinbau, Forstwirtschaft, Nutztierhaltung, Fischerei, Milchwirtschaft, landw. Technologie sowie ländlicher Hauswirtschaft.

## 12 Landwirtschaftliche Erzeugergemeinschaften, Erzeugerorganisationen

Sind Sie Mitglied - einer landw. Erzeugergemeinschaft nach dem Marktstrukturgesetz oder - einer Erzeugerorganisation für Obst und Gemüse nach EG-Recht?		170	ja <input type="radio"/> 1    nein <input type="radio"/> 2			Wenn „nein“, weiter bei Abschnitt 13
		Kein Absatz	Anteil am Gesamtwert der Erzeugung des jeweiligen Produktes			
			1 % bis unter 50 %	50 % bis unter 75 %	75 % und mehr	
Wenn ja: Welche Erzeugnisse des Jahres 1990 und welcher Anteil am Gesamtwert der Erzeugung des jeweiligen Produktes wurden bzw. werden über diese Erzeugergemeinschaft oder -organisation abgesetzt?  Bitte entsprechenden Anteil oder ggf. die Spalte „Kein Absatz“ ankreuzen.	Qualitätsgetreide	171	<input type="radio"/> 1	<input type="radio"/> 2	<input type="radio"/> 3	<input type="radio"/> 4
	Kartoffeln	172	<input type="radio"/> 1	<input type="radio"/> 2	<input type="radio"/> 3	<input type="radio"/> 4
	Qualitätsraps	173	<input type="radio"/> 1	<input type="radio"/> 2	<input type="radio"/> 3	<input type="radio"/> 4
	Wein, Weintrauben, Traubenmost	174	<input type="radio"/> 1	<input type="radio"/> 2	<input type="radio"/> 3	<input type="radio"/> 4
	Obst und Gemüse	175	<input type="radio"/> 1	<input type="radio"/> 2	<input type="radio"/> 3	<input type="radio"/> 4
	Zuchtvieh	176	<input type="radio"/> 1	<input type="radio"/> 2	<input type="radio"/> 3	<input type="radio"/> 4
	Schlachtrinder, -kälber	177	<input type="radio"/> 1	<input type="radio"/> 2	<input type="radio"/> 3	<input type="radio"/> 4
	Schlachtschweine	178	<input type="radio"/> 1	<input type="radio"/> 2	<input type="radio"/> 3	<input type="radio"/> 4
	Ferkel	179	<input type="radio"/> 1	<input type="radio"/> 2	<input type="radio"/> 3	<input type="radio"/> 4
	Eier	180	<input type="radio"/> 1	<input type="radio"/> 2	<input type="radio"/> 3	<input type="radio"/> 4
	Geflügel	181	<input type="radio"/> 1	<input type="radio"/> 2	<input type="radio"/> 3	<input type="radio"/> 4
	Milch	182	<input type="radio"/> 1	<input type="radio"/> 2	<input type="radio"/> 3	<input type="radio"/> 4
Mitglied für sonstige Erzeugnisse?		183	ja <input type="radio"/> 1    nein <input type="radio"/> 2			

Die Richtigkeit der gemachten Angaben wird bestätigt:

\_\_\_\_\_

Datum

Unterschrift

Telefonnummer (freiwillige Angabe für evtl. Rückfragen)

### 13 Schlepper und Maschinen

Wieviel Schlepper und Erntemaschinen im <b>Alleinbesitz des Betriebes</b> oder im <b>gemeinschaftlichen Besitz mit anderen Betrieben</b> wurden in diesem Betrieb im Zeitraum Mai 1990 bis April 1991 <b>verwendet</b> ? (bitte in den beiden Antwortspalten <b>getrennt</b> angeben)			Im <b>Allein-</b> besitz des Betriebes	Im <b>gemeinschaft-</b> lichen Besitz mit anderen Betrieben
			Anzahl	
Schlepper	Schlepper und Geräteträger (einschl. Spezialschlepper) mit Nenn- leistung:	unter 25 kW (unter 34 PS)	190 <input type="text"/>	191 <input type="text"/>
		25 bis unter 40 kW (34 bis unter 54 PS)	192 <input type="text"/>	193 <input type="text"/>
		40 bis unter 60 kW (54 bis unter 82 PS)	194 <input type="text"/>	195 <input type="text"/>
		60 bis unter 75 kW (82 bis unter 102 PS)	196 <input type="text"/>	197 <input type="text"/>
		75 und mehr kW (102 und mehr PS)	198 <input type="text"/>	199 <input type="text"/>
Einachsschlepper, Motorhacken, Motorfräsen und Motormäher (ohne Rasenmäher)		200 <input type="text"/>	201 <input type="text"/>	
Ernte- maschinen <sup>1)</sup>	Mähdrescher	202 <input type="text"/>	203 <input type="text"/>	
	Feldhäcksler (Schneid-, Schlegel-, Maisfeldhäcksler)	204 <input type="text"/>	205 <input type="text"/>	
	Kartoffelvollernter	206 <input type="text"/>	207 <input type="text"/>	
	Zuckerrübensvollernter	208 <input type="text"/>	209 <input type="text"/>	

Welche Schlepper und Erntemaschinen von <b>Lohnunternehmen, Maschinenringen, in Nachbarschaftshilfe, von Genossenschaften</b> und dgl. (im Fremdbesitz) wurden in diesem Betrieb im Zeitraum Mai 1990 bis April 1991 <b>eingesetzt</b> ?			Bitte ankreuzen <input checked="" type="checkbox"/>
Schlepper	Schlepper und Geräteträger (einschl. Spezialschlepper)	210	<input type="radio"/> 1
	Einachsschlepper, Motorhacken, Motorfräsen und Motormäher (ohne Rasenmäher)	211	<input type="radio"/> 2
Ernte- maschinen <sup>1)</sup>	Mähdrescher	212	<input type="radio"/> 3
	Feldhäcksler (Schneid-, Schlegel-, Maisfeldhäcksler)	213	<input type="radio"/> 4
	Kartoffelvollernter	214	<input type="radio"/> 5
	Zuckerrübensvollernter	215	<input type="radio"/> 6

<sup>1)</sup> Selbstfahrende, schleppergezogene und angebaute.

### 14 Melkmaschinen

Haben Sie im Zeitraum Mai 1990 bis April 1991 eine Melkmaschine in diesem Betrieb eingesetzt ?	216	ja <input type="radio"/> 1	nein <input type="radio"/> 2
Wenn ja: Haben Sie einen Melkstand genutzt ? (z. B. Fischgräten-, Karussell-, Reihenmelkstand)	217	ja <input type="radio"/> 1	nein <input type="radio"/> 2
Wenn ja: Ist dieser mit einer Abnahmeautomatik ausgestattet ?	218	ja <input type="radio"/> 3	nein <input type="radio"/> 4

Bitte Unterschrift nicht vergessen (siehe oben)





Anschrift des Betriebsinhabers

Dieser Abschnitt ist nur vom Statistischen Landesamt auszufüllen

Beleg-Art Beleg-Nr.

Gemeinde-Kennziffer

3 101579

Betriebs-Nr.

Rechtsgrundlagen, Auskunftspflicht, Geheimhaltung und Hilfsmerkmale:  
siehe Vordruck 1a

Jahr Gemeinde-Kennziffer Kenn-Nr. der Betriebseinheit Betr.-art Betriebs-Nr.

Der Bogen wird maschinell gelesen! Nicht falten oder knicken! Eintragungen nur mit weichem Bleistift (HB oder 2 B)! Sauber und rechtsbündig in die entsprechenden Felder eintragen.

Richtige Schreibweise

1 2 3 4 5 6 7 8 9 0

**Stilllegungsflächen 1991**

Sind Flächen, die der Beihilferegelung für die Förderung der Stilllegung von Ackerland unterliegen, vorhanden?

Wenn ja, Aufgliederung nebenstehend vornehmen.

Aufgliederung der stillgelegten Flächen im Jahr 1991

Hektar Ar Code

**Brachland mit Möglichkeit der Wechselwirtschaft (Dauer- oder Rotationsbrache);**  
gleichzeitig bei Code 136 und damit auch bei Code 137 nachzuweisen.

2 2 7

**Für extensive Viehhaltung genutztes Dauergrünland;**  
gleichzeitig bei Code 141 bis 147 nachzuweisen.

2 2 8

**Forstflächen oder in Vorbereitung zur Aufforstung;**  
gleichzeitig bei Code 156 nachzuweisen.

2 2 9

**Gegenwärtig oder auf Dauer für nichtlandwirtschaftliche Zwecke genutzte Flächen;**  
gleichzeitig bei Code 158 (evt. 154) nachzuweisen.

2 3 0

Stillgelegte Fläche insgesamt (Summe Code 227 bis 230)

2 3 1

Falls keine Stilllegungsflächen vorhanden

hier markieren

**Zwischenfruchtanbau 1990/91**

Anzugeben ist der gesamte Zwischenfruchtanbau, der als Untersaat in die Hauptfrucht 1990 oder als Aussaat nach der Hauptfrucht 1990 erfolgte. Die nach den Winterzwischenfrüchten angebaute Pflanzen gelten als Hauptfrüchte.

Zwischenfrüchte als Unter-/Stoppelsaat der Zeit vom Sommer/Herbst 1990 bis Frühjahr 1991	Nutzung als*) Sommer- bzw. Winterzwischenfrucht	Zwischenfruchtanbaufläche					
		insgesamt			darunter zur Futtergewinnung		
		Hektar	Ar	Code	Hektar	Ar	Code
Doppelpflanzung und Kleeartige Pflanzen B. auch Serradella, Klee gras und geschnittener Anbau von Kleearten, Luzerne	Sommerzwischenfrucht			237			238
	Winterzwischenfrucht			239			240
Gräser und Getreide zur Grünnutzung B. kurzlebige Weidelgras, Grünroggen, Wicken, Grünhafer, Grünmais	Sommerzwischenfrucht			241			242
	Winterzwischenfrucht			243			244
Büchsenfrüchte B. Bohnen, Erbsen, Wicken, Lupinen (auch im gemischten Anbau z. B. Landsberger Gemenge, andere Gemenge)	Sommerzwischenfrucht			245			246
	Winterzwischenfrucht			247			248
Leguminosen (auch im gemischten Anbau mit Gräsern), Senf, Ölrettich, Rüben, Chinakohl	Sommerzwischenfrucht			249			250
	Winterzwischenfrucht			251			252
Rübenstrüben (Stoppelrüben), Kohlrüben (Steckrüben), Futterkohl (Starkstammkohl)	Sommerzwischenfrucht			253			254
	Winterzwischenfrucht			255			256
Sonstige Zwischenfrüchte B. Phacelie, Sonnenblumen, Malven, Buchweizen	Sommerzwischenfrucht			257			258
	Winterzwischenfrucht			259			260
Insgesamt	Sommer- und Winterzwischenfrucht zusammen			261			262

Sommerzwischenfrüchte = Umbruch noch im Jahr 1990  
Winterzwischenfrüchte = Alle anderen

Falls keine Zwischenfrüchte angebaute wurden hier markieren

Nicht ausfüllen!  
Hektar Ar Code

Hektar Ar Code Hektar Ar Code Hektar Ar Code