

STATISTIK VON BADEN - WÜRTTEMBERG  
BAND 135

---

## **Der Obstbau in Baden - Württemberg**

### **Ergebnisse der Obstbaumzählung 1965**

Mit Schaubildern und Gemeindepunktkarten

HERAUSGEGEBEN VOM STATISTISCHEN LANDESAMT BADEN - WÜRTTEMBERG  
STUTT GART 1967

## Vorwort

In dem vorliegenden Band werden die Ergebnisse der Obstbaumzählung 1965 für das Land Baden-Württemberg fachlich und regional (Land, Regierungsbezirke, Kreise und Gemeinden) tief gegliedert veröffentlicht. Damit konnte eine empfindliche Lücke geschlossen werden, da seit 1951 – abgesehen von der Repräsentativerhebung im Jahre 1958, die jedoch nur Landesergebnisse lieferte – keine neueren Zahlen über die gesamten Obstbaumbestände in den Regierungsbezirken, Kreisen und Gemeinden vorlagen: die Ergebnisse der allgemeinen Obstbaumzählung 1951 sind in der *Statistik von Baden-Württemberg*, Band 1, erschienen.

Seit der letzten allgemeinen Zählung im Jahr 1951 vollzogen sich im Obstbau Baden-Württembergs bedeutsame Veränderungen. Zunächst war es der Frostwinter 1955/56, dem viele Obstbaumbestände zum Opfer fielen, zum anderen die dringend notwendige Anpassung unseres Erwerbsobstbaues an die veränderte Marktsituation in der Europäischen Wirtschaftsgemeinschaft, die eine Umstellung in den Anbaumethoden erforderlich machte. Deshalb sind bei der Zählung auch die modernen Intensivobstanlagen erfaßt worden. Eine wesentliche Neuerung gegenüber den früheren Obstbaumzählungen ist daher die Ausgliederung der Standortgruppe "Obstbäume in intensiven Obstanlagen von mindestens 10 Ar Fläche". Damit konnte auch der Forderung nach einer besonderen Obstertragstatistik für intensiv bewirtschaftete Obstanlagen entsprochen werden.

Um den Anforderungen nach einer genaueren Differenzierung der Baumbestände in Intensivobstanlagen – auch im Hinblick auf die Erntemessung bzw. Ernteschätzung – gerecht zu werden, wurde bei den Aufbereitungsarbeiten eine weitere Untergliederung nach reinen, d.h. nur mit einer Obstart bepflanzten Intensivanlagen und nach sogenannten gemischten Intensivanlagen mit verschiedenen Obstarten vorgenommen.

Schließlich entschied man sich bei der neuen Zählung wieder für eine Einteilung nach drei Baumformen, die sich schon bei der Vorkriegszählung von 1938 gut bewährte und den wissenschaftlichen und betriebswirtschaftlichen Belangen eher Rechnung trägt als die 1951 gewählten Unterscheidungen nach fünf Baumformen: auch vereinfachte sich dadurch das Zählgeschäft.

Bei der Einstufung der Obstbäume nach Ertragstadien, die für eine Beurteilung der künftigen Entwicklung unseres Obstbaues von großer Wichtigkeit sind, verzichtete man auf die Ermittlung der abgängigen Bäume und beschränkte sich im Interesse einer weiteren Vereinfachung auf die Feststellung der ertragfähigen und noch nicht ertragfähigen Obstbäume.

Möge diese Veröffentlichung für die einzelnen Verwaltungsstellen, Fach- und Berufsverbände, wissenschaftlichen Hochschulen, Obstbauversuchsanstalten, Kreisobstbauberatungsstellen, Obstbauvereine und nicht zuletzt für die einzelnen Gartenbaubetriebe eine wertvolle Hilfe und Unterlage sein, die einen genaueren Einblick in die Struktur unseres heimischen Obstbaues gibt.

Die Veröffentlichung entstand in der von Oberregierungsdirktor Dr. Hermann Wirth geleiteten Abteilung "Ernährungs-, Land- und Forstwirtschaftsstatistik". Die textliche Auswertung der Ergebnisse oblag dem Referenten Landwirtschaftsassessor Gerhard Schwarz.

Stuttgart, im Februar 1967

Statistisches Landesamt  
Baden-Württemberg

Dr. Friedrich Werber  
Präsident

## Inhalt

	Seite
<b>A. Einführung in die Zählung</b>	<b>7 *</b>
Die Vorbereitung der Zählung 1965	7 *
Umfang der Zählung	8 *
Organisation der Zählung	8 *
Das Zählverfahren im einzelnen	8 *
1. Einteilung nach Standortgruppen	8 *
2. Untergliederung nach Baumformen beim Kernobst	9 *
3. Die Ertragstadien	10 *
4. Die Zählpapiere	10 *
<b>B. Erläuterung der Ergebnisse</b>	<b>22 *</b>
I. Gesamtüberblick	22 *
II. Veränderungen im Obstbau seit der letzten Vorkriegszählung 1938	23 *
III. Vom Selbstversorger- und Streuobstbau zum modernen Erwerbs- (Intensiv-) obstbau	25 *
1. Überblick	25 *
2. Die regionale Verteilung der Intensivanlagen	25 *
3. Im modernen Erwerbsobstbau dominieren Apfelpflanzungen	28 *
4. Standort und Pflanzmaterial sind ausschlaggebend	32 *
5. Birnenintensivanlagen erst im Aufbau begriffen	32 *
6. Mirabellen, Renekloden und Aprikosen – Früchte der Haus- und Kleingärten	34 *
7. Wenig Zwetschgenbäume in Intensivobstanlagen	34 *
8. Bei Kirschen bestehen für den zukünftigen Erwerbsobstbau noch Chancen	34 *
9. Der Pfirsichanbau	36 *
10. Walnußbäume verlieren zahlenmäßig weiter an Bedeutung	36 *
11. Die Beerenobsterzeugung – eine Domäne der Kleinbetriebe und Gartenbesitzer	37 *
IV. Die Baumformen beim Kernobst	38 *
V. Die Neuanpflanzungen	40 *
<b>C. Erläuterungen zu den Tabellen</b>	<b>43 *</b>
<b>D. Tabellenteil</b>	<b>2</b>
1. Die Zahl der Obstbäume nach der Zählung im Herbst 1965: Obstbaumbestände nach Regierungsbezirken und für das Land	2
2. Die Zahl der Obstbäume nach den Zählungen 1938, 1951, 1958, 1965: Obstbaumbestände nach Regierungsbezirken und für das Land	6
3. Die Zahl der Obstbäume nach der Zählung im Herbst 1965: Obstbaumbestände nach Kreisen	8
4. Die Zahl der Obstbäume nach der Zählung im Herbst 1965: Obstbaumbestände nach Gemeinden	40

## A. Einführung in die Zählung

Obstbaumzählungen werden schon seit langem – im ehemaligen Deutschen Reich seit 1900, in Württemberg seit 1852 und in Baden seit 1860 – in mehrjährigen Abständen durchgeführt. Sie sind erforderlich, um einen Einblick in die Bestandsentwicklung sowie in den Aufbau der Obstbestände nach Arten, Baumformen und Stand der Ertragsfähigkeit zu gewinnen. Schließlich soll auch eine Einteilung der Obstgehölze nach bestimmten Standortgruppen erreicht werden. Darüber hinaus benötigt man die Bestandszahlen für die jährliche Vorausschätzung der zu erwartenden und die Berechnung der endgültigen Obsternte.

Die Obsterzeugung wird alljährlich aus der Gesamtzahl der ertragfähigen Obstbäume und Beerensträucher durch Multiplikation mit den geschätzten Durchschnittserträgen je Baum bzw. je Strauch ermittelt. Anhand der Unterlagen aus der Obstbaumzählung 1965 werden nun erstmals für reine Apfelintensivanlagen repräsentative Erntevorschätzungen und objektive Erntemessungen vorgenommen. Die Übereinstimmung der Ertragstatistik mit den tatsächlichen Verhältnissen ist aber nur dann gesichert, wenn die Zahlen über die Obstbäume und Beerensträucher hinreichend genau sind. Den mit der praktischen Durchführung der Zählung betrauten örtlichen Zählkommissionen kam deshalb eine besonders große Bedeutung zu. Nur wenn die inländische Obstproduktion zuverlässig zu errechnen ist, können Eigenerzeugung, Bedarf und Einfuhr durch wirtschafts- und handelspolitische Maßnahmen aufeinander abgestimmt und damit volkswirtschaftliche Verluste vermieden werden.

Der rasche wirtschaftliche Aufschwung nach dem 2. Weltkrieg und die mit steigendem Einkommen sich wandelnde Verbrauchernachfrage sowie neuartige Vermarktungsformen führten auch im Obstbau Baden-Württembergs zu weitreichenden Veränderungen. Der im Jahr 1957 aufgestellte „Generalplan für die Neuordnung des Obstbaues in Baden-Württemberg“ (Generalobstbauplan) trug wesentlich zur Umstellung vom althergebrachten Wirtschaftsobstbau zum modernen Erwerbsobstbau bei. Insbesondere die Errichtung von geschlossenen Intensivobstanlagen mit ausschließlicher Anpflanzung von wenigen, aber marktgängigen Qualitätssorten bewirkt eine stetigere Marktbeschickung durch genügend große, gleichmäßig sortierte Partien in bester Qualität. Der Aufbau intensiv bewirtschafteter Obstplantagen erfordert allerdings beträchtliche Investitionen. Ebenso wie Vorsorge getroffen werden muß, daß Obstneuanlagen nur an dafür geeigneten Standorten errichtet werden, welche nachhaltig hohe Erträge versprechen, genauso ist darauf zu achten, daß nicht in größerem Umfang Obstplantagen angelegt werden, deren Erzeugnisse nachher auf Absatzschwierigkeiten stoßen oder nur zu stark herabgesetzten Preisen zu verkaufen sind.

Die Zählergebnisse der letzten allgemeinen Obstbaumzählung im Jahr 1951 sowie die Bestandszahlen der repräsentativen Zählung von 1958 sind durch die zwischenzeitlich erfolgten Rodungen und die Umstellung auf Niederstammobstbau veraltet. Die neue Obstbaumzählung liefert deshalb nicht nur wieder exakte Unterlagen für die Ertragstatistik, sondern sie vermittelt auch tiefer gegliederte Ergebnisse bis zur Kreis- und Gemeindeebene. Damit erhalten die zuständigen staatlichen Institutionen, die Fachverbände, Obstbauversuchsanstalten, Kreisfachberater, Absatzgenossenschaften usw. neues

Zahlenmaterial, das ihnen bei der Betreuung und Förderung des regionalen Obstbaues eine wertvolle Hilfe sein kann. Außerdem wird für zwischenzeitliche Repräsentativerhebungen eine neue Basis geschaffen.

Man könnte sich auch auf den Standpunkt stellen, daß die Obstbaumzählung nur auf den Erwerbsobstbau beschränkt sein sollte. Bei der Gartenbauerhebung 1961 wurden in den Erwerbsobstbaubetrieben rund 6,8 Mill. Obstbäume gezählt, während bei der Obstbaumzählung 1965 annähernd 31,0 Mill. Obstbäume (Erwerbs- und Selbstversorgeranbau) nachgewiesen wurden. Daraus wird ersichtlich, daß der Selbstversorgeranbau in Baden-Württemberg von großer Bedeutung für die Obsterzeugung ist. In Jahren mit reichen Obsternten wird meist der Eigenbedarf überschritten und größere Erntemengen drängen auf den Markt, während bei knappen Obsternten vielfach die Selbstversorger als Käufer auftreten. Eine Beschränkung der Obstbaumzählung auf den Erwerbsobstbau wäre daher in jeder Hinsicht unbefriedigend, zumal auch die Berechnung dergesamten Obsternte wegen des ständig wechselnden Anteils der Selbstversorgererzeugung nicht zuverlässig durchzuführen ist.

### Die Vorbereitung der Zählung 1965

Ein so umfangreiches Zählwerk wie die Obstbaumzählung bedarf selbstverständlich einer gründlichen Vorbereitung. Da im Herbst 1965 Bundestagswahlen stattfanden und für eine Verschiebung der Obstbaumzählung keine rechtliche Grundlage gegeben war, wurde den Gemeinden bei der Durchführung der Zählung ein längerer Erhebungszeitraum eingeräumt. Nach § 2, Ziffer 7 und § 9 des Gesetzes über Bodennutzungs- und Ernterhebung vom 23. Juni 1964 ist in der Zeit von September bis Oktober 1965 die Obstbaumzählung als allgemeine Erhebung durchgeführt worden. In zahlreichen Zählerunterweisungen im ganzen Land, an denen neben den Beauftragten des Statistischen Landesamts die Kreisstatistiker und Kreisobstbaufachberater der Landratsämter sowie Vertreter der Fachverbände teilnahmen, wurden die Teilnehmer in Wort und Bild über die Bedeutung des Zählwerks, die Grundsätze und die eigentliche Durchführung aufgeklärt. Den teilnehmenden Oberzählern wurde – soweit sie nicht im öffentlichen Dienst standen – eine Aufwandsentschädigung von DM 10,- für den Unterweisungstag und die Fahrtkosten vergütet. Die Erhebungspapiere wurden bereits im Frühjahr 1965 vorbereitet und Anfang Juli 1965 an die Gemeinden versandt. Die Zählerunterweisungen fanden Ende Juli/Anfang August statt, so daß möglichst viel Zeit für die Vorbereitung der Erhebung gewonnen wurde. Damit war es den Bürgermeisterämtern möglich, unmittelbar im Anschluß an die Getreideernte und nicht erst – wie es das Gesetz vorsah – im September die Zählerarbeiten einzuleiten. Daneben übersandte man den Gemeinden leihweise die Unterlagen der Obstbaumzählung 1951, so daß die Einteilung der Markung in Zählbezirke möglichst arbeitssparend in Anlehnung an die damalige Abgrenzung erfolgen konnte.

Ein besonderes Problem für die Gemeinden bestand in der Gewinnung von sachverständigen und zuverlässigen Zählern. Nach den Richtlinien für die Durchführung der Zählung sollte für jeden Zählbezirk eine Zählkommission, bestehend aus einem Zähler und einem Hilfszähler (Schreiber), gebildet werden. Die fachliche Oberleitung



war im allgemeinen dem Baumwart übertragen worden. Die Bestellung von ehrenamtlichen Zählern stieß – wie schon bei früheren Zählungen – in einigen Gemeinden auf erhebliche Schwierigkeiten, obwohl der den Gemeinden gewährte Unkostenbeitrag (Zuschuß) von DM 10,- je 1000 gezählter Obstbäume sowie DM 2,- je 1000 Beerensträucher oder 1000 qm Himbeeren in voller Höhe auf das Zählpersonal umgelegt wurde. Außerdem konnte dem jeweils verantwortlichen Beauftragten (Oberzähler) der Gemeinde ein einmaliger Zuschuß von DM 20,- für die Durchführung der Obstbaumzählung gewährt werden.

#### Umfang der Zählung

Die Obstbaumzählung erstreckte sich auf Bäume der folgenden *Obstarten*: Äpfel, Birnen, Süßkirschen, Sauerkirschen, Pflaumen, Zwetschgen, Mirabellen, Renekloden, Aprikosen, Pfirsiche und Walnüsse. Die Zählung von Johannisbeer- und Stachelbeersträuchern sowie Himbeerpflanzen war dagegen freiwillig. Die Mehrzahl der Gemeinden war einsichtig genug, mit der Zählung der Obstbäume auch die Ermittlung der Beerenobstbestände zu verbinden. Dadurch wird wieder eine zuverlässige Grundlage für die jährliche Feststellung der Beerenobsternte geschaffen. Um zu vollständigen Kreis-, Regierungsbezirks- und Landesergebnissen zu kommen, wurden die kreisweisen Endsummen der meldenden Gemeinden den Ergebnissen der Zählung von 1951 für dieselben Gemeinden gegenübergestellt und mit dem daraus errechneten Veränderungsfaktor der Gesamtbestand aller Kreisgemeinden 1951 für jede Beerenobstart gesondert auf das Jahr 1965 hochgeschätzt. Damit ist bei allen genannten Obstarten nach der Gesamtzahl der Bäume bzw. Sträucher eine volle Vergleichbarkeit mit früheren Zählungen gewährleistet. Es wurden nur die Obstbäume und Beerensträucher auf ständigem Standort gezählt.

Bei früheren Obstbaumzählungen sind die Bäume nach der Ertragsfähigkeit in 3 *Zustandsstufen* eingeteilt worden: Ertragsfähige Bäume – noch nicht ertragsfähige Bäume – abgängige Bäume. Auf die abgängigen Bäume wurde 1965 verzichtet, da sie in keinem nennenswerten Umfang mehr vorhanden sind. Für Vergleiche mit der neuen Zählung müssen deshalb von den Gesamtbeständen der früheren Erhebungen die abgängigen Bäume ausgeschieden werden.

#### Organisation der Zählung

Verantwortlich für die *Durchführung* der Obstbaumzählung in den Gemeinden waren die Bürgermeisterämter. Die Gemeindeverwaltungen haben zunächst im Einvernehmen mit den Baumwarten, den Vorständen der Siedler- und Kleingärtnervereine sowie weiteren mit dem Obstbau vertrauten Personen die Gemeindegemarkung in genau abgegrenzte *Zählbezirke* eingeteilt. In Städten konnten Stadtteile, die größtenteils überbaut sind, von der Zählung ausgeschlossen werden. Für jeden Zählbezirk war eine aus 2 Personen bestehende *Zählkommission* zu bilden. In Gemeinden mit einem verhältnismäßig kleinen Obstbaumbestand wurde vielfach nur ein Zählbezirk ausgewiesen. Ein Zählbezirk sollte nicht mehr als 5000 Obstbäume umfassen. Für die Haus- und Kleingärten (Standortgruppe III) wurde die Einrichtung besonderer Zählbezirke empfohlen, in denen als Zähler die Vertreter der Siedler- und Kleingärtnervereine mitwirkten. Die Zählbezirke untergliederte man weiter in Gewanne, die ungefähr bis zu 500 Bäume umfassen konnten. Es mußten die Gewanne aufgeführt sowie die Grenzen genau beschrieben werden. Da für zwischenzeitlich stattfindende repräsentative Obstbaumzählungen das Gewann als unterste Zählleinheit vorgesehen ist, kam

ihrer exakten Feststellung besondere Bedeutung zu. Unterste räumliche Zählleinheit war die einzelne Parzelle oder Intensivobstanlage.

Bei den vorhergehenden Obstbaumzählungen hat es sich gezeigt, daß *Zählkommissionen*, die sich aus einem sachverständigen Zähler sowie einem Hilfszähler (Schreiber) zusammensetzen, erheblich höhere Zählleistungen erzielen und sich die Fehlerquote verringert. Leider war es den Gemeinden infolge der angespannten Personallage nicht immer möglich, zweigliedrige Zählkommissionen zu bilden. Die Zählung wurde an Ort und Stelle vorgenommen, wobei das Markungsprinzip maßgebend war. Eine Befragung der Obstbaumbesitzer – ausgenommen die Feststellung der Namen der Besitzer von Intensivobstanlagen – war deshalb nicht erforderlich. Die Methode der anonymen parzellenweisen Zählung hat sich wieder gut bewährt. Die Bestandszahlen wurden von den Zählern parzellenweise in Zählblocks eingetragen und in den Zählbezirkslisten nach Gewannen und Zählbezirken zusammengefaßt. Die Gemeindeverwaltung prüfte die ausgefüllten Zählbezirkslisten auf Vollständigkeit sowie sachliche und rechnerische Richtigkeit. In den Gemeindelisten wurden die Zählbezirksergebnisse zum Gemeindeergebnis aufgerechnet und in den Gemeindebogen übertragen. Für die Prüfung und Aufbereitung standen den Gemeinden der Monat November und die erste Hälfte im Monat Dezember zur Verfügung. Die Erhebungsunterlagen waren erst Mitte Dezember an die Landrats- und Landwirtschaftsämter weiterzugeben. Während der Bundestagswahlen konnte die Arbeit an der Obstbaumzählung ruhen.

#### Das Zählverfahren im einzelnen

##### I. Einteilung nach Standortgruppen

Da die Einkaufsorganisationen des Handels größere, gleichmäßig sortierte Partien mit der Möglichkeit der steten Nachlieferung benötigen, sind auf der Erzeugerseite Zusammenschlüsse (zum Beispiel Gemeinschaftsobstanlagen) und regionale Anbauswerpunkte einfach nicht mehr zu umgehen. Der neuzeitliche Marktobstbau unterscheidet sich in Anbau und Pflege zunehmend vom Selbstversorgerobstbau. Einer besonderen Beobachtung des Erwerbsobstbaues muß daher in stärkerem Maß als bisher Rechnung getragen werden. Die Neueinteilung der Obstbaum- und Beerensträucherbestände nach Standortgruppen sucht dieser schärferen Trennung der Vermarktungsformen entgegenzukommen.

Mit der Abgrenzung von Standorten ist im einzelnen beabsichtigt, den Bestand an Obstbäumen und Beerensträuchern möglichst zutreffend nach der Verwertung der anfallenden Ernte (Eigenversorgung, Markterzeugung) einzuteilen und darüber hinaus eine Aufgliederung des Marktobstbaus nach Obstbau in modernen Intensivanlagen und übrigen Anbau zu erzielen. Zu diesem Zweck waren die Obstgehölze in folgende Standortgruppen einzustufen:

*Standortgruppe I:* Intensivobstanlagen von mindestens 10 Ar Nutzfläche, die nach einem regelmäßigen System vollständig mit Obstgehölzen bepflanzt sind und einen guten Pflegezustand erkennen lassen;

*Standortgruppe II:* Gepflegte Obstanlagen unter 10 Ar, ungepflegte bzw. lückenhafte Obstanlagen jeder Größe; Obstgehölze in Streulage, auf Äckern, Wiesen und Weiden sowie an Wegen, Böschungen usw.;

*Standortgruppe III: Obstgehölze in Haus- und Kleingärten.* Bundeseinheitlich war eine Ausgliederung der Intensivobstanlagen von mindestens 10 Ar (Standortgruppe I) nach reinen, d.h. nur mit einer Obstart bepflanzten Intensivanlagen (Standortgruppe IA) und nach Intensivanlagen mit gemischten Beständen verschiedener Obstarten (Standortgruppe I B) vorgesehen. Das Statistische Landesamt Baden-Württemberg sah davon ab, die Zähler mit dieser getrennten Ermittlung zu betrauen und hat deshalb die Unterscheidung aufgrund der ausgefüllten Zählblättchen im Zählblock I selbst vorgenommen. Dadurch war auch eine objektive Aufteilung nach reinen und gemischten Intensivanlagen sichergestellt, unterscheiden sich doch die beiden Standortgruppen weder durch die Größe der Anlage noch durch das Pflanzsystem, sondern allein durch etwaige Bepflanzungen anderer Obstarten zu der Hauptobstart.

Bei der Aufbereitung der einzelnen reinen Intensivanlagen ließ man bis zu 10% Beimengungen mit anderen Obstarten zu, es können also in einer reinen Apfelintensivanlage noch zusammen bis zu 10% Birn-, Zwetschgen-, Kirschbäume und dergleichen enthalten sein. In einer Sonderaufbereitung der reinen Apfelintensivanlagen wurden dann diese Beimengungen jeweils getrennt nach Obstart und Ertragsstadium herausgerechnet und den entsprechenden Obstarten in Standort IA zugeordnet. Von der korrespondierenden Auszählung "artfremder Obstbäume" in reinen Birnen-, Zwetschgen-, Kirschanlagen usw. wurde dagegen abgesehen, weil bei diesen Anlagen der Anteil "artfremder Beimengungen" ohne jegliche Bedeutung ist.

Da bei den Beerensträuchern und Himbeerpflanzen eine Verteilung nach Standorten ebenfalls von großem Interesse ist, mußten nachträglich die hochgeschätzten Kreisergebnisse, entsprechend der Untergliederung in die drei Hauptstandortgruppen, bei den meldenden Kreisgemeinden nach Standorten proportional aufgeteilt werden.

Voll vergleichbar mit der Zählung von 1951 ist nur die Standortgruppe III - Bäume in Haus- und Kleingärten einschließlich Schrebergärten (1951 Standortgruppe A). Dagegen decken sich die Standortgruppen B (Obstbau auf freier Feldflur und in Obstanlagen) und C (Straßenobstbau) von 1951 nicht mit den Standortgruppen I (Intensivobstanlagen von mindestens 10 Ar Fläche) und II (übrige Obstanlagen, Streuobstbau in der Feldmark einschließlich Straßenobstbau).

Statt der Fläche als Abgrenzungsmerkmal für Intensivobstanlagen konnte auch die Zahl der Obstbäume ermittelt werden. Ein Mindestbesatz von 10 Hochstämmen oder 20 Halb- und Viertelstämmen bzw. 40 Buschbäumen oder 100 Spindeln und Spalieren mußte jedoch vorhanden sein. Der für Standort I geforderte gute Pflegezustand ist an einem geordneten Kronenaufbau (regelmäßiger Schnitt) und entsprechendem Bodenzustand (Mulchwirtschaft sowie keine übermäßige Verunkrautung) zu erkennen.

Zum Standort I wurden auch Gemeinschaftsobstanlagen, Obstanlagen von Forschungsinstituten, Klöstern, Krankenhäusern und anderen Anstalten gerechnet, wenn die obstbaulichen Voraussetzungen wie lückenloser Bestand und guter Pflegezustand zutrafen. Handelte es sich um Gemeinschaftsobstanlagen mit nur ideellen Besitzanteilen der Beteiligten, beispielsweise um Gemeinschaftsanlagen auf dem Allmendland, bei denen ein häufiger und rascher Wechsel der Zuteilung zu beobachten ist, so konn-

ten - sofern die Bedingungen des Standorts I erfüllt waren - diese Anlagen als Intensivanlagen eingetragen werden. Das gleiche galt für Gemeinschaftsobstanlagen, die nur mit einer einzigen Obstart einheitlich bepflanzt sind und ausschließlich gemeinschaftlich genutzt werden. Bei Gemeinschaftsobstanlagen mit langfristiger Besitzzuteilung, bei denen der individuelle Flächenbesitz jedes Teilhabers genau festliegt, oder wenn die Anlage mit mehreren Obstarten bebaut ist, war jede einzelne Teilfläche von 10 und mehr Ar obstbaulicher Nutzfläche wie eine besondere Obstanlage zu behandeln. Zwischennutzungen und Unterkulturen konnten nur in besonderen Fällen - beispielsweise wenn der Bestand noch nicht ertragfähig ist und eine Bodenbearbeitung zwischen den Reihen zuläßt - den Standort I rechtfertigen.

Für die Einrichtung einer neuen Obstertragstatistik war es notwendig, genauere Angaben über Zahl und Fläche der Intensivanlagen zu gewinnen. Um die geschätzten bzw. gemessenen Obstbaumerträge auf die Fläche umrechnen zu können, mußte die *obstbauliche Nutzfläche* ermittelt werden. Da in der Regel der Zählkommission die genaue Größe der Intensivobstanlage nicht bekannt war, wurde vom Statistischen Landesamt eine einfache Methode entwickelt, die darin bestand, daß die Zähler den Reihenabstand und durchschnittlichen Baumabstand in der Reihe durch Ausmessen feststellten und das Statistische Landesamt den Standardraum je Baum mit der gesamten Baumzahl multiplizierte, so daß sich schließlich die obstbauliche Nutzfläche der einzelnen Anlage ergab. Der durchschnittliche Baumabstand wird in der Weise ermittelt, daß man die Entfernung zwischen dem 1. und 11. Baum einer Reihe feststellt und mit 10 dividiert. Wechselt in einer Anlage eine Hauptbaumreihe jeweils mit einer sogenannten Füllerreihe, dann war der Baumabstand in der Reihe sowohl für die Hauptbaumreihe als auch für die Füllerreihe zu ermitteln und durch Bildung des arithmetischen Mittels der durchschnittliche Baumabstand zu errechnen. Damit wurde eine zeitraubende Vermessung der Grundstücke oder eine Ermittlung der Grundstücksgröße über katasteramtliche Grundbuchauszüge vermieden; auch ist eine Ermittlung der obstbaulichen Nutzfläche im Gesetz über Bodennutzungs- und Ernteerhebung nicht vorgesehen.

## 2. Die Untergliederung nach Baumformen beim Kernobst

Die Unterscheidung nach Baumformen bei Apfel- und Birnbäumen dient vor allem einer genaueren Ertragsermittlung. Daneben können Rückschlüsse aus dem Anbauumfang bestimmter ertragsintensiver Baumformen auf die Intensität des Obstbaues gezogen werden. Beispielsweise werden in Apfelintensivanlagen mit neuzeitlichen Niederstammformen Erträge von 200 bis 250 dz/ha erzielt, während im Streuobstbau mit Apfelhochstämmen die Erträge durchschnittlich bei 70 dz/ha liegen. Bei den übrigen Obstbaumarten wurde auf eine Untergliederung nach Baumformen verzichtet, da im wesentlichen nur bei Kernobstbäumen den einzelnen Baumformen eine größere Bedeutung zukommt. Bei der Obstbaumzählung von 1951 unterschied man noch 5 Baumformen, und zwar:

1. Hochstämme
2. Halb- und Viertelstämme
3. Buschbäume
4. Spindelbüsche und Spindeln
5. Spaliere.

Da eine Trennung von Buschbäumen und Viertelstämmen - wie 1951 festgestellt wurde - nicht immer einwandfrei

durchzuführen war, faßte man die 5 *Baumformen* zu 3 Gruppen zusammen:

1. Hoch- und Halbstämme – Stammlänge 1,20 m und mehr
2. Buschbäume und Viertelstämme – Stammlänge unter 1,20 m
3. Spindelbüsche, Spindeln und Spaliere (einschließlich Baumhecken und Baumbuschhecken).

Diese Einteilung wurde auch bei der Vorkriegszählung von 1938 gewählt und hat sich damals gut bewährt.

Für die letztgenannten 3 Baumformgruppen ist die Vergleichbarkeit mit der Vorkriegszählung von 1938 voll gewährleistet. Da bei der Zählung von 1951 eine weitergehende Untergliederung in 5 Baumformen gewählt wurde, kann erst nach Zusammenfassung der Hoch-, Halb- und Viertelstämme sowie der Buschbäume von 1951 ein Vergleich mit den ebenfalls noch zusammenzufassenden ersten beiden Baumformgruppen von 1965 durchgeführt werden. Lediglich bei den Baumformgruppen Spindelbüsche, Spindeln und Spaliere (einschließlich Hecken) ist nach entsprechender Aufrechnung der Bestandszahlen aus dem Jahr 1951 ein gesonderter Vergleich mit der neuen Zählung möglich.

### 3. Die Ertragstadien

Bei den Zählungen von 1938, 1946 und 1951 wurden die Bäume nach der *Ertragsfähigkeit* in 3 Gruppen eingeteilt:

1. Ertragsfähige Bäume (gesunde, wüchsige Bäume, die bereits regelmäßige Ernten erwarten lassen)
2. Noch nicht ertragsfähige Bäume (Jungbäume in den ersten Jahren nach der Pflanzung, die noch keine regelmäßigen Ernten bringen)
3. Abgängige Bäume.

Bei der Obstbaumzählung 1965 unterschied man nur noch ertragsfähige und noch nicht ertragsfähige Bäume. Die Beerensträucher waren ohne weitere Unterscheidung nach dem Ertragszustand in die Zählblätter zu übernehmen. Obwohl von der Erfassung der abgängigen Bäume abgesehen wurde, mußten die Zähler sämtliche Obstbäume begutachten und entsprechend einstufen. Da zum Zeitpunkt der Zählung die Obstbäume fast durchweg abgeerntet waren, mußte man aus dem Vorhandensein von Fruchtholz und Fruchtruten sowie einem entsprechenden Kronenumfang Rückschlüsse auf die Ertragsfähigkeit ziehen. Um den Zählern in Zweifelsfällen die Entscheidung über den Ertragszustand zu erleichtern, hat man in die Zähleranweisung eine Aufstellung über den ungefähren Beginn des ertragsfähigen Alters der Obstbäume eingefügt. Umgepropfte Obstbäume wurden genauso behandelt wie vor der Umpfropfung, verjüngte Bäume rechnete man zu den ertragsfähigen Obstbäumen.

### 4. Die Zählpapiere

Die Bürgermeisterämter erhielten für die Durchführung der Zählung an Ort und Stelle sowie für die Aufrechnung zum Gemeindeergebnis Zählblocks, Zählbezirkslisten,

Gemeindelisten und Gemeindebogen. Durch die Verwendung verschiedener Farben für die drei Standortgruppen wurden die Zählarbeiten wesentlich erleichtert. Zählblocks, Zählbezirkslisten und Gemeindelisten wurden getrennt nach Standortgruppen in den Farben grün für die Standortgruppe Intensivobstanlagen (I), rosa für die Standortgruppe sonstiger Obstbau auf der Feldflur (II) und weiß für die Standortgruppe Obstbau in Haus- und Kleingärten (III) gehalten.

Die in leichtem Karton ausgeführten grünen *Zählblocks* umfaßten jeweils 10 Zählblättchen. Nachstehend wird ein *Zählblättchen* der Standortgruppe I abgedruckt. Die tabellarische Aufteilung nach Obstarten und Ertragsfähigkeit deckt sich voll mit den Zählblättchen der Standortgruppen II und III. Die Raumeinteilung der Zählblättchen in Kästchen, in die nach der Strichelmethode jeweils bis zu 5 Bäume bzw. Sträucher einzutragen waren, hat sich im großen und ganzen bewährt. In jedes einzelne Zählblättchen konnte die doppelte Zahl ertragsfähige als noch nicht ertragsfähige Obstbäume eingetragen werden. Bei ertragsfähigen Apfel- und Birnbäumen war für Viertelstämme und Buschbäume Platz für 160 Bäume, bei Hoch- und Halbstämmen für 120 Bäume und bei Spindelbüschen, Spindeln und Spalieren Raum für 80 Bäume je Zählblättchen vorgesehen. Zusätzlich mußte bei den Zählblocks für Intensivanlagen jeweils der Name und die Anschrift der Inhaber sowie der Reihen- und Baumabstand in der Reihe bzw. die obstbauliche Nutzfläche angegeben werden.

Jede einzelne Intensivobstanlage mit 10 Ar und mehr Fläche war als eine Zählinheit aufzufassen. Deshalb mußte für jede Intensivobstanlage ein neues Zählblättchen angelegt werden. Bei den Standortgruppen II und III zählte dagegen das Gewann als unterste Zählinheit. In solchen Fällen wurde parzellenweise gezählt und die Ergebnisse fortlaufend in ein Zählblättchen des weißen oder rosa Zählblocks eingetragen. Für jedes Gewann war ein besonderes Zählblättchen zu verwenden.

Die Bestandssummen der Obstgehölze aus den einzelnen Zählblättchen des Zählblocks sowie die genaue Bezeichnung der Gewanne sind getrennt nach Obstarten und Baumformen zeilenweise in die entsprechenden *Zählbezirkslisten* übernommen worden. Von den Bürgermeisterämtern waren schließlich die Endsummen der Zählbezirkslisten ebenfalls zeilenweise in die entsprechenden Spalten der *Gemeindelisten* I, II oder III zu übertragen und zum Gemeindeergebnis aufzurechnen, das getrennt nach Standortgruppen in den *Gemeindebogen* vermerkt wurde. In Gemeinden mit einem kleineren Obstbaumbestand bildete man oft nur einen Zählbezirk, so daß sich die Ausfüllung der Gemeindelisten erübrigte und sofort aus den Zählbezirkslisten die Endsummen in den Gemeindebogen übernommen werden konnten.

## Anweisung für die Bürgermeister

### *I. Rechtsgrundlage und Zweck der Zählung*

Siehe Anweisung für die Zähler

### *II. Zeitpunkt der Zählung*

Die Zählung der Obstgehölze findet nach dem Gesetz in der Zeit vom September bis Oktober 1965 statt. Falls es die Kreisobstbaumwarte für zweckmäßig erachten, kann das Landratsamt die Zählung früher anordnen, ist sie doch an keinen Zeitpunkt gebunden. Die Zähler müssen dann das Zählgeschäft so einrichten, daß sie die ausgefüllten Zählbezirkslisten spätestens am 3. November 1965 ihrem Bürgermeisteramt abliefern können.

### *III. Sorgfältige Vorbereitung der Zählung*

Die Durchführung der Obstbaumzählung ist Sache der Bürgermeisterämter. Um zuverlässige Ergebnisse zu erzielen, ist die Obstbaumzählung sorgfältig vorzubereiten und gewissenhaft durchzuführen.

Im engsten Einvernehmen mit den Baumwarten, den Vorständen der Siedler- und Kleingärtnervereine und sonstigen mit dem Obstbau vertrauten Personen (Feldschutzpersonal) ist die Gemeindegemarkung anhand der Flurkarten in Zählbezirke einzuteilen. Als Anhaltspunkt für die Einteilung der Gemarkung in Zählbezirke und Gewanne erhalten die Gemeinden die Zählpapiere der alten Obstbaumzählung (1951) leinweise zurück. Es wird empfohlen, dem Baumwart eine gewisse fachliche Oberleitung (Oberzähler) zu übertragen. Er soll mit den übrigen Zählern in engster Fühlung bleiben und sie unterstützen. Dieser Oberzähler ist rechtzeitig zu bestimmen. Er wird Ende Juli/Anfang August bei den kreisweise abzuhaltenden Zählerunterweisungen besonders unterrichtet. Von jeder Gemeinde ist ohne Rücksicht auf die Zahl der Zählbezirke jeweils nur der Oberzähler zur Zählerunterweisung zu entsenden. Fahrtkosten werden vom Statistischen Landesamt ersetzt. Im öffentlichen Dienst beschäftigte Sachbearbeiter erhalten die regulären Reisekostenentschädigungen. Sofern der verantwortliche Sachbearbeiter nicht im öffentlichen Dienst steht, erhält er eine Aufwandsentschädigung von DM 10.- für den Unterweisungstag. Als Unkostenbeitrag erhalten die Gemeinden einen Zuschuß von 10.- DM je 1000 Obstbäume.

Für die freiwillige Zählung der Johannisbeer- und Stachelbeersträucher sowie der Himbeeren werden für 1000 Sträucher bzw. 1000 qm Himbeeren 2.- DM gezahlt.

Bei der Einteilung der Gemeindegemarkung in Zählbezirke kann, unter Berücksichtigung der Flächenausmaße, je Zählbezirk mit 2000 bis 5000 Obstgehölzen (Bäumen und Sträuchern) gerechnet werden. Dabei ist zu beachten, daß sich die Zählung über einen längeren Zeitraum erstreckt. Es wird empfohlen, für jeden Zählbezirk zwei Personen, und zwar einen Zähler und einen Schreiber vorzusehen (Zählkommission). Nach der Gemeindeordnung ist jeder Bürger verpflichtet, bei Durchführung einzelner Gemeindeangelegenheiten ehrenamtlich mitzuwirken. Jede mit der Zählung betraute Person sollte jedoch von der Notwendigkeit der Zählung überzeugt sein.

Oberzähler

Zähler-  
unterweisung

Zähl-  
kommission

Ehrenamt

Standort-  
gruppen  
I und II

Die Zähler der Standortgruppe I (Bäume in intensiven Obstanlagen von mindestens 10 Ar) zählen auch die Bäume der Standortgruppe II (Bäume in gepflegten Obstanlagen unter 10 Ar, in ungepflegten Anlagen jeden Umfangs auf Äckern, Wiesen, Weiden, im Streuanbau, an Straßen, Bahndämmen, Kanälen usw.), um einerseits Doppelzählungen zu vermeiden und andererseits sämtliche in Betracht kommenden Obstbäume und Beerensträucher zu erfassen.

Standort-  
gruppe III

Für die Zählung der Obstbäume der Standortgruppe III (Bäume in Haus- und Kleingärten einschl. Schrebergärten) sind selbstständige Zählbezirke zu bilden. Mit der Zählung in diesen Zählbezirken sind die Vorstände bzw. Vertreter der Siedler- und Kleingärtnervereine zu betrauen.

Abgrenzung  
der  
Zählbezirke

Bei der Einteilung der Gemeindegemarkung in Zählbezirke ist darauf zu achten, daß jeder Zählkommission die genaue Abgrenzung ihres Zählbezirks bekannt ist. Die Zählbezirke sind voneinander durch hervorstechende und ausgeprägte Merkmale wie Straßen, Flußläufe, Brücken, Eisenbahndämme usw. genau abzugrenzen, wobei als Grenzlinie die Mitte jeder Straße, jedes Flußlaufes usw. zu gelten hat. Die gesamte Begrenzung jedes Zählbezirks ist auf der Zählbezirksliste einzutragen.

Die zu Gewannen gehörenden Parzellen gelten als unterste Zähleinheit. Da die Ergebnisse der Gewanne und Ortsteile für eine künftige repräsentative Obstbaumzählung benötigt werden, sind bei der Bildung der Zählbezirke die auf jeden Zählbezirk entfallenden Gewanne oder Dorf- oder Stadtteile genau zu benennen und klar abzugrenzen. Den Zählkommissionen ist die genaue Abgrenzung ihrer Zählbezirke, nötigenfalls anhand der Flurkarten, zu erläutern. Unter Gewann im Sinne der Zählung sind größere Teile der Markung zu verstehen. Falls auf einem Gewann nicht mindestens 500 Bäume stehen, sind mehrere Gewanne zusammenzufassen, die sich aber auch möglichst durch natürliche Grenzen (Bachläufe, Wege o.a.) abheben sollten.

Größere  
Städte

Größere Städte und Stadtkreise mit einer Einteilung ihres Stadtgebiets in Verwaltungsbezirke müssen die zu bildenden Zählbezirke den Verwaltungsbezirken angleichen, und zwar derart, daß ein oder mehrere Zählbezirke in ihrem Gesamtumfang einem Verwaltungsbezirk entsprechen. Überschneidungen dürfen nicht vorkommen.

#### IV. Zählpapiere

Die Bürgermeisterämter erhalten:

1. Anweisung für die Bürgermeister (Vordruck 1)
2. Anweisungen für die Zähler (Vordruck 2)
3. Zählbezirkslisten I (grün), II (rosa) und III (weiß) (Vordruck 3)
4. Zählblocks I (grün), II (rosa) und III (weiß) (Vordruck 4)  
Die Vordrucke 2, 3 und 4 sind umgehend an die Zähler (siehe Abschnitt V) weiterzuleiten
5. Gemeindelisten I (grün), II (rosa) und III (weiß), in denen die Ergebnisse der Zählbezirkslisten I, II und III zum Gemeindeergebnis zusammenzustellen sind (Vordruck 5)
6. Eine oder mehrere Amtliche Bekanntmachungen (Vordruck 6)
7. Gemeindebogen, Ur- und Reinschrift (Vordruck 7)

#### V. Zählverfahren im Intensivobstbau (Standortgruppe I) und in den Standortgruppen II und III

Vortragen  
in die  
Zählbezirks-  
listen

Auf den Zählbezirkslisten ist vor ihrer Ausgabe an die Zählkommissionen vom Bürgermeisteramt der Kreis, die Gemeinde, die Nummer und Bezeichnung des Zählbezirks, getrennt für die Listen I, II und III, einzutragen.

Bei der Erfassung der Obstanlagen des Intensivobstbaues (Standortgruppe I) ist für jede Intensivobstanlage ein eigenes Zählblatt anzulegen im Gegensatz zu den Standortgruppen II und III, wo für jedes Gewinn ein neues Zählblatt zu verwenden ist. Die intensiven Erwerbsobstanlagen spielen nämlich schon heute eine große Rolle in der Marktwirtschaft. Es ist daher unerlässlich, jede einzelne Anlage für sich zu zählen. Sie bilden die Grundlage für die Einrichtung einer modernen Obstertragsstatistik, mit der die Bürgermeister später nicht befaßt zu werden brauchen. Für jede intensive Obstanlage von 10 Ar und mehr ist aber nicht nur ein eigenes Zählblatt zu benutzen, sondern auch der Reihenabstand und Baumbestand zu erfassen (Vergl. Erläuterungen auf dem Zählblock zur Zählbezirksliste I).

Beschriften der Zählblocks Im übrigen werden die Blätter des Zählblocks von der Zählkommission selbst beschriftet. Bei der Standortgruppe I darf also jedes Blatt des Zählblocks nur eine Obstanlage, bei den Standortgruppen II und III dagegen nur ein Gewinn (Ortsteil) umfassen. Reicht bei den Standortgruppen II und III ein Blatt nicht aus, dann werden für das betreffende Gewinn weitere Blätter verwendet. Den Zählern ist einzuschärfen, daß in jedem Blatt des Zählblocks auch im Kopf des Formulars bei der Standortgruppe I (Intensivobstbau) der Name des Betriebsinhabers, bei den Standortgruppen II und III die Gewinnbezeichnung angegeben werden muß. Können die Zähler den Inhaber einer Intensivobstanlage an Ort und Stelle nicht ausmachen, dann wird das Bürgermeisteramt gebeten, mit Unterstützung des Baumwartes den Inhaber der Intensivobstanlage zu ermitteln.

## VI. Prüfung der Zählbezirkslisten durch das Bürgermeisteramt

Prüfung der Listen Das Bürgermeisteramt hat die von den Zählern zurückgelieferten Zählbezirkslisten alsbald auf ihre Vollständigkeit, vorschriftmäßige Ausfüllung - unter Beachtung der Anweisung für die Zähler - sowie auf ihre sachliche und rechnerische Richtigkeit zu prüfen. Zu der sachlichen Nachprüfung sind vom Bürgermeister im Beisein der Zähler weitere orts- und fachkundige Personen hinzuzuziehen. Unklarheiten oder Unstimmigkeiten, die sich hierbei nicht ohne weiteres beseitigen lassen, sind durch Begehung des Zählbezirks und gegebenenfalls durch Rückfrage bei dem betreffenden Obstbaumbesitzer aufzuklären.

Rückfragen

Berichtigung Festgestellte Fehler müssen durch die Bürgermeisterämter spätestens in der Zeit vom 4. November bis 10. Dezember 1965 endgültig in den Zählbezirkslisten berichtigt werden.

Beglaubigung Die Prüfung ist auf jeder Zählbezirksliste durch die Unterschrift des Bürgermeisters zu beglaubigen.

## VII. Eintragungen in die Gemeindevote und Zurücksendung der Zählpapiere an das Landratsamt bzw. Landwirtschaftsamt

Spaltenrichtiges Übertragen Die Endsummen jeder Zählbezirksliste sind von den Bürgermeisterämtern in die entsprechenden Spalten der Gemeindevote I, II oder III zu übertragen. Reicht eine Gemeindevote nicht aus, so sind weitere Gemeindevoten zu verwenden. Am Schluß der letzten Gemeindevote ist in solchen Fällen eine Zusammenstellung der einzelnen Gemeindevotensummen zu bringen.

Schlußsummen Die Aufrechnung aller Zählbezirksergebnisse in den Gemeindevoten ergibt die Gemeindevote für die einzelnen Baumarten getrennt nach den drei Standortgruppen. Die Endsummen aus den Gemeindevoten I, II und III sind sodann in den Gemeindevotebogen (Urschrift) zu übertragen und die Gemeindevote zu bilden. Von der Urschrift des Gemeindevotebogens ist die Reinschrift zu fertigen.

Unterschrift Nach nochmaliger Überprüfung der Ergebnisse ist die sachliche und rechnerische Richtigkeit der Gemeindevoten und des Gemeindevotebogens (Reinschrift) vom Bürgermeister durch Namensunterschrift zu bestätigen.

Termin Die Zählbezirkslisten und die Gemeindevoten der drei Standortgruppen, also jeweils die Listen I, II und III, die Zählblocks I und der Gemeindevotebogen (Reinschrift) sind spätestens am 15. Dezember 1965 an das zuständige Landratsamt, in Südbaden an das Landwirtschaftsamt, zurückzusenden.

# Arbeitsplan

15. Juni  
bis  
31. Juli
- Einteilung der Markung nach Gewannen und Ortsteilen in Zählbezirke (im Einvernehmen mit dem Baumwart und den Vertretern der Siedler- und Kleingärtnervereine).
15. Juli  
bis  
16. August
- Auswahl und Ernennung der Zähler, Aushändigung der Zählpapiere, Besprechung mit den Zählern.
17. August  
bis  
15. Oktober
- Die Zähler machen sich über ihren Auftrag einen Plan und teilen sich ihren Zählbezirk nach Gewannen bzw. Ortsteilen ein und führen die Zählung auf den einzelnen Grundstücken durch (Zählblockeintragungen).
16. Oktober  
bis  
25. Oktober
- Die Zähler übertragen die Ergebnisse der Zählblocks in ihre Zählbezirkslisten (auf richtige Spalteneintragungen achten, Gewanne sind durch waagrechte Linien voneinander zu unterscheiden!)
26. Oktober  
bis  
3. November
- Die Zähler bilden die Summen ihrer Zählbezirkslisten und übergeben die Zählpapiere (Zählbezirkslisten und Zählblocks) an die Gemeinde.
4. November  
bis  
spätestens  
15. Dezember
- Die Gemeinde überprüft die Vollzähligkeit des Eingangs der Zählbezirkslisten sowie ihre sachliche und rechnerische Richtigkeit und überträgt die Summe der Zählbezirkslisten in die Gemeindelisten. Aus den Gemeindelisten werden die Summenergebnisse in den Gemeindebogen (Vordruck 7) übertragen und zum Gesamtergebnis für die Gemeinde aufgerechnet. Nach nochmaliger Überprüfung werden die Zählblocks I, die Zählbezirkslisten, die Gemeindelisten und der Gemeindebogen (Reinschrift) an das Landratsamt, in Südbaden an das Landwirtschaftsamt, abgeschickt. Der Gemeindebogen (Urschrift) und die Zählblocks II und III bleiben bei der Gemeindeverwaltung und sind gut aufzubewahren.

## Anweisung für die Zähler

### Rechtsgrundlage

Aufgrund des § 9 des Gesetzes über Bodennutzungs- und Ernteerhebung vom 23. Juni 1964 (BGBl. I, S. 405) findet im September und Oktober 1965 eine allgemeine Zählung der Obstbäume auf dauerndem Standort an Ort und Stelle statt. Bei der Zählung werden Obstart, Bauform, Stand der Ertragsfähigkeit und Standort ermittelt.

Da die Zählung an keinen bestimmten Stichtag gebunden ist, kann mit Rücksicht auf die baden-württembergischen Verhältnisse bereits nach Abschluß der Getreideernte gezählt werden.

Die Besitzer von Obstbäumen, insbesondere Eigentümer, Nießbraucher, Pächter und sonstige Nutzungsberechtigte haben die für die Durchführung der Zählung erforderlichen Auskünfte zu erteilen und das Betreten der Grundstücke zu gestatten. Wer einen Zähler daran hindert, Grundstücke zum Zwecke der Zählung zu betreten, begeht eine Ordnungswidrigkeit, die nach § 16, Abs. 2 des o. a. Gesetzes mit einer Geldbuße geahndet werden kann.

Die Zähler und alle sonstigen mit der Zählung sowie mit der Bearbeitung der Zählpapiere beauftragten Personen sind zur Verschwiegenheit über die ihnen in Ausübung ihrer Tätigkeit zur Kenntnis gelangten Einzelangaben verpflichtet. Die Verwendung der Einzelangaben für die Steuerveranlagung, den Lastenausgleich u. dgl. ist untersagt. Die Einzelangaben unterliegen der Geheimhaltung.

### I. Zweck der Zählung

Obstbaumzählungen sind in Abständen von mehreren Jahren erforderlich, um Unterlagen über die **Entwicklung des Obstbaues** nach Arten, Standort und Ertragsfähigkeit zu gewinnen. Die letzte allgemeine Obstbaumzählung fand im Jahr 1951, die letzte repräsentative Obstbaumzählung 1958 statt. Inzwischen sind zweifellos wesentliche Veränderungen in den Beständen eingetreten, insbesondere durch die vom Staat geförderte Rodung unwirtschaftlicher Obstbäume, durch Frosteinwirkung sowie durch Neupflanzungen, bei denen anstelle von Hochstämmen mehr und mehr Niederstämme gepflanzt werden.

Die Obstbaumzählungen bilden ferner die Grundlage für die jährliche Feststellung der **Obsternte**. Aus der Zahl der ertragsfähigen Obstbäume bzw. Beeresträucher und den durch die Ernteberechnung zu schätzenden durchschnittlichen Erträgen der Bäume und Sträucher wird die Ernte bei den einzelnen Obstarten errechnet.

Von der Genauigkeit der Obstbaumzählung hängt daher in hohem Grade die Zuverlässigkeit der Ernteberechnung ab, die ihrerseits wieder die Grundlage für **Planungen und andere wirtschaftliche und handelspolitische Maßnahmen** auf dem Gebiet der Obstversorgung bildet. Die Abstimmung zwischen Eigenerzeugung, Bedarf und Einfuhr ist sowohl im Interesse der Obsterzeuger als auch der Verbraucher wichtig. Nur bei einer möglichst genauen Kenntnis der Erzeugung ist es möglich, die berechtigten Ansprüche der inländischen Erzeuger im Rahmen der Europäischen Wirtschaftsgemeinschaft und gegenüber Drittländern zu berücksichtigen, so daß volkswirtschaftliche Verluste vermieden werden.

### II. Aufgabe der Zähler

Das Amt des Zählers ist ein Ehrenamt. Nach der Gemeindeordnung ist jeder Bürger verpflichtet, bei der Durchführung einzelner Gemeindeangelegenheiten ehrenamtlich mitzuwirken. Zur Durchführung einer einwandfreien Zählung ist es notwendig, daß jeder Zähler mit Eifer und Wahrheitsliebe seine verantwortungsvolle Tätigkeit ausübt. **Das Ehrenamt ist ihm im Vertrauen darauf übertragen worden, daß er als Beauftragter des Bürgermeisters die Zählung vollständig, wahrheitsgetreu und rechtzeitig durchführt.**

Die Gemeindegemarkung ist von der Gemeindebehörde in Zählbezirke eingeteilt. Je Zählbezirk sind **zwei** Personen als Zählkommission vorgesehen. Eine Person (Zähler) sollte die Obstgehölze zählen, die andere die Zahlen aufschreiben (Schreiber). Sind mehrere Zählkommissionen in einer



Gemeinde tätig, so muß ihnen die Abgrenzung ihrer Zählbezirke genau bekannt sein. Es ist unbedingt zu vermeiden, daß die Obstbäume einzelner Parzellen gar nicht oder doppelt gezählt werden. Wie alle mit einer Zählung Betrauten sind auch die Zähler der Obstbaumzählung gegen jedermann zur Verschwiegenheit über die ihnen bei der Zählung bekanntgewordenen Verhältnisse der einzelnen Betriebe und Personen verpflichtet.

### III. Zählpapiere

#### Jeder Zähler erhält:

1. diese Anweisung, mit deren Inhalt er sich vor Beginn des Zählgeschäfts vertraut machen muß (Vordruck 2),
2. für den ihm vom Bürgermeisteramt zugewiesenen Zählbezirk verschiedene Zählbezirkslisten (Vordruck 3), und zwar
  - Zählbezirksliste I (grünes Papier) Intensiv-Obstbau: Bäume in Obstanlagen auf Flächen von mindestens 10 Ar, die nach einem regelmäßigen System vollständig mit Obstbäumen bepflanzt sind und die einen guten Pflegezustand erkennen lassen.
  - Zählbezirksliste II (rosa Papier) Obstanlagen unter 10 Ar (ohne Haus-, Klein- und Schrebergärten), ungepflegte und lückenhafte Obstanlagen jeder Größe, Bäume an Wegen, Straßen, Böschungen und Kanälen sowie Bäume in Streulagen.
  - Zählbezirksliste III (weißes Papier) Bäume in Haus- und Kleingärten: Obstbäume in Hausgärten, Nutzgärten, Ziergärten, Kleingärten, Laubengärten und Schrebergärten, auch soweit sie zu landwirtschaftlichen Betrieben gehören.
3. Zählblocks entsprechend den Zählbezirkslisten I, II und III als Hilfsmittel für das Zählgeschäft (Vordruck 4).

### IV. Zählbezirk

Die Zählung erstreckt sich auf alle Obstgehölze, die **innerhalb der Gemeindegrenzung** stehen, selbst wenn sie Eigentum von Baumbesitzern sind, die ihren Wohnsitz außerhalb der Gemeindegrenzung haben. Obstgehölze, die in anderen Gemeinden stehen, dürfen also nicht gezählt werden, auch wenn deren Besitzer in der Zählgemeinde wohnen. Nicht die Eigentumsverhältnisse sind maßgebend, sondern die jeweilige **Markungszugehörigkeit** der Obstgehölze.

In **Baumschulen, Gärtnereien** usw. **aufgeschulte** oder im Einschlag befindliche Obstgehölze sind **nicht mitzuzählen**.

Zu zählen sind alle Obstgehölze auf **ständigem** Standort innerhalb und außerhalb von eingezäunten Grundstücken, auf freiem Feld (Wiesen usw.) und an Straßen usw. Wildobst ist nicht mitzuzählen. Ist ein Gartengrundstück mit Obstbäumen bereits sichtbar für die Bebauung bestimmt, so sind diese Bäume nicht mehr zu zählen.

### V. Zählung nach Standort, Baumform und Ertragsfähigkeit

Die Obstbaumzählung soll in erster Linie die Unterlagen für die Durchführung der jährlichen Obstertragsermittlung liefern. Dazu ist die Ermittlung des Standorts, der Baumform und der Ertragsfähigkeit erforderlich.

#### Drei Standortgruppen

Die Obstgehölze werden nach ihrem Standort folgenden drei verschiedenen Standortgruppen zugeordnet:

- Standortgruppe I: **Intensiv-Obstbau**. Bäume in Obstanlagen auf Flächen von mindestens 10 Ar, die nach einem regelmäßigen System vollständig mit Obstbäumen bepflanzt sind und die einen guten Pflegezustand erkennen lassen.
- Standortgruppe II: **Sonstiger Obstbau auf der Feldflur**. Zu dieser Standortgruppe rechnen:
- a) Obstanlagen unter 10 Ar, sonst mit den Kennzeichen von Standortgruppe I, ohne Obstpflanzungen in Haus- und Kleingärten,
  - b) Obstanlagen jeder Größe, mit reinen oder gemischten Beständen, die keinen ständigen Pflegeaufwand erkennen lassen,
  - c) Obstanlagen mit sehr lückenhaften Beständen,

d) Bäume in Streulage sowie Bäume an Wegen, Straßen, Böschungen und Kanälen.

Standortgruppe III: **Bäume in Haus- und Kleingärten.** Obstbäume in Hausgärten, Nutzgärten, Ziergärten, Kleingärten, Laubengärten und Schrebergärten, auch soweit sie zu landwirtschaftlichen Betrieben gehören.

#### **Drei Baumformen bei Standortgruppe I, II und III**

Die Unterscheidung nach Baumformen ist lediglich bei Äpfeln und Birnen erforderlich. Dabei ist nach drei Gruppen zu trennen, und zwar nach:

1. Hoch- und Halbstämmen (Stammlänge 120 cm und mehr)
2. Viertelstämmen und Buschbäumen (Stammlänge unter 120 cm)
3. Spindelbüschen, Spindeln und Spalieren (alle Formen).

#### **Zwei Gruppen der Ertragsfähigkeit**

Nach der **Ertragsfähigkeit** sind die Bäume wie folgt zu unterscheiden:

1. ertragsfähige Bäume (gesunde, wüchsige Bäume, die bereits regelmäßige Ernten erwarten lassen);
2. noch nicht ertragsfähige Bäume (in den ersten Jahren nach der Pflanzung), also solche, die **noch keine** regelmäßigen Erträge bringen.

Abgängige Bäume (überalterte Bäume oder solche, deren Lebenskraft infolge schwerer Erkrankung oder starker Frostschäden gebrochen ist – Baumruinen) werden nicht gezählt.

In Zweifelsfällen der Ertragsfähigkeit kann sich der Zähler an die nachstehende Aufstellung halten, die ihm die Entscheidung über die Frage der Ertragsfähigkeit erleichtern soll.

Im allgemeinen rechnet man mit folgendem ungefähren Beginn des ertragsfähigen Alters der Obstbäume:

Apfelhoch-, Halb- und Viertelstämme	8 – 15 Jahre
Apfelbusch (Doucin) auf stark wachsenden Typenunterlagen	6 – 7 Jahre
Apfelbusch (Paradies) auf schwach wachsenden Typenunterlagen	3 – 4 Jahre
Spindelbusch (Füller)	2 – 3 Jahre
Birnenhoch-, Halb- und Viertelstämme	10 – 15 Jahre
Birnenbüsche auf Sämlingsunterlage	7 – 10 Jahre
Birnenbüsche auf Quittenunterlage	4 – 5 Jahre
Spindelbüsche auf Quittenunterlage oder Zwischenveredlung	4 Jahre
Pflaumen, Zwetschgen, Renekloden und Mirabellen, Stamm- und Buschformen	5 – 6 Jahre
Süßkirschen, Stamm- und Buschformen	10 – 12 Jahre
Sauerkirschen, Stamm- und Buschformen	4 – 6 Jahre
Aprikosen, Stamm- und Buschformen	4 – 5 Jahre
Pfirsiche	4 Jahre
Walnüsse	15 Jahre
Steinobstspaliere	4 Jahre

Kernobstspaliere: wenn der Aufbau der Form wenigstens zu einem Drittel erreicht ist und der Fruchtholzbesatz die Ertragsfähigkeit erkennen läßt.

**Umgepflanzte Bäume** werden bezüglich der Zuweisung zu den zwei verschiedenen Gruppen der Ertragsfähigkeit bei der Obstbaumzählung genau so behandelt **wie vor der Umpflanzung.**

#### **VI. Zählvorgang**

Nachdem den Zählern die genaue Abgrenzung ihrer Zählbezirke bekanntgegeben worden ist, kann unter Verwendung der Zählblocks mit der Zählung begonnen werden. **Unterste Zählheiten sind die Parzellen**, die zu Gewannen gehören. Bei der Standortgruppe I (Intensiv-Obstbau) darf jedes Blatt des Zählblocks nur eine Obstanlage, bei den Standortgruppen II und III dagegen nur ein Gewinn (Ortsteil) umfassen. Reicht bei den Standortgruppen II und III ein Blatt nicht aus, dann werden für die betreffenden Gewanne weitere Blätter verwendet. Die Zählung ist stets im ersten Gewinn auf dem ersten Grundstück zu beginnen.

#### **Eintragung in Zählblocks**

Der Zähler zählt die Bäume getrennt nach Obstarten, Baumformen und Ertragsfähigkeit. Der Schreiber trägt die Zahlen in die hierfür vorgesehenen Kästchen des entsprechenden Zählblocks ein. Grundsätzlich bildet jede Standortgruppe für sich einen Zählbezirk (in größeren Orten auch mehrere).

In der Standortgruppe I und II sollen für das Zählgeschäft die Baumwarte oder andere Obstsachverständige herangezogen werden. In der Standortgruppe III fungieren als Zähler die Vertreter des Siedler- und Kleingartenvereins.

**Bei kleinen Parzellen**, die von einem Standort aus zu übersehen sind, wird der Zähler dem Schreiber die einzelnen Obstgehölze nach Formen und Ertragsfähigkeit gleich in Summen angeben können. Der Schreiber kann dann die Zahl der Bäume und Sträucher des ganzen Grundstücks in einer Summe in die entsprechenden Kästchen des Zählblocks eintragen.

#### Strichelmethode

**Bei größeren, nicht von einem Standort aus zu übersehenden Parzellen** werden die Obstgehölze beim Ablaufen des Obstgrundstückes gezählt. Der Schreiber macht in diesen Fällen in den entsprechenden Kästchen des Zählblocks kleine Striche (z. B.  $\text{—|}||$ ). Bei dieser Strichelmethode ist sorgfältig darauf zu achten, daß Doppel- oder Fehleintragungen vermieden werden.

Beim nächsten Grundstück muß der Schreiber in die **nächsten freien Kästchen** Zahlen eintragen oder kleine Striche machen. In jedes Kästchen darf also nur **eine** Zahl oder höchstens **eine** Strichelgruppe ( $\text{—|}||$  = 5 Bäume) eingetragen werden.

#### Zählverfahren im Intensiv-Obstbau

Die intensiven Obstanlagen spielen heute schon eine große Rolle in der Marktwirtschaft. Daher ist es unerlässlich, nicht nur die Bestände für die einzelnen intensiven Obstanlagen von 10 Ar und mehr für jede Obstanlage zu zählen, sondern es ist auch notwendig, die obstbauliche Nutzfläche zu ermitteln. Für jede intensive Obstanlage von 10 Ar und mehr ist daher ein eigenes Zählblatt zu benutzen und der Reihenabstand sowie der Baumabstand zu ermitteln (vergleiche Erläuterungen am Zählblock zur Zählbezirksliste I). Die obstbauliche Nutzfläche wird aus diesen Angaben der Zähler vom Statistischen Landesamt berechnet. Für die intensiven Obstanlagen wird in allen Bundesländern eine selbständige Obstertragsermittlung eingerichtet, um über den Markt- und Qualitätsobstbau Informationen zur Förderung des heimischen Obstbaues zu erhalten.

Die Obstgehölze in den Standortgruppen II und III werden gewannweise gezählt.

Ist man mit der Zählung der Obstgehölze des ersten Gewannes fertig, muß unbedingt ein neues Blatt begonnen werden. Für die Standortgruppen II und III ist also unbedingt für jedes Gewinn ein neues Blatt zu verwenden. Unter Gewannen im Sinne der Zählung sind größere Teile der Markung zu verstehen. Falls auf einem Gewinn nicht mindestens 500 Bäume stehen, sind mehrere Gewanne zu einer Zählereinheit zusammenzufassen, die sich aber möglichst durch natürliche Grenzen (Bachläufe, Wege u. a.) abheben sollten. Aus dem Kopf des Zählblatts muß jedenfalls eindeutig hervorgehen, auf welches Gewinn oder natürlich begrenzte Teilgebiete sich die eingetragenen Zahlen beziehen, weil die Ergebnisse nach Gewannen die Grundlage bilden müssen für künftige repräsentative Obstbaumzählungen. Dieser Vorgang hat sich bei der repräsentativen Obstbaumzählung 1958 sehr bewährt.

#### VII. Die Eintragungen in die Zählbezirkslisten

Da die Zählbezirkslisten nur urschriftlich aufgestellt werden, sind sie **deutlich** und **sorgfältig** auszufüllen. In Spalten ohne Eintragungen dürfen in den Zeilen weder waagrechte noch schräge Striche noch Nullen gesetzt werden.

In den Zählbezirkslisten ist für jedes Zählblatt des Blocks **eine Zelle** zu verwenden. Die Gewanne sind genau zu bezeichnen. Sind die Zählblätter des ersten Gewanns übertragen, so ist darunter ein waagrechtlicher Strich zu ziehen. In dieser Art sind alle Gewanne voneinander zu unterscheiden. Nachdem die Zählbezirkslisten ausgefüllt sind, müssen die Eintragungen sorgfältig geprüft und etwaige Unstimmigkeiten beseitigt werden. Nötigenfalls ist eine Nachprüfung an Ort und Stelle vorzunehmen.

Besondere Sorgfalt ist auf das richtige Übertragen der Zählblätter in die Zählbezirkslisten zu verwenden. Ebenso ist sorgfältig darauf zu achten, daß die Ergebnisse des Blocks I auch in die Zählbezirksliste I übertragen werden (sinngemäß von II in II, von III in III).

#### VIII. Aufrechnung und Rückgabe der Zählbezirkslisten

Sobald die Zahlen aus den Zählblättern in die entsprechenden Zählbezirkslisten übertragen sind, müssen alle Spalten der Zählbezirksliste addiert werden. Von der richtigen Addition hängt vielfach der ganze Erfolg des Zählgeschäftes ab. Eine noch so genaue Zählung und Eintragung in die Zählblocks kann durch falsches Übertragen und fehlerhafte Summenbildung das ganze Ergebnis in Frage stellen. Daher muß verlangt werden, daß doppelt addiert wird und die Ergebnisse auch überschlägig dahingehend überprüft werden, ob sie im Bereich der Möglichkeit liegen.

**Spätestens am 3. November 1965 sind die abgeschlossenen Zählbezirkslisten sowie die Zählblocks an das Bürgermeisteramt zurückzugeben**

Diese Liste ist spätestens am 3. November 1965 an das Bürgermeisteramt zurückzugeben!

Statistisches Landesamt  
Baden-Württemberg

Vordruck 3

# Zählbezirksliste I

Obstbaumzählung 1965

Kreis: .....

Gemeinde: .....

**Intensiv-Obstbau:** Bäume in Obstanlagen auf Flächen von mindestens 10 Ar, die nach einem regelmäßigen System vollständig mit Obstbäumen bepflanzt sind und die einen guten Pflegezustand erkennen lassen.

Zählbezirk-Nr. ....

Bezeichnung (Begrenzung) des Zählbezirks: .....

Lfd. Nr.	Genauere Bezeichnung der Gewanne *)	Apfelbäume					
		Hoch- und Halbstämme		Viertelstämme u. Buschbäume		Spindelbüsche, Spindeln, Spallere (alle Form.)	
		ertragfähig	noch nicht ertragfähig	ertragfähig	noch nicht ertragfähig	ertragfähig	noch nicht ertragfähig
		1a	1b	2a	2b	3a	3b

## noch: Kopfleiste der Zählbezirksliste I

Birnbäume						Süßkirschbäume (alle Formen)	
Hoch- und Halbstämme		Viertelstämme u. Buschbäume		Spindeln, Spallere (alle Formen)		ertragfähig	noch nicht ertragfähig
ertragfähig	noch nicht ertragfähig	ertragfähig	noch nicht ertragfähig	ertragfähig	noch nicht ertragfähig		
4a	4b	5a	5b	6a	6b	7a	7b

## noch: Kopfleiste der Zählbezirksliste I

Sauer- u. Halbsauerkirschbäume (alle Formen)		Pflaumen- u. Zwetschgenbäume (alle Formen)		Mirabellenbäume (alle Formen)		Reneklodenbäume (alle Formen)		Aprikosenbäume (alle Formen)	
ertragfähig	noch nicht ertragfähig	ertragfähig	noch nicht ertragfähig	ertragfähig	noch nicht ertragfähig	ertragfähig	noch nicht ertragfähig	ertragfähig	noch nicht ertragfähig
8a	8b	9a	9b	10a	10b	11a	11b	12a	12b

## noch: Kopfleiste der Zählbezirksliste I

Pfirsichbäume (alle Formen)		Walnußbäume (alle Formen)		Rote und weiße Johannisbeeren	Schwarze Johannisbeeren	Stachelbeeren	Himbeeren
ertragfähig	noch nicht ertragfähig	ertragfähig	noch nicht ertragfähig				
13a	13b	14a	14b	15	16	17	qm 18

\*) Die einzelnen Gewanne sind durch waagrechte Linien voneinander zu unterscheiden!

Anmerkung: Die Zählbezirkslisten II und III decken sich vollinhaltlich mit der Zählbezirksliste I. Ebenso sind die Gemeindelisten nach dem selben Schema eingeteilt.

# Zählblock zur Zählbezirksliste I

Blatt-Nr. ....

**Intensiv-Obstbau:** Bäume in Obstanlagen auf Flächen von mindestens 10 Ar, die nach einem regelmäßigen System vollständig mit Obstbäumen bepflanzt sind und die einen guten Pflegezustand erkennen lassen.

**Gewann:** .....

Zählbezirk Nr.: ..... Name des Zählers: .....

Anschrift des Betriebsinhabers (Name und Straße): .....

**Für jede Intensiv-Obstanlage ist ein Zählblatt zu verwenden!**

Obstart	ertragfähig						noch nicht ertragfähig										
	a												b				
<b>Apfelbäume</b> Hoch- und Halbstämme	1																
Viertelstämme und Buschbäume	2																
Spindelbüsche, Spindeln, Spaliere (alle Formen)	3																
<b>Birnbäume</b> Hoch- und Halbstämme	4																
Viertelstämme und Buschbäume	5																
Spindeln, Spaliere (alle Formen)	6																
<b>Süßkirschbäume</b> *)	7																
Sauer- u. Halbsäue:kirschb., Weichseln *)	8																
<b>Pflaumen- und Zwetschgenbäume</b> *)	9																
Mirabellenbäume *)	10																
Reneklodenbäume *)	11																
Aprikosenbäume *)	12																
Pfirsichbäume *)	13																
Walnußbäume *)	14																

**Beerenobst ohne Unterschied der Ertragsfähigkeit**

Johannisbeeren	rote und weiße	15											
	schwarze	16											
Stachelbeeren		17											
Himbeeren	qm	18											

\*) alle Formen

**Zur Beachtung!**

1) Reihenabstand: ..... m ..... cm  
 Als Reihenabstand gilt die Entfernung von einer Baumreihe zur anderen Baumreihe. Steht auf dem Grundstück nur eine Baumreihe, ist die Breite des Grundstücks anzugeben. Breite des Grundstücks ..... m ..... cm

2) Baumabstand: ..... m ..... cm  
 Um den Baumabstand zu ermitteln, ist die Strecke zwischen den ersten 11 Bäumen innerhalb einer Baumreihe abzumessen und durch 10 zu teilen. Beispiel: 1. 2. 3. 4. 5. 6. 7. 8. 9. 10. und 11. Baum

$$78,40 \text{ m} = 7,84 \text{ m}$$

Obstbaumzählung 1965

Gemeinde .....

Kreis .....

Obstsorten, Baumformen	Standortgruppe I		Standortgruppe II		Standortgruppe III		Standortgruppen I, II u. III zusammen ertragfähig	Standortgruppen I, II u. III noch nicht ertragfähig	Gesamtzahl der Obstbäume I + II + III
	ertragfähig	noch nicht ertragfähig	ertragfähig	noch nicht ertragfähig	ertragfähig	noch nicht ertragfähig			
Apfelbäume, Hoch- u. Halbstämme									
" " Viertelstämme u. Buschbäume									
" " Spindelbüsche, Spindeln, " " Spaliere (alle Formen)									
Birnbäume, Hoch- und Halbstämme									
" " Viertelstämme u. Buschbäume									
" " Spindeln, Spaliere (alle Formen)									
Süßkirschbäume *									
Sauer- und Halbsauerkirsch- bäume, Weichseln *									
Pflaumen- und Zwetschgenbäume *									
Nirabellenbäume *									
Reneklodenbäume *									
Aprikosenbäume *									
Pfirsichbäume *									
Walnußbäume *									
Zusammen									

\* Alle Formen

Anzahl bzw. Fläche der Sträucher

Sträucher	Standortgruppe I	Standortgruppe II	Standortgruppe III	Standortgruppen I + II + III
Johannis- beeren rote und weiße schwarze				
Stachelbeeren				
Himbeeren qm				

Es wird bescheinigt, daß die Anzahl der Obstbäume und -sträucher mit den Endsummen der Gemeindefliste übereinstimmt.

Bürgermeister/Oberbürgermeister:

....., den 15. Dezember 1965

(Ort)

.....  
(Unterschrift)

Dieser Bogen verbleibt im Besitz der Gemeindeverwaltung und ist sorgfältig aufzubewahren!

## B. Erläuterung der Ergebnisse

### I. Gesamtüberblick

Insgesamt zählte man in Baden-Württemberg 1965 rund 31 Mill. Obstbäume, davon etwa 24,5 Mill. ertragfähige Bäume und 6,5 Mill. noch nicht ertragfähige Bäume. Gegenüber der Zählung von 1951 veränderte sich der Gesamtbestand nur unwesentlich (+ 1,4%). Rund ein Viertel aller Obstbäume des Bundesgebiets steht in Baden-Württemberg. Umgerechnet auf die Wohnbevölkerung entfallen im Bundesgebiet rund 2 Obstbäume je Einwohner (1951: 2,6 Bäume), dagegen in Baden-Württemberg fast 4 Bäume je Einwohner (1951: 5 Bäume). Während sich im Bundesgebiet der Besitz auf knapp 9 Obstbäume je ha landwirtschaftlicher Nutzfläche beläuft, ist er in Baden-Württemberg mit annähernd 17 Obstbäumen je ha landwirtschaftlicher Nutzfläche fast doppelt so hoch. Bei einer Wohnbevölkerung von 8,43 Mill. Einwohnern und einer durchschnittlichen Obsterzeugung von 9,52 Mill. dz — berechnet aus den neuen Bestandszahlen und dem Erntemittel 1959/64 — ergibt sich für Baden-Württemberg eine Pro-Kopf-Obsterzeugung von 113 kg. Die dieser Berechnung zugrunde gelegte Obsternte fußt auf Schätzungen der Sachverständigen des Statistischen Landesamts. Nach den Ergebnissen der objektiven Erntemessung dürfte die tatsächliche Obsternte jedoch bedeutend höher liegen. Der Obstverbrauch (Mittel 1959/64, ohne Südfrüchte) beträgt je Kopf im Bundesgebiet etwa 71 kg. Selbst wenn man für Baden-Württemberg einen höheren Pro-Kopf-Verbrauch annimmt, kann auch in Jahren mit einer kleineren Obsternte der Obstbedarf noch aus der Eigenerzeugung gedeckt werden.

Nach wie vor spielt das *Kernobst* und hier vor allem der Apfelanbau mit über 17 Mill. Bäumen, darunter fast 13 Mill. Bäumen im ertragfähigen Alter, die dominierende Rolle (Zunahme gegen 1951 + 3%). Von sämtlichen Obstbäumen auf ständigem Standort sind allein 55% Apfelbäume.

Während der Apfelanbau im Bundesgebiet leicht rückläufig ist, verzeichnet Baden-Württemberg eine stete Ausdehnung. Zwar haben die ertragfähigen Bäume gegenüber 1951 auch im Bundesgebiet zugenommen (über 9%), jedoch wurde die Neupflanzung von Jungbäumen in Baden-Württemberg zahlenmäßig bei weitem nicht so stark eingeschränkt. Es ist daher mit einer weiteren Konzentration des Apfelanbaues in Baden-Württemberg zu rechnen, sofern nicht Faktoren wie Marktverhältnisse, relative Wirtschaftlichkeit der Obstkulturen, Obstbauförderung, Witterungsschäden usw. grundlegende Veränderungen in der Anbauplanung bewirken. Der Anteil der ertragfähigen Niederstammformen (Viertelstämme, Buschbäume, Spindelbüsche, Hecken, Spindeln und Spaliere) erreicht annähernd ein Viertel des Gesamtbestandes an Apfelbäumen in Baden-Württemberg. Im Gegensatz zu anderen Ländern wie Nordrhein-Westfalen oder Niedersachsen weist unser Land noch einen verhältnismäßig großen Bestand an Hoch- und Halbstämmen auf.

Rückläufig ist dagegen die Zahl der Birnbäume (Abnahme gegen 1951 — 10%). Im ganzen sind noch etwa 4,5 Mill. Birnbäume vorhanden (d.s. 27% aller Birnbäume im Bundesgebiet). Nicht ganz ein Viertel aller Kern-

obstbäume sind Birnbäume. Im Vergleich zu den übrigen Bundesländern hat Baden-Württemberg den absolut höchsten Bestand an Kernobstbäumen.

Beim *Steinobst* kommt noch immer dem Anbau von Pflaumen- und Zwetschgenbäumen die größte Bedeutung zu (1965 knapp 5,3 Mill. Bäume). Etwa 17% aller Obstbäume sind Pflaumen- und Zwetschgenbäume, bei einem Anteil von 60% an den Steinobstbäumen. Neben Baden-Württemberg ist Bayern Schwerpunkt des Pflaumen- und Zwetschgenanbaues. Verglichen mit den Zählungen von 1951 und 1958 ist bei den im Ertrag stehenden Bäumen zahlenmäßig sogar noch ein Zuwachs eingetreten. Die Neuanpflanzungen gehen allerdings erheblich zurück, wie die Abnahme der noch nicht ertragfähigen Bäume um 45% gegenüber 1951 zeigt. Im Vergleich zum Bundesgebiet verzeichnet jedoch Baden-Württemberg die geringeren Einbußen. Ähnlich verhält es sich bei Mirabellen- und Reneklodenbäumen, die zwar insgesamt gegenüber 1951 um 24% zunahmten, aber gemessen an der Zahl von Jungbäumen ebenfalls rückläufig sind (— 30%).

Auch bei den Süßkirschen nimmt Baden-Württemberg mit rund 1,6 Mill. Bäumen nach wie vor zahlenmäßig eine Spitzenstellung ein (Zunahme gegen 1951 16%, im Bund 30%). Lediglich bei den in den letzten Jahren auch in Baden-Württemberg erheblich erweiterten Sauerkirschenpflanzungen — sie zeigen den relativ stärksten Zuwachs von allen Obstarten — haben die Länder Nordrhein — Westfalen, Niedersachsen und Rheinland — Pfalz noch einen größeren Vorsprung. Allerdings zeigt unser Land bei dieser Obstart mit einer Zuwachsquote von 161% (gegen 1951) im Vergleich zum Bundesdurchschnitt (+ 45%) eine wesentlich höhere Zunahme; bei den noch nicht ertragfähigen Sauerkirschenbäumen betrug die Wachstumsquote sogar 246% (Bund 63%). Insgesamt stehen heute rund 546 000 Sauerkirschenbäume in Baden-Württemberg, während man 1951 erst 209 000 Bäume dieser Art zählte.

Obwohl sich die Zahl der Aprikosenbäume seit 1951 um 45% erhöhte, spielen sie mit 44 000 Bäumen dem Anbaumfang nach eine untergeordnete Rolle. Der Anbau von Pfirsichbäumen beläuft sich noch auf rund 1 Mill. Bäume. Ebenso wie bei den Walnußbäumen — die von allen Obstbaumarten den stärksten Rückgang (— 21% gegen 1951) aufweisen — konnte Baden-Württemberg seine Position gegenüber den anderen Ländern halten oder, wie bei Pfirsichbäumen, sogar noch festigen.

Während bei den Obstbäumen größere strukturelle Umschichtungen vor allem bei den Baumformen und Standorten zu beobachten waren, ergaben sich beim *Beerenobst* seit 1951 auch in den Bestandsstärken bedeutsame Veränderungen. So stieg allein der Bestand an Johannisbeersträuchern von 7,2 Mill. auf 11,4 Mill. Diese enorme Zunahme beruht ausschließlich auf dem vermehrten Anbau von schwarzen Johannisbeeren, der mit nunmehr 6,9 Mill. Sträuchern mehr als sechsmal so groß ist wie 1951. Dagegen mußten rote und weiße Johannisbeeren ebenso Einbußen hinnehmen wie die Stachelbeeren, die absolut und relativ die höchste Verlustquote (— 47%) von allen Obstarten erkennen lassen.

## II. Veränderungen im Obstbau seit der letzten Vorkriegszählung 1938

Der Gesamtbestand an Obstbäumen ging seit der totalen Bestandsaufnahme im Jahr 1938 bis zum Zähljahr 1958 ständig zurück. Ein besonders kräftiger Rückgang von rund 34,4 Mill. auf 30,6 Mill. Obstbäume trat bis zur Zählung von 1951 ein. Seit dem Tiefstand im Jahr 1958 (30,2 Mill. Bäume) wurde durch die vermehrte Rodung unwirtschaftlicher Bäume und die gleichzeitige Umstellung auf den Nieder- und Mittelstammobstbau der rückläufigen Entwicklung Einhalt geboten. Obwohl die Frostschäden in den harten Wintern 1941/42, 1946/47 und 1955/56 gewisse Verzerrungen im langfristigen Trend verursachten, zeichnen sich doch die Wandlungen in der Anbaupräferenz der einzelnen Obstarten deutlich ab.

Der Apfelanbau erwies sich in den letzten 26 Jahren als recht stabil. Dies beruht vermutlich nicht nur auf den günstigen Wachstumsbedingungen, die diese Obstart hier findet, sondern auch auf der traditionell überragenden Stellung der Apfelerzeugung innerhalb des gesamten baden-württembergischen Obstbaues. Zwar dezimierten Frostschäden und Rodungen von Altbeständen den Baumbestand beträchtlich, durch die Förderung des Qualitätsobstbaues (Generalobstbauplan) konnten aber gerade im Apfelbau beachtliche Erfolge erzielt werden. Der Höchststand des Jahres 1938 mit fast 17,9 Mill. Apfelbäumen wird noch nicht erreicht; die seit der Zählung von 1958 festzustellende Tendenz berechtigt jedoch zu der Erwartung, daß der Anbau von Apfelbäumen in Baden-Württemberg einen weiteren Aufschwung nimmt.

Eine ähnliche Entwicklung liegt bei den Süßkirschen vor, die allerdings mit einem Anteil von 5% aller Obstbäume zahlenmäßig hinter den Apfelbäumen erheblich zurücktreten. Der Tiefpunkt im Baumbestand wurde bereits in den ersten Nachkriegsjahren erreicht (1951: 1,4 Mill. Bäume). Seit der letzten Totalzählung 1951 ist die Zahl der Süßkirschenbäume wieder im Zunehmen begriffen (+ 16%). Die Erhebung von 1965 zeigt nunmehr gegenüber der repräsentativen Zwischenzählung 1958 eine Verlangsamung in der Anbauausdehnung (+ 2,2%).

Einen erstaunlich raschen Aufschwung nahm der Sauerkirschenanbau. Während man vor dem 2. Weltkrieg noch knapp 136 000 Sauerkirschenbäume zählte, vervierfachte sich der Bestand bis 1965 auf 546 000 Bäume. Die beachtliche Erweiterung ist eigentlich nur mit der – allerdings auf einen kürzeren Zeitabschnitt beschränkten – enormen Vermehrung der schwarzen Johannisbeeren vergleichbar.

Die Zahl der Mirabellen- und Reneklodenbäume verdoppelte sich von 1938 bis 1958 auf rund 488 000. Nach der neuen Bestandsaufnahme (436 000 Bäume) ergibt sich aber gegenüber 1958 eine Verlustquote von 11%. Ähnlich gelagert sind die Verhältnisse bei Aprikosenbäumen. Beide Obstarten haben ihren Standort vornehmlich in Haus- und Kleingärten, also beim Selbstversorgerobstbau. Mit steigendem Einkommen aus nichtlandwirtschaftlicher Tätigkeit besteht für viele Gartenbesitzer kein zwingender Anreiz mehr zur Eigenerzeugung, zumal aufgrund der oft unzureichenden Pflege die Qualität des Obstes aus Erwerbsanlagen nicht erreicht wird.

Tabelle 1

Obstbaumbestände nach Obstarten und Stand der Ertragsfähigkeit 1938 bis 1965

Obstbäume aller Standortgruppen und Formen		Obstbäume in 1000				Veränderung in %				
		1938	1951	1958	1965	1965 gegen 1938	1965 gegen 1951	1965 gegen 1958	1951 gegen 1938	1958 gegen 1951
Apfelbäume	ertragsfähige .....	12 678,1	12 092,3	10 907,3	12 970,5	+ 2,3	+ 7,3	+ 18,9	- 4,6	- 9,8
	noch nicht ertragsfähige .....	5 201,6	4 555,7	5 414,9	4 192,5	- 19,4	- 8,0	- 22,6	- 12,4	+ 18,9
	zusammen .....	17 879,7	16 648,0	16 322,2	17 163,0	- 4,0	+ 3,1	+ 5,2	- 6,9	- 2,0
Birnbäume	ertragsfähige .....	5 473,2	4 343,3	4 078,5	3 846,2	- 29,7	- 11,4	- 5,7	- 20,6	- 6,1
	noch nicht ertragsfähige .....	1 286,6	697,1	1 019,1	695,0	- 46,0	- 0,3	- 31,8	- 45,8	+ 46,2
	zusammen .....	6 759,8	5 040,4	5 097,6	4 541,2	- 32,8	- 9,9	- 10,9	- 25,4	+ 1,1
Süßkirschenbäume	ertragsfähige .....	1 262,6	1 039,6	1 041,8	1 228,3	- 2,7	+ 18,2	+ 17,9	- 17,7	+ 0,2
	noch nicht ertragsfähige .....	444,8	360,7	542,1	391,0	- 12,1	+ 8,4	- 27,9	- 18,9	+ 50,3
	zusammen .....	1 707,4	1 400,3	1 583,9	1 619,3	- 5,2	+ 15,6	+ 2,2	- 18,0	+ 13,1
Sauer- und Halbsauerkirschenbäume	ertragsfähige .....	107,6	171,4	241,9	414,6	+ 285,3	+ 142,0	+ 71,4	+ 59,3	+ 41,2
	noch nicht ertragsfähige .....	28,0	38,0	101,9	131,6	+ 370,0	+ 246,4	+ 29,1	+ 35,7	+ 168,0
	zusammen .....	135,6	209,4	343,8	546,2	+ 302,8	+ 160,9	+ 58,9	+ 54,4	+ 64,2
Pflaumen- und Zwetschgenbäume	ertragsfähige .....	4 615,4	3 918,2	3 610,3	4 457,9	- 3,4	+ 13,8	+ 23,5	- 15,1	- 7,9
	noch nicht ertragsfähige .....	1 406,8	1 508,1	1 551,2	828,5	- 41,1	- 45,1	- 46,6	+ 7,2	+ 2,9
	zusammen .....	6 022,2	5 426,3	5 161,5	5 286,4	- 12,2	- 2,6	+ 2,4	- 9,9	- 4,9
Mirabellen- und Reneklodenbäume	ertragsfähige .....	196,9	287,1	376,4	391,1	+ 98,6	+ 36,2	+ 3,9	+ 45,8	+ 31,1
	noch nicht ertragsfähige .....	42,3	64,4	111,5	45,1	+ 6,6	- 29,9	- 59,6	+ 52,2	+ 73,1
	zusammen .....	239,2	351,5	487,9	436,2	+ 82,4	+ 24,1	- 10,6	+ 46,9	+ 38,8
Aprikosenbäume	ertragsfähige .....	29,3	24,8	30,7	37,1	+ 26,6	+ 49,5	+ 20,8	- 15,4	+ 23,4
	noch nicht ertragsfähige .....	7,3	- 5,6	22,5	7,0	- 4,1	+ 23,3	- 68,9	- 23,3	+ 299,5
	zusammen .....	36,6	30,4	53,2	44,1	+ 20,5	+ 44,7	- 17,1	- 16,9	+ 75,0
Pflaichbäume	ertragsfähige .....	839,5	814,6	633,7	847,5	+ 1,0	+ 4,0	+ 33,7	- 3,0	- 22,2
	noch nicht ertragsfähige .....	246,5	219,7	215,8	162,3	- 34,2	- 26,1	- 24,7	- 10,9	- 1,8
	zusammen .....	1 086,0	1 034,3	849,5	1 009,8	- 7,0	- 2,4	+ 18,9	- 4,8	- 17,9
Walaubäume	ertragsfähige .....	379,2	344,9	226,0	281,9	- 25,7	- 18,3	+ 24,7	- 9,0	- 34,5
	noch nicht ertragsfähige .....	121,5	88,3	103,4	60,0	- 50,6	- 32,1	- 42,0	- 27,3	+ 17,1
	zusammen .....	500,7	433,2	329,4	341,9	- 31,7	- 21,1	+ 3,8	- 13,5	- 24,0
Obstbäume insgesamt	ertragsfähige .....	25 581,8	23 036,2	21 146,6	24 475,1	- 4,3	+ 6,2	+ 15,7	- 10,0	- 8,2
	noch nicht ertragsfähige .....	8 785,4	7 537,6	9 082,4	6 513,0	- 25,9	- 13,6	- 28,3	- 14,2	+ 20,5
	zusammen .....	34 367,2	30 573,8	30 229,0	30 988,1	- 9,8	+ 1,4	+ 2,5	- 11,0	- 1,1



# Die Verbreitung der einzelnen Obstarten 1965

Zahl der Obstbäume insgesamt

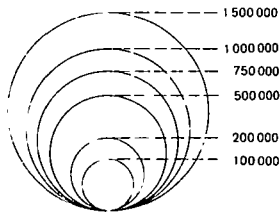

Auf 100 Obstbäume kommen..... bäume



Tabelle 2

Bestände an Beerensträuchern nach Obstarten 1938 bis 1965

Beerenobst aller Standortgruppen	Beerensträucher in 1000 Stück bzw. Himbeerfläche in ha			Veränderung in %		
	1938	1951	1965	1965 gegen 1938	1965 gegen 1951	1951 gegen 1938
Johannisbeeren (Sträucher) rote und weiße.....	.	6 074,9	4 550,1	.	- 25,1	.
schwarze.....	.	1 100,5	6 883,7	.	+ 525,5	.
zusammen.....	9 002,8	7 175,4	11 433,8	+ 27,0	+ 59,3	- 20,3
Stachelbeeren (Sträucher).....	4 266,4	2 434,6	1 300,8	- 69,5	- 46,6	- 42,9
<b>Beerensträucher insgesamt.....</b>	<b>13 269,2</b>	<b>9 609,9</b>	<b>12 734,6</b>	<b>- 4,0</b>	<b>+ 24,5</b>	<b>- 27,6</b>
Himbeeren (ha).....	603,4	275,9	296,5	- 50,9	+ 7,5	- 54,3

Die verbreitetsten und wichtigsten Steinobstarten in Baden-Württemberg sind die Pflaumen- und Zwetschgenbäume. Durch natürliche Abgänge in Altbeständen sowie mangelnde Nachwuchspflege während des Krieges und in den ersten Nachkriegsjahren ging der gesamte Baumbestand von 6,0 Mill. (1938) auf 5,2 Mill. (1958) zurück. Erst seit der letzten Zwischenzählung 1958 ist wieder eine gewisse Stabilität zu beobachten. Dieselbe Entwicklung trifft im großen und ganzen auch für die Pfirsichbäume zu, wobei gegenüber der Zählung von 1958 immerhin eine Zunahme von 19% festzustellen ist.

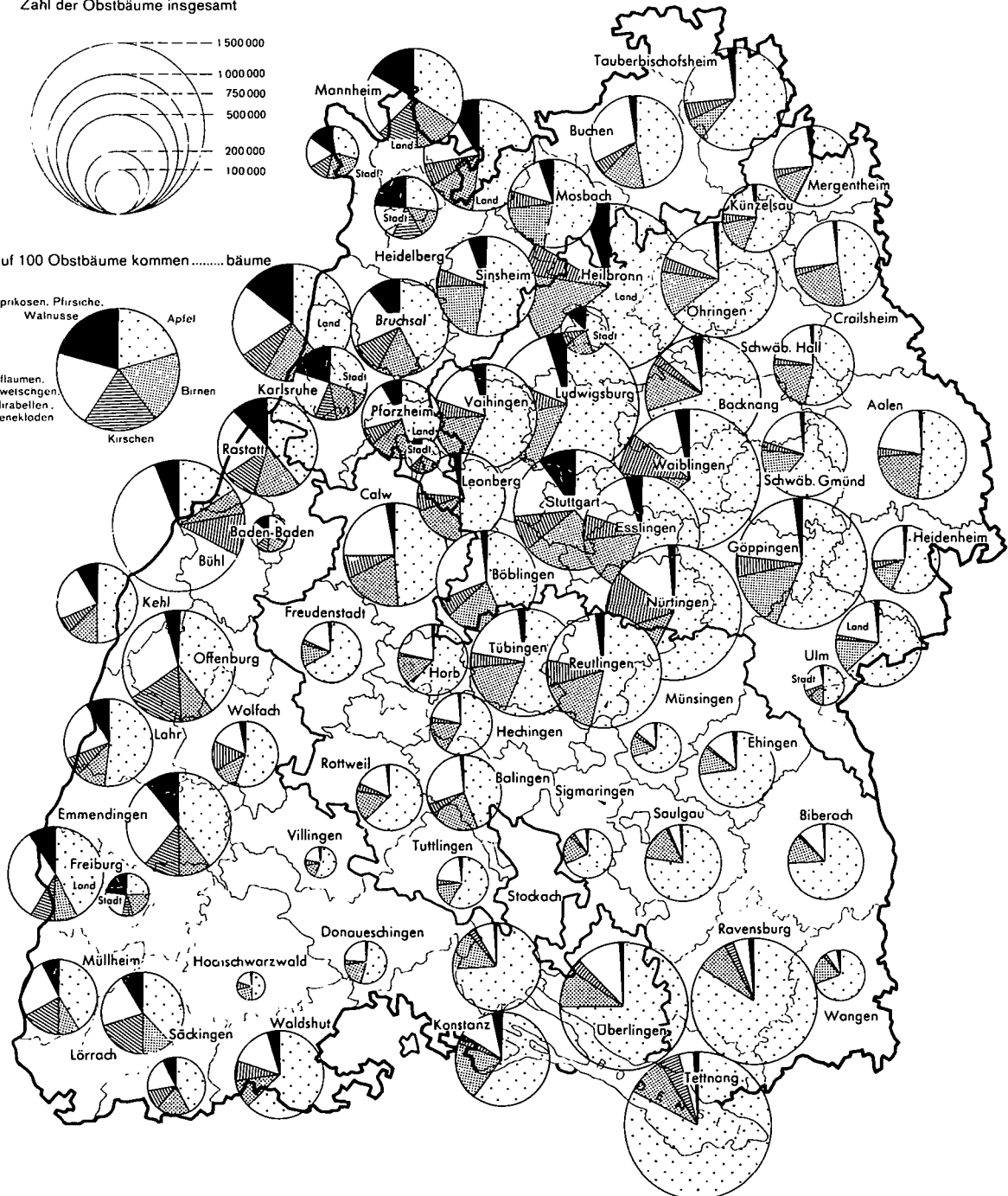
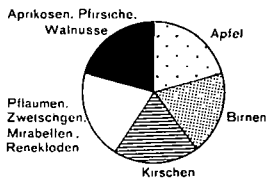
Die absolut und relativ größten Verluste seit 1938 ergaben sich beim Birnbaumbestand (- 33% oder 2,2 Mill. Bäume). Auch die oft als "Könige der Obstbäume" bezeichneten Walnußbäume mußten in demselben Zeitraum einen Rückgang um rund 160 000 Bäume (- 32%) hinnehmen.

Dagegen zeigten die Johannisbeersträucher eine Zunahme von 9,0 Mill. im Jahr 1938 auf nunmehr 11,4 Mill. Diese enorme Zunahme beruht ausschließlich auf dem vermehrten Anbau von schwarzen Johannisbeeren, der mit nunmehr 6,9 Mill. Sträuchern mehr als sechsmal so groß ist wie 1951. Die Stachelbeersträucher haben von 4,3 Mill. im Jahr 1938 auf 1,3 Mill. nach der neuen Zählung (1951: 2,4 Mill.) abgenommen. Während 1938 auf zwei Johannisbeersträucher ein Stachelbeerstrauch kam, hat sich nun das Verhältnis weiter zugunsten der Johannisbeersträucher verschoben, so daß heute auf neun Johannisbeersträucher erst ein Stachelbeerstrauch kommt. Die Himbeerfläche wurde sogar von 603 ha im Jahr 1938 auf 276 ha 1951 eingeschränkt und stieg nun erfreulicherweise wieder auf 297 ha an.

Zusammenfassend läßt sich aus der Entwicklung in den letzten 26 Jahren folgende Tendenz ableiten: die Hauptobstart Äpfel kann aufgrund der starken Beachtung, die sie in den Anbauplanungen des Erwerbsobstbaues findet, die natürlichen Abgänge sowie die Rodung unrentabler Bestände voll ausgleichen, wobei sich der Anteil am gesamten Obstbaumbestand rasch erhöhen wird. Die der Bedeutung nach an zweiter Stelle stehenden Pflaumen- und Zwetschgenbäume werden ihren Anteil am gesamten Obstbaumbestand wohl halten können, aufgrund der verringerten Neuanpflanzungen ist jedoch mit einem Rückgang des Baumbestands zu rechnen. Ebenso wie beim Apfelanbau ist im Süß- und Sauerkirschenanbau durch die günstigen Nachwuchsverhältnisse sowohl absolut als auch relativ eine Bestandserweiterung zu erwarten. Für alle anderen Obstbaumarten muß dagegen mit einer weiteren Anbaueinschränkung gerechnet werden.

### III. Vom Selbstversorger- und Streuobstbau zum modernen Erwerbs- (Intensiv-) obstbau

#### 1. Überblick

Von den 31 Mill. Obstbäumen stehen 4,9 Mill. (16%) in Intensivanlagen, darunter 3,3 Mill. in reinen *Intensivanlagen* und 1,6 Mill. in Intensivanlagen mit Mischanbau mehrerer Obstarten. Die Mehrzahl der Obstbäume (18,0 Mill. oder 58%) zählt zum übrigen Obstbau auf der Feldflur. Der Obstbau in Haus- und Kleingärten umfaßt 8,1 Mill. Bäume oder 26% des gesamten Obstbaumbestands (1951: 7,4 Mill. oder 24%). Da einerseits der Gesamtbestand an Obstbäumen seit 1951 nur geringfügig zugenommen hat und zum anderen der Obstanbau in Haus- und Kleingärten sowie vor allem in Intensivanlagen beachtlich ausgeweitet wurde, muß der Umfang des übrigen Obstbaues in der Feldflur stark eingeschränkt worden sein.

Während die nördlichen *Regierungsbezirke* den größten *Baumbesatz* (Nordwürttemberg 20,1 Obstbäume je ha LN; Nordbaden 19,4 Obstbäume je ha LN) aufweisen - Südbaden nimmt mit 15,8 Obstbäumen je ha LN eine Mittelstellung ein - ist infolge der teilweise ungünstigeren klimatischen Verhältnisse (Schwarzwald, Schwäbische Alb) der Besatz in Südwürttemberg-Hohenzollern (11,5 Obstbäume je ha LN) relativ niedrig, aber immer noch höher als im Bundesdurchschnitt. Allerdings ging die Obstbaumdichte seit 1951 in den nördlichen Landes- teilen stärker zurück als in den südlichen Regierungs- bezirken, die ihren Obstbaumbestand je ha Nutzfläche gegenüber 1951 nahezu beibehalten konnten.

Fine beachtliche Obstbaumdichte weisen erwartungs- gemäß die dichtbevölkerten Stadtkreise auf (Stuttgart 89,0; Karlsruhe 76,3; Freiburg 74,0). Unter den Land- kreisen mit einer überdurchschnittlichen Obstbaumdichte sind zu nennen: Tettngang (67,2; 1951: 32,8), Waiblingen (49,6), Esslingen (49,1), Nürtingen (42,5), Rühl (42,3), Ludwigsburg (37,5), Offenburg (32,1), Heidelberg (31,5), Rastatt (31,5), Reutlingen (30,8) und Mannheim (30,0). Bemerkenswert ist die kräftige Zunahme der Obstbaum- dichte im Bodenseegebiet (Überlingen, Tettngang).

#### 2. Die regionale Verteilung der Intensivanlagen

Die stärkere Berücksichtigung des Erwerbsobstbaues in den beiden südlichen Regierungsbezirken kommt auch in der Verteilung der Obstbäume nach *Standortgruppen* zum Ausdruck. So stehen in Südwürttemberg-Hohenzollern allein 24,3% aller Obstbäume in Intensivanlagen. Auch Südbaden übertrifft mit einem Anteil von 19,3% noch das Landesmittel (15,8%). Dagegen erreichen Nordwürttem- berg (11,0%) und Nordbaden (12,5%) nicht den Landes- durchschnitt.

## Dichte der Obstbäume 1965 (Zahl der Obstbäume je ha landwirtschaftlicher Nutzfläche)

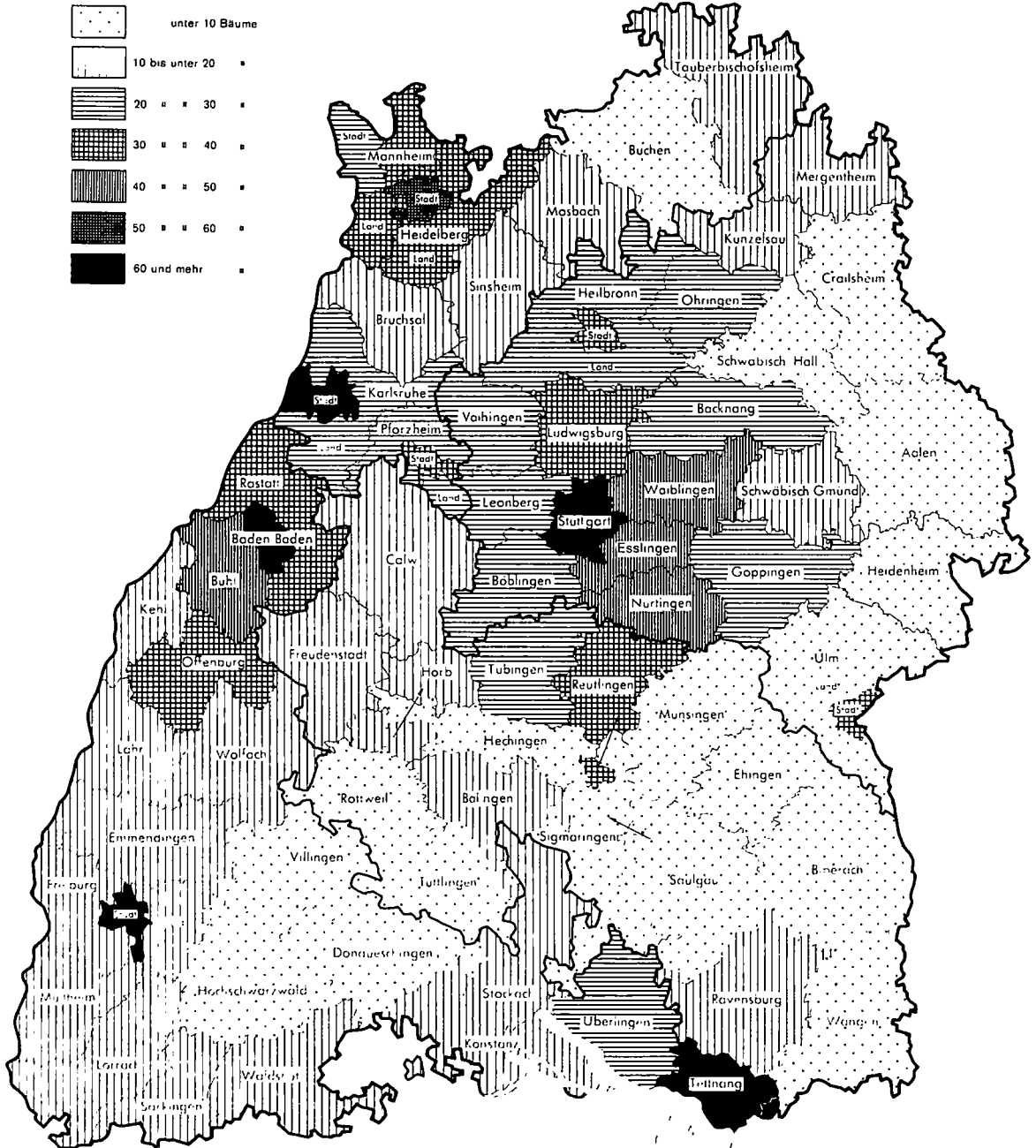

# Obstbäume nach Standortgruppen 1965

Zahl der Obstbäume insgesamt

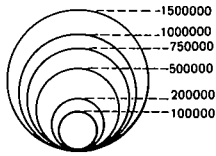

Von 100 Obstbäumen stehen

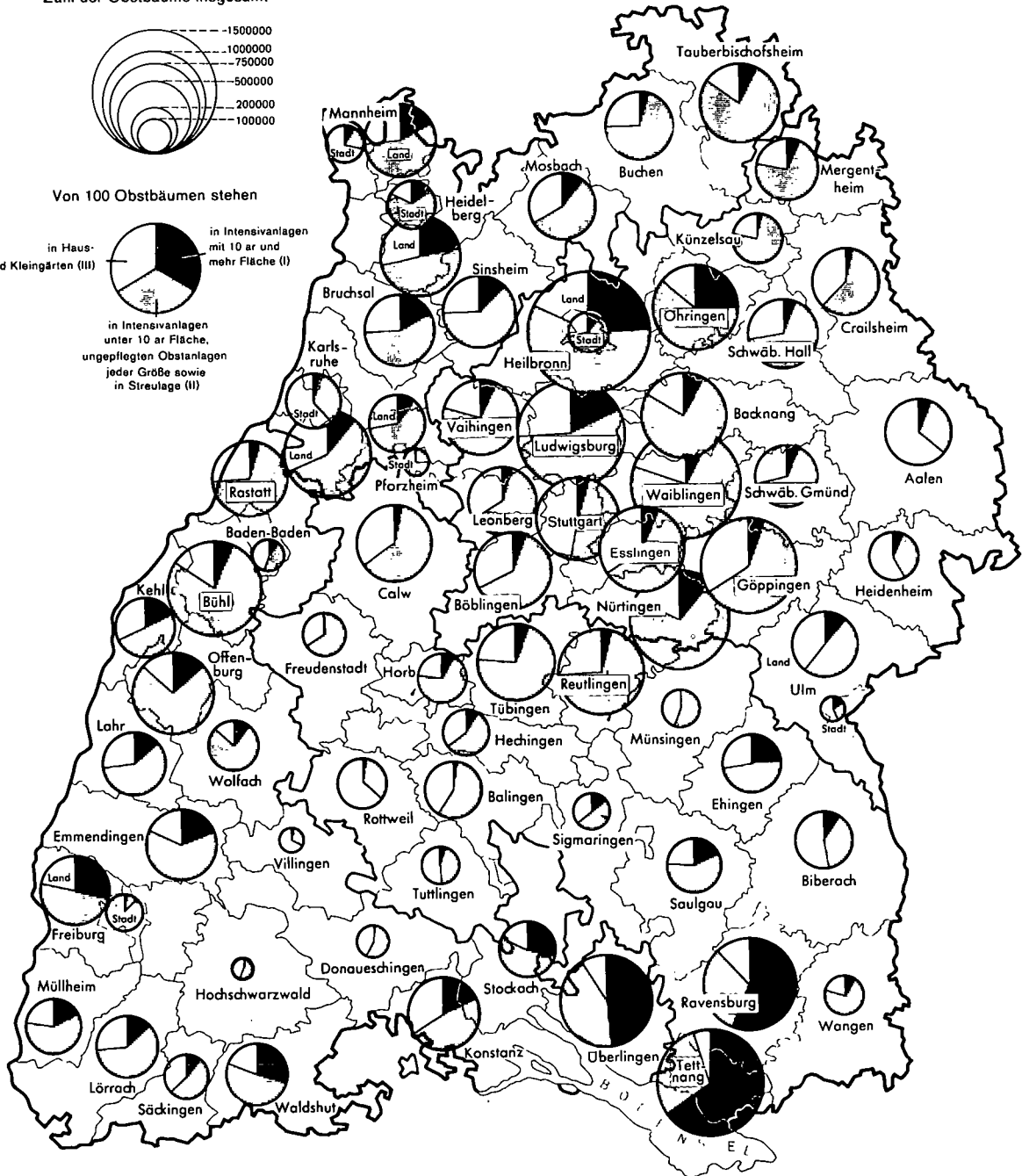
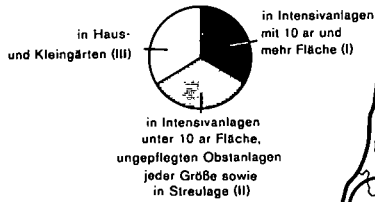

Vergleicht man den Obstbau in intensiv bewirtschafteten Obstplantagen mit den beiden übrigen Standortgruppen, so zeigen in Nordwürttemberg nur die Landkreise Heilbronn (24,7%), Öhringen (26,0%) und Ludwigsburg (18,0%) einen bedeutenden Anteil von Obstbäumen in Intensivanlagen. Über dem Landesmittel liegen in Nordbaden ebenfalls nur drei Landkreise, und zwar Bruchsal (17,5%), Heidelberg (22,6%) und Mannheim (17,9%). In Südwürttemberg-Hohenzollern sind es bereits 4 Kreise, nämlich Ehingen (23,8%), Saugau (18,1%), Ravensburg (56,8%) und Tettngang (65,0%) und in Südbaden sogar 7 Landkreise: Kehl (17,3%), Emmendingen (19,4%), Freiburg (28,9%), Müllheim (17,7%), Waldshut (29,0%), Stockach (29,1%) und Überlingen (49,1%).

**Tabelle 3: Die Zahl der reinen und gemischten Intensivanlagen 1965 in Baden-Württemberg**

Intensivanlagen	Zahl der Anlagen	In % aller reinen Intensivanlagen mit Obstbäumen	Durchschn. Baumzahl je Anlage
Reine Intensivanlagen mit Obstbäumen	12 241	100,0	272
darunter Anlagen von:			
Äpfeln	10 043	82,0	300
Birnen	320	2,6	290
Pflaumen und Zwetschgen	971	7,9	91
Süßkirschen	290	2,4	109
Sauerkirschen	316	2,6	191
Mirabellen und Renekloden	23	0,2	131
Pfirsichen	263	2,2	160
Walnüssen	15	0,1	120
Gemischte Intensivanlagen mit verschiedenen Obstarten	7 368	—	214

Der Aufbau von Intensivobstanlagen mit 10 Ar und mehr Fläche ist im Bodenseebecken bereits so weit fortgeschritten, daß in den Kreisen Tettngang, Ravensburg und Überlingen der Anteil der Obstbäume in solchen Intensivanlagen sogar den Bestand in den beiden übrigen Standorten übertrifft.

Im Kreis Tettngang ist bei nahezu sämtlichen Gemeinden ein beträchtlicher Bestand an Obstbäumen in Intensivanlagen (ab 10 Ar Fläche) festzustellen. Genannt seien die Gemeinden Ailingen (80 933 Obstbäume in Intensivanlagen, das sind 69% aller Obstbäume), Ettenkirch (77 522 Obstbäume oder 79%), Kreßbronn am Bodensee (119 210 Obstbäume oder 73%) und Meckenbeuren (97 999 Obstbäume oder 83%).

Die an den Kreis Tettngang im Norden anschließenden Gemeinden des Kreises Ravensburg haben ebenfalls anteilmäßig einen bedeutenden Intensivobstbau. Hier sind vor allem die Gemeinden Taldorf (92 803 Obstbäume oder 84%), Schmalegg (61 534 Obstbäume oder 77%), Kappel (30 570 Obstbäume oder 88%) und Berg (55 998 Obstbäume oder 73%) zu erwähnen.

Schwerpunktgebiete intensiv bewirtschafteter Obstanlagen sind im Kreis Überlingen die im südlichen Teil gelegenen Seegemeinden, wie zum Beispiel Hagnau

am Bodensee (59%), Stetten (67%), Ittendorf (55%), Kippenhausen (70%) und eine Reihe von Gemeinden im mittleren Achtal wie Altheim (68%), Frickingen (66%) bzw. an den Kreis Tettngang grenzende Gemeinden.

Im ganzen Land ermittelte man 12 241 reine Intensivobstbaumanlagen und 7368 Intensivanlagen mit Mischanbau verschiedener Obstarten. Im Durchschnitt entfallen auf eine reine Intensivanlage 272 Obstbäume und auf eine gemischte Intensivanlage 214 Obstbäume. Unter den reinen intensiv bewirtschafteten Obstbaumanlagen befinden sich allein etwa 10 000 reine Apfelintensivanlagen.

Sowohl nach der Fläche als auch zahlenmäßig weisen im Bodenseegebiet die Kreise Tettngang (1409 reine Apfelintensivanlagen), Ravensburg (528), Überlingen (853), Stockach (189), Konstanz (222) und Waldshut (359), im württembergischen Unterland (Neckargebiet) die Kreise Heilbronn (Stadt- und Landkreis 883), Ludwigsburg (594), Öhringen (479), Backnang (173), Nürtingen (174) und Waiblingen (373) sowie im badischen Oberrheingebiet die Kreise Sinsheim (361), Heidelberg (Stadt- und Landkreis 148), Bruchsal (43) und Freiburg (240) den größten Umfang an reinen Apfelintensivanlagen auf.

In weitem Abstand folgen die reinen Pflaumen- und Zwetschgenintensivanlagen (971 Anlagen oder 8% aller reinen Intensivobstanlagen). Die höchste Baumzahl verzeichnen mit 300 Bäumen je Anlage die reinen Apfelintensivanlagen, dicht gefolgt von den reinen Birnenintensivanlagen (290 Bäume je Anlage). Alle übrigen reinen Obstbaumanlagen vereinigen weniger als 200 Bäume je Anlage auf sich.

### 3. Im modernen Erwerbsobstbau dominieren Apfelpflanzungen

Bei den einzelnen Obstbaumarten wurde 1965 folgende Aufgliederung nach Standorten ermittelt: allein 81% aller Obstbäume in Intensivanlagen sind Apfelbäume. Bei den übrigen Standortgruppen ist eine derartige Konzentration von Apfelbäumen nicht in diesem Ausmaß zu beobachten. Eine eingehende Betrachtung der *Apfelintensivanlagen* scheint deshalb am Platz zu sein.

Nahezu ein Viertel des gesamten Bestands an Apfelbäumen steht bereits in Intensivanlagen (rund 4 Mill. Bäume). Im Gegensatz zu allen übrigen Obstarten überwiegt der Anbau in reinen Apfelanlagen: knapp ein Viertel der Apfelbäume in Intensivanlagen befindet sich in gemischten Apfelintensivanlagen. Während bei den im Ertrag stehenden Apfelbäumen immerhin fast ein Fünftel der Standortgruppe I zugeordnet wurde, waren es bei den Jungbäumen bereits zwei Fünftel, davon annähernd vier Fünftel in reinen Anlagen. Demnach wurden in Baden-Württemberg bisher beim Apfelbau die größten Fortschritte im Hinblick auf die Einrichtung moderner Obstanlagen erzielt.

Die regionale Verteilung der Apfelbäume in Intensivanlagen wird hauptsächlich durch die speziellen Standortansprüche bedingt. Mit dem Rückgang des althergebrachten Streuobstbaues in der Feldflur und der zunehmenden Bedeutung des modernen Plantagenobstbaues ist eine weitere Konzentration im Apfelbau auf die bodenmäßig und klimatisch begünstigten traditionellen Apfelanbaugebiete zu beobachten.



### Ertragfähige Kern- und Steinobstbäume nach Standortgruppen 1965 in Baden-Württemberg

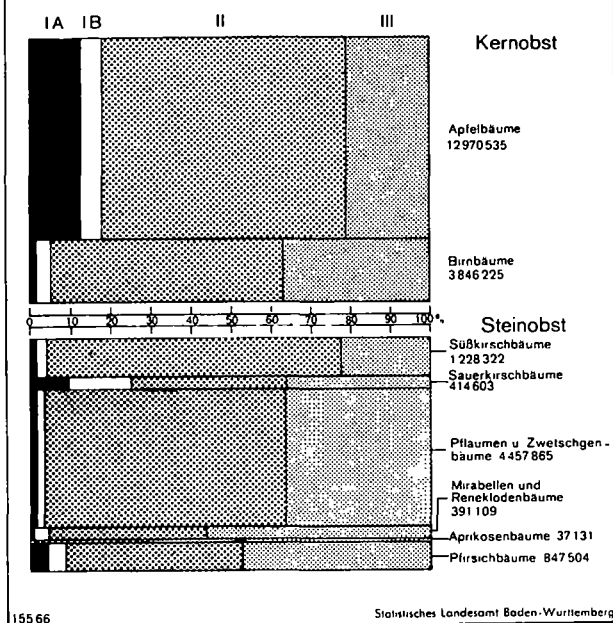

nur mit einer Obstart und meist auch mit wenigen Sorten bepflanzte Obstplantagen, sind durch ihre rationellere Bewirtschaftung den gemischten Apfelintensivanlagen überlegen. Es zeigt sich deutlich, wie gerade in den Kerngebieten mit intensivem Apfelanbau die reinen Anlagen überwiegen.

Gegenüber der letzten totalen Obstbaumzählung von 1951 ist hauptsächlich im Bodenseegebiet eine beträchtliche Ausweitung des Anbaues von Apfelbäumen zu beobachten. Aber auch bei dem überwiegenden Teil der Kreise im Oberrheingebiet ist eine rasche Zunahme der Apfelbaumbestände zu beobachten. Demgegenüber war die Gesamtzahl der Apfelbäume im württembergischen Unterland sogar rückläufig, das zusammen mit dem Bodenseegebiet noch immer als Kerngebiet des Apfelbaues in Baden-Württemberg anzusehen ist. Diese regionalen Umschichtungen sind im wesentlichen darauf zurückzuführen, daß die Errichtung von intensiv bewirtschafteten Apfelneuanlagen im württembergischen Unterland nicht mit dem Aufbau solcher Obstplantagen im Bodenseegebiet Schritt halten konnte. Dadurch ist heute die stärkste Konzentration von zünftigen und gepflegten Apfelanlagen in der Bodenseeregion anzutreffen. Beachtliche Fortschritte wurden bei der Einrichtung neuzeitlicher Apfelanlagen in verschiedenen Kreisen der Oberrheinebene (wie zum Beispiel Mannheim, Heidelberg, Karlsruhe, Bruchsal, Offenburg, Freiburg und Müllheim) erzielt, die bislang ihr Schwergewicht vor allem auf den Steinobstbau gelegt hatten. Allerdings ergaben sich innerhalb der einzelnen Obstdlandschaften bemerkenswerte Verschiebungen. Beispielsweise ver-

Geradezu als ein Maßstab für die Bedeutung des erwerbsmäßigen Apfelanbaues ist der Anteil der reinen Intensivanlagen an den Intensivanlagen überhaupt anzusprechen. Reine Intensivanlagen, also im wesentlichen

Tabelle 4 Die Obstbäume nach Standortgruppen 1965

Obstbäume (alle Formen)	Obstbäume insgesamt (1000 Stück)	Davon in Standortgruppe								
		I A		I B		II		III		
		1000	% <sup>1)</sup>	1000	% <sup>1)</sup>	1000	% <sup>1)</sup>	1000	% <sup>1)</sup>	
Apfelbäume	ertragfähige	1 678,2	12,9	660,3	5,1	7 998,0	61,7	2 634,0	20,3	
	noch nicht ertragfähige	1 335,5	31,9	313,5	7,5	1 988,4	47,4	555,1	13,2	
	zusammen	3 013,7	17,5	973,8	5,7	9 986,4	58,2	3 189,1	18,6	
Birnbäume	ertragfähige	53,6	1,4	146,6	3,8	2 234,2	58,1	1 411,8	36,7	
	noch nicht ertragfähige	39,1	5,6	72,7	10,5	353,6	50,9	229,6	33,0	
	zusammen	92,7	2,0	219,3	4,8	2 587,8	57,0	1 641,4	36,2	
Süßkirschbäume	ertragfähige	14,9	1,2	29,0	2,4	914,4	74,4	270,0	22,0	
	noch nicht ertragfähige	319,0	16,6	27,7	7,1	285,0	72,9	61,7	15,8	
	zusammen	1 619,3	31,5	56,7	3,5	1 199,4	74,1	331,7	20,5	
Sauer- und Halbsauerkirschbäume	ertragfähige	39,4	9,5	63,3	15,3	161,7	39,0	150,2	36,2	
	noch nicht ertragfähige	131,6	20,9	42,9	32,6	41,7	31,7	26,1	19,8	
	zusammen	546,2	60,3	106,2	19,5	203,4	37,2	176,3	32,3	
Pflaumen- und Zwetschgenbäume	ertragfähige	49,0	1,1	97,9	2,2	2 675,6	60,0	1 635,4	36,7	
	noch nicht ertragfähige	828,5	39,1	53,4	6,5	509,6	61,5	226,4	27,3	
	zusammen	5 286,4	88,1	151,3	2,9	3 185,2	60,3	1 861,8	35,2	
Mirabellen- und Reneklodenbäume	ertragfähige	2,3	0,6	14,4	3,7	154,5	39,5	219,9	56,2	
	noch nicht ertragfähige	45,1	0,7	2,5	5,5	19,6	43,5	22,3	49,4	
	zusammen	436,2	3,0	0,7	16,9	3,9	174,1	39,9	242,2	55,5
Aprikosenbäume	ertragfähige	0,0	0,0	0,4	1,1	10,3	27,8	26,4	71,1	
	noch nicht ertragfähige	7,0	0,1	1,4	0,2	2,9	2,1	30,0	4,6	
	zusammen	44,1	0,1	0,2	0,6	1,4	12,4	28,1	31,0	
Pfirsichbäume	ertragfähige	35,9	4,2	36,9	4,4	373,7	44,1	401,0	47,3	
	noch nicht ertragfähige	162,3	6,2	3,8	10,1	6,2	41,7	78,4	48,3	
	zusammen	1 009,8	42,1	4,2	47,0	4,6	441,3	43,7	479,4	47,5
Walnußbäume	ertragfähige	0,8	0,3	1,6	0,6	191,5	67,9	88,0	31,2	
	noch nicht ertragfähige	60,0	1,0	1,7	0,8	42,3	70,5	15,9	26,5	
	zusammen	341,9	1,8	0,5	2,4	0,7	233,8	68,4	103,9	30,4
Obstbäume insgesamt	ertragfähige	24 475,1	1 874,1	7,7	1 050,4	4,3	14 713,9	60,1	6 836,7	27,9
	noch nicht ertragfähige	6 513,0	1 459,2	22,4	523,8	8,1	3 309,9	50,8	1 220,1	18,7
	zusammen	30 988,1	3 333,3	10,8	1 574,2	5,1	18 023,8	58,1	8 056,8	26,0

<sup>1)</sup> In % aller Standortgruppen.

Verbreitung der Apfelbäume in Baden - Württemberg 1965  
nach Gemeinden

1 Punkt = 2000 Bäume

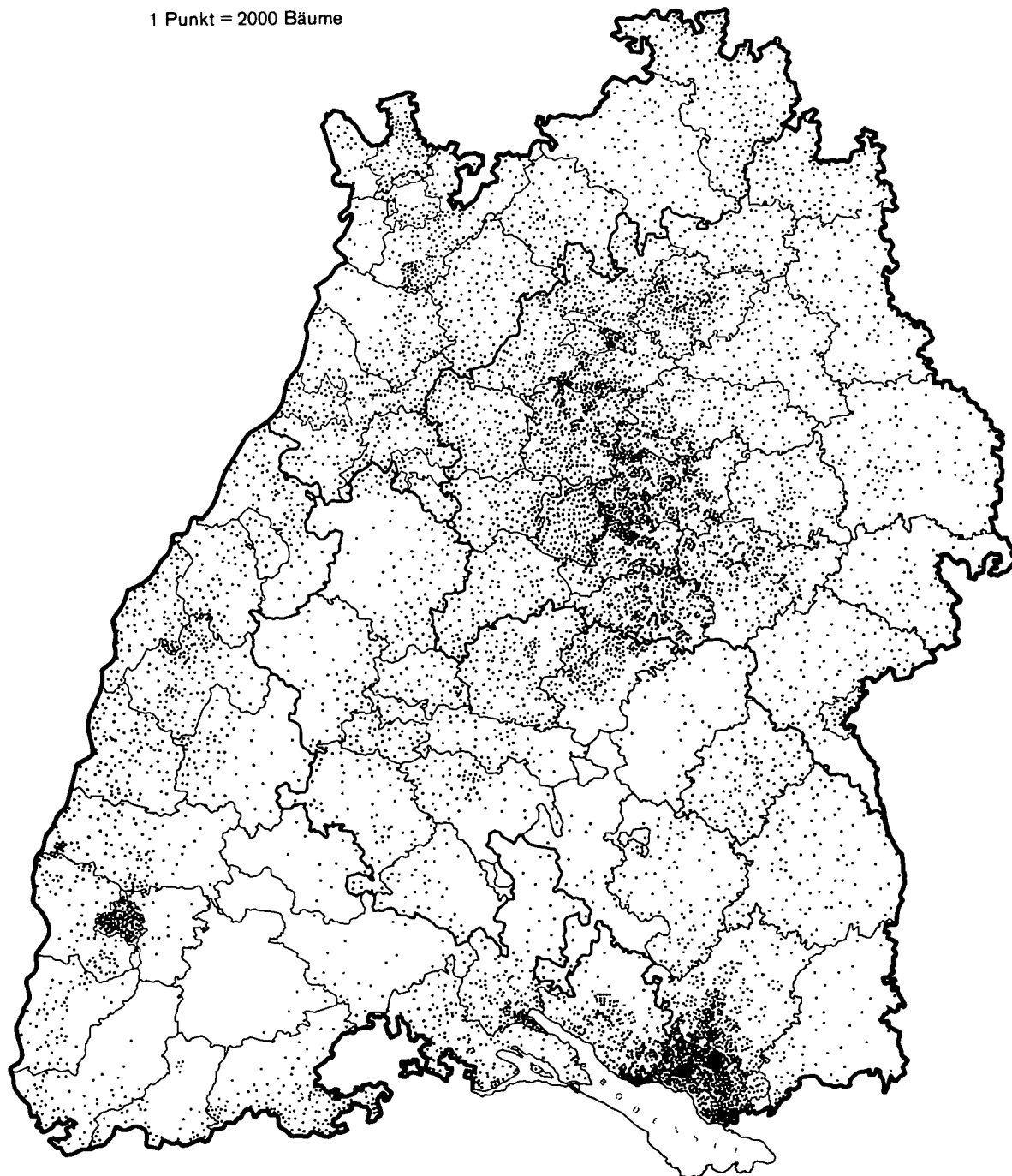



zeichneten im Neckargebiet die Kreise Ludwigsburg, Heilbronn und Öhringen seit 1951 eine Erhöhung ihres Bestandes an Apfelbäumen, dagegen mußten in derselben Obstlandschaft so bedeutende Kreise wie Waiblingen, Esslingen oder Göppingen Einbußen hinnehmen.

Vergleicht man jeweils drei in der Apfelproduktion führende Kreise der Obstlandschaften Bodenseeregion und Neckargebiet, dann erreichen die Landkreise Heilbronn (284 858 oder 31% aller Apfelbäume in Intensivanlagen), Ludwigsburg (168 445 oder 27%) und Öhringen (150 916 oder 35%) nach dem Anteil der Apfelbäume in Intensivanlagen bei weitem nicht den Baumbestand in Apfelintensivanlagen der Kreise Tettngang (680 135 oder 71%), Ravensburg (433 337 oder 63%) und Überlingen (359 212 oder 58%). Noch deutlicher wird dieser Unterschied, wenn man einzelne Gemeinden beider Obstlandschaften untersucht. So haben die im Apfelbau weithin bekannten Bodenseegemeinden Meckenbeuren (97 468 Apfelbäume in Intensivanlagen oder 86%), Ettenkirch (74 845 oder 82%), Kreßbronn am Bodensee (97 204 oder 81%), Ailingen (77 624 oder 72%), Taldorf (87 665 oder 86%) und Schmalegg (60 218 oder 81,0%), zumindest absolut gesehen, bedeutend mehr Apfelbäume in intensiv bewirtschafteten Anlagen als die in der Produktion von Tafeläpfeln ebenfalls bedeutsamen Gemeinden Kirchheim am Neckar (24 943 oder 69%), Bonfeld (20 646 oder 84%), Talheim (14 343 oder 67%), Lauffen am Neckar (11 680 oder 43%) und Ilsfeld (14 147 oder 39%) im Neckargebiet. Konzentriert sich die Tafeläpfelerzeugung im Bodenseegebiet hauptsächlich auf die Gemeinden zwischen Argen und Ach, wobei sich das Anbauzentrum im Einzugsgebiet der Schussen am weitesten nach Norden erstreckt, so befindet sich der Schwerpunkt im Neckargebiet vor allem im engeren Bereich des Neckars, südlich des Stadtkreises Heilbronn bis in den Kreis Ludwigsburg hineinreichend.

#### 4. Standort und Pflanzmaterial sind ausschlaggebend

Innerhalb der kleinräumigen Standorte (Gemeindemarkungen) treten oftmals aus bewirtschaftungstechnischen Gesichtspunkten erhebliche Veränderungen ein. Vielfach ist eine Abwanderung des Erwerbsobstbaues aus teilweise absoluten Obstbaumstandorten in bisher reine Ackerbaugewanne zu beobachten. Dies mag mancherorts bedauert werden, jedoch ist eine maschinelle Durchführung der Pflege- und Erntearbeiten in arbeitsintensiven Niederstammanlagen nur bei mäßiger Hangneigung möglich. Schließlich finden die empfindlicheren, auf Typen veredelten Obstgehölze dort oftmals einen besser durchlüfteten und tiefgründigeren Boden vor.

Wenn der Erwerbsobstbau mit Aussicht auf wirtschaftlichen Erfolg betrieben werden soll, bedarf es nicht nur günstiger Standortverhältnisse, sondern es müssen auch größere Flächen bereitgestellt werden. Vorteilhaft wäre die Ausweisung besonderer Obstbaugewanne (ähnlich wie im Weinbau), in denen ausschließlich Obstbäume angepflanzt werden dürfen. Infolge der Flurzersplitterung und der geringen Betriebsgröße besteht vielfach der einzige Weg in der Gründung von Gemeinschafts-Obstanlagen, damit eine für die Bewirtschaftung optimale Größe erreicht werden kann. Während früher noch häufig Obstanlagen mit Hoch- und Halbstammformen und entsprechend größeren Reihen- und Baumabständen angelegt wurden, meist in Verbindung mit der Nutzung durch Unterkulturen, werden heute fast nur noch geschlossene Niederstammanlagen mit alleiniger Nutzung durch eine Obst-

art errichtet. Die Baumwiese galt lange Zeit als die beste Nutzungsart getreu dem Grundsatz: "Der Heuertag bringt die Grundsteuer, das Obst den Überschuß." Heute wissen wir, daß im Erwerbsobstbau nur dann eine entsprechende Rendite erwirtschaftet werden kann, wenn genügend große, intensiv bewirtschaftete Obstplantagen errichtet werden, die Obstanlagen mit dem Zweck der Nutzung mehrerer Kulturarten eindeutig überlegen sind. Teilweise konnten ältere Anlagen mit weiten Baumabständen durch Zwischenpflanzung intensiviert werden.

Die höhere Marktbeschickung mit Tafelobst bester Qualität kann zwar zu gewissen Preisrückgängen, auch bei Qualitätssorten, führen, größere Preiseinbrüche oder gar Absatzstockungen sind jedoch bei diesen marktgängigen Tafelobstsorten nicht zu befürchten, wohl aber bei Obstsorten, die schon bisher nur schwer den gestiegenen Marktansprüchen genügen konnten. Die breite Palette an Tafelobstsorten, die heute noch wesentlich am Marktgeschehen beteiligt ist, wird sich weiter auf wenige absolute Spitzensorten in A-Qualität vermindern. Das bedeutet, daß die Marktproduktion außerhalb der Intensivobstanlagen auf wachsende Absatzschwierigkeiten stoßen wird.

#### 5. Birnenintensivanlagen erst im Aufbau begriffen

Bei den Birnen hat zwar auch der Feldobstbau eine überragende Stellung inne, jedoch der Gartenobstbau tritt mehr in den Vordergrund, während der Anbau in Intensivanlagen noch unbedeutend ist. Die Birnbäume sind daher am verbreitetsten in den dichtbevölkerten Ballungszentren. Die Stadtkreise Stuttgart, Karlsruhe, Heidelberg und Mannheim haben nach wie vor einen hohen Birnbaumbesatz. Im wesentlichen zeigen die Kreise mit einem höheren Anteil von Apfelbäumen auch eine Bevorzugung des Birnenanbaues. Seit der Zählung von 1938 ist – abgesehen von wenigen Ausnahmen – die Zahl der Birnbäume zurückgegangen. Lediglich die Kreise Nürtingen (+ 25 209 Bäume), Offenburg (+ 13 915 Bäume) und Tettngang (+ 14 327 Bäume) verzeichnen gegenüber 1951 nennenswerte Zunahmen. Neben dem Anbauswerpunkt Nordwürttemberg schält sich nunmehr in Südbaden durch die vermehrte Errichtung von Birnenintensivanlagen – insgesamt zählte man 1965 in Südbaden fast ebensoviele Jungbäume wie ertragfähige Bäume – ein zweites Anbauzentrum heraus. Dagegen ist nach der Gesamtzahl der Birnbäume in Südwürttemberg-Hohenzollern (-15,6%) und Nordbaden (-14,4%) seit 1951 eine wesentlich größere Abnahme als in Nordwürttemberg (-6,6%) oder Südbaden (-5,9%) zu erkennen.

Gemessen an der Zahl der reinen Birnenintensivanlagen hat der Regierungsbezirk Südbaden mit 122 Anlagen und 25 296 darin befindlichen Birnbäumen bereits den Regierungsbezirk Nordwürttemberg (104 Birnenintensivanlagen mit 28 623 Birnbäumen) erreicht. Größere Bestände von Birnbäumen in Intensivanlagen stehen lediglich in den nordwürttembergischen Kreisen Heilbronn (22 451 Bäume oder 12% aller Birnbäume) und Öhringen (13 622 oder 15%) sowie in Nordbaden im Landkreis Mannheim (13 606 oder 17%). Stärkere Beachtung findet der erwerbsmäßige Birnenanbau in Südbaden, vor allem in den Kreisen Offenburg (12 955 Birnbäume in Intensivanlagen, d.s. 24% aller Birnbäume), Überlingen (18 481 oder 22%), Stockach (13 231 oder 22%) und Emmendingen (6684 oder 13%) sowie in Südwürttemberg-Hohenzollern in den Kreisen Tettngang (32 588 oder 34%) und Ravensburg (17 491 oder 23%). Damit wird erneut die Bedeutung des Kreises Tettngang als Obstbaugbiet

# Verbreitung der Birnbäume in Baden - Württemberg 1965

nach Gemeinden

1 Punkt = 500 Bäume

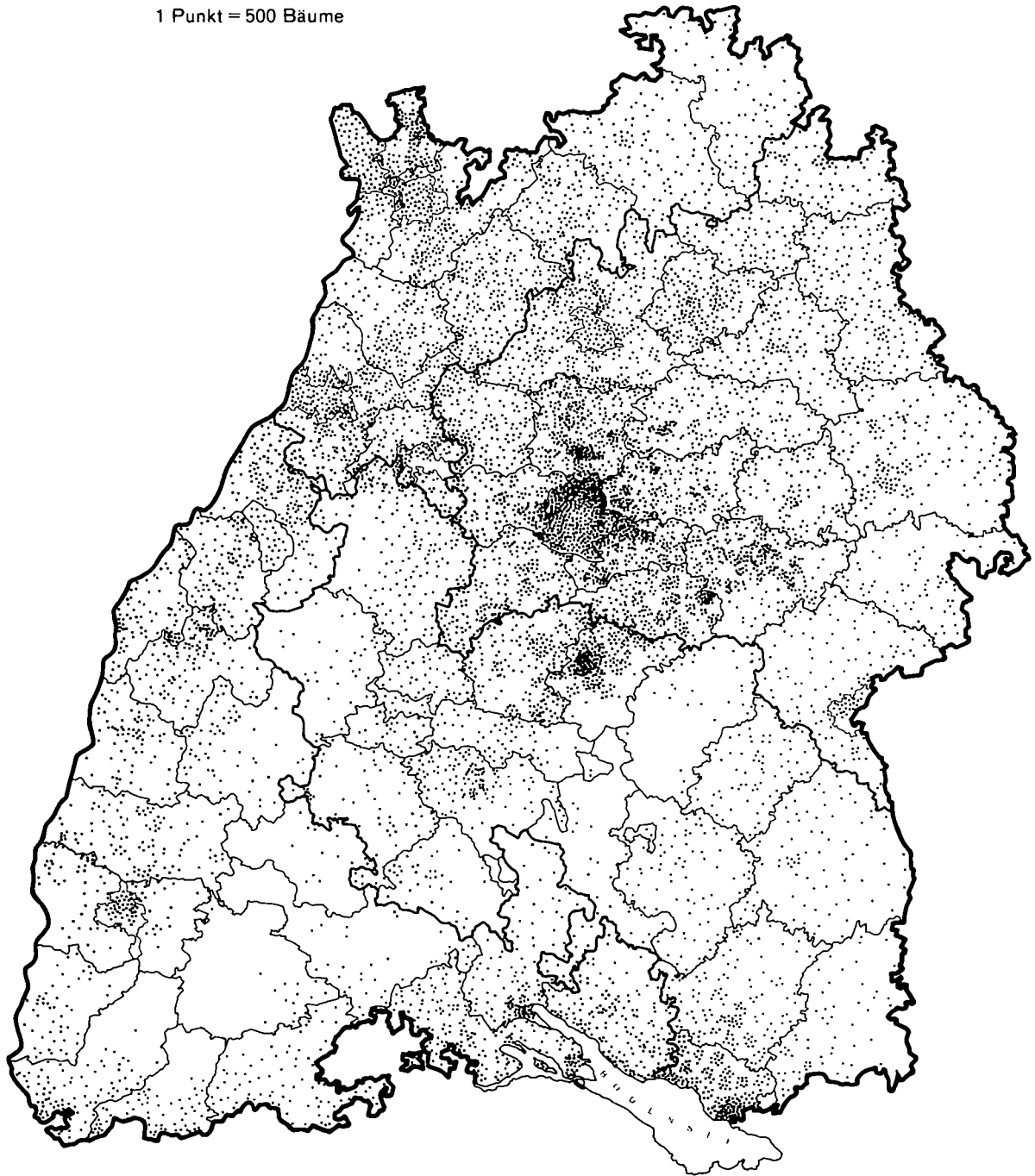

mit der stärksten Dichte im erwerbsmäßigen Kernobstbau Baden-Württembergs unterstrichen. Ein Sechstel aller Kernobstbäume des Landes in Intensivanlagen mit 10 und mehr Ar Fläche vereinigt allein der Kreis Tettnang auf sich. Bezogen auf die landwirtschaftliche Nutzfläche kommen im Kreis Tettnang rund 42 Kernobstbäume in Intensivanlagen (I) oder 34 Kernobstbäume in reinen, intensiv bewirtschafteten Kernobstanlagen (I A) auf 1 Hektar landwirtschaftliche Nutzfläche (im Land etwa 2 Kernobstbäume).

#### 6. Mirabellen, Renekloden und Aprikosen — Früchte der Haus- und Kleingärten

Diese Obstarten stehen bevorzugt in Haus- und Kleingärten. Daher weisen bei Mirabellen- und Reneklodenbäumen die Stadtkreise Stuttgart, Karlsruhe, Mannheim und Heidelberg die höchste Anbaudichte auf. Durch den raschen Bevölkerungsanstieg in den anliegenden ländlichen Gebieten nahm seit 1951 die Zahl der Mirabellen- und Reneklodenbäume vor allem in den Landkreisen Heilbronn, Ludwigsburg, Karlsruhe, Heidelberg, Mannheim, Offenburg und Kehl zu. Der badische Landesteil — schon seit jeher als "Steinobstland" bekannt — ist noch immer bei Mirabellen- und Reneklodenpflanzungen führend. Allerdings ergibt sich gegenüber 1951 in Württemberg eine höhere Zuwachsrate als in Baden, so daß 1965 im Regierungsbezirk Nordwürttemberg (152 299 Bäume) — Anbauschwerpunkt ist der Wirtschaftsraum Stuttgart — der größte Baumbestand bei diesen Obstarten gezählt wurde. Bedingt durch die klimatischen Verhältnisse überwiegt der Bestand an Mirabellen- und Reneklodenbäumen in der badischen Oberrheinebene.

Aufgrund ihrer größeren Wärmebedürftigkeit sind die Aprikosenbäume nicht ganz so verbreitet wie Mirabellen und Renekloden. Sie erlangen deshalb nur im Raum Stuttgart und Heidelberg-Mannheim (Bergstraße) größere Bedeutung.

#### 7. Wenig Zwetschgenbäume in Intensivobstanlagen

Bei Pflaumen und Zwetschgen liegt ähnlich wie beim Apfel- und Birnenanbau der Schwerpunkt im Feldobstbau. Nach der neuen Zählung ergab sich folgende Verteilung auf die einzelnen Standorte: ungefähr 60% aller Pflaumen- und Zwetschgenbäume entfallen auf die Standortgruppe II (sonstiger Obstbau auf der Feldflur), rund 35% auf die Standortgruppe III (Gartenobstbau) und knapp 5% auf die Standortgruppe I (Intensivobstbau).

Diese Obstbaumarten sind aufgrund ihrer Anspruchslosigkeit an den Standort und der guten Verwertbarkeit ihrer Früchte (Frischobst, Einmachobst, Dörrobst, Branntwein) nächst den Apfelbäumen am weitesten in Baden-Württemberg verbreitet. Noch bei der letzten allgemeinen Zählung im Jahr 1951 war Baden im Pflaumen- und Zwetschgenbau führend, inzwischen wurden die Pflaumen- und Zwetschgenbäume vor allem in Nordwürttemberg beträchtlich vermehrt, so daß heute Württemberg zahlenmäßig einen Vorsprung vor Baden besitzt.

Als stark besetzte Gebiete heben sich in Nordwürttemberg die Landkreise Göppingen (166 520 Bäume), Böblingen (146 534 Bäume) und Heilbronn (143 530 Bäume) heraus. Dafür haben die Anbauzentren in Nordbaden (Bergstraße und Heidelberger Raum) erheblich an Bedeutung eingebüßt. Dank der mittelbadischen Schwerpunktkreise Bühl (499 392 Bäume, darunter 26 664 Bäume in Intensivanlagen und 9768 Bäume in reinen Obst-

anlagen) und Offenburg (173 121 Bäume) konnte Südbaden seine Spitzenstellung im Pflaumen- und Zwetschgenanbau halten. Bühlergegend, hauptsächlich die Gemeinden Bühl, Ottersweier, Altschweier, Sasbach und Ortenau, sind noch immer die Gebiete mit der höchsten Anbaudichte in Baden-Württemberg. So sind im Kreis Bühl rund 62% aller Obstbäume Pflaumen- und Zwetschgenbäume einschließlich Mirabellen- und Reneklodenbäume. Es fällt aber auf, daß nur ein verschwindend kleiner Teil Pflaumen- und Zwetschgenbäume (Bühl 5,3%, Offenburg 3,5%) in gepflegten Intensivanlagen steht — zumeist in gemischten Beständen mit verschiedenen Obstarten —, dagegen der überwiegende Teil dieser Obstbäume als sonstiger Obstbau (Standortgruppe II) eingestuft wurde. Ausnahmen bilden hier lediglich die Landkreise Freiburg (293 reine Intensivanlagen mit 22 770 Bäumen) und Emmendingen mit 26,2% bzw. 21,7% Bäumen in Intensivanlagen (Hauptstandorte sind Gemeinden im nördlichen Kaiserstuhl, wie Oberrotweil, Jechtingen, Königshausen und Sasbach). Bekanntlich stößt in Jahren mit Rekordernten, trotz intensiver Bemühungen der Absatzgenossenschaften und des Handels, die Vermarktung der Zwetschgenernte auf große Schwierigkeiten. Neben der Erschließung neuer Absatzmärkte im In- und Ausland bleibt nur als wirksame Maßnahme die Verringerung wenig gepflegter und älterer Baumbestände in der freien Feldflur. Neupflanzungen sollten nur noch in geschlossenen, nach neuzeitlichen Methoden bewirtschafteten Zwetschgenanlagen vorgenommen werden, wobei der Absatz weitgehend gesichert sein muß (Lieferverträge u.dgl. Bindungen).

#### 8. Bei Kirschen bestehen für den zünftigen Erwerbsobstbau noch Chancen

Noch ausgeprägter ist der Anbau in der Feldmark (außerhalb der Intensivanlagen) bei den Süßkirschbäumen. Ähnlich wie bei Pflaumen und Zwetschgen sind die Pflanzungen in Intensivanlagen, gemessen an der Gesamtzahl der Süßkirschbäume, noch unbedeutend (5,5%).

Bemerkenswert ist, daß der Prozentsatz an Sauerkirschbäumen in Intensivanlagen (30%) höher ist als der der Apfelbäume. Bei den Jungbäumen erhöht sich dieser Anteil sogar auf fast die Hälfte aller noch nicht ertragsfähigen Sauerkirschbäume. Im Gegensatz zu den Apfelintensivanlagen stellt bei den Sauerkirschen der Baumbestand in den Intensivanlagen mit Mischbau verschiedener Obstarten die Hauptgruppe. Knapp zwei Drittel der Sauerkirschbäume stehen in gemischten Anlagen und gut ein Drittel in reinen Anlagen. Diese Umkehrung des Verhältnisses — übrigens auch bei allen anderen Obstarten zu beobachten — ist wohl darauf zurückzuführen, daß der Sauerkirschenanbau in Intensivanlagen nicht in dem Maß Erwerbscharakter trägt, wie dies beim Apfelbau der Fall ist. Ferner dürfte die Kirschenproduktion, mehr als die Kernobsterzeugung, in den Händen von Klein- oder Nebenerwerbsbetrieben liegen.

Verglichen mit der Zählung von 1951 zeigt Nordwürttemberg den größten Zuwachs im Baumbestand (Süßkirschen 36,9%, Sauerkirschen 241,8%), während Nordbaden die geringste Wachstumsrate aufweist (Süßkirschen 0,8%, Sauerkirschen 52,3%). Bei Süßkirschen konnte Baden mit 876 552 Bäumen (Württemberg 742 745 Bäume) seine Spitzenposition halten, dagegen stehen in Württemberg mehr Sauerkirschbäume (309 010) als in Baden (237 216).

# Verbreitung der Pflaumen- u. Zwetschgenbäume in Baden - Württemberg 1965 nach Gemeinden

1 Punkt = 500 Bäume

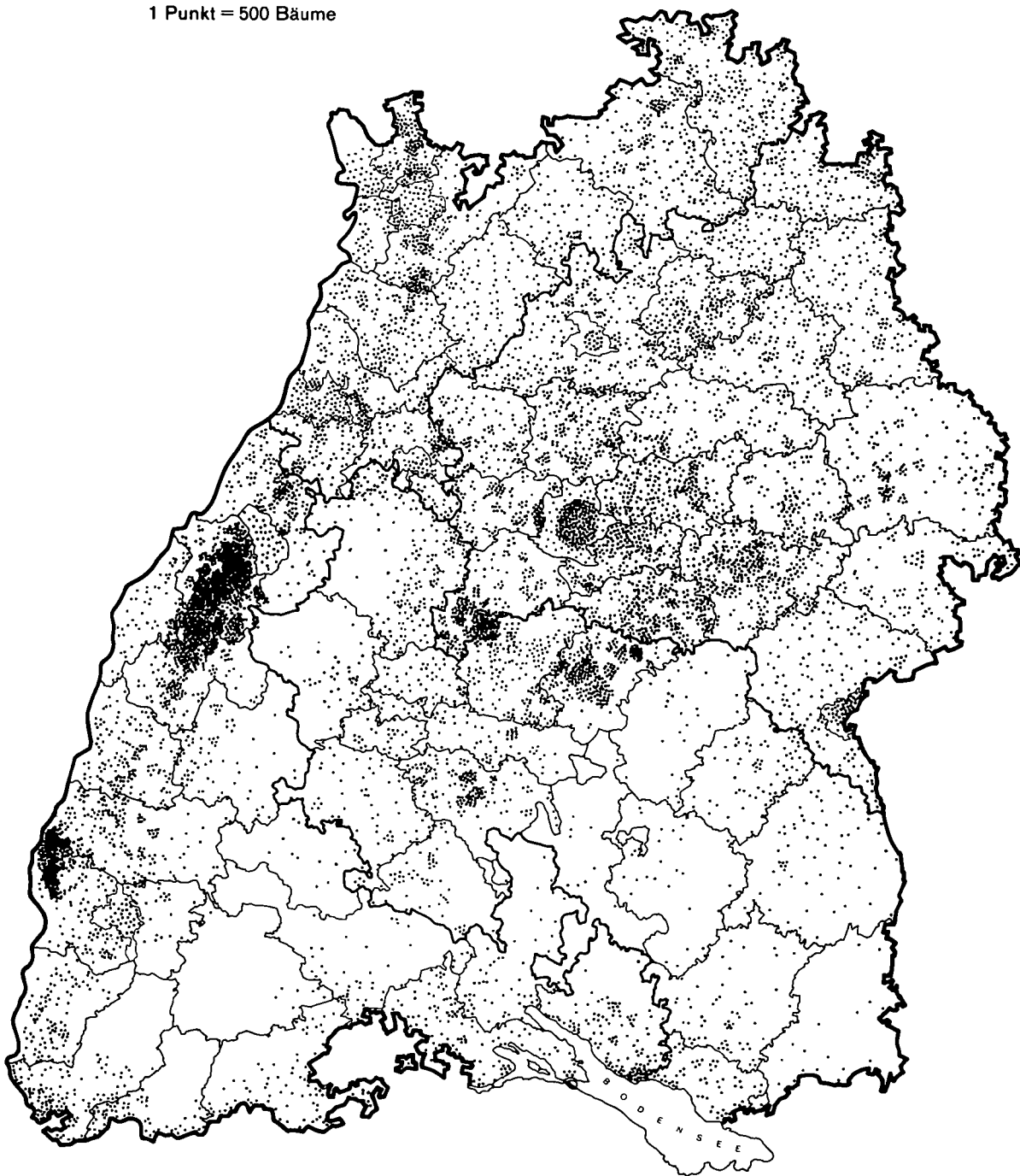

Im Gegensatz zu Pflaumen und Zwetschgen sagt der Süßkirsche am besten ein warmer, nicht zu feuchter, kalkhaltiger Boden zu. Die Sauerkirsche gedeiht auch noch gut auf etwas feuchteren Standorten. Die Hauptanbaugebiete liegen daher vor allem in der Oberrheinebene sowie im Neckartal und deren klimatisch begünstigten Seitentälern. Infolge der Spätfrostempfindlichkeit werden die Kirschen hauptsächlich in Hanglagen angepflanzt.

In Nordwürttemberg konzentriert sich der Anbau auf die Kreise Nürtingen (vor allem die Gemeinden am Alb- rand wie Neidlingen, Weilheim an der Teck, Dettingen unter Teck und im Neuffener Tal) – mit insgesamt etwa 125 000 Kirschbäumen darf man diesen Kreis als "Kirschgarten" Württembergs bezeichnen –, Waiblingen (unteres Remstal), Ludwigsburg und Stuttgart. In denselben Kreisen wird auch ein beachtlicher Sauerkirschenanbau betrieben, wobei noch der Landkreis Heilbronn mit 32 964 Sauerkirschbäumen, darunter allein 12 454 Bäume (37,8%) in Intensivanlagen ab 10 Ar Nutzfläche, hinzugefügt werden muß. Einen beachtlichen Anteil an Sauerkirschbäumen in Intensivanlagen haben außerdem die Kreise Nürtingen (9707 Bäume oder 51,6%) und Ludwigsburg (9392 Bäume oder 36,8%).

Nach dem Anbauumfang hat die Süßkirsche in Südbaden etwa die gleiche Bedeutung wie in Nordwürttemberg. Allerdings ist in Südbaden der Anbau breiter gestreut. Stärker auf den Süßkirschenbau ausgerichtet ist der Kreis Offenburg (93 357 Bäume) besonders im oberen und mittleren Renchtal (zum Beispiel die Gemeinden Ödsbach, Oberkirch), in der Vorbergzone zwischen Kinzig, Rensch und Acher (Ulm, Nesselried, Ebersweier, Durbach, Appenweier, Urloffen) und im Tal der Kinzig mit Nebentälern (Reichenbach, Zunsweier) übergreifend bis in den Kreis Wolfach (Nordrach, Unter-, Oberharmersbach). Ein Großteil dieser Kirschbaumbestände dient der Brennkirschen- erzeugung. Entlang der Schwarzwaldvorberge setzt sich dieses Anbauzentrum in den Kreis Bühl (83 596 Süß- kirschbäume) fort. Zu nennen sind das Achertal (Wald- ulm, Oberachern, Kappelrodeck, Ottenhöfen im Schwarz- wald) und in der Vorbergzone die Gemeinden Mösbach, Obersasbach, Lauf und Ottersweier. Ein nördlicher Aus- läufer dieses mittelbadischen Süßkirschengebiets ist das Murgtal im Kreis Rastatt (Bischweier, Oberweier, Rotenfels). Einen guten Namen haben auch die Kaiser- stühler Kirschen. Zu erwähnen sind hier die Gemeinden Sasbach, Königschaffhausen und die Stadt Emdingen. Im Markgräflerland seien vor allem die Gemeinden Feld- berg, Nieder- und Obereggenen (Kreis Müllheim) sowie Weil am Rhein, Haltingen, Egringen und Efringen-Kirchen (Kreis Lörrach) genannt.

Der Sauerkirschenanbau steckt in Südbaden erst noch in den Anfängen, wie die Zunahme der Jungbäume seit 1951 zeigt (+ 619%). Aufgrund der günstigen Wachstums- bedingungen, die hier die Sauerkirsche vorfindet, verdient sie es, noch mehr als bisher, in den Anbauplan- ungen berücksichtigt zu werden.

In Nordbaden erreichten dagegen die Sauerkirschen- pflanzungen bereits einen beträchtlichen Umfang. Im Landkreis Mannheim – Schwerpunkt ist das Anbaugbiet Bergstraße – wird mit 33 231 Sauerkirschbäumen fast der Bestand an Süßkirschbäumen (35 904 Bäume) erreicht und im Stadtgebiet von Heidelberg sogar überschritten (17 011 Sauerkirschbäume und 12 792 Süßkirschbäume). Rund 58% aller Sauerkirschbäume Nordbadens stehen in den Stadt- und Landkreisen Heidelberg und Mannheim.

## 9. Der Pfirsichanbau

Bei Pfirsichbäumen halten sich im Landesergebnis der sonstige Feldobstbau und der Gartenobstbau unge- fähr die Waage. Von den insgesamt rund 1 Mill. Pfirsich- bäumen in Baden-Württemberg stehen etwa 9% in Inten- sivanlagen, davon knapp die Hälfte in den 263 reinen Pfirsichintensivanlagen. Besonders große Fortschritte hat der Pfirsichanbau seit der letzten allgemeinen Zäh- lung von 1951 in Nordwürttemberg gemacht (Zunahme der gesamten Baumzahl + 87%). Dagegen verlor der Pfirsich- anbau in Nordbaden erheblich an Bedeutung (– 33%). Wäh- rend man 1951 in Baden noch gut viermal soviel Pfirsich- bäume zählte wie in Württemberg, sind es heute noch nicht einmal doppelt soviel.

Da die Pfirsiche noch frostempfindlicher als die Apri- kosen sind und nur in ausgesprochen frühen und sonnigen Lagen gut gedeihen, beschränkt sich ihr Anbau natur- gemäß auf die klimatisch wärmsten Gebiete (Oberrhein- ebene, Neckartal). Infolge der Frostempfindlichkeit ist diese Obstbaumart für den Erwerbsanbau nur bedingt ge- eignet. Der Anbau beschränkt sich daher in der Haupt- sache auf Haus- und Kleingärten sowie Weinbergslagen (Weinbergpfirsiche). Seit jeher weisen deshalb namentlich die Städte und die umliegenden Landgemeinden – wie beispielsweise die Stadtregionen Stuttgart, Karlsruhe, Mannheim, Heidelberg und Freiburg – eine höhere Anbau- dichte auf als das flache Land. Gegenüber der Zählung von 1951 zeigen nun vor allem die größeren Städte – ins- besondere die nordbadischen Stadtkreise Mannheim (– 70%), Karlsruhe (– 51%) und Heidelberg (– 35%) einen verringerten Baumbestand. Etwa ein Sechstel aller Pfirsichbäume im Land vereinigen aber noch immer die Stadt- und Landkreise Mannheim und Heidelberg auf sich.

In Nordwürttemberg konzentriert sich der Anbau in der Hauptsache auf die Kreise Stuttgart, Waiblingen, Ludwigs- burg und den Stadt- und Landkreis Heilbronn. Die zahlen- mäßig stärksten Zunahmen sind in den Kreisen Waib- lingen, Ludwigsburg und Heilbronn zu beobachten. Be- merkenswert ist, daß im Landkreis Heilbronn knapp ein Drittel aller erfaßten Pfirsichbäume in Intensivanlagen steht. Unter den Gemeinden mit einem bedeutenderen Bestand an Pfirsichbäumen seien Lauffen am Neckar (12 575 Bäume) und Kleinsachsenheim (3971 Bäume, davon 3594 noch nicht ertragfähige Bäume) genannt.

Auch in Südbaden (Oberrheintal) schenkte man schon seit langem dem Pfirsichbau größere Beachtung (Kreis Rastatt, Bühl, Offenburg, Lahr, Emmendingen und Frei- burg). Im Kreis Emmendingen ist der Anbau in Intensiv- anlagen (11 447 Bäume oder 27% aller Pfirsichbäume) ebenfalls recht bedeutend. Neben den Städten müssen besonders die Gemeinden Denzlingen im Kreis Emme- ndingen (14 128 Bäume) und Appenweier (5995 Bäume) hervorgehoben werden.

## 10. Walnußbäume verlieren zahlenmäßig weiter an Be- deutung

Wie die regionale Verteilung der Walnußbäume zeigt, liegt noch immer das Zentrum des Walnußanbaues im südbadischen Raum (Markgräflerland, Kaiserstuhl, die Kreise Emmendingen, Lahr und Rastatt). Im Vergleich zu der Zählung von 1951 verzeichnet jedoch die stärkste Abnahme gerade das Hauptverbreitungsgebiet Südbaden (– 25,3%). Auch in Nordbaden, das neben Südbaden ebenfalls über einen stattlichen Nußbaumbestand ver- fügt, ist ein erheblicher Abgang an Bäumen eingetreten; besonders eingeschränkt wurde die Neuanpflanzung von

Tabelle 5

## Die Beerensträucher nach Standortgruppen 1965

Beerenobst	Beerensträucher und Himbeeren insgesamt (1000 Stück bzw. ha)	Davon in Standortgruppe					
		I		II		III	
		1000 Stück bzw. ha	% <sup>1)</sup>	1000 Stück bzw. ha	% <sup>1)</sup>	1000 Stück bzw. ha	% <sup>1)</sup>
Johannisbeeren (Sträucher) rote und weiße.....	4 550,1	236,7	5,2	2 050,5	45,1	2 262,9	49,7
schwarze .....	6 883,7	850,1	12,3	4 099,5	59,6	1 934,1	28,1
zusammen .....	11 433,8	1 086,8	9,5	6 150,0	53,8	4 197,0	36,7
Stachelbeeren (Sträucher) .....	1 300,8	17,1	1,3	372,4	28,6	911,3	70,1
<b>Beerensträucher insgesamt .....</b>	<b>12 734,6</b>	<b>1 103,9</b>	<b>8,7</b>	<b>6 522,4</b>	<b>51,2</b>	<b>5 108,3</b>	<b>40,1</b>
Himbeeren (ha) .....	296,5	11,9	4,0	167,1	56,4	117,5	39,6

<sup>1)</sup> In % aller Standortgruppen.

Jungbäumen (– 40,7%). Bedeutende Bestände stehen noch in den Kreisen Karlsruhe und Bruchsal. Die geringste Abnahme seit 1951 zeigt der Walnußbaumbestand in Nordwürttemberg, wobei sich unter den einzelnen Kreisen besonders Heilbronn, Ludwigsburg und Stuttgart herausheben. In Südwürttemberg-Hohenzollern erreicht der Walnußanbau lediglich im Kreis Reutlingen einen nennenswerten Umfang. Es ist zu begrüßen, daß auch heute noch Gemeindeverwaltungen Walnußbäume als Alleebäume anpflanzen, die bei entsprechendem Alter dann gewinnbringend als Nußbaumholz für die Möbelerstellung verkauft werden können.

#### 11. Die Beerenobsterzeugung – eine Domäne der Kleinbetriebe und Gartenbesitzer

Bei den Beerensträuchern (Johannisbeeren und Stachelbeeren) ergab sich 1965 folgende Verteilung nach Standorten:

Die Sträucher der roten und weißen Johannisbeeren (50% in III) sowie Stachelbeeren (70% in III) werden vorwiegend von den Haus- und Kleingartenbesitzern angepflanzt. Die gestiegene Nachfrage nach schwarzen Johannisbeeren führte in den letzten Jahren zu einer ausgesprochenen Preishausse, so daß sich für viele kleinere Betriebe eine willkommene Gelegenheit zur Einkommensverbesserung bot. Der höhere Anteil der Sträucher in der Feldflur (60% in II) und in Intensivanlagen (12% in I) bei schwarzen Johannisbeeren beweist, daß vor allem der Erwerbsobstbau diese Chance auch ausnützte.

Eine ähnliche Standortaufteilung wie bei den schwarzen Johannisbeeren zeigen die Himbeeren (56% in II), allerdings spielt hier der Anbau in Intensivanlagen noch eine geringe Rolle (4% in I), während die Pflanzungen in Haus- und Kleingärten wieder stärker zur Geltung kommen (40% in III).

Die oben skizzierten Standortverhältnisse führten deshalb schon seit jeher zu einer Schwerpunktbildung des Anbaues in den Städten und deren dichtbevölkerten Randzonen. Bezüglich der Verbreitung des Beerenobstanbaues in den Regierungsbezirken zeigten sich beachtliche Verschiebungen.

Der Bestand an roten und weißen Johannisbeeren mußte mit Ausnahme von Südbaden – hier ist seit 1951 eine bemerkenswerte Erweiterung des Sträucherbestandes um 46,6% zu beobachten – in den übrigen drei Regierungsbezirken Einbußen hinnehmen. So verminderte sich seit der letzten allgemeinen Zählung von 1951 die Zahl der Sträucher in Nordbaden (Anbauzentren sind der Mannheim-Heidelberger Raum und Karlsruhe) allein um 57%. Nordbaden, 1951 mit gut 2 150 000 Sträuchern noch führend, mußte nun seine zahlenmäßige Vorrangstellung an Nordwürttemberg (1965: 1 507 373 Sträucher) mit dem

Anbauschwerpunkt in Stuttgart und im Kreis Waiblingen (Remstal) abgeben. Den erstaunlichsten Aufschwung nahm bei dieser Beerenobstart Südbaden, das mit rund 1 203 000 Sträuchern im Jahr 1965 nun an zweiter Stelle hinter Nordwürttemberg rangiert.

Der Anzahl nach weisen die beiden mittelbadischen Kreise Bühl (Gemeinden Bühl, Eisental und Steinbach) und Offenburg (Gemeinde Ortenberg) die bedeutendsten Bestände auf.

In allen vier Regierungsbezirken hat sich der Bestand an Sträuchern der schwarzen Johannisbeere außerordentlich stark vermehrt. Überdurchschnittliche Zuwachsraten liegen in Nordwürttemberg (+ 592,5%) und Südbaden (+ 1067,1%) vor. Unter den Regierungsbezirken steht Nordwürttemberg mit rund 3 295 000 Sträuchern weitaus an der Spitze vor Nordbaden (1 647 592), Südbaden (1 123 132) und Südwürttemberg-Hohenzollern (818 254).

In Nordwürttemberg erreicht der Anbau in Stuttgart, im Kreis Waiblingen mit allein rund 627 000 Sträuchern (vor allem in den Remstalgemeinden), im vorderen Bezirk des Kreises Backnang (Stadt Backnang, Affalterbach, Burgstall, Erbstetten, Kirchberg a.d. Murr) bis in den Kreis Ludwigsburg sich erstreckend (Erdmannshausen, Marbach am Neckar, Ludwigsburg), im nördlichen Teil des Kreises Ludwigsburg (Erligheim, Walheim, Kirchheim am Neckar, Hessigheim, Kleinsachsenheim), im südlichen Teil des Kreises Heilbronn (Brackenheim, Güglingen, Gundelsheim, Ilsfeld, Flein, Neckarwestheim, Neipperg, Lauffen am Neckar) sowie in einigen Gemeinden der Kreise Öhringen, Böblingen, Nürtingen und Esslingen (Stadt Esslingen und Aichelberg) einen größeren Umfang.

Bei den übrigen Regierungsbezirken ist der Anbau auf wenige Kreise konzentriert. Zu erwähnen sind in Nordbaden die Stadt- und Landkreise Heidelberg (Stadtgebiet, Dossenheim, Rauenberg), Mannheim (Bergstraße) und Karlsruhe (Stadtgebiet und die unmittelbar angrenzenden Gemeinden). Das Karlsruher Anbauzentrum findet seine Fortsetzung im mittelbadischen Oberrheingebiet – vor allem in den Kreisen Bühl (Gemeinden Bühl, Eisental, Lauf, Neusatz, Ottersweier, Steinbach) und Offenburg (Ortenberg, Nesselried). Als einziger Kreis weist in Südwürttemberg-Hohenzollern der Kreis Reutlingen (hauptsächlich die Albraufgemeinden im Erms- und Echaztal) eine größere Anbaudichte auf.

Von allen Beerenobstarten sind bei Stachelbeeren die stärksten Abnahmen seit 1951 festzustellen, wobei die beiden nördlichen Regierungsbezirke sowohl absolut wie relativ die höchsten Verlustquoten erkennen lassen.

Die Anbaufläche für Himbeeren hat seit 1951 in Baden zugenommen, dagegen ist sie in Württemberg weiter zurückgegangen, und zwar in Nordwürttemberg von 122 ha auf 94 ha und in Südwürttemberg-Hohenzollern von 51 ha auf 39 ha. Auf der anderen Seite verdoppelte Südbaden seine Himbeerfläche gegenüber 1951 (von 54 ha auf 107 ha), und Nordbaden hat seine Anbaufläche immerhin noch um 6 ha auf 56 ha ausgedehnt. Damit wurde Nordwürttemberg, das bei der Zählung von 1951 noch führend war, nun von Südbaden an die zweite Stelle verdrängt.

Unter den einzelnen Kreisen Baden-Württembergs nimmt der Kreis Bühl (Großweier, Unzhurst, Ottersweier) mit 32,5 ha Himbeeren eine Spitzenstellung ein. Beachtliche Anbauflächen befinden sich auch in dem Nachbarkreis Offenburg (24 ha, davon allein 13 ha in Ulm) sowie im Kreis Lörrach mit 19 ha, davon 4,5 ha in Egingen. In Nordwürttemberg wird besonders im Kreis Esslingen dem Himbeeranbau (17,4 ha) größere Aufmerksamkeit entgegengebracht (Aichelberg, Schanbach), aber auch im Stadtkreis Stuttgart wurde 1965 noch eine beachtliche Anbaufläche (15,2 ha) nachgewiesen. Ebenfalls recht bedeutende Anbauflächen liegen im Heidelberg-Mannheimer Raum (Bammental, Gaiberg, Rippenweier).

#### IV. Die Baumformen beim Kernobst

Im Erwerbsobstbau wird heute eine möglichst niedrige Gesamtkronenhöhe sowie eine Stammhöhe angestrebt, bei denen sowohl Pflege- als auch Erntearbeiten mit einem Minimum an Arbeitsaufwand erledigt werden können.

Die Umstellung auf moderne *Niederstammanlagen* steckt jedoch erst in den Anfängen, da immer noch gut 70% aller Kernobstbäume Hoch- und Halbstämme sind. Ein verhältnismäßig hoher Anteil von Niederstammformen wie auch schon bei früheren Zählungen zu beobachten war – ist in den Stadtkreisen festzustellen. Die früher übliche Mehrzwecknutzung (Baumwiesen, -weiden, Baumäcker) führte zu einer einseitigen Bevorzugung der Hoch- und Halbstammformen in ländlichen Gebieten. Ein so traditionsreiches Obstanbaugesamt wie beispielsweise das württembergische Unterland weist – mit Ausnahme der Stadtkreise Stuttgart, Heilbronn und Ulm sowie des Landkreises Ludwigsburg – durchweg noch

einen hohen Bestand an Hoch- und Halbstämmen auf. Nur durch eine weitere Umstellung auf ausreichend große, neuzeitliche Niederstammanlagen unter gleichzeitiger Beseitigung veralteter Bestände mit Hochstammformen kann die baden-württembergische Kernobsterzeugung auf einen Stand gebracht werden, der den Erwerbsobstbaubetrieben auch bei steigenden Einkommensansprüchen noch ein befriedigendes Betriebseinkommen bietet. Erst durch die Schaffung moderner Intensivobstanlagen mit ausschließlicher Hauptnutzung Obst vollzog sich auch außerhalb der Haus- und Kleingärten ein Wandel, der im Hinblick auf höhere Flächenerträge und eine rationellere Bewirtschaftung (Pflege, Ernte) einfach unumgänglich ist. Welche Fortschritte bei der Errichtung von modernen Kernobstanlagen erzielt werden können, zeigt sich besonders deutlich an dem hohen Anteil von Buschbaum- und Viertelstammanlagen in den Landkreisen Tettnang, Ravensburg und Überlingen, in denen der Anteil der Hoch- und Halbstämme auf 40 bis 50% zurückgedrängt wurde. Auch in den Landkreisen Mannheim (Bergstraße), Heidelberg, Bruchsal – hier hat man neben Buschbaumanlagen auch verstärkt Spindelbusch- und Heckenanlagen errichtet –, Freiburg, Waldshut und Ludwigsburg wurden ebenfalls verhältnismäßig geringe Anteile an Hoch- und Halbstämmen ermittelt.

Die Zahl der Viertelstämme und Buschbäume ist in raschem Ansteigen begriffen, da ungefähr ein Viertel aller Apfelbäume bereits diesen Baumformen zugeordnet wurde. Dagegen erreichen die Spindelbüsche, Spindeln und Spaliere nur bei den Birnbäumen (11%) – namentlich die Spalierformen – einen nennenswerten Anbauumfang, während sie bei den Apfelbäumen (5%) selbst in den Intensivanlagen noch von untergeordneter Bedeutung sind. Ein etwas günstigeres Bild ist bei den Jungbäumen festzustellen. Der Anteil der Viertelstämme und Buschbäume an allen Baumformen beträgt bei Apfelbäumen 37% und bei Birnbäumen 27%; demgegenüber beläuft sich der Anteil der auf Hoch- und Halbstämme veredelten Bäume noch immer auf 56% bei Apfelbäumen und 61% bei Birnbäumen.

Die weitere Untergliederung nach Standortgruppen zeigt, daß hauptsächlich in dem Standort "Sonstiger Obstbau auf der Feldflur" (II) – rund 90% aller Baum-

Tabelle 6 Kernobstbäume nach Baumformen und Standortgruppen 1965

Baumformen	Standortgruppen	Apfelbäume						Birnbäume					
		ertragsfähig		noch nicht ertragsfähig		zusammen		ertragsfähig		noch nicht ertragsfähig		zusammen	
		1000	% <sup>1)</sup>	1000	% <sup>1)</sup>	1000	% <sup>1)</sup>	1000	% <sup>1)</sup>	1000	% <sup>1)</sup>	1000	% <sup>1)</sup>
Hoch- und Halbstämme	IA	408,8	24,2	227,1	17,0	635,9	21,1	9,4	17,5	7,9	20,2	17,3	18,7
	IB	222,7	33,7	83,6	26,7	306,3	31,5	49,1	33,5	22,4	30,8	71,5	32,6
	II	7 506,1	93,8	1 734,5	87,2	9 240,6	92,5	2 055,4	92,0	296,0	83,7	2 351,4	90,9
	III	1 737,0	66,0	314,4	56,6	2 051,4	64,3	734,2	52,0	99,9	43,5	834,1	50,8
	Zusammen	9 874,6	76,0	2 359,6	56,3	12 234,2	71,3	2 848,1	74,0	426,2	61,3	3 274,3	72,1
Viertelstämme und Buschbäume	IA	1 009,9	60,2	958,7	71,8	1 968,6	65,3	26,7	49,8	22,2	56,8	48,9	52,7
	IB	356,6	54,0	198,9	63,4	555,5	57,3	70,4	48,0	39,0	53,7	109,4	49,9
	II	414,0	5,2	219,8	11,1	633,8	6,4	133,0	6,0	46,1	13,0	179,1	6,9
	III	672,8	25,5	180,9	32,6	853,7	26,8	372,7	26,4	81,9	35,7	454,6	27,7
	Zusammen	2 453,3	18,9	1 558,3	37,2	4 011,6	23,4	602,8	15,7	189,2	27,2	792,0	17,4
Spindelbüsche, Spindeln und Spaliere	IA	259,5	15,5	149,7	17,2	409,2	13,6	17,5	32,7	9,0	23,0	26,5	28,6
	IB	81,0	12,3	31,0	9,9	112,0	11,5	27,1	18,5	11,3	15,5	38,4	17,5
	II	77,9	1,0	34,1	1,7	112,0	1,1	45,8	2,0	11,5	3,3	57,3	2,2
	III	224,2	8,5	59,8	10,8	284,0	8,9	304,9	21,6	47,8	20,8	352,7	21,5
	Zusammen	642,6	5,0	274,6	6,5	917,2	5,3	395,3	10,3	79,6	11,5	474,9	10,5
Alle Baumformen zusammen	IA	1 678,2	100	1 335,5	100	3 013,7	100	53,6	100	39,1	100	92,7	100
	IB	660,3	100	313,5	100	973,8	100	146,6	100	72,7	100	219,3	100
	II	7 998,0	100	1 988,4	100	9 986,4	100	2 234,2	100	353,6	100	2 587,8	100
	III	2 634,0	100	555,1	100	3 189,1	100	1 411,8	100	229,6	100	1 641,4	100
	Zusammen	12 970,5	100	4 192,5	100	17 163,0	100	3 846,2	100	695,0	100	4 541,2	100

<sup>1)</sup> In % aller Baumformen.

# Apfelbäume nach Baumformen 1965

Zahl der Apfelbäume

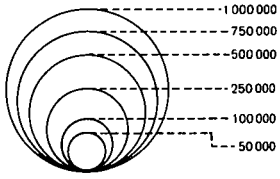

Auf 100 Apfelbäume kommen

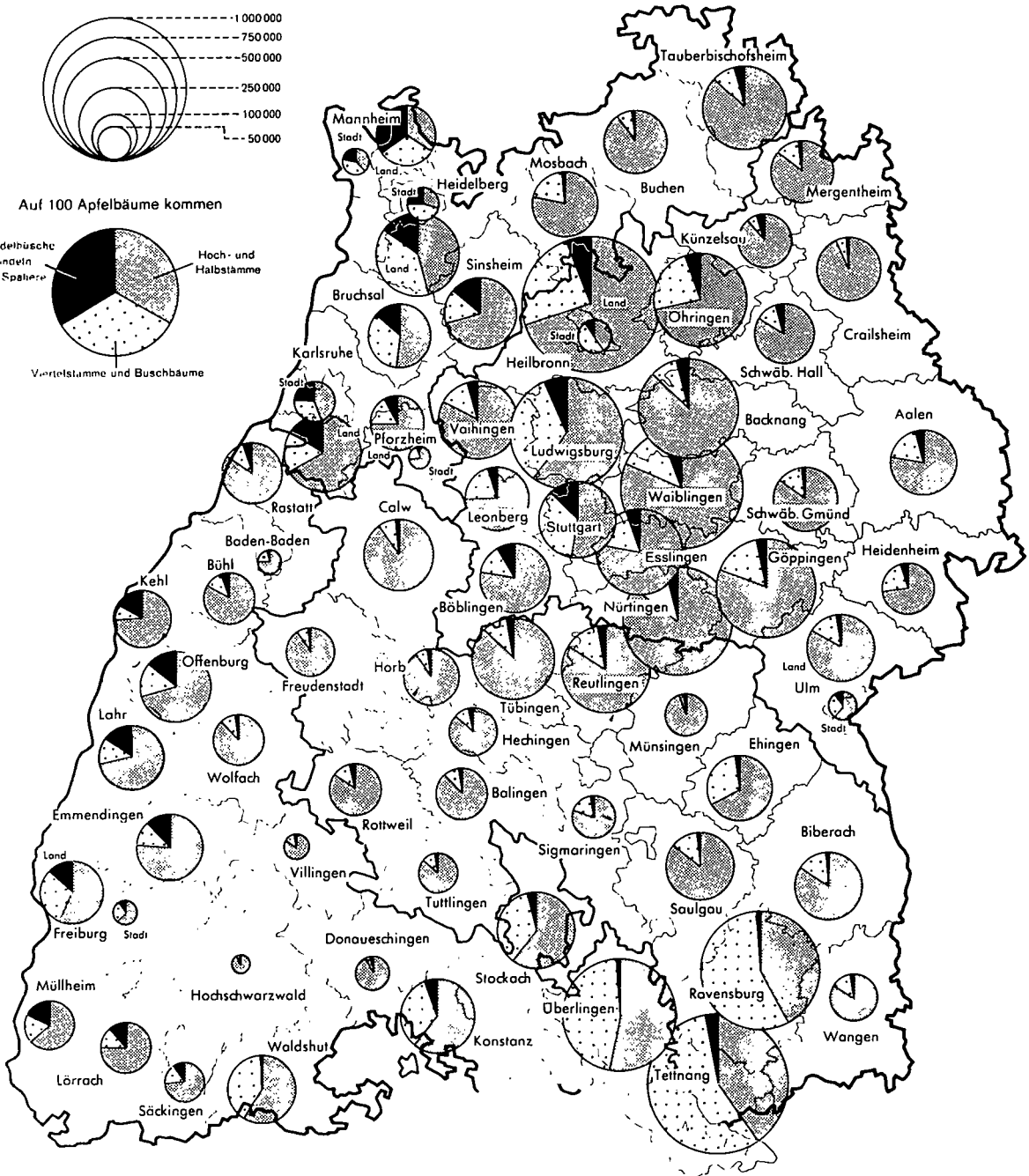
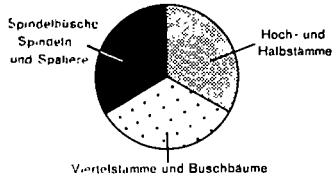



formen sind dort Hoch- und Halbstämme – die Kultur von hochwachsenden Baumformen eine große Rolle spielt und solche Baumformen auch in den letzten Jahren noch angepflanzt wurden. Die Ursachen liegen weniger in der konservativen Einstellung der Baumbesitzer als in den vielfach besonderen Standortverhältnissen – oft sind Boden, Geländebeschaffenheit und Kleinklima ungünstiger als bei den Intensivanlagen-, in der Langfristigkeit der Obstkultur und den hohen Investitionskosten, so daß selbst bei geringer Rentabilität die langfristige Kostenbelastung durch eine Neuanpflanzung gescheut wird.

In den Haus- und Kleingärten ist die Umstellung auf Niederstammformen gegenüber dem sonstigen Feldobstbau schon etwas weiter fortgeschritten. Die Niederstammformen erreichen dort bei Apfelbäumen 36% und bei Birnbäumen 49% aller Baumformen.

Grundlegend verschieden von den übrigen Standortgruppen ist die Zusammensetzung des Baumbestands in den Intensivanlagen (vgl. *Schaubild Seite 29*). Beispielsweise sind in den reinen Apfelintensivanlagen fast 80% aller Apfelbäume bereits Niederstämme. Die überwiegenen Baumformen in diesen Obstplantagen sind Viertelstämme und Buschbäume, auf die ungefähr zwei Drittel aller Apfelbäume entfallen. Oft weisen aber ausgesprochene Anbauzentren des Intensivobstbaues einen hohen Prozentsatz von Hoch- und Halbstämmen in reinen Apfelintensivanlagen nach. Zum Beispiel hat der Stadt- und Landkreis Heilbronn einen Anteil von 45% Hoch- und Halbstämmen in reinen Apfelplantagen. Im Gegensatz dazu zeigt sich vor allem im badischen Oberrheingebiet und in den Kreisen mit einem unbedeutenderen Intensivobstbau ein kleinerer Anteil von Hoch- und Halbstämmen in solchen Anlagen. Dieser Unterschied rührt wahrscheinlich davon her, daß die Schwerpunktgebiete im württembergischen Unterland und am Bodensee von jeher bevorzugte Standorte des intensiven Apfelanbaues sind und dort bereits vor dem Krieg oder in der ersten Nachkriegszeit noch intensiv bewirtschaftete Apfelanlagen mit Hoch- und Halbstammformen neu angelegt wurden. Dagegen wurden in Gebieten, bei denen bisher dem Kernobstbau – sei es durch die Ungunst des Klimas oder die Bevorzugung anderer Obstarten – nicht die Rolle zukam wie in den traditionellen Hauptanbaugebieten, nun in größerem Umfang in den letzten Jahren moderne Intensivobstanlagen errichtet, wobei auf eine möglichst niedrige Erziehung in der Gesamtkronenhöhe und die Verwendung weniger starkwachsender Unterlagen besonders geachtet wurde. Daß es sich bei den Apfelintensivanlagen im Oberrheingebiet überwiegend um Anlagen jüngeren Pflanzdatums handelt, beweist auch der relativ hohe Prozentsatz der Baumformen mit extrem kurzen Stammlängen (Spindelbüsche, Spaliere, Hecken). Abgesehen davon ist jedoch eine gewisse Bevorzugung der letztgenannten Baumformen im badischen Oberrheingebiet gegenüber den Obstbaugebieten im württembergischen Unterland und in der Bodenseeregion nicht von der Hand zu weisen. Andererseits dominieren vor allem im Bodenseegebiet beim Kernobst Viertelstamm- und Buschanlagen, denn gut drei Viertel aller Kernobstbäume in Intensivanlagen sind in diesem Anbaugebiet Viertelstämme oder Buschbäume.

## V. Die Neuanpflanzungen

Neupflanzungs- und Rodungstrend bestimmen die Zusammensetzung und den Umfang des künftigen Obst-

baumbestandes. Übertrifft im mehrjährigen Durchschnitt die jährliche Neupflanzungsquote die Rodungsquote, dann tritt ein Zuwachs im Gesamtbestand ein. Da in der neuen Zählung von einer Erfassung der abgängigen Obstbäume abgesehen wurde, muß anhand der Ergebnisse für die noch nicht ertragfähigen Obstbäume beurteilt werden, ob der Umfang der Neupflanzungen für die Erhaltung des gegenwärtigen Baumbestands noch ausreichend ist.

Bei der Obstbaumzählung 1951 ermittelte man 7,5 Mill. noch nicht ertragfähige Obstbäume (das sind 25% aller Obstbäume), während nach den neuen Zählergebnissen nur 6,5 Mill. noch nicht ertragfähige Obstbäume (21% aller Obstbäume) festgestellt wurden. Untersucht man das Verhältnis von Jungbäumen zu ertragfähigen Obstbäumen, so ergibt sich, daß im Jahr 1951 auf 100 im Ertrag stehende Bäume rund 33 Jungbäume kamen und 1965 auf 100 ertragfähige Obstbäume noch 27 Jungbäume. Durch die Umstellung auf Niederstammformen mit einer erheblich kürzeren Ertragsdauer, jedoch früherem Ertragsbeginn, ist eine höhere Neupflanzungsquote bei den einzelnen Obstarten notwendig, als dies früher der Fall war. Damit ist – vorausgesetzt, daß sich die Anbauplanungen im Obstbau nicht grundlegend wandeln – ein Rückgang im gesamten Obstbaumbestand zu erwarten. Gleichwohl ist in Baden-Württemberg nicht mit einer kleineren Obstproduktion zu rechnen, da durch die Verwendung ertragsintensiverer Sorten, durch bessere Düngung und Pflege in Intensivanlagen sowie eine Verkürzung der ertraglosen Zeit – die wahrscheinlich auch in der obengenannten verringerten Jungbaumquote gegenüber 1951 zum Ausdruck kommt – ein Ausgleich geschaffen werden dürfte.

Zwischen den einzelnen Obstbaumarten und Baumformen bestehen selbstverständlich beträchtliche Unterschiede. Bei den Apfelbäumen war im Jahr 1951 die Jungbaumquote – also der Anteil der noch nicht ertragfähigen Bäume insgesamt – vor allem bei Hoch- und Halbstämmen – größer als im Jahr 1965. Nach der neuen Zählung weisen hauptsächlich Viertelstämme und Buschbäume (64%) einen hohen Jungbaumanteil auf. Überschreitet die Jungbaumquote die Bestanderhaltungsquote, dann ist bei der betreffenden Obstbaumart (-form) mit einer Ausdehnung des Baumbestands zu rechnen. Die Bestanderhaltungsquote für die einzelnen Obstbaumarten (-formen) ergibt sich aus der Beziehung  $\frac{\text{Ertraglose Zeit}}{\text{Ertragsdauer}} \times \text{Pflanzverlustfaktor}$ . Daneben hängt die Bestanderhaltungsquote von der Veredlungsunterlage und der Sorte, von Klima und Boden sowie der Pflege ab. Die für das Jahr 1965 errechneten Jungbaumquoten lassen also zumindest für die Niederstammformen bei den Apfelbäumen eine Bestandserweiterung erwarten. Die höchsten Jungbaumquoten haben erwartungsgemäß die Apfelintensivanlagen. Der verhältnismäßig hohe Anteil von noch nicht ertragfähigen Hoch- und Halbstämmen in Apfelintensivanlagen dürfte sich zu einem Großteil aus Halbstämmen zusammensetzen. Auch beim übrigen Obstbau auf der Feldflur ist noch mit einer Bestandsvergrößerung zu rechnen, wobei die Hoch- und Halbstämme nur knapp den Nachwuchsbedarf decken können. Die geringsten Nachwuchsreserven hat der Gartenobstbau aufzuweisen. Insbesondere der Bestand an Hoch- und Halbstämmen dürfte in Zukunft nur schwer zu decken sein. In dieser Standortgruppe sind die Apfelbäume neben den Sübkirschbäumen die einzigen Obstbaumarten, bei denen die Neuanpflanzungen zur Bestandserhaltung ausreichen.



In nahezu allen Stadtkreisen sowie in den klimatisch benachteiligten Gebieten (Schwarzwald, Schwäbische Alb) liegt die Jungbaumquote bei Apfelbäumen deutlich unter den übrigen Gebieten. Der Apfelanbau wandert aber nicht nur in die klimagünstigeren Anbauzentren, sondern es schneiden, gemessen an dem Anteil der noch nicht ertragfähigen Apfelbäume, die südlichen Landesteile besser ab als die nördlichen Regierungsbezirke. Insbesondere das Bodenseegebiet – die Apfeljungbaumquote (alle Standortgruppen) beträgt im Kreis Tettang allein 75%, aber auch verschiedene südbadische Landkreise wie zum Beispiel Freiburg (70%), Offenburg und Wolfach (beide 51%) zeigen einen relativ hohen Anteil von Jungbäumen. Die niedrigste Jungbaumquote unter den Regierungsbezirken weist Nordbaden auf (rund 25%), wobei lediglich der Kreis Bruchsal mit einer Quote von 54% eine Ausnahme macht.

In einigen Obstlandschaften wurden erst in jüngster Zeit vermehrt Intensivobstanlagen errichtet, so daß diese Gebiete einen höheren Jungbaumanteil verzeichnen als solche Landschaften, die schon seit langem in der erwerbsmäßigen Apfelproduktion eine führende Position innehatten. Dies trifft vor allem für das Oberrheingebiet zu. So ermittelte man im Landkreis Bruchsal 28 417 ertragfähige und 42 298 noch nicht ertragfähige Apfelbäume, im Landkreis Freiburg 20 649 ertragfähige und 54 904 noch nicht ertragfähige Apfelbäume und im Landkreis Waldshut (Bodenseeregion) 33 226 ertragfähige und 62 312 noch nicht ertragfähige Apfelbäume in Intensivanlagen ab 10 Ar Fläche.

In den Hauptanbaugebieten württembergisches Unterland und Bodenseeregion überwiegen zwar nicht die Jungbäume, jedoch absolut gesehen, spielen die Neuanpflanzungen im Intensivanbau eine weitaus größere Rolle. Während im Neckargebiet, beispielsweise im Kreis Heilbronn auf 178 734 ertragfähige Apfelbäume immerhin bereits 106 124 noch nicht ertragfähige Apfelbäume (60%) kommen, erreichen die Kreise Tettang (344 648 ertragfähige und 335 487 noch nicht ertragfähige Apfelbäume) und Ravensburg (243 881 ertragfähige und 189 456 noch nicht ertragfähige Apfelbäume) durchschnittlich Jungbaumanteile in Obstplantagen von 97% bzw. 78%.

Erfreulicherweise zeigen die Neupflanzungen an Birnbäumen gegenüber 1951 eine Zunahme, so daß der Gesamtbestand zwar bei Hoch- und Halbstämmen sowie Spindeln und Spalieren weiter zurückgeht, aber bei Viertelstämmen und Buschbäumen wieder zunimmt. Diese Baumformen erfahren insbesondere in den Intensivanlagen und im übrigen Feldanbau eine Ausdehnung.

Die günstigsten Nachwuchsverhältnisse liegen bei den Süßkirschen vor. Bei allen Standortgruppen kann hier mit einer Erweiterung der ertragfähigen Bäume gerechnet werden. Allerdings bestehen bezüglich der Nachwuchsverhältnisse zwischen den einzelnen Landesteilen gewisse Unterschiede. Der Regierungsbezirk Nordwürttemberg erreicht mit einer Jungbaumquote von 28% nur knapp das Landesmittel (32%). Lediglich der Kreis Nürtingen, mit rund 74 308 ertragfähigen und 31 810 noch nicht ertragfähigen Süßkirschbäumen ohnehin in Baden-Württemberg führend, macht hierin eine Ausnahme. Wesentlich günstiger liegen die Verhältnisse – gemessen an der Zahl der Jungbäume – in dem zweiten Anbauzentrum Südbaden. In den Kreisen mit dem zahlenmäßig bedeutendsten Anbau, nämlich Bühl (Jungbaumquote 54%), Offenburg (42%) und Lörrach (40%) sind auch erste

Tabelle 7 Jungbaumquote nach Standorten

Obstbaumart bzw. -form	Jungbaumquote				
	Alle Standortgruppen	Standortgruppe I	Standortgruppe II	Standortgruppe III	
				1951	1965
Apfelbäume insgesamt .....	37,67	32,32	70,51	24,86	21,07
davon					
Hoch- und Halbstämme .....	38,22	23,90	49,21	23,11	18,10
Viertelstämmen und Buschbäume ..		63,52	84,72	53,09	26,89
Spindeln und Spalierbäume ..		19,84	42,72	53,04	43,79
Birnbäume insgesamt .....	16,06	18,07	55,83	15,83	16,26
davon					
Hoch- und Halbstämme .....	16,59	14,96	51,80	14,40	13,61
Viertelstämmen und Buschbäume ..		31,39	62,99	34,68	21,98
Spindeln und Spalierbäume .....		11,06	20,14	45,51	25,17
Süßkirschbäume .....	34,70	31,83	100,82	31,17	22,85
Sauer- und Halbsauerkirschbäume ..	22,18	31,75	62,15	25,78	17,38
Pflaumen- und Zwetschgenbäume ..	38,49	18,58	62,97	19,05	13,84
Mirabellen- und Reneklodenbäume ..	22,42	11,54	19,16	12,68	10,15
Aprikosenbäume .....	22,73	18,75	55,70	20,26	17,52
Pfirsichbäume .....	26,96	19,16	22,48	18,08	19,58
Walnußbäume .....	25,60	21,28	76,69	22,07	18,06

Anzeichen dafür vorhanden, daß dem Aufbau von Süßkirschanlagen wieder größere Beachtung geschenkt wird. Die Jungbaumquote beträgt für diese Standortgruppe im ganzen Land rund 100%, das heißt, es sind etwa vier- bis fünfmal so viel Jungbäume vorhanden wie zur Bestandsdeckung notwendig sind.

Auch die Anpflanzungen von Sauerkirschbäumen wurde beträchtlich erweitert, allerdings ist die Jungbaumquote nicht mehr so günstig wie bei den Süßkirschen. Im Gartenobstbau liegt die Jungbaumquote bereits unter der Bestandserhaltungsziffer.

Ein erheblicher Rückgang gegenüber der Zählung von 1951 ist bei den noch nicht ertragfähigen Pflaumen- und Zwetschgenbäumen eingetreten. Die Jungbaumquote genügt nicht mehr zur Ergänzung des Baumbestandes. Besonders gravierend wird die Verringerung der Pflaumen- und Zwetschgenbäume in den Haus- und Kleingärten sein.

Völlig unzureichend ist die Nachwuchspflege bei den Mirabellen- und Reneklodenbäumen sowie den Pfirsichbäumen. Nur durch eine Verdoppelung der im Jahre 1965 festgestellten Zahl an Jungbäumen kann in den folgenden Jahren der Gesamtbestand in seinem bisherigen Umfang beibehalten werden. Selbst die Nachwuchsreserven in den Intensivanlagen können nicht mehr den Abgang an ertragfähigen Bäumen in diesen Anlagen ausgleichen.

Bei Aprikosen- und Walnußbäumen erreicht der Jungbaumanteil nicht ganz die Bestandserhaltungsziffer. Lediglich die Baumzahl in den intensiven Junganlagen überschreitet beträchtlich die zur Bestandssicherung erforderlichen Neuanpflanzungen.

Eine Prognose über die künftige Entwicklung im Beerenobstbau ist aufgrund der kurzen Umtriebszeit und der relativ hohen Elastizität in den Anbauvorhaben erschwert, die kurzfristig erhebliche Anbauveränderungen nach sich ziehen können. Der Bestand an Johannisbeersträuchern, besonders an schwarzen Johannisbeeren, hat seinen Höhepunkt überschritten und wird künftig weiter abnehmen. Die ohnehin schon stark verminderten Anpflanzungen von Stachelbeersträuchern haben ihr Minimum noch nicht erreicht. Die günstige Nachfrage und Preisentwicklung bei Himbeeren dürfte eher zu einer Erweiterung als zu einer Reduzierung der Anbauflächen führen.

## C. Erläuterungen zu den Tabellen

### 1. Die Zahl der Obstbäume nach der Zählung im Herbst 1965: Obstbaumbestände nach Regierungsbezirken

Diese Tabelle bringt die Zahl der Obstbäume in ausführlicher Gliederung nach sämtlichen erfaßten Obstarten, Ertragstadien und folgenden Standortgruppen:

*Standortgruppe I A:* Intensivobstanlagen von mindestens 10 Ar Nutzfläche, die überwiegend (bis zu 10% Beimengungen mit anderen Obstarten waren zugelassen) nur mit einer Obstart bepflanzt sind (reine Intensivobstanlagen)

*Standortgruppe I B:* Intensivobstanlagen von mindestens 10 Ar Nutzfläche, die mit verschiedenen Obstarten bepflanzt sind (Intensivobstanlagen mit gemischtem Obstbaumbestand)

*Standortgruppe I:* Zusammenfassung der Standortgruppen I A und I B

*Standortgruppe II:* Gepflegte Obstanlagen unter 10 Ar, ungepflegte bzw. lückenhafte Obstanlagen jeder Größe, Obstgehölze auf der Feldflur in Streulage

*Standortgruppe III:* Obstgehölze in Haus- und Kleingärten.

In der Zeile I — III werden alle Standortgruppen zusammengefaßt. Bei Apfel- und Birnbäumen ist zusätzlich noch die Zahl der sogenannten reinen Intensivanlagen (in Standortgruppe I A) angegeben. Aus Raumgründen mußte bei den übrigen Obstarten auf eine Wiedergabe dieser Zahlen verzichtet werden. Eine entsprechende Tabelle findet sich jedoch in Teil B, Abschnitt III, Ziffer 2 (Tabelle 3).

Da die Zählung der Beerensträucher freiwillig war, mußten die Kreis- und Regierungsbezirksergebnisse für diese Obstart mittels Verhältnisschätzung errechnet werden. Es war daher nur möglich, für die Standortgruppen I, II und III Bestandszahlen zu veröffentlichen.

### 2. Die Zahl der Obstbäume nach den Zählungen 1938, 1951, 1958, 1965: Obstbaumbestände nach Regierungsbezirken und für das Land

In dieser Tabelle werden für die vier Regierungsbezirke und das Land die Gesamtbestände der einzelnen Obstarten untergliedert nach ertragfähigen und noch nicht ertragfähigen Obstbäumen dargestellt. Um eine bessere Übersichtlichkeit zu gewährleisten, wurde von einer Unterscheidung nach einzelnen Baumformen bei Kernobstbäumen abgesehen. Ferner lag von der repräsentativen Obstbaumzählung 1958 nur ein Landesergebnis vor.

### 3. Die Zahl der Obstbäume nach der Zählung im Herbst 1965: Obstbaumbestände nach Kreisen.

Nach der Gliederung deckt sich diese Tabelle voll mit der Veröffentlichungstabelle für die Regierungsbezirke und das Land (vgl. Abschnitt 1).

### 4. Die Zahl der Obstbäume nach der Zählung im Herbst 1965: Obstbaumbestände nach Gemeinden.

Die Obstbaum- und Beerensträucherbestände werden hier gemeindeweise und getrennt nach ertragfähigen und noch nicht ertragfähigen Obstbäumen sowie untergliedert nach Baumformen beim Kernobst dargestellt. Eine weitere Aufteilung nach Standortgruppen, auch bei der Gemeindetabelle, war im Rahmen dieser Veröffentlichung nicht möglich. Selbstverständlich konnten nur von solchen Gemeinden Bestandszahlen über das Beerenobst veröffentlicht werden, in denen eine Zählung der Pflanzenbestände bei Johannisbeeren, Stachelbeeren und Himbeeren durchgeführt wurde. Fehlen in der Spalte Beerenobst bei einer Gemeinde jegliche Eintragungen, dann wurde in der betreffenden Gemeinde von einer Ermittlung dieser Bestände abgesehen.

## D. Tabellenteil

# Die Zahl der Obstbäume nach der Zählung im Herbst 1965

## Obstbaumbestände nach Regierungsbezirken

Regierungsbezirk Land	Stand- ort- gruppe	Intensiv- anlagen	Apfelbäume											
			Hoch- und Halbstämme			Vierteistämme und Buschbäume			Spindelbüsche, Spindeln, Spaliere (alle Formen)			insgesamt		
			ertragfähig	noch nicht ertragfähig	zusammen	ertragfähig	noch nicht ertragfähig	zusammen	ertragfähig	noch nicht ertragfähig	zusammen	ertragfähig	noch nicht ertragfähig	zusammen
			1	2	3	4	5	6	7	8	9	10	11	12
Nordwürttemberg	IA	3532	150127	87569	237696	280225	143565	423790	79006	41513	120519	509358	272647	782005
	IB		73784	34007	107791	115731	62875	178606	22208	11256	33464	211723	108138	319861
	I		223911	121576	345487	395956	206440	602396	101214	52769	153983	721081	380785	1101866
	II		3520616	85206	4375822	199941	96238	296179	31497	13418	44915	3752054	964862	4716916
	III		672680	127767	800447	335322	87012	422334	108999	28876	137875	1117001	243655	1360656
	I-III		4417207	1104549	5521756	931219	389690	1320909	241710	95063	336773	5590136	1589302	7179438
Nordbaden	IA	1126	20286	11070	31356	121054	79178	200232	121865	34689	156554	263205	124937	388142
	IB		25518	9290	34808	50880	14894	65774	27340	3309	30649	103738	27493	131231
	I		45804	20360	66164	171934	94072	266006	149205	37998	187203	366943	152430	519373
	II		995820	229178	1224998	83244	23533	106777	24325	6680	31005	1103389	259391	1362780
	III		194855	35695	230550	136894	30296	167190	61546	15786	77332	393295	81777	475072
	I-III		1236479	285233	1521712	392072	147901	539973	235076	60464	295540	1863627	493598	2357225
Südbaden	IA	2734	82761	45316	128077	196778	311666	508444	47869	66838	114707	327408	423820	751228
	IB		48763	19732	68515	81217	52366	133583	24152	13958	38110	154132	86076	240208
	I		131524	65068	196592	277995	364032	642027	72021	80796	152817	481540	509896	991436
	II		1356959	332764	1689723	63637	54784	118421	15958	12440	28398	1436554	399988	1836542
	III		334026	66158	400184	81677	26145	107822	30082	9346	39428	445785	101649	547434
	I-III		1822509	463990	2286499	423309	444961	868270	118061	102582	220643	2363879	1011533	3375412
Südwürttemberg- Hohenollern	IA	2654	155591	83134	238725	411809	424264	836073	10823	6686	17509	578223	514084	1092307
	IB		74617	20570	95187	108757	68792	177549	7359	2430	9789	190733	91792	282525
	I		230208	103704	333912	520566	493056	1013622	18182	9116	27298	768956	605876	1374832
	II		1632708	317379	1950087	67185	45244	112429	6086	1562	7648	1705979	364185	2070164
	III		535439	84763	620202	118900	37437	156337	23619	5808	29427	677958	128008	805966
	I-III		2398355	505846	2904201	706651	575737	1282388	47887	16486	64373	3152893	1098069	4250962
Baden-Württemberg	IA	10043	408765	227089	635854	1009866	958673	1968539	259563	149726	409289	1678194	1335488	3013682
	IB		222682	83619	306301	356585	198927	555512	81059	30953	112012	660326	313499	973825
	I		631447	310708	942155	1366451	1157600	2524051	340622	180679	521301	2338520	1648987	3987507
	II		7506103	1734527	9240630	414007	219799	633806	77866	34100	111966	7997976	1988426	9986402
	III		1737000	314383	2051383	672793	180890	853683	224246	59816	284062	2634039	555089	3189128
	I-III		9874550	2359618	12234168	2453251	1558289	4011540	642734	274595	917329	12970535	4192502	17163037

# Die Zahl der Obstbäume nach der Zählung im Herbst 1965

## Obstbaumbestände nach Regierungsbezirken

Regierungsbezirk Land	Stand- ort- gruppe	Intensiv- anlagen Anzahl	Birnbäume										insgesamt		
			Hoch- und Halbstämme			Viertelstämme und Buschbäume			Spindeln, Spaliere (alle Formen)			ertragfähig	noch nicht ertragfähig	zusammen	
			ertragfähig	noch nicht ertragfähig	zusammen	ertragfähig	noch nicht ertragfähig	zusammen	ertragfähig	noch nicht ertragfähig	zusammen				
			13	14	15	16	17	18	19	20	21	22	23	24	
Nordwürttemberg	IA	104	2799	3323	6122	7384	7942	15326	6252	923	7175	16435	12188	28623	
	IB		15673	6906	22579	21225	12927	34152	9018	3576	12594	45916	23409	69325	
	I		18472	10229	28701	28609	20869	49478	15270	4499	19769	62351	35597	97948	
	II		861061	112549	973610	63429	20902	84331	20817	5374	26191	945307	138825	1084132	
	III		300444	41227	341671	198589	42050	240639	175426	25813	201239	674459	109090	783549	
	I-III		1179977	164005	1343982	290627	83821	374448	211513	35686	247199	1682117	283512	1965629	
Nordbaden	IA	45	1052	385	1437	7335	2431	9766	3882	640	4522	12269	3456	15725	
	IB		9021	1773	10794	14435	2772	17207	6172	1007	7179	29628	5552	35180	
	I		10073	2158	12231	21770	5203	26973	10054	1647	11701	41897	9008	50905	
	II		406400	56126	462526	33850	7651	41501	9114	2007	11121	449364	65784	515148	
	III		126450	17313	143763	74693	15279	89972	44799	9195	53994	245942	41787	287229	
	I-III		542923	75597	618520	130313	28133	158446	63967	12849	76816	737203	116579	853782	
Südbaden	IA	122	2030	3320	5350	3878	7028	10906	3071	5969	9040	8979	16317	25296	
	IB		11122	10268	21390	17766	12321	30087	7719	5343	13062	36607	27932	64539	
	I		13152	13588	26740	21644	19349	40993	10790	11312	22102	45586	44209	89835	
	II		368461	64834	433295	18208	10194	28402	7458	2638	10096	394127	77666	471793	
	III		144865	20270	165135	46482	10657	57139	39703	7450	47153	231050	38377	269427	
	I-III		526478	98692	625170	86334	40200	126934	57951	21400	79351	670763	160292	831055	
Südwestfalen- Hohenzollern	IA	49	3525	882	4407	8158	4768	12926	4237	1493	5730	15920	7143	23063	
	IB		13288	3450	16738	16944	10994	27938	4233	1341	5574	34465	15785	50250	
	I		16813	4332	21145	25102	15762	40864	8470	2834	11304	50385	22928	73313	
	II		419520	62446	481966	17512	7373	24885	8371	1500	9871	445403	71319	516722	
	III		162398	21106	183504	52948	13936	66884	45008	5330	50338	260354	40372	300726	
	I-III		598731	87884	686615	95562	37071	132633	61849	9664	71513	756142	134619	890761	
Baden-Württemberg	IA	320	9406	7910	17316	26755	22169	48924	17442	9025	26467	53603	39104	92707	
	IB		49104	22397	71501	70370	39014	109384	27142	11267	38409	146616	72678	219294	
	I		58510	30307	88817	97125	61183	158308	44584	20292	64876	200219	111782	312001	
	II		2055442	295955	2351397	132999	46120	179119	45760	11519	57279	2234201	353594	2587795	
	III		734157	99916	834073	372712	81922	454634	304936	47788	352724	1411805	229626	1641431	
	I-III		2848109	426178	3274287	602836	189225	792061	395280	79599	474879	3846225	695002	4541227	

**Die Zahl der Obstbäume nach der Zählung im Herbst 1965**  
**Obstbaumbestände nach Regierungsbezirken**

Regierungsbezirk Land	Stand- ort- gruppe	Süßkirschbäume			Sauer- und Halbsauerkirschbäume, Weichseln			Pflaumen- und Zwetschgenbäume			Mirabellenbäume			Reneklodenbäume		
		ertragfähig	noch nicht ertragfähig	zusammen	ertragfähig	noch nicht ertragfähig	zusammen	ertragfähig	noch nicht ertragfähig	zusammen	ertragfähig	noch nicht ertragfähig	zusammen	ertragfähig	noch nicht ertragfähig	zusammen
		25	26	27	28	29	30	31	32	33	34	35	36	37	38	39
Nordwürttemberg	IA	5 243	3 780	9 023	16 627	11 237	27 864	11 066	3 872	14 938	557	155	712	59	19	78
	IB	9 342	3 580	12 922	23 108	13 498	36 606	25 769	9 391	35 160	2 691	265	2 956	876	157	1 033
	I	14 585	7 360	21 945	39 735	24 735	64 470	36 835	13 263	50 098	3 248	420	3 668	935	176	1 111
	II	318 060	98 154	416 214	695 85	23 331	929 16	951 304	157 642	1 108 946	30 507	3 375	33 882	18 533	2 046	20 579
	III	108 210	26 230	134 440	74 642	14 206	88 848	657 331	89 772	747 103	42 476	4 184	46 660	42 133	4 266	46 399
	I-III	440 855	131 744	572 599	183 962	62 272	246 234	1 645 470	260 677	1 906 147	76 231	7 979	84 210	61 601	6 488	68 089
Nordbaden	IA	1 189	652	1 841	9 546	992	10 538	6 222	5 568	11 790	642	101	743	57	1	58
	IB	5 207	1 991	7 198	11 603	1 711	13 314	13 501	1 910	15 411	2 815	144	2 959	403	12	415
	I	6 396	2 643	9 039	21 149	2 703	23 852	19 723	7 478	27 201	3 457	245	3 702	460	13	473
	II	172 723	34 915	207 638	518 43	7 146	58 989	519 589	66 671	586 260	32 295	2 308	34 603	5 664	340	6 004
	III	79 527	16 156	95 683	39 392	5 720	45 112	299 128	36 123	335 251	43 569	4 233	47 802	17 389	1 505	18 894
	I-III	258 646	53 714	312 360	112 384	15 569	127 953	838 440	110 272	948 712	79 321	6 786	86 107	23 513	1 858	25 371
Südbaden	IA	6 519	9 330	15 849	8 523	5 698	14 221	26 484	28 326	54 810	707	380	1 087	14	4	18
	IB	8 446	15 604	24 050	16 860	24 024	40 884	41 776	37 141	78 917	5 945	1 503	7 448	226	134	360
	I	14 965	24 934	39 899	25 383	29 722	55 105	68 260	65 467	133 727	6 652	1 883	8 535	240	138	378
	II	336 433	118 794	455 227	25 686	7 578	33 264	358 008	219 300	1 077 308	51 171	9 606	60 777	5 338	557	5 895
	III	56 164	12 902	69 066	17 977	2 917	20 894	361 323	59 933	421 256	41 387	4 653	46 040	11 066	1 004	12 070
	I-III	407 562	156 630	564 192	69 046	40 217	109 263	1 287 591	344 700	1 632 291	99 210	16 142	115 352	16 644	1 699	18 343
Südwürttemberg- Hobenzollern	IA	1 932	2 869	4 801	4 746	2 968	7 714	5 236	1 293	6 529	181	35	216	75	21	96
	IB	6 025	6 458	12 483	11 679	3 695	15 374	16 812	4 974	21 786	940	188	1 128	496	78	574
	I	7 957	9 327	17 284	16 425	6 663	23 088	22 048	6 267	28 315	1 121	223	1 344	571	99	670
	II	87 186	33 153	120 339	14 634	3 645	18 279	346 688	65 982	412 670	52 777	688	59 655	5 735	671	6 406
	III	26 116	6 407	32 523	18 152	3 257	21 409	317 628	40 564	358 192	10 015	1 142	11 157	11 870	1 340	13 210
	I-III	121 259	48 887	170 146	49 211	13 565	62 776	686 364	112 813	799 177	16 413	2 053	18 466	18 176	2 110	20 286
Baden-Württemberg	IA	14 883	16 631	31 514	39 442	20 895	60 337	49 008	39 059	88 067	2 087	671	2 758	205	45	250
	IB	29 020	27 633	56 653	63 250	42 928	106 178	97 858	53 416	151 274	12 391	2 100	14 491	2 001	381	2 382
	I	43 903	44 264	88 167	102 692	63 823	166 515	146 866	92 475	239 341	14 478	2 771	17 249	2 206	426	2 632
	II	914 402	285 016	1 199 418	1 617 48	41 700	203 448	2 675 589	509 595	3 185 184	119 250	15 977	1 352 27	35 270	3 614	3 884
	III	270 017	61 695	331 712	150 163	26 100	176 263	1 635 410	226 392	1 861 802	137 447	14 212	1 516 59	82 458	8 115	90 573
	I-III	1 228 322	390 975	1 619 297	414 603	131 623	546 226	4 457 865	828 462	5 286 327	271 175	32 960	3 041 35	119 934	12 155	132 089



# Die Zahl der Obstbäume nach der Zählung im Herbst 1965

## Obstbaumbestände nach Regierungsbezirken

Regierungsbezirk Land	Stand- ort- gruppe	Aprikosenbäume			Pfirsichbäume			Walnußbäume			Obstbäume insgesamt			Beerenobst			
		ertrag- fähig	noch nicht ertrag- fähig	zusammen	ertragfähig	noch nicht ertragfähig	zusammen	ertragfähig	noch nicht ertragfähig	zusammen	ertragfähig	noch nicht ertragfähig	zusammen	Johannisbeeren		Stachel- beeren	Himbeeren (Fläche)
														rote und weiße	schwarze		
															Zahl der Sträucher		qm
40	41	42	43	44	45	46	47	48	49	50	51	52	53	54	55		
Nordwürttemberg	IA	10	1	11	15799	3554	19353	278	140	418	275432	107593	383025				
	IB	142	95	237	9653	2357	12010	300	204	504	229520	161094	490614				
	I	152	96	248	25452	3911	31363	578	344	922	904952	466687	1373639	48365	444355	7269	28940
	II	3544	855	4399	111319	20663	131982	39831	9304	49135	6240044	1419057	7659101	606809	1940295	176431	489395
	III	9743	1799	11542	137445	28527	165972	31867	6144	38011	2895307	527873	3423180	852199	910075	424149	423584
	I-III	13439	2750	16189	274216	55101	329317	72276	15792	88068	10040303	2415617	12455920	1507373	3294725	607849	941919
Nordbaden	IA	14	11	25	5051	632	5683	29	169	198	298224	136519	434743				
	IB	87	16	103	8660	1125	9785	513	305	818	176155	40259	216414				
	I	101	27	128	13711	1757	15468	542	474	1016	474379	176778	651157	16367	60147	3011	10753
	II	4957	916	5873	146357	25109	171466	56687	12143	68830	2542868	474723	3017591	556415	1176863	97706	340248
	III	9866	1704	11570	148214	29623	177837	22255	3813	26068	1298577	222441	1521018	351503	410582	162849	212246
	I-III	14924	2647	17571	308282	56489	364771	79484	16430	95914	4315824	873942	5189766	924285	1647592	263566	563247
Südbaden	IA	5	33	38	14947	2027	16974	314	235	549	393900	486170	880070				
	IB	159	91	250	17979	6248	24227	404	259	663	282534	199012	481546				
	I	164	124	288	32926	8275	41201	718	494	1212	676434	685182	1361616	135061	192526	2705	52443
	II	1571	290	1861	107403	20332	127735	82761	17113	99874	3299052	871224	4170276	664018	697447	40842	757475
	III	5236	812	6048	97429	17313	114742	24256	4139	28395	1291673	243699	1535372	403120	333159	111697	263453
	I-III	6971	1226	8197	237758	45920	283678	107735	21746	129481	5267159	1800105	7067264	1202199	1123132	155244	1073371
Südwestfalen- Hobenzollern	IA	8		8	76	25	101	215	419	634	606612	528857	1135469				
	IB	31	7	38	672	406	1078	333	85	418	262186	123468	385654				
	I	39	7	46	748	431	1179	548	504	1052	864798	652325	1521123	36899	153029	4098	26447
	II	249	30	279	8572	1462	10034	12225	3714	15939	2431948	344849	3176797	223232	284924	57439	84190
	III	1509	301	1810	17928	2960	20888	9588	1793	11381	1351118	226144	1577262	656062	380301	212601	275653
	I-III	1797	338	2135	27248	4853	32101	22361	6011	28372	4851864	1423318	6275182	916193	818254	274138	386290
Baden-Württemberg	IA	37	45	82	35873	6238	42111	836	963	1799	1874168	1459139	3333307				
	IB	419	209	628	36964	10136	47100	1550	853	2403	1050395	223833	1274228				
	I	456	254	710	72837	16374	89211	2386	1816	4202	2924563	1982972	4907535	236692	850057	17083	118583
	II	10321	2091	12412	373651	67566	441217	191504	42274	233778	14713912	3309853	18023765	2050474	4099529	372418	1671308
	III	26354	4616	30970	401016	78423	479439	87966	15889	103855	6836675	1220157	8056832	2262884	1934117	911296	1174936
	I-III	37131	6961	44092	847504	162363	1009867	281856	59979	341835	24475150	6512982	30988132	4550050	6883703	1300797	2964827

**Die Zahl der Obstbäume nach den Zählungen 1938, 1951, 1958, 1965**  
**Obstbaumbestände nach Regierungsbezirken**

Regierungsbezirk  Land	Apfelbäume			Birnbäume			Süßkirschbäume			Sauer- und Halbsauer- kirschbäume, Weichseln			Pflaumen- und Zwetschgenbäume		
	ertragsfähig	noch nicht ertragsfähig	zusammen	ertragsfähig	noch nicht ertragsfähig	zusammen	ertragsfähig	noch nicht ertragsfähig	zusammen	ertragsfähig	noch nicht ertragsfähig	zusammen	ertragsfähig	noch nicht ertragsfähig	zusammen
	1	2	3	4	5	6	7	8	9	10	11	12	13	14	15

1938

Nordwürttemberg	5 799 553	2 130 062	7 929 615	2 368 957	4 782 800	2 847 237	3 434 34	1 052 78	4 487 12	33 839	8 917	42 756	1 613 807	3 851 72	1 998 979
Südwürttemberg- Hohenzollern	2 864 538	1 296 128	4 160 666	1 076 189	2 856 25	1 361 814	1 290 60	42 662	1 717 22	10 852	3 411	14 263	7 338 05	1 878 33	921 638
Nordbaden	1 737 292	6 82 527	2 419 819	1 014 637	2 581 71	1 272 808	2 641 77	95 108	3 592 85	26 148	8 316	34 464	998 196	3 154 09	1 313 605
Südbaden	2 276 743	1 092 827	3 369 570	1 013 413	2 645 77	1 277 990	2 259 64	201 756	7 277 20	36 700	7 388	44 088	1 269 614	5 183 34	1 787 948
Baden-Württemberg	12 678 126	5 201 544	17 879 670	5 473 196	12 866 53	6 759 849	12 626 35	444 804	17 074 39	107 539	28 032	135 571	4 615 422	14 067 48	6 022 170

1951

Nordwürttemberg	5 501 975	1 963 524	7 465 499	1 837 652	2 668 14	2 104 466	3 009 68	1 172 01	4 181 69	56 833	15 206	72 039	1 301 172	4 823 01	1 783 473
Südwürttemberg- Hohenzollern	2 895 770	1 095 071	3 990 841	904 180	1 511 06	1 055 286	1 119 99	36 994	1 489 93	14 284	3 733	16 017	5 747 38	1 940 62	7 688 800
Nordbaden	1 625 224	6 59 744	2 284 968	843 358	1 543 08	997 666	2 299 85	799 15	3 099 00	70 568	13 472	84 040	860 126	3 852 97	1 245 423
Südbaden	2 069 302	837 339	2 906 641	758 124	1 248 73	882 997	3 966 61	1 266 12	5 232 73	29 670	5 591	35 261	1 182 209	4 464 13	1 628 622
Baden-Württemberg	12 092 271	4 555 678	16 647 949	4 343 314	6 971 01	5 040 415	10 396 13	3 607 22	14 003 35	171 355	38 002	209 357	3 918 245	15 080 73	5 426 318

1958

Baden-Württemberg	10 907 305	5 414 852	16 322 157	4 078 548	10 190 73	5 097 621	10 417 83	5 420 87	15 838 70	241 943	101 849	343 792	3 610 298	15 512 43	5 161 541
-------------------	------------	-----------	------------	-----------	-----------	-----------	-----------	----------	-----------	---------	---------	---------	-----------	-----------	-----------

1965

Nordwürttemberg	5 590 136	1 289 302	7 179 438	1 682 117	2 835 12	1 965 629	4 408 55	1 317 44	5 725 99	183 900	22 272	246 234	1 645 470	2 606 77	1 906 147
Südwürttemberg- Hohenzollern	3 152 893	1 098 069	4 250 962	756 142	1 346 19	890 761	1 212 59	48 887	1 701 46	49 211	13 565	62 776	6 863 64	1 128 13	7 999 177
Nordbaden	1 863 627	4 93 598	2 357 225	737 203	1 165 79	853 782	2 586 46	53 714	3 123 60	112 384	15 569	127 953	838 440	1 102 72	948 712
Südbaden	2 363 879	1 011 533	3 375 412	670 763	1 602 92	831 055	4 075 62	1 566 30	5 641 92	69 046	40 217	109 263	1 287 591	3 447 00	1 632 291
Baden-Württemberg	12 970 535	4 192 502	17 163 037	3 846 225	6 950 02	4 541 227	12 283 22	3 909 75	16 192 97	414 603	131 623	546 226	4 457 865	8 284 62	5 286 327

Veränderungen 1965 gegen 1938 in %

Nordwürttemberg	- 3,6	- 25,4	- 9,5	- 29,0	- 40,7	- 31,0	+ 28,4	+ 25,1	+ 27,6	+ 443,6	+ 598,4	+ 475,9	+ 2,0	- 32,3	- 1,6
Südwürttemberg- Hohenzollern	+ 10,1	- 15,3	+ 2,2	- 29,7	- 52,9	- 34,6	- 6,0	+ 14,6	- 0,9	+ 353,5	+ 297,7	+ 340,1	- 6,5	- 39,9	- 13,3
Nordbaden	+ 7,3	- 27,7	- 2,6	- 27,3	- 54,8	- 32,9	- 2,1	- 43,5	- 13,1	+ 329,8	+ 87,2	+ 271,3	- 16,0	- 65,0	- 27,8
Südbaden	+ 3,8	- 7,4	+ 0,2	- 33,8	- 39,4	- 35,0	- 22,5	- 22,4	- 22,5	+ 88,1	+ 444,4	+ 147,8	+ 1,4	- 33,5	- 8,7
Baden-Württemberg	+ 2,3	- 19,4	- 4,0	- 29,7	- 46,0	- 32,8	- 2,7	- 12,1	- 5,2	+ 285,5	+ 369,5	+ 302,9	- 3,4	- 41,1	- 12,2

Veränderungen 1965 gegen 1951 in %

Nordwürttemberg	+ 1,6	- 19,1	- 3,8	- 8,3	+ 6,3	- 6,6	+ 46,5	+ 12,4	+ 36,9	+ 223,7	+ 309,5	+ 241,8	+ 26,5	- 46,0	+ 6,9
Südwürttemberg- Hohenzollern	+ 8,9	+ 0,3	+ 6,5	- 16,4	- 10,9	- 15,6	+ 8,3	+ 32,1	+ 14,2	+ 214,5	+ 263,4	+ 248,4	+ 19,4	- 41,9	+ 4,0
Nordbaden	+ 14,7	- 25,2	+ 3,2	- 12,6	- 21,5	- 14,4	+ 12,5	- 32,8	+ 0,8	+ 59,3	+ 15,6	+ 32,3	- 2,5	- 71,4	- 23,8
Südbaden	+ 14,2	+ 20,8	+ 16,1	- 11,5	+ 28,4	- 5,9	+ 2,7	+ 23,7	+ 7,8	+ 132,7	+ 619,3	+ 209,9	+ 8,9	- 22,8	+ 0,2
Baden-Württemberg	+ 7,3	- 8,0	+ 3,1	- 11,4	- 0,5	- 9,9	+ 18,2	+ 8,4	- 15,6	+ 142,0	+ 246,4	+ 160,9	+ 13,8	- 45,1	- 2,6

Veränderungen 1965 gegen 1958 in %

Baden-Württemberg	+ 18,9	- 22,6	+ 3,2	- 5,7	- 31,4	- 10,9	+ 17,9	- 27,9	+ 3,2	+ 71,4	+ 29,2	+ 58,9	+ 23,5	- 46,6	+ 2,4
-------------------	--------	--------	-------	-------	--------	--------	--------	--------	-------	--------	--------	--------	--------	--------	-------

**Noch: Die Zahl der Obstbäume nach den Zählungen 1938, 1951, 1958, 1965**  
**Obstbaumbestände nach Regierungsbezirken**

Regierungsbezirk	Mirabellen- und Reneklodenbäume			Aprikosenbäume			Pflaichbäume			Walnußbäume			Obstbäume insgesamt			Beerenobst			
	Land	ertrag-fähig	noch nicht ertrag-fähig	zusammen	ertrag-fähig	noch nicht ertrag-fähig	zu-sammen	ertragfähig	noch nicht ertragfähig	zusammen	ertrag-fähig	noch nicht ertrag-fähig	zusammen	ertragfähig	noch nicht ertragfähig	zusammen	Johannis-beeren	Stachel-beeren	Him-beeren (Fläche)
																	Zahl der Sträucher		ha
	16	17	18	19	20	21	22	23	24	25	26	27	28	29	30	31	32	33	

1938

Nordwürttemberg	69457	12612	82069	11604	2345	13949	149998	33276	183274	80140	26855	106995	10470789	3182797	13653586	2640404	1416469	174
Südwestfalen-Hohenzollern	13294	4234	22528	1820	648	2468	12480	3793	16273	28361	9311	37672	4673399	1833645	6709044	1422017	383256	57
Nordbaden	43263	10114	53377	9168	2646	11814	149235	110066	459301	102860	32434	134294	4247976	1214791	6062767	3616968	2142121	101
Südbaden	65920	12341	81261	6705	1674	8379	127761	99414	427175	164853	52887	217740	5687673	2454198	7941871	1120403	124557	271
Baden-Württemberg	196934	42301	239235	29297	7313	36610	339474	246549	1086023	379214	121487	500701	25281837	8785431	34367268	9002792	4266403	603

1951

Nordwürttemberg	83863	22286	106149	7518	2082	9600	139561	36519	176080	79953	20568	100521	9309495	2320501	12235996	2444607	1101069	122
Südwestfalen-Hohenzollern	25316	4399	29715	1435	257	1692	12197	4055	19252	30195	8969	37164	4273114	1496646	6069760	1354505	336051	51
Nordbaden	89310	12404	104714	10274	2465	12739	431708	114010	545718	94403	27702	124105	4254956	1452317	5707273	2460152	781568	50
Südbaden	88629	22295	110924	5603	841	6444	228166	62076	292242	140299	33049	173348	4898663	1062089	6260752	910101	215883	53
Baden-Württemberg	287118	64384	351502	24830	5645	30475	414632	119660	1034292	344850	68288	431338	23036228	7237553	30273781	7175365	2434571	276

1958

Baden-Württemberg	376332	11550	487902	30632	2251	53203	633719	112767	849486	229966	103433	329399	21140566	9042405	30228971			
-------------------	--------	-------	--------	-------	------	-------	--------	--------	--------	--------	--------	--------	----------	---------	----------	--	--	--

1965

Nordwürttemberg	137832	14467	152299	13439	2750	16189	274216	55101	329317	72276	12792	88068	10040303	2415617	12459220	4802098	607849	94
Südwestfalen-Hohenzollern	34589	4163	38752	1797	338	2135	27248	8533	32101	22361	8011	28372	4651864	1423318	6275182	1734447	274138	39
Nordbaden	102834	8644	111478	14924	2647	17571	108282	58489	364771	79484	10430	90914	4112824	373942	5189766	2571877	263566	56
Südbaden	112854	17841	130695	6971	1226	8197	377758	49290	483678	107735	21746	129481	5267159	1600105	7067264	2323331	155244	107
Baden-Württemberg	391109	45115	436224	37131	6961	44092	447504	162363	1009867	281856	59799	341835	24472150	6212982	30988132	11433753	1300797	296

Veränderungen 1965 gegen 1938 in %

Nordwürttemberg	+ 98,4	+ 14,7	+ 85,6	+ 15,8	+ 17,3	+ 16,1	+ 82,8	+ 63,6	+ 79,7	- 9,8	- 41,2	- 17,7	- 4,1	- 21,1	- 8,8	+ 81,9	- 37,1	- 16,0
Südwestfalen-Hohenzollern	+ 89,1	- 1,7	+ 72,0	- 1,3	- 47,8	- 13,8	+ 118,3	+ 27,9	+ 97,3	- 21,2	- 35,4	- 24,7	- 0,8	- 22,4	- 6,5	+ 6,7	- 28,5	- 31,6
Nordbaden	+ 137,7	- 14,3	+ 108,9	+ 62,8	0,0	+ 48,7	- 11,7	- 48,7	- 20,6	- 24,9	- 49,3	- 30,6	- 5,1	- 42,3	- 14,4	- 28,9	- 87,7	- 44,6
Südbaden	+ 75,7	+ 16,3	+ 64,5	+ 4,0	- 26,8	- 2,2	- 27,5	- 53,8	- 53,6	- 34,6	- 58,9	- 40,5	- 7,4	- 20,1	- 11,0	+ 107,5	- 32,2	- 60,5
Baden-Württemberg	+ 98,6	+ 6,7	+ 82,3	+ 26,7	- 4,8	+ 20,4	+ 1,0	- 34,1	- 7,0	- 25,7	- 50,6	- 31,7	- 4,3	- 25,9	- 19,8	+ 27,0	- 69,5	- 50,9

Veränderungen 1965 gegen 1951 in %

Nordwürttemberg	+ 64,4	- 35,1	+ 43,5	+ 78,8	+ 32,1	+ 68,6	+ 96,5	+ 50,9	+ 87,0	- 9,6	- 23,2	- 12,4	+ 7,9	- 17,5	- 1,8	+ 96,4	- 44,8	- 23,0
Südwestfalen-Hohenzollern	+ 36,6	- 5,4	+ 30,4	+ 25,2	+ 31,5	+ 26,2	+ 79,5	+ 19,7	+ 66,7	- 25,9	- 13,7	- 23,7	+ 6,1	- 4,9	+ 3,4	+ 28,1	- 18,4	- 25,5
Nordbaden	+ 15,1	- 43,9	+ 6,5	+ 45,3	+ 7,4	+ 37,9	- 28,6	- 50,3	- 33,2	- 18,8	- 40,7	- 21,4	+ 1,4	- 39,8	- 9,1	+ 4,5	- 66,3	+ 12,0
Südbaden	+ 30,7	- 20,0	+ 20,5	+ 24,4	+ 45,8	+ 27,2	+ 1,2	- 29,4	- 3,3	- 23,2	- 34,2	- 25,3	+ 7,5	+ 8,3	+ 7,7	+ 153,8	- 28,1	+ 101,9
Baden-Württemberg	+ 36,2	- 29,9	+ 24,1	+ 49,5	+ 23,3	+ 44,7	+ 4,0	- 26,1	- 2,4	- 18,3	- 32,1	- 21,1	+ 6,2	- 13,6	+ 1,4	+ 59,3	- 46,6	+ 7,2

Veränderungen 1965 gegen 1958 in %

Baden-Württemberg	+ 3,9	- 59,6	- 10,6	+ 21,1	- 69,1	- 17,1	+ 33,7	- 24,8	+ 18,9	+ 24,7	- 42,0	+ 3,8	+ 15,7	- 29,3	+ 2,5			
-------------------	-------	--------	--------	--------	--------	--------	--------	--------	--------	--------	--------	-------	--------	--------	-------	--	--	--

# Die Zahl der Obstbäume nach der Zählung im Herbst 1965

## Obstbaumbestände nach Kreisen

Kreis	Standortgruppe	Intensivanlagen Anzahl	Apfelbäume										insgesamt		
			Hoch- und Halbstämme			Viertelstämme und Buschbäume			Spindelbüsche, Spindeln, Spaliere (alle Formen)			ertragfähig	noch nicht ertragfähig	zusammen	
			ertragfähig	noch nicht ertragfähig	zusammen	ertragfähig	noch nicht ertragfähig	zusammen	ertragfähig	noch nicht ertragfähig	zusammen				
			1	2	3	4	5	6	7	8	9	10	11	12	
<b>Regierungsbezirk Nordwürttemberg</b>															
Stadtkreise Stuttgart	IA	104	455	176	631	6279	6026	12305	4781	2343	7124	11515	8545	20060	
	IB		601	51	652	3752	956	4708	1892	317	2209	6245	1324	7569	
	I		1056	227	1283	10031	982	17013	6673	2660	9333	17760	9869	27629	
	II		96022	9923	105945	29891	7006	36897	6024	1653	7677	131937	18582	150519	
	III		38505	3220	41725	39053	4973	44026	17073	2986	20059	94631	11179	105810	
	I-III		135583	13370	148953	78975	18961	97936	29770	7299	37069	244328	39630	283958	
Heilbronn	IA	17	211	48	259	1823	153	1976	250	310	560	2284	511	2795	
	IB		1082	166	1248	4775	868	5643	6		6	5863	1034	6897	
	I		1293	214	1507	6598	1021	7619	256	310	566	8147	1545	9692	
	II		14267	2106	16373	9900	1595	11495	1117	153	1270	25284	3854	29138	
	III		2606	409	3015	5431	640	6071	1623	108	1731	9660	1157	10817	
	I-III		18166	2729	20895	21929	3256	25185	2996	571	3567	43091	6556	49647	
Ulm	IA	19	4287	120	4407	1688	473	2161		739	739	5975	1332	7307	
	IB		879	62	941	1102	75	1177	273	125	398	2254	262	2516	
	I		5166	182	5348	2790	548	3338	273	864	1137	8229	1594	9823	
	II		8673	701	9374	1454	511	1965	260	85	345	10387	1297	11684	
	III		7165	900	8065	5171	1280	6451	1994	307	2301	14330	2487	16817	
	I-III		21004	1783	22787	9415	2339	11754	2527	1256	3783	32946	5378	38324	
Landkreise Aalen	IA	25	1286	464	1750	1215	1829	3044	72	119	191	2573	2412	4985	
	IB		3795	3505	7300	2731	3011	5742	593	6	599	7119	6522	13641	
	I		5081	3969	9050	3946	4840	8786	665	125	790	9692	8934	18626	
	II		57230	12251	69481	2477	986	3463	144	77	221	59851	13314	73165	
	III		68408	15051	83459	20668	8033	28701	3239	1167	4406	92315	24251	116566	
	I-III		130719	31271	161990	27091	13859	40950	4048	1369	5417	161858	46499	208357	
Böckingen	IA	173	5473	3944	9417	10739	8633	19372	7307	5960	13267	23519	18537	42056	
	IB		1032	758	1790	1562	2229	3791	1514	314	1828	4108	3301	7409	
	I		6505	4702	11207	12301	10862	23163	8821	6274	15095	27627	21838	49465	
	II		308120	71200	379320	5599	3932	9531	308	203	511	31027	75335	389362	
	III		30148	6598	36746	9721	3341	13062	1764	784	2548	41633	10723	52356	
	I-III		344773	82500	427273	27621	18135	45756	10893	7261	18154	383287	107896	491183	
Böblingen	IA	24	51		51	957	417	1374	4567	886	5453	5575	1303	6878	
	IB		2360	226	2586	1058	277	1335	488	4227	4715	3906	4730	8636	
	I		2411	226	2637	2015	694	2709	5055	5113	10168	9481	6033	15514	
	II		125209	22225	147434	4251	1663	5914	779	341	1120	130239	24229	154468	
	III		26424	3392	29816	20212	4612	24824	6674	2205	8879	53310	10209	63519	
	I-III		154044	25843	179887	26478	6969	33447	12508	7659	20167	193030	40471	233501	
Crailsheim	IA	26	598	595	1193	378	249	627	307	28	335	1283	872	2155	
	IB		4889	1921	6810	303	28	331	175		175	5367	1949	7316	
	I		5487	2516	8003	681	277	958	482	28	510	6650	2821	9471	
	II		93560	18981	112541	1286	341	1627	153		153	94999	19322	114321	
	III		41126	9793	50919	6300	1664	7964	1356	632	1988	48782	12089	60871	
	I-III		140173	31290	171463	8267	2282	10549	1991	660	2651	150431	34232	184663	
Esslingen	IA	90	5053	243	5296	11348	2162	13510	3044	1162	4206	19445	3567	23012	
	IB		1738	990	2728	2992	2766	5758	608	821	1429	5338	4577	9915	
	I		6791	1233	8024	14340	4928	19268	3652	1983	5635	24783	8144	32927	
	II		198797	34212	233009	11706	6229	17935	1941	940	2881	212444	41381	253825	
	III		40310	5871	46181	21293	5022	26315	6585	1958	8543	68188	12851	81039	
	I-III		245898	41316	287214	47339	16179	63518	12178	4881	17059	105415	62376	367791	
Göppingen	IA	158	5624	4551	10175	5345	10425	15770	1238	462	1700	12207	15438	27645	
	IB		2968	2539	5507	4196	2719	6915	497	140	637	7661	7398	13059	
	I		8592	7090	15682	9541	13144	22685	1735	602	2337	19868	20836	40704	
	II		250503	61938	312441	10161	5384	15545	1023	340	1363	261687	67662	329349	
	III		55247	11577	66824	29130	8680	37810	7098	1917	9015	91475	22174	113649	
	I-III		314342	80605	394947	48832	27208	76040	9856	2859	12715	373030	110672	483702	

# Die Zahl der Obstbäume nach der Zählung im Herbst 1965

## Obstbaumbestände nach Kreisen

Kreis	Standortgruppe	Birnbäume												
		Intensivanlagen Anzahl	Hoch- und Halbstämme			Viertelstämme und Buschbäume			Spindeln, Spaliere (alle Formen)			insgesamt		
			ertragfähig	noch nicht ertragfähig	zusammen	ertragfähig	noch nicht ertragfähig	zusammen	ertragfähig	noch nicht ertragfähig	zusammen	ertragfähig	noch nicht ertragfähig	zusammen
			13	14	15	16	17	18	19	20	21	22	23	24
<b>Regierungsbezirk Nordwürttemberg</b>														
Stadtkreise Stuttgart	IA	11	595	34	629	59	69	128	202	10	212	856	113	969
	IB		316	13	329	974	146	1120	448	82	530	1738	241	1979
	I		911	47	958	1033	215	1248	650	92	742	2594	354	2948
	II		44832	2876	47708	17070	2420	19490	5660	627	6287	67562	923	73485
	III		33787	1866	35653	27979	3072	31051	29980	2756	32736	91746	7694	99440
	I-III		79930	4789	84719	46082	5707	51789	36290	3475	39765	161902	13971	175873
Heilbronn	IA	1				145	145						145	145
	IB		399	77	476	546	71	617	85	88	173	1030	236	1266
	I		399	77	476	546	216	762	85	88	173	1030	381	1411
	II		8120	491	8611	2617	571	3188	838	88	926	11575	1150	12725
	III		1916	100	2016	2375	205	2580	2428	79	2507	6719	384	7103
	I-III		10435	668	11103	5538	992	6530	3351	255	3606	19324	1915	21239
Ulm	IA	1				202	202					202		202
	IB		104	59	163	184	13	197	51	55	106	339	127	466
	I		104	59	163	386	13	399	51	55	106	541	127	668
	II		2323	198	2521	344	156	500	110	24	134	2777	378	3155
	III		3107	266	3373	1328	408	1736	1379	221	1600	5814	895	6709
	I-III		5534	523	6057	2058	577	2635	1540	300	1840	9132	1400	10532
Landkreise Anlen	IA					7	131	138				7	131	138
	IB		1112	948	2060	667	401	1068	138		138	1917	1349	3266
	I		1112	948	2060	674	532	1206	138		138	1924	1480	3404
	II		25104	4039	29143	968	300	1268	401	99	500	26473	4438	30911
	III		28947	5547	34494	10450	3649	14099	5567	1153	6722	44964	10351	55315
	I-III		55163	10534	65697	12092	4481	16573	6106	1254	7360	73361	16269	89630
Becknang	IA	4	60	19	79	8	247	255	10	300	310	78	366	644
	IB		136	275	411	372	335	707	415	213	628	923	823	1746
	I		196	294	490	380	582	962	425	313	938	1001	1389	2390
	II		54252	7217	61469	3335	653	3988	1176	59	1235	58763	7929	66692
	III		8227	1635	9862	5637	1442	7079	4978	439	5417	18842	3516	22358
	I-III		62675	9146	71821	9352	2677	12029	6579	1011	7590	78606	12834	91440
Böblingen	IA		4		4	10	4	14	16	8	24	30	12	42
	IB		474	65	539	236	76	312	339	493	832	1049	634	1683
	I		478	65	543	246	80	326	355	501	856	1079	646	1725
	II		43471	5872	49343	2001	757	2758	550	400	950	46022	7029	53051
	III		12899	1576	14475	13952	2450	16402	13200	2355	15555	40051	6381	46432
	I-III		56848	7513	64361	16199	3287	19486	14105	3256	17361	87152	14056	101208
Crailsheim	IA		13	20	33	1		1	16		16	30	20	50
	IB		1901	413	2314	94	36	130	140		140	2135	449	2584
	I		1914	433	2347	95	36	131	156		156	2165	469	2634
	II		46202	6392	52594	1053	235	1288	178	26	204	47433	6653	54086
	III		21278	3636	24914	3652	902	4554	3111	440	3551	28041	4978	33019
	I-III		69394	10461	79855	4800	1173	5973	3445	466	3911	77639	12100	89739
Esslingen	IA	1	39	3	42	48	5	53	65	20	85	152	28	180
	IB		349	224	573	531	234	765	352	143	495	1232	601	1833
	I		388	227	615	579	239	818	417	163	580	1384	629	2013
	II		40794	4875	45669	3557	1509	5066	1118	407	1525	45469	6791	52260
	III		17109	1810	18919	17618	2871	20489	16265	2230	18495	50992	6911	57903
	I-III		56291	6912	63203	21754	4619	26373	17800	2800	20600	97845	14331	112176
Göppingen	IA					134	148	282				134	148	282
	IB		772	497	1269	1071	790	1861	429	33	462	2272	1320	3592
	I		772	497	1269	1205	938	2143	429	33	462	2406	1468	3874
	II		51427	9564	60991	3151	1359	4510	1003	156	1159	55581	11079	66660
	III		22654	3834	26488	17427	4566	21993	15698	2255	17953	55779	10655	66434
	I-III		74853	13895	88748	21783	6863	28646	17130	2444	19574	113766	23202	136968

# Die Zahl der Obstbäume nach der Zählung im Herbst 1965

## Obstbaumbestände nach Kreisen

Kreis	Standortgruppe	Südkirschbäume			Sauer- und Halbsauerkirschbäume, Weichseln			Pflaumen- und Zwetschgenbäume			Mirabellenbäume			Reneklobenbäume		
		ertragfähig	noch nicht ertragfähig	zusammen	ertragfähig	noch nicht ertragfähig	zusammen	ertragfähig	noch nicht ertragfähig	zusammen	ertragfähig	noch nicht ertragfähig	zusammen	ertragfähig	noch nicht ertragfähig	zusammen
		25	26	27	28	29	30	31	32	33	34	35	36	37	38	39
<b>Regierungsbezirk Nordwürttemberg</b>																
Stadtkreis Stuttgart	IA	165	21	186	638	274	912	225		225	18		18	4		4
	IB	88	13	101	778	225	1003	406	10	416	64		64	43	3	46
	I	253	34	287	1416	499	1915	631	10	641	82		82	47	3	50
	II	16 620	2 594	19 214	123 088	2 608	149 166	44 290	37 599	48 049	3 621	5 566	41 777	2 740	339	3 079
	III	10 002	2 572	12 574	12 470	2 016	14 486	44 582	39 577	48 539	7 438	6 544	8 092	6 739	647	7 386
	I-III	32 875	5 200	38 075	20 194	2 123	31 317	89 503	77 266	97 229	11 141	12 110	12 351	9 526	989	10 515
Heilbronn	IA	3		3				2		2						
	IB	83	53	136	266	381	647	272	16	288	27	18	45	14	4	18
	I	86	53	139	266	381	647	274	16	290	27	18	45	14	4	18
	II	3 242	573	3 815	15 133	2 488	17 621	59 880	42 646	64 066	1 391	91	1 482	1 340	28	1 368
	III	1 730	194	1 924	893	96	989	34 555	19 644	36 519	907	11	918	723	4	727
	I-III	5 058	820	5 878	2 672	725	3 397	97 099	63 840	103 477	2 325	120	2 445	2 077	36	2 113
Ulm	IA	2		2	287		287	17		17						
	IB	17	4	21	24		24	373	38	411	14	3	17	6		6
	I	19	4	23	311		311	390	38	428	14	3	17	6		6
	II	140	45	185	179	29	208	4 061	835	4 896	289	19	308	609	51	660
	III	450	161	611	1 223	253	1 476	99 411	1 662	11 603	714	81	795	2 069	211	2 280
	I-III	609	210	819	1 713	282	1 995	143 922	2 535	169 277	1 017	103	1 120	2 684	262	2 946
Landkreis Anken	IA	9	2	11	576	41	617	23	147	170	8		8	5		5
	IB	149	56	205	236	82	318	1 698	1 182	2 880	39	15	54	83	19	102
	I	158	58	216	812	123	935	1 721	1 329	3 050	47	15	62	88	19	107
	II	808	191	999	385	86	471	14 930	2 681	17 611	271	31	302	285	22	307
	III	4 482	1 074	5 556	3 221	969	4 190	54 345	10 390	64 735	1 414	113	1 527	1 769	190	1 959
	I-III	5 448	1 323	6 771	4 418	1 178	5 596	70 996	14 400	85 396	1 732	159	1 891	2 142	231	2 373
Böckingen	IA	2	3	5	398	247	645	138		138	5		5			
	IB	6	10	16	1 146	411	1 557	96	19	1 157	10	6	16			
	I	8	13	21	1 544	658	2 202	234	19	253	15	6	21			
	II	10 399	3 144	13 543	1 605	594	2 199	39 830	6 259	46 089	820	82	902	455	41	496
	III	2 604	993	3 597	2 513	347	2 860	20 982	3 638	24 620	548	56	604	828	76	904
	I-III	13 011	4 150	17 161	5 662	1 599	7 261	61 046	9 916	70 962	1 383	144	1 527	1 283	117	1 400
Böblingen	IA	94		94	35		35	3 570	2 053	5 623	5		5			
	IB	113	134	247	1 083	49	1 132	1 835	2 279	4 114	41	47	88	27	4	31
	I	207	134	341	1 118	49	1 167	5 405	4 332	9 737	46	47	93	27	4	31
	II	6 780	2 470	9 250	2 893	2 415	8 308	80 001	22 114	102 115	640	69	709	431	27	458
	III	5 314	1 436	6 750	4 722	1 162	5 884	31 249	3 433	34 682	2 193	263	2456	1 599	180	1 779
	I-III	12 301	4 040	16 341	11 733	3 626	15 359	116 655	29 879	146 534	2 879	379	3 258	2 057	211	2 268
Crailsheim	IA	31	3	34	374	743	1 117	543	174	717						
	IB	39	2	41	473	167	640	1 498	214	1 712	10	1	11	3		3
	I	70	5	75	847	910	1 757	2 041	388	2 429	10	1	11	3		3
	II	2 257	742	2 999	1 009	222	1 231	41 404	5 631	47 035	179	21	200	275	9	284
	III	2 177	486	2 663	1 738	415	2 153	34 997	2 207	40 204	507	24	531	566	34	600
	I-III	4 504	1 233	5 737	3 594	1 547	5 141	74 442	11 226	89 668	696	46	742	844	43	887
Esslingen	IA	264	39	303	602	232	834	82	3	85	1	1	2		3	
	IB	544	86	630	863	200	1 063	847	329	1 176	114	13	127	19	5	24
	I	808	125	933	1 465	432	1 897	929	332	1 261	115	14	129	19	8	27
	II	19 041	3 817	22 858	3 421	1 305	4 726	43 418	2 285	48 703	1 920	216	2 136	1 137	93	1 230
	III	6 686	1 796	8 482	5 125	1 072	6 197	32 279	3 602	36 881	2 863	208	3 071	2 508	179	2 687
	I-III	26 535	5 738	32 273	10 011	2 809	12 820	79 626	9 219	88 845	4 898	438	5 336	3 664	280	3 944
Göppingen	IA	47	595	642	548	1 249	1 797	427	241	668	7	2	9	8		8
	IB	372	192	564	338	317	655	1 450	538	1 988	65	8	73	58	28	86
	I	419	787	1 206	886	1 566	2 452	1 877	779	2 656	72	10	82	66	28	94
	II	20 837	5 947	26 784	1 806	450	2 256	77 926	12 812	90 738	1 371	95	1 466	2 062	228	2 290
	III	7 439	2 503	9 942	4 472	1 002	5 474	64 238	4 888	73 126	1 901	233	2 134	3 866	472	4 338
	I-III	28 695	9 237	37 932	7 164	3 018	10 182	144 041	22 479	166 520	3 344	338	3 682	5 994	728	6 722

# Die Zahl der Obstbäume nach der Zählung im Herbst 1965

## Obstbaumbestände nach Kreisen

Kreis	Standortgruppe	Aprikosenbäume			Pfirsichbäume			Walnußbäume			Obstbäume insgesamt			Beerenobst			
		ertragfähig	noch nicht ertragfähig	zusammen	ertragfähig	noch nicht ertragfähig	zusammen	ertragfähig	noch nicht ertragfähig	zusammen	ertragfähig	noch nicht ertragfähig	zusammen	Johannisbeeren		Stachelbeeren	Himbeeren (Fläche)
														rote und weiße	schwarze		
		Zahl der Sträucher															qm
40	41	42	43	44	45	46	47	48	49	50	51	52	53	54	55		

### Regierungsbezirk Nordwürttemberg

Stadtkreise Stuttgart	IA	5		5	322	7	329	7	7	13755	6960	22715					
	IB	36	10	46	463	58	521	14	1	9875	1885	11760					
	I	41	10	51	785	65	850	21	1	23630	10845	34475	1340	2118	179	1076	
	II	2006	400	2406	27754	4442	32196	1726	293	2019	310564	39496	350060	134534	132836	72674	107384
	III	3740	626	4366	20819	4314	31133	3159	456	3615	307326	34115	341441	84553	73600	56183	43937
	I-III	5787	1036	6823	55358	8821	64179	4906	750	5656	641320	84456	729976	220427	208554	129036	152397
Heilbronn	IA							19	19	2308	656	2964					
	IB	1		1	563	183	746	3	6	8122	1931	10053					
	I	1		1	563	183	746	22	6	28	10430	2587	13017	482	3564	193	67
	II	125	41	166	5718	949	6667	605	133	738	56773	7493	64266	10356	17840	4087	6516
	III	53	15	68	4223	410	4633	230	39	269	26993	2506	31099	6097	9182	3334	5580
	I-III	179	56	235	10504	1542	12046	857	178	1035	97996	12586	108382	16935	30586	7614	12163
Ulm	IA					1	1	2	2	6485	1333	7818					
	IB				2		2	2	2	3031	434	3465					
	I				2	1	3	4	4	9516	1767	11283	249	454	26		
	II	1		1	166	27	193	115	78	19	18724	2759	21483	4519	3744	1545	4641
	III	64	13	77	731	254	985	296	91	387	35632	6108	41740	24837	17655	10936	19427
	I-III	65	13	78	899	282	1181	415	169	584	63872	10634	74506	29605	21853	12507	24068
Landkreise Aalen	IA				8		8	2	2	3211	2733	5944					
	IB				22	19	41	14	1	11277	9245	20522					
	I				30	19	49	16	1	14488	11978	26466	3626	4393	204	471	
	II				96	27	123	390	121	511	103489	20911	124400	5236	5797	1726	1347
	III	78	17	95	1592	544	2136	1756	386	2142	205936	48285	254221	66369	41066	32104	17901
	I-III	78	17	95	1718	590	2308	2162	508	2670	323913	81174	405087	75231	51256	34034	19719
Backnang	IA				42	24	66			24182	19377	43559					
	IB				21	11	32	1	1	6311	4581	10892					
	I				63	35	98	1	1	30493	23958	54451	657	21017	18	25	
	II	32	32	64	3655	820	4475	2416	721	3137	432002	94957	526959	12522	182432	3182	9754
	III	127	54	181	4219	1111	5330	1524	451	1975	93820	20965	114785	26879	39244	12931	9846
	I-III	159	86	245	7937	1966	9903	3941	1172	5113	556315	139880	696195	40058	242693	16131	19625
Böblingen	IA							6	6	9315	3368	12683					
	IB	3	4	7	27	9	36	12	12	8096	7890	15986					
	I	3	4	7	27	9	36	18	18	17411	11258	28669	790	28202	420	1066	
	II	30	8	38	492	102	594	1218	281	1499	271766	58744	330510	16021	57101	5715	15536
	III	140	51	191	3307	720	4027	982	200	1182	142867	24035	166902	54394	65917	31735	32084
	I-III	193	63	256	3826	831	4657	2218	481	2699	432044	94037	526081	71205	151220	37870	48686
Crailsheim	IA							1	1	2262	1812	4074					
	IB	5	2	7	1		1	28	3	9559	2787	12346					
	I	5	2	7	1		1	29	3	11821	4599	16420	955	26127	350	123	
	II	88	17	105	38	18	56	1022	268	1290	188704	32903	221607	5553	12743	1999	1503
	III	76	16	92	249	76	325	1319	241	1560	118452	23566	142018	36142	27918	15093	12881
	I-III	169	35	204	288	94	382	2370	512	2882	318977	61068	380045	42650	66788	17442	14507
Esslingen	IA				58	2	60			20604	3875	24479					
	IB	16	26	42	176	46	222	23	3	9172	5886	15058					
	I	16	26	42	234	48	282	23	3	29776	9761	39537	2168	4688	199	2378	
	II	151	64	215	7114	1351	8465	1006	218	1224	332121	60521	395642	32959	116259	7167	149163
	III	692	128	820	11430	2417	13847	1520	327	1847	187283	29491	216774	41755	53958	21107	22066
	I-III	859	218	1077	14778	3816	22594	2549	548	3097	552180	97773	651953	76882	174905	28473	173607
Göppingen	IA		1	1	62	4	66	4	1	13444	17679	31123					
	IB	5	5	10	95	27	122	13	6	12329	7839	20168					
	I	5	6	11	157	31	188	17	7	25773	25518	51291	4640	16917	704	3494	
	II	39	11	50	1407	396	1803	1881	455	2336	424597	99135	523732	26908	31554	7007	13757
	III	341	61	402	6098	1938	10036	1779	403	2182	239388	48329	287717	74638	54244	35248	25156
	I-III	385	78	463	9662	2365	12027	3677	865	4542	689758	174982	862740	100186	102715	42959	42407

# Noch: Die Zahl der Obstbäume nach der Zählung im Herbst 1965

## Obstbaumbestände nach Kreisen

Kreis	Standortgruppe	Intensivanlagen Anzahl	Apfelbäume											
			Hoch- und Halbstämme			Viertelstämme und Buschbäume			Spindelbüsche, Spindeln, Spaliere (alle Formen)			insgesamt		
			ertragfähig	noch nicht ertragfähig	zusammen	ertragfähig	noch nicht ertragfähig	zusammen	ertragfähig	noch nicht ertragfähig	zusammen	ertragfähig	noch nicht ertragfähig	zusammen
			1	2	3	4	5	6	7	8	9	10	11	12
Heidenheim	IA	17	616	65	681	384	50	434				1000	115	1115
	IB		3060	1930	4990	2624	1221	3845	239	128	367	5923	3279	9202
	I		3676	1995	5671	3008	1271	4279	239	128	367	6923	3394	10317
	II		33640	5563	39203	4529	2295	6824	633	320	953	38802	8178	46980
	III		39078	6396	45474	12806	4284	17090	2663	775	3438	54547	11455	66002
	I-III		76394	13954	90348	20343	7850	28193	3535	1223	4758	100272	23027	123299
Heilbronn	IA	866	61207	41920	103127	60094	39023	99117	19366	3167	22533	140667	84110	224777
	IB		13531	5460	18991	22927	16236	39163	1609	318	1927	38067	22014	60081
	I		74738	47380	122118	83021	55259	138280	20975	3485	24460	178734	106124	284858
	II		165452	109744	275196	30726	20698	51424	2168	2305	7473	401346	132747	534093
	III		37806	7670	45476	27923	6388	34311	12283	4006	16289	78012	18064	96076
	I-III		477996	164794	642790	141670	82345	224015	38426	9796	48222	658092	256935	915027
Künzelsau	IA	15	276	110	386	1787	302	2089	1533	35	1568	3596	447	4043
	IB		113	4	117	336	55	391	315	22	337	764	81	845
	I		389	114	503	2123	357	2480	1848	57	1905	4160	528	4688
	II		85519	18653	104172	2710	1339	4049	552	112	664	88781	20104	108885
	III		14618	3185	17803	2071	659	2730	1547	667	2214	18236	4511	22747
	I-III		100526	21952	122478	6904	2355	9259	3947	836	4783	111377	25143	136520
Leonberg	IA	42	6550	440	6990	8780	1337	10117	235	80	315	15565	1857	17422
	IB		256	208	464	773	238	1011	488	52	540	1517	498	2015
	I		6806	648	7454	9553	1575	1128	723	132	855	17082	2355	19437
	II		100276	16638	116914	9387	2893	12280	1490	275	1765	111553	19806	130959
	III		21592	3541	25133	15744	3533	19277	4613	1212	5825	41949	8286	50235
	I-III		128674	20827	149501	34684	8001	42685	6826	1619	8445	170184	30447	200631
Ludwigsburg	IA	594	7877	2209	10086	76347	32805	109152	7550	10801	18351	91774	45815	137589
	IB		4588	486	5074	14499	10166	24665	467	650	1117	19554	11302	30856
	I		12465	2695	15160	90846	42971	133817	8017	11451	19468	111328	57117	168445
	II		263352	60779	324131	21603	12965	34568	3783	1850	5633	288738	75594	364332
	III		32378	4271	36649	32639	7336	39975	16081	2781	18862	81098	14388	95486
	I-III		308195	67745	375940	145088	63272	208360	27881	16082	43963	481164	147099	628263
Mergentheim	IA	50	3622	483	4105	5932	3528	9460		390	390	9554	4401	13955
	IB		2293	1308	3601	1809	75	1884		23	23	4102	1406	5508
	I		5915	1791	7706	7741	3603	11344		413	413	13656	5807	19463
	II		113294	26392	139686	2302	827	3129	157	15	172	115753	27234	142987
	III		12963	2663	15626	4991	1922	6913	3344	1030	4374	21298	5615	26913
	I-III		132172	30846	163018	15034	6352	21386	3501	1458	4959	150707	38656	189363
Nürtingen	IA	174	9735	10317	20052	11168	4084	15252	2830	2376	5206	23733	16777	40510
	IB		4174	3321	7495	13876	4654	18530	5662	357	6019	23712	8332	32044
	I		13909	13638	27547	25044	8738	33782	8492	2733	11225	47445	25109	72554
	II		314970	114408	429378	7830	3808	11638	1538	678	2216	324338	118894	443232
	III		26191	5716	31907	16951	5073	22024	3884	1112	4996	47026	11901	58927
	I-III		355070	133762	488832	49825	17619	67444	13914	4523	18437	418809	155904	574713
Öhringen	IA	479	20825	12656	33481	41459	17939	59398	7007	3575	10582	69291	34170	103461
	IB		10482	4968	15450	17384	7509	24893	5053	2057	7112	32921	14534	47455
	I		31307	17624	48931	58843	25448	84291	12062	5632	17694	102212	48704	150916
	II		200481	41051	241532	5316	2924	8240	407	89	496	206204	44064	250268
	III		20267	4023	24290	5902	1519	7421	1811	320	2131	27980	5862	33842
	I-III		252055	62698	314753	70061	29891	99952	14280	6041	20321	336396	98630	435026
Schwäbisch Gmünd	IA	57	765	162	927	2435	3026	5461				3200	3188	6388
	IB		2002	1364	3366	3683	2912	6595	7	125	132	5692	4401	10093
	I		2767	1526	4293	6118	5938	12056	7	125	132	8892	7589	16481
	II		115141	25853	140994	2744	1403	4147	155	77	232	118040	27333	145373
	III		26195	5933	32128	8551	3220	11771	2103	813	2916	36849	9966	46815
	I-III		144103	33312	177415	17413	10561	27974	2265	1015	3280	163781	44888	208669



Noch: Die Zahl der Obstbäume nach der Zählung im Herbst 1965  
Obstbaumbestände nach Kreisen

Kreis	Stand- ort- gruppe	Intensiv- anlagen	Birnbäume										insgesamt		
			Hoch- und Halbstämme			Viertelstämme und Buschbäume			Spindeln, Spaliere (alle Formen)			ertragfähig	noch nicht ertragfähig	zusammen	
			ertragfähig	noch nicht ertragfähig	zusammen	ertragfähig	noch nicht ertragfähig	zusammen	ertragfähig	noch nicht ertragfähig	zusammen				
			13	14	15	16	17	18	19	20	21	22	23	24	
Heidenheim	IA		14		14		2	2	3		3		17	2	19
	IB		504	260	764	388	162	550	64	22	86	956	444	1400	
	I		518	260	778	388	164	552	67	22	89	973	446	1419	
	II		9565	1317	10882	791	509	1300	266	84	350	10622	1910	12532	
	III		9382	1773	11155	3297	1305	4602	1541	546	2087	14220	3624	17844	
	I-III		19465	3350	22815	4476	1978	6454	1874	652	2526	25815	5980	31795	
Heilbronn	IA	21	533	608	1141	1897	2414	4311	1942		1942	4372	3022	7394	
	IB		1523	1013	2536	2782	3716	9498	2271	752	3023	9576	5481	15057	
	I		2056	1621	3677	7679	6130	13809	4213	752	4965	13948	8503	22451	
	II		81372	8127	89499	5159	3469	8628	3455	1210	4665	89986	12806	102792	
	III		16993	1825	18818	16108	3040	19148	18090	3027	21117	51191	7892	59083	
	I-III		100421	11573	111994	24946	12639	41585	25758	4989	30747	155125	29201	184326	
Künzelsau	IA		2		2	84	21	105	10	5	15	96	26	122	
	IB		12	3	15	10	45	55	48		48	70	48	118	
	I		14	3	17	94	66	160	58	5	63	166	74	240	
	II		26466	2119	28585	597	83	680	105	17	122	27168	2219	29387	
	III		5801	773	6574	974	301	1275	1065	323	1388	7840	1397	9237	
	I-III		32281	2895	35176	1665	450	2115	1228	345	1573	35174	3690	38864	
Leonberg	IA	1	117		117	99	4	103				216	4	220	
	IB		56	18	74	613	253	866	634	13	647	1303	284	1587	
	I		173	18	191	712	257	969	634	13	647	1519	288	1807	
	II		35302	3906	39208	3063	986	4049	988	331	1319	39353	5223	44576	
	III		11322	1740	13062	8777	1672	10449	5513	1126	6639	25612	4538	30150	
	I-III		46797	5664	52461	12552	2915	15467	7135	1470	8605	66484	10049	76533	
Ludwigsburg	IA	8	187		187	909	1124	2033	42		42	1138	1124	2262	
	IB		580	254	834	3470	1608	5078	422	289	711	4472	2151	6623	
	I		767	254	1021	4379	2732	7111	464	289	753	5610	3275	8885	
	II		77368	6598	83966	4705	2021	6726	1221	499	1720	83294	9118	92412	
	III		24599	1828	26427	19900	3680	23580	19847	2208	22055	64346	7716	72062	
	I-III		102734	8680	111414	28984	8433	37417	21532	2996	24528	153250	20109	173359	
Mergentheim	IA		74	9	83	42	47	89		40	40	116	96	212	
	IB		504	193	697	191	5	196	2	16	18	697	214	911	
	I		578	202	780	233	52	285	2	56	58	813	310	1123	
	II		24180	3340	27520	372	97	469	36	10	46	24588	3447	28035	
	III		5255	807	6062	2650	951	3601	2333	627	2960	10238	2385	12623	
	I-III		30013	4349	34362	3255	1100	4355	2371	693	3064	35639	6142	41781	
Nürtingen	IA	10	169	472	641	696	111	807	5	96	101	870	679	1549	
	IB		1457	755	2212	1350	624	1974	1290	243	1533	4097	1622	5719	
	I		1626	1227	2853	2046	735	2781	1295	339	1634	4967	2301	7268	
	II		58252	14324	72576	2429	831	3260	1020	164	1184	61701	15319	77020	
	III		12500	2042	14542	11085	2854	13939	7296	1124	8420	30881	6020	36901	
	I-III		72378	17593	89971	15560	4420	19980	9611	1627	11238	97549	23640	121189	
Öhringen	IA	3		906	906	1446	1541	2987	158	337	495	1604	2784	4388	
	IB		2218	749	2967	1962	2747	4709	1027	531	1558	5207	4027	9234	
	I		2218	1655	3873	3408	4288	7696	1185	868	2053	6811	6811	13622	
	II		53220	5138	58358	2201	588	2789	358	85	443	55779	5811	61590	
	III		8189	1088	9277	3372	676	4048	2792	344	3136	14353	2108	16461	
	I-III		63627	7881	71508	8981	5552	14533	4335	1297	5632	76943	14730	91673	
Schwäbisch Gmünd	IA	6	63	20	83	11	162	173				74	182	256	
	IB		282	142	424	485	507	992	13	24	37	780	673	1453	
	I		345	162	507	496	669	1165	13	24	37	854	855	1709	
	II		26490	4452	30942	795	651	1446	123	26	149	27408	5129	32537	
	III		8397	1683	10080	4528	1572	6100	2267	486	2753	15192	3741	18933	
	I-III		35232	6297	41529	5819	2892	8711	2403	536	2939	43454	9725	53179	

## Noch: Die Zahl der Obstbäume nach der Zählung im Herbst 1965 Obstbaumbestände nach Kreisen

Kreis	Stand- ort- gruppe	Süßkirschbäume			Sauer- und Halbsauerkirschbäume, Weichseln			Pflaumen- und Zwetschgenbäume			Mirabellenbäume			Reneklobenbäume		
		ertragfähig	noch nicht ertragfähig	zusammen	ertragfähig	noch nicht ertragfähig	zusammen	ertragfähig	noch nicht ertragfähig	zusammen	ertragfähig	noch nicht ertragfähig	zusammen	ertragfähig	noch nicht ertragfähig	zusammen
		25	26	27	28	29	30	31	32	33	34	35	36	37	38	39
Heidenheim	IA					1	1	24	1	25						
	IB	125	43	168	309	73	382	1507	408	1915	59	34	93	91	27	118
	I	125	43	168	309	74	383	1531	409	1940	59	34	93	91	27	118
	II	360	148	508	832	260	1092	12710	1855	14565	247	44	291	410	41	451
	III	1283	349	1632	2786	639	3425	26442	3586	32028	576	75	651	1651	156	1807
I-III	1768	540	2308	3927	973	4900	42683	5850	48533	882	153	1035	2152	224	2376	
Heilbronn	IA	912	257	1169	2187	821	6008	3909	502	4411	138	31	169	6	5	11
	IB	1591	258	1849	4438	2008	6446	2127	331	2458	988	27	1015	85	13	98
	I	2503	515	3018	9625	2829	12454	6036	833	6869	1126	58	1184	91	18	109
	II	30435	6588	37023	10498	4073	14571	82003	10631	92634	4472	446	4918	1675	257	1932
	III	10254	2564	12818	5012	927	2939	39701	4326	44027	4537	475	5012	3324	439	3763
	I-III	43192	9667	52859	25135	7829	32964	127740	12790	143530	10135	979	11114	5090	714	5804
Künselesau	IA	2	7	9	533	607	1140	55	87	142	1		1	2	2	
	IB	92	17	109	152	14	166	116		116	31		31	2	2	
	I	94	24	118	685	621	1306	171	87	258	32		32	4	4	
	II	4317	839	5156	374	45	419	29332	5351	34683	346	31	377	134	9	143
	III	1596	492	2088	577	115	692	12392	2564	14956	350	56	406	255	41	296
	I-III	6007	1355	7362	1636	781	2417	41895	8002	49897	728	87	815	393	50	443
Leonberg	IA	109		109	967	239	1206	90	10	100						
	IB	238	12	250	168	161	329	515	15	530	55	2	57	35	2	37
	I	347	12	359	1135	400	1535	605	25	630	55	2	57	35	2	37
	II	8354	2049	10403	2412	538	2950	39967	6638	46605	3577	443	4020	1504	124	1628
	III	5757	1512	7269	3162	701	3863	25032	3328	28360	3252	434	3686	1988	283	2271
	I-III	14458	3573	18031	6709	1639	8348	62604	9991	75595	6884	879	7763	3527	409	3936
Ludwigsburg	IA	364	2	366	1398	994	2392	75	2	77	3	3	6	3	3	
	IB	1774	794	2568	4243	2757	7000	457	113	570	137	7	144	67	1	68
	I	2138	796	2934	5641	3751	9392	532	115	647	140	10	150	70	1	71
	II	40834	12247	53081	6239	1610	7849	61499	9230	70729	2311	201	2512	1208	117	1325
	III	14489	2681	17170	7324	971	8295	36159	3526	39685	2261	357	5618	3866	226	4092
	I-III	57461	15724	73185	19204	6332	22536	98190	12871	111061	7712	568	8280	5144	344	5488
Mergentheim	IA	9	117	126	1	136	137	31		31	40	3	43			
	IB	92	66	158	28	127	155	658	251	909	3	9	12	4	3	7
	I	101	183	284	29	263	292	689	251	940	43	12	55	4	3	7
	II	2652	885	3537	1116	431	1547	44573	8052	52625	991	149	1140	455	60	515
	III	2325	833	3158	1693	460	2153	15881	2940	18821	1138	291	1429	792	143	935
	I-III	5078	1901	6979	2838	1154	3992	61143	11243	72386	2172	452	2624	1251	206	1457
Nürtingen	IA	1655	2132	3787	1210	1252	2462	987	22	1009	224	92	316			
	IB	2625	654	3279	2060	2185	7245	4035	1654	5689	200	21	221	110	3	113
	I	4280	2786	7066	6270	3437	9707	5022	1676	6698	424	113	537	110	3	113
	II	65990	27856	93846	2815	1822	4637	63648	15352	79000	1227	123	1350	522	59	581
	III	4038	1168	5206	3869	602	4471	41386	6322	47708	1611	136	1747	2090	147	2237
	I-III	74308	31810	106118	12954	5861	16815	110056	23350	133406	3262	372	3634	2722	209	2931
Öhringen	IA	47	86	133	698	1512	2210	309	215	524	13		13	2	2	
	IB	268	248	516	1392	2405	3797	2399	666	3065	175	5	180	21	21	
	I	315	334	649	2090	3917	6007	2708	881	3589	188	5	193	23	23	
	II	7509	1562	9071	3678	1593	2271	69694	6630	76324	807	55	862	272	22	294
	III	2622	675	3297	1593	257	1850	24408	3411	26819	754	33	787	767	47	814
	I-III	10446	2571	13017	7361	2767	13128	92810	12922	108732	1749	93	1842	1062	69	1131
Schwäbisch Gmünd	IA	55	63	118		80	80	18	10	28						
	IB	344	361	705	239	569	308	704	415	1119	10	1	11	15	2	17
	I	399	424	823	239	649	888	722	425	1147	10	1	11	15	2	17
	II	5392	1477	6869	294	327	621	32141	2497	37638	717	50	767	293	25	318
	III	2045	603	2648	1047	221	1268	21789	2965	24754	1218	140	1358	481	58	539
	I-III	7836	2504	10340	1580	1197	2777	54652	8887	63539	1945	191	2136	789	85	874

# Noch: Die Zahl der Obstbäume nach der Zählung im Herbst 1965

## Obstbaumbestände nach Kreisen

Kreis	Standortgruppe	Aprikosenbäume			Pflirsichbäume			Walnußbäume			Obstbäume insgesamt			Beerenobst					
		ertrag-fähig	noch nicht ertrag-fähig	zusammen	ertragfähig	noch nicht ertragfähig	zusammen	ertragfähig	noch nicht ertragfähig	zusammen	ertragfähig	noch nicht ertragfähig	zusammen	Johannisbeeren		Stachel-beeren	Himbeeren (Fläche)		
														rote und weiße	schwarze				
		Zahl der Straucher															qm		
40	41	42	43	44	45	46	47	48	49	50	51	52	53	54	55				
Heidenheim	IA									1041	119	1160							
	IB			2			1		1	21	3	24	4993	4312	13305				
	I		2	2			1		1	21	3	24	10034	4431	14465	1856	2391	348	211
	II		1	1	2	10	6	16	182	40	222	64176	12483	76659	5869	6285	2151	2819	
	III		13	3	16	190	64	254	444	109	553	104152	20060	124212	45293	30976	24721	8026	
	I-III		16	4	20	200	71	271	647	152	799	178362	30974	210336	53018	39652	27220	11056	
Heilbronn	IA		4		12693	699	13392	186	13	199	168074	89460	257534						
	IB		7	5	12	4790	397	5187	59	37	96	61728	30571	92299					
	I		11	5	16	17483	1096	18579	245	50	295	229802	120031	349833	14890	91697	713	4257	
	II		201	72	273	15813	3495	19308	6374	1442	7786	642803	172527	815330	33475	223364	11739	20220	
	III		703	247	950	16302	4018	20320	3639	723	4362	212675	39675	252350	40640	66693	25872	40812	
	I-III		915	324	1239	49598	8609	58207	10258	2185	12443	1085280	332233	1417513	89005	381754	38324	65289	
Künzelsau	IA				1		1				4286	1174	5460						
	IB				7		7				1234	160	1394						
	I				8		8				5520	1334	6854	18	4513	15	164		
	II		4	2	6	271	58	329	2376	414	2790	153103	29072	182175	3239	6014	1379	1529	
	III		41	3	44	719	274	993	947	203	1150	42953	9656	52609	13230	10571	5772	7110	
	I-III		45	5	50	998	332	1330	3323	617	3940	201576	40062	241638	16487	21098	7166	8803	
Leonberg	IA				7	1	8				16954	2111	19065						
	IB				18	1	19	5	2	7	3854	977	4831						
	I				25	2	27	5	2	7	20808	3088	23896	269	16103	41	116		
	II		51	14	65	3460	798	4258	1724	391	2115	211555	36024	247579	20926	68098	5564	21664	
	III		171	58	229	4005	1065	5070	1014	157	1171	111942	20362	132304	29523	38720	14096	17030	
	I-III		222	72	294	7490	1865	9355	2743	550	3293	344305	59474	403779	50718	122221	19701	38810	
Ludwigsburg	IA		1		635	2550	3185	1	120	121	95392	50610	146002						
	IB		43	33	76	1667	1200	2867	25	8	33	32439	18366	50805					
	I		44	33	77	2302	3750	6052	26	128	154	127831	68976	196807	1788	16357	1005	2949	
	II		498	94	592	19449	3835	23284	4600	864	5464	508670	112910	621580	49243	243727	13668	29267	
	III		1810	188	1998	22312	4313	26625	4415	460	4875	241080	34826	275906	55417	87204	30171	34195	
	I-III		2352	315	2667	44063	11898	55961	9041	1452	10493	877581	216712	1094293	106448	347288	44844	66411	
Mergentheim	IA					2	2				9751	4755	14506						
	IB		4		4	46	46	11		11	5645	2076	7721						
	I		4		4	46	2	48	11		11	15396	6831	22227	476	9485	194	2091	
	II		29	9	38	450	177	627	1871	426	2297	192478	40870	233348	5292	7135	2618	3131	
	III		182	61	243	2083	583	2666	823	196	1019	56453	13507	69960	21400	18563	11789	14226	
	I-III		215	70	285	2579	762	3341	2705	622	3327	264327	61208	325535	27168	30183	14601	19448	
Nürtingen	IA				223	34	257	20		20	28922	20988	49910						
	IB		14	3	17	368	46	414	5	113	118	40226	14633	54859					
	I		14	3	17	591	80	671	25	113	138	69148	37621	104769	1931	24210	487	3315	
	II		39	11	50	3471	632	4103	2052	1169	3221	202803	181237	707040	26304	91533	7662	17495	
	III		397	70	467	8510	1352	7862	803	196	999	136641	27914	166525	35905	41261	17738	14378	
	I-III		450	84	534	10572	2064	12636	2880	1478	4358	733562	244772	978334	64140	157004	25887	35188	
Ohringen	IA				125	3	128	6	1	7	72095	36771	110866						
	IB				483	117	600	15	6	21	42881	22008	64889						
	I				608	120	728	21	7	28	114976	60779	175755	646	73821	405	133		
	II		7	28	35	1477	276	1753	2813	376	3189	348240	62417	410657	7080	103946	1568	2702	
	III		57	10	67	2180	332	2512	1593	214	1807	75307	12949	88256	14688	26892	6453	9644	
	I-III		64	38	102	4265	728	4993	4427	597	3024	230523	130145	474668	22414	204659	8426	12479	
Schwäbisch Gmünd	IA								4	4	3347	3527	6874						
	IB			3	3	34	30	64	10	2	7828	6457	14285						
	I			3	3	34	30	64	10	6	11175	9984	21159	324	5177	248	426		
	II		17	2	19	298	44	342	1257	341	1598	102857	40225	220882	6019	8744	3192	3449	
	III		104	29	133	1783	357	2140	891	245	1136	81399	13325	99724	36061	21012	16058	16812	
	I-III		121	34	155	2115	431	2546	2158	592	2750	278431	65534	346965	44404	34933	19498	20687	

# Noch: Die Zahl der Obstbäume nach der Zählung im Herbst 1965

## Obstbaumbestände nach Kreisen

Kreis	Standortgruppe	Intensivanlagen Anzahl	Apfelbäume										insgesamt		
			Hoch- und Halbstämme			Viertelstämme und Buschbäume			Spindelbüsche, Spindeln, Spaliere (alle Formen)			ertragfähig	noch nicht ertragfähig	zusammen	
			ertragfähig	noch nicht ertragfähig	zusammen	ertragfähig	noch nicht ertragfähig	zusammen	ertragfähig	noch nicht ertragfähig	zusammen				
			1	2	3	4	5	6	7	8	9	10	11	12	
Schwabisch Hall	IA	61		1007	1007	3009	337	3346	482	1324	1806	3491	2668	6159	
	IB		3622	1456	5078	2413	1009	3422	248	31	279	6283	2496	8779	
	I		3622	2463	6085	2422	1346	3768	730	1355	2085	9774	3164	14938	
	II		9471	19723	114436	4075	1100	5175	157	137	294	98945	20960	119905	
	III		19823	5163	24986	7183	1829	9012	1591	656	2247	28597	7648	36245	
	I-III		118158	27349	145507	16680	4275	20955	2478	2148	4626	137316	33772	171088	
Ulm	IA	71	613	4121	4734	4528	1725	6253	60	240	300	5201	6086	11287	
	IB		4449	2514	6963	6390	4703	11093	134	118	252	10973	7335	18308	
	I		5062	6635	11697	10918	6428	17346	194	358	552	16174	13421	29595	
	II		104513	18023	122536	4021	1793	5814	91	427	518	108625	20243	128868	
	III		54420	9475	63895	7932	2726	10658	1465	440	1905	63817	12641	76458	
	I-III		163995	34133	198128	22871	10947	33818	1750	1225	2975	188616	46305	234921	
Vaihingen	IA	97	5108	2009	7117	4997	3164	8161	3066	603	3669	13171	5776	18947	
	IB		4090	249	4339	2193	252	2445	521	524	1045	6804	1025	7829	
	I		9198	2258	11456	7190	3416	10606	3587	1127	4714	19975	6801	26776	
	II		165274	45442	210716	6633	3769	10402	878	752	1630	172785	49963	222748	
	III		12849	2463	15312	11213	3433	14646	4585	1079	5664	31647	6975	38622	
	I-III		190321	50163	240484	25036	10618	35654	9050	2958	12008	224407	63739	288146	
Waiblingen	IA	373	9895	1929	11824	19533	5878	25411	15311	6913	22224	44739	14720	59459	
	IB		1780	521	2301	4353	916	5269	1417	901	2318	7550	2338	9888	
	I		11675	2450	14125	23886	6794	30680	16728	7814	24542	52289	17058	69347	
	II		411610	119400	531010	21340	12777	34117	4739	2589	7328	437689	134766	572455	
	III		41561	10457	52018	24437	6845	31282	5623	1921	7544	47621	19223	90844	
	I-III		464846	132307	597153	69663	26416	96079	27090	12324	39414	561599	171047	732646	
<b>Regierungsbezirk Nordbaden</b>															
Stadtkreise Karlsruhe	IA	7	59	943	1002	1309	1163	2472	845	258	1103	2213	2364	4577	
	IB		805	1464	2269	845		845				1650	1464	3114	
	I		864	2407	3271	2154	1163	3317	845	258	1103	3863	3828	7691	
	II		15638	3643	19281	6190	1397	7587	1430	403	1833	23258	5443	28701	
	III		11579	1994	13573	11705	2933	14638	11666	3493	15159	34950	8420	43370	
	I-III		28081	8044	36125	20049	5493	25542	13941	4154	18095	62071	17691	79762	
Heidelberg	IA	24	6		6	2981	311	3292	2731	1793	4524	5718	2104	7822	
	IB		1184	10	1194	9079	242	9321	4484	40	4524	14747	292	15039	
	I		1190	10	1200	12060	553	12613	7215	1833	9048	20465	2396	22861	
	II		10293	1004	11297	8109	1667	9776	1349	220	1569	19751	2891	22642	
	III		3544	118	3662	3391	99	3490	3185	160	3345	10120	377	10497	
	I-III		15027	1132	16159	23560	2319	25879	11749	2213	13962	50336	5664	56000	
Mannheim	IA	2	28		28		36	36	1210	420	1630	1238	456	1694	
	IB		2401	214	2615	1616	200	1816	130		130	4147	414	4561	
	I		2429	214	2643	1616	236	1852	1340	420	1760	5385	870	6255	
	II		4501	402	4903	2355	305	2660	472	94	566	7328	801	8129	
	III		6620	559	7179	10085	1034	11119	5382	929	6311	22087	2522	24609	
	I-III		13550	1175	14725	14056	1575	15631	7194	1443	8637	34800	4193	38993	
Pforzheim	IA														
	IB		46		46	37		37	77		77	160		160	
	I		46		46	37		37	77		77	160		160	
	II		5801	526	6327	208	64	272	2	3	5	6011	593	6604	
	III		9411	855	10266	3986	581	4567	952	96	1048	14349	1532	15881	
	I-III		15258	1381	16639	4231	645	4876	1031	99	1130	20520	2125	22645	
Landkreise Bruchsal	IA	43	1031	59	1090	15070	27703	42773	6516	12500	19016	22617	40262	62879	
	IB		1154	833	1987	2629	1159	3788	2017	44	2061	5800	2036	7836	
	I		2185	892	3077	17699	28862	40561	8533	12544	21077	28417	42298	70715	
	II		70937	18568	89505	9431	4362	13793	1223	596	1819	81591	23526	105117	
	III		11256	2649	13905	10744	3393	14137	2068	883	2951	24068	6925	30993	
	I-III		84378	22109	106487	37874	36617	74491	11824	14023	25847	134076	72749	206825	

## Noch: Die Zahl der Obstbäume nach der Zählung im Herbst 1965 Obstbaumbestände nach Kreisen

Kreis	Standortgruppe	Intensivanlagen Anzahl	Birnbäume											
			Hoch- und Halbstämme			Viertelstämme und Buschbäume			Spindeln, Spaliere (alle Formen)			insgesamt		
			ertragsfähig	noch nicht ertragsfähig	zusammen	ertragsfähig	noch nicht ertragsfähig	zusammen	ertragsfähig	noch nicht ertragsfähig	zusammen	ertragsfähig	noch nicht ertragsfähig	zusammen
			13	14	15	16	17	18	19	20	21	22	23	24
Schwäbisch Hall	JA	3		195	195	102	111	213				102	306	408
	IB		613	317	930	200	318	518	102		102	915	635	1550
	I		613	512	1125	302	429	731	102		102	1017	941	1958
	II		35320	4059	39379	1448	235	1683	309	76	385	37077	4370	41447
	III		9572	1996	11568	1113	913	2026	5513	1480	6993	18198	4389	22587
	I-III		45505	6567	52072	4863	1577	6440	5924	1556	7480	56292	9700	65992
Ulm	IA	1	2	432	434	145	1089	1234				147	1521	1668
	IB		661	456	1117	637	645	1282	77		77	1375	1101	2476
	I		661	888	1551	782	1734	2516	77		77	1522	2622	4144
	II		21017	2574	23591	537	380	917	164	50	214	21718	3004	24722
	III		14278	2027	16305	2103	745	2848	1302	263	1565	17683	3035	20718
	I-III		35958	5489	41447	3422	2859	6281	1543	313	1856	40923	8661	49584
Vaihingen	IA	4	114	13	127	132	46	178	3106	10	3116	3352	69	3421
	IB		1271	36	1307	426	36	462	131	148	279	1828	220	2048
	I		1385	49	1434	558	82	640	3237	158	3395	5180	289	5469
	II		45266	5919	51185	2139	1087	3226	497	201	698	47902	7207	55109
	III		8280	985	9265	7218	1902	9120	5656	778	6434	21154	3665	24819
	I-III		54931	6953	61884	9915	3071	12986	9390	1137	10527	74236	11161	85397
Waiblingen	IA	29	813	592	1405	1352	521	1873	677	97	774	2842	1210	4052
	IB		429	139	568	1036	159	1195	540	431	971	2005	729	2734
	I		1242	731	1973	2388	680	3068	1217	528	1745	4847	1939	6786
	II		50718	9152	59870	5097	2005	7102	1241	735	1976	57056	11892	68948
	III		15952	2390	18342	12046	2874	17920	9605	1551	11156	40603	6815	47418
	I-III		67912	12273	80185	22531	5559	28090	12063	2814	14877	102506	20646	123152
<b>Regierungsbezirk Nordbaden</b>														
Stadtkreise Karlsruhe	IA	1				340		340				340		340
	IB		44	362	406					260	260	44	622	666
	I		44	362	406	340		340		260	260	384	622	1006
	II		10880	1801	12681	2501	567	3068	502	102	604	13883	2470	16353
	III		9821	1404	11225	7327	1779	9106	8233	2281	10514	25381	5464	30845
	I-III		20745	3567	24312	10168	2346	12514	8735	2643	11378	39648	8556	48204
Heidelberg	IA		7		7	375	8	383	2		2	384	8	392
	IB		1302	10	1312	2165	193	2358	804	39	843	4271	242	4513
	I		1309	10	1319	2540	201	2741	806	39	845	4655	250	4905
	II		11521	1291	12812	3371	1344	4715	972	240	1212	17864	2875	20739
	III		3283	48	3331	2142	131	2273	773	67	840	6198	246	6444
	I-III		16113	1349	17462	10053	1676	11729	2551	346	2897	28717	3371	32088
Mannheim	IA			20	20								20	20
	IB		1192	162	1354	1051	103	1154	90		90	2333	265	2598
	I		1192	182	1374	1051	103	1154	90		90	2333	285	2618
	II		4556	299	4855	1276	188	1464	336	42	378	6168	529	6697
	III		6618	599	7217	9483	1179	10662	5916	970	6886	24017	2748	26765
	I-III		14366	1080	15446	11810	1470	13280	6342	1012	7354	32518	3562	36080
Pforzheim	IA													
	IB		27		27	23		23				50		50
	I		27		27	23		23				50		50
	II		3177	208	3385	61	22	83				3238	230	3468
	III		2618	548	3166	2291	332	2623	1297	55	1352	9206	935	10141
	I-III		8822	756	9578	4375	354	4729	1297	55	1352	12494	1165	13659
Landkreise Bruchsal	IA	6				62	1087	1149	154		154	216	1087	1303
	IB		249	210	459	455	704	1159	25	9	34	729	923	1652
	I		249	210	459	517	1791	2308	179	9	188	945	2010	2955
	II		38346	7744	46090	3250	870	4120	508	199	707	42104	6813	48917
	III		10658	1933	12591	6508	2419	8927	1762	691	2453	18928	5043	23971
	I-III		49253	7887	57140	10275	5080	15355	2449	899	3348	61977	13866	75843

Noch: Die Zahl der Obstbäume nach der Zählung im Herbst 1965  
Obstbaumbestände nach Kreisen

Kreis	Stand- ort- gruppe	Süßkirschbäume			Sauer- und Halbsauerkirschbäume, Weichseln			Pflaumen- und Zwetschgenbäume			Mirabellenbäume			Reneklobenbäume		
		ertragfähig	noch nicht ertragfähig	zusammen	ertragfähig	noch nicht ertragfähig	zusammen	ertragfähig	noch nicht ertragfähig	zusammen	ertragfähig	noch nicht ertragfähig	zusammen	ertragfähig	noch nicht ertragfähig	zusammen
		25	26	27	28	29	30	31	32	33	34	35	36	37	38	39
Schwabisch Hall	IA	43	125	166		732	732				11		11			
	IB	320	101	421	178	710	883	1210	263	1473	49	8	57	6	5	11
	I	363	226	589	178	1442	1620	1710	263	1473	60	8	68	6	5	11
	II	1989	693	2682	507	211	713	33573	5584	44157	471	49	520	239	12	251
	III	1771	730	2501	1054	306	1360	14774	3330	22104	601	106	707	916	162	1078
	I-III	4123	1649	5772	1739	1959	3698	54557	9177	67734	1132	163	1295	1161	179	1340
Ulm	IA	9		9	484		484	214	300	514	30	23	53	28	6	34
	IB	73	11	84	82	116	198	1641	426	2067	85	27	112	112	38	150
	I	82	11	93	566	116	682	1855	726	2581	115	50	165	140	44	184
	II	626	200	826	164	115	279	25603	3922	29525	171	44	215	751	59	810
	III	945	325	1270	1177	205	1382	37252	4714	41966	434	54	488	1604	206	1810
	I-III	1653	536	2189	1907	436	2343	64710	9362	74072	720	148	868	2493	309	2804
Vaihingen	IA	27		27	1	644	645	91	10	101	3		3	1	5	6
	IB	124	13	137	273	129	402	1133	182	1315	324	6	330	34		34
	I	151	13	164	274	773	1047	1224	192	1416	327	6	333	35	5	40
	II	11731	3452	15183	1536	450	1986	44373	6988	51361	2471	262	2733	782	202	984
	III	4568	1313	5881	2088	374	2462	19622	2511	22133	1903	205	2108	1441	167	1608
	I-III	16450	4778	21228	3898	1597	5495	62219	9691	74910	4701	473	5174	2258	374	2632
Waiblingen	IA	1394	328	1722	2690	1433	4123	236	95	331	50		50			
	IB	265	452	717	1339	412	1751	792	42	834	191	7	198	41		41
	I	1659	780	2439	4029	1845	5874	1028	137	1165	241	7	248	41		41
	II	57747	20635	78382	11001	3899	14900	52348	10110	65458	2197	298	2495	954	221	1175
	III	7633	1770	9403	6883	1096	7979	34425	5276	43701	2356	179	2535	2291	198	2489
	I-III	67039	23185	90224	21913	6840	28753	94801	15523	110324	4794	484	5278	3286	419	3705
<b>Regierungsbezirk Nordbaden</b>																
Stadtkreise Karlsruhe	IA		37	37				476	55	531	151		151			
	IB	47	130	177	252	11	263	336		336	42		42	5		5
	I	47	167	214	252	11	263	812	55	867	193		193	5		5
	II	5645	1215	6860	1584	190	1774	17854	2457	20311	3492	269	3761	603	24	627
	III	8302	1589	9891	4980	1088	6068	22759	2742	25501	7022	715	7737	2042	193	2235
	I-III	13994	2971	16965	6816	1289	8105	41425	5254	46679	10707	984	11691	2650	217	2867
Heidelberg	IA	2	350	352	31		31	299		299						
	IB	74	6	80	872	44	916	1577	13	1590	235	35	270	13		13
	I	76	356	432	903	44	947	1876	13	1889	235	35	270	13		13
	II	8879	1991	10870	10404	1697	12101	27616	2067	29683	3416	132	3548	546	15	561
	III	1448	42	1490	3892	71	3963	3381	88	3469	1248	37	1285	368	6	374
	I-III	10403	2389	12792	15199	1812	17011	32873	2168	35041	4899	204	5103	927	21	948
Mannheim	IA				536	117	653		3	3	2	1	3			
	IB	348	36	384	350	66	416	653	39	692	119	13	132	38	4	42
	I	348	36	384	886	183	1069	653	42	695	121	14	135	38	4	42
	II	1465	82	1547	984	46	1030	5993	386	6379	722	41	763	303	16	319
	III	7199	849	8048	4196	492	4688	10477	860	11337	3894	317	4211	2374	187	2561
	I-III	9012	967	9979	6066	721	6787	17123	1288	18411	4737	372	5109	2715	207	2922
Pforzheim	IA															
	IB															
	I															
	II	732	129	861	40	15	55	2546	461	3007	266	25	291	189	7	196
	III	2651	552	3203	1169	142	1311	8791	1083	9874	2118	127	2245	1325	43	1368
	I-III	3383	681	4064	1209	157	1366	11337	1544	12881	2384	152	2536	1514	50	1564
Landkreise Bruchsal	IA	123	230	353	3487	181	3668	441		441	454	100	554			
	IB	1268	80	1348	1107	82	1189	622	28	650	674	3	677	3	3	6
	I	1391	310	1701	4594	263	4857	1063	28	1091	1128	103	1231	3	3	6
	II	25932	7167	33099	4366	398	2764	48735	7466	56201	3813	420	4233	416	3	419
	III	5423	1476	6899	2644	469	3113	29166	3686	32852	3735	591	4326	1141	124	1265
	I-III	32746	8953	41699	9604	1130	10734	74964	11180	90144	4676	1114	9790	1560	130	1690

## Noch: Die Zahl der Obstbäume nach der Zählung im Herbst 1965 Obstbaumbestände nach Kreisen

Kreis	Standortgruppe	Aprikosenbäume			Pfirsichbäume			Walnußbäume			Obstbäume insgesamt			Beerenobst			
		ertragfähig	noch nicht ertragfähig	zusammen	ertragfähig	noch nicht ertragfähig	zusammen	ertragfähig	noch nicht ertragfähig	zusammen	ertragfähig	noch nicht ertragfähig	zusammen	Johannisbeeren		Stachelbeeren	Himbeeren (Fläche)
														rote und weiße	schwarze		
		Zahl der Sträucher															qm
40	41	42	43	44	45	46	47	48	49	50	51	52	53	54	55		
Schwübisch Hall	IA									3 547	3 831	7 478					
	IB					1	1	29	7	36	6 990	4 226	13 216				
	I					1	1	29	7	36	12 637	8 057	20 694	2 568	22 349	343	733
	II	28		28	178	22	200	1 120	205	1 325	179 127	32 106	211 233	6 185	13 451	1 623	2 796
	III	31	11	42	575	259	934	1 257	320	1 607	71 874	17 291	89 165	23 630	21 053	9 445	13 668
I-III	59	11	70	853	282	1 135	2 406	562	2 968	263 638	57 454	321 092	32 383	56 853	11 411	17 197	
Ulm	IA				1	1	2	21	21	6 135	7 937	14 072					
	IB				108		108	5	2	7	14 454	9 056	23 510				
	I				109	1	110	26	2	28	20 589	16 993	37 582	3 260	38 349	861	3 118
	II	1		1	11	9	20	328	73	401	157 998	27 669	185 667	23 650	33 166	4 593	6 558
	III	42	3	45	272	133	405	518	115	633	123 744	21 431	145 175	56 687	39 482	17 504	13 753
I-III	43	3	46	392	143	535	872	190	1 062	302 331	66 093	368 424	83 597	110 997	22 956	23 429	
Vaihingen	IA				25		25	2	1	3	16 673	6 505	23 178				
	IB	4		4	317	46	363	3		3	10 844	1 621	12 465				
	I	4		4	342	46	388	5	1	6	27 517	4 126	31 643	474	8 359	150	708
	II	50	14	64	5 335	1 273	6 608	3 182	694	3 876	290 447	70 505	360 952	22 327	63 597	4 862	19 290
	III	299	57	356	6 049	1 343	7 392	1 140	259	1 399	89 911	10 869	100 780	24 163	33 181	9 121	18 269
I-III	353	71	424	12 026	2 662	14 688	4 327	954	5 281	407 875	95 500	503 375	46 964	103 137	14 133	38 267	
Weiblingen	IA				1 597	226	1 823	1		1	53 549	16 012	71 561				
	IB	2	4	6	445	165	610	2	4	6	12 632	4 153	16 785				
	I	2	4	6	2 042	391	2 433	3	4	7	60 181	22 165	82 346	4 958	24 064	166	2 019
	II	126	35	161	14 356	1 906	16 262	1 573	331	1 904	638 047	184 093	822 140	146 592	510 929	10 712	48 874
	III	582	78	660	13 697	2 650	16 347	1 818	323	2 141	185 909	37 608	223 517	39 898	91 683	16 738	26 783
I-III	710	117	827	30 095	4 947	35 042	3 394	658	4 052	690 137	243 866	934 003	191 448	626 676	27 616	77 676	
<b>Regierungsbezirk Nordbaden</b>																	
Stadtkreise Karlsruhe	IA				237	4	241				3 417	2 460	5 877				
	IB	1		1	28		28				2 405	2 227	4 632				
	I	1		1	265	4	269				5 822	4 687	10 509	461	2 499		
	II	166	17	183	9 361	2 106	11 467	2 015	679	2 694	77 861	14 870	92 731	56 630	35 840	4 786	11 686
	III	1 205	306	1 511	30 307	7 328	37 635	1 771	288	2 059	138 719	28 433	166 852	45 062	59 474	25 309	20 201
I-III	1 372	323	1 695	39 933	9 438	49 371	3 786	967	4 753	222 402	47 690	270 092	102 153	97 813	30 095	31 887	
Heidelberg	IA	1		1	12		12	1		1	6 448	2 462	8 910				
	IB	7		7	793	56	849	4		4	22 593	688	23 281				
	I	8		8	805	56	861	5		5	29 041	3 150	32 191	930	995	290	200
	II	1 634	264	1 898	32 991	6 244	39 235	892	46	938	123 993	18 222	142 215	54 400	105 116	20 977	15 734
	III	480	19	499	5 999	304	6 303	297	22	319	33 431	1 212	34 643	8 693	14 794	4 928	6 332
I-III	2 122	283	2 405	39 793	6 604	46 399	1 194	68	1 262	186 465	22 584	209 049	64 023	120 905	26 195	22 266	
Mannheim	IA	6		6				5		5	1 787	597	2 384				
	IB	20	3	23	1 682	133	1 815	34	5	39	9724	978	10 702				
	I	26	3	29	1 682	133	1 815	39	5	44	11 511	1 575	13 086	1 408	5 083	329	180
	II	116	29	145	1 857	341	2 198	282	28	310	25 218	2 299	27 517	4 738	7 741	737	1 469
	III	993	183	1 176	12 633	1 952	14 585	334	87	421	88 204	10 197	98 401	49 175	26 955	20 199	9 271
I-III	1 135	215	1 350	16 172	2 426	18 598	655	120	775	124 933	14 071	139 004	55 321	41 779	21 265	10 920	
Pforzheim	IA																
	IB										210		210				
	I										210		210				
	II				199	22	221	256	58	314	13 477	1 540	15 017	296	549	185	290
	III	151	28	179	4 000	559	4 559	724	118	842	44 484	5 219	49 703	10 439	15 550	5 865	15 537
I-III	151	28	179	4 199	681	4 880	980	176	1 156	58 171	6 759	64 930	10 735	16 099	6 050	18 827	
Landkreise Bruchsal	IA				1 309	278	1 587				26 647	42 138	70 785				
	IB	21	4	25	799	296	1 095	19	14	33	11 042	3 469	14 511				
	I	21	4	25	2 108	574	2 682	13	14	33	39 689	45 607	85 296	140	9 992	62	2 793
	II	290	80	370	10 659	2 829	13 488	4 357	2 134	10 991	42 4763	50 836	275 599	14 901	33 565	7 124	15 536
	III	1 355	268	1 623	15 053	3 422	18 475	1 874	391	2 265	103 387	22 395	125 782	14 880	34 026	8 596	12 906
I-III	1 666	352	2 018	27 820	6 825	34 645	10 750	4 539	13 289	367 839	118 838	486 677	29 921	177 533	15 782	29 235	

## Noch: Die Zahl der Obstbäume nach der Zählung im Herbst 1965 Obstbaumbestände nach Kreisen

Kreis	Standortgruppe	Intensivanlagen Anzahl	Apfelbäume											
			Hoch- und Halbstämme			Viertelstämme und Buschbäume			Spindelbüsche, Spindeln, Spaliere (alle Formen)			insgesamt		
			ertragsfähig	noch nicht ertragsfähig	zusammen	ertragsfähig	noch nicht ertragsfähig	zusammen	ertragsfähig	noch nicht ertragsfähig	zusammen	ertragsfähig	noch nicht ertragsfähig	zusammen
			1	2	3	4	5	6	7	8	9	10	11	12
Buchen	IA	43	1085	518	1603	1300	1397	2697	137	2025	2162	2522	3940	6462
	IB		2769	484	3253	416	118	534		104	104	3185	706	3891
	I		3854	1002	4856	1716	1515	3231	137	2129	2266	2707	4646	10353
	II		124803	20391	145194	1761	513	2274	103	32	185	124667	26986	151653
	III		20445	4191	24636	8881	2599	11480	1425	685	2110	30751	7475	38226
	I-III		147102	31584	178686	12358	4627	16985	1665	2896	4561	161125	39107	200232
Heidelberg	IA	124	2700	316	3016	43951	26318	70269	24035	2782	29817	70686	32416	103102
	IB		1560	157	1717	20029	1640	21669	1528	448	1976	23117	2245	25362
	I		4260	473	4733	63980	27958	91938	22563	6230	31793	93803	34661	128464
	II		92140	24206	116346	11494	2985	14479	5306	1190	6496	111940	28381	140321
	III		22863	3317	26180	23951	4514	28465	8128	1526	9654	54942	9357	64299
	I-III		122263	27996	150259	99425	32457	134882	38997	8946	47943	260685	72399	333084
Karlsruhe	IA	84	4303	1292	5595	6497	4939	11436	28578	129	28707	39378	6360	45738
	IB		4034	1444	5478	1470	663	2133	2132	1286	3418	7636	3393	11029
	I		8337	2736	11073	7967	2602	13569	30710	1445	32125	47014	9753	56767
	II		121554	33053	154607	10987	2713	13700	2887	1516	4403	135428	37282	172710
	III		23732	4775	28507	17760	3702	21462	6907	2273	9180	48399	10750	59149
	I-III		153623	40564	194187	36714	12017	48731	40504	2204	42708	230841	57785	288626
Mannheim	IA	124	1299	1044	2343	17047	486	17533	30176	5531	35707	48522	7061	55583
	IB		596	138	734	2579	72	2651	10103	213	10316	13278	423	13701
	I		1895	1182	3077	19626	58	20184	40279	5744	46023	61800	7484	69284
	II		41969	2935	47904	17871	2253	20124	7504	863	6367	67344	9051	76395
	III		8085	1141	9226	14637	1287	15924	8603	1324	9927	31325	3752	35077
	I-III		51949	8258	60207	52134	4098	56232	56386	7931	64317	160469	20287	180756
Mosbach	IA	171	930	1208	2138	11183	4249	15432	910		910	13023	5457	18480
	IB		4333	1650	5983	7626	3461	11087	80	82	162	12039	5193	17232
	I		5263	2858	8121	18809	7710	26519	990	82	1072	25062	10650	35712
	II		98755	21734	120489	2913	1506	4419	209	176	385	101877	23416	125293
	III		25258	6095	31353	7865	3010	10875	2534	731	3265	35657	9836	45493
	I-III		129276	30687	159963	29587	12226	41813	3733	989	4722	162596	43902	206498
Pforzheim	IA	9	291	47	338	11722	4437	16159	8018	21	8039	20031	4505	24536
	IB		1344	510	1854	436	44	480	287	26	313	2067	580	2647
	I		1635	557	2192	12158	4481	16639	8305	47	8352	22098	5085	27183
	II		72468	17611	90079	1804	946	2750	181	74	255	74453	18631	93084
	III		13716	3229	16945	4111	1733	5844	1348	683	2031	19175	5645	24820
	I-III		87819	21397	109216	18073	7160	25233	9834	804	10638	115726	29361	145087
Sinheim	IA	361	3559	2477	6036	7578	6384	13962	12284	4234	16518	23421	13095	36516
	IB		4579	1223	5802	2535	562	3097	5606	984	6590	12720	2769	15489
	I		8138	3700	11838	10113	6946	17059	17890	5218	23108	36141	15864	52005
	II		116883	31018	147901	4525	3739	8264	1889	1265	3154	123297	36022	159319
	III		17935	3301	21236	12810	3912	16722	6392	2189	6581	37137	9402	46539
	I-III		142956	38019	180975	27448	14597	42045	26171	8672	34843	196575	61288	257863
Tauberbischofsheim	IA	134	4995	3166	8161	2416	1755	4171	6425	1996	8421	13836	6917	20753
	IB		713	1163	1876	1583	9733	6316	896	82	978	3192	7978	11170
	I		5708	4329	10037	3999	6488	12487	7321	2078	9399	17028	14895	31923
	II		219078	42087	261165	2596	1083	6679	1770	198	1968	226444	46368	272812
	III		20411	3471	23882	6968	1499	8467	2956	814	3770	30335	5784	36149
	I-III		242197	52887	295084	10563	11070	27633	12047	3090	12137	273807	67047	340854
<b>Regierungsbezirk Südbaden</b>														
Stadtkreise Freiburg im Breisgau	IA	2	12		12	39	2	41				51	2	53
	IB		254	10	264	207	6	213	125		125	586	16	602
	I		266	10	276	246	8	254	125		125	637	18	655
	II		2687	70	2757	429	14	443	110	3	113	3226	87	3313
	III		11726	971	12697	2659	694	6333	2112	316	2428	19497	1981	21478
	I-III		14679	1051	15730	6334	716	7050	2347	319	2666	23360	2086	25446



Noch: Die Zahl der Obstbäume nach der Zählung im Herbst 1965  
Obstbaumbestände nach Kreisen

Kreis	Stand- ort- gruppe	Intensiv- anlagen  Anzahl	Birnbäume											
			Hoch- und Halbstämme			Viertelstämme und Buschbäume			Spindeln, Spaliere (alle Formen)			insgesamt		
			ertragfähig	noch nicht ertragfähig	zusammen	ertragfähig	noch nicht ertragfähig	zusammen	ertragfähig	noch nicht ertragfähig	zusammen	ertragfähig	noch nicht ertragfähig	zusammen
			13	14	15	16	17	18	19	20	21	22	23	24
Buchen	IA	2	106		106		73	73				106	73	179
	IB		905	70	975	50	40	90				955	110	1065
	I		1011	70	1081	50	113	163				1061	183	1244
	II		41435	2250	43685	723	114	837	33	35	68	42191	5399	47590
	III		9273	1491	10764	3516	839	4355	1218	365	1583	14007	2695	16702
	I-III		51719	6811	58530	4289	1066	5355	1251	400	1651	57259	8277	65536
Heidelberg	IA		51	196	247	1399		1399	74	272	346	1524	468	1992
	IB		322	24	346	3365	105	3470	406	7	413	4093	136	4229
	I		373	220	593	4764	105	4869	480	279	759	5617	604	6221
	II		42487	2260	44747	4959	749	5708	1975	377	2352	47421	6386	53807
	III		13075	1278	14353	4783	1619	10402	4679	662	5341	26537	3559	30096
	I-III		59935	6758	66693	10506	2473	12979	7134	1318	8452	79575	10549	90124
Karlsruhe	IA	2		19	19	3324	50	3374	262		262	3586	69	3655
	IB		268	60	328	327	55	382	730	220	950	1325	335	1660
	I		268	79	347	3651	105	3756	992	220	1212	4911	404	5315
	II		64706	10226	74932	4040	1073	5113	861	452	1313	69607	11751	81358
	III		20775	2988	23763	10443	1846	12289	6425	1531	7956	37643	6365	44008
	I-III		89749	13293	99042	18134	3024	21158	8278	2203	10481	112161	18520	130681
Mannheim	IA	29	561	9	570	1557		1557	3110	350	3460	5228	359	5587
	IB		878	26	904	3918	165	4083	3032		3032	7828	191	8019
	I		1439	35	1474	2475	165	2640	6142	350	6492	13056	550	13606
	II		29596	2631	32227	9129	904	10033	2730	74	2804	37455	3609	41064
	III		8588	729	9317	8937	571	9508	4935	680	5615	22460	1980	24440
	I-III		39623	3395	39018	23541	1640	25181	13807	1104	14911	72971	6139	79110
Mosbach	IA	3	104	114	218	168	49	217	10		10	282	163	445
	IB		1622	310	1932	2273	390	2663	22	35	57	3917	735	4652
	I		1726	424	2150	2441	439	2880	32	35	67	4199	898	5097
	II		42314	2799	45113	1161	373	1534	75	65	140	43550	6237	49787
	III		12005	2140	14145	4796	1617	6413	2133	560	2693	18934	4317	23251
	I-III		56045	8363	64408	8398	2429	10827	2240	660	2900	66683	11452	78135
Pforzheim	IA	1	10	5	15	5	1111	1116				15	1116	1131
	IB		763	188	951	92	5	97	20	8	28	875	201	1076
	I		773	193	966	97	1116	1213	20	8	28	890	1317	2207
	II		33193	2952	36145	891	275	1166	183	28	211	34267	6255	40522
	III		8638	1709	10347	4340	651	4991	1016	296	1312	11994	2656	14650
	I-III		42604	7854	50458	3328	2042	7370	1219	332	1551	47151	10228	57379
Sinsheim	IA	1	191	17	208	105	48	153	214	18	232	510	83	593
	IB		1337	228	1565	549	112	661	1040	421	1461	2926	761	3687
	I		1528	245	1773	654	160	814	1254	439	1693	3436	844	4280
	II		64265	7977	72242	1397	949	2346	658	309	967	66320	9235	75555
	III		10577	1652	12229	6582	1774	8356	5223	857	6080	22382	4283	26665
	I-III		76370	9874	86244	4633	2883	11516	7135	1605	8740	92138	14362	106500
Tauberbischofsheim	IA		22	5	27		5	5	56		56	78	10	88
	IB		112	123	235	167	900	1067	3	8	11	282	1031	1313
	I		134	128	262	167	905	1072	59	8	67	360	1041	1401
	II		23924	3688	27612	1091	223	1314	281	84	365	25296	3995	29291
	III		9521	794	10315	1545	522	2067	1189	180	1369	8255	1496	9751
	I-III		29979	4610	34589	2803	1650	4453	1529	272	1801	33911	6532	40443
<b>Regierungsbezirk Südbaden</b>														
Stadtkreise Freiburg im Breisgau	IA		22	1	23							22	1	23
	IB		49	4	53	99		99	139		139	287	4	291
	I		71	5	76	99		99	139		139	309	5	314
	II		1337	28	1365	300	29	329	145		145	1782	57	1839
	III		8802	717	9519	4125	415	4540	3491	376	3867	16418	1508	17926
	I-III		10210	750	10960	4524	444	4968	3775	376	4151	18509	1570	20079

## Noch: Die Zahl der Obstbäume nach der Zählung im Herbst 1965 Obstbaumbestände nach Kreisen

Kreis	Stand- ort- gruppe	Süßkirschbäume			Sauer- und Halbsauerkirschbäume, Weichseln			Pflaumen- und Zwetschgenbäume			Mirabellenbäume			Reneklodenbäume		
		ertragfähig	noch nicht ertragfähig	zusammen	ertragfähig	noch nicht ertragfähig	zusammen	ertragfähig	noch nicht ertragfähig	zusammen	ertragfähig	noch nicht ertragfähig	zusammen	ertragfähig	noch nicht ertragfähig	zusammen
		25	26	27	28	29	30	31	32	33	34	35	36	37	38	39
Buchen	IA							1 023	4 762	5 785				5		5
	IB	376	32	408	274	48	322	1 156	236	1 392	2	26	28	20	1	21
	I	376	32	408	274	48	322	1 179	4 998	7 177	2	26	28	25	1	26
	II	12 392	2 182	14 574	3 15	73	3 93	6 887	9 605	76 502	442	40	482	151	7	158
	III	4 811	1 311	6 122	962	213	1 175	32 012	4 464	36 476	1 185	125	1 310	1034	103	1 137
I-III	17 579	3 525	21 104	15 51	339	1 890	103 088	19 067	122 155	1 629	191	1 820	1 210	111	1 321	
Heidelberg	IA	22	3	25	1390	503	1833	328	2	330	14		14			
	IB	478	210	688	1829	229	2 058	1 536	33	1 569	560	1	561	55	55	
	I	500	213	713	1 179	732	3 911	1 864	35	1 899	574	1	575	55	55	
	II	17 445	2 708	20 153	7 893	846	8 739	5 681	6 222	64 903	3 379	176	3 555	634	33	667
	III	9 531	1 805	11 336	4 559	529	5 088	34 384	3 418	37 802	4 640	331	4 971	1 191	89	1 280
I-III	27 476	4 726	32 202	15 631	2 107	17 738	94 929	9 675	104 604	8 593	508	9 101	1 880	122	2 002	
Karlsruhe	IA	739	7	746	1 468		1 468	1 070	61	1 131	3		3	7	7	
	IB	391	25	416	975	587	1 562	2 129	639	2 768	334	12	346	103	1	104
	I	1 130	32	1 162	2 443	587	3 030	3 199	700	3 899	337	12	349	110	1	111
	II	27 336	4 562	31 898	17 00	555	4 255	59 664	7 185	66 849	5 128	360	54 88	491	63	554
	III	13 132	2 367	15 499	3 698	599	4 297	45 588	5 855	51 443	7 038	633	7 671	2 350	158	2 508
I-III	41 598	6 961	48 559	9 841	1 741	11 582	108 451	13 740	122 191	12 503	1 005	13 508	2 951	222	3 173	
Mannheim	IA	130		130	1 788	1	1 789	1 426	87	1 513			1		1	
	IB	225	19	244	1 745	78	1 823	1 909	161	2 070	194	12	206	74	74	
	I	355	19	374	3 533	79	3 612	3 335	248	3 583	194	12	206	75	75	
	II	22 140	3 101	25 241	19 426	1 977	21 403	58 941	5 920	64 861	6 735	284	70 19	1 220	68	1 288
	III	8 905	1 384	10 289	7 330	886	8 216	20 140	1 899	22 039	4 064	267	4 331	1 233	66	1 299
I-III	31 400	4 504	35 904	30 289	2 942	33 231	82 416	8 067	90 483	10 993	563	11 556	2 528	134	2 662	
Mosbach	IA	118	16	134	2		2	81		81						
	IB	500	64	564	401	90	491	932	281	1 213	173	4	177	14	14	
	I	618	80	698	403	90	493	1 013	281	1 294	173	4	177	14	14	
	II	9 120	2 169	11 289	1 600	480	2 080	28 711	2 436	31 147	976	132	1 108	297	14	311
	III	5 863	1 655	7 518	1 828	322	2 150	20 671	2 917	23 588	1 959	204	2 163	1 066	96	1 162
I-III	15 601	3 904	19 505	3 831	892	4 723	50 395	5 634	56 029	3 108	340	3 448	1 377	110	1 487	
Pforzheim	IA		3	3		3	3	419	41	460	2		2	40	1	41
	IB	447	245	692	10	44	54	256	57	313	17		17	2	2	
	I	447	248	695	10	47	57	675	98	773	19		19	42	1	43
	II	13 910	3 087	16 997	1 218	241	1 459	27 573	5 521	33 094	1 307	156	1 463	297	35	332
	III	3 849	959	4 808	1 453	279	1 732	22 995	2 957	25 952	2 458	317	2 775	1 355	151	1 506
I-III	18 206	4 294	22 500	2 681	567	3 248	51 243	8 576	59 819	3 784	473	4 257	1 694	187	1 881	
Sinsheim	IA	32		32	4	1	5	161		161	16		16			
	IB	529	387	916	2 078	180	2 258	1 330	111	1 441	420	24	444	50	3	53
	I	561	387	948	2 082	181	2 263	1 491	111	1 602	436	24	460	50	3	53
	II	14 809	3 117	17 926	550	179	729	27 543	3 434	30 977	1 302	158	1 460	152	33	185
	III	5 607	1 365	6 972	1 715	402	2 117	23 349	3 013	26 362	3 030	436	3 466	1 152	201	1 353
I-III	20 977	4 869	25 846	4 347	762	5 109	52 383	6 558	58 941	4 768	618	5 386	1 354	237	1 591	
Tauberbischofsheim	IA	23	6	29	880	186	1 066	498	557	1 055			4		4	
	IB	524	757	1 281	1 710	252	1 962	1 065	312	1 377	45	14	59	26	26	
	I	547	763	1 310	2 590	438	3 028	1 563	869	2 432	45	14	59	30	30	
	II	12 918	3 405	16 323	1 763	444	2 207	86 835	13 511	100 346	1 317	115	1 432	365	22	387
	III	2 806	802	3 608	966	228	1 194	25 415	3 141	28 556	1 178	133	1 311	758	88	846
I-III	16 271	4 970	21 241	5 319	1 110	6 429	113 813	17 521	131 334	2 540	262	2 802	1 153	110	1 263	
<b>Regierungsbezirk Südbaden</b>																
Stadtkreise Freiburg im Breisgau	IA		1	1		2	2		2	2						
	IB	20	7	27	38		38	114	2	116	59		59	4	4	
	I	20	8	28	38	2	40	114	4	118	59		59	4	4	
	II	925	47	972	96	18	114	1 716	38	1 754	560		560	20	20	
	III	4 956	260	5 216	1 959	191	2 150	11 945	870	12 815	3 972	202	4 174	1 432	61	1 493
I-III	5 901	315	6 216	2 093	211	2 304	13 775	912	14 687	4 591	202	4 793	1 456	61	1 517	

Noch: Die Zahl der Obstbäume nach der Zählung im Herbst 1965  
Obstbaumbestände nach Kreisen

Kreis	Stand- ort- gruppe	Aprikosenbäume			Pflirsichbäume			Walnußbäume			Obstbäume insgesamt			Beerenobst				
		ertrag- fähig	noch nicht ertrag- fähig	zusammen	ertragfähig	noch nicht ertragfähig	zusammen	ertragfähig	noch nicht ertragfähig	zusammen	ertragfähig	noch nicht ertragfähig	zusammen	Johannisbeeren		Stachel- beeren	Himbeeren (Fläche)	
														rote und weiße	schwarze			
		Zahl der Sträucher															qm	
40	41	42	43	44	45	46	47	48	49	50	51	52	53	54	55			
Buchen	IA							61	61	3 656	8 836	1 242						
	IB				11		11	12	119	131	2 991	1 278	7 269					
	I				11		11	12	180	192	9 647	10 114	19 761	79	993	15	46	
	II		3	3	100	28	128	3 814	951	4 765	252 969	42 279	294 248	2 438	2 492	753	1 251	
	III	136	40	176	929	222	1 151	1 620	244	1 864	87 447	10 892	104 339	33 444	16 386	15 897	12 271	
	I-III	136	43	179	1 040	250	1 290	5 446	1 375	6 821	350 063	72 285	422 348	35 961	19 871	16 665	13 568	
Heidelberg	IA	4		4	332	38	370	3	1	4	74 263	33 431	107 694					
	IB	16		16	1 324	83	1 407	15		15	33 023	2 937	35 960					
	I	20		20	1 656	121	1 777	18	1	19	107 286	36 368	143 654	1 833	9 172	291	1 181	
	II	240	54	294	12 716	2 997	15 713	4 911	756	5 667	265 260	48 559	313 819	43 982	209 165	87 446	137 047	
	III	611	123	734	15 824	3 335	19 159	2 153	321	2 474	154 372	22 867	177 239	31 020	56 277	16 193	22 941	
	I-III	871	177	1 048	30 196	6 453	36 649	7 082	1 078	8 160	526 918	107 794	634 712	76 835	274 614	252 30	161 169	
Karlsruhe	IA		8	8	2 275	127	2 402	1	87	88	48 527	6 719	55 246					
	IB	6	2	8	1 351	187	1 538	123	3	126	14 373	2 184	16 557					
	I	6	10	16	3 626	314	3 940	124	90	214	62 900	11 903	74 803	3 722	7 826	286	1 55	
	II	231	49	280	28 308	4 524	32 832	10 809	2 603	13 412	340 702	66 934	409 636	53 462	252 410	79 32	21 868	
	III	1 064	177	1 241	25 647	4 640	30 287	4 602	716	5 318	189 161	32 260	221 421	21 421	34 692	55 316	13 809	22 245
	I-III	1 301	236	1 537	57 581	9 478	67 059	15 535	3 409	18 944	592 763	113 097	705 860	91 876	315 552	220 27	44 268	
Mannheim	IA	3		3	497	20	517				57 595	7 528	65 123					
	IB	3		3	1 816	105	1 921	26	15	41	27 098	1 004	28 102					
	I	6		6	2 313	125	2 438	26	15	41	84 693	8 532	93 225	3 302	4 294	330	3 955	
	II	2 115	371	2 486	40 152	4 054	44 206	5 380	620	6 000	260 908	29 055	289 963	27 746	357 696	30 451	115 093	
	III	2 967	348	3 315	22 575	3 663	26 238	2 666	313	2 979	123 665	14 558	138 223	35 408	50 863	9 445	27 961	
	I-III	5 088	719	5 807	65 040	7 842	72 882	8 072	948	9 020	469 266	52 145	521 411	314 456	412 853	40 226	147 009	
Mosbach	IA				29	1	30	1	20	21	13 536	2 657	16 193					
	IB		1	1	255	57	312	171	3	174	18 402	6 428	24 830					
	I		1	1	284	58	342	172	23	195	31 938	12 085	44 023	2 025	11 710	220	388	
	II	32	15	47	1 250	224	1 474	4 016	806	4 822	191 429	35 929	227 358	5 373	11 374	1 228	3 290	
	III	243	92	335	4 266	1 470	5 736	2 176	399	2 575	92 663	21 308	113 971	24 548	20 545	11 753	13 192	
	I-III	275	108	383	5 800	1 752	7 552	6 364	1 228	7 592	310 030	69 322	379 352	31 946	43 629	13 201	16 870	
Pforzheim	IA				245	10	255				20 752	5 679	26 431					
	IB				27	18	45	6		6	7 707	1 145	8 852					
	I				272	28	300	6		6	24 459	8 824	33 283	228	6 44	75	188	
	II	12	6	18	4 553	1 016	5 569	3 413	1 018	4 431	161 003	32 966	193 969	19 553	14 678	4 017	6 381	
	III	144	24	168	3 614	1 023	4 637	1 018	273	1 291	68 055	14 284	82 339	14 225	15 043	4 950	7 048	
	I-III	156	30	186	8 439	2 067	10 506	4 437	1 291	5 728	253 517	57 074	310 591	34 006	30 365	9 042	13 617	
Sinsheim	IA		3	3	115	154	269	3		3	24 262	13 336	37 598					
	IB	13	3	16	460	135	595	96	21	117	20 622	4 394	25 016					
	I	13	6	19	575	289	864	99	21	120	44 884	17 730	62 614	2 046	2 733	898	1 282	
	II	35	23	58	3 152	533	3 685	7 054	1 507	8 561	244 214	54 241	298 455	9 706	32 547	3 702	6 292	
	III	326	46	372	5 426	1 138	6 564	1 901	398	2 299	102 025	20 684	122 709	22 404	27 711	13 080	28 856	
	I-III	374	75	449	9 153	1 960	11 113	9 054	1 926	10 980	391 123	92 655	483 778	34 156	62 991	17 680	36 430	
Tauberbischofsheim	IA							15		15	12 334	7 676	20 010					
	IB		3	3	114	55	169	7	125	132	9 965	10 527	20 492					
	I		3	3	114	55	169	22	125	147	22 299	16 203	38 502	193	4 206	215	385	
	II	86	5	91	1 059	191	1 250	4 988	937	5 925	361 071	66 993	428 064	15 190	13 690	7 068	6 311	
	III	191	50	241	1 941	467	2 408	1 119	243	1 362	72 964	12 432	85 396	27 513	15 642	12 825	13 485	
	I-III	277	58	335	3 114	713	3 827	6 129	1 305	7 434	456 334	99 628	555 962	42 896	33 538	20 108	20 181	
<b>Regierungsbezirk Südbaden</b>																		
Stadtkreise Freiburg im Breisgau	IA				176	2	178	1	1		249	11	260					
	IB	57	10	67	460	80	540	3	1	4	1 628	120	1 748					
	I	57	10	67	636	82	718	3	2	5	1 877	131	2 008	149	154	19	113	
	II	40		40	877	58	935	652	28	680	9 894	333	10 227	1 484	1 284	403	2 855	
	III	597	71	668	16 456	2 543	18 999	12 11	77	12 88	76 443	7 764	84 207	22 686	14 882	9 997	11 084	
	I-III	694	81	775	17 969	2 683	20 652	18 66	107	1973	90 214	8 228	98 442	24 319	16 320	10 419	14 052	

Noch: Die Zahl der Obstbäume nach der Zählung im Herbst 1965  
Obstbaumbestände nach Kreisen

Kreis	Stand- ort- gruppe	Intensiv- anlagen	Apfelbäume												
			Hoch- und Halbstämme			Viertelstämme und Buschbäume			Spindelbüsche, Spindeln, Spaliere (alle Formen)			insgesamt			
			Anzahl	ertragfähig	noch nicht ertragfähig	zusammen	ertragfähig	noch nicht ertragfähig	zusammen	ertragfähig	noch nicht ertragfähig	zusammen	ertragfähig	noch nicht ertragfähig	zusammen
				1	2		3	4		5	6		7	8	
Baden-Baden	IA	3	135	212	347		133	183				135	395	530	
	IB		600	91	691	1291	445	1736	18		18	1909	536	2445	
	I		735	303	1038	1291	628	1919	18		18	2044	931	2975	
	II		9334	3154	12488	475	149	624	20		20	9829	3303	13132	
	III		4232	885	5117	3097	680	3777	335	13	348	7664	1578	9242	
	I-III		14301	4342	18643	4863	1457	6320	373	13	386	19537	5812	25349	
Landkreise Südl	IA	29	159		159	1869	3011	4880	368	2098	2466	2396	5109	7505	
	IB		1439	873	2312	1385	1287	2672	532	1208	1740	3356	3368	6724	
	I		1598	873	2471	3254	4298	7552	900	3306	4206	5752	8477	14229	
	II		74137	20171	94308	3941	1172	5113	830	121	951	78908	21464	100372	
	III		11962	3254	15216	2337	589	2926	597	86	683	14896	3929	18825	
	I-III		87697	24298	111995	9532	6059	15591	2327	3513	5840	99556	33870	133426	
Donaueschingen	IA	1	40	5	45							40	5	45	
	IB		428	32	460							428	32	460	
	I		468	37	505							468	37	505	
	II		28797	4991	33788	926	176	1102	106	4	110	29829	5171	35000	
	III		17977	2370	20347	1630	311	1941	498	49	547	20105	2730	22835	
	I-III		47242	7398	54640	2556	487	3043	604	53	657	50402	7938	58340	
Emmendingen	IA	150	2431	1752	4183	2775	3863	6638	8798	6853	15651	14004	12468	26472	
	IB		2342	3895	6237	4453	1778	6231	1353	1315	2668	8148	6988	15136	
	I		4773	5647	10420	7228	5641	12869	10151	8168	18319	22152	19456	41608	
	II		104856	26405	131261	5261	3120	8381	3446	2637	6083	113563	32162	145725	
	III		16954	4209	21163	2527	1239	3766	1313	664	1977	20794	6112	26906	
	I-III		126583	36261	162844	15016	10000	25016	14910	11469	26379	156509	57730	214239	
Freiburg	IA	240	2352	660	3012	8702	40824	49526	3043	9242	12285	14097	50726	64823	
	IB		3664	1347	5011	1670	818	2488	1218	2013	3231	6552	4178	10730	
	I		6016	2007	8023	10372	41642	52014	4261	11255	15516	20649	54904	75553	
	II		62009	13582	75591	2537	1373	3910	765	4004	4769	65311	18959	84270	
	III		23642	5327	28969	3645	1025	4670	1279	428	1707	28566	6780	35346	
	I-III		91667	20916	112583	16554	44040	60594	6305	15687	21992	114526	80643	195169	
Hochschwarzwald	IA														
	IB		230	7	237	32		32	60	15	75	322	22	344	
	I		230	7	237	32		32	60	15	75	322	22	344	
	II		7700	1634	9334	77	9	86	68	21	89	7845	1664	9509	
	III		5648	1096	6744	285	142	427	286	47	333	6219	1285	7504	
	I-III		13578	2737	16315	394	151	545	414	83	497	14386	2971	17357	
Kehl	IA	86	3874	3498	7372	1192	2031	3223	3738	2279	6017	8804	7808	16612	
	IB		4066	623	4689	2039	265	2304	8777	2721	11498	14882	3609	18491	
	I		7940	4121	12061	3231	2296	5527	12515	5000	17515	23686	11417	35103	
	II		65762	17005	80767	4113	2795	4908	2301	1726	4027	70176	19526	89702	
	III		26827	5241	32068	2517	1738	4255	2706	1436	4142	32050	8415	40465	
	I-III		100529	24367	124896	7861	6829	14690	17522	6162	25684	125912	39358	165270	
Konstanz	IA	222	2943	591	3534	16071	31892	47963	603	1095	1698	19617	33578	53195	
	IB		2105	175	2280	4839	7962	10801	45	480	525	10989	8617	19606	
	I		5048	766	5814	24910	3854	64764	648	1575	2223	30606	42195	72801	
	II		104066	16287	122353	7749	3089	8838	1004	312	1316	110819	21688	132507	
	III		30877	5603	42480	14671	4343	19014	4888	1090	5978	56436	11036	67472	
	I-III		142991	24656	170647	42330	47286	92616	6540	2977	9517	197861	74919	272780	
Lahr	IA	62	1112	704	1816	2881	2221	5102	6775	6699	17474	12768	11624	24392	
	IB		2170	1376	3546	4120	304	4424	4370	1684	6054	10660	3364	14024	
	I		3282	2080	5362	7001	2525	9526	13145	10383	23528	23428	14988	38416	
	II		92262	20423	112685	6650	2085	8735	2766	408	3174	101678	22916	124594	
	III		23938	4349	28287	5172	1548	6720	2722	1439	4161	31832	7336	39168	
	I-III		119482	26852	146334	18823	6158	24981	16633	12230	30863	156938	45240	202178	

# Noch: Die Zahl der Obstbäume nach der Zählung im Herbst 1965

## Obstbaumbestände nach Kreisen

Kreis	Standortgruppe	Birnbäume												
		Intensivanlagen Anzahl	Hoch- und Halbstämme			Viertelstämme und Buschbäume			Spindeln, Spaliere (alle Formen)			insgesamt		
			ertragfähig	noch nicht ertragfähig	zusammen	ertragfähig	noch nicht ertragfähig	zusammen	ertragfähig	noch nicht ertragfähig	zusammen	ertragfähig	noch nicht ertragfähig	zusammen
			13	14	15	16	17	18	19	20	21	22	23	24
Baden-Baden	IA		66	66								66	66	
	IB		437	191	628	594	151	745				1031	342	1373
	I		437	257	694	594	151	745				1031	408	1439
	II		4830	876	5706	272	45	317	22		22	5124	921	6045
	III		2232	288	2520	2016	419	2435	857	14	871	5105	721	5826
	I-III		7499	1421	3920	2882	615	3497	879	14	893	11260	2050	13310
Landkreise Bühl	IA	6	217	4	221	8	70	78	17	505	522	242	579	821
	IB		658	369	1027	798	503	1301	724	561	1285	2180	1433	3613
	I		875	373	1248	806	573	1379	741	1066	1807	2422	2012	4434
	II		25865	5721	31586	1968	545	2513	681	91	772	28514	6357	34871
	III		6544	1209	7753	2091	324	2415	1750	200	1950	10385	1733	12118
	I-III		33284	7303	40587	4865	1442	6307	3172	1357	4529	41321	10102	51423
Donauessingen	IA			6	6								6	6
	IB		183	21	204							183	21	204
	I		183	27	210							183	27	210
	II		12216	1252	13468	116	43	159	95	11	106	12427	1306	13733
	III		4829	665	5494	470	75	545	780	34	814	6079	774	6853
	I-III		17228	1944	19172	586	118	704	875	45	920	18689	2107	20796
Emmendingen	IA	18		197	197	489	281	770	282	602	884	771	1080	1851
	IB		910	1050	1960	1615	575	2190	94	589	683	2619	2214	4833
	I		910	1247	2157	2104	856	2960	376	1191	1567	3390	3294	6684
	II		23325	6143	29468	1289	956	2245	1022	359	1381	25636	7458	33094
	III		6427	1188	7615	1794	653	2447	2441	773	3214	10662	2614	13276
	I-III		30662	8578	39240	5187	2465	7652	3839	2323	6162	39688	13366	53054
Freiburg	IA	9	75	51	126	40	351	391	301	1441	1742	416	1843	2259
	IB		807	422	1229	581	241	822	657	686	1343	2045	1349	3394
	I		882	473	1355	621	592	1213	958	2127	3085	2461	3192	5653
	II		12896	2733	15629	878	792	1670	726	325	1051	14500	3850	18350
	III		7515	1229	8744	2220	723	2943	1987	410	2397	11722	2362	14084
	I-III		21293	4435	25728	3719	2107	5826	3671	2862	6533	28683	9404	38087
Hochschwarzwald	IA		8		8							8		8
	IB		97	5	102	10		10				107	5	112
	I		105	5	110	10		10				115	5	120
	II		3264	563	3827	8		8	65	7	72	3337	570	3907
	III		2387	406	2793	98	22	120	507	71	578	2992	499	3491
	I-III		5756	974	6730	116	22	138	572	78	650	6444	1074	7518
Kehl	IA	7	154	231	385	348		348	16	470	486	518	701	1219
	IB		898	196	1094	827	252	1079	2604	868	3472	4329	1316	5645
	I		1052	427	1479	1175	252	1427	2620	1338	3958	4847	2017	6864
	II		12860	1826	14686	710	1311	2021	689	210	899	14259	3347	17606
	III		11563	1264	12827	1815	724	2539	1701	1284	2985	15079	3272	18351
	I-III		25475	3517	28992	3700	2287	5987	5010	2832	7842	34185	8636	42821
Konstanz	IA	5	372	206	578		669	669				372	875	1247
	IB		358	130	488	765	1158	1923	12	184	196	1135	1472	2607
	I		730	336	1066	765	1827	2592	12	184	196	1507	2347	3854
	II		43675	4012	47687	1674	714	2388	269	26	295	45518	4752	50370
	III		20138	1984	22122	9984	1158	8142	6172	560	6732	33294	3702	36996
	I-III		64543	6332	70875	9423	3699	13122	6453	770	7223	80419	10801	91220
Lehr	IA	3				656	141	797	27	46	73	683	187	870
	IB		361	334	695	2362	71	2433	1540	193	1733	4263	598	4861
	I		361	334	695	3018	212	3230	1567	239	1806	4946	785	5731
	II		13628	2390	16018	1527	471	2298	634	70	704	16089	2931	19020
	III		7803	1322	9125	3142	621	3763	2051	538	2589	12996	2481	15477
	I-III		21792	4046	25838	7987	1304	9291	4252	847	5099	34031	6197	40228

# Noch: Die Zahl der Obstbäume nach der Zählung im Herbst 1965

## Obstbaumbestände nach Kreisen

Kreis	Stand- ort- gruppe	Südkirschbäume			Sauer- und Halbsauerkirschbäume, Weichseln			Pflaumen- und Zwetschgenbäume			Mirabellenbäume			Reneklodenbäume		
		ertragfähig	noch nicht ertragfähig	zusammen	ertragfähig	noch nicht ertragfähig	zusammen	ertragfähig	noch nicht ertragfähig	zusammen	ertragfähig	noch nicht ertragfähig	zusammen	ertragfähig	noch nicht ertragfähig	zusammen
		25	26	27	28	29	30	31	32	33	34	35	36	37	38	39
Baden-Baden	IA	4	3	7	140		140	242	77	319	4		4			
	IB	284	62	346	278	202	480	442	28	470	57	31	88	11		11
	I	288	65	353	418	202	620	684	105	789	61	31	92	11		11
	II	2599	576	3175	159	27	186	6570	686	7256	705	51	756	110	2	112
	III	1971	396	2367	756	96	852	5827	772	6599	1238	132	1370	352	30	382
	I-III	4858	1037	5895	1333	325	1658	13081	1563	14644	2004	214	2218	473	32	505
Landkreise Bühl	IA	301	2589	2890	477	243	720	4007	5761	9768	36	50	86			
	IB	486	1478	1964	878	898	1776	9481	7415	16896	325	149	474	1		1
	I	787	4067	4854	1355	1141	2496	13488	13176	26664	361	199	560	1		1
	II	50477	24410	74887	1721	586	2307	314124	83231	397355	4533	927	5460	518	25	543
	III	3011	844	3855	685	92	777	61577	13796	75373	2514	380	2894	717	49	766
	I-III	54275	29321	83596	3761	1819	5580	389189	110203	499392	7408	1506	8914	1236	74	1310
Donauessingen	IA							199	2	201						
	IB	11		11				309	10	319						
	I	11		11				508	12	520						
	II	773	173	946	67	15	82	9905	1239	10744	145	6	151	76	2	78
	III	888	154	1042	281	29	310	12289	1601	13890	188	15	203	158	18	176
	I-III	1672	327	1999	348	44	392	22302	2852	25154	333	21	354	234	20	254
Emmendingen	IA	594	360	954	712	431	1143	3117	3136	6253	152		152			
	IB	2928	2842	5770	1848	4074	5922	4067	17349	21416	805	316	1121	7	6	13
	I	3522	3202	6724	2560	4505	7065	7184	20485	27669	957	316	1273	7	6	13
	II	26225	8653	34878	4647	1398	6045	56960	14112	71072	7339	906	8245	688	56	744
	III	2568	627	3195	1038	165	1203	24208	4487	28695	3337	432	3769	897	128	1025
	I-III	32315	12482	44797	8245	6068	14313	88352	39084	127436	11633	1654	13287	1592	190	1782
Freiburg	IA	302	675	977	506	1254	1760	9788	12982	22770	21	83	104			
	IB	723	2443	3166	818	896	1714	6747	5839	12586	611	77	688	8	1	9
	I	1025	3118	4143	1324	2150	3474	16935	18821	35356	632	160	792	8	1	9
	II	17455	7124	24579	2130	1245	3375	49004	16821	65825	5751	673	6424	398	64	462
	III	3365	874	4239	942	259	1201	28439	5423	33862	3859	927	4386	867	81	948
	I-III	21845	11116	32961	4396	3654	8050	93978	41065	135043	10242	1360	11602	1273	146	1419
Hochschwarzwald	IA															
	IB	29	9	38	30		30	61	13	74	27	9	36			
	I	29	9	38	30		30	61	13	74	27	9	36			
	II	1543	248	1791	124	27	151	2248	721	2969	89	11	100	17		17
	III	472	109	581	189	19	208	2923	525	3448	84	8	92	50	1	51
	I-III	2044	366	2410	343	46	389	5232	1259	6491	200	28	228	67	1	68
Kebl	IA	4217	48	4265	1167	9	1176	346	201	547	81	25	106	3	2	5
	IB	123	147	270	646	17	663	1819	427	2246	775	219	994	28		28
	I	4340	195	4535	1813	26	1839	2165	628	2793	856	244	1100	31	2	33
	II	5994	1659	7653	1461	343	1804	26752	6504	33256	3229	1308	4537	189	62	251
	III	3426	819	4245	1105	355	1460	22314	3295	25609	3900	620	4520	506	66	572
	I-III	13760	2673	16433	4379	724	5103	51231	10427	61658	7985	2172	10157	726	130	856
Konstanz	IA	9		9	232	150	382	279	206	485	27		27	1		1
	IB	165	194	359	1092	838	1930	633	265	898	87	11	98	31	1	32
	I	174	194	368	1324	988	2312	912	471	1383	114	11	125	32	1	33
	II	2990	867	3857	406	20	426	24691	4145	28836	1051	81	1132	543	53	596
	III	3948	1045	4993	1884	243	2127	23925	294	24219	2253	311	2564	1520	170	1690
	I-III	7112	2106	9218	3614	1251	4865	49528	4910	54438	3418	403	3821	2095	224	2319
Lehr	IA	4		4	160	1	161	128	330	458	1	178	179			
	IB	177	62	239	659	103	764	1026	69	1095	220	137	357	4	106	110
	I	181	62	243	819	106	925	1154	399	1553	221	315	536	4	106	110
	II	15238	3661	18899	2622	504	3126	36397	5854	42251	3559	931	4490	326	22	348
	III	3338	831	4169	1498	138	1636	25910	3186	29096	4026	415	4441	768	71	839
	I-III	18757	4554	23311	4939	748	5687	63461	9439	72900	7806	1661	9467	1098	199	1297

Noch: Die Zahl der Obstbäume nach der Zählung im Herbst 1965  
Obstbaumbestände nach Kreisen

Kreis	Stand- ort- gruppe	Aprikosenbäume			Pflirsichbäume			Walnußbäume			Obstbäume insgesamt			Beerenobst			
		ertrag- fähig	noch nicht ertrag- fähig	zusammen	ertragfähig	noch nicht ertragfähig	zusammen	ertragfähig	noch nicht ertragfähig	zusammen	ertragfähig	noch nicht ertragfähig	zusammen	Johannisbeeren		Stachel- beeren	Himbeeren (Fläche)
														rote und weiße	schwarze		
		Zahl der Sträucher															qm
40	41	42	43	44	45	46	47	48	49	50	51	52	53	54	55		
Baden-Baden	IA							10	10	525	551	1076					
	IB	1		1	965	366	1331	10	10	4994	1567	6561					
	I	1		1	965	366	1331	16	10	26	2519	2118	7637	637	607	32	930
	II	24		24	1979	283	2262	461	78	539	27560	2927	33487	4140	5035	715	2746
	III	36	6	42	4420	905	7325	378	45	423	27747	4681	32428	7220	8264	3242	8186
1-III	61	6	67	7364	1554	6913	855	133	988	60826	12726	73552	11997	13904	3989	11862	
Landkreise Suhl	IA		31	31	1001	309	1310	1	1	8461	14671	23132					
	IB		4	4	3623	726	4349	5	85	90	20335	12556	32891				
	I		35	35	4624	1035	5659	6	85	91	28796	30227	59023	32032	22503	317	16265
	II	488	33	521	19722	3024	22746	2600	566	1166	201605	140623	642228	246787	229455	4827	261775
	III	78	2	80	6091	721	6812	2204	356	2560	102158	21902	124060	35652	26825	2982	45372
1-III	566	70	636	30437	4780	32217	4810	1007	2817	632559	192752	825311	114471	278783	8126	323412	
Donauerschlagen	IA									239	13	252					
	IB									931	63	994					
	I									1170	76	1246	38	5			
	II			7			7	141	13	154	52970	7925	60895	4935	821	1115	584
	III	4		4	37	4	41	110	30	140	40139	5355	45494	33168	7022	9067	5703
1-III	4		4	44	4	48	251	43	294	94279	13356	107635	38141	7848	10182	6287	
Emmendingen	IA	2		2	5661	882	6543	15	15	25028	18357	43385					
	IB	44		44	4095	809	4904	64	32	96	24625	34630	59255				
	I	46		46	9756	1691	11447	79	32	111	49653	52987	102640	8511	14623	44	505
	II	204	37	241	18109	4118	22227	12253	2516	14769	265624	71416	337040	42079	69866	2718	11086
	III	322	68	390	7104	1164	8268	1462	235	1697	72392	16032	88424	21476	9607	5083	20995
1-III	572	105	677	34969	6973	41942	13794	2783	16577	387669	140435	528104	72066	94096	7845	32586	
Freiburg	IA				4858	610	5468	36	17	53	30024	68190	98214				
	IB	17	61	78	1481	1001	2482	83	44	127	19085	15889	34974				
	I	17	61	78	6339	1611	7950	119	61	180	49109	84079	133188	11735	26102	65	1034
	II	179	52	231	8102	1814	9916	10151	1972	12123	172981	52574	225555	20799	22482	2036	11374
	III	243	71	314	4306	991	5297	1633	353	1986	83942	17721	101663	14332	8959	4090	10177
1-III	439	184	623	18747	4416	23163	11903	2386	14289	306032	154374	460406	46866	57543	6191	22585	
Hochschwarzwald	IA									8		8					
	IB							3	1	4	579	59	638				
	I							3	1	4	587	59	646	28	317	8	
	II				3		3	72	15	87	15278	3256	18534	3894	559	469	120
	III							24	12	36	12953	2458	15411	16151	2929	2693	1580
1-III				3		3	99	28	127	28818	5773	34591	20073	3805	3170	1700	
Kehl	IA	3	2	5	68		68	5	5	12212	8796	24008					
	IB	10	1	11	2120	1723	3843	21	25	46	24753	7484	32237				
	I	13	3	16	2188	1723	3911	26	25	51	39965	16280	56245	3939	11722	656	6333
	II	35	16	51	2141	1554	6695	1324	401	1725	128560	34720	163280	24486	33949	2567	16249
	III	163	71	234	6088	1031	7119	2150	265	2415	80781	18209	104990	17540	15444	7827	6112
1-III	211	90	301	13417	4308	17725	3500	691	4191	255306	69209	324515	45965	61115	11050	28694	
Konstanz	IA				90	60	150	3	3	20630	34869	55499					
	IB	7		7	73	323	396	30	7	37	14242	11728	25970				
	I	7		7	163	383	546	33	7	40	34872	46597	81469	311	10931	66	845
	II	127	21	148	638	136	774	2662	471	3133	189545	32234	221779	13234	17704	938	3302
	III	1641	218	1859	3428	592	4020	1972	259	2231	130301	17870	148171	40141	22445	11224	15017
1-III	1775	239	2014	4229	1111	5340	4667	737	2404	354718	90701	451419	53686	51080	12228	19164	
Lahr	IA				1549	10	1559	220	143	363	12513	12473	27986				
	IB				1852	217	2069		2	2	18861	4660	23521				
	I				3401	227	3628	220	145	365	34374	17133	51507	2334	5277	90	982
	II	35	7	42	7086	1623	8709	10227	1771	11998	13257	40220	233477	8249	13195	1614	5234
	III	171	10	181	6607	1359	7966	2109	240	2349	89255	16067	105322	11051	8522	4566	11069
1-III	206	17	223	17094	3209	20303	12556	2156	14712	110886	73420	190306	21634	26994	6270	17285	

## Noch: Die Zahl der Obstbäume nach der Zählung im Herbst 1965 Obstbaumbestände nach Kreisen

Kreis	Stand- ort- gruppe	Intensiv- anlagen Anzahl	Apfelbäume										insgesamt		
			Hoch- und Halbstämme			Viertelstämme und Buschbäume			Spindelbüsche, Spindeln, Spaliere (alle Formen)			ertragfähig	noch nicht ertragfähig	zusammen	
			ertragfähig	noch nicht ertragfähig	zusammen	ertragfähig	noch nicht ertragfähig	zusammen	ertragfähig	noch nicht ertragfähig	zusammen				
			1	2	3	4	5	6	7	8	9	10	11	12	
Lörrach	IA	88	707	1186	1893	1713	2824	7537	3747	6684	10431	6167	13694	19861	
	IB		314	415	729	54	401	455	1000	450	1450	1368	1266	2634	
	I		1021	1601	2622	1767	2225	7992	4747	7134	11881	7535	14960	22495	
	II		59749	12273	72022	2488	531	3019	815	111	926	63052	12915	75967	
	III		17177	3091	20268	4621	608	5229	1776	329	2105	23574	4028	27602	
	I-III		77947	16965	94912	8876	7364	16240	7338	7574	14912	94161	31903	126064	
Mühlheim	IA	144	1835	1008	2843	6286	4620	10906	8177	6153	14330	16298	11781	28079	
	IB		2101	566	2667	1937	869	2806	1202	1206	2408	5240	2641	7881	
	I		3936	1574	5510	8223	5489	13712	9379	7359	16738	21538	14422	35960	
	II		43345	12107	55452	1715	1248	2963	671	788	1459	45731	14143	59874	
	III		10373	2196	12569	3047	793	3840	1519	461	1980	14939	3450	18389	
	I-III		57654	15877	73531	12985	7530	20515	11569	8608	20177	82208	32015	114223	
Offenburg	IA	155	2117	3207	5324	6057	8076	14133	6570	18369	24939	14744	29652	44396	
	IB		2279	1496	3775	5136	1371	6507	1056	1693	2749	8471	4560	13031	
	I		4396	4703	9099	11193	9447	20640	7626	20062	27688	23215	34212	57427	
	II		116893	34801	151694	6157	7723	13880	946	1248	2194	123996	43772	167768	
	III		13899	3254	17153	2290	1449	3739	1119	679	1798	17308	5382	22690	
	I-III		135188	42758	177946	19640	14619	38259	9691	21989	31680	164519	83366	247885	
Rastatt	IA	14	246	573	819	315	1287	1602		200	200	561	2060	2621	
	IB		979	295	1274	3403	970	4373	206	151	357	4588	1416	6004	
	I		1225	868	2093	3718	2257	5975	206	351	557	5149	3476	8625	
	II		100669	41707	142376	5329	2024	7353	794	409	1203	106792	44140	150932	
	III		13830	3336	17166	6788	2001	8789	2733	771	3504	23351	6108	29459	
	I-III		115724	45911	161635	15835	6282	22117	3733	1531	5264	135292	53724	189016	
Säckingen	IA	24	123	148	271	1657	1023	2680	960	2529	3489	2740	3700	6440	
	IB		272	71	343	1324	164	1488	1580	214	1794	3176	449	3625	
	I		395	219	614	2981	1187	4168	2540	2743	5283	5916	4149	10065	
	II		29476	8826	38302	1202	473	1675	182	35	217	30860	9334	40194	
	III		12538	2640	15178	4997	1182	6179	1888	409	2297	19423	4231	23654	
	I-III		42409	11685	54094	9180	2842	12022	4610	3187	7797	56199	17714	73913	
Stockach	IA	189	9603	1420	11023	30519	31188	61707	1084	745	1829	41206	33353	74559	
	IB		2803	498	3301	14208	4395	18603	1684	5	1689	18695	4898	23593	
	I		12406	1918	14324	44727	35583	80310	2768	750	3518	59901	38251	98152	
	II		115871	19161	135032	7296	15721	23017	393	399	792	123560	35281	158841	
	III		25011	4458	29469	5107	2517	7624	697	96	793	30815	7071	37886	
	I-III		153288	25537	178825	57130	53821	110951	3858	1245	5103	214276	80603	294879	
Überlingen	IA	853	45070	22022	67092	93906	117521	211427	1449	913	2362	140425	140456	280881	
	IB		20376	7329	27705	27451	21514	48965	918	743	1661	48745	29586	78331	
	I		65446	29351	94797	121357	139035	260392	2367	1656	4023	189170	170042	359212	
	II		175204	36072	211276	8078	11207	19285	526	36	562	183808	47315	231123	
	III		18810	4053	22863	4358	2441	6799	807	281	1088	23975	6775	30750	
	I-III		259460	69476	328936	133793	152683	286476	3700	1973	5673	396953	224132	621085	
Villingen	IA	4	188	38	226	20	11	31	1		1	209	49	258	
	IB		1008	238	1246	2	1	3	1		1	1011	239	1250	
	I		1196	276	1472	22	12	34	2		2	1220	288	1508	
	II		5865	1831	7696	130	28	158	39	10	49	6034	1869	7903	
	III		12663	2958	15621	2975	419	3394	722	122	844	16360	3499	19859	
	I-III		19724	5065	24789	3127	459	3586	763	132	895	23614	5656	29270	
Waldshut	IA	359	7882	671	8553	21519	52570	74089				29401	53241	82642	
	IB		834	88	922	2984	8983	11967	7		7	3825	9071	12896	
	I		8716	759	9475	24503	61553	86056	7		7	33226	62312	95538	
	II		84823	16339	101162	2632	1019	3651	125	63	188	87580	17421	105001	
	III		23327	5098	28425	4340	1629	5969	1449	248	1697	29116	6975	36091	
	I-III		116866	22196	139062	31475	64201	95576	1581	311	1892	149922	86708	236630	



Noch: Die Zahl der Obstbäume nach der Zählung im Herbst 1965  
Obstbaumbestände nach Kreisen

Kreis	Stand- ort- gruppe	Intensiv- anlagen Anzahl	Birnbäume											
			Hoch- und Halbstämme			Viertelstämme und Buschbäume			Spindeln, Spaliere (alle Formen)			insgesamt		
			ertragfähig	noch nicht ertragfähig	zusammen	ertragfähig	noch nicht ertragfähig	zusammen	ertragfähig	noch nicht ertragfähig	zusammen	ertragfähig	noch nicht ertragfähig	zusammen
			13	14	15	16	17	18	19	20	21	22	23	24
Lörrach	IA		352		352		2	2				352	2	354
	IB		72	6	78	18	6	24	50		50	140	12	152
	I		424	6	430	18	8	26	50		50	492	14	506
	II		21907	2691	24598	994	251	1245	360	19	379	23261	2961	26222
	III		7742	936	8678	566	336	3902	2265	230	4495	13573	1502	15075
	I-III		30073	3633	33706	4578	595	5173	2675	249	2924	37326	4477	41803
Mulheim	IA	6	30		30	233	726	959		150	150	263	876	1139
	IB		330	170	500	812	35	847	57	262	319	1199	467	1666
	I		360	170	530	1045	761	1806	57	412	469	1462	1343	2805
	II		12317	1672	13989	390	112	502	100	266	366	12807	2050	14857
	III		3935	534	4469	1533	243	1776	1399	263	1662	6867	1040	7907
	I-III		16612	2376	18988	2968	1116	4084	1556	941	2497	21136	4433	25569
Offenburg	IA	25	249	656	905	856	1072	1928	1907	2653	4560	3012	4381	7393
	IB		1201	914	2115	2214	641	2855	295	297	592	3710	1852	5562
	I		1450	1570	3020	3070	1713	4783	2202	2950	5152	6722	6233	12955
	II		20375	6539	26914	1870	1601	3471	536	849	1385	22781	8989	31770
	III		5072	831	5903	1470	800	2270	1013	298	1311	7555	1929	9484
	I-III		26897	8940	35837	6410	4114	10524	3751	4097	7848	37058	17151	54209
Hastatt	IA	1	6		6	78		78				84		84
	IB		222	36	258	113	1716	1829		31	31	335	1783	2118
	I		228	36	264	191	1716	1907		31	31	419	1783	2202
	II		37752	8593	46345	2455	584	3039	685	64	749	40892	9241	50133
	III		10959	1601	12560	5695	1441	7136	4040	704	4744	20694	3746	24440
	I-III		48939	10230	59169	8341	3741	12082	4725	799	5524	62005	14770	76775
Säckingen	IA	1				1		1	130		130	131		131
	IB		29	10	39	2	55	57	75	93	168	106	158	264
	I		29	10	39	3	55	58	205	93	298	237	158	395
	II		13115	2134	15249	285	48	333	424	78	502	13824	2260	16084
	III		7040	1167	8207	3314	495	3809	3306	386	3692	13660	2048	15708
	I-III		20184	3311	23495	3602	598	4200	3935	557	4492	27721	4466	32187
Stockach	IA	3	130	374	504	287	350	637	391		391	808	724	1532
	IB		1335	3692	5027	1978	2490	4468	1042	1162	2204	4355	7344	11699
	I		1465	4066	5531	2265	2840	5105	1433	1162	2595	5163	8068	13231
	II		26533	3730	30263	756	1086	1842	586	85	671	27875	4901	32776
	III		9321	1133	10454	1436	460	1896	1610	162	1772	12367	1755	14122
	I-III		37319	8929	46248	4457	4386	8843	3629	1409	5038	45405	14724	60129
Überlingen	IA	27	364	1452	1816	440	2144	2584		101	101	804	3697	4501
	IB		2752	2667	5419	4486	3368	7854	412	295	707	7650	6330	13980
	I		3116	4119	7235	4926	5512	10438	412	396	808	8454	10027	18481
	II		44372	5756	50128	1616	1325	2941	169	42	211	46157	7123	53280
	III		7708	1201	8909	1559	658	2217	1084	325	1409	10351	2184	12535
	I-III		55196	11076	66272	8101	7495	15596	1665	763	2428	64962	19334	84296
Villingen	IA		16	3	19					1	1	16	4	20
	IB		157	48	205				3	3	6	160	51	211
	I		173	51	224				3	4	7	176	55	231
	II		1795	469	2264	58	11	69	23	6	29	1876	486	2362
	III		3638	603	4241	870	152	1022	874	142	1016	5382	897	6279
	I-III		5606	1123	6729	928	163	1091	900	152	1052	7434	1438	8872
Waldehut	IA	2				305	705	1010				305	705	1010
	IB		163		163	297	823	1120		110	110	460	933	1393
	I		163		163	602	1528	2130		110	110	765	1638	2403
	II		21261	2363	23624	401	98	499	81	64	145	21743	2525	24268
	III		8969	1496	10465	1334	448	1782	1180	222	1402	11483	2166	13649
	I-III		30393	3859	34252	2337	2074	4411	1261	396	1657	33991	6329	40320

## Noch: Die Zahl der Obstbäume nach der Zählung im Herbst 1965 Obstbaumbestände nach Kreisen

Kreis	Stand- ort- gruppe	Stüßkirschbäume			Sauer- und Halbsauerkirschbäume, Weichseln			Pflaumen- und Zwetschgenbäume			Mirabellenbäume			Reneklodenbäume		
		ertragfähig	noch nicht ertragfähig	zusammen	ertragfähig	noch nicht ertragfähig	zusammen	ertragfähig	noch nicht ertragfähig	zusammen	ertragfähig	noch nicht ertragfähig	zusammen	ertragfähig	noch nicht ertragfähig	zusammen
		25	26	27	28	29	30	31	32	33	34	35	36	37	38	39
Lörrach	IA		754	754				320	2823	3143						
	IB	48	4522	4570	2236	10796	13032	665	149	814	6	28	34	12	12	
	I	48	5276	5324	2236	10796	13032	985	2972	3957	6	28	34	12	12	
	II	32344	8593	40937	744	446	1190	33519	8419	41938	1161	90	1251	394	31	425
	III	4770	791	5561	653	63	716	19336	3438	22774	1100	47	1147	687	37	724
	I-III	37162	14660	51822	3633	11305	14938	53840	14829	66669	2267	165	2432	1093	68	1161
Müllheim	IA	65	405	470	617	1516	2133	1084	370	1454	121		121			
	IB	402	256	658	919	674	1593	1594	356	1950	762	73	835	12	12	
	I	467	661	1128	1536	2190	3726	2678	726	3404	883	73	956	12	12	
	II	26779	8534	35313	623	292	915	28475	8412	36887	3632	668	4300	236	40	276
	III	2461	716	3177	798	126	924	15506	3800	19306	2678	373	3051	333	30	363
	I-III	29707	9911	39618	4957	2608	7565	46659	12938	59597	7193	1114	8307	581	70	651
Offenburg	IA	50	532	582	552	195	747	1123	1707	2830	35	40	75			
	IB	321	719	1040	946	519	1465	2292	986	3278	452	40	492	4	4	
	I	371	1251	1622	1498	714	2212	3415	2693	6108	487	80	567	4	4	
	II	62532	25444	87976	2155	686	2841	104063	35133	139196	7822	2175	9997	380	50	430
	III	2944	815	3759	608	86	694	22552	2265	27817	2944	301	3245	192	17	209
	I-III	65847	27510	93357	4261	1486	5747	130030	43091	173121	11253	2556	13809	576	67	643
Rastatt	IA	233	454	687	1960	406	2366	487	91	578	2		2			
	IB	377	159	536	2377	743	3120	1358	397	1755	153	12	165	5	3	8
	I	610	613	1223	4337	1149	5486	1845	488	2333	155	12	167	5	3	8
	II	24003	7719	31722	5677	1093	6770	45862	8624	54486	7524	1132	8656	401	13	414
	III	7525	1772	9297	2471	473	2944	29930	4363	34293	4901	407	5308	634	41	675
	I-III	32138	10104	42242	12485	2715	15200	77637	13475	91112	12580	1551	14131	1040	57	1097
Säckingen	IA		291	291		344	344	223	192	415				10	10	
	IB	179	63	242	423		423	228	62	290	102		102	2	2	
	I	179	354	533	423	344	767	451	254	705	102		102	12	12	
	II	11625	3284	14909	221	55	276	14264	3901	18165	232	87	319	104	21	125
	III	2999	829	3828	730	223	953	9594	1260	10854	660	65	725	418	45	463
	I-III	14803	4467	19270	1374	622	1996	24309	5415	29724	994	152	1146	534	66	600
Stockach	IA	11	17	28	1298	241	1539	109	78	187						
	IB	97	303	400	964	51	1015	424	333	757	51	1	52	7	7	
	I	108	320	428	2262	292	2554	533	411	944	51	1	52	7	7	
	II	2953	443	3396	731	74	805	13126	1814	14940	289	15	304	77	9	86
	III	989	248	1237	406	57	463	11028	1248	12276	510	55	565	210	36	246
	I-III	4050	1011	5061	3399	423	3822	24687	3473	28160	850	71	921	294	45	339
Überlingen	IA	418	1672	2090	582	641	1223	4099	326	4425	210		210			
	IB	1512	537	2049	2172	1107	3279	8572	2578	11150	995	242	1237	50	10	60
	I	1930	2209	4139	2754	1748	4502	12671	2904	15575	1205	242	1447	50	10	60
	II	12886	3911	16797	779	430	1209	40804	8510	49314	1683	215	1898	358	53	411
	III	2308	671	2979	409	72	481	8510	1863	10373	958	109	1067	414	33	447
	I-III	17124	6791	23915	3942	2250	6192	61985	13277	75262	3846	566	4412	822	96	918
Villingen	IA		1	1				8	8							
	IB	39	14	53	5	1	6	219	30	249	35	3	38	18	1	19
	I	39	15	54	5	1	6	219	38	257	35	3	38	18	1	19
	II	1038	258	1296	93	20	113	2109	427	2536	67	7	74	82	12	94
	III	688	122	810	831	122	953	5148	760	5908	898	54	952	373	33	406
	I-III	1765	395	2160	929	143	1072	7476	1225	6701	1000	64	1064	473	46	519
Waldshut	IA	101	138	239	116	265	381	737	15	752	17		17			
	IB	451	1355	1806	531	2911	3442	1446	728	2174	404	129	533	18	2	20
	I	552	1493	2045	647	3176	3823	2183	743	2926	421	129	550	18	2	20
	II	14494	3899	18393	1116	247	1363	27095	4415	31510	834	169	1003	159	25	184
	III	2149	496	2645	536	85	621	15478	2656	18134	621	117	738	257	44	301
	I-III	17195	5888	23083	2299	3508	5807	44756	7814	52570	1876	415	2291	434	71	505

## Noch: Die Zahl der Obstbäume nach der Zählung im Herbst 1965 Obstbaumbestände nach Kreisen

Kreis	Stand- ort- gruppe	Aprikosenbäume			Pflsichbäume			Walnußbäume			Obstbäume insgesamt			Beerenobst			
		ertrag- fähig	noch nicht ertrag- fähig	zusammen	ertragfähig	noch nicht ertragfähig	zusammen	ertragfähig	noch nicht ertragfähig	zusammen	ertragfähig	noch nicht ertragfähig	zusammen	Johannisbeeren		Stachel- beeren	Himbeeren (Fläche)
														rote und weiße	schwarze		
		Zahl der Sträucher															qm
40	41	42	43	44	45	46	47	48	49	50	51	52	53	54	55		
Lorrach	IA				8		8	3		3	6 850	17 273	24 123				
Lorrach	IB				93	10	103	8	8	16	4 576	16 791	21 367				
Lorrach	I				101	10	111	11	8	19	11 426	34 064	45 490	697	3 378	6	16 865
Lorrach	II	99	27	126	4 611	487	5 098	7 717	1 405	9 122	166 902	35 374	202 276	14 536	12 926	2 307	133 552
Lorrach	III	416	23	439	9 747	1 278	11 025	1 593	2 37	1 830	75 449	11 444	86 893	16 437	9 704	3 615	36 991
Lorrach	I-III	515	50	565	14 459	1 775	16 234	9 321	1 650	10 971	253 777	80 882	334 659	31 670	26 008	7 928	189 408
Milheim	IA				56	13	69	6	64	70	18 516	15 025	33 535				
Milheim	IB	1	6	7	421	74	495	39	17	56	10 589	4 564	15 153				
Milheim	I	1	6	7	477	87	564	45	81	126	29 099	19 589	48 688	1 539	6 497	33	1 664
Milheim	II	18	4	22	1 737	337	2 074	9 945	1 925	11 870	129 983	36 405	166 388	5 697	9 266	517	18 260
Milheim	III	179	27	206	4 274	872	5 146	1 317	318	1 635	49 352	10 752	60 104	11 285	5 937	2 636	9 116
Milheim	I-III	198	37	235	6 488	1 296	7 784	11 307	2 324	13 631	208 434	66 746	275 180	18 521	21 700	3 186	29 040
Offenburg	IA				858	100	958				20 374	36 607	56 981				
Offenburg	IB	5	4	9	1 424	668	2 092	8	2	10	17 633	9 350	26 983				
Offenburg	I	5	4	9	2 282	768	3 050	8	2	10	38 007	45 957	83 964	11 488	10 474	335	263
Offenburg	II	107	22	129	15 635	2 955	18 590	3 747	747	4 494	143 218	11 9973	463 191	162 542	121 893	10 823	227 924
Offenburg	III	88	22	110	6 105	1 182	7 287	975	216	1 191	61 271	15 215	76 486	17 443	11 698	3 990	11 003
Offenburg	I-III	200	48	248	24 022	4 905	28 927	4 730	965	5 695	442 496	181 145	623 641	191 473	144 065	15 148	239 190
Neustadt	IA				595	34	629				3 922	3 045	6 967				
Neustadt	IB		2	2	1 010	165	1 175	30	11	41	10 233	4 691	14 924				
Neustadt	I		2	2	1 605	199	1 804	30	11	41	14 155	7 736	21 891	1 707	9 072	105	256
Neustadt	II	80	38	118	21 376	3 443	24 819	6 958	1 962	8 920	259 565	77 405	336 970	25 045	80 249	5 008	18 029
Neustadt	III	497	93	590	13 663	2 508	16 171	2 273	436	2 709	105 939	19 947	125 886	13 028	23 801	6 227	11 150
Neustadt	I-III	577	133	710	36 644	6 150	42 794	9 261	2 409	11 670	379 659	105 088	484 747	39 780	113 122	11 340	29 435
Säckingen	IA				1		1	1		1	3 106	4 527	7 633				
Säckingen	IB		3	3	3	3	6	1		1	4 220	7 38	4 958				
Säckingen	I		3	3	4	3	7	2		2	7 326	5 265	12 591	1 080	392	18	413
Säckingen	II	13	2	15	375	65	440	3 472	886	4 358	74 990	19 895	94 885	2 894	878	358	1 235
Säckingen	III	198	35	233	3 523	813	4 336	10 990	3 00	1 390	52 295	9 849	62 144	18 200	8 963	6 103	13 870
Säckingen	I-III	211	40	251	3 902	881	4 783	4 564	1 186	5 750	134 611	35 009	169 620	22 174	10 233	6 479	15 518
Stockach	IA				10		10	4		4	43 446	34 413	77 859				
Stockach	IB	3		3	35		35	11	1	12	24 642	12 931	37 573				
Stockach	I	3		3	45		45	15	1	16	68 088	47 344	115 432	36 755	22 382	133	99
Stockach	II	5	3	8	96	47	143	1 457	188	1 645	170 169	42 775	212 944	30 247	27 136	930	2 924
Stockach	III	104	16	120	363	98	461	662	76	738	57 454	10 660	68 114	22 439	12 530	4 969	6 588
Stockach	I-III	112	19	131	504	145	649	2 134	265	2 399	295 711	100 779	396 490	89 441	62 048	6 032	9 611
Überlingen	IA				16	7	23	19		19	146 573	146 799	293 372				
Überlingen	IB	1		1	206	71	277	77	18	95	69 980	40 479	110 459				
Überlingen	I	1		1	222	78	300	96	18	114	216 553	187 278	403 831	6 253	37 189	436	1 880
Überlingen	II	54	22	76	473	139	612	1 903	638	2 541	288 905	68 356	357 261	13 970	41 929	1 104	22 816
Überlingen	III	277	34	311	1 312	196	1 508	1 113	217	1 330	49 627	12 154	61 781	16 130	12 933	3 181	11 951
Überlingen	I-III	332	56	388	2 007	413	2 420	3 112	873	3 985	355 085	267 788	622 873	36 353	92 051	4 721	36 647
Villingen	IA										225	62	287				
Villingen	IB										1 487	339	1 826				
Villingen	I										1 712	401	2 113	797	4 236	100	218
Villingen	II							24	4	28	11 323	3 083	14 406	2 328	197	263	515
Villingen	III				3	1	4	9		9	29 692	5 488	35 180	28 255	7 921	9 104	11 027
Villingen	I-III				3	1	4	33	4	37	42 727	8 972	51 699	31 380	12 354	9 467	11 760
Waldshut	IA										30 677	54 364	85 041				
Waldshut	IB	12		12	114		114	2		2	7 263	15 129	22 392				
Waldshut	I	12		12	114		114	2		2	37 940	69 493	107 433	13 387	3 590	10	1 778
Waldshut	II	24	4	28	461	30	491	4 637	926	5 563	158 143	29 661	187 804	30 058	5 220	911	15 428
Waldshut	III	194	39	233	1 187	326	1 513	1 617	336	1 953	62 638	13 240	75 878	21 857	7 302	3 658	8 672
Waldshut	I-III	230	43	273	1 762	356	2 118	6 256	1 262	7 518	258 721	112 394	371 115	65 302	16 112	4 579	25 878

# Noch: Die Zahl der Obstbäume nach der Zählung im Herbst 1965 Obstbaumbestände nach Kreisen

Kreis	Standortgruppe	Intensivanlagen Anzahl	Apfelbäume									insgesamt		
			Hoch- und Halbstämme			Viertelstämme und Buschbäume			Spindelbüsche, Spindeln, Spaliere (alle Formen)			ertragfähig	noch nicht ertragfähig	zusammen
			ertragfähig	noch nicht ertragfähig	zusammen	ertragfähig	noch nicht ertragfähig	zusammen	ertragfähig	noch nicht ertragfähig	zusammen			
			1	2	3	4	5	8	7	8	9	10	11	12
Wolfach	IA	109	1932	7621	9553	1257	5519	6776	556	979	1535	3745	14119	17864
	IB		499	327	826	682	833	1515		60	60	1181	1220	2401
	I		2431	7948	10379	1939	6352	8291	556	1039	1595	4926	15339	20265
	II		73454	25925	99379	452	828	1280	51	105	156	73957	26858	100815
	III		6615	1769	8384	1614	797	2411	636	382	1018	8865	2948	11813
	I-III		82500	35642	118142	4005	7977	11982	1243	1526	2769	87748	45145	132893
<b>Regierungsbezirk Südwürttemberg - Hohenzollern</b>														
Landkreise Balingen	IA	3	8	60	68	958	20	978				966	80	1046
	IB		486	105	591	600	140	740	254	66	320	1340	311	1651
	I		494	165	659	1558	160	1718	254	66	320	2306	391	2697
	II		66852	15634	82486	1079	460	1539	51	47	98	67982	16141	84123
	III		28111	3944	32055	7867	2805	10672	964	425	1389	36942	7174	44116
	I-III		95457	19743	115200	10504	3425	13929	1269	538	1807	107230	23706	130936
Biberach	IA	62	2171	795	2966	1392	4569	5961				3563	5364	8927
	IB		4852	641	5493	5558	2718	8276	6		6	10416	3359	13775
	I		7023	1436	8459	6950	7287	14237	6		6	13979	8723	22702
	II		76771	10359	87130	3045	1058	4103	82	22	104	79898	11439	91337
	III		81029	11300	92329	9737	3277	13014	1129	447	1576	91895	15024	106919
	I-III		164823	23095	187918	19732	11622	31354	1217	469	1686	185772	35186	220958
Calw	IA	22	2465	62	2527	4339	1341	5680				6804	1403	8207
	IB		1735	1498	3233	634	297	931	125		125	2494	1795	4289
	I		4200	1560	5760	4973	1638	6611	125		125	9298	3198	12496
	II		135727	25871	161598	3423	1220	4643	498	77	575	139648	27168	166816
	III		47063	8310	55373	9605	3179	12784	2792	359	3151	59460	11848	71308
	I-III		186990	35741	222731	18001	6037	24038	3415	436	3851	208406	42214	250620
Ehingen	IA	214	5997	435	6432	29859	18922	48781	674	193	867	36530	19550	56080
	IB		1584	203	1787	5485	1960	7445	30	128	158	7099	2291	9390
	I		7581	638	8219	35344	20882	56226	704	321	1025	43629	21841	65470
	II		84874	16405	101279	1658	1366	3024	83	2	85	86615	17773	104388
	III		31290	6155	37445	6720	2277	8997	391	254	645	38401	8686	47087
	I-III		123745	23198	146943	43722	24525	68247	1178	577	1755	168645	48300	216945
Freudenstadt	IA	1								120	120		120	120
	IB		157	13	170				265		265	422	13	435
	I		157	13	170				265	120	385	422	133	555
	II		61868	12880	74748	4451	450	4901	561	45	606	66880	13375	80255
	III		27330	5429	32759	2958	502	3460	571	115	686	30859	6046	36905
	I-III		89355	18322	107677	7409	952	8361	1397	280	1677	98161	19554	117715
Hechingen	IA	14	811	233	1044				4	600	604	815	833	1648
	IB		5227	2357	7624	1028	167	1195	752	138	890	7007	2702	9709
	I		6038	2630	8668	1028	167	1195	756	738	1494	7822	3335	11357
	II		60980	11331	72311	1201	746	1947	109	92	201	62290	12169	74459
	III		19796	2852	22648	5414	2356	7770	1436	393	1829	26646	5601	32247
	I-III		86814	16813	103627	7643	3269	10912	2301	1223	3524	96758	21305	118063
Horb	IA	44	1993	540	2533	718	1730	2448	753		753	3464	2270	5734
	IB		4274	882	5156	389	2766	3155	238		238	4901	3648	8549
	I		6267	1422	7689	1107	4496	5603	991		991	8365	5918	14283
	II		91559	18569	110128	941	532	1473	281	97	378	92781	19198	111979
	III		19772	3035	22807	3249	1169	4418	871	178	1049	23892	4382	28274
	I-III		117598	23026	140624	5297	6197	11494	2143	275	2418	125038	29498	154536
Münsingen	IA													
	IB													
	I													
	II		43057	8670	51727	950	202	1152	45	5	50	44052	8877	52929
	III		26481	4405	30886	1951	613	2564	260	65	325	28692	5083	33775
	I-III		69538	13075	82613	2901	815	3716	305	70	375	72744	13960	86704

Noch: Die Zahl der Obstbäume nach der Zählung im Herbst 1965  
Obstbaumbestände nach Kreisen

Kreis	Stand- ort- gruppe	Birnbäume												
		Intensiv- anlagen Anzahl	Hoch- und Halbstämme			Viertelstämme und Buschbäume			Spindeln, Spaliere (alle Formen)			insgesamt		
			ertragfähig	noch nicht ertragfähig	zusammen	ertragfähig	noch nicht ertragfähig	zusammen	ertragfähig	noch nicht ertragfähig	zusammen	ertragfähig	noch nicht ertragfähig	zusammen
			13	14	15	16	17	18	19	20	21	22	23	24
Wolfach	IA	9	35	73	108	137	517	654				172	590	762
	IB		103	3	106	195	236	431	15	9	24	313	248	561
	I		138	76	214	332	753	1085	15	9	24	485	838	1323
	II		15 138	5 343	20 481	341	172	513	146	66	212	15 625	5 581	21 206
	III		2 241	496	2 737	950	490	1 440	1 195	458	1 653	4 386	1 444	5 830
	I-III		17 517	5 915	23 432	1 623	1 415	3 038	1 356	533	1 889	20 496	7 863	28 359

Regierungsbezirk Südwürttemberg - Hohenzollern

Landkreise Balingen	IA		2	10	12	20		20				22	10	32
	IB		121	41	162	70	78	148	22	1	23	213	120	333
	I		123	51	174	90	78	168	22	1	23	235	130	365
	II		34 628	5 910	40 538	880	209	1 089	59	31	90	35 567	6 150	41 717
	III		13 329	1 884	15 213	3 898	1 286	5 184	1 354	264	1 618	18 581	3 434	22 015
	I-III		48 080	7 845	55 925	4 868	1 573	6 441	1 435	296	1 731	54 383	9 714	64 097
Biberach	IA		32	24	56	54	1	55				86	25	111
	IB		709	219	928	237	183	420	92		92	1 038	402	1 440
	I		741	243	984	291	184	475	92		92	1 124	427	1 551
	II		13 910	1 306	15 216	481	124	605	163	24	187	14 554	1 454	16 008
	III		15 245	1 550	16 795	1 726	731	2 457	2 678	476	3 154	19 649	2 757	22 406
	I-III		29 896	3 099	32 995	2 498	1 039	3 537	2 933	500	3 433	35 327	4 638	39 965
Calw	IA	1		50	50	87	81	168				87	131	218
	IB		752	255	1 007	161	37	198	20		20	933	292	1 225
	I		752	305	1 057	248	118	366	20		20	1 020	423	1 443
	II		48 335	7 502	55 837	1 384	365	1 749	563	102	665	50 282	7 969	58 251
	III		22 691	3 570	26 261	5 548	1 415	6 963	3 512	282	3 794	31 751	5 267	37 018
	I-III		71 778	11 377	83 155	7 180	1 898	9 078	4 095	384	4 479	83 053	13 659	96 712
Ehingen	IA		185	11	196	596	265	861	23	2	25	804	278	1 082
	IB		192	15	207	877	330	1 207	5	48	53	1 074	393	1 467
	I		377	26	403	1 473	595	2 068	28	50	78	1 878	671	2 549
	II		18 952	2 059	21 011	608	128	736	44	35	79	19 604	2 222	21 826
	III		8 322	970	9 292	1 566	473	2 039	337	74	411	10 225	1 517	11 742
	I-III		27 651	3 055	30 706	3 647	1 196	4 843	409	159	568	31 707	4 410	36 117
Freudenstadt	IA													
	IB		8		8				55		55	63		63
	I		8		8				55		55	63		63
	II		11 391	2 059	13 450	578	149	727	625	82	707	12 594	2 290	14 884
	III		4 834	896	5 730	971	162	1 133	941	39	980	6 746	1 097	7 843
	I-III		16 233	2 955	19 188	1 549	311	1 860	1 621	121	1 742	19 403	3 387	22 790
Hechingen	IA						7	7					7	7
	IB		1 111	159	1 270	343	58	401	121	669	790	1 575	886	2 461
	I		1 111	159	1 270	343	65	408	121	669	790	1 575	893	2 468
	II		17 408	2 350	19 758	371	324	695	82	98	180	17 861	2 772	20 633
	III		5 908	797	6 705	2 094	1 093	3 187	1 109	200	1 309	9 111	2 090	11 201
	I-III		24 427	3 306	27 733	2 808	1 482	4 290	1 312	967	2 279	28 547	5 755	34 302
Horb	IA		146	6	152	33	15	48	85		85	264	21	285
	IB		883	96	979	108	537	645	39		39	1 030	633	1 663
	I		1 029	102	1 131	141	552	693	124		124	1 294	654	1 948
	II		21 043	3 648	24 691	313	279	592	120	110	230	23 476	4 037	27 513
	III		5 676	701	6 377	1 341	463	1 804	1 426	156	1 582	8 443	1 320	9 763
	I-III		29 748	4 451	34 199	1 795	1 294	3 089	1 670	266	1 936	33 213	6 011	39 224
Münsingen	IA													
	IB													
	I													
	II		6 883	1 342	8 225	131	41	172	40	16	56	7 054	1 399	8 453
	III		5 293	1 088	6 381	656	289	945	240	18	258	6 189	1 395	7 584
	I-III		12 176	2 430	14 606	787	330	1 117	280	34	314	13 243	2 794	16 037

Noch: Die Zahl der Obstbäume nach der Zählung im Herbst 1965  
Obstbaumbestände nach Kreisen

Kreis	Standortgruppe	Südkirschbäume			Sauer- und Halbsauerkirschbäume, Weichseln			Pflaumen- und Zwetschgenbäume			Mirabellenbäume			Reneklobenbäume		
		ertragsfähig	noch nicht ertragsfähig	zusammen	ertragsfähig	noch nicht ertragsfähig	zusammen	ertragsfähig	noch nicht ertragsfähig	zusammen	ertragsfähig	noch nicht ertragsfähig	zusammen	ertragsfähig	noch nicht ertragsfähig	zusammen
		25	26	27	28	29	30	31	32	33	34	35	36	37	38	39
Wolfach	IA	210	1390	1600	4		4	196	19	215		4	4		2	2
	IB	74	432	506		192	192	279	105	384	19	26	45	4	4	8
	I	284	1822	2106	4	192	196	475	124	599	19	30	49	4	6	10
	II	23560	9291	32851	114	52	166	20724	6294	27018	966	154	1120	262	17	279
	III	1388	483	1871	198	23	221	4884	1031	5915	746	83	829	281	13	294
	I-III	25232	11596	36828	316	267	583	26083	7449	33532	1731	267	1998	547	36	583
<b>Regierungsbezirk Südwürttemberg - Hohenzollern</b>																
Landkreise Balingen	IA					391	391	50		50		1	1			
	IB	94	20	114	425	60	485	255	20	275	14		14	6		6
	I	94	20	114	425	451	876	305	20	325	14	1	15	6		6
	II	4775	1226	6001	1874	478	2352	27929	6292	34221	252	31	283	285	43	328
	III	1422	556	1978	2199	593	2792	40805	5960	46765	998	210	1208	1142	212	1354
	I-III	6291	1802	8093	4498	1522	6020	69039	12272	81311	1264	242	1506	1433	255	1688
Biberach	IA				10		10	65	105	170		6	6		2	2
	IB	18	12	30	58	3	61	1255	119	1374	18	1	19	57		57
	I	18	12	30	68	3	71	1320	224	1544	18	7	25	57	2	59
	II	111	31	142	182	66	248	6201	962	7163	66	1	67	269	20	289
	III	402	111	513	1039	176	1215	20847	2494	23341	452	59	511	1216	141	1357
	I-III	531	154	685	1289	245	1534	28368	3680	32048	536	67	603	1542	163	1705
Calw	IA	29	2	31	31		31	116	2	118	3		3			
	IB	93	252	345	1645	108	1753	709	194	903	32	1	33	11		11
	I	122	254	376	1676	108	1784	825	196	1021	35	1	36	11		11
	II	15353	4132	19485	947	346	1293	52256	9127	61383	881	90	971	665	45	710
	III	8033	1768	9801	1562	356	1918	39249	4946	44195	1951	140	2091	1805	122	1927
	I-III	23508	6154	29662	4185	810	4995	92330	14269	106599	2867	231	3098	2481	167	2648
Ehingen	IA	1	2	3	5	6	11	528	127	655	23		23	22	13	35
	IB				23		23	861	548	1409	8	2	10	16	3	19
	I	1	2	3	28	6	34	1389	675	2064	31	2	33	38	16	54
	II	101	19	120	60	24	84	14951	2868	17819	56	5	61	232	103	335
	III	175	63	238	377	53	430	16454	2183	18637	110	30	140	479	71	550
	I-III	277	84	361	465	83	548	32794	5726	38520	197	37	234	749	190	939
Freudenstadt	IA															
	IB			1				15	4	19						
	I	1		1				15	4	19						
	II	1468	398	1866	259	69	328	14821	2923	17744	327	72	399	251	65	316
	III	1006	244	1250	167	37	204	9709	1711	11420	239	51	290	139	23	162
	I-III	2475	642	3117	426	106	532	24545	4638	29183	566	123	689	390	88	478
Hechingen	IA				700	267	967	475	26	501						
	IB	102	189	291	289	224	513	1380	445	1825	75	5	80	70	5	75
	I	102	189	291	989	491	1480	1855	471	2326	75	5	80	70	5	75
	II	1592	435	2027	329	59	388	13661	2009	15670	171	13	184	32	13	45
	III	997	333	1330	562	129	691	17589	1830	19419	499	117	616	136	13	149
	I-III	2691	957	3648	1880	679	2559	33105	4310	37415	745	135	880	238	31	269
Herb	IA	6		6		9	9	100	52	152	2		2			2
	IB	53	204	257	44	119	163	1294	447	1741	66	3	69	33	5	38
	I	59	204	263	44	128	172	1394	499	1893	68	3	71	35	5	40
	II	844	263	1107	56	10	66	22846	5215	28061	155	26	181	137	5	142
	III	778	259	1037	223	40	263	13833	2635	16468	298	43	341	229	23	252
	I-III	1681	726	2407	323	178	501	38073	8349	46422	521	72	593	401	33	434
Münsingen	IA															
	IB															
	I															
	II	026	166	822	195	21	216	5510	1130	6640	36	1	37	293	74	367
	III	234	48	282	94	24	118	10603	1884	12487	84	3	87	324	65	389
	I-III	890	214	1104	289	45	334	16113	3014	19127	120	4	124	617	139	756

Noch: Die Zahl der Obstbäume nach der Zählung im Herbst 1965  
Obstbaumbestände nach Kreisen

Kreis	Standortgruppe	Aprikosenbäume			Pflaumbäume			Walnußbäume			Obstbäume insgesamt			Beerenobst			
		ertragfähig	noch nicht ertragfähig	zusammen	ertragfähig	noch nicht ertragfähig	zusammen	ertragfähig	noch nicht ertragfähig	zusammen	ertragfähig	noch nicht ertragfähig	zusammen	Johannisbeeren		Stachelbeeren	Himbeeren (Fläche)
														rote und weiße	schwarze		
		Zahl der Sträucher															qm
40	41	42	43	44	45	46	47	48	49	50	51	52	53	54	55		
Wolffach	IA							1		1	4 328	16 124	20 452				
	IB	1		1	4	12	16	3	5	8	1 878	2 244	4 122				
	I	1		1	4	12	16	4	5	9	6 206	18 368	24 574	1 644	3 075	2 32	
	II	39	2	41	975	219	1 194	2 358	601	2 959	138 580	490 69	187 649	6 614	3 405	1 219	1 467
	III	28	6	34	2 715	729	3 444	354	131	485	23 845	68 91	30 736	18 629	7 471	5 443	7 790
I-III	68	8	76	3 694	960	4 654	2 716	737	3 453	168 631	74 328	242 959	26 887	13 951	6 894	9 257	
Regierungsbezirk Südwürttemberg - Hohenzollern																	
Landkreis Balingen	IA							1		1	1 039	482	1 521				
	IB				2	2	4	2		2	2 351	533	2 884				
	I				2	2	4	3		3	3 390	1 015	4 405	151	6 702	46	7 266
	II	3	1	4	26	6	32	410	230	640	139 103	30 598	169 701	8 716	8 175	2 073	2 977
	III	17	3	20	227	103	330	470	164	634	102 803	18 409	121 212	46 897	31 599	18 066	13 898
I-III	20	4	24	255	111	366	883	394	1 277	245 296	50 022	295 318	55 764	46 476	20 185	24 141	
Biberach	IA								3	3	3 724	5 505	9 229				
	IB				12		12	20		20	12 892	3 896	16 788				
	I				12		12	20	3	23	16 616	9 401	26 017	11 905	13 683	343	893
	II				28	2	30	216	114	330	101 525	14 089	115 614	1 191	6 982	1 949	7 385
	III	59	13	72	342	149	491	622	169	791	136 523	21 093	157 616	60 849	25 389	18 136	32 298
I-III	59	13	72	382	151	533	858	286	1 144	254 664	44 583	299 247	73 945	46 054	20 428	40 576	
Calw	IA	1		1	5		5				7 076	1 538	8 614				
	IB				78	4	82	2	1	3	5 997	2 647	8 644				
	I	1		1	83	4	87	2	1	3	13 073	4 185	17 258	167	5 673	68	254
	II	9	2	11	1 839	367	2 206	1 535	405	1 940	263 415	49 651	313 066	13 423	22 999	3 718	7 132
	III	50	12	62	3 766	720	4 486	1 710	285	1 995	149 337	25 464	174 801	50 787	37 914	22 271	23 541
I-III	60	14	74	5 688	1 091	6 779	3 247	691	3 938	425 825	79 300	505 125	64 377	66 586	26 057	30 927	
Ebingen	IA	2		2	2	1	3				37 917	19 977	57 894				
	IB				2		2	3	1	4	9 086	3 238	12 324				
	I	2		2	4	1	5	3	1	4	47 003	23 215	70 218	990	9 289	219	3 344
	II				15		15	155	39	194	121 789	23 053	144 842	5 130	5 468	1 023	2 140
	III	31	2	33	120	21	141	327	98	425	66 699	12 724	79 423	29 360	13 578	9 176	8 556
I-III	33	2	35	139	22	161	485	138	623	235 491	58 992	294 483	35 480	28 335	10 418	14 040	
Freudenstadt	IA										120	120					
	IB										501	17	518				
	I										501	137	638	6	1 847		
	II	2	3	5	31	4	35	235	67	302	96 868	19 266	116 134	29 803	11 666	9 573	3 435
	III	8	10	18	47	13	60	251	70	321	49 171	9 302	58 473	32 736	12 138	8 446	12 045
I-III	10	13	23	78	17	95	486	137	623	146 540	28 705	175 245	62 545	25 651	18 019	15 480	
Hechingen	IA									1 990	1 133	3 123					
	IB				13	9	22	36	3	39	10 547	4 468	15 015				
	I				13	9	22	36	3	39	12 537	5 601	18 138	1 321	2 942	262	822
	II				10	12	22	269	101	370	96 215	17 583	113 798	2 066	2 795	625	946
	III	2	25	27	285	96	381	454	107	561	56 281	10 341	66 622	30 925	10 137	8 862	8 534
I-III	2	25	27	308	117	425	759	211	970	165 033	33 525	198 558	34 312	15 874	9 749	10 302	
Horb	IA				5		5	12	6	18	3 855	2 358	6 213				
	IB	1		1	3	22	25	16	7	23	7 441	5 088	12 529				
	I	1		1	8	22	30	28	13	41	11 296	7 446	18 742	1 264	8 425	152	3 591
	II		3	3	53	19	72	452	104	556	140 800	28 880	169 680	3 829	16 145	763	2 323
	III	5	3	8	426	94	520	659	116	775	48 786	8 915	57 701	27 746	17 408	7 679	11 954
I-III	6	6	12	487	135	622	1 139	233	1 372	200 882	45 241	246 123	32 839	41 978	8 594	17 868	
Münsingen	IA																
	IB																
	I																
	II	1		1	2		2	31	10	41	57 830	11 678	69 508	12 164	5 793	3 144	3 230
	III	2	3	5	4	2	6	61	23	84	46 287	8 330	54 617	40 267	16 564	12 037	10 943
I-III	3	3	6	6	2	8	92	33	125	104 117	20 208	124 325	52 431	22 357	15 181	14 173	

# Noch: Die Zahl der Obstbäume nach der Zählung im Herbst 1965

## Obstbaumbestände nach Kreisen

Kreis	Standort- gruppe	Intensiv- anlagen	Apfelbäume												
			Anzahl	Hoch- und Halbstämme			Viertelstämme und Buschbäume			Spindelbüsche, Spindeln, Spaliere (alle Formen)			insgesamt		
				ertragfähig	noch nicht ertragfähig	zusammen	ertragfähig	noch nicht ertragfähig	zusammen	ertragfähig	noch nicht ertragfähig	zusammen	ertragfähig	noch nicht ertragfähig	zusammen
				1	2	3	4	5	6	7	8	9	10	11	12
Havensburg	IA	528	41349	12725	54074	155094	151229	306323	1654	1152	2806	198097	165106	363203	
	IB		13371	3083	16454	31764	21183	52947	649	84	733	45784	24350	70134	
	I		54720	15808	70528	186858	172412	359270	2303	1236	3539	243881	189456	433337	
	II		157311	21656	178967	9234	8093	17327	163	1	164	166708	29750	196458	
	III		33698	6465	40163	10315	4021	14336	1058	348	1406	45071	10834	55905	
	I-III		245729	43929	289658	206407	184526	390933	3524	1585	5109	455660	230040	685700	
Heutlingen	IA	32	4949	2006	6955	9807	125	9932	420	6	426	15176	2137	17313	
	IB		2094	1294	3388	2569	505	3074	90	133	223	4753	1932	6685	
	I		7043	3300	10343	12376	630	13006	510	139	649	19929	4069	23998	
	II		203549	52031	255580	11527	3857	15384	1841	425	2266	216917	56313	273230	
	III		35567	5212	40779	17183	3835	21018	4813	827	5640	57563	9874	67437	
	I-III		246159	60543	306702	41086	8322	49408	7164	1391	8555	294409	70256	364665	
Rottweil	IA	7	105	5	110	140		140	8		8	253	5	258	
	IB		1619	222	1841	699	186	885	1		1	2319	408	2727	
	I		1724	227	1951	839	186	1025	9		9	2572	413	2985	
	II		38559	5384	43943	3514	531	4045	233	114	347	42306	6029	48335	
	III		57798	8519	66317	9520	2152	11672	1276	309	1585	68594	10980	79574	
	I-III		98081	14130	112211	13873	2869	16742	1518	423	1941	113472	17422	130894	
Saulgau	IA	192	10876	6771	17647	6369	9520	15889		5	5	17245	16296	33541	
	IB		7316	2198	9514	1518	1406	2924	3		3	8837	3604	12441	
	I		48192	8969	27161	7887	10926	18813	3	5	8	26082	19900	45982	
	II		111850	12894	124744	1763	2257	4020	73	13	86	113686	15164	128850	
	III		33853	4397	38250	4750	1634	6384	434	185	619	39037	6216	45253	
	I-III		163895	26260	190155	14400	14817	29217	510	203	713	178805	41280	220085	
Sigaringen	IA	20	1138	316	1454	5203	18	5221		73	73	6341	407	6748	
	IB		2714	457	3171	5296	753	6049		51	51	8010	1261	9271	
	I		3852	773	4625	10499	771	11270		124	124	14351	1668	16019	
	II		40765	4646	45411	925	344	1269	300	26	326	41990	5016	47006	
	III		20780	2826	23606	3576	1092	4668	527	79	606	24883	3997	28880	
	I-III		65397	8245	73642	15000	2207	17207	827	229	1056	81224	10681	91905	
Tettleng	IA	1409	78851	55182	134033	185313	233153	418466	7051	4473	11524	271215	292808	564023	
	IB		22647	6045	28692	47758	35547	83305	3028	1087	4115	73433	42679	116112	
	I		101498	61227	162725	233071	268700	501771	10079	5560	15639	344648	335487	680135	
	II		165245	45069	210314	14631	21160	35791	411	115	526	180287	66344	246631	
	III		9698	2314	12012	6602	2994	9596	1893	515	2408	18193	5823	24016	
	I-III		276441	108610	385051	254304	292854	547158	12383	6190	18573	543128	407654	950782	
Tubingen	IA	70	3812	3907	7719	5650	801	6451	229	64	293	9691	4772	14463	
	IB		3848	1172	5020	3724	1099	4823	1906	737	2643	9478	3008	12486	
	I		7660	5079	12739	9374	1900	11274	2135	801	2936	19169	7780	26949	
	II		200474	39121	239595	4865	2533	7398	1125	466	1591	206464	42120	248584	
	III		28674	4384	33058	10745	3639	14384	4088	1116	5204	43507	9139	52646	
	I-III		236808	48584	285392	24984	8072	33056	7348	2383	9731	269140	59039	328179	
Tuttlingen	IA	8	627	32	659	5		5	30		30	662	32	694	
	IB		2506	360	2866	950	25	975	12	6	18	3468	391	3859	
	I		3133	392	3525	955	25	980	42	6	48	4130	423	4553	
	II		32871	3565	36436	2303	206	2509	64	4	68	35238	3775	39013	
	III		22860	3067	25927	5438	900	6338	582	90	672	28880	4057	32937	
	I-III		58864	7024	65888	8696	1131	9827	688	100	788	68248	8255	76503	
Wangen	IA	25	439	65	504	6962	2836	9798				7401	2901	10302	
	IB		187		187	785	40	825				972	40	1012	
	I		626	65	691	7747	2876	10623				8373	2941	11314	
	II		60396	13294	73690	1675	229	1904	166	11	177	62237	13534	75771	
	III		11639	2149	13788	3270	992	4262	534	103	637	15443	3244	18687	
	I-III		72661	15508	88169	12692	4097	16789	700	114	814	86053	19719	105772	



## Noch: Die Zahl der Obstbäume nach der Zählung im Herbst 1965 Obstbaumbestände nach Kreisen

Kreis	Standort- gruppe	Intensiv- anlagen Anzahl	Birnbäume											
			Hoch- und Halbstämme			Viertelstämme und Buschbäume			Spindeln, Spaliere (alle Formen)			insgesamt		
			ertragfähig	noch nicht ertragfähig	zusammen	ertragfähig	noch nicht ertragfähig	zusammen	ertragfähig	noch nicht ertragfähig	zusammen	ertragfähig	noch nicht ertragfähig	zusammen
			13	14	15	16	17	18	19	20	21	22	23	24
Ravensburg	IA	9	921	90	1011	3583	1682	5265	136	19	155	4640	1791	6431
	IB		2646	485	3131	4548	3293	7841	85	3	88	7279	3781	11060
	I		3567	575	4142	8131	4975	13106	221	22	243	11919	5572	17491
	II		31676	4649	36325	908	624	1532	445	43	488	33029	5316	38345
	III		7907	1182	9089	4819	897	5716	3938	303	4241	16664	2382	19046
	I-III		43150	6406	49556	13858	6496	20354	4604	368	4972	61612	13270	74882
Heutlingen	IA	1	29	4	33	365	72	437				394	76	470
	IB		303	235	538	520	153	673	161	13	174	984	401	1385
	I		332	239	571	885	225	1110	161	13	174	1378	477	1855
	II		55528	9212	64740	4338	1168	5506	1705	155	1860	61571	10535	72106
	III		16661	1822	18483	11696	2102	13798	9844	1008	10852	38201	4932	43133
	I-III		72521	11273	83794	16919	3495	20414	11710	1176	12886	101150	15944	117094
Rottweil	IA		2		2							2		2
	IB		266	51	317	69	21	90	2		2	337	72	409
	I		268	51	319	69	21	90	2		2	339	72	411
	II		9213	940	10153	833	166	999	666	109	775	10712	1215	11927
	III		12287	1625	13912	2759	828	3587	1981	253	2234	17027	2706	19733
	I-III		21768	2616	24384	3661	1015	4676	2649	362	3011	28078	3993	32071
Saulgau	IA	1	133	147	280	326	134	460	6	935	941	465	1216	1681
	IB		1361	539	1900	133	504	637	2		2	1496	1043	2539
	I		1494	686	2180	459	638	1097	8	935	943	1961	2259	4220
	II		22229	1539	23768	1057	261	1318	196	62	258	23482	1862	25344
	III		8854	885	9739	906	382	1288	1168	175	1343	10928	1442	12370
	I-III		32577	3110	35687	2422	1281	3703	1372	1172	2544	36371	5563	41934
Sigmaringen	IA		41	10	51	150	13	163				191	23	214
	IB		585	135	720	620	54	674	31	26	57	1236	215	1451
	I		626	145	771	770	67	837	31	26	57	1427	238	1665
	II		13041	1376	14417	395	97	492	61	1	62	13497	1474	14971
	III		7083	572	7655	714	211	925	821	30	851	8618	813	9431
	I-III		20750	2093	22843	1879	375	2254	913	57	970	23542	2525	26067
Tuttlingen	IA	37	1888	336	2224	2727	2492	5219	3985	537	4522	8600	3365	11965
	IB		3250	1143	4393	8178	5563	13741	7107	382	2489	13535	7088	20623
	I		5138	1479	6617	10905	8055	18960	6092	919	7011	22135	10453	32588
	II		30643	6735	37378	2891	2318	5209	2143	367	2510	35677	9420	45097
	III		5934	603	6537	4783	882	5665	6477	624	7101	17194	2109	19303
	I-III		41715	8817	50532	18579	11255	29834	14712	1910	16622	75006	21982	96988
Tübingen	IA		136	174	310	167	6	173				303	180	483
	IB		653	43	696	1026	133	1159	1218	199	1417	2897	375	3272
	I		789	217	1006	1193	139	1332	1218	199	1417	3200	555	3755
	II		55047	8453	63500	1740	946	2686	937	251	1188	57724	9650	67374
	III		12906	1600	14506	7018	2155	9173	5473	1182	6655	23397	4937	30334
	I-III		68742	10270	79012	9951	3240	13191	7628	1632	9260	86321	15142	101463
Tuttlingen	IA		7	1	8				2		2	9	1	10
	IB		333	34	367	29	20	49	220		220	382	54	636
	I		340	35	375	29	20	49	222		222	591	55	646
	II		8440	775	9215	349	89	438	39		39	8828	864	9692
	III		5762	778	6540	1517	276	1793	1597	114	1711	8876	1168	10044
	I-III		14542	1588	16130	1895	385	2280	1858	114	1972	18295	2087	20382
Wangen	IA		3	19	22	50		50				53	19	72
	IB		115		115	25	30	55	53		53	193	30	223
	I		118	19	137	75	30	105	53		53	246	49	295
	II		19153	2591	21744	255	85	340	483	14	497	19891	2690	22581
	III		3706	583	4289	936	291	1227	2112	132	2244	6754	1006	7760
	I-III		22977	3193	26170	1266	406	1672	2648	146	2794	26891	3745	30636

# Noch: Die Zahl der Obstbäume nach der Zählung im Herbst 1965

## Obstbaumbestände nach Kreisen

Kreis	Stand- ort- gruppe	Südkirschbäume			Sauer- und Halbsauerkirschbäume, Weichseln			Pflaumen- und Zwetschgenbäume			Mirabellenbäume			Reneklodenbäume		
		ertragfähig	noch nicht ertragfähig	zusammen	ertragfähig	noch nicht ertragfähig	zusammen	ertragfähig	noch nicht ertragfähig	zusammen	ertragfähig	noch nicht ertragfähig	zusammen	ertragfähig	noch nicht ertragfähig	zusammen
		25	26	27	28	29	30	31	32	33	34	35	36	37	38	39
Navensburg	IA	459	792	1251	635		635	1266		1266	52	1	53	9	2	11
	IB	1144	1338	2452	1073	273	1346	3032	1460	4492	179	28	207	59	34	93
	I	1573	2130	3703	1708	273	1981	4298	1460	5758	231	29	260	68	36	104
	II	4486	2353	6839	395	47	442	13860	2423	16283	313	8	321	528	34	562
	III	1759	394	2153	786	100	886	7958	898	8856	502	17	519	575	37	612
	I-III	7818	4877	12695	2889	420	3309	26116	4781	30897	1046	54	1100	1171	107	1278
Noutlingen	IA	222	205	427	1211	726	1937	487	95	582	15	1	16	1	1	2
	IB	449	524	973	930	157	1087	634	236	870	139	34	170	38	11	49
	I	671	729	1400	2141	883	3024	1121	331	1452	154	32	186	39	12	51
	II	22423	8898	31321	5039	969	6008	68808	13270	82078	1322	93	1415	1078	91	1169
	III	4037	953	4990	4785	681	5466	41076	4018	45094	1076	54	1130	1433	134	1567
	I-III	27131	10580	37711	11965	2533	14498	111005	17619	128624	2552	179	2731	2550	237	2787
Rottweil	IA							1		1						
	IB	15	4	19	58	2	60	323	66	389	14	4	18	25	2	27
	I	15	4	19	58	2	60	324	66	390	14	4	18	25	2	27
	II	1279	300	1579	755	106	861	8353	1270	9623	292	156	448	490	87	577
	III	1535	299	1834	1097	218	1315	22235	2739	24974	785	154	939	793	175	968
	I-III	2829	603	3432	1910	326	2236	30912	4075	34987	1091	314	1405	1308	264	1572
Saulgau	IA	19	1	20	30	5	35	77	67	144	6	17	23	13	2	15
	IB	54	4	58	6	1	7	988	122	1110	53	60	113	36	4	40
	I	73	5	78	36	6	42	1065	189	1254	59	77	136	49	6	55
	II	195	58	253	120	33	153	7592	1275	8867	85	26	111	207	6	213
	III	226	70	296	345	70	415	9507	998	10505	320	20	340	408	54	462
	I-III	494	133	627	501	109	610	18164	2462	20626	464	123	587	664	66	730
Sigmaringen	IA	27	18	45	1		1	82		82		3	3			
	IB	173	37	210	117	22	139	340	243	583	57	26	83	10	2	12
	I	200	55	255	118	22	140	422	243	665	57	29	86	10	2	12
	II	425	67	492	78	19	97	3579	312	3891	40	3	43	36		36
	III	348	30	378	660	148	808	6991	543	7534	228	7	235	137		137
	I-III	973	152	1125	856	189	1045	10992	1098	12090	325	39	364	183	2	185
Tettng	IA	1137	1237	2374	2116	1164	3280	1507	269	1776	80	3	83	28	1	29
	IB	3704	3805	7509	6913	2363	9276	3522	814	4336	246	21	267	76	4	80
	I	4841	5042	9883	9029	3527	12556	4029	1083	6112	326	24	350	104	5	109
	II	17339	10109	27448	3137	1000	4137	13623	3273	16896	255	32	287	166	15	181
	III	1736	440	2176	823	91	914	5170	622	5792	647	41	688	421	27	448
	I-III	23916	15591	39507	12989	4618	17607	23822	4978	28800	1228	97	1325	691	47	738
Tübingen	IA	32	612	644	3		3	467	550	1017		3	3			
	IB	112	60	172	90	363	453	1524	223	1747	30	5	35	18	1	19
	I	144	672	816	93	363	456	1991	773	2764	30	8	38	18	1	19
	II	15204	4529	19733	1087	377	1464	59566	11720	71286	653	112	765	569	45	614
	III	2502	517	3019	1889	333	2222	34396	4882	39278	1044	112	1156	884	104	988
	I-III	17850	5718	23568	3069	1073	4142	95953	17375	113328	1727	232	1959	1471	150	1621
Tuttlingen	IA				4		4	8		8						
	IB	38	9	47	8		8	570	33	603	9	1	10	41	7	48
	I	38	9	47	12		12	578	33	611	9	1	10	41	7	48
	II	478	69	547	71	17	88	7110	825	7935	236	12	248	414	8	422
	III	713	249	962	772	168	940	18049	1844	19893	581	78	659	1559	123	1682
	I-III	1229	327	1556	855	185	1040	22737	2702	28439	826	91	917	2014	138	2152
Wangen	IA					400	400	7		7						
	IB	5		5				110		110						
	I	5		5		400	400	117		117						
	II	457	100	557	50	4	54	6022	1088	7110	137	7	144	83	17	100
	III	213	73	286	772	40	812	3157	377	3534	201	6	207	190	16	206
	I-III	675	173	848	822	444	1266	9296	1465	10761	338	13	351	273	33	306

Noch: Die Zahl der Obstbäume nach der Zählung im Herbst 1965  
Obstbaumbestände nach Kreisen

Kreis	Stand-ort-gruppe	Aprikosenbäume			Pflirsichbäume			Walnußbäume			Obstbäume insgesamt			Beerenobst			
		ertrag-fähig	noch nicht ertrag-fähig	zusammen	ertragfähig	noch nicht ertragfähig	zusammen	ertragfähig	noch nicht ertragfähig	zusammen	ertragfähig	noch nicht ertragfähig	zusammen	Johannisbeeren		Stachel-beeren	Himbeeren (Fläche)
														rote und weiße	schwarze		
		Zahl der Sträucher															qm
40	41	42	43	44	45	46	47	48	49	50	51	52	53	54	55		
Havensburg	IA	2		2	22	10	32	30	2	32	205212	167704	372916				
	IB	7		7	149	3	152	86	23	109	58762	31290	90052				
	I	9		9	171	13	184	116	25	141	263974	198994	462968	3246	22311	317	2024
	II	19	4	23	264	33	297	1498	327	1825	221100	40295	261395	12661	22923	1943	5026
	III	334	40	374	1693	149	1842	785	122	907	76127	14973	91100	30002	28480	6956	14719
	I-III	362	44	406	2128	195	2323	2399	474	2873	561201	254262	815463	45909	73714	9216	21769
Heutlingen	IA				11		11			395	395	17517	3636	21153			
	IB	11	3	14	133	52	185	3	9	12	8074	3356	11430				
	I	11	3	14	144	52	196	3	404	407	25591	6992	32583	1079	6447	344	336
	II	126	9	135	4253	673	4926	3183	1272	4455	384720	92123	476843	32452	100751	12076	20351
	III	304	82	386	5186	759	5945	1077	171	1248	154738	21658	176396	46975	56014	21984	18419
	I-III	441	94	535	9583	1484	11067	4263	1847	6110	565049	120773	685822	80506	163212	34404	39106
Hottweil	IA										256	5	261				
	IB							2		2	3093	558	3651				
	I							2		2	3349	563	3912	460	2185	126	492
	II				45	33	78	126	26	152	64358	9222	73580	17554	5925	6826	5013
	III	12	4	16	505	109	614	275	41	316	112858	17425	130283	65656	32419	18173	25233
	I-III	12	4	16	530	142	692	403	67	470	180565	27210	207775	83670	40529	25125	30738
Saulgau	IA							11	4	15	17866	17608	35474				
	IB							23		23	11493	4838	16331				
	I							34	4	38	29359	22446	51805	1486	3130	373	888
	II	1	1	2	20		20	286	58	344	145674	18483	164157	8069	5474	1763	3340
	III	5	1	6	86	23	109	372	65	437	61234	8959	70193	38994	16680	10954	20101
	I-III	6	2	8	106	23	129	692	127	819	236267	49888	286155	48549	25284	13090	24329
Sigmaringen	IA							4	1	5	6646	452	7098				
	IB		2	2	1		1	16		16	9960	1808	11768				
	I		2	2	1		1	20	1	21	16606	2260	18866	203	3574	115	231
	II	3		3	1		1	209	59	268	59858	6950	66808	4799	2222	1322	619
	III	41	2	43	51	3	54	107	16	123	42064	5559	47623	27290	9578	7420	6057
	I-III	44	4	48	53	3	56	336	76	412	118528	14769	133297	32292	15374	8857	6907
Tettleng	IA	3		3	21	8	29	157	4	161	284864	298859	583723				
	IB	10		10	94	159	253	92	18	110	101625	56951	158576				
	I	13		13	115	167	282	249	22	271	386489	350810	742299	11686	54403	1185	2485
	II	40	2	42	255	46	301	1300	185	1485	252079	90426	342505	18982	26135	864	3808
	III	460	84	544	2005	251	2256	729	60	789	47378	9548	56926	17423	13002	6575	10444
	I-III	513	86	599	2375	464	2839	2278	267	2545	685946	455784	1141730	48091	93540	8624	16737
Tübingen	IA				2		2				10498	6117	16615				
	IB	2	2	4	185	155	340	28	23	51	14364	4215	18579				
	I	2	2	4	187	155	342	28	23	51	24862	10332	35194	2644	7261	493	3684
	II	40	2	42	1720	266	1986	1539	469	2008	344566	69290	413856	33769	33549	6886	11480
	III	164	14	178	3007	427	3434	1460	251	1711	114250	20716	134966	26227	24486	12121	21857
	I-III	206	18	224	4914	848	5762	3027	743	3770	483678	100338	584016	62640	65296	19500	37021
Tuttlingen	IA				8	6	14				691	39	730				
	IB							4		4	4720	495	5215				
	I				8	6	14	4		4	5411	534	5945	191	177	55	137
	II		3	3	1		1	88	24	112	52464	5597	58061	6924	2827	1784	2019
	III	13		13	88	15	103	58	23	81	59589	7725	67314	44366	21967	16479	19188
	I-III	13	3	16	97	21	118	150	47	197	117464	13856	131320	51481	24971	18318	21344
Wangen	IA							4	4		7461	3324	10785				
	IB										1280	70	1350				
	I							4	4		8741	3394	12135	100	4980		
	II	5		5	9	1	10	693	224	917	89584	17665	107249	11700	5095	1107	2966
	III	2	3	5	90	26	116	171	12	183	26993	4803	31796	39562	12948	7266	17866
	I-III	7	3	10	99	27	126	864	240	1104	125318	25862	151180	51362	23023	8373	20832

# Die Zahl der Obstbäume nach der Zählung im Herbst 1965

## Obstbaumbestände nach Gemeinden

Gemeinde	Apfelbäume									Birnbäume								
	Hoch- und Halbstämme		Viertelstämme und Buschbäume		Spindelbüsche, Spindeln, Spaliere (alle Formen)		insgesamt			Hoch- und Halbstämme		Viertelstämme und Buschbäume		Spindeln, Spaliere (alle Formen)		insgesamt		
	ertrag-fähig	noch nicht ertrag-fähig	ertrag-fähig	noch nicht ertrag-fähig	ertrag-fähig	noch nicht ertrag-fähig	ertragfähig	noch nicht ertragfähig	zusammen	ertrag-fähig	noch nicht ertrag-fähig	ertrag-fähig	noch nicht ertrag-fähig	ertrag-fähig	noch nicht ertrag-fähig	ertragfähig	noch nicht ertragfähig	zusammen
	1	2	3	4	5	6	7	8	9	10	11	12	13	14	15	16	17	18

### Regierungsbezirk Nordwürttemberg

#### Stadtkreis Stuttgart

Stuttgart, Stadt	11 562	1 025	14 302	1 724	5 987	1 132	31 351	3 931	35 782	14 398	9 67	9 926	1 722	11 345	1 193	35 669	3 882	39 551
Bad Cannstatt	17 153	1 463	10 755	3 435	4 437	9 35	23 395	2 833	34 223	10 647	3 80	9 070	9 12	3 373	4 00	23 090	1 692	24 782
Birkach	2 981	336	1 495	1 42	4 14	41	4 390	5 19	5 409	9 80	44	3 17	25	5 56	15	1 853	84	1 937
Botnang	5 353	1 87	1 468	1 31	5 63	88	7 384	4 06	7 790	1 999	53	5 37	42	7 57	88	3 293	183	3 476
Degerloch	3 755	2 15	3 219	4 46	1 534	2 18	6 508	8 79	9 387	2 583	1 65	1 329	1 51	1 562	1 58	5 474	4 74	5 948
Feuerbach	12 802	1 769	1 726	1 127	6 87	2 08	19 215	3 104	18 319	4 949	4 65	1 175	2 42	8 51	8 4	6 975	7 91	7 766
Hedelfingen	3 355	65	2 542	4 79	3 97	1 18	6 294	6 62	6 956	9 34	15	1 433	1 11	3 15	15	2 682	1 41	2 823
Heumaden	2 110	2 71	1 339	3 88	1 20	17	3 569	6 76	4 245	9 32	1 38	3 18	1 05	1 49	3	1 399	2 46	1 645
Hofen	2 271	5 90	1 435	8 71	6 35	1 23	4 341	1 584	5 925	1 288	1 02	5 95	5 6	6 15	4 4	2 498	2 02	2 700
Kaltental	2 195	1 50	1 285	2 41	1 42	1 11	3 622	5 02	4 124	6 34	4 4	4 95	2 5	2 49	1	1 378	7 0	1 448
Möhringen	7 466	1 205	3 377	2 165	9 06	9 7	11 749	3 467	15 216	4 212	5 01	1 298	1 99	1 653	8 0	7 163	7 80	7 943
Mühlhausen	1 775	1 92	6 72	6 00	3 90	8 0	2 837	8 72	3 709	5 84	1 1	2 53	1 61	3 25	7 6	1 162	2 48	1 410
Minster	2 662	4 45	2 118	5 26	5 16	1 03	5 296	1 074	6 370	2 020	9 7	1 766	1 40	1 85	3 971	2 37	4 208	
Obertürkheim	1 104	1 28	9 66	4 15	7 5	2	2 145	5 45	2 690	7 06	3 2	2 76	4 5	5 7	1 039	7 7	1 116	
Plieningen	7 807	8 15	2 166	4 46	1 733		11 706	1 261	12 967	8 04	4 4	5 27	1 00	1 75	1 506	1 44	1 650	
Riedenberg	1 589	9 7	8 23	1 82	6 9	9	2 481	2 88	2 769	5 11	2 3	3 22	2 2	9 4	4	9 27	4 9	9 76
Rohracker	3 072	1 57	1 087	1 32	6 71	1 20	4 830	4 09	5 239	9 33	2 8	1 65	9	5 27	5 2	1 625	8 9	1 714
Rotenberg	1 854	2 13	8 81	2 66	3 07	9 4	3 042	5 73	3 615	1 157	1 57	8 71	2 00	1 35	3 2	2 163	3 89	2 552
Sillenbuch	2 316	2 95	1 663	2 29	1 087	2 38	5 066	7 62	5 828	1 047	6 5	5 91	4 5	1 183	1 05	2 821	2 15	3 036
Stammheim	5 695	6 24	1 351	1 32	4 06	2 57	7 452	1 013	8 465	2 410	1 21	5 83	2 2	4 54		3 447	1 43	3 590
Uhlbach	4 422	3 77	4 061	7 96	1 300	2 43	9 783	1 416	11 199	1 871	1 27	7 89	2 07	4 29	2 3	3 089	3 57	3 446
Untertürkheim	2 891	1 40	3 522	1 49	1 277	6 3	7 690	3 52	8 042	4 423	1 06	4 094	2 16	1 572	1 06	10 089	4 28	10 517
Vaihingen	12 086	1 137	3 947	5 41	1 689	5 06	17 722	2 184	19 906	6 888	4 96	2 890	3 88	4 361	5 04	14 139	1 388	15 527
Wangen	2 528	3 23	2 046	5 93	2 61	3 32	4 835	1 248	6 083	2 963	2 70	1 368	2 85	3 48	1 25	4 679	6 80	5 359
Weilimdorf	9 398	4 24	7 721	1 732	4 926	2 019	22 045	4 175	26 220	3 504	9 4	2 985	1 83	2 606	2 95	9 095	5 72	9 667
Zasenhausen	1 880	4 25	2 2	3	1 05	7	2 007	4 35	2 442	1 127	1 39	2 15	3	2 0	5	1 362	1 47	1 509
Zuffenhausen	5 501	3 02	2 986	1 070	1 086	8 8	9 573	1 460	11 033	5 026	1 05	1 894	9 1	2 394	6 7	9 314	2 63	9 577

#### Stadtkreis Heilbronn

Heilbronn, Stadt	18 166	2 729	21 929	3 256	2 996	5 71	43 091	6 556	49 647	10 435	6 68	5 338	9 92	3 351	2 55	19 324	1 915	21 239
------------------	--------	-------	--------	-------	-------	------	--------	-------	--------	--------	------	-------	------	-------	------	--------	-------	--------

#### Stadtkreis Ulm

Ulm, Stadt	21 004	1 783	9 415	2 339	2 527	1 256	32 946	5 378	38 324	5 534	5 23	2 058	5 77	1 540	3 00	9 132	1 400	10 532
------------	--------	-------	-------	-------	-------	-------	--------	-------	--------	-------	------	-------	------	-------	------	-------	-------	--------

#### Landkreis Aalen

Aalen, Stadt	7 035	1 206	6 118	2 150	5 52	2 15	13 705	3 571	17 276	3 591	4 65	3 761	1 029	1 231	2 33	8 583	1 727	10 310
Abtsgmünd	3 551	8 21	6 90	3 91	1 9		4 260	1 212	5 472	6 22	1 44	3 69	1 56	2 41	1 1	1 232	3 11	1 543
Adelmannsfelden	3 446	1 754	1 71	2 19	1 2	6	3 629	1 979	5 608	1 163	3 99	1 31	1 14	1 46	3 5	1 440	5 48	1 988
Aufhausen	6 94	4 52	1		1		6 96	4 52	1 148	1 24	2 7			2		1 26	2 7	1 53
Baidern	1 731	1 68					1 731	1 68	1 899	4 37	2 4			4		4 41	2 4	4 65
Benzenzimmern	7 14	4 5					7 14	4 5	7 59	1 80	2 4				1 0	1 80	3 4	2 14
Bopfingen, Stadt	2 518	3 74	1 711	4 65	6 93	2 5	4 922	8 64	5 786	9 14	1 19	4 63	1 58	2 52	2 1	1 629	2 98	1 927
Dalkingen	6 16	1 25	1 32	2 38			7 48	3 63	1 111	2 85	5 5	2 8	6 4			3 13	1 19	4 32
Dewangen	3 662	6 21	4 84	2 09		1 5	4 161	8 35	4 996	1 420	4 5	1 81	3 2	6 5	5	1 666	8 2	1 748
Dirgenheim	3 92	2 62			2 3	2 6	4 15	2 88	7 03	1 91	4 3			1 1	1 2	2 02	5 5	2 57
Dorfwerkingen	5 70	2 46					5 70	2 46	8 16	2 46	6 3					2 46	6 3	3 09
Ebnat	5 20	2 4	6	5 6			5 26	8 0	6 06	2 19	1 6	3	2 8	2		2 24	4 4	2 68
Eichingen auf dem Hirtsfeld	4 37	2 20					4 37	2 20	6 57	1 33	2 8					1 33	2 8	1 61
Ellenberg	1 751	4 87	1 02	2 05	1 00	9 1	1 953	7 83	2 736	7 54	2 75	4 9	4 3	4 1	1 0	8 44	3 28	1 172
Ellwangen (Jungst), Stadt	3 276	4 13	2 361	1 503	2 97	9 2	5 934	2 008	7 942	1 245	1 41	6 22	3 84	3 60	7 7	2 227	6 02	2 829
Easingen	7 027	3 51	6 99	1 00	2 59	8 1	7 985	5 32	8 517	4 436	1 36	2 63	7 1	2 26	5 5	4 925	2 62	5 187
Fachsenfeld	2 913	9 7	1 044	3 0	2 02	1 7	4 159	1 44	4 303	8 67	6	4 31	7	2 51	2	1 549	1 5	1 564
Flochberg	1 076	1 88	2 24	6 5	1 2	1 3	1 312	2 66	1 578	4 66	4 7	6 7	1 4	2 7	4	5 60	6 5	6 25
Geislingen	1 666	1 75	1 9	3			1 685	1 78	1 863	4 90	5 4					4 90	5 4	5 44
Goldburghausen	7 80	1 73	4 6	1 2	7	1	8 33	1 86	10 19	3 23	6 9	2 2	5			3 45	7 4	4 19

# Noch: Die Zahl der Obstbäume nach der Zählung im Herbst 1965

## Obstbaumbestände nach Gemeinden

Gemeinde	Subkirschbäume		Sauer- und Halbsauer- kirschbäume, Weichseln		Pflaumen- und Zwetschgenbäume		Mirabellen- bäume		Renekloden- bäume		Aprikosen- bäume		Pflirsichbäume		Walnußbäume		Obstbäume insgesamt		Beerenobst			
	ertrag- fähig	noch nicht ertrag- fähig	ertrag- fähig	noch nicht ertrag- fähig	ertrag- fähig	noch nicht ertrag- fähig	ertrag- fähig	noch nicht ertrag- fähig	ertrag- fähig	noch nicht ertrag- fähig	ertrag- fähig	noch nicht ertrag- fähig	ertrag- fähig	noch nicht ertrag- fähig	ertrag- fähig	noch nicht ertrag- fähig	ertragfahig	noch nicht ertragfahig	Johannisbeeren		Stachel- beeren	Him- beeren (Fache)
																			rote und weiße	schwarze		
	19	20	21	22	23	24	25	26	27	28	29	30	31	32	33	34	35	36	Zahl der Sträucher		39	40
																		37	38	q/m		

### Regierungsbezirk Nordwürttemberg

#### Stadtkreis Stuttgart

Stuttgart, Stadt	5852	1376	5803	1368	19783	2181	3200	520	3768	548	3187	462	17049	3076	1717	310	127379	17654	36491	30032	39149	23574	
Bad Cannstatt	1800	348	1568	421	4396	640	958	209	1026	131	140	32	4209	779	233	64	63315	10149	10131	8339	5787	6828	
Birkoch	227	24	149	2	1051	54	115	5	76	3	8		255	17	83	4	8707	712	1549	1159	594	1540	
Botnang	1338	89	374	109	3480	73	545	27	368	12	101	14	1316	67	121	17	16320	997	5678	4947	1869	3070	
Degerloch	1081	159	690	106	4428	354	444	22	422	31	193	21	1238	247	202	29	22790	2322	7504	8101	3456	4518	
Feuerbach	1152	244	458	166	2570	555	252	115	227	59	19	8	1419	692	79	12	28366	5746	6622	8866	2964	5370	
Hedelfingen	1209	149	1093	109	3157	57	182		175	1	143	12	2222	91	47	9	17204	1231	9148	12533	13111	6715	
Heumaden	1291	143	256	85	1326	161	293	53	193	12	21	10	639	59	63	7	9050	1452	2653	7231	1756	22271	
Hofen	1115	103	219	24	2710	142	11					18	1100	27	240	18	12252	2100	2130	7204	863	2257	
Kallental	610	53	166	22	1345	68	50	1	37	1	14		332	23	76	7	7630	747	1446	1478	355	730	
Möhringen	959	117	427	221	2917	88	406	23	69	2	26	8	979	154	189	24	24894	4884	6035	5446	2273	4343	
Mühlhausen	276	7	131	37	633	28	4		5		21		501	33	15		5585	1225	1054	1242	438	259	
Minster	931	86	435	33	1720	52	94	3	229	55	86	9	1767	234	124	14	14653	1797	3897	5035	1346	1380	
Obertürkheim	238	57	361	75	1122	62	86	2	73	1	24	5	428	70	36		5552	894	1767	1336	357	282	
Ploeningen	145		182		899	22	101		90				116				14794	1427	1941	2463	618	420	
Riedenberg	273	12	222	3	995	25	157	2	16	3	45	9	370			46	4	5532	395	874	2504	302	2351
Wohracker	1092	121	744	34	1808	64	298	13	216	6	506	141	1142	232	103	10	12364	1119	6980	7955	2614	11942	
Rotenberg	1072	365	2214	759	2013	431	204	18	159	8	25	7	2276	497	119	24	13287	3071	19791	12649	1611	2204	
Sillenbuch	755	126	526	76	1800	136	307	24	258	17	188	26	841	181	97	13	12659	1576	5700	5983	2374	10094	
Stammheim	823	132	197	10	2335	179	57		21		17		712	18	65		15126	1495	2984	3032	603	2888	
Uhlbach	1517	381	2187	431	2486	252	138	13	57	5	43	1	2284	163	32	6	21616	3025	15034	18631	2900	6790	
Untertürkheim	1475	96	2730	204	3596	240	268	34	295	27	34	9	4663	506	129	40	40969	1936	15846	7392	2928	1830	
Vaihingen	2334	343	1087	175	7117	803	852	46	405	34	227	50	1448	291	504	76	45865	5390	10483	10998	4024	5526	
Wangen	929	294	1254	252	4169	469	387	54	115	2	522	104	3295	902	111	22	20296	4027	26718	15710	27473	18620	
Weiltendorf	2232	174	2025	295	6531	310	1082	20	629	21	76	16	1877	229	214	14	45806	5826	13337	12326	6254	4286	
Zaizenhausen	319	35	35		814	58	137		29		22		302	37	69	2	5116	714	769	1100	440	528	
Zuffenhausen	1790	166	641	106	4302	222	513	6	508	10	81	92	2528	196	143	24	29393	2545	3865	4310	2977	1781	

#### Stadtkreis Heilbronn

Heilbronn, Stadt	5058	920	2672	725	9709	638	2325	120	2077	36	179	56	10504	1542	857	178	95796	12586	16935	30586	7614	12163
------------------	------	-----	------	-----	------	-----	------	-----	------	----	-----	----	-------	------	-----	-----	-------	-------	-------	-------	------	-------

#### Stadtkreis Ulm

Ulm, Stadt	609	210	1713	282	14392	2535	1017	103	2684	262	65	13	899	282	415	169	63872	10634	29605	21853	12507	24068
------------	-----	-----	------	-----	-------	------	------	-----	------	-----	----	----	-----	-----	-----	-----	-------	-------	-------	-------	-------	-------

#### Lndkreis Anlen

Aalen, Stadt	874	168	1842	427	7112	1511	326	7	616	27	15	3	592	148	183	44	33848	7633	10814	12835	5652	2808		
Ablsgmünd	88	8	91	24	637	133	16	12	20	5			21	10	10	4	6375	1719	1675	2200	1168	208		
Adelmannsfelden	116	56	56	22	1137	234	6		4				21	36	68	23	6477	2948	1166	551	678	328		
Aufhausen	9	6	1		254	81	2		2								1090	566	401	20	74	63		
Baldern	43	3			1141	42	2										2	3391	240	151	463	27	5	
Benzenklamm					103	106												10	15	1007	200	500	100	
Bopfingen, Stadt	175	53	220	63	2056	190	167	13	145	9	3	2	70	16	70	23	9457	1531	2617	2509	1496	533		
Dalkingen	42	11			237	22							1		6		4	1351	515	191	77	51	40	
Dewangen	125	11			2209	29	19		1								90	8271	957	1208	732	447	368	
Döringenheim					431	250											20	4	1068	597	265	48	132	43
Dorfwerkingen					335	70	32	7									4	2	1187	388	521	43	212	
Ebnst	17	3			250	5											1		1018	132	308	50	78	10
Ellchingen auf dem Hartstein					101	38													671	286	257	220	130	
Ellchingen	126	37	13	14	566	142			17	3			4				25	2	3548	1309	521	127	406	109
Ellwangen (Jagt), Stadt	235	89	179	112	2096	321	51	6	43	7	9	1	126	74	52	7	10982	3227	5443	2099	2848	2633		
Eesingen	223	20	139	15	4195	146	32	5	73	8		2	17	6	130	12	17719	1008	2227	2529	576	269		
Fachsenfeld	177	1	12		1850	20	3						20				39	1	3847	182	1234	677	429	99
Flochberg	57	13	18	7	1281	71	42	5	126	12				13	8	43	13	3452	460	955	340	284	255	
Geslingen	17				373	68	2							1					2581	300	411	46	336	
Goldburghausen	8	2	11	2	580	195	8	1	14	1							26	14	1825	475	603	1260	217	29

# Die Zahl der Obstbäume nach der Zählung im Herbst 1965

## Obstbaumbestände nach Gemeinden

Gemeinde	Apfelbäume									Birnbäume								
	Hoch- und Halbstämme		Viertelstämme und Buschbäume		Spindelbusche, Spindeln, Spähere (alle Formen)		insgesamt			Hoch- und Halbstämme		Viertelstämme und Buschbäume		Spindeln, Spähere (alle Formen)		insgesamt		
	ertrag-fähig	noch nicht ertrag-fähig	ertrag-fähig	noch nicht ertrag-fähig	ertrag-fähig	noch nicht ertrag-fähig	ertragfähig	noch nicht ertragfähig	zusammen	ertrag-fähig	noch nicht ertrag-fähig	ertrag-fähig	noch nicht ertrag-fähig	ertrag-fähig	noch nicht ertrag-fähig	ertragfähig	noch nicht ertragfähig	zusammen
	1	2	3	4	5	6	7	8	9	10	11	12	13	14	15	16	17	18
Hofen	3170	1318	764	525	121	14	4055	1857	3912	1445	371	375	212	115	18	1935	601	2536
Hohensandt	3119	489	204	76	18		3341	565	3906	581	91	101	29	48		730	120	850
Hülen	638	70	53	19			691	89	780	339	44	61				400	44	444
Huttligen	4028	1138	575	186	118	26	4721	1350	6071	1345	282	147	44	382	24	1874	350	2224
Jugetzell	3310	731	382	9	49		3741	740	4481	1187	154	274		162		1623	154	1777
Kerkingen	656	275	10	3	40	7	706	285	991	227	143			62	5	289	148	437
Kirchheim am Ries	2800	841	445	207	9	19	3254	1067	4321	1600	400	101	65	9		1710	465	2175
Küdingen	459	616	21	7			480	623	1103		113	120	17			120	130	250
Laubach	1185	345	90	184	80		1355	529	1884	435	222	45	43	65		545	265	810
Lauchheim, Stadt	1816	587	361	908		1	2177	1496	3673	1131	157	82	190	24	5	1237	352	1589
Lauterburg	359	95	7	6			366	101	467	232	58	3	3			235	61	296
Lippach	1465	187	8	1			1473	188	1661	599	76	14	1			613	77	690
Neresheim, Stadt	1739	603	28		61		1828	603	2431	196	44			21		217	44	261
Neubronn	1750	897	1244	1492		25	2994	2414	5408	380	86	12	19	7		399	105	504
Neuler	7543	862	341	421	44	6	7928	1289	9217	4515	525	92	64	81	14	4688	603	5291
Nordhausen	500	114					500	114	614	129	39					129	39	168
Oberdorf am lpf	950	384	108	271	33	25	1091	680	1771	238	151	64	114	35	21	337	286	623
Oberkochen	1408	205	667	295	182	12	2257	512	2769	480	91	164	73	347	28	991	192	1183
Obaenheia	920	368	43	10			963	378	1341	334	128	18	2			352	130	482
Pfuhlheim	2433	559	110	44	1		2544	603	3147	1160	325	63	12	20	3	1243	340	1583
Pfäumlach	1041	16	86	9			1127	25	1152	377	2	11	7	1		389	9	398
Pommertswiler	2287	795	172	60	22	1	2481	856	3337	738	161	49	11	75	7	862	179	1041
Rindelbach	2955	1215	176	140	8	10	3139	1365	4504	1106	368	98	67	56	10	1260	445	1705
Röhligen	2692	1364	292	123	41	56	3025	1543	4568	1340	592	269	134	88	57	1697	783	2480
Röttingen	1658	357	10				1668	357	2025	581	127	14				595	127	722
Rosenberg	3588	1022	308	64	18		3914	1086	5000	1918	427	192	25	135		2245	452	2697
Schloßberg	218	41	213	59	49	58	480	158	638	133	21	50	20	74	12	257	53	310
Schrezheim	1461	603	179	229	8	9	1648	841	2489	768	316	55	135	62	38	885	489	1374
Schwabsberg	2212	414	174	184	2	97	2388	695	3083	986	133	82		23		1091	133	1224
Schweindorf	561	468	1				562	468	1030	193	123					193	123	316
Stöttlen	4306	501	40		10	4	4356	505	4861	2408	354	47		41		2496	354	2850
Tannhausen	1663	235	87	78	7		1757	313	2070	821	81	83	15	32		936	96	1032
Trochtelfingen	1294	222	127	94	8	1	1429	317	1746	728	118	43	38	6	6	777	162	939
Unterkochen	3326	337	1963	503	429	228	5718	1068	6786	1176	163	677	192	352	252	2205	607	2812
Unterriffingen	556	117	9	18	2		567	135	702	313	50	1	9	2		316	59	375
Unterachneidheim	363	166	15	83			378	249	627	130	74	7		30	40	167	114	281
Unterwilflingen	777	151					777	151	928	180	43	25	7			205	50	255
Utzenmungen	838	181	221	67	9	8	1068	256	1324	129	2	10		3		142	2	144
Waldhausen	809	337	26	3			838	337	1175	282	88			3		285	88	373
Walzheim	934	154	157	55	26	3	1117	212	1329	480	69	48	26	1	8	529	103	632
Wasseralfingen, Stadt	5546	1129	2685	1340	276	61	8507	2530	11037	2588	356	1731	378	657	143	4976	877	5853
Westhausen	2459	1466	614	337	86	94	3159	1897	5056	1386	498	315	268	172	61	1873	827	2700
Würt	1250	174	207	16	16	12	1473	202	1675	490	29	120	9	16	7	626	45	671
Zipplingen	1252	500	10	60			1262	560	1822	503	267	9	19			512	286	798
Zöbingen	2050	420	50	30	80	20	2180	470	2650	750	500	30	20	40	20	820	540	1360
Landkreis Backnang																		
Affalterbach	18585	1938	300	432			18885	2370	21255	4025	68	53	20			4078	88	4166
Allmersbach am Weinberg	2227	556	15	24	29	72	2271	652	2923	500	26	32	4	18	8	550	38	588
Allmersbach im Tal	5731	1270	404	241	31	52	6166	1563	7729	692	190	94	57	32	37	818	284	1102
Altersberg	4005	717		6			4005	723	4728	1750	319	2				1752	319	2071
Althütte	3796	1897	164	260	12	1	3972	2158	6130	1566	509	117	139	46	7	1729	655	2384
Backnang, Stadt	34143	7517	7307	5742	1120	473	42570	13732	56302	3075	781	3955	893	3811	118	10841	1792	12633
Bruch	2591	848	33	31	115		2739	879	3618	369	71	25	22	24	6	418	99	517
Burgstall an der Mürr	4674	1767	188	1392	199	27	5061	3186	8247	460	118	47	25	91	42	598	185	783
Cottenweller	1624	1347		166			1624	1513	3137	81	113		3			81	116	197
Ebersberg	1263	577	233	85	30	20	1526	682	2208	696	93	25	10			721	103	824
Erbstetten	8783	1956	176	2292	925	2031	9884	9279	16163	539	66	76	25	14		629	91	720
Eutendorf	6139	968	53	24	56	172	6248	1164	7412	1280	49	22		3	1	1305	50	1355
Fichtenberg	5832	721	530	128	109	46	6471	895	7366	1270	142	104	31	55	31	1429	204	1633
Fornsbach	5330	1378	227	8	8		5565	1386	6951	772	134	27	2	3		802	136	938

Noch: Die Zahl der Obstbäume nach der Zählung im Herbst 1965  
Obstbaumbestände nach Gemeinden

Gemeinde	Südkirschbäume		Sauer- und Halbsauer- kirschbäume, Weichseln		Pflaumen- und Zwetschgenbäume		Mirabellen- bäume		Renekloden- bäume		Aprikosen- bäume		Pflirsichbäume		Walnußbäume		Obstbäume insgesamt		Beerenobst				
	ertrag- fähig	noch nicht ertrag- fähig	ertrag- fähig	noch nicht ertrag- fähig	ertrag- fähig	noch nicht ertrag- fähig	ertrag- fähig	noch nicht ertrag- fähig	ertrag- fähig	noch nicht ertrag- fähig	ertrag- fähig	noch nicht ertrag- fähig	ertrag- fähig	noch nicht ertrag- fähig	ertrag- fähig	noch nicht ertrag- fähig	ertragfähig	noch nicht ertragfähig	Johannisbeeren		Stachel- beeren	Him- beeren (Fische)	
																			rote und weiße	schwarze			Zahl der Sträucher
	19	20	21	22	23	24	25	26	27	28	29	30	31	32	33	34	35	36	37	38	39	40	
Hofen	127	129	68	60	1019	1033	54	34	70	26		4	60	74	39	62	9427	3930	2163	1542	637	1091	
Hohensfeld	59	13	155	37	723	120	70	11	61	14			16	4	27	20	2182	909	572	282	252	1005	
Hülen	47	3			307	65									6		1451	201	364	141	307	39	
Hüttlingen	128	20	60	12	1393	233	45			3			23	4	37	3	8789	1977	1655	755	792	593	
Jungtzell	154	1	62		1211	309	75			25			24		41		9556	1204	1739	1426	539	203	
Kerklingen				5	408	43	4			7							1419	481	614	48	102	24	
Kirchheim am Ries	136	73	48	13	2363	554	18	4	4			9	1	34	15	121	27	7702	2223	1939	2182	603	305
Köbingen					545	228											1145	981	294	74	107	5	
Laubach	5				110	71	7			5	1		3		2		2032	866	95	59	77	25	
Lauchheim, Stadt	60	32	14	10	1087	335	22	8	4	20			5	2	22	9	4628	2264	579	333	228	124	
Lauterburg	6	2	1	2	144	12									1	1	753	179	409	29	155		
Lippach	28	10	19	7	408	37									6	1	2547	320	484	76	191	32	
Neresheim, Stadt	7	2	15	4	253	52											2320	705	620	370	336		
Neubronn	32	23	241	6	393	256	11			9			11		13	1	4103	2805	2590	121	30	23	
Neuler	142	21	28	6	3550	486	12			97			39	2	176	28	16660	2435	2082	717	837	1721	
Nordhausen					148	28											777	181	288		65		
Oberdorf am Jpf	16	12	38	41	647	230	48	2	47	7	2		22	14	3	5	2251	1277	1307	1233	741	298	
Oberkochen	130	20	116	13	841	127	22	8	11				8	9	3		4379	881	1982	1895	1448	290	
Ohmenheim				11	3	902	135										2235	646	545	269	349	1	
Pfahlheim	79	6	13	1	699	104							3		42	10	4573	1064	205	32	63	12	
Pflaumloch	32	1			341		4			3			1		14		1911	35	264	410	120	282	
Pommertweller	108	14	35	3	675	64	12			9			14		46	17	4242	1133	386	341	234	310	
Rindelbach	161	32	8		1190	157	26					1	3		72	16	5860	2015	1424	693	879	459	
Rühligen	24	15			1355	1593	12	2	37	20					31	13	6181	3969	1518	239	452	165	
Rüttingen	3	4	1	2	446	74	3			3					45	8	2764	572					
Rosenberg	128	14			1233	174	11								84	16	7615	1742	840	311	355	144	
Schloßberg	46	21	11	1	598	21	30			53	3		1		11	1	1487	258	101	161	90		
Schrezeim	39	37	46	23	1036	389	15			3	2		5	15	21	15	3698	1811	1612	766	658	484	
Schwabsberg	57	6	16		544	46	2			6					2	3	4106	883	459	160	276	36	
Schweindorf	16		3		565	198	20					2			22	1	1383	790	7	165	143	17	
Stödtlen	28				831										29		7740	859	1106	348	275	122	
Tannhausen	55	20	4		1146	72	38			4			3		73	15	4026	516	355	176	80	128	
Trochtelfingen	8	4	44	19	754	115	42	10	8	2			5	6	11	5	3078	640	629	683	358	86	
Unterkochen	393	38	121	10	2831	292	153	11	116	8	12		69		85	5	11703	2039	2710	1292	1665	576	
Unterriffingen	6				512	131	4	2	3						5	3	1413	330	432	83	155		
Unterschnelbeim		12			128	83	12										685	458	480	154	240	45	
Unterwillingen					361	78									1	1	1344	280	234	107	127		
Utzenmungen	20		33		449	6	4										1716	264	395	255	107	48	
Waldhausen	11	3	13	2	277	74									4		1428	504	1440	153	431	4	
Walzheim	20	3	7		491	34	3			40	11				28		2235	363	334	315	46	510	
Wasgerlingen, Stadt	524	175	535	171	4635	1211	230	5	439	37	4	4	404	118	83	10	20337	5138	2855	2913	1967	1506	
Weihhausen	203	66	39	46	2166	697	7	6	12	8			30	13	56	17	7545	3577	1604	1402	744	595	
Wört	76	2	26		477	19	8			2					33	3	2723	271	735	254	266	80	
Zipplingen	12	8			550	266							18	15	25	10	3379	1145	735	60	253	18	
Zöbingen					800	360									20	10	3320	1380	2800	1200	850	500	
Landkreis Backnang																							
Affalterbach	1205	367	45	32	1196	343	70	34	25	3			910	186	66		26480	3423	202	54410	373	215	
Allmersbach am Weinberg	194	39	3	39	541	23	10	4		1		3	88	12	35	16	3689	827	253	3458	62		
Allmersbach im Tal	622	364	143	72	714	261	39			49			157	86	62	12	6770	2642					
Altersberg	167				546	12							2		88		6560	1054					
Althütte	321	341	51	44	1520	592	31	14	53	27		5	58	58	121	91	7856	3985	1000	2751	609	384	
Backnang, Stadt	1188	305	1902	204	6852	721	349	13	802	40	120	35	2850	738	326	59	67500	17641	11324	24812	4918	1185	
Bruch	336	143	31	5	519	201	12	6	1	8		3	103	39	42	33	4201	1416					
Burgstall an der Mühl	146	59	43	9	517	94	7			12			102	42	43	13	6531	3588	276	18377	131	37	
Cottenweiler	46	40		16	236	103									38	13	1937	1839		170			
Ebersberg	127	112	175	70	142	20	30			5			70	45	9		2805	1032	175	745	28	190	
Erbatten	222	82	628	19	913	171	3			11			244	20	70	15	12604	6577	1054	22323	217	65	
Eutendorf	208	29	9	2	2990	264	4			10			2		70	12	10846	1521	977	366	337	103	
Fichtenberg	145	16	18	1	1919	133	13			16		18	37	8	56	7	10104	1282	1656	1147	605	634	
Fornbach	71	9	3		643	130							39		38	30	7161	1691	491	400	306	419	

# Die Zahl der Obstbäume nach der Zählung im Herbst 1965

## Obstbaumbestände nach Gemeinden

Gemeinde	Apfelbäume									Birnbäume								
	Hoch- und Halbstämme		Viertelstämme und Buschbäume		Spindelbüsche, Spindeln, Spalier (alle Formen)		insgesamt			Hoch- und Halbstämme		Viertelstämme und Buschbäume		Spindeln, Spalier (alle Formen)		insgesamt		
	ertrag-fähig	noch nicht ertrag-fähig	ertrag-fähig	noch nicht ertrag-fähig	ertrag-fähig	noch nicht ertrag-fähig	ertragfähig	noch nicht ertragfähig	zusammen	ertrag-fähig	noch nicht ertrag-fähig	ertrag-fähig	noch nicht ertrag-fähig	ertrag-fähig	noch nicht ertrag-fähig	ertragfähig	noch nicht ertragfähig	zusammen
	1	2	3	4	5	6	7	8	9	10	11	12	13	14	15	16	17	18
Frickenhofen	381	1041	26	25		2	3407	1068	6475	2437	295	31	16		3	2468	314	2782
Gnildorf, Stndt	5710	550	790	146	80	10	6580	706	7286	696	16	34	16	59		839	32	871
Grnb	4735	1282	46	14			4781	1296	6377	1756	521	29	12	38		1323	533	2356
Großspinch	10838	1498	684				11522	1498	13020	887	20					887	20	907
Großerluch	6730	2662	109	93			6839	2755	9594	1141	36	106	42			1247	78	1325
Gschwend	2480	679	201	38	77	5	2758	722	3480	933	232	60	2	29	15	1022	249	1271
Hausen an der Rot	2677	728	90	17	3		2770	745	3515	793	160	27		6	4	826	164	990
Heinlingen	3090	1495	63	38	40	100	3193	1633	4826	88	6	25	10	12		125	16	141
Heutensbach	3668	531	22	184	29		3719	715	4434	548	33	47	10	44	3	639	46	685
Jux	830	705	10	190	30	15	870	910	1780	270	160	10	25	240	25	520	210	730
Kirchberg an der Murr	11727	4675	994	960	46		12767	5635	18402	1757	102	540	256	15	2	2312	360	2672
Kirchenkirnberg	6603	1150	79	40	7		6689	1190	7879	1331	239	27	20	4	6	1362	265	1627
Kleinspach	7794	541	520		125	10	8439	551	8990	1904	98	29		26	10	1959	108	2067
Laufen am Kocher	2129	627	66	53	5	6	2200	686	2886	998	120	31	25	13	6	642	151	793
Lippoldweiler	8292	3285	41	148	30	104	8363	3537	11900	1081	154	92	23	72	7	1245	184	1429
Maubach	3754	989	47	284	592	17	4393	1290	5683	524	86	21	47	9	28	554	161	715
Murrhardt, Stadt	21842	4937	1286	419	38	467	23166	5823	28989	4188	738	952	31	127		5267	769	6036
Nassach	1534	797					1534	797	2331	995	146	4				999	146	1145
Oberbrüden	10153	3055	221	411	121	25	10495	3491	13986	2487	437	68	119	116	18	2671	574	3245
Oberrot	7672	3863	99	98	37	40	7808	4001	11809	3614	835	51	70	36	12	3701	917	4618
Oberweissach	4699	1528	112	106	6	4	4817	1638	6455	682	92	39	19	2	4	723	115	838
Oppenweiler	16680	3732	512	541	347	70	17539	4343	21882	2580	177	108	66	170		2858	243	3101
Ottendorf	5107	642	107	69	4		5214	715	5929	970	115	33	35	10		1043	150	1163
Rielinghausen	4137	1616	889	762	1218	1656	6244	4034	10278	797	264	436	45			1233	309	1542
Rietenu	5462	1736	157	98			5619	1834	7453	936	19		7			936	26	962
Sechselberg	2949	651					2949	651	3600	1409	199	20		70		1499	199	1698
Spiegelberg	6208	7	78	123	146		6432	130	6562	1173	45			240		1413	45	1458
Strüpfelbach	5095	1141	1570	539			6665	1680	8345	459	77	33				492	77	569
Sulzbach am Kocher	5347	1371	207	156	17	25	5571	1552	7123	1567	155	44	71	55	39	1666	265	1931
Sulzbach an der Murr	18432	3139	408	175	75	26	18915	3340	22255	2684	388	190	61	411	22	3285	471	3756
Unterbrüden	8649	1772	98	270			8747	2042	10789	909	113	30	15	26		965	128	1093
Unterrot	6215	1291	174	107	30	14	6419	1412	7831	1729	250	1347	31	69	2	3145	283	3428
Unterweissach	8485	3728	344	162	212	119	9041	4009	13050	403	114	148	59	200	75	751	248	999
Waldraas	2531	1195					2531	1195	3726	210	25			8		218	25	243
Weiler zum Stein	12714	105	7941	1038	4948	1648	25603	2791	28394	1064		111	313	365	480	1540	793	2333
Landkreis Böblingen																		
Aldlingen	3843	873	128	172	101	30	4072	1075	5147	808	180	55	74	32	20	895	274	1169
Altdorf	3623	930	457	77			4080	1007	5087	1644	498	136	56	130	3	1910	557	2467
Böblingen, Stadt	6397	1372	3096	297	2061	143	11554	1812	13366	3061	294	2248	163	2812	209	8121	666	8787
Bondorf	5342	955	607	124	3427	61	9376	1140	10516	2509	323	257	38	75	34	2841	395	3236
Breitenstein	1506	458			172	63	1678	521	2199	752	169		5	151	103	903	277	1180
Dätsingen	1361	483	57	220	2		1420	703	2123	244	53	30	113	17	9	291	175	466
Dagersheim	1895	41	103	30	21	132	2019	203	2222	445	31	156	17	51	5	652	53	705
Darmsheim	3542	834	513	177	831	590	4886	1601	6487	567	78	221	67	172	120	960	265	1225
Deufringen	1120	319	141		25		1286	319	1605	451	110	22		45		518	110	628
Döffingen	2679	478	263	64	44	16	2986	558	3544	402	84	218	61	87	31	707	176	883
Ehningen	4266	1147	1071	535	377	419	5714	2101	7815	1278	219	502	264	438	149	2218	632	2850
Gärtringen	5487	682	850	62	328	117	6665	861	7526	2034	171	404	53	281	70	2719	294	3013
Gültstein	5245	879	108	64	102	267	5455	1210	6665	1927	426	142	85	199	329	2268	840	3108
Hoslach	2665	366	72	37	22		2759	403	3162	863	112	55	18	8		926	130	1056
Horrenberg, Stadt	9462	966	2544	339	1135	230	13141	1535	14676	3596	297	2755	273	1833	278	8184	848	9032
Hildrihausen	4584	1980	174	43	152	34	4910	2057	6967	1329	425	58	17	105	16	1492	458	1950
Holzgerlingen	5437	779	1626	138	263	7	7326	924	8250	3759	381	799	33	944	9	5502	423	5925
Keyh	3318	573	76	12			3394	585	3979	1075	249	203	56			1278	305	1583
Kuppingen	3894	206	534	30	97	40	4525	276	4801	2404	65	112	4	132		2648	69	2717
Leinfelden, Stadt	4589	620	1068	375	425	524	6082	1519	7601	1991	191	471	169	959	480	3421	840	4261
Magstadt	8417	871	1905	556	14		10336	1427	11763	1727	322	1281	168	21		3029	490	3519
Maichingen	4543	269	1009	205	559	59	6111	533	6644	1536	86	594	99	518	16	2648	201	2849
Mönchberg	1801	149	18		5		1824	149	1973	820	33	25				845	33	878
Mötlingen	3113	875			208	298	3321	1173	4494	1317	338			51	51	1368	389	1757



# Noch: Die Zahl der Obstbäume nach der Zählung im Herbst 1965

## Obstbaumbestände nach Gemeinden

Gemeinde	Subkirschenbäume		Sauer- und Halbsauerkirchsbäume, Weichseln		Pflaumen- und Zwetschgenbäume		Mirabellenbäume		Reneklodenbäume		Aprikosenbäume		Pflirsichbäume		Walnußbäume		Obstbäume insgesamt		Beerenobst				
	ertragfähig	noch nicht ertragfähig	ertragfähig	noch nicht ertragfähig	ertragfähig	noch nicht ertragfähig	ertragfähig	noch nicht ertragfähig	ertragfähig	noch nicht ertragfähig	ertragfähig	noch nicht ertragfähig	ertragfähig	noch nicht ertragfähig	ertragfähig	noch nicht ertragfähig	ertragfähig	noch nicht ertragfähig	Johannisbeeren		Stachelbeeren	Himbeeren (Fläche)	
																			rote und weiße	schwarze			Zahl der Sträucher
	19	20	21	22	23	24	25	26	27	28	29	30	31	32	33	34	35	36	37	38	39	40	
Frickenhofen	177	60	27	11	3 450	911								30	5	210	46	11 769	2 415				
Gaiddorf, Stadt	67		21		1 033		4				5		8		3		8 560	738	347	1 183	235	60	
Grab	183	57	83	4	1 404	188	88						16		79	22	8 457	2 100					
Großaspach	39				70												12 518	1 518		1 460			
Großerlach	97	7			885	72							2				9 070	2 912					
Gschwend	121	26	22	8	795	159					1		10		73	47	4 802	1 211					
Hausen an der Rot	103	25	27	1	835	220	3						5	2	72	19	4 641	1 176					
Heinigen	29	23	10	8	165	28	39	10	15	10			62	10	13	2	3 651	1 740	153	725	120	800	
Heutenbach	308	83	29	5	888	131	38	4	42		4		64	43	50	25	5 781	1 052	394	3 021	121	202	
Jux	26	22	10	5	225	70	15	9	21	10	3		6	13	10	6	1 706	1 255					
Kirchberg an der Murr	841	329	170	313	1945	925	56	2	3	2	3		830	257	254	132	19 181	7 955	1 536	33 769	558	848	
Kirchenkirchberg	264	26	8		1 552	68	6	2	6		3		71		139	10	10 100	1 561	79	24	42	20	
Kleinspach	618	60	141		1 089	106	109			19			141	1	145		12 660	826					
Laufen am Kocher	27	20	20	12	657	246	10		9	1			26	7	26	16	3 617	1 139	522	310	247	97	
Lippoldswiller	425	124	30	9	676	203	80	15	14	2	2		141	12	46	21	11 022	4 107	278	757	122		
Maubach	68	52	3	380	672	214	1		3			4	16	54	4	2	5 714	2 157	599	3 500	234	440	
Murrhardt, Stadt	400	93	280	10	3 613	301	8	4	15	1	1		505	17	282	47	33 537	7 065	2 044	5 200	1 267	1 247	
Nassach	84	55			763		6					2	33		59	14	3 485	1 012					
Oberbrüden	618	238	90	3	1 922	269	66	5	67	10	3	3	253	14	251	60	16 436	4 667	1 181	5 211	454	639	
Oberrot	203	102	52	30	2 548	597	6	3	2	1	1		12	6	220	83	14 553	5 740	1 024	812	199	309	
Oberweissach	302	178	22	197	657	87			10	1			68	30	28	12	6 627	2 258	40	1 745			
Oppenweiler	475	189	36	5	2 288	326	55	2	12			6	10	204	50	200	51	23 673	5 219				
Ottendorf	93	26	15	1	2 143	358	8	1	2				9	4	20	4	8 517	1 259	952	1 251	440	992	
Rielinghausen	347	110	676	42	745	133	94	12					218	48	64	16	9 621	4 704					
Rietenu	467	103	2		759	60	43		5				85	41	64	29	7 980	2 093					
Sechselberg	242				464										123		5 277	850	186	745	140		
Spiegelberg	239				722										166		8 972	1 75	537	1 316			
Strümpfelbach	60		2	60	452	134							42	9	58	4	7 771	1 964	634	958			
Sulzbach am Kocher	60	30	16	12	2 369	375	4	2	1				7	29	71	22	9 765	2 287	1 602	946	511	514	
Sulzbach an der Murr	136	57	38	11	1 536	200	23		17				41	27	89	54	24 080	4 160	1 460	1 582	455	299	
Unterbrüden	234	45	24	3	614	176	13		31		3		47	5	28		10 706	2 399	147	768	60	47	
Unterrot	162	27	106	10	1 629	185	2						16		102		11 581	1 917	790	754	388	487	
Unterweissach	160	36	30	14	410	56	23		5			5	58	10	23		10 501	4 378	780	2 053	320	60	
Waldrems	200	38		9	432	50							42		26		3 449	1 317	96	411	53	5 295	
Weller zum Stein	141	3	621	63	1 256		15						207		44		29 427	3 650	1 368	17 091	168	566	
Landkreis Böblingen																							
Aidlingen	44	30	139	257	871	154	4	8					5	12	5	3	6 035	1 813	1 424	312	583	209	
Altdorf	47	17	45	22	1 154	374			6				14		7		7 263	1 977	610	791	274	265	
Böblingen, Stadt	971	172	858	93	4 286	359	437	10	453	10	75	3	610	66	159	18	27 524	3 209	7 173	7 594	4 411	2 102	
Bondorf	154	17	89	4	2 905	455	6		3				86	5	83	8	15 543	2 024	1 475	8 501	570	1 101	
Breitenstein	95	43	12	5	870	162	30	6	8	4			3	10	25	13	3 624	1 041	210	724	151	220	
Dütsingen	32	71	9	50	806	300	16	7	6	2		1	1	17	25	3	2 606	1 329	864	345	340	243	
Degerheim	43		16	7	325	24	20								11		3 086	2 87	2 000	500	200	130	
Dornseim	104	8	74	25	767	80	36	5	11				43	2	13	1	6 894	1 987	1 148	3 793	781	750	
Deufringen	44	10	6		538	89							25	20			2 437	528	90	65	55		
Düffingen	100	38	67	32	910	100	115	51	78	42			34	14	14	6	5 011	1 017					
Ehningen	91	38	161	75	2 036	385	29	9	20	4			52	21	24	3	10 345	3 268	3 289	3 931	1 614	1 852	
Gärtringen	100	14	184	20	2 921	730	50	8	64	9	7		83	1	36	7	12 829	1 944	1 719	4 443	1 334	1 940	
Gültstein	1 041	641	28	27	9 504	4 478	15	9	10	7			26	39	138	63	18 485	7 314	830	5 060	525	80	
Haslach	275	173		76	5 342	2 297							39	5	9 341		3 084	508	6 435	161	2 103		
Herrenberg, Stadt	1 425	422	652	153	15 241	2 547	267	6	81		22	1	501	66	508	138	40 022	5 716	9 152	15 082	4 287	4 412	
Hildrishausen	31	10	56	25	1 240	451	22	6	17	2	3	1	8	1	3		7 782	3 011	646	246	332	856	
Hoingerlingen	526	98	422	30	4 119	439	151		65				1	159	6	70	9	18 341	1 929	2 696	5 702	1 443	3 058
Kayh	1 456	528	4 412	2 082	2 103	916	20						28		77		12 768	4 416	532	1 562	449	443	
Kappingen	156	21	73	2	10 169	2 849	18		9				2	19		45	5	17 662	3 224	960	9 893	594	536
Leinfelden, Stadt	427	253	655	143	2 258	449	393	100	255	64	29	28	449	218	85	48	14 054	3 662	3 488	5 966	2 017	3 446	
Magstadt	323	17	508	31	1 646	310	158	18	181				81	4	34		16 296	2 297	1 201	9 183	807	1 485	
Maihingen	252	39	282	18	1 954	89	133	6	79			3	4	151	11	24	5	11 637	906	2 420	3 148	1 673	2 018
Mörsberg	1 703	579			5 741	2 031	120		52				22		173	33	10 480	2 825	318	873	90	162	
Mötsingen	19	6	20	8	3 867	1 059	4								57	19	8 656	2 654	207	1 434	354	39	

Die Zahl der Obstbäume nach der Zählung im Herbst 1965  
Obstbaumbestände nach Gemeinden

Gemeinde	Apfelbäume									Birnbäume								
	Hoch- und Halbstämme		Viertelstämme und Buschbäume		Spindelbüsche, Spindeln, Spalier (alle Formen)		insgesamt			Hoch- und Halbstämme		Viertelstämme und Buschbäume		Spindeln, Spalier (alle Formen)		insgesamt		
	ertragfähig	noch nicht ertragfähig	ertragfähig	noch nicht ertragfähig	ertragfähig	noch nicht ertragfähig	ertragfähig	noch nicht ertragfähig	zusammen	ertragfähig	noch nicht ertragfähig	ertragfähig	noch nicht ertragfähig	ertragfähig	noch nicht ertragfähig	ertragfähig	noch nicht ertragfähig	zusammen
	1	2	3	4	5	6	7	8	9	10	11	12	13	14	15	16	17	18
Musberg	2 060	529	87	18	116	11	2 502	558	3 060	489	179	131	54	86	22	706	255	961
Nebringen	1 712	187	486	256		20	2 198	463	2 661	933	70	248	82	42	4	1 223	156	1 379
Neuweiler	730	243	65	11	21	5	816	259	1 075	321	111	19	5	17	4	357	120	477
Nufringen	3 650	274	490		93		4 233	274	4 507	1 405	47	368		80		1 853	47	1 900
Oberjesingen	2 507	394	116	130	12	5	2 635	529	3 164	1 447	155	62	53	22	20	1 531	228	1 759
Oberjettingen	3 413	321	77	6	67	46	3 557	373	3 930	1 921	103	39	4	159	18	2 119	125	2 244
Öscheibronn	2 742	329	60	7	122	4 075	2 924	4 411	7 335	1 618	160	58	14	240	575	1 916	749	2 665
Rohrau	1 144	337	77	106	1	27	1 192	470	1 662	370	69	16	46	19	106	405	221	626
Schönaich	6 512	1 726	1 305	456	445	128	8 262	2 310	10 572	1 787	170	634	236	1 370	259	3 791	665	4 456
Sindelfingen, Stadt	6 320	900	3 371	836	919	190	10 610	1 926	12 536	1 551	228	2 085	398	2 567	186	6 203	812	7 015
Steinenbronn	3 689	849	559	208	44	3	4 292	1 060	5 352	1 658	280	470	121	198	48	2 326	449	2 775
Tailfingen	4 935	179	163	57	94	20	5 192	256	5 448	1 344	37	115	12	22	20	1 481	69	1 550
Unterjettingen	4 882	240	564	233	25	5	5 471	478	5 949	2 273	173	241	61	94		2 608	234	2 842
Waldenbuch, Stadt	5 790	998	969	798	33		6 792	1 796	8 588	1 489	262	323	206	32		1 844	468	2 312
Weil im Schönbuch	5 859	1 232	1 669	290	145	94	7 673	1 616	9 289	1 737	341	612	155	96	62	2 445	558	3 003
Landkreis Crailsheim																		
Amishagen	1 994	250	402	19	305		2 701	269	2 970	525	24	155	8	160		840	32	872
Bächlingen	3 826	1 329	79	32			3 905	1 361	5 266	1 312	174	36		20		1 368	174	1 542
Bartenstein, Stadt	1 009	244	65	3	48		1 122	247	1 369	484	66	41		68		593	66	659
Beisbach	2 155	591	103		3		2 261	591	2 852	691	68	6		16		713	68	781
Billingsbach	3 410	710	41	79			3 451	789	4 240	1 710	282	65	46	13	4	1 788	332	2 120
Blaufelden	2 860	1 072	258	71	14	1	3 132	1 144	4 276	1 211	187	136	30	138	32	1 485	249	1 734
Brettheim	2 722	634	11	6	67	12	2 800	652	3 452	1 236	185	32	1	144	13	1 412	199	1 611
Crailsheim, Stadt	5 438	850	2 335	220	370	116	8 143	1 186	9 329	2 536	240	1 373	143	1 253	95	5 162	478	5 640
Dünsbach	2 678	839	76	52	160	30	2 914	921	3 835	1 644	139	39	34	31	2	1 714	175	1 889
Ellrichausen	3 082	518			41		3 123	518	3 641	2 130	170	17	13	75	2	2 222	185	2 407
Eltenhausen	2 005	577	180	24			2 185	601	2 786	918	150	26	17	8		952	167	1 119
Gaggstatt	2 027	491	69		6		2 102	491	2 593	598	197	3		8		609	197	806
Garnesfeld	1 858	135			19		1 877	135	2 012	1 142			36			1 142	36	1 178
Gerabronn, Stadt	5 553	257	686	40	67	4	6 306	301	6 607	1 500	50	227	15	112	7	1 839	72	1 911
Goldbach	1 219	317	109	76			1 328	393	1 721	358	117	49	26	6		413	143	556
Gröningen	3 377	490	61	8	53		3 491	498	3 989	1 587	181	55	4	29	5	1 671	190	1 861
Gründelhardt	3 739	1 162	278	210	16	7	4 033	1 379	5 412	1 911	234	437	84	26		2 374	318	2 692
Hausen am Bach	1 136	226	23		17	8	1 176	234	1 410	980	144	19	1	31	10	1 030	155	1 185
Hengstfeld	1 317	453	44	84	1		1 362	537	1 899	855	91	8	17	12		875	108	983
Herrntierbach	2 730	644	19		26		2 775	644	3 419	1 217	152			4		1 221	152	1 373
Ihnhardt	10 314	2 253	115	20	13		10 442	2 273	12 715	5 801	583			15		5 816	583	6 399
Ihornberg	461	51	15	5	1		477	56	533	133	9	2		5	1	140	10	150
Jagstheim	2 595	382	100		42		2 737	382	3 119	1 537	194	33		60		1 630	194	1 824
Kirchberg an der Jagst, Stadt	2 009	258	505	95	41	71	2 555	424	2 979	534	78	203	81	68	36	805	195	1 000
Langenburg, Stadt	4 002	1 036	391	62	12	2	4 405	1 100	5 505	2 152	195	208	43	96	3	2 456	241	2 697
Lautenbach	2 293	863	95	61	14		2 402	924	3 326	1 233	624	137	34	61	11	1 431	669	2 100
Lendsloedel	4 216	650	99	57	90	10	4 405	717	5 122	2 993	570	121	56	67	51	3 181	677	3 858
Leukershausen	937	327		22			937	349	1 286	627	172	23	10			650	182	832
Leusendorf	3 720	1 112	62	14	18	3	3 800	1 129	4 929	1 797	491	1	2	65	16	1 883	509	2 392
Mariäkappel	1 337	521					1 337	521	1 858	749	250	35	5	8		792	255	1 047
Marktlustenuau	1 000	218	11	13	5		1 016	231	1 247	567	120	32	4			599	124	723
Mutzenbach	1 093	273	43	29	5		1 141	302	1 443	507	131	28	4	14		549	135	684
Nichelbach an der Heide	2 153	416	46		7		2 206	416	2 622	1 176	172	13		8		1 197	172	1 369
Nichelbach an der Lücke	912	181	60	34	42	16	1 014	231	1 245	601	94	52	24	40	18	693	136	829
Oberspeltach	1 186	281	29	5			1 215	286	1 501	624	40	29		23		676	40	716
Onolzheim	762	285	50	29	14	5	826	319	1 145	311	76	10	8	8	3	329	87	416
Rechenberg	993	110	8	2	3	1	1 004	113	1 117	263	43	87	19	2	2	352	64	416
Reubach	732	290	10		2	7	744	297	1 041	538	138	5		1		544	139	683
Riedbach	1 571	173	5	5			1 576	178	1 754	1 320	158	16	4			1 336	162	1 498
Roßfeld	1 376	357	34	13			1 410	370	1 780	1 292	381	6		2		1 300	381	1 681
Rot am See	2 850	712	367	100	20		3 237	812	4 049	1 120	93	186		73		1 379	93	1 472
Ruppertshofen	2 993	390			22		3 015	390	3 405	1 033	117			30		1 063	117	1 180
Satteldorf	3 724	819	253	106	111	21	4 088	946	5 034	1 850	279	99	3	205	48	2 154	330	2 484
Schmalfelden	2 920	101			11		2 931	101	3 032	1 527	94	1		30		1 558	94	1 652

Noch: Die Zahl der Obstbäume nach der Zählung im Herbst 1965  
Obstbaumbestände nach Gemeinden

Gemeinde	Südkirschbäume		Sauer- und Halbsauer- kirschbäume, Weichseln		Pflaumen- und Zwetschgenbäume		Mirabellen- bäume		Renekloden- bäume		Aprikosen- bäume		Pflirsichbäume		Walnußbäume		Obstbäume insgesamt		Beerenobst					
	ertrag- fähig	noch nicht ertrag- fähig	ertrag- fähig	noch nicht ertrag- fähig	ertrag- fähig	noch nicht ertrag- fähig	ertrag- fähig	noch nicht ertrag- fähig	ertrag- fähig	noch nicht ertrag- fähig	ertrag- fähig	noch nicht ertrag- fähig	ertrag- fähig	noch nicht ertrag- fähig	ertrag- fähig	noch nicht ertrag- fähig	ertragfähig	noch nicht ertragfähig	rote und weiße	schwarze	Stachel- beeren	Him- beeren (Fläche)		
																							Zahl der Sträucher	
	19	20	21	22	23	24	25	26	27	28	29	30	31	32	33	34	35	36	37	38	39	40		
Marberg	32	6	21	6	362	69	41	12	12	2	10		24	5	12		3513	913	308	382	271	445		
Nebringen	401	122	28	8	2324	1577	17	2	22	2			43	11	31	11	6317	2352	968	2077	208	391		
Neuweiler	5	3	10	3	200	52	23	6					7	2	1418	445	298	160	93		500			
Nufringen	123	3			3384	344									50		2643	672	624	2478	265	273		
Oberjesingen	7	11		16	1674	1489	5								5	1	7857	2274	243	1770	244	13		
Oberjettlingen	16		6		2763	632			22						29	2	4486	1204	359	1694	210	263		
Oschelbronn	106	12	14		1954	787	33	1	45	2					38	2	7030	2964	40	3524	104	164		
Rohrau	135	63	21	21	1142	283	5	3	19	16	2	3	4	21	22	4	2947	1110	675	607	447	247		
Schönalch	471	185	279	72	2874	758	95	16	66	10	10	1	258	59	51	11	19157	4087	3304	7275	1824	716		
Sindelfingen, Stadt	765	140	1127	164	3180	215	415	12	232	10	22	11	621	130	74	19	23239	3439	12595	12598	7486	5768		
Steinbronn	248	40	37	5	1926	180	34	1	8		1		187	16	84	18	2147	1769	1754	3069	555	1263		
Tailfingen	116	28	499	69	2667	250	2		4			3	15	2	33		10009	677	281	3962	121	260		
Unterjettlingen	102	31	29	8	4156	659	21	1	16			1		30	7	47	3	12431	1421	1192	1468	357	1086	
Waldenbuch, Stadt	200	101	252	16	1199	370	11	6	104	5		3	144	64	36	12	10532	2841	2094	2649	946	579		
Weil im Schönbuch	115	50	642	53	3247	1028	133	48	31	20	7	2	70	23	24	9	14437	3407	1280	4135	593	6359		
Landkreis Crailsheim																								
Amilshagen	48	5	54		792	43								1	4	20	5	4456	358	739	2125	441	238	
Büchlingen	103	49	69	160	884	88			1			7		5			80	1	6422	1833	283	709	65	24
Burtenstein, Stadt	60	5	11	2	744	160	9		19			8		27			53	5	2646	485	350	372	246	74
Belmloch	30		21		1020	39	2		8					4			33	3	4092	701	604	395	211	136
Billingsbach	42	3	33	5	1296	274	5		1								45	19	6661	1422	400	264	127	336
Blaufelden	53	29	33	3	1118	170	7	1			2	1	3	3	23	8	2866	1608	863	1157	425	269		
Brettheim	34	5	22	7	2627	383	3		2	8		1	5	2	47	10	6992	1267	1265	1542	391	165		
Crailsheim, Stadt	379	66	455	86	4557	393	46	4	258	12	2		60	53	4	12115	2229	2441	7404	3148	2535			
Dünabach	47	9	45	17	1831	223	1							4			64	12	6620	1357	411	2752	64	215
Ellrichshausen	901	244	609	126	3381	175	1							2	6	104	42	10343	1296	1924	7246	575	313	
Ellenhausen	145	42	61	14	1661	415	3		61					6	6	111	57	2185	1302	260	956	52	120	
Gogstat	6		14		466	15	2		18					1			5	3223	703	597	2094	145	232	
Gnomesfeld					1086		50										29	4184	171		210			
Gorabronn, Stadt	138	20	191	22	1661	68	123	12	215	6	12			45			51	14	12533	519	1005	725	632	327
Goldbach	68	15	40	12	1265	284	2										30	6	3146	853	434	264	174	220
Gröningen	51	11	6		2746	98											46		3011	797	721	1179	224	98
Gründelhardt	85	16	37	126	2674	470	3		16	4			4	3	71	17	2297	2333	750	2574	146	241		
Hausen am Bach	12	5	23	24	1404	476	2	9	16					2	49	14	3712	919	557	191	57	445		
Hengelfeld	38	18	12		1113	107	9	1	3					1	37	16	3449	788	662	213	65	383		
Herrntierbach	111	43	121	4	1895	15						2					62	4	6187	862	677	1158	146	69
Hohnhardt	222		30		5336	1573	12					2		17			82	5	21959	4434	1606	1427	1279	796
Hornberg	7	5			366	8								1			2	8	993	87	171	66	31	48
Jagstheim	57				921	85								2			11	2358	661	630	70	220	295	
Kirchberg an der Jagst, Stadt	45	17	24	6	1391	50	6	1						9	25	21	3	4856	721	985	2417	378	502	
Langenburg, Stadt	145	16	154	267	2300	81	96	2	56			8	2	5	3	177	13	2802	1730	1262	2108	489	952	
Lautenbach	175	117	102	86	975	540	1							21	15	75	19	2132	2370	1068	470	638	178	
Lendsiedel					1329	8											10	8223	1402	955	329	360	362	
Leukerhausen	30	6	42	12	261	37	2										16	1	1933	537	260	1053	123	35
Leuzendorf	58	25	12		3256	618		1	2				1	1	2	54	46	2106	2331	1022	877	220	442	
Mariükoppel	57	5	69	6	469	82											12	5	2736	374	255	1119	138	9
Marklustenu	45	8	1	5	251	31			9								18	2	1939	401	361	305	167	64
Matzenbach	46	20	4	1	368	128	11		1								15		2135	586	405	370	212	61
Michelbach an der Heide	28	6	23	3	559	95	6										56	11	4075	703	514	474	208	252
Michelbach an der Lücke	43	6	24	8	435	50	75		31					10			23		2348	431	600	3616	300	56
Oberspeltach	29	4	3	4	875	160											2		2826	501	332	140	48	5
Onolzheim	2		7	4	417	244			3	2									1584	656				
Rechenberg	53	10	30	6	192	23	11		2								3		1647	216	588	201	167	195
Reubach	16	6	19	6	566	80	6										17	1	1912	529	386	1300	105	136
Riedbach	41		26		433												48	3	3450	343	315	123	150	345
Roßfeld	3	1	14		750	222											14	4	3491	978	541	301	219	59
Rot am See	55			25	1293	24	10										5		6008	954	940	2275	376	225
Ruppertshofen	29	1			1802	161	3							1			49	3	2962	672	197	127	92	40
Satteldorf	187	20	84	169	3537	523	5		33	2				2			41	1	12131	1991	978	1681	521	219
Schmalfelden	39				1154	77	1		2			14					4		3735	278	870	280	168	356

# Die Zahl der Obstbäume nach der Zählung im Herbst 1965

## Obstbaumbestände nach Gemeinden

Gemeinde	Apfelbäume									Birnbäume								
	Hoch- und Halbstämme		Viertelstämme und Buschbäume		Spindelbüsche, Spindeln, Spalier (alle Formen)		insgesamt			Hoch- und Halbstämme		Viertelstämme und Buschbäume		Spindeln, Spalier (alle Formen)		insgesamt		
	ertrag-fähig	noch nicht ertrag-fähig	ertrag-fähig	noch nicht ertrag-fähig	ertrag-fähig	noch nicht ertrag-fähig	ertragfähig	noch nicht ertragfähig	zusammen	ertrag-fähig	noch nicht ertrag-fähig	ertrag-fähig	noch nicht ertrag-fähig	ertrag-fähig	noch nicht ertrag-fähig	ertragfähig	noch nicht ertragfähig	zusammen
	1	2	3	4	5	6	7	8	9	10	11	12	13	14	15	16	17	18
Schrozberg	5656	549	319	262	190	321	0155	1132	7297	2401	245	238	149	129	86	2763	480	3248
Simprochtshausen	1829	742	17		2			1344	742	2590	1200	81		15	2	1215	83	1298
Spielbach	2379	474	48	19				2427	493	2920	1127	268	19	20		1146	288	1434
Stimpfach	1654	282	93	6	28	12	1775	300	2075	628	99	90	5	53	5	771	109	880
Tiefenbach	2771	730	118	57	16			2905	737	3692	1055	142	121	53	39	1215	207	1422
Triensbach	1299	650		50				1299	700	1999	646	124					124	770
Unterdeufstetten	602	91	158	6	20	5	730	102	882	150	21	51		6		207	21	228
Waldtann	1073	509	30	32	7	3	1110	544	1654	674	228	19	29	8		701	257	958
Wallhausen	2397	925	83	35	23	2	2503	962	3465	990	192	4	56	32		1026	248	1274
Weipertshofen	1382	331						1382	331	1713	1008	247	1			1009	247	1256
Westgartshausen	1664	530	61	112	2			1727	642	2369	1328	264	33	74	16	1377	339	1716
Wiesenbach	3735	487	157	41				3892	528	4420	1713	151	160	10		1873	161	2034
Wildenstein	1357	453	30	7	10	3	1397	463	1860	701	194	9		92		802	194	996
Wittenweiler	2091	689	16	59	7			2114	748	2862	943	252	3	5	1	947	257	1204
Landkreis Esslingen																		
Aichelberg	4877	1356	1296	834	318	77	6491	2267	8758	1881	107	261	147	85	24	2227	278	2505
Aichschieß	3465	1146	635	573	228	10	4328	1729	6057	1132	193	111	11	103	19	1346	223	1569
Altbach	6123	1778	519	125	116	91	6758	1994	8752	1162	127	398	94	605	157	2165	378	2543
Baltaunnsweiler	2065	667	777	293	488	40	3330	1000	4330	1162	187	368	40	273	7	1803	234	2037
Berkheim	5924	780	3548	391	10	450	9482	1621	11103	1033	160	814	27	58	25	1905	212	2117
Bornhausen	6026	993	904	223	637	158	7567	1374	8941	1533	341	574	134	571	106	2678	581	3259
Bonlanden auf den Fildern	3386	1128	212	319	183	22	3781	1469	5250	1782	432	297	184	690	195	2769	811	3580
Deizisau	4587	1374	656	145	126	39	5369	1558	6927	940	396	969	47	349	27	2258	470	2728
Denkendorf	9582	1660	3602	284	479	167	13663	2111	15774	825	99	472	268	1412	265	2709	632	3341
Echterdingen	3910	857	463	119	481	922	4854	1898	6752	1160	168	125	66	15	15	1300	249	1549
Esslingen am Neckar, Stadt	62999	8875	13219	5003	4050	1070	80268	14948	95216	13719	1241	5353	1161	7434	657	26506	3059	29565
Herthausen	1373	312	274	50	113	38	1760	400	2160	801	60	445	55	22		1268	115	1383
Hegenlohe	1359	333	382	162	234	370	1975	865	2840	532	125	121	51	5	5	658	181	839
Hochdorf	7797	427	371	71			8168	498	8666	1056	74	674				1730	74	1804
Hohengrehren	2583	193	208	14	115	12	2911	219	3130	1552	66	47		118		1717	66	1783
Kemnat	8114	2401	508	274	531	137	9153	2812	11965	1898	200	523	257	131	64	2552	521	3073
Küngen	18844	2406	5866	349	199	81	24909	2836	27745	1548	67	678	102	282	44	2508	213	2721
Neellingen auf den Fildern	9301	1656	1336	350	470	307	11107	2313	13420	1896	199	846	111	1259	118	4001	428	4429
Neubausen auf den Fildern	7486	1519	1274	1563	13	51	8773	3133	11906	1497	110	1341	198	94	114	2932	422	3354
Plattenhardt	5316	1390	942	441	314	241	6572	2072	8644	3121	492	667	277	520	183	4308	952	5260
Plochingen, Stadt	15315	1220	1568	584	625	35	17508	1839	19347	3720	220	1061	194	1121	70	5902	484	6386
Reichenbach an der Fils	7975	881	1150	337	130	61	9255	1279	10534	1169	90	670	198	1046	179	2885	467	3352
Ruit	6178	550	1737	113	146	18	8061	681	8742	2350	126	999	59	79		3428	185	3613
Schanbach	3091	632	1186	1379	25		4302	2011	6313	1090	125	246		72		1408	125	1533
Scharnhausen	4560	616	500	39	66		5126	655	5781	578	15	502	2	106		1186	17	1203
Sieblingen	8112	2376	488	482	120	128	3720	2986	11706	3213	958	363	209	281	170	3857	1337	5194
Stetten auf den Fildern	2883	568	529	235	72	140	3484	943	4427	1347	122	457	47	144	48	1948	217	2165
Thomashardt	1197	436	8	85		50	1205	571	1776	163	80	4	23	11	72	178	175	353
Wernau (Neckar)	14756	734	2441	285	1860	160	19057	1179	20236	2900	123	1501	209	583	165	4984	497	5481
Zell am Neckar	6709	2052	740	1057	29	6	7478	3115	10593	1531	209	867	448	331	71	2729	728	3457
Landkreis Göppingen																		
Adelberg	3772	1051	271	524	13		4056	1875	2931	1621	389	403	68	386	14	2410	471	2881
Aichelberg	3348	725	272	30			3620	755	4375	476	47	270				746	47	793
Albershausen	4031	1125	605	202	190		4826	1327	6153	1104	408	447	248	354	40	1905	696	2601
Auendorf	3923	473	33	18			3961	491	4452	544	33	12		4		560	33	593
Aufhausen	2014	581	71	820			2035	1401	3486	592	149	45	60			637	209	846
Bnd Ditzelbuch	3230	384	112	190			3342	574	3916	367	62	51	64			430	126	556
Bnd Überkingen	5505	1597	608	472		12	8113	2081	3194	535	280	211	83	5	5	1051	368	1419
Baierck	1388	405	28	99			1416	504	1920	131	22	82	10			263	32	295
Birenbach	478	211	106	98	13		537	309	906	111	20	102	47	78	28	291	95	386
Bührenkirch	2929	312	420	102	23		3372	414	3786	1037	232	102	84	32	3	1171	319	1490
Börtlingen	4149	549	159	139	117	15	4425	703	5128	957	76	87	79	177	27	1221	182	1403
Boll	6546	2281	1090	967	375	45	8011	3293	11304	2667	429	475	44	872	115	4014	588	4602
Bünzwangen	2654	2187	232	198	36	163	2922	2548	5470	421	412	91	119	95	116	607	647	1254

Noch: Die Zahl der Obstbäume nach der Zählung im Herbst 1965  
Obstbaumbestände nach Gemeinden

Gemeinde	Südkirschbäume		Sauer- und Halbsauer- kirschbäume, Weichseln		Pflaumen- und Zwetschgenbäume		Mirabellen- bäume		Renekloden- bäume		Aprikosen- bäume		Pflirsichbäume		Walnußbäume		Obstbäume insgesamt		Beerenobst				
	ertrag- fähig	noch nicht ertrag- fähig	ertrag- fähig	noch nicht ertrag- fähig	ertrag- fähig	noch nicht ertrag- fähig	ertrag- fähig	noch nicht ertrag- fähig	ertrag- fähig	noch nicht ertrag- fähig	ertrag- fähig	noch nicht ertrag- fähig	ertrag- fähig	noch nicht ertrag- fähig	ertrag- fähig	noch nicht ertrag- fähig	ertragfähig	noch nicht ertragfähig	Johannisbeeren		Stachel- beeren	Him- beeren (Fläche)	
																			rote und weiße	schwarze			Zahl der Sträucher
	19	20	21	22	23	24	25	26	27	28	29	30	31	32	33	34	35	36	37	38	39	40	
Schrosberg	78	48	74	55	2958	216	53	2	45	3	33		11	15	84	12	12269	1963	1833	3247	1004	635	
Sinprechtshausen	51	11	11	5	1195	142	4	1					10		58	19	4402	1003	396	455	187	229	
Spielbach	41	5	37	25	1365	315	14	7		2	76	28	5		23	3	5134	1169	364	172	83	39	
Stimpfach	29				732	55	6								20	2	3383	466	808	392	208	231	
Tiefenbach	10	3	17	5	851	274								12		15	1	5025	1277	1100	781	244	38
Triensbach	13	10			530	105									9	1	2497	940	248	207	149	25	
Unterdeufletten	82	7			449	16	3										1521	146	483	1117	209	31	
Waldtann	75	46	18	10	537	267			3	1					36	16	2480	1141	364	119	95	220	
Willhausen	110	141	834	210	1264	130	22	1	24					4	32	4	5815	1750	625	13919	159	113	
Wespertshofen	49	11			465	122									21	2	2926	713	149	118	80		
Westgartshausen	33	40	10	8	1828	399	55	1	3				3	3	34	11	5070	1443	621	635	190	166	
Wiesenbach	50	4	50	3	1740	128	21	3	12	3					56	11	7694	841	828	3310	183	280	
Wildenstein	56	23	12	8	298	77									54	23	2619	788	1128	333	329	58	
Wittenweiler	44	26	6		723	131	3					3	2		44	23	3884	1187	410	275	134	155	
Landkreis Esslingen																							
Aichelberg	3037	616	1050	295	1866	246	47	10	82	2	22	4	812	133	72	41	15706	3892	3800	36133	320	63708	
Aichschleß	1037	223	453	73	1018	186	42	4	34	5	10	1	164	59	89	20	8521	2523	935	9902	365	11950	
Altbach	651	222	207	42	1958	320	120	18	72	7	21	5	675	224	41	7	12668	3217	2472	2640	1365	1256	
Baltmannsweiler	478	88	98	6	946	155	24		66	9			124	27	16	14	6885	1533		1976			
Berkheim	372		173	29	1759	10	60		2				2	499	16	77	14329	1890	2826	2532	631	160	
Bernhausen	154	11	83		2337	406	229	10	145	4	19		230	17	8		13450	2403	1389	1535	1288	586	
Bonlanden auf den Fildern	329	82	128	34	1914	285	149	8	17	5	16	5	123	40	38	1	9264	2740	1999	2147	275	311	
Deisau	172	78	104	20	1036	355	38	2	102	22	12	1	359	75	19	20	9469	2601	1208	1239	440	364	
Denkendorf	228	35	206	37	2231	189	162	12	56	2	26	20	310	30	48		19639	3068	1391	2158	794	884	
Echterdingen	127	84	248	12	1434	366	165	18	96	15	18	2	101	25	80	17	8423	2686	1053	696	276	37	
Esslingen am Neckar, Stadt	11395	2421	4024	1314	25668	2606	1811	90	1539	76	350	62	8833	1601	977	196	161371	26373	28406	43419	9125	17231	
Harthausen	114	37	25	39	478	85	15	9	17			3	6	71	21	24	20	3775	732	232	305	219	
Hegenlohe	470	145	60	52	905	249	22		40				61	26	26	34	4217	1552	660	725	56	331	
Hochdorf	238	54	38		1174	34	1					2	123		27		11501	660	524	746	319	555	
Hohengehren	897	70	60	16	1016	55	42	5	25			3	4	100	21	40	6	6811	462	541	4878	166	879
Kepent	442	167	136	64	2535	344	164	38	155	31	13	20	288	106	71	11	15509	4114	2260	3250	796	2791	
Köngen	235	30	250	18	1210	44	69	68	78			7	11	257	62	38	6	29564	3288	1331	534	583	406
Nellingen auf den Fildern	374	110	353	97	2378	281	92	7	58	6	38	10	600	225	49	8	19050	3485	2569	5521	1021	2569	
Neuhausen auf den Fildern	97	51	97	19	1472	204	50		43	8	5	4	314	58	26		13809	3899	974	4348	657	583	
Plattenshardt	462	121	38	59	5209	709	53	3	31			9	158	37	140	28	16980	4031					
Plochingen, Stadt	1939	119	245	78	4020	199	463	10	333	28	141	30	1221	237	171	3	31943	3027	4993	7025	2612	1715	
Reichenbach an der Fils	330	56	467	62	1622	195	125	6	164	22	26	2	479	85	51	16	15404	2190	2866	4049	1505	827	
Ruit	1151	139	441	58	2333	161	501	27	216	1	27	3	926	46	79	8	17163	1309	4181	9488	1181	6485	
Schanbach	991	158	184	44	1105	153	25		2				142	14	60	17	8219	2522	615	8015	286	55855	
Scharnhausen	129	1	19		943	12	16		27			8	157		16		7627	685	410	1689	219	187	
Siebingen	85	33	45	118	1203	211	101	56	67	17			52	53	50	33	14180	4844	533	832	215	130	
Stetten auf den Fildern	300	81	119	13	3749	938	46	2	42	3	11	3	139	18	91	23	9929	1841					
Thomashardt	139	66		28	181	69	15	5	7	2			14	8			1739	924	112	1353		120	
Wernau (Neckar)	1064	66	507	75	3940	129	126	1	83	1	59	11	897	176	73		30790	2135	2595	3238	1535	1523	
Zell am Neckar	1098	374	153	107	1986	423	125	29	65	14	13	12	549	326	52	19	14248	3147					
Landkreis Göttingen																							
Adelberg	890	391	72	95	1977	331	37		37				49	8	89	12	9617	3183	1968	600	345	1385	
Aichelberg	264	69			404	13	13		42				8	5			5097	889	58	2770	53	50	
Albershausen	412	111	29	8	1387	153	77	4	51	2	18		104	35	32	2	8841	2338	482	1824	354	335	
Auendorf	212	38	9		1175	85	4		4						20	2	5945	649					
Aufhausen	31	5	13		371	317			2						19	4	3656	1938	629	574	228	214	
Bad Ditzschbach	159	38	7	181	2057	282	1						7	10			6011	1211	928	758	570	147	
Bad Überkingen	774	301	60	13	2508	804	14		12				32	14	59	13	10624	3654	929	796	548	63	
Balereck	111	12			267	38							5				2062	586	666	172	119	138	
Bärenbach	48	31	31	7	200	112	11	5	26	4	7		29	5	12	13	1252	581	270	155	402	101	
Böhlenkirch	15		10		1596	99	1		138	2					25		6328	834	2139	537	853	275	
Bürlingen	512	86	256	3	1660	41	42		182	7			114	6	81	6	3493	1034	1259	3560	316	54	
Doll	1557	527	334	45	5149	765	97		171	32	4	5	288	49	77	16	19702	5320	1770	6529	657	1482	
Bünzwangen	216	302	7	35	1580	555	15		43	6	1	5	63	103	12	16	5466	4217	427	1973	172	323	

# Die Zahl der Obstbäume nach der Zählung im Herbst 1965

## Obstbaumbestände nach Gemeinden

Gemeinde	Apfelbäume									Birnbäume								
	Hoch- und Halbstämme		Viertelstämme und Buschbäume		Spindelbüsche, Spindeln, Spaliere (alle Formen)		insgesamt			Hoch- und Halbstämme		Viertelstämme und Buschbäume		Spindeln, Spaliere (alle Formen)		insgesamt		
	ertragfähig	noch nicht ertragfähig	ertragfähig	noch nicht ertragfähig	ertragfähig	noch nicht ertragfähig	ertragfähig	noch nicht ertragfähig	zusammen	ertragfähig	noch nicht ertragfähig	ertragfähig	noch nicht ertragfähig	ertragfähig	noch nicht ertragfähig	ertragfähig	noch nicht ertragfähig	zusammen
	1	2	3	4	5	6	7	8	9	10	11	12	13	14	15	16	17	18
Deggingen	6 377	892	493	204	52	0 922	1 025	4 018	1 004	121	240	54	119		1 363	175	1 538	
Donsdorf	11 489	4 158	1 153	1 011	435	3 46	13 077	5 515	15 592	3 149	1 010	653	338	1 068	295	4 875	1 643	6 518
Drackenstein	1 030	60	18	77			1 048	137	1 135	355	41	2	2		357	62	419	
Dürnau	2 769	1 030	672	73		5	3 441	1 108	4 549	994	266	558	33		1 552	304	1 856	
Eberbach an der Fils	13 671	3 831	2 721	1 433	611	174	17 003	5 438	22 441	4 139	588	715	182	774	130	3 673	900	4 578
Eielingen/Fils, Stadt	20 059	2 962	4 211	549	295	22	24 565	3 533	28 098	4 837	753	2 831	97	1 231	129	8 899	979	9 878
Eichenbach	2 153	986	293	14	25	5	2 471	1 005	3 476	697	25	68	8	104	869	33	902	
Eybach	1 294	211	101	39	156	27	1 551	277	1 828	300	44	75	43	45	10	420	97	517
Faundau	6 621	1 011	1 244	215	189	29	6 054	1 255	9 309	1 348	86	392	75	352	27	2 592	188	2 780
Gammelshausen	2 337	576	900	94	71	101	3 308	771	4 079	774	133	125	45	95	110	994	338	1 332
Geislingen an der Steige, Stadt	11 540	1 181	3 716	1 593	326	71	15 582	2 845	18 427	4 057	405	1 383	493	617	101	6 057	999	7 056
Gingen an der Fils	10 886	4 271	2 541	2 514	86	39	13 513	6 824	20 337	3 045	505	675	433	598	42	4 318	980	5 298
Göppingen, Stadt	29 803	5 997	5 478	1 637	2 137	356	37 418	7 990	45 408	6 346	1 043	2 626	840	4 837	422	13 809	2 305	16 114
Gosbach	3 767	326	35		76		3 878	326	4 204	390	46				390	46	436	
Grübingen	5 289	1 551	243	39	14		5 546	1 590	7 136	911	37	98	3	53	1 064	40	1 104	
Hattenhofen	8 551	3 918	90	21	169	104	8 810	4 043	12 853	920	208	210	99	139	28	1 269	335	1 604
Hausen an der Fils	2 639	85	417	30	23		3 079	115	3 194	653	5	230	15	10	893	20	913	
Heiningen	10 054	1 134	453	213	582	6	11 089	1 353	12 442	4 014	239	347	108	1 058	18	3 419	365	3 784
Hohenstadt	214	313					214	313	527	184	275				184	275	459	
Hohenstaufen	7 184	2 096	1 397	480	40	15	6 621	2 591	11 212	2 464	435	435	292	41	3	2 940	730	3 670
Holzhausen	3 214	289	326	96			3 540	385	3 925	627	67	324	65	20		971	132	1 103
Kuchen	9 002	2 144	1 283	897	580	317	10 865	3 358	14 223	3 234	280	436	175	336	40	4 006	495	4 501
Mühlhausen im Täle	2 372	665	191	216	78	34	2 641	915	3 556	513	170	32	53	47	12	592	235	827
Nenningen	2 995	481	704	45	104		3 803	526	4 329	556	15	104			660	15	675	
Oberwülden	2 089	1 267	11		1		2 101	1 267	3 368	302	13	3		21	326	13	339	
Ottenbach	3 978	1 039	380	789	30	123	4 388	1 954	6 339	904	200	147	385	31	6	1 082	591	1 673
Rechberghausen	5 018	1 514	1 359	111	397	120	6 774	1 745	8 519	718	216	751	111	466	70	1 935	397	2 332
Reichenbach im Täle	2 118	559	260	31	90		2 468	590	3 058	365	43	135	29	8	3	508	75	583
Reichenbach unter Rechberg	4 618	1 513	36	43	29	45	4 683	1 601	6 284	1 153	133	49	16	50	32	1 252	181	1 433
RebWülden	3 748	805	231	1 175	37	96	4 016	2 076	6 092	492	70	36	68	42	620	138	758	
Salach	5 545	1 237	1 969	1 303	1 004	116	8 518	2 656	11 174	1 421	313	636	151	850	92	2 907	556	3 463
Schlot	6 193	1 171	3 937	3 555	296	39	10 426	4 765	15 191	2 124	548	694	402	152	55	2 970	1 005	3 975
Schlierbach	6 334	2 783	678	798			7 012	3 581	10 593	1 383	722	549	400		1 932	1 122	3 054	
Schnittlingen	476	301					476	301	777	227	64	3			230	64	294	
Spurwiesen	3 068	997	89	6	31	8	3 188	1 011	4 199	525	118	168	41	46	12	739	171	910
Steinenkirch	1 029	350	27	10	2		1 058	360	1 418	338	100	7	2	2	347	102	449	
Stötten	1 300	472					1 300	472	1 772	451	10				451	10	461	
Süßen	8 746	1 741	3 155	2 395	223	75	12 124	4 211	16 335	2 585	224	825	327	510	80	3 920	631	4 551
Treffelhausen	1 732	153	25	10			1 757	163	1 920	389	82	24	10	5	418	92	510	
Uhingen	9 361	2 247	1 685	774	266	146	11 312	3 167	14 479	2 339	441	980	331	615	175	3 984	947	4 931
Unterbüdingen	6 520	1 258					6 520	1 258	7 778	825	116				825	116	941	
Wäschenbeuren	5 862	1 794	719	203	45	8	6 626	2 005	8 631	1 622	355	557	106	180	32	2 359	493	2 852
Wangen	4 682	2 443	540	43	30		5 252	2 486	7 738	941	42	309	4	10	1 260	46	1 306	
Weiler ob der Fils	2 571	496	126	24		12	2 697	532	3 229	284	41	82	13	68	6	434	60	494
Weißenstein, Stadt	1 168	208	173	25			1 341	233	1 574	341	48	70	18		411	66	477	
Wiesensteig, Stadt	318	332	12	50			330	382	712	36	45		20		36	65	101	
Winsingen	2 150	813	255	65	409	111	2 814	939	3 703	541	62	158	27	292	130	991	219	1 210
Zell unter Aichelberg	6 441	3 063	473	149	150	74	7 064	3 286	10 350	2 005	483	108	19	233	36	2 346	538	2 884
Landkreis Heidenheim																		
Auerheim	646	1 044	128				774	1 044	1 818	189	227				189	227	416	
Ballmertshofen	1 195	311		7			1 195	318	1 513	188	100		4		188	104	292	
Bergweiler	440	115	151	57			591	172	763	115	49	42	54		157	103	260	
Bissingen ob Lontal	1 461	298	107	57	25		1 593	355	1 948	415	119	94	25	7	516	144	660	
Bolheim	1 451	260	3 186	1 615	580	324	5 217	2 199	7 416	306	48	392	277	244	140	942	465	1 407
Bronz	1 610	139	614	58			2 224	197	2 421	405	24	167	13	3	575	37	612	
Burgberg	774	145	340	78	84	30	1 198	253	1 451	184	43	71	38	174	43	429	124	553
Demmingen	696	266	45	8	67	16	808	290	1 098	136	27	41	20	26	7	203	54	257
Dettingen am Albuch	3 733	1 029	385	145	9		4 127	1 174	5 301	971	183	93	39	25	1 089	223	1 312	
Diachingen	1 163	223	269	16	56	6	1 488	245	1 733	317	43	35	17	17	369	60	429	

## Noch: Die Zahl der Obstbäume nach der Zählung im Herbst 1965 Obstbaumbestände nach Gemeinden

Gemeinde	Südkirschbäume		Sauer- und Halbsauer- kirschbäume, Weichseln		Pflaumen- und Zwetschgenbäume		Mirabellen- bäume		Renekloten- bäume		Aprikosen- bäume		Pflirsichbäume		Walnußbäume		Obstbäume insgesamt		Beerenobst				
	ertrag- fähig	noch nicht ertrag- fähig	ertrag- fähig	noch nicht ertrag- fähig	ertrag- fähig	noch nicht ertrag- fähig	ertrag- fähig	noch nicht ertrag- fähig	ertrag- fähig	noch nicht ertrag- fähig	ertrag- fähig	noch nicht ertrag- fähig	ertrag- fähig	noch nicht ertrag- fähig	ertrag- fähig	noch nicht ertrag- fähig	ertragfähig	noch nicht ertragfähig	Johannisbeeren		Stachel- beeren	Him- beeren (Fläche)	
																			rote und weiße	schwarze			Zahl der Sträucher
	19	20	21	22	23	24	25	26	27	28	29	30	31	32	33	34	35	38	37	38	39	40	
Deggingen	232	45	33	25	3576	223	33		3		2		34	17	26	2	12274	1583	1228	712	664	312	
Donsdorf	1432	669	510	795	5732	1791	138	28	364	61		4	428	69	238	32	26894	10657	3370	4827	1069	4234	
Drackenstein	16				295	50	3								2		1721	249	1320	310	400	35	
Dürnau	538	282	78	10	1993	443	13		5		2	89	2	59			7768	2151	650	1241	221		
Eberbach an der Fils	1447	499	116	31	3443	840	78	33	132	34	5	4	449	134	81	20	26432	7953	4044	3679	1584	942	
Eiellingen/Fils, Stadt	960	178	203	109	8939	637	74	1	60	4	9		936	144	177	16	44822	5601	9766	617	3046	1997	
Eichenbach	251	165	37	15	1842	363	5		26	2			15	14	36	13	5552	1615	892	428	135	268	
Eybach	41	16	9		559	28	11	1	12	1	2	2	9	6	13	4	2627	432	828	348	332		
Faurnau	323	44	184	3	2360	208	113		257	11	30		453	10	61	7	14427	1726	2033	2871	1260	1630	
Gamelshausen	488	584	79	50	683	178	43	22	115	41	4	4	26	28	21	26	5461	2042	273	320	233	454	
Geislingen an der Steige, Stadt	857	183	571	129	8390	616	349	21	605	16	74	5	559	170	353	49	33407	5033	7849	7331	4725	2914	
Gingen an der Fils	1328	478	320	182	5556	885	61	7	302	30	21	5	381	162	106	38	25906	9591	3871	5189	1929	1707	
Göppingen, Stadt	1703	558	1546	235	15882	2726	606	38	761	71	112	24	2376	721	503	122	74716	14790	19692	17760	7979	7358	
Gosbach	31	9			1380	155							1				5680	536	80	60	120		
Grulbingen	223	3	5	1	952	65	24	4	100						5		7920	1703	952	382	371	310	
Hattenhofen	235	68			2419	564	33	5	11	5						2	12797	5021	934	780	303	306	
Hausen an der Fils	390	21	23	7	1510	77	53		383					36	4	23	6390	244	1513	589	552	373	
Heiningen	784	48	436	4	4947	370	54		86		15		256	12	122	23	21208	2175	2739	3185	1417	1201	
Hohenstadt					71	102											469	692					
Hohenstaufen	808	257	36	24	5200	1005	52	2	97	58			127	46	143	55	18024	4768	1802	2604	465	244	
Holzhausen	175	22	50	1	1492	53	11		25	2	8		74	5	57	2	6403	602	1273	815	500	1285	
Kuchen	1315	209	135	251	2630	194	93	12	121	31	1		147	11	52	2	19365	4563	880	506	349	1078	
Mühlhausen im Täle	266	57	23	5	1314	348	52	5	83	5	1		4		35	4	5011	1574	622	405	335	241	
Nenningen	414	64	26		1840	140	1		79		1		31		21		6876	745	487	981	154	105	
Oberwälden	178	52			814	34							7		26	12	3452	1378	202	178	41	19	
Ottenbach	245	102	51	4	1664	342	18	1					30	29	77	42	7555	3062	529	428	270	378	
Rechberghausen	167	40	138	3	1741	302	19		106	2			237	37	50	11	11167	2537	2425	1374	841	469	
Reichenbach im Täle	201	137	16		1274	32	8					1	1	1	21		4497	836	253	570	122	30	
Reichenbach unter Rechberg	239	118	14	4	1292	184	95	8	48	3			24	4	66	16	7713	2119	466	280	196	139	
Reichwälden	293	99	45	24	1040	120	17	2	18	12			8	51	4	46	1	6146	2484	367	214	191	167
Salach	387	153	360	31	2560	564	136	43	155	43	18	1	435	72	62	25	15538	4144	2398	1667	1329	1297	
Schlet	2154	554	412	141	4834	527	203		265	3	2		340	75	110	37	21716	7107	3104	6895	625	2276	
Schlierbach	1079	522	68	63	1811	975	93	57	214	110			4	78	65	79	14	12366	6513	701	1095	422	1007
Schnitlingen	14	2			309	25	3	2								12	1044	394	145	20	80	24	
Sparwiesen	69	34	17	11	743	318	20	7	69	31			34	19	31	11	4910	1513	371	848	200	206	
Steinenkirch	7	12	19		290	126									9	4	1730	604	450	35	131	43	
Stötten					524	22									31		2306	504	230	502	85		
Süßen	729	136	286	75	3791	489	141	8	251	14	35	1	589	75	142	30	22008	5670	3885	3188	1700	2371	
Treffelhausen					920	146										10	2	3107	403	403	102	141	37
Uhingen	898	231	310	140	4907	596	197	11	263	20	8	2	521	145	85	19	22485	5278	3951	3313	2083	1302	
Unterbohringen	598	31			1961	51	11	1	14	8					29	15	9958	1480	1497	676	286	34	
Wüschensbeuren	335	119	20	7	2274	432	30	1	51	8	5	1	44	6	71	36	11865	3108					
Wangen	143	14	8		1859	123	2		19				41	1	34	2	8618	2672	1115	598	166	130	
Weller ob der Fils	163	40	5		785	254			2				8		22	3	4116	889	411	246	217	193	
Weidenstein, Stadt	28	1	1		539	42	4		29	1			4		14	2	2371	345	428	145	190	145	
Wiesentail, Stadt					47	55										1	414	502	760	65	73		
Winzingen	270	195	24	9	1093	254	31	2	106	41			50	20	45	13	5424	1742	338	325	238	257	
Zell unter Aichelberg	877	274	120	222	3033	745	104	7	51	5	1		37	22	27	19	13710	5118	733	2604	161	61	
Landkreis Heidenheim																							
Auernheim	38		10		871		33	10									1915	1281	603	175	208		
Ballmertshofen	36	15	193	69	1048	266	5	2						3	3		2668	777	845	295	280	476	
Borgensweiler	25	10	71	13	160	42	27	15	21	11			9		7		1068	366	282	140	131	165	
Binsingen ob Lontal	23	15	12	6	546	186	12	9	94	32					17	15	2813	762	459	246	190	234	
Bolheim	53	30	86	69	1772	523	89	5	33	2			3		13	3	8408	3296	665	1387	165	320	
Brens	92	6	55	8	592	56	4		3				9		26	3	3580	307	901	667	324	54	
Burgberg	56	12	71	27	848	112	19	3	196	26			12	4	15	4	2844	565	886	504	536	125	
Demmingen	36	18	117	29	654	149	10		48	9					12	7	1888	556	299	56	205	110	
Dettingen am Albuch	5		70	42	2066	292	30	3	21	2					56	14	7464	1750					
Diachlingen	82	12	106		1151	50	60		25				1		15		3297	367	731	427	378	105	

# Die Zahl der Obstbäume nach der Zählung im Herbst 1965

## Obstbaumbestände nach Gemeinden

Gemeinde	Apfelbäume									Birnbäume								
	Hoch- und Halbstämme		Viertelstämme und Buschbäume		Spindelbüsche, Spindeln, Spaliere (alle Formen)		insgesamt			Hoch- und Halbstämme		Viertelstämme und Buschbäume		Spindeln, Spaliere (alle Formen)		insgesamt		
	ertrag-fähig	noch nicht ertrag-fähig	ertrag-fähig	noch nicht ertrag-fähig	ertrag-fähig	noch nicht ertrag-fähig	ertragfähig	noch nicht ertragfähig	zusammen	ertrag-fähig	noch nicht ertrag-fähig	ertrag-fähig	noch nicht ertrag-fähig	ertrag-fähig	noch nicht ertrag-fähig	ertragfähig	noch nicht ertragfähig	zusammen
	1	2	3	4	5	6	7	8	9	10	11	12	13	14	15	16	17	18
Dunstelkingen	700	127			7	2	707	129	836	251	23				262	25	287	
Eglingen	1280	131	443	34	41	3	1764	168	1932	339	20	37	1	3	399	22	421	
Fleinheim	1457	549	76	43	4		1537	592	2129	282	60	11	6	1	293	67	360	
Frickingen	396	292	4	6			400	298	698	138	52				138	52	190	
Gerstetten	6337	582	1061	196	24	2	7422	780	8202	2116	188	392	122	17	3	2525	313	2838
Giengen an der Brenz, Stadt	2354	228	2902	363	781	157	4037	745	4782	822	109	303	117	620	133	2245	359	2604
Großkuchen	908	94	110	842	5		1023	936	1959	187	139	13	98	7	29	207	262	469
Gussenstadt	4871	1161	419	169			2290	1330	3620	1025	266	223	64		1248	330	1578	
Hausen ob Lontal	557	102					557	102	659	155	22				155	22	177	
Heidenheim an der Brenz, Stadt	9860	605	2451	332	558	74	12869	1011	13880	2067	70	499	93	187	9	2753	172	2925
Heidenfingen	1902	489	79	472			1981	961	2942	567	168	5	94	1	673	262	935	
Herbrechtingen	3917	472	1783	727	557	228	6257	1427	7684	1529	187	445	253	170	50	2144	490	2634
Hermaringen	2326	459	849	251	57	21	3232	731	3963	888	114	207	80	33	27	1128	221	1349
Heuchlingen	2559	481	379	143	31	10	2969	634	3603	616	178	189	68	26	16	831	262	1093
Hohenesemingen	2266	880	294	122	16	14	2576	1016	3592	592	109	103	43	17	6	712	158	870
Hürben	2091	277	279	26	20	8	2390	311	2701	581	27	48	3	3	632	30	662	
Itzelberg	244	98	119	54	4	3	367	155	522	76	59	29		5	110	59	169	
Königsbronn	1699	622	974	651	177	94	2850	1367	4217	341	138	149	180	53	19	543	337	880
Nattheim	1843	51	943	284	7		2793	335	3128	130	6	84	23	3	217	29	246	
Niederstotzingen, Stadt	2619	309	328	106	37	14	2984	429	3413	525	59	164	33	63	27	752	119	871
Oberstotzingen	944	232	56	62			1000	294	1294	193	55	10	1		203	56	259	
Ochsenberg	717	132	116	5			833	137	970	161		2		19	163	19	182	
Oggenhausen	1134	213	246	54			1380	267	1647	190	59	25	26		215	85	300	
Sachsenhausen	508	100	18				526	100	626	161	21	4	4		165	25	190	
Sönnstetten	1678	410	119	180	1	108	1798	698	2496	528	134	12	35		540	169	709	
Sonthem an der Brenz	2999	646	512	458	190	109	3701	1213	4914	431	122	68	123	139	119	638	364	1002
Steinheim am Albuch	3604	70	516	50	196		4316	120	4436	776	3	15		15	806	3	809	
Stetten ob Lontal	323	20	12				335	20	355	45					45		45	
Trugenhofen	223	65		35			223	100	323	50	30				50	30	80	
Zang	909	227	30	144	1		940	371	1311	357	69	4	22	5	6	366	97	463
Landkreis Heilbronn																		
Abstatt	5365	3306	95	234	560	34	6020	3574	9594	648	105	174	51	92	16	914	172	1086
Affaltach	5687	1708	1807	1896	2781	181	12275	3785	16060	1078	75	973	116	2377	83	4428	274	4702
Auenstein	7019	1898	535	155	74	24	7628	2077	9705	986	53	235	24	105	11	1326	88	1414
Bachena	767	156	29				796	156	952	537	45	65	33		602	78	680	
Bad Friedrichshall, Stadt	10483	4036	3152	780	1022	261	14657	5077	19734	2657	328	1845	180	2572	341	7074	849	7923
Bad Wimpfen, Stadt	9923	4909	1703	3848	646	121	12272	8878	21150	4290	602	509	620	557	181	5356	1403	6759
Beilstein, Stadt	8947	4782	2487	1771	421	51	11855	6604	18459	1560	295	138	78	382	6	2080	379	2459
Biberach	6167	4109	2425	589	302	17	8894	4715	13609	1414	103	845	40	58	2317	143	2460	
Bittelbronn	968	232		8	4		972	240	1212	398	16		2	4	402	18	420	
Bonfeld	2118	267	14993	7061	19	29	17130	7357	24487	1392	129	4040	107	150	46	5582	282	5864
Botenheim	1993	266	625	94	20	13	2638	373	3011	394	34	105	33	34	12	533	79	612
Brackenheim, Stadt	9965	3429	1819	1200	296	96	12080	4725	16805	1675	371	455	115	272	169	2402	655	3057
Bretlach	13373	6664	165				13538	6664	20202	515	157				515	157	672	
Bürg	631	397	5625	2778	11		6267	3175	9442	195	36	769	234	27	4	991	274	1265
Cleebronn	6080	1958	104	2	107	115	6291	2075	8366	2647	257	41		194	29	2882	286	3168
Cleversulzbach	2047	681	10	24	31	9	2088	714	2802	119	25	63		44	10	226	35	261
Dahlenfeld	2229	1487	37	453	132	211	2398	2151	4549	526	89			102	87	628	176	804
Degern	1213	292	204	172	51	55	1468	479	1947	255	82	117	71	22	37	394	190	584
Dürrenzimmern	1480	475	110	24	5		1595	499	2094	427	16	17		12	3	456	19	475
Dottenberg	2006	542	7532	479	697		10285	1021	11306	508	60	539	550	312	10	1409	620	2029
Eberstadt	5654	2383	183	282	189	10	6026	2675	8701	808	23	58	5	167	10	1033	38	1071
Eibensbach	1760	1257	6	22	14	28	1780	1307	3087	421	104	57	11	23	6	501	118	619
Eichelberg	2282	628	66	69		1	2348	698	3046	845	27	39	18	6	890	45	935	
Eilhofen	3029	2109	1897	9543	105	67	5031	11719	16750	572	85	155	1128	291	89	1018	1302	2320
Erlenbach	8078	1644	1475	995	884	20	10437	2659	13096	1198	53	192	20	45	1435	73	1508	
Eschenu	6320	2100	918	311	20	51	7258	2462	9720	1173	209	90	61	125	117	1388	387	1775
Flein	4416	1139	4109	2219	891	302	9416	3660	13076	1153	69	694	90	1268	60	3115	219	3334
Frankenbach	2987	682	1569	826	315	234	4871	1742	6613	765	93	429	141	314	58	1508	292	1800
Fraunzimmern	1616	393	192	17			1808	410	2218	365	17	24			389	17	406	



Noch: Die Zahl der Obstbäume nach der Zählung im Herbst 1965  
Obstbaumbestände nach Gemeinden

Gemeinde	Südkirschenbäume		Sauer- und Halbsauer- kirschenbäume, Weichseln		Pflaumen- und Zwetschgenbäume		Mirabellen- bäume		Renekloden- bäume		Aprikosen- bäume		Pflirsichbäume		Walnußbäume		Obstbäume insgesamt		Beerenobst					
	ertrag- fähig	noch nicht ertrag- fähig	ertrag- fähig	noch nicht ertrag- fähig	ertrag- fähig	noch nicht ertrag- fähig	ertrag- fähig	noch nicht ertrag- fähig	ertrag- fähig	noch nicht ertrag- fähig	ertrag- fähig	noch nicht ertrag- fähig	ertrag- fähig	noch nicht ertrag- fähig	ertragfähig	noch nicht ertragfähig	ertragfähig	noch nicht ertragfähig	rote und weiße	schwarze	Stachel- beeren	Him- beeren (Fläche)		
																							Zahl der Sträucher	
	19	20	21	22	23	24	25	26	27	28	29	30	31	32	33	34	35	36	37	38	39	40		
Dunstelkingen			104	30	329	133									12	1	1984	323	623	4	124	25		
Eglingen	63	13	185	26	1214	67	33	2	7		2				25	9	3592	307	617	390	183	57		
Fleinhelm	31	7			954	43	32			46	7				13	3	2906	724	435	311	165	20		
Frickingen	6	3	43	26	199	94									12	9	798	486						
Gerstetten	121	15	176	20	3639	110	14			35	2			2	22	58	13992	1262	1081	1903	745	577		
Gingen an der Brenz, Stadt	122	12	675	82	1485	172	26			179	13	2		31	9	25	1	10827	1396	3476	3379	2107	1207	
Großbuch	15	23	38	48	428	229	21	15	19								1	1751	1517	1006	239	415	23	
Gussenstadt	44	3	4		2225	254	17			21	25						20	1	8869	1943	1002	617	288	90
Hausen ob Lontal	13		14		197	30	12			8				1			25		982	154				
Heidenheim an der Brenz, Stadt	174	2	476	41	4434	184	210	20	533	6	2	1	21	3	64	2	21536	1442	19803	13638	11503	1760		
Heidenfingen	25	23	21	9	1068	199	8	6	9	9							22	5	3807	1474	1992	1019	339	287
Herbrechtingen	146	57	435	130	2154	290	84	20	379	33	6	2	69	24	32	22	11706	2495	2905	2449	2174	1215		
Herraringen	27	5	190	36	947	177	7			48	5	1		15	2	8	4	2603	1181	608	492	204	138	
Heuchlingen	42	15	86	3	1182	202	15			133							30	10	5343	1126	1125	953	631	380
Hoheneimingen	36	34	73	59	2130	392	1			5			1				38	3	5572	1662	276	33	45	176
Hürben	107	26	43	12	1780	256	11						6				37	7	5006	642	936	540	410	113
Itzelberg	10	4	18	16	140	30											7	1	652	266	653	650	361	151
Königsbrunn	102	53	177	116	1305	510	9	1	6	3							3	1	4995	2388	2564	1944	1769	473
Nattheim	11	2	10	1	290	11				19							2		3342	378	479	223	254	21
Niederrotzingen, Stadt	33	16	59	23	873	81	4	7	85	6	1	1	15	3	6	3	4812	688	992	1772	468	469		
Oberrotzingen	12	25	6		355	31		1	37	11			4				17	1	1634	419	680	68	240	130
Ochsenberg	7	4	31		422	12				5									1461	172	353	170	162	180
Oggenhausen	5	6	3	1	101	38	3			17	5	1					2	1	1727	403	260	46	51	
Sachsenhausen	23				136	18								1	1	4			851	148	150	115	69	
Schnatzen	7	13	15	15	1495	247	25	21	27	14							4	2	3911	1179	762	671	582	128
Sontheim an der Brenz	41	11	185	3	1133	40	43	3	26				2						5778	1639	978	1598	420	516
Steinheim am Albuch	4		5		1078		6		12										6237	123	157	98	60	
Stetten ob Lontal					74														1	455	20	93	60	42
Trugenhofen	7	2	42		125	25	4										5		451	162	30	40	15	
Zang	88	48	22	13	313	235	2	2		2							6	10	1737	828	523	438	156	10
Landkreis Heilbronn																								
Abstatt	270	78	154	24	723	121	78	3	15		1	9	83	31	33	29	2291	4041	569	2286	296	304		
Affaltrach	346	119	944	93	2402	600	46			90	3	15	12	417	82	118	19	21081	4987	6323	4748	665	3873	
Auenstein	545	48	89		1440	43	104	2	93	8				329	8	135	4	11689	2278	493	3292	323	1516	
Bochenau	127	15	19	23	410	85								42			17	1	2113	358	91	1832	65	135
Bad Friedrichshall, Stadt	2086	525	579	152	3836	711	541	67	352	45	30	6	1733	570	230	71	3118	8073	5538	12655	3316	4055		
Bad Wimpfen, Stadt	1045	820	352	314	3776	1262	513	166	379	106	34	38	738	477	319	158	24784	13622	4295	6999	1674	2834		
Bellheim, Stadt	725	172	272	174	1570	144	121			60				493	112	169	21	17359	7606	968	3691	727	859	
Biberach	537	15	394	11	1569	50	104	5					4	1363	20	72			15254	4959	2685	5587	124	115
Bittelbrunn	125	32			564	91											14	10	2077	391	95	33	37	
Bonfeld	305	90	353	26	1465	339	80	22	23	6	3	7	120	56	86	26	25147	8211	1276	2514	437	1066		
Botenheim	121	49			590	140	32			29		1	2	95	67	49	41	4188	751	322	1693	104	197	
Brackenheim, Stadt	712	202	1050	449	2202	91	38			49	3	18		1671	362	94	14	20316	6501	1021	12613	762	1394	
Bretlach	133		32		545	10								64					14901	6831	163	8149	144	140
Bürg	148	79	50	43	649	153	34	12	30	16	14	17		77	74	35	10	8301	3853	331	1073	217	528	
Cleebrunn	1025	135	531	38	2028	144	26	2	6				1	732	42	160	24	13682	2746	544	5803	110	55	
Clerversulzbach	165	60	12		392	70	5			20			6	88	11	36	8	3038	904	73	3935	76		
Dahensfeld	392	214	30	39	645	197	35	6	30	2	3			227	101	100	28	4488	2814	446	1078	229	383	
Degmarn	81	35	33	11	411	52	24			6				74	24	49	17	2540	808	208	779	120	3	
Dürrensimern	116	2	12		603	21	36	4	15			15		55	5	22			2925	550	310	376	140	43
Duttelnberg	269	66	118	16	2248	156	157	44	36	17	5			344	141	162	47	15051	2128	2295	8335	125	1005	
Eberstadt	386	31	96		673	24	47			29		1		279	25	83	10	8658	2803	128	2797	58	57	
Eibensbach	147	117	60	25	644	176				90	6	24	3	119	59	86	15	3451	1826	120	1173	80	55	
Eichelberg	272	36	225	3	487	103	39	2	33	2	5			63	2	58	11	4420	902	54	290	58		
Eilhofen	371	328	58	379	526	314	102	36	29	26	2			182	153	27	23	7346	14280	420	4269	184	383	
Erlenbach	498	110	115		1367	40	86			14				224			40	1	14226	2883	670	880	256	877
Eschenn	560	89	73	81	1549	465	165	5	54	13	3	1	209	94	145	38	11404	3635	443	4043	376	969		
Flein	660	196	457	834	1314	76	186	31	173	26	31	18	843	210	153	32	16348	5302	1316	9192	743	1135		
Frankenbach	335	20	78	83	682	20	82	2	12	1	10	1	359	31	43	9	7980	2201	1052	1691	273	305		
Frauenzimmern	168	3	17		786	72	49	5	33					86	51	45			3381	558	199	3230	68	145

# Die Zahl der Obstbäume nach der Zählung im Herbst 1965

## Obstbaumbestände nach Gemeinden

Gemeinde	Apfelbäume									Birnbäume									
	Hoch- und Halbstämme		Viertelstämme und Buschbäume		Spindelbüsche, Spindeln, Spalier (alle Formen)		insgesamt			Hoch- und Halbstämme		Viertelstämme und Buschbäume		Spindeln, Spalier (alle Formen)		insgesamt			
	ertrag-fähig	nach nicht ertrag-fähig	ertrag-fähig	nach nicht ertrag-fähig	ertrag-fähig	nach nicht ertrag-fähig	ertragfähig	nach nicht ertragfähig	zusammen	ertrag-fähig	nach nicht ertrag-fähig	ertrag-fähig	nach nicht ertrag-fähig	ertrag-fähig	nach nicht ertrag-fähig	ertragfähig	nach nicht ertragfähig	zusammen	
	1	2	3	4	5	6	7	8	9	10	11	12	13	14	15	16	17	18	
Fürfeld	1 550	450	1 122	48	9	74	2 681	572	3 253	735	39	270	74	404	156	1 409	269	1 678	
Gellersbach	3 854	2 173	14				3 868	2 173	6 041	514	2	23		5		542	2	544	
Gochsen	7 699	1 533	579		61		8 339	1 551	9 890	899	41	181	16	179		1 259	57	1 316	
Grantschen	1 777	1 013	190		50		2 017	1 063	3 080	281						281		281	
Gronau	5 039	3 248	542	374	24	26	5 605	3 648	9 253	1 215	185	240	106	57	12	1 512	303	1 815	
Großgartach	6 653	2 321	4 240	297	1 139		12 032	2 618	14 650	1 262	179	537	36	1 390	166	3 189	381	3 570	
Güdingen,Stadt	3 347	2 278	237		22	262	274	8 846	2 574	11 420	1 061	56	20	101	25	1 182	81	1 263	
Gundelsheim,Stadt	5 144	711	4 004	1 037	528	98	9 676	1 846	11 522	786	96	1 113	550	301	47	2 200	693	2 893	
Haberschlacht	1 238	319	127		70	30	1 395	389	1 784	495	15	177	179	25		697	194	891	
Hausen an der Zaber	4 154	770	4 950	2 257	28	5	9 132	3032	12 164	632		15	15	9		656	15	671	
Höchatberg	3 651	1 085	21		135	3	3 807	1 093	4 900	826	65	32		175		1 033	65	1 098	
Hölzern	3 005	4 329	22		78	8	12	3035	4 419	7 454	387	38	6	25	5	18	398	81	479
Höllinsülz	2 093	403	3 245	1 382	636	65	5 974	1 850	7 824	412	64	34	124	67	33	513	221	734	
Horkheim	2 310	966	642		53	422	15	3 374	1034	4 408	334	25	143	11	224	30	701	66	767
Illafeld	18 042	8 023	1 593	6 270	1 460	458	21 095	14 751	35 846	2 235	85	318	609	145	120	2 698	814	3 512	
Jagsthausen	3 454	1 482	45		171	173	146	3 672	1 799	5 471	1 047	154	27	28	31	33	1 105	215	1 320
Kirchhausen	3 396	513	1 267	356	355	107	5 018	976	5 994	1 723	71	496	82	745	110	2 964	263	3 227	
Kleingartach,Stadt	4 547	3 712	290		77	285	45	5 122	3 834	8 956	1 023	150	51	15	93	33	1 167	198	1 365
Klingenberg	1 960	485			50		2 010	485	2 495	589	70					589	70	659	
Kochersteinfeld	7 112	3 295	873	692	5		7 990	3 987	11 977	1 243	48	22				1 265	48	1 313	
Kochertürn	3 282	916	225		307	38	10	3 545	1 233	4 778	553	103	287	24	70		910	127	1 037
Lampoldshausen	7 286	985	151		13		7 437	998	8 435	1 061	17	95				1 156	17	1 173	
Lauffen am Neckar,Stadt	10 218	2 726	5 644	5 475	1 671	1 512	17 533	9 713	27 246	3 612	186	775	858	1 396	227	5 783	1 271	7 054	
Lehrensteinsfeld	7 676	2 706	2 928	2 719		36	10 604	5 461	16 065	252	3					252	3	255	
Leonbronn	1 239	850	39		24	11	1 289	874	2 163	569	173	36	10	6	3	611	186	797	
Löwenstein,Stadt	7 695	3 165	1 003	1 194	198	12	8 896	4 371	13 267	2 576	175	216	85	134	348	2 926	608	3 534	
Massenbach	2 323	164	450		67	66		2 839	231	3 070	994	37	241	47	70		1 305	84	1 389
Massenbachhausen	3 523	1 022	481		305	45		4 049	1 327	5 376	1 569	107	203	102	30		1 802	209	2 011
Meinheim	4 202	594	357		122	289	8	4 848	724	5 572	787	61	329	42	28		1 144	103	1 247
Michelbach am Heuchelberg	2 059	1 080	90		46	7		2 156	1 126	3 282	341	24	85	1	14		440	25	465
Mückmühl,Stadt	9 890	1 451	2 634	841	89	121	12 613	2 413	15 026	1 476	13	428	153	451	97	2 355	263	2 618	
Neckarsulm,Stadt	10 898	2 628	4 711	1 406	1 833	428	17 442	4 462	21 904	3 523	290	1 393	232	2 527	251	7 443	773	8 216	
Neckarwestheim	8 487	2 263	4 987	3 984	899	889	14 373	7 136	21 509	3 268	294	596	33	1 325	70	5 189	397	5 586	
Neipperg	1 247	746	6 113	2 410	60	21	7 420	3 177	10 597	901	252	28	1823	5	4	934	2 079	3 013	
Neuenstadt am Kocher,Stadt	11 204	303	2 498	469	867	696	14 569	1 468	16 037	1 217	14	514	109	468	150	2 199	273	2 472	
Neulautern	503	93					503	93	596	74	27					74	27	101	
Niederhofen	5 154	1 210	50		93		5 204	1 303	6 507	877	83		55	12	5	889	143	1 032	
Nordhausen	2 635	1 641	51		31	14	2 717	1 655	4 372	526	86	13		23	7	562	93	655	
Nordheim	7 606	3 590	2 122	380	239	32	9 967	4 002	13 969	1 092	59	666	142	151	34	1 909	235	2 144	
Oberseesheim	3 457	1 246	367		271	86	108	3 910	1 625	5 535	1 357	186	327	149	264	121	1 948	456	2 404
Oberriesheim	1 290	449	71		9	202	72	1 563	530	2 093	382	37	15		81	186	478	223	701
Ochsenberg	2 296	523	28		3		2 324	526	2 850	1 692	131	32	3			1 724	134	1 858	
Oedheim	4 788	1 329	1 699	687	787	183	7 274	2 199	9 473	1 093	120	103	58	814	5	2 010	183	2 193	
Offenau	2 160	465	760	416	19	3	2 939	884	3 823	460	81	513	166	169	16	1 142	263	1 405	
Oinhausen	897	870	10		2		907	872	1 779	310	241	14	7	30	5	354	253	607	
Pfaffenhofen	4 424	1 935	370	1 014	73	164	4 867	3 113	7 980	1 325	247	98	127	78	50	1 501	424	1 925	
Reigheim	1 335	520	128		25	205	20	1 668	565	2 233	1 050	239	115		32	1 205	239	1 444	
Schluchtern	1 441	338	810	133	231	198	2 482	669	3 151	565	43	127	13	389	134	1 081	190	1 271	
Schwidhausen	6 045	3 563	240		23	11	6 296	3 586	9 882	1 530	114	118	109	362	40	2 010	263	2 273	
Schoasch	7 210	378	1 576	3 051	240	7	9 026	3 936	12 962	468	44	262	1 544	60	1	790	1 589	2 379	
Schwaigern,Stadt	4 176	1 072	1 895	439	1 784	605	7 855	2 116	9 971	1 120	310	489	183	1 325	373	2 934	866	3 800	
Siglingen	3 437	2 082	508		42	104	10	4 049	2 134	6 183	869	123	69	6	81	12	1 019	141	1 160
Stetten am Heuchelberg	2 787	3 023	370		77	67	52	3 224	3 152	6 376	762	179	323	144		6	1 085	329	1 414
Stockheim	5 292	1 312	41		2	45	10	5 378	1 324	6 702	559	70	14		133		706	70	776
Sülzbach	2 053	1 052					2 053	1 052	3 105	466	91					466	91	557	
Talheim	7 239	1 413	3 344	143	9 207		19 790	1 556	21 346	1 820	87	421	24	85	5	2 326	116	2 442	
Tiefenbach	2 124	775	429		481	49	61	2 602	1 317	3 919	916	379	263	342	107	150	1 286	871	2 157
Unterseesheim	2 198	1 494	174		69	137	44	2 509	1 607	4 116	906	310	138	62	122	33	1 166	405	1 571
Unterriesheim	2 408	491	179		48	217	64	2 804	603	3 407	462	34	120	66	153	35	735	135	870
Untergruppenbach	10 905	3 113	2 131	2 361	1 065	358	14 101	5 832	19 933	687	79	1 144	49	170	27	2 001	155	2 156	

# Noch: Die Zahl der Obstbäume nach der Zählung im Herbst 1965

## Obstbaumbestände nach Gemeinden

Gemeinde	Südkirschbäume		Sauer- und Halbsauer- kirschbäume, Weichseln		Pflaumen- und Zwetschgenbäume		Mirabellen- bäume		Renekloden- bäume		Aprikosen- bäume		Pfirsichbäume		Walnußbäume		Obstbäume insgesamt		Beerenobst						
	ertrag- fähig	noch nicht ertrag- fähig	ertrag- fähig	noch nicht ertrag- fähig	ertrag- fähig	noch nicht ertrag- fähig	ertrag- fähig	noch nicht ertrag- fähig	ertrag- fähig	noch nicht ertrag- fähig	ertrag- fähig	noch nicht ertrag- fähig	ertrag- fähig	noch nicht ertrag- fähig	ertrag- fähig	noch nicht ertrag- fähig	ertragfähig	noch nicht ertragfähig	Johannisbeeren		Stachel- beeren	Him- beeren (Fische)			
																			rote und weiße	schwarze			Zahl der Straucher		
	19	20	21	22	23	24	25	26	27	28	29	30	31	32	33	34	35	36	37	38	39	40			
Fürfeld	142	19	13		659	61	60					4		47	8	69	11	3034	940	532	1565	132	167		
Gellmersbach	131	7	23		319	4	2							69	11	44		3043	2197		195				
Gochsen	443	17	121		3150	73	124	1	64			3		237	43	214	47	13959	1789	328	3123	228	585		
Grantschen	47				110		10											2465	1063		320				
Gronau	427	197	178	42	1032	301	97	24	13	9	15	3	265	161	56	17	9200	4705	1248	4398	411	702			
Größgartach	672	111	275	23	1385	139	299	9	161	12	11	3	508	132	63	14	18595	3442	813	4711	486	1155			
Güglingen,Stadt	594	103	288	87	2284	457	12					9	1788	224	122	13	15139	3539	603	10157	433	885			
Gundelsheim,Stadt	630	113	414	6	1444	169	141	3	28			8	891	107	236	20	15718	2957	1150	12412	434	1136			
Heberschlocht	38	54	12		548	9	24					9	55	3	35	7	2870	656	54	805	84	155			
Hausen an der Zaber	447	7	55		1357	76	27	5	2			18	5	332	67	102	2	12128	3209	1011	3113	598	226		
Höchatberg	513	182	10	3	1321	194	2							99	36	62	4	6847	1577	470	894	185	246		
Hölsern	78	47	7	38	344	193	12	2	25	6				138	88	12	6	4049	4880	292	901	75	600		
Höblinsuis	118	21	34	1	517	57	33							41	5	27	15	7295	2170	107	1260	94	289		
Horkheim	212	5	78		495	12	63							180		61		5133	1178	446	2089	221	482		
Ilfeld	1518	170	1022	135	3205	535	502	14	24			13		1101	179	179	17	31357	16615	1668	14563	491	388		
Jagathausen	231	175	105	124	892	209	264	15	16	2		1	51	60	121	104	6457	2704	471	1230	187	745			
Kirchhausen	409	118	129	21	1829	124	183	6	63			16	9	230	156	100	8	10941	1681	898	6842	490	1725		
Kleingartach,Stadt	344	163	515	68	745	327	114	16	75	7	3	5	244	131	109	51	8438	4800	563	2385	178	435			
Klingenberg	341				107									3		3		3053	555	210	1190	270	140		
Kochersteinfeld	298	36	61	155	1612	225	3							103	20	118	4	11450	4475	53	3558		1000		
Kochertürm	375	49	28		790	64	41	35	43			3		88				90	4	5913	1512	771	860	193	164
Lampoldsbaben	232	19	31	6	1846	70												91	3	10763	1113	8	1327	80	351
Lauffen am Neckar, Stadt	1534	235	1024	189	4661	271	497	4	107	3	124	32	11663	912	552	71	43698	12706	7686	14208	4836	2231			
Lehrsteinsfeld	146	7	270	540	260	4	100							50	8			11640	6065	62	5250	23			
Leonbrunn	228	74	18	2	511	161	25	13	49	19				153	42	63	31	2947	1402	100	2728	78	66		
Löwenstein,Stadt	888	103	339	82	3157	389	290	32	62	15	13	3	182	71	360	98	17113	5772	735	5624	290	471			
Massenbach	226				1152		54							46		176		5848	315	525	695	166	359		
Massenbachhausen	242	8	8		594	10	8							105	14	114	4	6922	1574	1140	1008	360	380		
Meisheim	184	35	63	10	632	28	37	6	4			1		190	48	66	7	7169	961	314	662	115	104		
Nischelbach am Heuchelberg	385	42	869	8	517	62	42	10	46	3	1			133	12	29	46	4618	1334	1246	6999	101	190		
Möckmühl,Stadt	967	125	374	33	5496	91	407	41	213	27	13	11	532	84	545	24	23515	3112	2759	5000	1342	3115			
Neckersulm,Stadt	1603	276	1185	450	3009	332	569	37	380	23	56	24	3832	784	207	35	32726	7196	5007	9972	2300	3474			
Neckarwehtheim	1666	391	1410	351	5446	462	173	3	123	4	25			1140	88	369	80	29914	8912	1632	15519	544	128		
Neipperg	220	31	922	143	776	113	61	2	10	2	10			1766	160	56	12	12175	5719	179	14648	107	61		
Neuenstadt am Kocher,Stadt	351	21	647	22	1256	55	57	2	40					285	16	114		19526	1857	1040	2708	346	579		
Neulautern	2		23	17	111	66	2									22	6	737	209	48	73	78			
Niederhofen	407	103	210	58	1387	230	128	20	12	5				20	192	43	84	4	8513	1929	993	2335	193	316	
Nordhausen	173	68	316	113	661	70	9			67	13	5	1	99	46	16	9	4625	2068	403	3929	176	829		
Nordheim	571	59	281	25	1839	30	155	2	56	2	48	10	501	131	113	2	15400	4498	1138	854	851	528			
Oberreisheim	187	34	89	79	792	72	58							365	83	56	16	7417	2365	556	2353	137	2400		
Obergriesheim	172	74	9	2	605	52	23			3				175	18	57	10	3088	909	300	648	171	407		
Ochsenburg	1067	236	7	4	1034	22	30	2	10	1				632	74	119	45	8947	1044	577	4041	31	10		
Oedheim	562	206	341	49	1507	250	104	5	39	24	2	1	307	173	104	23	12300	3113							
Offenau	565	124	60	41	1440	169	110	9	141	12	26	2	557	13	111	28	7091	1545	860	5138	290	451			
Oinhausen	109	23	81	26	318	145	3	2	7	2				75	26	72	10	1926	1359	140	106	108	70		
Pfaffenhofen	496	245	127	409	2322	670	63	12	70	6	2	5	433	361	139	55	10020	5300	1011	8223	529	1213			
Reigheim	326	162	1550		1056	212	12							95		95	23	6081	1201	990	6065	113	95		
Schluchtern	296	95	113	70	685	131	228	13	99	10	12	4	259	94	96	32	5351	1308	345	1040	294	334			
Schwighausen	651	145	193	51	1223	142	95	7	35	8	17			506	124	136	52	11162	4378	243	3586	62	185		
Schozach	175	48	159	91	711	27	12			8	2	9		173	20	43	1	11106	5714	331	1175	240	145		
Schwaigern,Stadt	472	295	440	131	1349	373	285	115	236	138	52	47	724	258	184	89	14581	4428	2317	5330	1637	3487			
Siglingen	329	157	72	12	802	61	9	1	41	4	2			66	18	93	28	6482	2556	169	2177	93	160		
Stetten am Heuchelberg	287	178	116	5	990	90	22	12	11					194	46	82	21	6011	3833	229	2654	318	1300		
Stocheim	178	7	109	98	903	102	71	11	2					1620	76	35	6	9011	1686	333	2091	147	141		
Sülzbach	183	3	117	6	532	10	71			20	6			66				3544	1158	78	1064	41	65		
Talheim	868	25	1445	33	1438	31	62			6				1137	52	207	2	27279	1815	530	5596	772	255		
Tiefenbach	238	41	110	28	1103	142	21			5				59	18	88	13	5512	2432	771	2232	256	339		
Untereisheim	162	100	91	70	664	236	66	31	66	31	12	14	138	77	48	34	4922	2605	730	3124	394	754			
Untergriesheim	256	56	74	8	754	34	32			68	3	3	118	21	70	7	4914	920	706	902	316	1687			
Untergruppenbach	520	58	612	310	1282	135	96	15	73	18	4			611	64	94	20	13394	6607	855	6945	336	487		

# Die Zahl der Obstbäume nach der Zählung im Herbst 1965

## Obstbaumbestände nach Gemeinden

Gemeinde	Apfelbäume									Birnbäume								
	Hoch- und Halbstämme		Viertelstämme und Buschbäume		Spindelbüsche, Spindeln, Spaltiere (alle Formen)		insgesamt			Hoch- und Halbstämme		Viertelstämme und Buschbäume		Spindeln, Spaltiere (alle Formen)		insgesamt		
	ertrag- fähig	noch nicht ertrag- fähig	ertrag- fähig	noch nicht ertrag- fähig	ertrag- fähig	noch nicht ertrag- fähig	ertragfähig	noch nicht ertragfähig	zusammen	ertrag- fähig	noch nicht ertrag- fähig	ertrag- fähig	noch nicht ertrag- fähig	ertrag- fähig	noch nicht ertrag- fähig	ertragfähig	noch nicht ertragfähig	zusammen
	1	2	3	4	5	6	7	8	9	10	11	12	13	14	15	16	17	18
Unterhörnriet	4 338	763	1 623	1 061	433	24	6 394	1 843	8 242	1 608	88	283	123	122	16	2 018	227	2 245
Weiler an der Zaber	2 346	273	92	7	3		2 441	280	2 721	533	58	58	10	9		600	68	668
Weiler bei Weinsberg	2 693	1 619	47	12	112	3	2 852	1 634	4 486	628	60	7	50			685	60	745
Weinsberg,Stadt	26 010	4 395	8 399	1 675	1 551	616	39 960	6 686	42 646	2 791	119	975	60	717	361	4 483	540	5 023
Widdern,Stadt	3 800	487	178	233	96		4 074	720	4 794	753	108	116	41	110		979	149	1 128
Willsbach	11 618	4 834	142	442	21	139	11 781	5 415	17 196	783	337	158	16	59	45	1 000	398	1 398
Wimmontal	2 575	939	155				2 730	939	3 669	346	88	90				436	88	524
Wüstenrot	1 221	649	302	120	64	3	1 587	772	2 359	649	202	92	5	15	4	756	211	967
Zaberfeld	2 458	1 166	695	438		10	3 153	1 614	4 767	290	50	10				300	50	350
Züttlingen	6 220	595	448	102	17		6 685	6 97	7 382	745	376	119	18			864	394	1 258
Landkreis Künzelsau																		
Ailringen	2 808	989	9	41			2 817	1 030	3 847	657	257			4		657	261	918
Altkrauthelm	1 551	723	210	357	228	27	1 989	1 107	3 096	309	57	31	5			340	62	402
Aarshausen	1 554	195	38	2	63	10	1 655	207	1 862	844	16	24	3			868	19	887
Aschhausen	395						395		395	59						59		59
Beizenberg	3 483	583	135		2	2	3 620	585	4 205	902	39	34	35			936	74	1 010
Berlichingen	2 476	218	82	71			2 558	289	2 847	1 083	68	60	33	45	34	1 188	135	1 323
Bieringen	3 518	342	118		7		3 643	342	3 985	568		18		9		595		595
Buchenbach	3 590	745	130		5		3 725	745	4 470	1 010	115	25	25	55		1 090	140	1 230
Criesbach	1 323	510	420	337			1 743	847	2 590	378	7	30	12			408	19	427
Crispenhofen	2 308	353	52	7			2 360	360	2 720	687	39	13	4			700	43	743
Diebach	1 911	341					1 911	341	2 252	707	34					707	34	741
Dörrzimmern	3 397	955	150	3			3 547	958	4 505	1 579	212	8	6			1 587	218	1 805
Dürsbach	3 429	467	328	20	109		3 866	487	4 353	552	36	23		65		640	36	676
Eberbach	1 709	491			24	4	1 733	495	2 228	510	50			4	1	514	51	565
Eberstal	1 965	37	32				1 997	37	2 034	564	5	10				574	5	579
Herzhausen	893	59	100	27		3	993	89	1 082	603	28	16	3	9		628	31	659
Hohobach	2 822	436	24	97		38	2 846	571	3 417	609	58	240	15	20		849	93	942
Hollenbach	3 062	458	34	37			3 096	495	3 591	1 121	62		8			1 121	70	1 191
Ingelfingen,Stadt	6 171	2 432	649	174	251	141	7 071	2 747	9 818	2 096	123	80	16	131	34	2 307	173	2 480
Jagetberg	3 404	367					3 404	367	3 771	1 308	61					1 308	61	1 369
Kocherzotten	1 731	558	33	45			1 764	603	2 367	347	41	6	10	22	36	375	87	462
Künzelsau,Stadt	7 663	1 659	2 194	518	2 456	210	12 313	2 387	14 700	1 940	96	435	95	561	82	2 936	273	3 209
Laibach	877	80			4		881	80	961	156	10			14		170	10	180
Laßbach	2 792	756	15		45		2 852	756	3 608	1 729	131			7		1 736	131	1 867
Marlach	2 407	441	77	12			2 484	453	2 937	247	4					247	4	251
Meßbach	810	310					810	310	1 120	410	120			70	20	480	140	620
Morsbach	2 507	179			24	30	2 531	209	2 740	894	43		8	8		902	51	953
Mulfingen	3 464	703	73	7	5		3 542	710	4 252	655	47	7	6	10		672	53	725
Muthof	2 448	1 269	10	6			2 458	1 275	3 733	941	204					941	204	1 145
Niedernhall,Stadt	3 629	1 012	1 742	388	220	35	5 591	1 435	7 026	1 216	63	197	10	60	24	1 473	97	1 570
Nitsenhausen	1 617	248			106	20	1 723	268	1 991	959	76			25	19	984	95	1 079
Oberginsbach	1 067	232					1 067	232	1 299	357	69					357	69	426
Oberkossach	1 761	35			235	136	1 996	171	2 167	177		255	80			432	80	512
Schöntal	3 280	260	35	12			3 315	272	3 587	1 166	50	4		44		1 214	50	1 264
Sindeldorf	2 025	581					2 025	581	2 606	329		61				390		390
Steinbach	2 377	505	9	41			2 386	546	2 932	858	116			29	5	863	145	1 008
Unterginsbach	1 525	419					1 525	419	1 944	331	47					331	47	378
Weißbach	757	349	73	7	105	115	935	471	1 406	208	67	18	3	45	34	271	104	375
Weidingsfelden	1 398	296	15	13			1 413	309	1 722	873	23	10				883	23	906
Westernhausen	2 152	835	113	130	58	65	3 323	1 030	3 353	1 463	351	55	48	39	33	1 557	432	1 989
Zaisenhausen	2 470	524	4	3			2 474	527	3 001	879	70	5				884	70	954
Landkreis Leonberg																		
Ditzingen,Stadt	6 818	337	2 681	624	477	113	9 976	1 074	11 050	1 402	26	1 082	108	695	70	3 179	204	3 383
Flacht	4 193	58	1 685	267	37	15	3 915	340	4 255	731	10	74		5		810	10	820
Friolzheim	2 332	1 111	32	65	20		2 884	1 176	4 060	1 642	260	33	21	170		1 845	281	2 126
Gebersheim	1 321	195	1 098	27	16	7	2 435	229	2 664	594	15	71	4	30		695	19	714
Gerlingen,Stadt	14 050	2 373	2 413	197	1 984	292	22 447	2 862	25 309	2 228	965	930	29	1 347	126	10 505	1 120	11 625
Hausen an der Würm	856	284	212	92	4		1 072	376	1 448	336	60	55	24	9	4	400	88	488

Noch: Die Zahl der Obstbäume nach der Zählung im Herbst 1965  
Obstbaumbestände nach Gemeinden

Gemeinde	Südkirschbäume		Sauer- und Halbsauer- kirschbäume, Weichseln		Pflaumen- und Zwetschgenbäume		Mirabellen- bäume		Renekloden- bäume		Aprikosen- bäume		Pflirsichbäume		Walnußbäume		Obstbäume insgesamt		Beerenobst					
	ertrag- fähig	noch nicht ertrag- fähig	ertrag- fähig	noch nicht ertrag- fähig	ertrag- fähig	noch nicht ertrag- fähig	ertrag- fähig	noch nicht ertrag- fähig	ertrag- fähig	noch nicht ertrag- fähig	ertrag- fähig	noch nicht ertrag- fähig	ertrag- fähig	noch nicht ertrag- fähig	ertrag- fähig	noch nicht ertrag- fähig	ertragfähig	noch nicht ertragfähig	Johannisbeeren		Stachel- beeren	Him- beeren (Fische)		
																			rote und weiße	schwarze			Zahl der Sträucher	
	19	20	21	22	23	24	25	26	27	28	29	30	31	32	33	34	35	36	37	38	39	40		
Unterheioriet	562	137	72	3	2051	301	95	13	38	5	1	322	66	125	38	11677	2639	106	3537	730	20			
Weiler an der Zaber	313	19	183	15	1724	5	39		21		2	247	22	59	6	5629	415	376	3362	261	79			
Weiler bei Weinberg	121	31	54	25	1264	268	48		59	1		84	42	49	36	5216	2097	192	1636	113	613			
Weinberg,Stadt	1845	110	835	201	3636	257	399	15	131	2	16	1	1339	62	324	31	49468	7905	998	7046	475	471		
Widdern,Stadt	154	38	129	118	800	11	23		2	2			64	4	133	10	6358	1052	713	458	231	595		
Willabach	282	60	61	276	834	226	26		3	2		134	24	64	11	14187	6410	1762	1909	398	551			
Wisental	244	9	89	90	597	25	114		29				151		30		4420	1151		726				
Wüstenrot	142	24	52		303	62	20		8		5	5	42	1	50	26	2965	1101	497	2799	262	503		
Zaberfeld	371	25	145		630	20	20		8				437		29		5073	1709	1061	2520				
Züttlingen	156	25	39	8	739	110	81		29		4		70	32	64	6	8731	1272	291	186	205	125		
Landkreis Künselesau																								
Ailringen	27	13			959	329	24	7								11	51	26	4546	1666	383	422	199	254
Altkrauthelm	27	15	5	9	932	744	6	8	5								112	58	3417	2003	282	576	198	58
Aurichshausen	33		11		1151	101	2									2	34	3	3756	330	651	446	138	145
Aschhausen					20												2	2	476	2	400	30	150	140
Belsenberg	92	23			761	87	5									27	114		5555	769	558	311	114	120
Berlichingen	104	48	36	13	897	93	15		8						27	128		4934	611	729	105	395	520	
Bieringen	68		5		795	12	2								20		57	5189	354	340	330	195	76	
Buchenbach	75		20		1255	300											130	5	6295	1190	865	495	110	230
Criesbach	131	8	107		285	8	19	2			2		31	0	51	2	2777	892	26	732	21	25		
Criesenhofen	315	44	18		960	82	14							10	119	9	4486	548	323	729	80	133		
Diebach	243	45			1651	138	3						3		97		4615	558	91	73	45	69		
Dörrensimmern	148	51	9	3	1635	238	14	5	15	11			7	5	68	8	7030	1497	230	607	124	162		
Dörsbach	199	14	27	90	1243	183	46		21		2		42	2	103	6	6189	818	474	912	148	122		
Eberbach	21	5	9	12	782	112			10	1			8	4	40	6	3117	686	296	192	122	71		
Eberstal	150		7		1041		1				1				73		3866	42	337	258	163	31		
Herwuthausen	24	4	35	1	503	47	64		3				6		23	3	2279	175	300	162	165	101		
Hohbach	78	14			934	104						2	6	15	99	13	4812	812	331	251	130	149		
Hollenbach	55		5		1486	25									64	3	5827	593	220	275	191	125		
Ingeilingen,Stadt	603	189	92	6	1527	514	101	20	23	2	6		192	54	179	44	12101	3749	1017	1837	353	1321		
Jagetberg	61	12			1225	280						5	1			101	36	6104	757	534	337	346	218	
Kocherstetten	60	15	309	22	1049	130	12	3	10	7	1		37	9	120	25	3737	901	210	810	116	935		
Künselesau,Stadt	1143	157	511	521	3238	324	159	6	173	14	24	2	220	30	308	47	21025	3761	1086	4832	650	618		
Laibach	150	30	10		277	10	4						2		26		1520	130	34	47	6	44		
Laßbach	114	21	19	2	1759	283	25		6					4	87	15	6598	1218	336	263	173	488		
Marlach	71	4	14		692	81	12		1				15	5	80	9	3616	556	174	93	70	17		
Meßbach	250	75			460	210			30	10			20	30	40	40	2090	815	360		150	275		
Morsbach	156	26			1002	37									99		4690	323	197	479	66	30		
Mulfingen	50	42	2		957	180	69	20	2				52	15	33	32	5379	1052	266	334	105	95		
Muthof	270	161	20	6	1227	872									88	34	5004	2552	275	343	127	154		
Niederrhall,Stadt	313	66	194		1121	315	29	4	11	3			128	32	155	49	9015	2001	1146	976	345	660		
Nitsenhausen	28	5	26	20	1058	190	18	3	10	2			2	2	36	6	3885	591	313	539	94	43		
Oberginsbach	114	13	7	3	722	83							4		69	12	2340	412	1050	280	720	62		
Oberkessach	31				134												2593	251	535	210	154			
Schöntal	223	15	19		900	6	19		21				28	2	136	13	5875	358	460	1130	153	210		
Sindeldorf	168		25		799	144	30		43				21		31		3532	725	347	360	209	139		
Steinbach	53	19			1249	117	3								70	19	4624	846	310	133	150	565		
Unterginsbach	28	11	4		710	249									50	12	2648	738	110	26	75	9		
Weißbach	84	48	11	7	305	97								43	21	21	1670	760	124	395	81	122		
Weldingsfelden	45	10		4	1138	63	1		1						45	4	3526	413	181	194	84	157		
Westernhausen	162	151	79	62	2193	1012	31	9					59	59	138	64	6542	2819	444	405	208	101		
Zaisenhausen	29	1			863	190						4			46		4300	788	145	169	43	9		
Landkreis Leonberg																								
Dittlingen,Stadt	471	53	236	2	3303	109	138	8	114		11	2	483	46	53	11	17964	1509	3823	2734	979	1439		
Flacht	237	1	15		1231	44	30	3	23	2					14		6328	402	704	1166	179	59		
Friedshelm	140	132	174		1879	305	291	52	91	3					116	35	7420	1989	1270	1065	90	740		
Gebersheim	120	13	13	3	871	27	31	2	8			7			41	5	31	1	4252	299	478	490	90	
Gerlingen,Stadt	3107	357	698	41	14728	1767	2553	305	829		12	8	2924	640	423	20	58286	7120	7247	18734	2626	10692		
Hausen an der Würm	4	3	3	2	244	72	6		15						11	4	4	1759	545					

# Die Zahl der Obstbäume nach der Zählung im Herbst 1965

## Obstbaumbestände nach Gemeinden

Gemeinde	Apfelbäume									Birnbäume								
	Hoch- und Halbstämme		Viertelstämme und Buschbäume		Spindelbüsche, Spindeln, Spaliere (alle Formen)		insgesamt			Hoch- und Halbstämme		Viertelstämme und Buschbäume		Spindeln, Spaliere (alle Formen)		insgesamt		
	ertrag-fähig	noch nicht ertrag-fähig	ertrag-fähig	noch nicht ertrag-fähig	ertrag-fähig	noch nicht ertrag-fähig	ertragfähig	noch nicht ertragfähig	zusammen	ertrag-fähig	noch nicht ertrag-fähig	ertrag-fähig	noch nicht ertrag-fähig	ertrag-fähig	noch nicht ertrag-fähig	ertragfähig	noch nicht ertragfähig	zusammen
	1	2	3	4	5	6	7	8	9	10	11	12	13	14	15	16	17	18
Heimerdingen	6148	1107	1770	81	1	1	7919	1139	3103	2435	92	517	3	3	2955	100	3055	
Heinsheim,Stadt	3677	541	158	103	17		3852	644	4496	533	66	68	18	106	3	707	87	794
Hemlingen	3154	526	583	20	300	36	9037	582	9619	1058	266	358		85	1501	266	1767	
Hirschlanden	2069	547	3525	143		12	5594	702	6296	376	41	101	44	11	6	988	91	1079
Höfingen	3689	526	1718	643	308	50	5715	1219	6934	1731	116	781	123	127	22	2639	261	2900
Kornthal,Stadt	2742	694	408	305	159	277	3309	1276	4585	1660	454	398	123	141	107	2199	684	2883
Leonberg,Stadt	14953	1628	6880	1838	1427	226	23260	3692	26952	5602	951	2905	879	1660	397	10167	2227	12394
Malsheim	3075	381	695	146	263	108	4033	635	4668	719	61	394	150	185	101	1298	312	1610
Merklingen	5950	1050	1458	145	220	106	7628	1301	8929	2004	306	589	52	83	15	2676	373	3049
Mönsheim	4088	718	1273	198	25		5386	916	6302	1126	149	419	73	12	1557	222	1779	
Münchingen	5302	864	1022	423	300	107	6624	1394	8018	2938	191	881	438	477	53	4296	682	4978
Münklingen	2459	531	155	27	135	24	2749	582	3331	941	161	18	5	111	95	1070	261	1331
Perouse	355	12	60	104			415	116	531	242		10	12		252	12	264	
Renningen	7646	594	2173	443	324	27	10143	1064	11207	2176	130	682	135	275	32	3133	297	3430
Rutesheim	6691	1560	1238	535	584	133	8513	2228	10741	1291	486	838	270	1260	271	5389	1027	6416
Schofhausen	3805	742	95	114	79	52	3979	908	4887	602	91	53	23	116	9	771	123	894
Schöcklingen																		
Warbronn	1695	195	297	204	36	25	2028	424	2452	455	52	149	144	126	137	730	333	1063
Weil der Stadt,Stadt	4982	1126	1241	682	52		6275	1808	8083	2143	209	591	36	52		2786	295	3081
Weissach	4935	1941	1145	455	42	8	6122	2404	8526	1780	298	334	75	20	22	2134	395	2529
Wimsheim	4189	1186	669	120	16		4874	1306	6180	1552	203	221	71	29		1802	279	2081
Landkreis Ludwigsburg																		
Aldingen	3961	790	1676	273	176	45	5813	1108	6921	1283	11	556	160	107	42	1946	213	2159
Asperg,Stadt	4722	1048	2386	780	921	105	8029	1933	9962	5577	143	1000	251	565	45	5242	436	5678
Beihingen am Neckar	3184	1179	2218	530	453	123	5855	1832	7687	1360	30	437	147	421	57	2218	284	2502
Benningen am Neckar	6955	1514	405	119	171	108	7531	1741	9272	1867	228	146	28	167	28	2180	284	2464
Besigheim,Stadt	6614	1348	3574	2986	2205	549	12393	4883	17276	3733	584	1153	354	719	292	5605	1234	6839
Bietigheim,Stadt	15171	2646	4463	2130	1940	195	21574	4971	26545	6246	453	1971	934	1755	118	9972	1505	11477
Bissingen an der Ens	7523	2500	5776	916	428	220	13727	3636	17363	2290	394	640	227	511	112	3441	733	4174
Bönnigheim,Stadt	6653	1622	8501	3627	1199	58	16353	5307	21660	2308	83	2221	408	823	17	5352	508	5860
Erdenmannshausen	8396	2945	1345	345	43	48	9784	3338	13122	2087	555	179	84	42	19	2318	458	2776
Erligheim	2438	710	291	919	447	641	3176	2270	5446	808	107	48	236	21	83	877	426	1303
Freudental	2184	408	1307	238			3491	646	4137	646	82	308	163	39	3	993	248	1241
Geisingen am Neckar	2946	404	530	144	65	1	3541	549	4090	605	101	187	22	101		893	123	1016
Gemrigheim	4878	262	2664	703	340	43	7882	1008	8890	1827	52	590	69	225	8	2642	129	2771
Großbottwar,Stadt	10305	4740	1854	676	320	60	12479	5476	17955	2106	194	736	215	314	16	3156	425	3581
Großsingerheim	7975	1889	8438	1557	74	59	16487	3505	19992	2964	195	147	56	26	19	3137	270	3407
Großsachsenheim,Stadt	7641	1033	1550	146	517	69	9708	1248	10956	2412	170	676	62	449	52	3537	284	3821
Hessigheim	2564	393	565	385	12	40	3141	313	3959	1673	75	234	13	68	4	1980	92	2072
Heutingen	4521	201	5319	1901	98	134	9938	2236	12174	1088	39	335	84	98	13	15714	136	1707
Hochberg	3905	455	1351	731	82		5338	1186	6524	559	149	132	55	20	11	711	215	926
Hochdorf	4631	1497	435	221	92	72	5158	1790	6948	377	14	17	85	69	4	463	103	566
Höpfigheim	6583	1050		56	536		7119	1106	8225	1692	65			50		1742	65	1807
Hofen	2806	1391	410	2143	5	25	3221	3559	6780	922	123	180	1123	10	1102	1256	2358	
Hof und Lembach	1316	745	68	111	68	1	1452	357	2309	232	41	21	18	40	2	293	61	354
Hohenstein	1494	288	597	26			2091	314	2405	379	89	23				402	89	491
Kirchheim am Neckar	7249	1134	25846	881	996	300	34091	2315	36406	2061	95	1944	171	206	68	4211	334	4545
Kleinbottwar	4149	1438	317	191	818	36	5284	1665	6949	572	59	80	30	69	231	721	320	1041
Kleinsingerheim	2717	842	2577	186	7	52	5301	1080	6381	1223	114	27	23	17	3	1267	140	1407
Kleinsachsenheim	3532	1700	4106	6563	58	26	7696	3289	15985	807	72	271	336	204	67	1282	475	1757
Kornwestheim,Stadt	4625	446	2503	472	330	1128	7958	2046	10004	3149	157	2605	170	2563	182	8317	509	8826
Löchgau	5533	1339	4224	551	1275	825	11032	2715	13747	3084	360	190	89	116	25	3390	474	3864
Ludwigsburg,Stadt	23911	1433	9329	909	5902	345	39142	2687	41829	14224	574	4503	266	7144	319	23349	1259	27203
Marbach am Neckar,Stadt	11839	2873	4563	1376	1856	207	18258	4426	22714	2866	427	1063	185	959	171	4888	783	5671
Markgröningen,Stadt	16211	2950	1017	688	847	459	18075	4097	22172	4491	814	658	307	627	223	5776	1344	7120
Müglingen	4358	354	5837	750	24		10219	1101	11320	1820	52	350	110	28	10	2198	172	2370
Mundelsheim	6583	460	4618	15522	1110	170	12311	16152	24463	2425		100	326	30		2555	326	2881
Murr	4178	1124	5065	227	653	56	13896	1407	15303	1669	128	307	68	465	18	2441	214	2655
Neckargröningen	4632	933	295	76			4927	1009	5936	664	32	221	26			905	58	963
Neckarrossa	5596	571	615	2971	246	145	6457	3687	10144	774	31	104	27	301	140	1179	198	1377

# Noch: Die Zahl der Obstbäume nach der Zählung im Herbst 1965 Obstbaumbestände nach Gemeinden

Gemeinde	Südkirschbäume		Sauer- und Halbsauer- kirschbäume, Weichseln		Pflaumen- und Zwetschgenbäume		Mirabellen- bäume		Rengkloben- bäume		Aprikosen- bäume		Pfirsichbäume		Walnußbäume		Obstbäume insgesamt		Beerenobst					
	ertrag- fähig	noch nicht ertrag- fähig	ertrag- fähig	noch nicht ertrag- fähig	ertrag- fähig	noch nicht ertrag- fähig	ertrag- fähig	noch nicht ertrag- fähig	ertrag- fähig	noch nicht ertrag- fähig	ertrag- fähig	noch nicht ertrag- fähig	ertrag- fähig	noch nicht ertrag- fähig	ertrag- fähig	noch nicht ertrag- fähig	ertragfähig	noch nicht ertragfähig	Johannisbeeren		Stachel- beeren	Him- beeren (Fische)		
																			rote und weiße	schwarze			Zahl der Sträucher	
	19	20	21	22	23	24	25	26	27	28	29	30	31	32	33	34	35	36	37	38	39	40		
Heimerdingen	976	124	515	3	1499	44	137	2	17		5		108	15	197	32	14328	1502	1186	17223	100	2863		
Heimsheim,Stadt	193	6	61	7	1117		139		173						36	15	298	753	721	900	199	69		
Hemmingen	349	7	85		1543	35							2		83		12600	390	1633	510	159	185		
Hirschlanden	163	78	270	60	582	151	66	6	40	15	6	6	25	11	50	30	7784	1150	262	1567	141	45		
Höfingen	995	127	226	95	2212	348	249	2	141		6	4	451	59	139	6	12773	2121	2437	10122	1353	3196		
Kornel,Stadt	769	340	396	81	1665	285	441	16	231	31	40	15	447	322	212	37	9709	3087	2408	2204	1977	959		
Leonberg,Stadt	2469	636	1206	523	6557	1134	1041	283	839	241	79	15	1302	412	296	49	47246	9212						
Malsheim	128	34	206	151	1268	332	52	3	57	4	2	4	84	20	31	8	7159	1503	1446	1564	469	274		
Merklingen	346	40	136	6	2043	294	54	5	28	4	1		99	3	52	5	13063	2031	2400	5618	1356	843		
Mönsheim	252	10	27		1266	224	284		27				152		169		9120	1372	259	1128	204	32		
Münchingen	664	259	619	128	2649	299	170	12	156	24	28	4	516	94	123	17	15845	2913	2332	7760	1179	1653		
Münklingen	240	122	176	156	1204	134	44	1	37	3			22	14	122	38	5664	1311	638	2083	186	171		
Perouse	4		25														696	128		160				
Renningen	403	103	209	33	2209	213	157	22	124	10			91	21	57	5	16526	1768	2079	4579	938	1409		
Rutesheim	785	341	550	79	3697	548	264	23	230	13	3	9	218	50	127	41	19776	4359	3060	4041	1578	1940		
Schaffhausen	132	49	24	3	1488	224	26	3	30	4	1		9	4	51	8	6511	1326	1078	921	408	386		
Schöckingen																								
Warmbronn	174	61	55	35	525	184	75	38	70	40	4	4	43	26	19	3	3723	1148	904	306	387	782		
Weil der Stadt,Stadt	248	63	73	106	2232	278	102	15	73	4	13		33	2	43	7	11878	2578	1545	2071	588	435		
Weissach	687	421	621	118	7223	2540	164	15	62	6	4		270	96	162	175	17449	6170	1668	11447	162	210		
Wimheim	432	193	90	7	2339	400	350	63	52			1	145	21	94	5	10148	2275	768	2618	390	183		
Landkreis Ludwigsburg																								
Aldingen	486	102	162	11	1189	129	125	6	129	3	16	1	430	56	101	16	10397	1645	1485	3662	453	820		
Asperg,Stadt	771	189	369	53	2490	238	139	9	82	3	57	5	766	185	173	37	18118	3088	2271	6490	1413	2177		
Beilngen an Neckar	420	140	108	34	1113	228	82	16	66	18	34	22	530	128	149	45	10575	2747	851	2835	662	775		
Bellingen an Neckar	902	89	121	13	2783	92	62		66	8	13	9	374	33	201	9	14733	2278	1136	9317	489	303		
Beigheim,Stadt	4866	1633	446	177	3161	725	194	6	187	1	30	9	1501	429	331	173	26714	9270						
Bietigheim,Stadt	2871	951	645	161	4973	946	718	81	575	62	207	40	3464	892	538	101	42587	9710	12261	17254	5209	7059		
Bissingen an der Ens	993	259	303	298	1822	407	341	74	181	29	121	23	921	307	112	32	21962	3798	3876	6589	1204	1937		
Bönnigheim,Stadt	1131	413	499	96	2816	236	105	5	28	2	51	4	1484	395	162	89	27981	7055						
Erdmannhausen	1021	262	271	29	2487	478	91	11	43		13	1	1422	142	102	13	17552	4732	1124	20089	560	1590		
Erligheim	1735	507	310	72	803	240	89	1	57	10	2	6	2072	280	63	24	9184	3836	650	24733	255	335		
Freudental	1078	222	124	55	1095	136	69	1	44	1	6		139	86	52	23	7091	1418	884	2740	372	461		
Geislingen an Neckar	405	36	66	6	763	21	88		88				18	1	408	57	57	3	6327	796	916	2190	311	207
Gemrigheim	2808	222	335	30	1857	42	87		43				11	1285	400	88		17038	1831	98	8451	189	265	
Großbottwar,Stadt	1137	326	240	31	2480	471	246	45	203	28	40	13	458	147	113	27	20552	9889	869	3761	739	1417		
Großingersheim	1270	539	183	245	1962	529	26	6	9	5	3		659	149	136	6	23872	3354	1424	3010	1098	793		
Großsachsenheim,Stadt	1130	324	186	11	2582	198	109	4	109	5	34	2	857	151	197	23	16449	2250	2363	5039	967	897		
Hessigheim	2925	1185	520	78	1332	176	85	18	33				2	1242	235	510	36	11768	2640	1978	10431	1622	740	
Heutingen	362	59	107	7	734	27	89	2	18				20	517	57	44		13400	2524	1403	3832	558	500	
Hochberg	433	71	72	412	876	185	23		42					210	37	67		7774	2106	285	1140	435	800	
Hochdorf	107	46	18	10	158	87	12	13	4	5	4	11	47	23	13	4	5984	2092	171	1879	259	232		
Hüpfigheim	517	12	50		1691				5		107		459		112		11302	1183	621	4797	501	158		
Hufen	966	782	364	60	1135	328	21	14	13	2			205	34	201	59	7228	6144	391	6286	191	433		
Hof und Leimbach	154	75	37	19	216	43	43	10	12	8	3		80	14	17	22	2307	1109	110	1060	34	60		
Hohenstein	175	34	50	184	979	267	4	2					58	18	43		3732	908		200	25			
Kirchheim an Neckar	1803	290	1178	350	2195	69	40		2		17	9	2174	520	499	21	46210	3908	2907	11807	773	1559		
Kleinbottwar	135	112	405	13	687	44	83		4					192	68	54	14	7525	2236	970	5692	177	350	
Kleinsachsenheim	1532	800	291	74	1454	181	82	4	26		15		263	159	106	60	10337	2498						
Kleinsachsenheim	372	169	175	439	663	222	67	10	27	5	10	3	277	3594	57	33	10626	13239	1175	11140	330	793		
Kornwestheim,Stadt	1026	76	1080	129	2971	159	485	19	406	17	195	52	2803	593	231	16	25492	3616	9234	13201	4492	5299		
Löchgau	2101	455	1657	70	1802	274	71	4	20	1	13	2	515	115	126	19	20727	4129						
Ludwigsburg,Stadt	4998	301	2658	149	10791	225	2423	36	1443	8	848	23	6705	447	1524	75	90541	5210	21269	28435	7119	13414		
Marbach an Neckar,Stadt	1221	315	573	232	4100	850	215	32	232	40	29	3	1589	312	263	63	31368	7086	3072	15028	1348	4048		
Margröningen,Stadt	1121	364	153	55	5014	824	161	27	151	8	38	17	1041	243	422	110	31952	7059	2733	9216	1464	1066		
Mörlingen	1330	81	149	42	2327	119	11		5				42	1	1090	41	170	23	17741	1580	3066	10746	762	660
Mudersheim	595	5	1592	94	910	10	50		10				5	170	6	154		13352	16593	910	6750	60	200	
Murr	887	159	299	44	2235	201	115	6	59	7	5	6	766	159	133	38	20386	2241	1741	7164	808	1242		
Neckargröningen	485	63	217	33	810	149	2						398	6	99	2	7854	1320	1441	5195	448	860		
Neckarrossen	440	59	267	38	967	200	40	11	45	13	9	5	204	52	41	12	9649	4275	997	2887	452	1069		

# Die Zahl der Obstbäume nach der Zählung im Herbst 1965

## Obstbaumbestände nach Gemeinden

Gemeinde	Apfelbäume									Birnbäume								
	Hoch- und Halbstämme		Viertelstämme und Buschbäume		Spindelbüsche, Spindeln, Spaliere (alle Formen)		insgesamt			Hoch- und Halbstämme		Viertelstämme und Buschbäume		Spindeln, Spaliere (alle Formen)		insgesamt		
	ertrag-fähig	noch nicht ertrag-fähig	ertrag-fähig	noch nicht ertrag-fähig	ertrag-fähig	noch nicht ertrag-fähig	ertragfähig	noch nicht ertragfähig	zusammen	ertrag-fähig	noch nicht ertrag-fähig	ertrag-fähig	noch nicht ertrag-fähig	ertrag-fähig	noch nicht ertrag-fähig	ertragfähig	noch nicht ertragfähig	zusammen
	1	2	3	4	5	6	7	8	9	10	11	12	13	14	15	16	17	18
Neckarweiltingen	3413	1833	2206	330	389	254	0008	2417	3425	1617	215	468	78	305	71	2390	364	2754
Obertenfeld	11015	3236	1004	303	131	84	12150	3623	15773	1704	230	514	82	178	42	2396	354	2750
Uttmarshelm	4213	581	856	2363			3069	2944	8013	1206	96	63	22	10		2279	118	1397
Pleidelshelm	5164	2025	1249	313	731	75	7144	2413	9557	992	53	421	94	265	16	1678	168	1846
Poppenweiler	8948	2855	1684	645	106	128	10738	3628	14366	1879	175	1051	164	98	50	3028	389	3417
Schwieberdingen	7112	1022	4164	5002	401	67	11677	6091	17768	2350	140	605	129	261	28	3216	297	3513
Steinheim an der Murr, Stadt	8819	3185	413	133	409	1378	9641	4696	14337	2050	394	160	30	195	223	2405	647	3052
Tamm	6134	935	2168	608	495	58	8797	1601	10398	4008	180	654	111	375	67	5037	358	5395
Unterrixingen	3867	1351	164	71	26		4057	1422	5479	1185	185	122	31	82	5	1389	221	1610
Walheim	4279	499	3605	351	247	7693	8131	3543	16674	1516	100	332	713	348	82	2196	895	3091
Winzerhausen	6752	1571	940	127	132		7824	1698	9522	1148	64	184	51	52		1384	115	1499
<b>Landkreis Mergentheim</b>																		
Adolzhausen	2795	567	34	64	26		2855	631	3486	936	136	15	5	15		966	141	1107
Althausen	1476	277	29	11	2		1507	288	1795	400	19	6	9		1	406	29	435
Apfelbach	2536	431	103	14	16		2655	445	3100	504	49	67	34	19		590	83	673
Archshofen	3855	1037					3855	1037	4892	556	95					556	95	651
Bad Mergentheim, Stadt	6844	1576	3149	356	2314	753	12307	2685	14992	1551	436	939	111	1500	420	3990	967	4957
Bernsfelden	1130	526	27	42			1157	568	1725	422	58	23				145	58	203
Blumweiler	2661	173	10	74	38		2709	247	2956	901	48	20	16	3		924	64	988
Craintal	640	335					640	335	975	192	44					192	44	236
Craglingen, Stadt	4943	1829	184	88	123	4	5250	1921	7171	1246	298	49	6	87	5	1382	309	1691
Deubach	1151	383	184	12			1335	395	1730	189	90	30	8			219	98	317
Edelfingen	4392	2966	30	3	1		4423	2969	7392	307	109	3	8	33		343	117	460
Elpersheim	1913	1125	206	94	26		2145	1219	3364	423	16	42	17	25		490	33	523
Finsterlobr	2853	581	1599	241	34	4	4486	826	5312	688	62	12		30		730	62	792
Frauental	673	495					673	495	1168	201	21					201	21	222
Freudenbach	5774	516	17		32		5823	516	6339	739	7	21		32		792	7	799
Hagen	527	185					527	185	712	141	25	4				145	25	170
Hachtel	1193	879					1193	879	2072	577	189			20		597	189	786
Harthausen	2394	176	83	49			2477	225	2702	392	15	21	7			413	22	435
Herbsthausen	996	134			15		1011	134	1145	519	32					519	32	551
Herrnzimern	1192	528					1192	528	1720	286	41					286	41	327
Honsbronn	1674	163					1674	163	1837	541	15					541	15	556
Igersheim	2854	625	436	13	107	22	3397	660	4057	288	73	27	10	45		360	83	443
Laudenbach	3023	829	273	73	50	106	3346	1008	4354	540	97	65	11	48	73	653	181	834
Löffelsteln	1401	227	36	5	94	42	1531	274	1805	379	74			20	11	399	85	484
Markelsheim	6376	1299	509	18	64		7449	1317	8766	541	107	244	37	33	2	818	146	964
Münster	899	300	152	45			1051	345	1396	451	84	25				476	84	560
Nassen	3186	452	71	85			3257	537	3794	481	89	36	22		22	517	133	650
Neubronn	2260	136	585	132	8		2853	268	3121	446	2	21		4		471	2	473
Neunkirchen	950	470	258	236			1208	706	1914	40	20	35	40		10	75	70	145
Neuses	1162	242		63			1162	305	1467	282						282		282
Niederrimbach	1406	422		1047			1406	1469	2875	346	34			59		346	93	439
Niederstetten, Stadt	10907	485	796	36	153	5	11856	526	12382	2665	57	234	3	87	8	2986	68	3054
Oberrimbach	1714	531	18	56	10		1742	587	2329	612	89			15	9	621	104	725
Oberstetten	2264	691	2	12			2266	703	2969	567	120	17	12			584	132	716
Pflitzingen	1791	420	34	19	2		1827	439	2266	336	19			4		340	19	359
Queckbronn	534	73	650	243	4		1188	316	1504	147	15	4	7	17		168	22	190
Reinsbronn	2945	549	2	73	10		2957	622	3579	726	80			13	25	751	93	844
Rengershausen	1720	578	27				1747	578	2325	576	93					576	93	669
Rinderfeld	2059	190		62	44		2103	252	2355	782	19					782	19	801
Rot	2861	364					2861	364	3225	1050	167					1050	167	1217
Rüsselhausen	1135	568	25				1160	568	1728	135	1					185	1	186
Schäftersheim	3258	365	441	104	22	4	3721	473	4194	714	128			42	27	19	3	775
Schwarzbach	1339	110	13				1352	110	1462	404				19		423		423
Simmringen	243	37	7	2			250	39	289	37	2					37	2	39
Stoppach	4793	522	298	110	48	390	5139	1022	6161	430	19	3		13	30	446	49	495
Vorbachsimern	2994	814	145	150	36		3175	964	4139	817	147					817	147	964
Wachbach	3192	1450	246	381	3	36	3441	1867	5308	613	144	12	31	9	21	634	196	830
Waldmannshofen	2559	174	57				2616	174	2790	434	10	21				453	10	463



Noch: Die Zahl der Obstbäume nach der Zählung im Herbst 1965  
Obstbaumbestände nach Gemeinden

Gemeinde	Südkirschbäume		Sauer- und Halbsauer- kirschbäume, Weichseln		Pflaumen- und Zwetschgenbäume		Mirabellen- bäume		Renekloden- bäume		Aprikosen- bäume		Pfirsichbäume		Walnußbäume		Obstbäume insgesamt		Beerenobst							
	ertrag- fähig	noch nicht ertrag- fähig	ertrag- fähig	noch nicht ertrag- fähig	ertrag- fähig	noch nicht ertrag- fähig	ertrag- fähig	noch nicht ertrag- fähig	ertrag- fähig	noch nicht ertrag- fähig	ertrag- fähig	noch nicht ertrag- fähig	ertrag- fähig	noch nicht ertrag- fähig	ertrag- fähig	noch nicht ertrag- fähig	ertragfähig	noch nicht ertragfähig	Johannisbeeren		Stachel- beeren	Him- beeren (Fläche)				
																			rote und weiße	schwarzro			Zahl der Sträucher		qm	
	19	20	21	22	23	24	25	26	27	28	29	30	31	32	33	34	35	36	37	38	39	40				
Neckarweihingen	617	252	199	133	1923	452	152	47	112	15	41	11	575	219	101	42	12118	3957	2536	4817	1076	1536				
Oberstenfeld	1021	299	168	91	2149	159	66	1	130	19	3	10	762	148	149	20	18999	4724	538	5676	304	299				
Ottmarshelm	465	118	476	15	965	133	105	3	29				173	23	53		8614	3359	875	4386	305	452				
Pleidelsheim	365	83	43	4	673	84	22	2	14	2	14		354	79	92	3	10399	2838	774	677	470	558				
Poppenweiler	1111	253	205	375	1970	476	95	3	47				711	265	116	4	18026	5398	2628	6467	1471	2162				
Schwieberdingen	824	189	790	435	2903	317	85						498	105	156	36	20255	7475	2598	5972	1044	1844				
Steinhelm an der Murr, Stadt	941	240	210	14	2120	640	51	3	30	2	5		437	123	167	33	16007	6403	1029	4040	523	441				
Tamm	873	203	358	6	2367	173	236						121		103		886	21	183	40	18961	2402	2323	4793	1147	940
Unterriexingen	298	44	21	1	584	69	25	3	9	1	3	2	157	37	124	5	6667	1810	1294	1912	109	317				
Wilheim	3503	1835	438	1399	2216	321	155	18	98	13	68	15	918	209	165	18	17888	13266	1252	11577	491	747				
Winserhausen	744	381	16		1697	286	25						317	49	94	23	12160	2557	251	4827	133	2144				
Landkreis Mergentheim																										
Adolshausen	46	30	3		1926	252							1													
Althausen	49	13	106		476	129																				
Apfelbach	95	36	18	45	1329	80							22	20												
Archshofen	60	10			2810	850																				
Bad Mergentheim, Stadt	1504	476	1319	397	4913	943	1271	267	520	73	143	55	1221	383	330	147	27518	6393	5855	6202	2682	5927				
Bernsfelden	5	9	14	17	430	47							6		4											
Blumweiler	45	23	12	4	975	220																				
Craintal	55	5			775	311																				
Craglingen, Stadt	185	128	196	124	3623	1584	4	4	41	6	16	5	122	111	153	53	10972	4245	1403	1354	508	1454				
Deubach	74	25	33		312																					
Edelfingen	130	68	28	6	426	180	3																			
Elpersheim	59	20	60	18	972	197	27						15													
Finsterlohr	90	30	71		1256	200	4																			
Frauental	11	11			315	120																				
Freudenbach	289	17	24	6	1955	184	62																			
Haagen	6	19			367	62																				
Hochel					676	314	4																			
Horthausen	51	18	7	2	804	13	20																			
Herbthausen	21				471	15																				
Herrnsimmern	21	9			582		2																			
Honsbronn	40	8	10		1011	187	26	4	24	1																
Igersheim	126	96	38		653	131	10																			
Laudenbach	102	107	95	22	1517	238	33	9	19	4	2	9	54	36	58	20	5839	1634	548	3287	309	744				
Löffelsteln	77	24	1	3	1078	207	22	3	13																	
Markelsheim	64	49	75	133	1323	230	12	4	20	1	5															
Munster	57	17	3		539	107																				
Nassau	37	22	1	2	620	32	3	1	7	1																
Neubronn	64				680	8																				
Neunkirchen	30	30			335	175	15	12																		
Neuss	13	3	12		370		11	4	3																	
Niederrinbach	57	7	29		1015	124																				
Niederstetten, Stadt	234	23	58	2	2875	183	27																			
Oberriabach	35	14	1		1173	192	7																			
Oberstetten	25	16		5	1398	426																				
Pfirtsingen	43	15	6		463	120	3																			
Queckbronn	24	4	2	2	380	51																				
Reinbronn	35	34	117	85	3578	799	39	5	91	5																
Rengershausen	99	26	21	6	653	91																				
Rinderfeld	18				1023																					
Rot	16				1430	107																				
Rüsselhausen	23	4			467	40																				
Schlüßersheim	74	14	23		1489	223	3																			
Schwarzbach	16				623																					
Simmringen	19	1			111	12	2																			
Stuppach	99	143			1328	10	11																			
Vorbachsimmern	59	8			1517		76																			
Wachbach	89	95	23	142	1219	366	39	21	20	6																
Waldmannhofen	46	6	16		1281	52	6																			

Die Zahl der Obstbäume nach der Zählung im Herbst 1965  
Obstbaumbestände nach Gemeinden

Gemeinde	Apfelbäume									Birnbäume								
	Hoch- und Halbstämme		Viertelstämme und Buschbäume		Spindelbüsche, Spindeln, Spaliere (alle Formen)		insgesamt			Hoch- und Halbstämme		Viertelstämme und Buschbäume		Spindeln, Spaliere und Buschbäume (alle Formen)		insgesamt		
	ertrag-fähig	noch nicht ertrag-fähig	ertrag-fähig	noch nicht ertrag-fähig	ertrag-fähig	noch nicht ertrag-fähig	ertragfähig	noch nicht ertragfähig	zusammen	ertrag-fähig	noch nicht ertrag-fähig	ertrag-fähig	noch nicht ertrag-fähig	ertrag-fähig	noch nicht ertrag-fähig	ertragfähig	noch nicht ertragfähig	zusammen
	1	2	3	4	5	6	7	8	9	10	11	12	13	14	15	16	17	18
Weißenhain, Stadt	5 009	1 742	4 212	2 289	200	91	9 421	4 122	13 543	1 723	534	1 193	586	252	82	3 163	1 202	4 370
Wermuthausen	2 296	785	67	50	2	1	2 365	836	3 201	978	194	4	6	3	1	985	201	1 186
Wildentierbach	2 930	514	19				2 966	514	3 480	1 012	126	1		19	4	1 032	130	1 162
<b>Landkreis Nürtingen</b>																		
Aich	6 027	760					6 027	760	6 787	433	63					433	63	496
Altdorf	2 624	1 403	26	176	22	241	2 672	1 820	4 492	777	73	5	19	308	12	1 090	104	1 194
Altenriet	2 951	809	195	125	26	19	3 172	953	4 125	960	265	123	40	24	18	1 107	323	1 430
Bempflingen	3 367	1 498	451	42			4 318	1 540	5 858	735	74	639	53			1 374	127	1 501
Bouren	15 885	3 878	2 545	453	3 947	23	22 377	4 354	26 731	3 328	874	854	186	442	19	4 991	1 079	5 670
Bissingen an der Teck	9 141	5 366	886	604	120	6	10 147	3 976	14 123	2 728	847	99	85	90	9	2 917	941	3 858
Dettingen unter Teck	13 156	11 404	1 994	230	56	12	15 206	11 646	26 852	4 466	1 888	857	184	83	6	5 406	2 078	7 484
Erkenbrechtsweiler	1 822	615	175	90	19	2	2 016	707	2 723	448	164	72	51	30	21	550	236	786
Frickenhäuser	8 743	3 379	2 420	731	491	52	11 654	4 162	15 816	2 198	783	309	92	208	29	2 715	904	3 619
Grafenberg	3 781	1 734	364	208	9	2	4 154	1 944	6 098	1 139	158	240	143	32		1 411	301	1 712
Grötzingen, Stadt	6 982	1 374	483	210	39	27	7 504	1 611	9 115	392	39	224	70	113	27	929	136	1 065
Großbottlingen	5 224	669	267	350	194	124	6 685	1 143	7 828	808	134	136	186	275	146	1 219	516	1 735
Gutenberg	5 162	1 768	165	70	53	13	6 380	1 851	7 231	448	144	119	35	30	7	597	186	783
Irndt	1 500	329	36	49	15		1 551	378	1 929	360	49	38	31	22	16	420	96	516
Hepsau	3 470	3 966	360	136	12		3 842	4 102	7 944	1 356	434	46	25	80		1 482	459	1 941
Holzmaden	3 974	1 561	24	124	29	2	4 027	1 687	5 714	901	253	82	65	53	2	1 036	320	1 356
Jesingen	5 521	4 308	402	242	58	2	9 881	4 552	10 533	1 191	427	254	87	23	13	1 468	527	1 995
Kappelhäuser	2 184	961	111	18	6		2 301	979	3 280	735	166	45	5	9		789	171	960
Kirchheim unter Teck, Stadt	36 876	8 249	6 979	2 326	868	150	44 723	10 725	55 448	3 791	792	2 807	467	1 620	338	8 218	1 597	9 815
Kleinbottlingen	1 930	846	40	167			1 970	1 013	2 983	425	43	19	61	20	12	464	116	580
Kohlberg	6 074	1 886	2 238	219			8 312	2 105	10 417	1 574	123	174	29	56		1 804	152	1 956
Linsenhofen	6 217	1 546	582	129	29	14	6 828	1 689	8 517	1 207	146	132	38	139	25	1 528	209	1 737
Nabern	2 407	1 497	195	72	84	17	2 686	1 586	4 272	850	113	180	60	62		1 092	173	1 265
Neckarhausen	6 500	2 159	819	177	84	29	7 403	2 365	9 768	879	323	239	67	93	29	1 261	419	1 680
Neckartailfingen	9 605	2 719	418	306	129	162	10 152	3 187	13 339	791	181	270	125	263	66	1 324	372	1 696
Neckartenzlingen	4 762	920	2 031	70			6 793	990	7 783	1 131	262	681	10	130		1 942	272	2 214
Neidlingen	9 468	4 903	270	1 138	90	115	9 328	6 156	15 984	2 738	697	212	91	134	10	3 084	798	3 882
Neuenhaus	1 510	679	477	290	37	5	2 024	974	2 998	125	62	11				136	62	198
Neuffen, Stadt	13 981	5 883	2 104	157	179		21 264	6 040	27 304	3 700	648	351	10	142		4 193	658	4 851
Notzingen	10 994	5 036	976	677	84	55	12 054	3 768	17 822	1 788	650	174	238	140	49	2 102	937	3 039
Nürtingen, Stadt	29 539	3 400	6 880	1 035	2 830	1 838	39 249	6 273	45 522	3 600	403	1 357	125	1 110	96	6 067	624	6 691
Oberboihingen	9 179	2 442	2 678	799	2 433	525	14 290	3 766	18 056	1 296	101	236	221	1 096	92	2 628	414	3 042
Oberlenningen	7 073	7 768	2 390	530	163	190	9 626	3 488	13 114	1 298	1 096	341	231	216	109	1 855	1 436	3 291
Ochsenwang	911	162	20				931	162	1 093	604	62	3				607	62	669
Ohaden	6 150	1 102	222	81	7	2	6 379	1 185	7 564	1 359	159	80	27	35	4	1 474	190	1 664
Owen	11 352	7 914	1 369	889	363	37	13 084	3 840	21 924	2 626	694	288	233	120	96	3 034	1 023	4 057
Raidwangen	3 881	1 807	144	293	164	83	4 189	2 183	6 372	417	171	60	58	107	60	584	289	873
Reudern	3 664	1 706	533	421	29	171	4 226	2 293	6 524	752	154	100	162	128	64	980	380	1 360
Schlattdorf	4 331	643	197				4 528	643	5 171	2 117	169	113		70	3	2 300	172	2 472
Schlattetal	950	409	393	85			1 343	494	1 837	50	29	73	25			123	54	177
Schopfloch	1 340	410	225	40			1 565	450	2 015	312	45	90	40			402	85	487
Tischardt	2 116	1 485	115	55	146	94	2 377	1 634	4 011	920	299	76	19	92		1 088	318	1 406
Unterensingen	6 967	2 122	371	57	67		7 405	2 179	9 584	531	16	103	5	325	44	959	65	1 024
Unterlenningen	11 364	4 940	855	272	86	30	15 305	3 242	20 547	2 488	780	663	168	117	18	3 268	966	4 234
Weilheim an der Teck, Stadt	13 386	8 777	3 923	2 924	505	246	17 814	11 947	29 761	8 206	2 086	1 067	250	392	47	9 665	2 383	12 048
Wendlingen an Neckar, Stadt	14 977	4 375	764	42	250	26	15 991	4 443	20 434	1 581	48	975	106	760	83	3 316	237	3 553
Wolfschlugen	4 132	1 079	196	213	23	151	4 351	1 443	5 794	1 120	320	250	125	234	49	1 654	494	2 148
Zirshausen	3 420	1 116	517	297	168	58	4 105	1 471	5 576	499	36	196	72	163	8	863	116	979
<b>Landkreis Öhringen</b>																		
Adolsfurt	4 474	945	876	1 771	4		5 354	2 716	8 070	1 243	182	141	333	43		1 427	515	1 942
Baumbernbach	9 258	2 768	1 294	1 703			10 552	4 471	15 023	898	71	203	165	2		1 103	236	1 339
Bitsfeld	5 752	939	8 109	645	217	45	14 078	1 629	15 707	746	56	261	32	55		1 062	88	1 150
Bretsfeld	19 37	1 315	296	90	112	13	2 345	1 418	3 763	274	82	101	7	231	45	606	134	740
Büttelbronn	5 443	2 957	3 226	759	260	25	8 929	3 741	12 670	1 520	101	126	155	24		1 670	256	1 926

# Noch: Die Zahl der Obstbäume nach der Zählung im Herbst 1965

## Obstbaumbestände nach Gemeinden

Gemeinde	Südkirschbäume		Sauer- und Halbsauer- kirschbäume, Weichseln		Pflaumen- und Zwetschgenbäume		Mirabellen- bäume		Renekloden- bäume		Aprikosen- bäume		Pflirsichbäume		Walnußbäume		Obstbäume insgesamt		Beerenobst						
	ertrag- fähig	noch nicht ertrag- fähig	ertrag- fähig	noch nicht ertrag- fähig	ertrag- fähig	noch nicht ertrag- fähig	ertrag- fähig	noch nicht ertrag- fähig	ertrag- fähig	noch nicht ertrag- fähig	ertrag- fähig	noch nicht ertrag- fähig	ertrag- fähig	noch nicht ertrag- fähig	ertrag- fähig	noch nicht ertrag- fähig	ertragfähig	noch nicht ertragfähig	Johannisbeeren		Stachel- beeren	Him- beeren (Fläche)			
																			rote und weiße	schwarze			Zahl der Sträucher		qm
	19	20	21	22	23	24	25	26	27	28	29	30	31	32	33	34	35	36	37	38	39	40			
Neckarheim, Stadt	444	157	338	87	3792	756	308	97	231	31	18		598	134	211	37	13529	4673	4273	6233	3741	723			
Wernuthausen	43	26	91	46	1202	355	40	16	12	3			3	1	34	18	4775	1502	284	110	145	138			
Wildentierbach	59	5	30		1203	320									38	9	334	978	378	203	237	171			
Landkreis Nürtingen																									
Aich	5		100		495	30											20		7080	353	180	480	80	600	
Altdorf	114	72	9	32	1213	605							28	29	28	10	2154	2672	892	1557	270	779			
Altenriet	51	14			567	256				21	3		24	3	41	3	4987	1560	241	189	195	266			
Beapflingen	236	91	63	27	1201	83	3		6		2		137		18		7358	1868	1400	1544	602	736			
Beuren	5535	1460	1628	225	3271	1034	174	1	223	6	4		824	114	194	92	40821	8415	3105	19212	2263	9606			
Bisingen an der Teck	4131	1798	112	115	2072	507	23	3	68	12		1	99	33	63	37	19682	9428	1131	2185	211	106			
Dettingen unter Teck	6212	3084	373	171	3234	797	76	1	52			21	7	336	115	105	55	33071	17954	2679	4487	957	1681		
Erkenbrechtswiler	620	469	38	8	616	123			27	4				4	15	9	3882	1565	518	541	326	312			
Frickenhäuser	3100	1005	835	47	2650	623	353	87	31	5	5		567	145	29	6	21989	6989	2230	9722	968	852			
Grafenberg	1148	338	36	172	1574	161	13		3				1	81	31	122	10	8542	2958	1526	2574	300	330		
Grötzingen, Stadt	76	15	49	13	1150	73	15		53			4	162	58	10		3952	1906	1222	1331	631	317			
Großbottlingen	339	36	193	39	2824	249	135	23	134	15	19	2	187	97	50	5	10785	2125	1677	1024	520	1427			
Gutenberg	688	242			681	233								61	15		7407	2527	1015	376	332	270			
Hardt	112	27	14	6	282	76	7	6	12	3	1		34	11	7	1	2440	604	367	182	127	125			
Hepsisau	3680	2226	877	322	2986	1104	38		6				44			29	13	12884	3226	357	6648	55	120		
Holzmaden	244	101	94	23	1351	177	35		17				67	22	24	18	6895	2348	1148	1388	317	36			
Jesingen	448	254	61	9	1640	276	46	3	37	1	3	6	46	18	35	18	9785	5664	1111	1926	670	393			
Kapfshäuser	1048	684	42	64	973	216	10		13	3	2		75	35	63	34	5316	2186	284	3595	86	120			
Kirchheim unter Teck, Stadt	1077	213	1009	216	7412	998	589	16	442	34	43	9	1038	158	121	12	64672	13978	82	70	36	28			
Kleinbottlingen	116	39	2		489	76	2		5				16				29	5	1093	1249	328	1084	52	79	
Kohlberg	3282	822	827		2369	312	3		30				187				6	122	17	17004	3414	280	3035	180	85
Linsenhofen	2605	516	263	25	1247	94	31		14			2	223	61	27	8	12768	2602	1715	1989	261	308			
Nabern	266	59	39	3	1120	292	22	1	23				59	23	16		5323	2137	913	1095	435	204			
Neckarhausen	56	24	44	3	2055	518	37	4	32	1	8		204	33	20	10	11120	3427	863	1164	666	459			
Neckartailfingen	130	141	200	56	3294	1417	33	20	82	27	2	5	268	25	60	57	15545	5307	1507	3089	592	1109			
Neckartenzlingen	855	252	57		1661	99					169		187				25		11689	1613	690	2660	510	790	
Neidlingen	10682	6724	170	73	5188	1947	80		561				209	17	205	108	29502	15823							
Neuenhaus	56	32			296	187	13						66	27	1	3	2592	1285	479	507	210	118			
Neuffen, Stadt	7350	2724	391	39	5764	613	56	2	113		1		888	45	356	178	40376	10299	2071	6617	294	618			
Notzingen	880	471	35	21	3374	1093	11		12				9	96	45	37	39	18601	8383	1204	2205	509	562		
Nürtingen, Stadt	657	54	2250	493	3614	1336	355	16	239	6	78	9	1252	116	105	58	58866	9035	7369	8867	3490	2242			
Oberboilingen	123	13	419	297	3148	253	45	5	41	2	6		233	19	4	110	20937	4879	1933	1740	609	373			
Oberlenningen	1104	693	104	185	2118	1213	240	59	51	21	6	8	152	132	60	57	15316	12292	1916	1875	914	423			
Ochsenwang	16				138	11											1696	235	118	40	72				
Obaden	570	88	17	8	1396	304	39	1	44	5			51	32	21	1	9991	1814	415	1313	305	94			
Owen	3826	1694	247	80	3649	797	167		203	1	2		354	88	105	65	24668	12588	1823	3386	571	1375			
Raidwangen	42	13	74	89	1076	315			5	5			52	26	25	2	6047	4922	771	3138	204	581			
Raudern	523	196	51	249	1622	486	40		63	18	4		108	66	45	36	7662	3729	4520	10257	1031	954			
Schlaitdorf	1399	236			2195	170							25				10478	1223	934	1273	131	54			
Schlaittatal	75	15			296	36	16	2	35								1900	601	296	396		35			
Schopfloch	48		10		285	70			1								2314	606	1630	590	560	270			
Tischardt	1066	885	75	60	869	286	2		16		1		97	16	14	24	5605	3223	370	990	265	80			
Unterensingen	98	10	37		1436	170	137	71	14				107	14	23	1	10216	2510	1223	754	287	249			
Unterlenningen	2228	986	169	63	4029	743	61	14	28	3	7	1	161	12	224	247	25430	8277	2252	2748	798	889			
Weißes an der Teck, Stadt	6968	2936	1705	2609	6677	2414	270	24	263	21	21	2	787	147	208	96	44378	22579	1949	28025	789	1567			
Wendlingen am Neckar, Stadt	144	10	107	2	2702	31	30	1	120	2	38	18	577	91	24		23149	4835	1938	2218	1724	920			
Wolfachlugen	115	27	85	9	1399	195	45	4	23	5	1	6	96	55	36	15	7805	2253	1608	1366	782	1082			
Zizishausen	114	21	43	8	1308	141	10	3	14	6			179	40	3		6339	1806	862	939	441	144			
Landkreis Öhringen																									
Adolsfurt	346	26	129	53	1374	189	143		54				218	20	120	3	2169	3552	190	8104	170	540			
Baumerlenbach	152	29	34	75	862	212	17		3	3			36	2	66	9	12830	3037	369	5486	101	673			
Bitsfeld	234	23		33	1508	114	21	6					2	44	13	43	10	16990	1918	1092	214	90	648		
Bratsfeld	80	13	125	1	635	340	21		62				183	56	12		4069	1962	453	2007	145	58			
Mittelbrunn	104	26	194	33	1860	304			5	1			17	1	37		12816	4362	71	4074	41	68			

# Die Zahl der Obstbäume nach der Zählung im Herbst 1965

## Obstbaumbestände nach Gemeinden

Gemeinde	Apfelbäume									Birnbäume								
	Hoch- und Halbstämme		Viertelstämme und Buschbäume		Spindelbüsche, Spindeln, Spaliere (alle Formen)		insgesamt			Hoch- und Halbstämme		Viertelstämme und Buschbäume		Spindeln, Spaliere (alle Formen)		insgesamt		
	ertrag-fähig	noch nicht ertrag-fähig	ertrag-fähig	noch nicht ertrag-fähig	ertrag-fähig	noch nicht ertrag-fähig	ertragfähig	noch nicht ertragfähig	zusammen	ertrag-fähig	noch nicht ertrag-fähig	ertrag-fähig	noch nicht ertrag-fähig	ertrag-fähig	noch nicht ertrag-fähig	ertragfähig	noch nicht ertragfähig	zusammen
	1	2	3	4	5	6	7	8	9	10	11	12	13	14	15	16	17	18
Cappel	2718	320	363	2	542	39	3623	361	3984	503	23	100		40	15	643	38	681
Diebach	1913	197	2676	149			4589	346	4935	474	31	25	23	39	4	538	63	601
Eckertswiller	5729	904	3950	256	36		9715	1160	10875	1156	250	78	197	12	2	1246	449	1695
Ernsbach	2412	747	265	236	153	7	2830	990	3820	700	78	46	20	137	6	883	104	987
Eichelbach	3554	925	110	631			3664	1556	5220	237	12	1419	318			1656	330	1986
Foßbach	5815	1055	228	34			6043	1089	7132	2222	138	73	6	31	5	2326	149	2475
Forchtenberg,Stadt	3204	621	227	12	372	139	3803	772	4575	728	2	12		158	107	898	109	1007
Gaisbach	5768	637	95	15	110	7	5973	659	6632	2403	94	24	12	2	8	2429	114	2543
Geddelsbach	546	262					546	262	808	84						84		84
Harsberg	9504	2265	2756	2479		37	12260	4781	17041	1617	212	323	813			1940	1025	2965
Kesselfeld	3218	413	153	2			3371	415	3786	940	15					940	15	955
Kirchensall	3624	584	71	5	615	147	4310	736	5046	1020	87	20		15	30	1055	117	1172
Kleinhirschbach	7031	1130	2333	248	4074	401	13438	1779	15217	1911	108	51	3	540	169	2502	280	2782
Kupfersell	5169	367	203	63	108	7	5480	437	5917	1418	175	75	21	119	9	1612	205	1817
Langenbuttingen	7934	2174	2027	2940			9961	5114	15075	1402	57	10	115	23		1435	172	1607
Mainfels	6080	993	517	106	192	20	6789	1119	7908	2284	266	155	23	297	20	2736	309	3045
Mangoldsall	4439	487	387	250	142		4968	737	5705	1962	35		30	55	20	2017	85	2102
Michelbach am Wald	5722	5114	530	5261			6252	10375	16627	1283	314	40	657	7		1330	971	2301
Müglingen	2804	538	8303	111	1	192	11108	841	11949	240	67	407	66	21	13	668	146	814
Neuenstein,Stadt	7362	873	8825	1036	5	16	16192	1925	18117	2158	93	1046	111	38	16	3242	220	3462
Neuhütten	1198	482	310	103	7		1515	585	2100	943	206	174	11	66		1183	217	1400
Neureut	1853	528	2		15		1870	528	2398	550	86	30		25		605	86	691
Oberappach	4699	538	2222	185	254	186	7175	909	8084	1234	24	341	197	163	31	1738	252	1990
Oberohrn	7064	1373	972	934	313	50	8349	2357	10706	891	397	49		16	2	956	399	1355
Obersöllbach	3199	714	642	224	31	466	3872	1404	5276	1120	280	40	305	20	90	1180	675	1855
Obersteinbach	1691	521					1691	521	2212	1229	316	39				1268	316	1584
Ohringen,Stadt	12874	2920	5415	1238	262	10	18551	4168	22719	2179	214	1757	478	989	21	4925	713	5638
Ohrnberg	6300	1028	2507	1272			8807	2300	11107	744	50	149	317	29		922	367	1289
Orendelsall	1548	214	267	450	110	100	1925	764	2689	352	33			12		364	33	397
Pfedelbach	13491	4640	1992	402	234	1248	15717	6290	22007	4064	767	709	257	206	482	4979	1506	6485
Rappach	4031	1972	32	15			4063	1987	6050	339	265	60	47	3		402	312	714
Scheppach	4481	725	656	159	75	17	5212	901	5113	870	117	139	27	102	37	1111	181	1292
Schwabbach	2642	405	98	5	2227	11	4967	421	5388	427	64	26		271	42	724	106	830
Schwöllbronn	8483	2191	563	40	42	25	9088	2256	11344	1121	38	67		38		1226	38	1264
Siebeneich	1490	463	25		2743	1708	4258	2171	6429	634	25	16		288	111	938	136	1074
Sindringen,Stadt	3026	824	235	132	331		3592	956	4548	458	54	5	4	8	4	471	62	533
Unterheisbach	3880	474	370	240	116		4366	714	5080	1546	206	50	40	60		1656	246	1902
Untersteinbach	7535	2842	1393	686	51		3979	3528	12507	2461	644	104	407	19		2584	1051	3635
Verrenberg	4226	1807					4226	1807	6033	1035	312					1035	312	1347
Waldbach	3317	962	325	340	5		3647	1302	4949	842	52	61	111	15		918	163	1081
Waldenburg,Stadt	3005	418	57	10	77		3139	428	3567	2325	366	5		25	5	2355	371	2726
Westernach	7533	795	1021	623	327		3881	1418	10299	2804	160	152	45	24		2980	205	3185
Westernbach	1899	399	404	4	63		2366	403	2769	517	24	18		7		542	24	566
Windischenbach	7890	1611	768	315	46	15	4704	1941	10645	1698	309	180	55	10		1888	364	2252
Wohlmutshausen	4542	1000	670	2537	8		2220	3537	4757	1423	88	61	62	43	3	1527	153	1680
Zweiflingen	4748	3322	1295	1173		1110	10043	5605	15648	2398	235	13	77	7		2418	312	2730
Landkreis Schwäbisch Gmünd																		
Alfdorf	5055	1471	614	314	89		2758	1785	7543	1080	232	230	73	32	4	1342	309	1651
Bargau	3238	991	1135	327	47	110	4420	1428	5848	796	242	194	94	41	23	1031	359	1390
Bartholomä	100	260					100	260	360	5	20	75	240			80	260	340
Böblingen an der Rems	4484	726	641	283	320	63	5445	1077	6522	998	133	438	169	274	64	1710	416	2126
Degenfeld	2139	426	321	20			2460	446	2906	337	122	58	9			395	131	526
Durlangen	2915	1038	150	3995			3065	5033	8098	766	102	24	333			790	435	1225
Eschbach	6310	1463		427			6310	1890	8200	2346	514		35	2		2348	549	2897
Göggingen	3800	1427	15	34	10		3825	1461	5286	975	121	6	20			981	141	1122
Großleinbach	1863	461	146	10	24		2038	471	2509	448	52	140	45			588	97	685
Herlikofen	3993	666	381	498	11	16	4385	1180	5565	548	85	273	136	30	23	851	244	1095
Heubach,Stadt	10068	367	582	30	150	13	10800	410	11210	3809	99	196	4	343	14	4348	117	4465
Heuchlingen	2113	642	26	176	9	10	2148	828	2976	490	102	23	20	27	7	540	129	669
Igglingen	1450	148	923	291			2373	439	2812	415	47	158	127			573	174	747

Noch: Die Zahl der Obstbäume nach der Zählung im Herbst 1965  
Obstbaumbestände nach Gemeinden

Gemeinde	Südkirschbäume		Sauer- und Halbsauer- kirschbäume, Weichseln		Pflaumen- und Zwetschgenbäume		Mirabellen- bäume		Renekloden- bäume		Aprikosen- bäume		Pflaichbäume		Walnußbäume		Obstbäume insgesamt		Beerenobst			
	ertrag- fähig	noch nicht ertrag- fähig	ertrag- fähig	noch nicht ertrag- fähig	ertrag- fähig	noch nicht ertrag- fähig	ertrag- fähig	noch nicht ertrag- fähig	ertrag- fähig	noch nicht ertrag- fähig	ertrag- fähig	noch nicht ertrag- fähig	ertrag- fähig	noch nicht ertrag- fähig	ertrag- fähig	noch nicht ertrag- fähig	ertragfähig	noch nicht ertragfähig	Johannisbeeren		Stachel- beeren	Him- beeren (Fläche)
																			rote und weiße	schwarze		
	19	20	21	22	23	24	25	26	27	28	29	30	31	32	33	34	35	36	37	38	39	40
Cappel	33	5	114		449	20	100		3		3		8	7	16		2012	431	35	1417	71	21
Diabach	225	72	30	5	1385	123	31	1	36	1			69	11	98	14	7004	636	4	485	8	140
Eckartsweiler	30	9	56	9	1337	39	21						53	14	63	2	12581	1682	163	3060	83	120
Ernsbach	213	55	60	2	995	126	4		23				90	9	141	78	5239	1364	636	619	332	387
Eschelbach	234	156			3425	480							167	47	116	2	9262	2971		2174	29	160
Feßbach	76	17	2		3783	371	21		16	2	1		10		100	32	12378	1660	438	1025	89	220
Forchtenberg,Stadt	214	39			436	39	32	8	2	2			61	15	107	3	5553	987	613	472	103	427
Galzbach	177	27	14	7	3255	196	20		59	3			18	2	98	15	12043	1023	1101	3373	315	715
Geddelsbach	23				229												382	262		115		
Haraberg	354	30	556	297	3192	546	8				23	100	3	74	3	14484	6708	461	6384	151		
Kesselfeld	65		61		1067	76	19		17						27		2567	506	62	14828	11	
Kirchensall	72	54	20		1141	181	5	2							37	7	6640	1097	301	823	72	
Kleinbirschbach	141	47	328	278	3332	596	5		14	1	1		21	31	88	25	13370	3037	321	7508	92	172
Kupfersall	33	5	51	2	2056	86	6		16				19		34	2	9307	737	617	2030	260	555
Langenbentingen	423	34	418	154	1469	155	46		64	8			134		113	19	14063	5656	586	7563	105	435
Malenfels	354	79	167		1828	248	50	4	24	2	2		122	16	89	36	12161	1813	359	1595	259	225
Mangoldsall	53	24			4163	97	3		4				4		55	1	9267	944	217	1080	6	235
Michelbach am Wald	85	80	66	869	1338	758	1		1		2			64	65	5	9140	13122	245	8452	220	115
Möglingen	150	97	134	271	621	114	29	2	27	3	3		45	35	45	8	12830	1517	181	3444	57	364
Neuenstein,Stadt	178	20	430		3949	334	9						230		111		24341	2499	4736	278	522	924
Neuhütten	185	16			1068	30	69						49	10	65		4134	958	393	1027	456	442
Neureut	51	13	9	3	785	323	3		3						57	2	3388	955	28	1107	22	
Obereppach	100	9	6	3	3287	129	16		1	2			2		58		12383	1304	127	2246	17	22
Oberkorn	116	10	129	17	1837	333	84	11	24		1		61		20		11577	3127	172	3333	30	19
Oberstallbach	140	28	46	191	1522	349	67		7				18	16	44	17	6896	2680	51	6882	41	
Obersteinbach	2				574	77	15										3550	914	235	249	85	37
Ohringen,Stadt	626	98	635	268	3595	182	295	15	310	17	32	7	891	70	191	7	30051	2545	3483	12488	2213	2062
Ohrnberg	255	44	53	264	1492	176	17		6		1	4	121	41	245	34	11919	5230				
Orndelsall	32	7	7	50	467	24	7						6		17		2885	878	365	2793	108	130
Pfedelbach	831	319	1081	734	5648	381	44	13	100	2	1	2	360	38	301	38	22062	9823	571	19062	199	597
Rappach	98	50	24	114	907	353	19	4	33	4			60	45	15	11	3621	2880	321	950	93	24
Scheppach	201	84	223	42	2008	192	85	4					128	55	57	11	9025	1470	208	6533	132	338
Schwabbach	139	54	327		962	87	14				7		53	5	63	4	7256	677	29	5779	172	156
Schwällbronn	237	25	132		1952	375	20		2				133		95	9	12885	2703	343	4539	144	427
Siebenleich	102	24	63	600	774	3	40	2	13				43		298	2	6529	2938	95	5697	31	30
Sindringen,Stadt	190	47	15	20	649	337	2		1				6	8	103	83	5029	1513	253	475	36	68
Unterheinbach	209				1812		80						166		146		3703	960		3298	154	
Untersteinbach	1061	427	340	621	3242	720	75	12	20	9			208	26	169	43	16478	6437	822	9740	102	217
Verrenberg		5	239	20	1986	81	4	5					104		100	3	7694	2233	107	3233	35	51
Walzbach	245	11	19		1257	16	5		45				93	15	65		6294	1507	91	2488	46	
Waldenburg,Stadt	142	1	74		1593	218	79	3	12				10		28		7432	1021	316	370	197	46
Westernach	175	68	585	337	6820	477	43	1	11				10	1	173	13	19678	2520	401	5904	176	49
Westernbach	72	11	19	3	391	48	29		7				5	1	20		3451	490		559	88	38
Windischenbach	138	46	20	115	2070	380	7		8		10		38	14	70	9	13013	2369	65	6542	306	35
Wolmtalhausen	122	68	8	27	2176	924	3						27	1	95	11	9211	4721	149	1820	37	130
Zweiflingen	698	139	50	247	3247	463	15		15	9			24	6	171	26	16684	6809	250	5073	34	160
Landkreis Schwäbisch Gmünd																						
Alldorf	197	47	42	5	1634	227	13	2	23	1		3	25	32	102	29	9136	2440	153	340	39	281
Bargan	489	252	103	31	2382	491	67		16	9	5	3	34	18	49	22	6513	2623	1476	3574	560	705
Bartholomä					10	20											198	540	180	20	250	100
Böbingen an der Rems	76	23	280	73	1392	269	92	35	26	6			199	48	42	14	9262	1963	1649	1493	917	2874
Degenfeld	85	21	22	8	500	154	18	5	13	5			9	4	40	9	3547	783	283	40	132	93
Durlangen	73	34			1250	140	13						24	1	68	2	5283	3645	488	118	241	320
Eschach	105	62			1900	502									41	21	10712	3024	1061	352	407	758
Gögglingen		1		215	1332	241							1	7	3	1	0142	2067	1089	230	303	29
Größleinbach	92				523	20	2								4		3207	588	627	287	532	942
Herlikofen	15	22	31	6	1389	216	21	3	72	8	20	5	103	33	39	20	6956	1737	2049	1393	1065	920
Heubach,Stadt	637	49	60	2	3822	143	243	46	88	7			76	4	247	16	20321	794	3341	437	866	1300
Heuchlingen	14	3	5	3	598	150							30	10	1		3336	1129	470	177	209	75
Igglingen	133	29			884	238			17	4					30		4010	887	755	295	290	345

# Die Zahl der Obstbäume nach der Zählung im Herbst 1965

## Obstbaumbestände nach Gemeinden

Gemeinde	Apfelbäume									Birnbäume								
	Hoch- und Halbstämme		Viertelstämme und Buschbäume		Spindelbüsche, Spindeln, Spaliere (alle Formen)		insgesamt			Hoch- und Halbstämme		Viertelstämme und Buschbäume		Spindeln, Spaliere (alle Formen)		insgesamt		
	ertrag-fähig	noch nicht ertrag-fähig	ertrag-fähig	noch nicht ertrag-fähig	ertrag-fähig	noch nicht ertrag-fähig	ertragfähig	noch nicht ertragfähig	zusammen	ertrag-fähig	noch nicht ertrag-fähig	ertrag-fähig	noch nicht ertrag-fähig	ertrag-fähig	noch nicht ertrag-fähig	ertragfähig	noch nicht ertragfähig	zusammen
	1	2	3	4	5	6	7	8	9	10	11	12	13	14	15	16	17	18
Lautern	1 516	372	697	65			2 213	377	3 120	485	135	126	25			611	160	771
Leinzell	1 591	957	83	68	24	13	1 702	1 043	2 745	195	176	144	100	26	4	365	230	545
Lindach	4 369	756	448	267		52	4 817	1 075	5 892	601	87	343	160	7		951	247	1 198
Lorch, Stadt	10 029	1 853	783	130	225	34	11 037	2 021	13 058	1 451	205	169	51	120	19	1 740	275	2 015
Maitis	1 750	233	280	42		1	2 031	277	2 308	305	8	73	11	20	2	398	21	419
Mögglingen	1 312	266	263	29	41	17	2 116	312	2 428	344	20	119	19	74	10	537	49	536
Mutlangen	3 743	472	823	46	403	111	4 969	629	5 598	846	104	252	79	360	39	1 458	222	1 680
Obergröningen	2 064	636	27	40			2 091	576	2 767	183	107	2	10	2		187	119	306
Pfahlbronn	7 314	2 559	240	180	41	38	8 095	2 777	10 872	3 002	758	97	41	37	33	3 136	832	3 968
Rechberg	2 210	791	68	341		1	2 279	1 132	3 411	788	406	53	225			841	631	1 472
Ruppertshofen	9 995	931	2 575	56	12	2	6 582	939	7 571	1 533	170	85	48	36		1 654	188	1 842
Scheßlingen	2 335	411	337	59			2 672	470	3 142	654	189	107	13	77	4	838	206	1 044
Schwäbisch Gmünd, Stadt	17 265	3 464	3 274	693	390	229	20 929	4 386	25 315	3 869	509	1 350	322	448	101	5 667	932	6 599
Spraitbach	2 099	461				24	2 099	485	2 584	681	73				6	681	79	760
Straßdorf	5 056	1 080	686	130	42	38	5 784	1 298	7 082	1 317	152	271	45	33	48	1 621	245	1 866
Täferrot	3 325	699	9	2	3		3 337	701	4 038	887	27	6				893	27	920
Untergröningen	1 777	777	201	72	17	2	1 995	851	2 846	458	178	70	23	17	9	545	210	755
Vordersteinberg	1 984	677					2 584	702	2 686	632	151		1	4		632	156	788
Waldhausen	11 425	2 140	482	146	143	45	12 050	4 331	14 381	1 641	250	250	76	220	47	2 111	373	2 484
Waldstetten	6 138	2 032	599	291	235	71	6 972	2 394	9 366	1 247	408	241	117	126	70	1 614	595	2 209
Weiler in den Bergen	1 801	335	12	225			1 813	560	2 373	360	51	8	37			368	88	456
Wüggoldingen	2 472	824	592	1 274	23	36	3 087	2 134	5 221	740	212	238	214	51	3	1 029	429	1 458
Landkreis Schwäbisch Hall																		
Amertweiler	1 548	550	90	20			1 638	570	2 208	748	330	21	20			769	350	1 119
Arnsdorf	1 940	270					1 940	270	2 210	767						767		767
Bibersfeld	4 502	510	67	8	4		4 573	518	5 091	1 106	167			149	44	1 255	211	1 466
Braunsbach	1 679	472	23	30	19		1 721	502	2 223	457	24	51	14	6		514	38	552
Bubenorbis	1 239	460	153	56	37	18	1 429	534	1 963	902	297	56	26	40	20	998	343	1 341
Bühlertann	3 402	1 140	350	55	27		3 779	1 195	4 974	2 264	295	123	10	49		2 436	305	2 741
Bühlerszell	3 876	951	29				3 905	951	4 856	1 327	160	42				1 369	160	1 529
Düdingen	1 632	306	1		5		1 638	306	1 944	394	4	2	40			396	44	440
Eckartshausen	890	280	77	9	17	1	984	290	1 274	560	154	29	12	51	8	640	174	814
Eltershofen	1 045	97	241	7	7		1 293	104	1 397	494	29	82	18	91		667	47	714
Enslingen	1 908	438	178	96	2	10	2 088	544	2 632	1 900	54	66	4	161	81	2 127	139	2 266
Eschental	798	102	78		172		1 048	102	1 150	345	34	33	5	37	1	415	40	455
Finsterrot	527	263	45	6	4		576	269	845	254	18	11		13	1	278	19	297
Gailenkirchen	4 217	404	428	30	61	46	4 706	430	5 186	1 227	48	389	32	59		1 675	80	1 755
Geifertshofen	2 476	686				2	2 476	688	3 164	1 201	153			23		1 224	158	1 382
Geislingen am Kocher	1 782	350	53	3	3		1 838	353	2 191	539	44	5		46		590	44	634
Geislarthardt	2 767	1 850	216	686			2 983	2 536	5 519	1 607	297	88	158			1 697	1 055	2 752
Gelbingen	1 896	231	414	155	75	31	2 385	417	2 802	473	47	114	44	190	55	782	146	928
Gnadental	1 652	368			40	4	1 656	408	2 064	572	60		30	3		575	90	665
Goggenbach	855	492	14	5	3		872	497	1 369	471	50					471	50	521
Großaltdorf	3 038	977	154	157			3 192	1 134	4 326	1 334	343	61	56			1 415	405	1 820
Hütten	1 636	853	151	8	18	5	1 705	866	2 671	790	160	6	4	20	7	816	171	987
Illhofen, Stadt	2 287	403	500	43	10		2 797	446	3 243	999	91	108	16	20	4	1 127	111	1 238
Jungholzhausen	1 872	306	2 442	10			4 314	316	4 630	943	75		183	4		947	258	1 205
Mainhardt	1 949	845	259	38	15		2 223	883	3 106	990	302	65	33			1 055	335	1 390
Michelbach an der Elz	4 051	845	315	276		14	4 366	1 135	5 501	1 069	51	104	113	24	13	1 197	177	1 374
Mittelfeld	3 967	1 180	78	24			4 045	1 204	5 249	1 595	606	65	23			1 660	629	2 289
Mittelfischbach	2 972	377	5	7			2 977	384	3 361	361	51	32	16			893	67	960
Oberfischbach	2 768	757	32	23			2 800	780	3 580	725	70	55	12			780	82	862
Obersontheim	3 335	357	344	44			3 679	401	4 080	693	42	291	38	54	42	1 040	122	1 162
Obersteinach	2 845	258	152	25	16	4	3 013	237	3 250	1 716	40	52	28		4	1 768	72	1 840
Orlish	1 501	227	5	245			1 506	472	1 978	589	69	12	35			601	104	705
Riedon	5 660	650	118	30	145	45	5 923	725	6 648	877	153	79	35	226	50	1 182	238	1 420
Schwäbisch Hall, Stadt	4 020	633	4 188	797	847	393	9 055	1 823	10 878	2 108	140	1 391	345	3 931	931	7 430	1 416	8 846
Steinkirchen	2 352	271	324	17			2 676	288	2 964	629	54	6	14		3	635	71	706

## Noch: Die Zahl der Obstbäume nach der Zählung im Herbst 1965 Obstbaumbestände nach Gemeinden

Gemeinde	Südkirschbäume		Sauer- und Halbsauer- kirschbäume, Weichseifen		Pflaumen- und Zwetschgenbäume		Mirabellen- bäume		Renekloden- bäume		Aprikosen- bäume		Pflirsichbäume		Wainußbäume		Obstbäume insgesamt		Bereenobst				
	ertrag- fähig	noch nicht ertrag- fähig	ertrag- fähig	noch nicht ertrag- fähig	ertrag- fähig	noch nicht ertrag- fähig	ertrag- fähig	noch nicht ertrag- fähig	ertrag- fähig	noch nicht ertrag- fähig	ertrag- fähig	noch nicht ertrag- fähig	ertrag- fähig	noch nicht ertrag- fähig	ertrag- fähig	noch nicht ertrag- fähig	ertragfähig	noch nicht ertragfähig	rote und weiße	schwarze	Stachel- beeren	Him- beeren (Fläche)	
																							Zahl der Sträucher
	19	20	21	22	23	24	25	26	27	28	29	30	31	32	33	34	35	36	37	38	39	40	
Lautern	62	10	109		1642	690	12		12					10	10	4674	1807	359	700	107	60		
Leinsell	26	10	15	13	206	181	37	19	18	10	8	8	3	2		2385	1566	522	528	561	153		
Lindach	123	70	43	4	1635	189	11		1	2	1	1	67	14	65	7714	1609	1424	810	554	571		
Lorch,Stadt	245	83	210	2	1608	109	41		26		4		206	44	153	55	1270	2589	2608	1336	1310	398	
Maitia	130	24	8	15	1071	17	15	3	4	2			1	3	11	5	3639	367	43	106	55	20	
Mögglingen	38	2	28		1208	58							9				3936	421	785	897	463	304	
Mutlangen	106	31	56	9	2107	195	23						90	29	85	13	8894	1128	1554	945	802	450	
Obergröningen	16	26	2	7	622	160			5								2918	993	420	150	210	90	
Pfahlbronn	317	146	47	27	2261	477	74	4	28	6	8		17	7	255	107	14238	4383	1697	2778	792	1313	
Rechberg	162	114	2		1394	540									79	23	4757	2440	761	34	573	8	
Ruppertshofen	145	13	9	3	1077	252	1						1	5	53	22	9522	1472	965	1750	379	653	
Schechingen	65	20	11		830	45	64		39	1			9	48	36	4573	778	610	330	242	143		
Schwäbisch Gmünd, Stadt	1280	389	170	561	8440	658	842	30	57	10	18	2	713	70	239	31	38355	7069	10575	7835	4205	3848	
Spraitbach	53	8	14	4	611	16	21						4	46	4	3529	596	153	67	92	7		
Sträßdorf	365	93	74	9	2819	340	77	2	13		9		107	14	71	33	10940	2034	1594	754	663	921	
Täferrot	20				248	13							4		61	8	4563	749	334	48	119	570	
Untergröningen	55	14	1	3	491	225	15	10	35	9	5	2	2	2	9	4	3153	1330	1446	503	624	169	
Vordersteinberg	88	29	2		304	69							1		39	25	3050	981	401	244	196	246	
Waldhausen	338	68	86	18	2672	294	42	7	35	2	39	9	224	49	95	6	17712	3157					
Waldstetten	1753	630	86	156	3513	1122	189	15	98	3	4		99	9	96	33	14424	4957	1545	3174	492	687	
Weiler in den Bergen	338	87	2		443	48	6		12				12	3	7	1	3001	787					
Wißgoldingen	215	84	57	20	1834	378	9	1	131				1	40	17	62	35	6464	3099	551	997	448	575
Landkreis Schwäbisch Hall																							
Amertweiler	138	76	12	8	994	455			140				6	4	80	37	3777	1500	302	947	147	255	
Arnsdorf					902		39									23	3648	293	304	112	76	132	
Bibersfeld	15	3	2	1	906	28			1				2		15	12	6769	773	303	4269	120	107	
Braunsbach	115	29	7	2	695	25	18	2					41	10	101	28	3212	636	436	1718	102	1490	
Babenorbie	74	29	30	9	802	254							17	20	29	3420	1198	392	705	355	120		
Bühlertann	68	40	35		2261	37	25	5	15				15	25	15	8659	1597	476	496	265	716		
Bühlersell	73	70	9	2	375	179	37		7	5			3	1	51	10	6329	1378	797	537	315	348	
Dottingen	37	9	3	519	468	5							4		71	17	2617	900	80	560	72	63	
Eckartshausen	16		12		596	78	13	1	6		3		4		6		2280	543	481	610	258	92	
Eltershofen	22		24	2	1108	65							7		47		3168	218	154	134	100	272	
Enzingen	39	4			1175	74							3		97	4	5529	765	688	830	17		
Eschenal	23	8	11	3	649	69	17	2	34	5				44	7	2241	236	208	1365	76	40		
Finsterrot	10				282	28									17		1163	316	122	511	115	27	
Gallenkirchen	170	9	38		2794	136	89		40				68		86		9666	705	989	1476	370	228	
Geifertshofen	41				935	92							5		37		4718	938	101	15	75		
Geislingen am Kocher	114	2	132		724	47							1		21		3420	446	1066	246	88	83	
Geislarthardt	219	133	226	438	1978	1261	126	34	36				52		106		7423	5457	1049	3169	185	78	
Gelbingen	58	51	44	5	1387	131	10	4	59	17	25		62	20	69	9	4881	800	1732	431	663	2334	
Gnadental	14	5			241	83									7	5	2493	591	355	148	87		
Goggenbach	12	6	5	70	495	138		5	5				4	4	23	9	1887	779	98	528	52	36	
Großaltdorf	152	32	15	10	2319	683	25	5	3	7			5	10	42	20	7168	2306	1004	770	318	137	
Hütten	21	8	11	1	643	178	10						7	2	22	7	3335	1233	241	2423	44	33	
Ilsbafen,Stadt	59	11	14	1	1435	101	30		2				4	1	56	10	5524	681	581	1540	138	176	
Jungbolshausen	21	14	2	246	1272	65		2			8				54	17	6618	918	393	3916	18	95	
Mainhardt	105	47	31	15	862	302	61	20	48				35	15	88	34	4508	1651	1021	970	351	315	
Michelbach an der Bils	66	124	3	21	1387	90	2	1	2				5	2	41	13	7069	1563	466	782	242	644	
Michelfeld	116	52			1397	332	11		14				10		115	33	7368	2250	655	715	421	85	
Mittelfischach	39	13		13	1275	207							3		31	2	5218	686	728	280	354	126	
Oberfischach	33				1159	212	13		3						9		4797	1074	448	105	136	9	
Obersonthelm			10		1475	205							7		6		6217	728	932	1012	323	899	
Obersteinach	39	3	14		890	25							6		54	2	5734	389		1343			
Orlach	59	19	5	3	781	49	22	1	12	1			1		92	5	3079	654	302	323	78	89	
Rieden		5	33	3	874	175	7	13	2	5			14		8		8035	1172	683	1122	312	310	
Schwäbisch Hall, Stadt	926	371	693	205	4835	534	251	43	521	113	20	10	336	149	204	42	24276	4711	7390	9765	2887	3779	
Steinkirchen	64	13		340	915	68							11	4	139	36	4440	820	169	1498	55	89	

## Die Zahl der Obstbäume nach der Zählung im Herbst 1965 Obstbaumbestände nach Gemeinden

Gemeinde	Apfelbäume									Birnbäume								
	Hoch- und Halbstämme		Viertelstämme und Buschbäume		Spindelbusche, Spindeln, Spaliere (alle Formen)		insgesamt			Hoch- und Halbstämme		Viertelstämme und Buschbäume		Spindel-, Spaliere (alle Formen)		insgesamt		
	ertragfähig	noch nicht ertragfähig	ertragfähig	noch nicht ertragfähig	ertragfähig	noch nicht ertragfähig	ertragfähig	noch nicht ertragfähig	zusammen	ertragfähig	noch nicht ertragfähig	ertragfähig	noch nicht ertragfähig	ertragfähig	noch nicht ertragfähig	ertragfähig	noch nicht ertragfähig	zusammen
	1	2	3	4	5	6	7	8	9	10	11	12	13	14	15	16	17	18
Sulzdorf	3392	1534	2202	631	130	34	2724	2299	5023	2062	224	252		50		2364	224	2588
Tüngental	5550	1050	106	24	34	59	5690	1133	6823	1502	269	23	14	27	122	1552	405	1957
Übrighausen	4297	417	735	102	620	1205	3702	1724	5426	1533	323	554	25	66	22	2158	370	2528
Unterspach	1902	463	55	15			1957	474	2431	356	78	23		40		519	73	997
Unterrunkheim	2556	331	257	26		7	2820	357	3177	897	26	137		3		1034	34	1068
Untersonthem	2106	340	95	30	48		2249	370	2619	664	38	20	2	25		709	40	749
Uttenhofen	2795	584	139	22	47	55	2981	761	3742	560	74	44	4	123	47	732	125	857
Vellberg,Stadt	3212	1224	307	159	63	140	4082	1523	5605	903	93	190	71	238	11	1336	120	1516
Weckrieden	1004	190	110	25			1114	215	1329	332	49					392	49	441
Westheim	1799	945	211	160	14	34	2024	1139	3163	340	111	90	72	110	82	540	265	805
Wolpertshausen	4661	962	389	131	24	2	5074	1095	6169	2231	154	91	17	43	8	2365	179	2544
Landkreis Ulm																		
Albeck	1795	210	309	558			2104	763	2872	452	176	12	52			464	228	692
Altheim (Alb)	3491	464	3140	428			6631	392	7523	797	169	571	414	6	3	1374	591	1965
Altheim ob Weihung	955	161	58	43	31	9	1044	213	1257	162	23					162	28	190
Anstetten	1603	244	154		28		1785	244	2029	568	57	129		54		751	57	808
Arnegg	1024	157	275	55	17		1316	212	1528	83	12	47		11		141	12	153
Asch	3238	394	32			15	3277	409	3686	834						834		834
Asselfingen	1898	285					1898	285	2183	591	63					591	63	654
Ballendorf	3647	835	238	28			3385	863	4248	460	93	16				476	93	569
Beimorstetten	3167	403	373	310	3	43	3543	756	4299	741	44	65	65	6	25	812	134	946
Beiningen	1676	487		65	2		1673	552	2220	366	52	15	73		1	381	126	507
Berghülen	3526	959	69	9	47	32	3642	1000	4642	1223	110	5	30	6	5	1234	145	1379
Bersarngen	4231	116	15	4	30	27	4276	147	4423	395	8	17	8	3		415	16	431
Bernstadt	3318	3374	129	410			3447	3784	7231	197	136					197	136	333
Blaubeuren,Stadt	4139	495	726	141	91	39	5006	675	5681	1342	70	124	34	79	10	1545	114	1659
Börslingen	513	58	1475	3			1938	61	2049	121	15	70	5	2		193	20	213
Bollingen	1462	132	47	72			1509	204	1713	426	32	7				433	32	465
Bräunshausen	983	1466	5	3			988	1469	2457	377	126	7	1			384	127	511
Breitlingen	589	218	7	5			596	223	819	64	9	2	2			66	11	77
Bühlhausen	801	736	12	6			813	742	1555	258	98					258	98	356
Dellmensingen	1765	243	89	120			1854	363	2217	357	78	90	55	37	8	484	141	625
Dietersheim,Stadt	3606	292	677	104	30	17	4313	413	4726	483	34	73	25	172	51	728	110	838
Donnstetten	418	53	26	16			444	69	513	242	24	17	3			259	27	286
Dorndorf	1385	203	19	13	2		1406	216	1622	109		13		14		136		136
Dornstadt	2042	204	614	452	127	119	2733	775	3508	367	25	115	13	37	6	519	44	563
Eggingen	3284	401	71	148	14		3369	549	3918	643	57	22	60	6		671	117	788
Ehrenstein	1131	309	236	400	157	91	1524	800	2324	183	25	26	55	72	18	281	98	379
Einsingen	2155	129	346	81			2501	210	2711	583	21	65	8	19		667	29	696
Erbach	5477	480	238	41	219	30	5934	551	6485	1120	133	98	12	162	16	1380	161	1541
Ertingen	2984	531	72		2		3058	581	3639	687	49	107		9		803	49	852
Ettlenschloß	1434	520	55	23	20	17	1509	560	2069	375	120	25	15	20	12	420	147	567
Gögglingen	496	143	4	49		8	500	200	700	203	55	7	20	9		219	75	294
Göttingen	2929	497	142	1802			3071	2299	5370	649	129	13	110			662	239	901
Halshausen	720	205	3	3			723	208	931	79	17					79	17	96
Herrlingen	1081	122	528	95	219	14	1828	231	2059	133	9	90	8	56	6	279	23	302
Hörvelingen	2453	847	10				2493	847	3340	397	94					397	94	491
Hofstett-Emerbach	726	163					726	163	889	303	55					303	55	358
Holzstirch	1456	267					1456	267	1723	325	26					325	26	351
Hüttshausen	2875	186	184	83			3059	275	3334	519	16	31	2	22		572	18	590
Illersrieden	2218	378	165	46	13	8	2396	432	2828	273	91	44	32	8	11	325	134	459
Jungingen	4020	1325	390	194	8	342	4418	1861	6279	1055	657	101	1021	12	26	1168	1704	2872
Klingenstein	679	35	139	87	51	18	869	140	1009	142	32	42	20	40	1	224	53	277
Langenan,Stadt	4518	1559	6183	1628	207	256	14708	3453	18161	2206	224	571	160	285	13	3062	397	3459
Lehr	2159	211	200	57	3		2362	268	2630	399	33	76	22	36	8	511	63	574
Lonsee	1121	170	43	2	4		1168	172	1340	200	27	12	6	25		237	33	270
Luishausen	1709	139	21				1730	139	1869	329	22					333	22	355
Machtolsheim	1772	475	336	42	1		2109	517	2626	582	93	47	6	7		636	99	735
Mähringen	972	30	79	10	19	2	1070	42	1112	221	9	9		6		236	9	245



## Noch: Die Zahl der Obstbäume nach der Zählung im Herbst 1965 Obstbaumbestände nach Gemeinden

Gemeinde	Südkirschbäume		Sauer- und Halbsauer- kirschbäume, Weicheln		Pflaumen- und Zwetschgenbäume		Mirabellen- bäume		Renekloden- bäume		Aprikosen- bäume		Pflaichbäume		Walnußbäume		Obstbäume ingesamt		Beerenobst			
	ertrag- fähig	noch nicht ertrag- fähig	ertrag- fähig	noch nicht ertrag- fähig	ertrag- fähig	noch nicht ertrag- fähig	ertrag- fähig	noch nicht ertrag- fähig	ertrag- fähig	noch nicht ertrag- fähig	ertrag- fähig	noch nicht ertrag- fähig	ertrag- fähig	noch nicht ertrag- fähig	ertrag- fähig	noch nicht ertrag- fähig	ertragfähig	noch nicht ertragfähig	Johannisbeeren		Stachel- beeren	Him- beeren (Fläche)
																			rote und weiße	schwarze		
	19	20	21	22	23	24	25	26	27	28	29	30	31	32	33	34	35	36	37	38	39	40
Sulsdorf	144	11	56		2 210	311	36		27		2		49	7	50	11	10 662	2 863	1 001	1 245	3 25	400
Tüngental	119	44	6		2 307	243	8		33	1			1	1	70	49	9 786	1 876	1 114	923	3 57	802
Übrigshausen	60	29	52	15	2 553	278	179	20	80	12					68	20	10 852	2 468				
Unterspach	16	3			1 147	142	3		2						21		4 065	701		10	5	
Untermüncheln	65		2		1 011	23	54						2		84		5 072	414	72	6 77	21	
Untersontheln	18		6		1 134	129	5								9	1	4 130	540	400	93	1 51	58
Uttenhofen	34	8	30	8	1 069	76	8	2	22	1			16	14	36		4 928	995	1 162	556	1 80	958
Vellberg, Stadt	438	175	106	18	16 59	702	5		3		1	1	21	15	27	13	7 678	2 627	1 260	3 084	2 90	142
Weckrieden	17	20			574	66											2 127	350	1 68	6 63	27	
Westheim	132	46	31	1	792	141			2	5			12	13		13	3 533	1 623	445	1 505	1 62	108
Wolpertshausen	92	127	24		2 315	655	28	3	42	2			14	2	115	29	10 069	2 092	882	1 697	4 64	1 125
Landkreis Ulm																						
Albeck	12	16	3	50	440	252	2		4						8		3 037	1 314	6 61	3 274	8	685
Altheim (Alb)	99	62	34	1	2 179	205	60	6	85	6			14	1	19	9	10 495	1 773	1 365	2 006	6 18	379
Altheim ob Weihung	4	2	38	24	342	68			56	7							1 646	342	814	2 37	2 30	
Amstetten	30				849	82										15	3 430	383	6 55	5 35	4 80	320
Arnegg	10				346	25			6						4		1 823	249	6 63	38	3 25	115
Asch					975										8		5 094	409	1 793	1 359	3 99	102
Asselfingen	3				374	120			67	3					2		2 935	471				
Ballendorf	56	6	18	3	1 172	151									58	2	5 665	1 118	823	7 51	59	73
Beimerstetten	31	35	22	20	905	114	39	1	96	3				2	19	20	5 467	1 085	1 272	1 555	6 11	393
Beinigen	7	9	1	4	1 270	402			4	8			1		10	5	3 352	1 106	2 80	5 91	1 10	32
Berghülen	76	16	2		1 255	196	4		3						2	5	6 218	1 362	4 334	13 781	5 51	
Bernaringen	7				1 309	21			2						2		6 011	1 84	2 851	2 957	5 61	905
Bernstadt	4	1	21	9	225	248	2		14	9					2		3 913	4 187	4 34	3 29	2 76	443
Blaubeuren, Stadt	51	3	43	8	2 286	133	20	6	179	15	5	1	17	6	54	5	9 206	9 66	4 896	4 358	1 946	2 460
Börslingen	20	2			367	49	18								15	3	2 601	1 35	1 70	4 24	24	80
Bollingen	5		5		679	38	1		25	4					6	1	2 663	279	349	2 688	74	63
Brukunheim	12	3	1	3	607	96	8								5	6	2 005	1 404	3 27	1 67	89	25
Bretlingen	3	2			84	14											749	230	2 97	1 11	72	
Bühlenshausen	15	3			331	151	18	7	51	15							1 486	1 016	1 495	4 670	4 35	350
Dellmensingen					176	28			12						7		2 533	532	606	1 16	2 36	267
Dietenheim, Stadt	35	24	18	11	1 117	102	14	4	73		1		22	26	33	4	6 354	694	1 546	6 33	6 44	520
Donnstetten	6	3	4	7	137	18			7						1	1	858	1 25	207	1 21	90	96
Dorndorf	7	6			176	52			6					2	4	1	1 735	277	1 78	30	38	45
Dornstadt	29		1		830	97	42	23	31	3					24	2	4 259	944	1 346	1 399	6 11	716
Eggingen	6	15		31	1 348	218	3	10	8	2					45	2	5 450	944	7 27	2 69	2 34	810
Ehrenstein	24	5	27	14	396	111	1	1	25	5	3		18		5	1	2 304	1 035	807	740	1 52	168
Einsingen			3		480	12			10						10		3 671	251	946	33	2 90	104
Erbach	18	3	83	4	1 202	81	53	7	142	3	10		24	4	29		8 875	814	1 526	6 60	746	386
Erwigen	37		12		2 495	86	2		106				9		54		6 576	716	513	2 35	149	190
Ettenschieß	18	8	6	2	730	79			23						13	5	2 719	801	440	1 774	74	112
Gögglingen			7	3	132	27	2	3	3	4			1	6	5	3	869	3 21	539	89	1 82	359
Göttingen	89	27	17	6	1 205	440	24	22	49	35			4		26	4	5 147	3 072	1 290	1 837	348	388
Halbhansen			11		247	25									2	2	1 062	230	3 20	93	83	12
Herrlingen	11		19	2	867	105			32	3	4	2	7	2	9		3 056	3 68	3 265	613	1 289	219
Hörvelsingen	21		26	28	402	77	5		25	1					24	3	3 393	1 050	3 29	99	66	397
Hofstett-Emerbach	3		1		366	22	14								3		1 416	240	1 23	53	40	
Holkirch	25	3			654	34											2 460	330	454	3 20	6	45
Hüttisheim	4		488	3	1 026	32	4		26	1	2						5 182	3 29	9 35	3 50	148	521
Illerrieden	3	5	9	15	1 601	252	13	2	37	12			26	35	8	2	4 418	889	5 83	2 84	143	
Jungingen	39	9	49	49	1 573	327	72	7	231	18			4	5	35	7	7 589	3 987	2 643	1 610	6 84	865
Klingenstein	10	2	24	16	671	42	2		24	1			17	17	2		1 843	271	1 243	1 127	645	195
Langenan, Stadt	132	63	124	9	3 569	620	90	17	373	31			63	13	45	1	22 416	4 604	5 027	2 636	2 009	1 937
Lehr	26	6	16	1	775	61	13	1	33	1			13	4	15	4	3 764	409	1 232	2 95	344	238
Lenze	7	2	2		321	38	3	1	25	1			1		2	1	1 766	248	1 461	5 83	316	441
Luishausen	30	8			689	26	1		3						12		2 800	1 95	205	7 23	75	185
Machtolsheim	13	8	16	1	901	228	1		20	2					6	3	3 702	858	2 848	7 024	410	346
Mähringen			24		328	8	3								3		1 664	60	478	1 76	1 62	52

# Die Zahl der Obstbäume nach der Zählung im Herbst 1965

## Obstbaumbestände nach Gemeinden

Gemeinde	Apfelbäume									Birnbäume									
	Hoch- und Halbstämme		Viertelstämme und Buschbäume		Spindelbüsche, Spindeln, Spaliere (alle Formen)		insgesamt			Hoch- und Halbstämme		Viertelstämme und Buschbäume		Spindeln, Spaliere (alle Formen)		insgesamt			
	ertrag-fähig	noch nicht ertrag-fähig	ertrag-fähig	noch nicht ertrag-fähig	ertrag-fähig	noch nicht ertrag-fähig	ertrag-fähig	noch nicht ertrag-fähig	zusammen	ertrag-fähig	noch nicht ertrag-fähig	ertrag-fähig	noch nicht ertrag-fähig	ertrag-fähig	noch nicht ertrag-fähig	ertrag-fähig	noch nicht ertrag-fähig	zusammen	
	1	2	3	4	5	6	7	8	9	10	11	12	13	14	15	16	17	18	
Markbronn	2 977	547	58	29				3 035	576	3 611	627	264	34	18			664	282	943
Merklingen	2 693	631	147	7		19		2 859	638	3 497	554	111	23		51	20	628	131	759
Neenstetten	1 700	526	65	14		13	2	1 778	542	2 320	236	29	11		11		258	29	287
Nellingen	2 452	873	1			2		2 455	873	3 328	561	140				4	661	144	805
Nerenstetten	819	215						819	215	1 034	118	20					118	20	138
Oberkirchberg	1 817	260	570	19		47	26	2 434	305	2 739	344	13	80	10	43	7	467	30	497
Öllingen	1 438	494	88	23				1 526	517	2 043	363	19	10	10			373	29	402
Oppingen	864	505						864	505	1 369	250	67					250	67	317
Pappelau	4 433	707	2 150	638		2		6 585	1 345	7 930	1 031	30	58		9		1 098	30	1 128
Radelstetten	861	153	168	62				1 029	215	1 244	358	109	4				362	109	471
Rammingen	734	73	107	10		21	14	862	97	959	496	13	33	3	2		531	16	547
Raggliweiler	1 910	178	50	21		71	5	2 031	204	2 235	200	15	19	3	33	8	252	26	278
Rautti	880	323	8					888	323	1 211	194	29					194	29	223
Schalkstetten	1 843	104	10	10		11		1 864	114	1 978	631	56		15	2		633	71	704
Scharenstetten	2 063	316	75	12		2	13	2 140	341	2 481	518	58	14	5	6		538	63	601
Schnürpflingen	2 019	436	37	24				2 056	460	2 516	180	25			13		193	25	218
Seißen	2 375	694	160	47		8	6	2 543	747	3 290	712	147	2		3		717	147	864
Setsingen	1 330	676	105	248				1 435	924	2 359	127	93	19	34			146	127	273
Sonderbuch	1 185	336	22	30			1	1 207	367	1 574	306	63	13			1	319	64	383
Steinberg	1 968	186	136	242		16	20	2 120	448	2 568	228	46		73	17	4	245	123	368
Stubersheim	1 006	173	27			3		1 036	173	1 209	337	17	4		5		346	17	363
Suppingen	1 832	150	27			3		1 862	150	2 012	392	51	14		7		413	51	464
Temmenhausen	1 894	602	78	115				1 972	717	2 689	510	49	35	5			545	54	599
Tonardingen	2 735	477	93	38		9		2 837	515	3 352	628	57	18	22	16	2	662	81	743
Türkheim	3 278	258	87	17				3 365	275	3 640	1 005	75	60	6			1 065	81	1 146
Uterkirchberg	2 095	268	229	71		143	30	2 467	369	2 836	293	23	91	14	77	33	461	70	531
Unterweiler	1 277	116	102	15		7		1 386	131	1 517	227	22	26	7	14		267	29	296
Urepring	162	16						162	16	178			15				15		15
Waldhausen	764	435		94				764	529	1 293	274	38					274	38	312
Wangen	812	115	12	10			6	824	131	955	93	10			1		94	10	104
Weidenstetten	2 338	499		953		4	5	2 342	1 457	3 799	604	166		213		3	604	382	986
Weiler	1 327	448	56	15		2		1 385	463	1 848	166	39	18				184	39	223
Weinstetten	1 006	345	4	23		6		1 016	368	1 384	152	42	4	6			156	48	204
Westerstetten	2 003	423	258	518		16		2 277	941	3 218	196	63	36	78	6	6	238	147	385
Wipplingen	1 384	514						1 384	514	1 898	326	37					326	37	363
Landkreis Vaihingen																			
Aurich	3 035	491	57	78		9	11	3 101	580	3 681	559	151	17	4	45		621	155	776
Diefenbach	3 651	1 274	184	32			14	3 835	1 320	5 155	891	70	181	59	18	3	1 090	132	1 222
Eberdingen	2 143	2 092	122	11		6		2 271	2 103	4 374	839	148	56	5	63		958	153	1 111
Ensing	4 156	1 857	1 248	1 427		17		5 404	3 001	8 405	773	106	209	98	18	10	1 000	214	1 214
Ensbarg	4 687	1 380	338	305		172	47	5 197	1 732	6 929	2 097	684	250	126	96	10	2 443	820	3 263
Enzweilingen	9 008	1 926	476	106		229	144	9 713	2 176	11 889	2 502	215	483	39	164	29	3 149	283	3 432
Freudenstein	2 754	853	424	120		103	275	3 281	1 248	4 529	1 234	10	287	70	57	52	1 578	132	1 710
Großglattbach	3 449	1 302	125	506		91	91	3 665	1 899	5 564	1 075	122	106	176	72	77	1 253	375	1 628
Gündelbach	3 670	1 038	106	174		44	67	3 820	1 279	5 099	762	86	87	131	42	7	891	224	1 115
Häferthalach	1 792	855	68	38		2		1 862	893	2 755	591	113	45	12	10		646	125	771
Hochdorf	3 846	9	1 936	852				5 732	361	6 093	1 386	16	270				1 656	16	1 672
Hohenbaslach	3 163	622	270			87	125	3 520	747	4 267	1 312	153	174	11	100	2	1 586	166	1 752
Horrheim	3 459	2 292	382	198		137	100	3 978	2 590	6 568	917	383	195	112	210	49	1 322	544	1 866
Illingen	6 489	859	1 522	810		538	227	6 549	1 896	10 445	2 442	16	595	245	444	225	3 481	486	3 967
Iptingen	4 754	518	311	203		64	22	5 129	743	5 872	1 888	184	143	214	22	12	2 053	410	2 463
Kleinglattbach	1 925	835	590	246		140	70	2 655	1 151	3 806	683	125	280	135	225	74	1 188	334	1 522
Kloio villars	1 126	213	22	20				1 148	233	1 381	253	88				3 035	3 288	88	3 376
Knittlingen,Stadt	13 432	1 571	1 983	105		2 322	35	17 737	1 711	19 448	3 614	337	839	33	684		5 137	370	5 507
Lienzingen	3 245	1 058	272	159		66	136	3 583	1 353	4 936	717	147	118	31	173	71	1 008	249	1 257
Lomersheim	4 370	1 121	322	317		32	55	4 724	1 493	6 217	926	112	152	58	96	22	1 174	192	1 366
Maulbronn,Stadt	2 673	522	1 264	537		174	50	4 111	1 109	5 220	571	48	432	100	121	59	1 124	207	1 331
Mühlacker,Stadt	12 486	2 247	2 456	450		582	73	15 524	2 770	18 294	4 008	403	1 111	207	888	47	6 007	657	6 664
Mühlhausen an der Enz	3 287	769	104	117		331	94	3 722	980	4 702	657	72	33	8	87	28	777	108	885
Nußdorf	4 619	2 004	212	44		199	140	5 030	2 188	7 218	1 337	55	5	19	26		1 368	74	1 442

**Noch: Die Zahl der Obstbäume nach der Zählung im Herbst 1965**  
**Obstbaumbestände nach Gemeinden**

Gemeinde	Südkirchbäume		Sauer- und Halbsauer- kirschbäume, Weicheln		Pflaumen- und Zwetschgenbäume		Mirabellen- bäume		Renekloten- bäume		Aprikosen- bäume		Pflaichbäume		Walnußbäume		Obstbäume insgesamt		Beerenobst						
	ertrag- fähig	noch nicht ertrag- fähig	ertrag- fähig	noch nicht ertrag- fähig	ertrag- fähig	noch nicht ertrag- fähig	ertrag- fähig	noch nicht ertrag- fähig	ertrag- fähig	noch nicht ertrag- fähig	ertrag- fähig	noch nicht ertrag- fähig	ertrag- fähig	noch nicht ertrag- fähig	ertrag- fähig	noch nicht ertrag- fähig	ertragfähig	noch nicht ertragfähig	Johannisbeeren		Stachel- beeren	Him- beeren (Fläche)			
																			rote und weiße	schwarze			Zahl der Sträucher		
	19	20	21	22	23	24	25	26	27	28	29	30	31	32	33	34	35	36	37	38	39	40			
Markbronn	50	26	11	5	777	311	9	1	71	26	2			10	1	16	2	4642	1230	462	53	100	43		
Merklingen	49	29	9		938	182	2		4					1		5		4545	930	2901	3087	727	384		
Neenstetten	23	2		4	594	9	2		13							5	1	2673	587	374	689	91	221		
Nellingen	5	1			850	54	13									4		3984	1076	2129	278	140	321		
Nerenstetten					410	60										4		1351	295	90	40	35	200		
Oberkirchberg	30	5	17	1	503	9	6		34	1				1	6	9	3	3521	360	815	222	232	363		
Ollingen			15	3	606	119			2							4	2	2526	670	282	530	48	25		
Oppingen	20				364	116										1		1499	688						
Pappelen	43	2	23		3500	417	13		107	4				106		16	7	11491	1805	1001	763	302	587		
Radelstetten	13	1			133	56			2							1	1	1540	382	207	124	54	206		
Rammingen	1		25	4	470	11	5		12					6		26	4	1938	132	374	471	212	116		
Roggelweiler	29	1	8		464	65	2		13	4	1			1	2	7	3	2808	305	525	380	291	291		
Rutti	8	3	3	1	452	193			1							7	13	1553	562	458	138	88	2		
Schalkstetten	9	2			933		81		9							1	3	3330	190	333	1033	52	475		
Scharenstetten	35	11		3	664	148	5		23	6						10	12	3411	584	508	1082	181	58		
Schnürpflingen	3	10	475	2	221	110	1	2	5	3						3	1	2957	618	653	2159	80	10		
Seißen	50	10	10	3	924	140	1		10	1						8	3	4263	1051	1213	2424	147	99		
Setzingen	2	7	5	38	523	156		7	23	12						2	2	4136	1273	594	682	71	94		
Sonderbuch	3	2	7		397	92	3		3							3		1942	525	509	333	53	25		
Steinberg	7	6	19	28	579	71			50	17				1		4		3025	693	1989	2308	60	341		
Stubersheim	13	3			663	146	2									6	1	2066	340	447	165	103	4		
Suppingen					318	39			10	2						2		2603	244	915	540	238	161		
Temmenhausen	20	14	1		995	105			1							2	11	3545	895	361	371	64	72		
Towerdingen	20	3	26	1	1650	148			56	9						23	6	2774	763	984	440	167	126		
Türkheim	24		7		705	55			1	2				1		12		5180	413	837	268	188	164		
Unterkirchberg	20	3	39	9	989	51	7	6	11	4	13			6	6	3	4	4016	522	1447	576	412	1414		
Unterweiler	16	1	5	3	397	42	7		46	2				5				2147	208	812	244	165	638		
Urspring					18	2												195	18	220	40	48	180		
Waldhausen	5	2			341	79	8		8							3		1400	651	326	68	107	65		
Wangen	4	3			273	34			1	1						1		1197	179	130	11	40	151		
Weidenstetten	20	24			1593	349										14	4	4573	2216	1614	452	230	208		
Weiler	2	5		4	463	92										1		2035	603	494	48	226	65		
Weinstetten	2	1	3		282	165	1	10	5	9	2					3	2	3	1469	607	776	236	139	222	
Westerstetten	41	2	24	3	673	75	16	4	31	8				1		8	2	3309	1182	1085	612	395	212		
Wipplingen	2				589	48	2		7									2310	599	696			40		
<b>Landkreis Vaiblingen</b>																									
Aurich	244	108	125		720	95	16	7		5				34			169	20	5030	970					
Diefenbach	209	70	9	4	656	146	5	3	17	3				97	28	38	16	5956	1722	449	646	227	365		
Eberdingen	538	242	41		649	344	31	3	18					5	62	8	131	13	4699	2873	299	5915	87	251	
Emmingen	254	247	34	4	890	187	65	23	17		5			234	80	46	24	7909	3780	597	1279	182	510		
Emberg	934	340	350	86	4517	957	527	20	58	20	4			1239	308	226	101	15495	4384	730	340				
Enswellingen	525	99	38	17	3259	417	183	1	52	1	6	1		482	140	163	37	17570	2172	861	3823	322	1464		
Freudenstein	699	95	93	17	1629	90	76		60					280	7	115		7311	1529	636	2047	294	2350		
Großglattbach	315	436	105	825	1592	636	77	2	16	3				147	109	143	66	7313	4401	6424	5651	373	840		
Gündelbach	201	56	42	16	1065	114	21		3					32	8	33		6168	1697	431	802	151	72		
Häfnerhaslach	133	108	13	11	802	360	26	14	13	2				12	49	35	24	3547	1586	315	825	149	90		
Hochdorf	414		172		647		16							117		72		8880	877	212	6110	84	45		
Hohenhaslach	238	108	20	4	1045	32	30		76	1	1			107	7	28	11	6681	1076	170	147	52			
Horrheim	208	139	191	43	1145	253	75	13	5					273	113	53	49	7250	3749		768				
Illingen	498	106	253		2799	262	218	11	194	17	34			486	82	152	6	16714	2866	737	1194	522	785		
Iptingen	246	112			767	193	39	14	38	23	1			96	57	186	62	8555	1614	1654		156	53		
Kleinglattbach	157	58	185	30	570	37	131	20	139	42				210	78	36	17	5271	1817	820	1110	660	5920		
Kleinwillers	66	23			165	15	17	3	15	3				28	3	18		4745	375	212	68	85	70		
Kottlingen,Stadt	1030	78	194		3155	31	286	1	131					21		582	13	76	1	28399	2205	989	1427	262	2345
Lienzingen	110	50	50	26	1033	343	275	15	21		4	5		127	39	25	5	6236	2090	761	1669	224	605		
Lomersheim	244	39	34	12	1230	212	32							303	31			7747	1979	811	1638	284	211		
Maulbronn,Stadt	219	74	111	38	1244	103	139	14	21	4	27	7	273	74	52	22	7351	1652	902	1242	398	449			
Mühlacker,Stadt	1732	190	597	86	5217	293	343	37	301	14	37	7	1778	386	399	34	31990	4479	4931	5297	2214	2969			
Mühlhausen an der Enn	310	46	21	6	956	147	22		14		5			106	17	123	15	6056	1319	288	629	170	319		
Muhldorf	127	41	19	3	530	32	24		13		2			144	40	93	2	7705	2430	4853	10462	140	155		

# Die Zahl der Obstbäume nach der Zählung im Herbst 1965

## Obstbaumbestände nach Gemeinden

Gemeinde	Apfelbäume									Birnbäume								
	Hoch- und Halbstämme		Viertelstämme und Buschbäume		Spindelbüsche, Spindeln, Spalier (alle Formen)		insgesamt			Hoch- und Halbstämme		Viertelstämme und Buschbäume		Spindeln, Spalier (alle Formen)		insgesamt		
	ertrag-fähig	noch nicht ertrag-fähig	ertrag-fähig	noch nicht ertrag-fähig	ertrag-fähig	noch nicht ertrag-fähig	ertragfähig	noch nicht ertragfähig	zusammen	ertrag-fähig	noch nicht ertrag-fähig	ertrag-fähig	noch nicht ertrag-fähig	ertrag-fähig	noch nicht ertrag-fähig	ertragfähig	noch nicht ertragfähig	zusammen
	1	2	3	4	5	6	7	8	9	10	11	12	13	14	15	16	17	18
Oberderdingen	11 451	6 517	1 947	1 014	3 06	3 20	13 704	7 851	21 555	3 347	6 99	7 03	3 51	1 98	9 4	4 248	1 144	5 392
Oberriexingen,Stadt	6 960	1 531	3 19	1 19	1 31	41	7 410	1 691	9 101	1 135	1 14	3 6	29	1 91	4 1	1 412	1 84	1 596
Ochsenbach	5 713	15	8 00		11		6 524	15	6 539	1 491	18					1 491	18	1 509
Olbronn	3 825	1 170	9 63	81	1 93	51	4 981	1 302	6 283	1 221	1 24	1 90		68	8	1 479	1 32	1 611
Ötisheim	7 245	2 980	8 79	7 21	1 11	1 55	8 235	3 856	12 091	2 007	7 63	3 77	2 56	3 7	2 4	2 421	1 043	3 464
Pinache	1 979	7 19	1 05	20	2	2 5	2 086	7 64	2 850	7 43	1 25	1 13	1 7	3		8 59	1 42	1 001
Riot	1 425	5 96	7 2	1 01			1 497	6 97	2 194	4 29	5 5	3 4	5 9	3 2		4 95	1 14	6 09
Roßwang	3 190	1 152	1 00				3 290	1 152	4 442	8 48	2 07	1 6		4 7		9 11	2 07	1 118
Schmie	2 010	3 44	1 31	3	3 7	8 7	2 178	4 34	2 612	5 45	1 13	2 9	3	5 6	8 4	6 30	2 00	8 30
Schützingen	3 707	1 240	6 8	6 4	3		3 778	1 304	5 082	6 96	7 6	4 3	6 3	1 2		7 51	1 39	8 90
Serres	1 628	9 7	3 10	2			1 938	9 9	2 037	5 84	3 3	1 15	2			6 99	3 5	7 34
Sersheim	7 100	1 814	6 08	2 01	6 08	9	8 316	2 024	10 340	1 256	8 9	1 64	3 5	8 86	7	2 306	1 31	2 437
Spielberg	2 322	1 1	3 37	2 7	2 20		2 879	3 8	2 917	3 76	1 4	5 4	3 6	1 4 7		5 77	5 0	6 27
Sternenfels	4 848	4 27	1 56	2 4	1 6		5 020	4 51	5 471	1 640	4 7	9 3	4	1 7	1	1 750	5 2	1 802
Vaihingen an der Enz,Stadt	7 991	1 547	1 588	3 76	1 615	4 76	11 194	2 399	13 593	1 691	1 66	7 84	1 40	6 26	8 0	3 101	3 86	3 487
Wiernsheim	5 042	2 60	6 60	1 4	3 09	1	6 011	2 75	6 286	2 215	9 4	4 99	1 5	2 45	4	2 959	1 13	3 072
Wurberg	3 051	1 382	7 34	1 296	6 0		3 845	2 678	6 523	1 598	3 21	2 31	1 12	8 9	7	1 918	4 40	2 358
Zeisersweiler	3 615	6 53	4 65		1 00		4 180	6 53	4 833	1 075	5 1	3 16	5 6	4 0	1 0	1 431	1 17	1 548
Landkreis Waiblingen																		
Aspergen	6 662	2 468	1 09	8 3	3 12	9	7 083	2 560	9 643	7 98	2 45	1 5	2	2 5	9	8 38	2 56	1 094
Baach	2 376	5 96	2 37	3 43			2 613	9 39	3 552	2 75	7 6	4 4	5 3	5 9		3 78	1 29	5 07
Beinstein	10 590	1 790	1 719	1 371	1 133	2 36	13 442	3 397	16 839	3 78	9 7	3 19	7 9	1 43	3 1	8 40	2 07	1 047
Beutelsbach	11 084	7 18	2 119	2 373	8 0	5 9	13 283	3 150	16 433	1 454	1 02	5 33	3 01	1 57	3 3	2 144	4 36	2 580
Birkmannweiler	5 617	2 472	8 51	4 7	1 7	3 75	6 485	2 894	9 379	7 35	1 61	3 6	2 19	2 60	4 0	1 031	4 20	1 451
Bittenfeld	11 700	3 467	3 88	5 63	2 2	1 5	12 110	4 045	16 155	1 065	1 16	1 01	8 7			1 166	2 03	1 369
Bretzenacker	1 960	1 092	3 40	3 73			2 300	1 465	3 765	2 38	3 7		5			2 38	4 2	2 80
Breuningsweiler	2 194	1 300	1 34	1 27	1 0	1 84	2 338	1 611	3 949	7 79	1 15	2 3	1 6		5	8 02	1 36	9 38
Bürg	1 645	8 46	4 1	7 05			1 686	1 551	3 237	3 47	8 5	5	5 3			3 52	1 38	4 90
Bühlbronn	3 710	7 27	4 29		2 13	6 0	4 352	7 87	5 139	4 79	1 67	1 96	3 0	8 6	7 6	7 61	2 73	1 034
Buoch	9 72	8 49	8 7	5 9	8		1 067	9 08	1 975	8 73	1 65	5 4	3 5	2 1		9 48	2 00	1 148
Enderbach	8 864	1 776	1 031	2 70	9 65	3 53	10 860	2 399	13 259	9 92	5 7	5 18	7 5	4 71	1 25	1 981	2 57	2 238
Fellbach,Stadt	15 559	2 763	6 531	4 171	1 522	1 617	23 612	8 551	32 163	4 889	5 02	1 766	6 72	9 89	2 03	7 644	1 377	9 021
Geradstetten	8 497	2 538	1 828	3 22	2 67	1 01	10 592	2 961	13 553	1 154	1 14	3 65	4 7	9 7	1 5	1 616	1 76	1 792
Großheppach	12 899	2 955	5 407	3 829	6 03	3 63	18 909	7 147	26 056	1 331	6 15	6 79	3 47	4 38	1 22	2 448	1 084	3 532
Grunbach	5 629	2 367	1 606	3 94	3 43		7 578	2 761	10 339	9 33	2 14	5 27	1 29	3 6	1	1 496	3 44	1 840
Hanweiler	1 170	1 75	1 25	2 5	1 15	1 0	1 410	2 10	1 620	3 53	4 5	6 0	3 3	3 7	1 0	4 50	8 8	5 38
Haubersbronn	9 825	4 246	3 87	8 0	9 3	1 9	10 305	4 345	14 650	8 04	3 99	2 81	9 3	6 51	5 6	1 736	5 48	2 284
Hebsack	8 46	5 89	2 86	4 3	1 01	1 48	1 233	7 80	2 013	1 10	2 5	6 8	1 1	5 3	2 0	2 31	5 6	2 87
Hegnach	4 785	1 559	7 51	7 1	9 41	4 8	6 477	1 678	8 155	5 68	8 9	1 81	2 4	8 6	8	8 35	1 21	9 56
Hertmannweiler	4 730	2 950	1 275		3 0		6 035	2 950	8 985	1 225	6 75	2 35				1 460	6 75	2 135
Hüfen	1 260	1 67	3 37	6 09			1 597	7 76	2 373	1 17	5	6 4	1 2			1 81	1 7	1 98
Höblinswart	1 414	9 06	9 5	1 6		1 39	1 509	1 061	2 570	3 55	1 59	2 8	6	8	2 6	3 91	1 91	5 82
Hohenacker	5 759	2 242	1 482	1 35	2 75	2 5	7 516	2 402	9 918	7 59	1 46	2 90	1 3	4 39	2 8	1 488	1 87	1 675
Kaiserbach	6 180	1 978	1 35	3 4	2 5	1 1	6 340	2 023	8 363	2 526	5 67	4 8	8	2 6	6	2 600	5 81	3 181
Kleinheppach	1 782	3 30	6 88	3 90	9 5	2 97	2 565	1 017	3 582	1 81	2 2	1 3	1 8	1 49	5	3 43	4 5	3 88
Korb	6 150	3 70	7 00	1 30	8 12	7 5	7 662	5 75	8 237	5 55	9 5	1 25	5 0	6 0	4 0	7 40	1 85	9 25
Leutenbach	8 055	2 427	7 50	2 70	1 084	2 97	9 889	2 994	12 883	5 64	1 18	3 29	5 3	1 97	5 8	1 090	2 29	1 319
Miedelsbach	2 751	2 128	1 17		2 5		2 893	2 128	5 021	1 75	3 8	1 36	7 7	3 4		3 45	1 15	4 60
Nellersbach	3 411	1 325	4 35	1 44	6 9	2 2	3 915	1 491	5 406	5 74	6 0	1 56	9 3	1 09	7	8 39	1 60	9 99
Neustadt	9 676	2 071	3 68	1 12	2 54	1 41	10 298	2 324	12 622	1 547	1 83	2 88	9 6	4 61	1 07	2 296	3 86	2 682
Oberberken	3 435	1 255	1 029	2 80	1 2	6	4 476	1 541	6 017	1 083	2 06	4 33	1 09	8 2	2	1 598	3 17	1 915
Oberurbach	8 969	4 673	6 21	3 59	2 18	2 89	9 808	5 321	15 129	8 93	2 1	2 99	3 3	1 73	2 1	1 365	7 5	1 440
Ödernhardt	2 936	1 046	7 33	2 0			3 669	1 066	4 735	4 17	1 45	1 03	3 5	3 3	1 5	5 53	1 95	7 48
Oeffingen	15 347	1 592	1 148	5 61			16 495	2 153	18 648	2 672	2 67	5 02	1 62	4 12		3 586	4 29	4 015
Oschelbronn	3 088	1 822	8 89		1 127	4 32	5 104	2 254	7 358	6 38	1 36	6 6	2 15	1 90		8 94	3 51	1 245
Oppelsbohm	4 594	2 100	1 0	1 31	5 30	2 60	5 134	2 491	7 625	6 32	1 08	4	4 6	5		6 41	1 54	7 95
Plüderhausen	14 688	5 870	2 252	4 57	7 64	1 29	17 704	6 456	24 160	1 612	2 34	8 80	1 89	5 97	1 06	3 089	5 29	3 618
Reichenbach bei Winnenden	2 969	6 00	5 90	3 26		2 00	3 559	1 126	4 685	3 57	5 5				6 0	3 57	1 15	4 72
Rottersburg	4 151	5 52	1 72	3 4	2 5	1 0	4 348	5 96	4 944	3 16	8 5	2 1	1 2			3 37	9 7	4 34

## Noch: Die Zahl der Obstbäume nach der Zählung im Herbst 1965 Obstbaumbestände nach Gemeinden

Gemeinde	Südkirschbäume		Sauer- und Halbsauer- kirschbäume, Weichseln		Pflaumen- und Zwetschgenbäume		Mirabellen- bäume		Renekloden- bäume		Aprikosen- bäume		Pfirsichbäume		Walnußbäume		Obstbäume insgesamt		Beerenobst				
	ertrag- fähig	noch nicht ertrag- fähig	ertrag- fähig	noch nicht ertrag- fähig	ertrag- fähig	noch nicht ertrag- fähig	ertrag- fähig	noch nicht ertrag- fähig	ertrag- fähig	noch nicht ertrag- fähig	ertrag- fähig	noch nicht ertrag- fähig	ertrag- fähig	noch nicht ertrag- fähig	ertrag- fähig	noch nicht ertrag- fähig	ertragfähig	noch nicht ertragfähig	Johannisbeeren		Stachel- beeren	Him- beeren (Fläche)	
																			rote und weiße	schwarze			Zahl der Sträucher
	19	20	21	22	23	24	25	26	27	28	29	30	31	32	33	34	35	36	37	38	39	40	
Oberderdingen	907	212	132	56	4001	357	927	82	181	53	26	14	851	191	462	88	25439	10048	1521	2692	904	833	
Oberriexingen,Stadt	547	135	63	22	1419	220	49	12	122	38	18		318	105	144	11	11502	2418	1566	2886	438	362	
Ochaonbach	196	3			386		9		16				180	5	6		3823	41	28	2264	21		
Öbronn	178	105	28	9	1302	166	98		25				135	19	120	16	8351	1749	973	786	177	3958	
Ötisheim	428	268	80	64	2566	1177	163	101	163	110	1		412	211	121	88	14590	6918	2114	2522	1442	827	
Pinache	465	93			657	57	15	15	3	3			70	24	59	13	4214	1116	674	410	125	384	
Riet	180	72	10	5	336	70	50	15	55	10	10	15	130	40	89	22	2852	1060	665	3795	149	37	
Roßwang	179	22	7		1232	327							76	18	44		5739	1726	395	1008	101	400	
Schmie	78	15	74	19	865	8	57	7	28	1			98	15	30	1	4038	706	594	355	153	329	
Schüzingen	191	88		5	901	308	8			3			22	30	25	7	5679	1881	153	355	49	100	
Serres	324	25	7		1057	29	4		17				26		40		4112	188	186	307	29	420	
Serabeln	677	181	157	39	2181	87	146	2	111	4	25		485	52	76	2	14480	2522	2112	4874	1083	2002	
Spielberg	92		2		418	3	5		15				382	2	12		4382	93	26	2565	21		
Sternofala	146	37	21		887	132	41	7	9				91	10	55	12	8020	701	396	322	298	430	
Vaihingen an der Enz,Stadt	971	399	436	106	4372	601	197	21	220	14	41	6	998	238	298	106	21828	4276	3498	16287	1218	6193	
Wiemersheim	369	127	82	36	3380	260	224	2	39	2	1	5	207	69	137	44	13409	933	920	1806	471	648	
Wurmberg	270	58	101	8	2017	449	27	1	14	1	5		164	41	135	12	8496	3688	1252	4004	244	820	
Zaisersweiher	171	18	1		950	31	2						76	10	32	5	6843	834	1126	495	15	20	
Landkreis Weblingen																							
Asperglan	1371	576	102	45	1361	403	48	26	9			1	782	95	44	13	11639	3975	1367	9107	139	500	
Beach	390	258	110	125	543	72	23		4				172	22	13	7	4246	1552	841	7375	32	930	
Beinatal	242	73	479	135	1071	170	63	1	19	5	6		211	54	9	5	16382	4047	5841	13085	244	2322	
Beutelsbach	2007	410	679	13	1531	271	30		11	2	11	9	200	29	5	4	19901	4324	1641	1078	527	1958	
Beutelsweiler	1677	1060	12	7	722	346							481	106	17	14	10425	4847	707	8555	68	539	
Bitzenfeld	332	174	217	231	523	213	30	10	95	25	95	15	220	69	39	19	14877	5004					
Bretzenacker	553	334	3	142	327	205	57						29	19	11	14	3516	2221	379	6439	40	41	
Breuningsweiler	671	217	160	131	430	14	64	5	75	1		2	337	29	17	6	4894	2152	783	11348	27	205	
Bürg	622	551	74	3	359	82	10	5					84	25	22	13	3209	2368	140	6156	10		
Buhlbronn	2662	950	176	25	2092	531	62						212	21	20	3	10916	2591	749	3556	683	25	
Buoch	996	754	112	38	345	140	16	5	1				61	16	10	4	3563	2065	556	7655	70	96	
Eudersbach	935	25	1308	64	1767	78	178		98	8	3		600	16	42		17772	2847	5502	20940	409	1370	
Fellbach,Stadt	2313	472	2067	893	5349	565	508	36	301	23	57	13	2810	823	271	34	44932	12787	11133	15768	2757	5051	
Gerdatsitten	1709	366	148	993	968	122	52	1	12				469	37	7	11	15673	4667					
Großheppach	1491	536	1343	436	2046	409	74	13	68	7	28	8	1199	221	65	6	27671	9867	55143	50345	860	2364	
Grunbach	1246	306	683	228	1634	230	19	3	13			9	7	642	116	32	2	13352	3997	8436	26526	725	1350
Hanweiler	259	47	32	10	200	37	58	5	5				80	15	28	8	2518	420	500	1500	55		
Haubersbronn	505	429	308	419	2241	574	260	96	294	107	19	7	398	127	25	19	16091	6671					
Hebsack	59	32	113	72	354	42	58	9	18	5	1		59	6	2		2128	1002	450	2455	80	155	
Hegnach	252	63	40	13	331	163	13		17				1	576	54	55	18	9106	2111	4723	493	322	564
Hertmannsweiler	631	130	250	193	393	45	30						52		36		8947	3993					
Höfen	243	59	101		234	50							60	17	9	5	2425	924	653	5465	24	8	
Höblinswart	946	719	17	185	367	176	393						80	40	17	7	4225	2379	370	7671	100	32	
Hohensacker	649	215	132	36	1398	205	44	2	41			13	387	38	53	24	11721	3109					
Kaisersbach	274	46	55	4	985	93	81	6	56	9	3		22	3	121	20	10537	2785					
Kleinheppach	412	47	548	31	497	32	7		2			2	337	220	13		4726	1392	4433	15985	165	3272	
Korb	1265	145	30		360	95	110	10					240	10	31	4	10438	1024	945	2660	20	75	
Leutenbach	526	215	700	73	1421	204	7		32	1	1	2	403	91	35	9	13804	3818	2434	16180	700	752	
Miedelsbach	272	1102	24	4	544	61	1		3			2	134	19			4218	3429	779	7407	234	305	
Neilsersbach	230	144	111	8	1114	163	38	3	31			2	243	53	45	20	6616	2044	765	4573	393	425	
Neustadt	1725	494	295	62	2324	569	122	26	86	15	14	9	676	127	100	29	17936	4041					
Oberberken	321	100	26	4	315	170	1	1	1				27	22	34	21	7299	2176	793	3066	112	62	
Oberurbach	545	153	119	3	895	55		9					160	34	30		12928	5650					
Ödernhardt	1231	709	342	67	1292	315	7						100	11	16	3	7183	2366	577	7875	102	2569	
Oeffingen	630	377	449	6	353	129	129	5					47		6	12	22598	3105	1328	953	458	480	
Öschelbronn	1113	750	139	32	1507	646							334	3	12		9153	4036	1450	6801		600	
Oppelsbohn	310	261	34	39	770	304	3	4	11			1	63	14	9		7481	3264	954	4787	79	88	
Plüderhausen	1056	186	366	64	3113	544	84	8	182	19			953	297	179	43	26736	8146					
Reichenbach bei Winnenden	1127	254	15		936	205	7						22		4		6077	1700		3418	90		
Rettersberg	490	171	9	51	608	137	24	5	17	4	1		22	9	20	5	5906	1075	116	1650	35	30	

Die Zahl der Obstbäume nach der Zählung im Herbst 1965  
Obstbaumbestände nach Gemeinden

Gemeinde	Apfelbäume									Birnbäume								
	Hoch- und Halbstämme		Viertelstämme und Buschbäume		Spindelbüsche, Spindeln, Spaliere (alle Formen)		insgesamt			Hoch- und Halbstämme		Viertelstämme und Buschbäume		Spindeln, Spaliere (alle Formen)		insgesamt		
	ertrag- fähig	noch nicht ertrag- fähig	ertrag- fähig	noch nicht ertrag- fähig	ertrag- fähig	noch nicht ertrag- fähig	ertragfähig	noch nicht ertragfähig	zusammen	ertrag- fähig	noch nicht ertrag- fähig	ertrag- fähig	noch nicht ertrag- fähig	ertrag- fähig	noch nicht ertrag- fähig	ertragfähig	noch nicht ertragfähig	zusammen
	1	2	3	4	5	6	7	8	9	10	11	12	13	14	15	16	17	18
Rohrbronn	2 292	1 165	49	29	126	242	2 467	1 436	3 903	336	94	65	12	2	75	403	181	584
Rommelshausen	1 165	3 794	3 849	922	523	774	16 031	5 490	21 521	1 775	353	1 073	130	548	147	3 396	630	4 026
Rudersberg	2 296	4 425	381	248	255	2 266	23 602	6 939	30 541	3 237	315	268	157	245	271	3 750	743	4 493
Schlichten	1 381	305	11	81		137	1 392	523	1 915	451	124	2	23		56	453	203	656
Schmiden	2 836	343	2 907	508	9	11	5 752	862	6 614	1 072	62	1 338	157	79	7	2 489	226	2 715
Schnait	5 544	2 298	1 133	245	120	419	6 797	2 962	9 759	720	183	138	41	52	18	910	242	1 152
Schorrbach	6 733	3 065	385	8	358	280	7 476	3 353	10 829	511	125	40	42	267	20	818	187	1 005
Schorndorf, Stadt	23 386	6 220	3 318	128	519	19	27 223	6 367	33 590	4 017	515	2 631	8	125	1	6 323	524	7 347
Schwaikheim	13 072	4 278	4 566	751	2 357	419	19 995	5 448	25 443	1 751	274	914	142	414	110	3 079	526	3 605
Steinach	3 351	428	70	114		211	3 421	753	4 174	629	55		38	46		675	93	768
Steinenberg	6 257	1 509	256	305	11	28	6 524	1 842	8 366	648	132	106	92	26	24	780	248	1 028
Stetten im Remstal	12 400	3 420	3 698	518	6 811	597	22 909	4 535	27 444	2 122	232	878	112	603	144	3 603	488	4 091
Strümpfelbach	7 032	3 563	202	269	395	127	7 629	3 959	11 588	1 093	152	200	130	145	250	1 438	532	1 970
Unterschleibach	18 158	3 614	197	107	86	105	18 441	3 826	22 267	1 200	187	94	19	78	83	1 372	289	1 661
Unterurbach	3 510	2 898	442	166	210	244	9 162	3 308	12 470	653	85	408	38	253	115	1 314	238	1 552
Vorderweilbuch	4 859	1 019	153	135		125	3 012	1 279	6 291	900	221	24	5	25		949	226	1 175
Weiblingen, Stadt	23 636	4 040	3 557	863	905	111	28 098	5 014	33 112	2 874	221	1 468	162	1 347	81	5 589	464	6 153
Weiler/Roms	6 201	3 397	644	102	724	124	7 569	3 623	11 192	735	157	355	84	357	71	1 447	312	1 759
Welsheim, Stadt	3 014	2 601	994	609	74	12	9 082	3 222	12 304	2 568	700	637	371	265	83	3 470	1 154	4 624
Winnenden, Stadt	16 277	1 197	2 665	584	1 061	92	20 003	1 873	21 876	2 563	702	1 591	126	244	16	4 398	844	5 242
Winterbach	22 353	7 031	1 954	467	456	51	24 763	7 549	32 312	2 304	633	460	132	358	7	3 122	772	3 894

Noch: Die Zahl der Obstbäume nach der Zählung im Herbst 1965  
Obstbaumbestände nach Gemeinden

Gemeinde	Südkirschbäume		Sauer- und Halbsauer- kirschbäume, Weichseln		Pflaumen- und Zwetschgenbäume		Mirabellen- bäume		Renekloden- bäume		Aprikosen- bäume		Pflirsichbäume		Walnußbäume		Obstbäume insgesamt		Beerenobst			
	ertrag- fähig	noch nicht ertrag- fähig	ertrag- fähig	noch nicht ertrag- fähig	ertrag- fähig	noch nicht ertrag- fähig	ertrag- fähig	noch nicht ertrag- fähig	ertrag- fähig	noch nicht ertrag- fähig	ertrag- fähig	noch nicht ertrag- fähig	ertrag- fähig	noch nicht ertrag- fähig	ertrag- fähig	noch nicht ertrag- fähig	ertragfähig	noch nicht ertragfähig	Johannisbeeren		Stachel- beeren	Him- beeren (Fläche)
																			rote und weiße	schwarze		
	19	20	21	22	23	24	25	26	27	28	29	30	31	32	33	34	35	36	37	38	39	40
Hohrbronn	1 371	664	29	151	594	150	4	2	3				90	11	14	9	4 975	2 604	762	3 759	119	365
Rommelshausen	1 950	645	790	266	2 491	457	112	3	197	22	18	4	1 333	313	83	10	26 401	78 40	4 538	10 920	1 200	2 417
Ruderaberg	1 226	291	290	79	4 233	340	59	9	70	22	2		320	101	267	77	33 815	9 101	4 090	13 924	939	1 717
Schlichten	374	123	60	69	265	74	12	5					37	24	26	5	2 619	1 031	250	3 180		200
Schalden	321	49	693	35	877	54	191	10	239	79	35	6	713	236	57	2	11 417	15 59	2 677	6 728	894	3 658
Schnait	1 754	889	224	12	1 282	275	37	9	20	3	4	3	323	72	25	2	11 386	4 469	1 870	14 903	298	3 292
Schorobach	1 433	440	7	7	1 778	291	9		14		3		122	7	18		11 678	4 285	1 743	6 528	145	547
Schorndorf, Stadt	3 212	232	1 074	13	6 427	218	57		18		35		2 653	22	331		47 353	7 376	6 100	17 590	2 250	5 119
Schwalheim	1 386	267	748	233	2 391	160	69	1	56		13	5	898	114	53	9	28 688	6 763				
Steinach	1 382	328	473	53	2 031	169			5				129	7	19		4 135	1 403	640	7 926		520
Steinberg	467	218	67	22	1 146	253	39	4	53	2			257	83	49	14	9 382	2 686				
Stetten im Remstal	2 915	691	778	175	2 925	227	155	11	103	1	7		1 659	174	68	2	35 122	6 304	4 180	34 129	594	1 717
Strümpfelbach	2 781	1 076	652	202	1 404	286	213	33					494	65	32	8	14 643	6 161	3 048	27 715	232	5 740
Unterschlechtbach	675	382	257	104	2 637	160	17		4		9		235	88	63	9	23 710	4 858	613	2 257	39	41
Unterrubach	394	146	62	3	1 011	160	20	1	31	3	4	5	288	51	40	18	12 326	3 933	1 728	3 979	619	852
Vorderweißbuch	2 976	853	124	31	3 243	532	26	12	15		3		282	3	23	7	12 653	2 943	468	8 927	141	380
Weiblingen, Stadt	1 229	230	973	136	4 646	427	371	11	406	33	151	7	1 466	256	217	37	43 246	6 615	6 443	26 003	1 635	5 934
Weller/Rem	657	449	198	88	995	285	45	60	49	6	19	1	930	85	15	2	11 924	4 911	2 439	13 508	530	1 683
Weiskelm, Stadt	457	231	112	49	1 672	498	107	14	121	17			70	33	195	54	15 296	5 272	3 266	2 848	2 047	3 999
Winnenden, Stadt	2 683	141	1 180	23	4 387	198	493	5	259		61	9	2 494	100	169	3	36 132	3 196	6 253	15 586	1 863	2 982
Winterbach	2 312	925	604	204	2 991	947	43		33		5		978	188	120		34 971	10 585				

# Die Zahl der Obstbäume nach der Zählung im Herbst 1965

## Obstbaumbestände nach Gemeinden

Gemeinde	Apfelbäume									Birnbäume								
	Hoch- und Halbstämme		Viertelstämme und Buschbäume		Spindelbusche, Spindeln, Spaliere (alle Formen)		insgesamt			Hoch- und Halbstämme		Viertelstämme und Buschbäume		Spindeln, Spaliere (alle Formen)		insgesamt		
	ertragfähig	noch nicht ertragfähig	ertragfähig	noch nicht ertragfähig	ertragfähig	noch nicht ertragfähig	ertragfähig	noch nicht ertragfähig	zusammen	ertragfähig	noch nicht ertragfähig	ertragfähig	noch nicht ertragfähig	ertragfähig	noch nicht ertragfähig	ertragfähig	noch nicht ertragfähig	zusammen
	1	2	3	4	5	6	7	8	9	10	11	12	13	14	15	16	17	18

### Regierungsbezirk Nordbaden

#### Stadtkreis Karlsruhe

Karlsruhe	26 081	8 044	20 049	5 493	13 941	4 154	62 071	1 7691	79 762	20 745	3 567	10 168	2 346	3 735	2 643	39 648	8 556	48 204
-----------	--------	-------	--------	-------	--------	-------	--------	--------	--------	--------	-------	--------	-------	-------	-------	--------	-------	--------

#### Stadtkreis Heidelberg

Heidelberg	15 027	1 132	23 560	2 319	11 749	2 213	50 336	5 664	56 000	16 113	1 349	10 053	1 676	2 551	346	28 717	3 371	32 088
------------	--------	-------	--------	-------	--------	-------	--------	-------	--------	--------	-------	--------	-------	-------	-----	--------	-------	--------

#### Stadtkreis Mannheim

Mannheim	13 550	1 175	14 056	1 575	7 194	1 443	34 800	4 193	38 993	14 366	1 080	11 810	1 470	6 342	1 012	32 518	3 562	36 080
----------	--------	-------	--------	-------	-------	-------	--------	-------	--------	--------	-------	--------	-------	-------	-------	--------	-------	--------

#### Stadtkreis Pforzheim

Pforzheim	15 258	1 381	4 231	645	1 031	99	20 520	2 125	22 645	8 822	7 56	2 375	354	1 297	55	12 494	1 165	13 659
-----------	--------	-------	-------	-----	-------	----	--------	-------	--------	-------	------	-------	-----	-------	----	--------	-------	--------

#### Landkreis Bruchsal

Bad Langenbrücken	1 805	1 364	1 477	580	573	280	3 855	2 224	6 079	600	639	547	298	415	193	1 562	1 130	2 692
Bad Mingolsheim	3 613	42	514	120	663	55	4 790	217	5 007	1 272	3	556	120	58	7	1 886	130	2 016
Bahnbrücken	1 563	760	56	51	9		1 628	811	2 439	1 233	350	71	46			1 304	396	1 700
Bruchsal, Stadt	7 171	1 146	4 494	1 785	2 210	395	13 875	3 326	17 201	6 808	770	2 754	1 364	500	229	10 062	2 363	12 425
Büchenau	2 32	102	123	24	78	12	433	138	571	153	61	40	19	12	7	205	87	292

Forst	954	163	450	229	32	45	1 436	437	1 873	728	69	277	174	63	31	1 068	274	1 342
Gochsheim, Stadt	6 710	2 958	346	95	3 309		10 365	3 053	13 418	4 558	382	13				2 571	382	2 953
Gondelsheim	2 859	345	9 494	1 309	55	12	12 408	1 666	14 074	1 439	77	127	101	33	11	1 599	189	1 788
Hambucken	573	32	17	16	5		595	48	643	744	39	14	27	4		762	66	828
Heidelsheim, Stadt	5 100		200		100	12 500	5 400	12 500	17 900	2 100		100		100		2 300		2 300

Helmsheim	3 168	1 445	113	142	11	11	3 281	1 587	4 868	1 985	279	30	161	2176	279	2 455		
Huttenheim	1 444	189	972	702	11		2 427	891	3 318	536	82	155	492	18		709	574	1 283
Karladorf	642	804	905	200			1 547	1 004	2 551	1 129	364	671	224	8		1 808	588	2 396
Kirrlach	314	248	14	24	32	78	360	350	710	281	364	50	54		28	331	446	777
Kronau	482	124	869	169	19	3	1 370	296	1 666	406	144	774	185	23	4	1 203	333	1 536

Mensingen	3 701	601	184	7 635	115	11	4 000	8 247	12 247	1 908	343	163	192	98	22	2 169	557	2 726
Münsenheim	3 488	1 195	45	7 736	53		3 586	8 931	12 517	1 337	210		38			1 375	210	1 585
Neibheim	3 142	337	125	89			3 267	426	3 693	1 928	93	55	40			1 983	133	2 116
Neudorf	396	309	269	321	56	189	721	819	1 540	567	128	192	205	56	127	815	460	1 275
Neuenbürg	796	351	63				859	351	1 210	567	69	31				598	69	667

Neuthard	828	61	154	122	55	45	10 37	228	1 265	384	49	71	112	7	10	462	171	633
Oberacker	1 863	544	100		296	62	2 259	606	2 865	882	101	15		50		947	101	1 048
Obergrombach, Stadt	2 478	1 300	10 000	908			3 478	2 208	5 686	2 069	406	151	96			2 220	502	2 722
Oberhausen	765	48	79	23	7	25	851	96	947	681	62	70	46	8	7	759	115	874
Oberwisheim	1 645	275	10				1 655	275	1 930	1 087	227	46		26		1 159	227	1 386

Odenheim	3 483	1 575	1 008	348	4	4	4 495	1 923	6 418	2 436	653	517	228	38	84	2 991	965	3 956
Östringen	1 990	267	5 404	1 929	3041		10 435	2 196	12 631	1 086	40	590	234			1 676	274	1 950
Philippsburg, Stadt	1 729	455	376	1 131	143	45	2 248	1 631	3 879	855	157	159	89	153	22	1 167	268	1 435
Rheinhausen	445	61	148	20	138	7	731	88	819	365	56	84	1	48	3	497	60	557
Rheinsheim	2 607	61	196	9	128	4	2 931	74	3 005	936	26	135	13	95	13	1 166	52	1 218

Stettfeld	2 760	512	341	73	11	11	3 101	585	3 686	1 372	187	135	52	1507	239	1 746		
Ubstadt	2 264	293	872	84	284		3 420	377	3 797	901	18	136	19	32		1 069	37	1 106
Untergrombach	2 936	817	842	247	239	25	4 017	1 089	5 106	2 501	420	459	91	269	12	3 229	523	3 752
Unterwisheim, Stadt	4 547	1 886	828	10 214	12	21	5 387	12 121	17 508	2 487	501	277	257	5	26	2 769	784	3 553
Waghäusel	47	19	70	22	73	52	190	93	283	193	19	60	30	55	36	308	85	393

Weiher	1 924	294	11	11	11	11	1 924	294	2 218	661	70	11	11	11	11	661	70	731
Wiesental	1 95	28	721	236	59	30	975	294	1 269	720	106	691	255	37	22	1 448	383	1 831
Zettern	3 719	1 098	4 995	24	25	127	8 739	1 249	9 988	1 358	323	59	16	39	5	14 56	344	1 800

#### Landkreis Buchen

Adelsheim, Stadt	2 713	1 193	742	165	53	12	3 508	1 370	4 878	799	44	196	74	63	10 58	118	11 76	
Altheim	1 255	319	176	15	66	14	1 497	348	1 845	607	99	51	5	44	8	702	112	814



# Noch: Die Zahl der Obstbäume nach der Zählung im Herbst 1965

## Obstbaumbestände nach Gemeinden

Gemeinde	Südkirschbäume		Sauer- und Halbsauer- kirschbäume, Weichseln		Pflaumen- und Zwetschgenbäume		Mirabellen- bäume		Renekloden- bäume		Aprikosen- bäume		Pfirsichbäume		Walnußbäume		Obstbäume insgesamt		Beerenobst			
	ertrag- fähig	noch nicht ertrag- fähig	ertrag- fähig	noch nicht ertrag- fähig	ertrag- fähig	noch nicht ertrag- fähig	ertrag- fähig	noch nicht ertrag- fähig	ertrag- fähig	noch nicht ertrag- fähig	ertrag- fähig	noch nicht ertrag- fähig	ertrag- fähig	noch nicht ertrag- fähig	ertrag- fähig	noch nicht ertrag- fähig	ertragfähig	noch nicht ertragfähig	rote und weiße	schwarze	Stachel- beeren	Him- beeren (Fläche)
	19	20	21	22	23	24	25	26	27	28	29	30	31	32	33	34	35	36	37	38	39	40

### Regierungsbezirk Nordbaden

#### Stadtkreis Karlsruhe

Karlsruhe 13994 2971 6816 1289 41425 5254 10707 984 2650 217 1372 323 39933 9438 3786 967 222402 47690 102153 97813 30095 31887

#### Stadtkreis Heidelberg

Heidelberg 10433 2389 15199 1812 32873 2168 4899 204 927 21 2122 283 39795 6604 1194 68 186465 22584 64023 120903 26195 22266

#### Stadtkreis Mannheim

Mannheim 9012 967 6066 721 17123 1288 4737 372 2715 207 1135 215 16172 2426 655 120 124933 14071 55321 41779 21265 10920

#### Stadtkreis Pforzheim

Pforzheim 3383 681 1209 157 11337 1544 2384 152 1514 50 151 28 4199 681 980 176 58171 6759 10735 16099 6050 15827

#### Landkreis Bruchsal

Bad Langenbrücken 580 629 151 85 2547 1440 917 379 61 48 91 106 737 490 186 197 10687 6728 1253 3422 257 195  
 Bad Mergelheim 362 23 449 22 2301 27 358 1 3 43 3 678 72 324 14 11194 509 972 1222 210 133  
 Bahnbrücken 266 101 21 11 536 222 31 13 26 11 14 142 52 116 119 4084 1736 542 365 191 450  
 Bruchsal, Stadt 4069 699 2896 178 9653 1156 2208 278 348 1 560 105 7048 1338 1531 314 52250 9758 5520 43110 2417 9440  
 Büchenau 69 23 19 9 891 245 63 32 33 9 17 5 134 50 60 6 1924 604 468 540 295 229  
 Forst 616 139 286 23 3738 419 215 11 64 73 10 1961 949 139 39 9596 2301 550 11918 619 2074  
 Gochsheim, Stadt 841 269 16 1 1538 98 30 4 1 69 103 731 171 16162 4080 380 995  
 Gondelsheim 453 94 80 43 987 141 49 16 19 1 9 1 390 133 262 19 16256 2303 2381 1861 387 1300  
 Hambrücken 140 5 2 1856 19 126 4 11 36 2 795 121 181 2 4507 264 451 3266 301 302  
 Heidelberg, Stadt 640 80 2200 100  
 Heimbach 632 266 186 29 1509 205 63 1 33 1 1 2 460 218 384 139 8725 2727 395 5503 226 387  
 Huttenheim 652 52 27 1 1499 145 36 1 25 4 716 39 258 16 6350 1722 425 1451 323 112  
 Karlsdorf 274 52 62 12 992 195 68 7 37 167 47 103 25 5058 1930 185 2949 168 332  
 Kirrlach 345 281 160 43 1783 433 353 51 12 809 73 39 5 4192 1682 588 68 1227 250  
 Krenau 294 146 115 27 2211 543 177 26 42 2 8 3 1189 388 58 58 6667 1822 520 3130 296 333  
 Mensingen 609 43 173 1 156 128 213 53 285 394 8 9052 8983 930 4588 377 108  
 Münzesheim 1198 473 43 1073 45 40 15 35 276 11 602 322 8228 10007 757 2569 67 145  
 Neibach 657 54 25 940 212 61 7 29 3 73 8 272 7307 843 1310 1009 205 365  
 Neudorf 239 188 68 30 1577 265 75 24 39 14 72 30 686 277 134 69 4486 2176 300 3740 368 3395  
 Neuenbürg 542 107 440 756 64 6 63 12 121 23 3385 626 5540  
 Neuthard 88 26 35 21 2072 262 32 5 5 21 5 381 64 54 27 4207 809 247 4013 140 341  
 Oberacker 668 177 92 30 927 70 17 156 15 144 8 5210 1007 735 5610 10 5920  
 Obergrombach, Stadt 1049 673 211 123 1807 287 289 14 44 7 438 45 269 146 9812 3998 685 9765 135  
 Oberhausen 484 37 46 4549 143 146 1 5 27 2105 204 224 7 9196 603 508 2503 332 745  
 Oberwiesheim 730 229 14 1107 200 13 1 14 1 157 24 232 64 5081 1021 415 800 168 19  
 Odenheim 1217 748 44 17 2308 554 147 6 51 3 7 754 369 758 237 12772 4822 563 2679 300 375  
 Ostringen 528 226 310 125 1823 750 430 154 140 15342 3725 3990 7100  
 Philippsburg, Stadt 365 73 134 18 3237 567 305 8 48 7 61 1 889 152 186 54 8640 2779 251 1321 112 125  
 Rheinhausen 158 31 13 1105 134 112 6 36 43 1 411 113 62 4 3168 437 142 712 167 368  
 Rheinheim 279 6 60 1631 41 18 4 2 470 3 361 6862 236 50 3775 1 10  
 Steinfeld 858 87 38 1366 343 144 14 17 8 29 12 352 66 267 38 7679 1392 560 410 135 215  
 Ubstadt 532 23 111 19 2340 60 264 10 24 32 2 494 32 270 24 8546 584 174 3950 156 347  
 Untergrombach 1636 396 340 85 3365 472 282 15 81 2 79 12 1063 254 325 126 14417 2974 665 17179 49 457  
 Unterwiesheim, Stadt 5589 1560 216 60 2356 385 392 63 39 2 83 22 817 319 487 163 18135 15479 563 9511 5225 176  
 Waghäusel 91 23 61 17 158 25 64 12 30 7 17 11 225 73 15 7 1159 353 428 456 233 203  
 Weiher 650 45 8 3 1821 160 358 26 22 3 1 261 18 61 5769 617 422 924 91 30  
 Wisental 1096 193 216 5 2410 904 757 28 280 2 257 14 1107 419 180 11 11726 1853 329 1282 391 324  
 Zeutern 3200 761 2393 32 1839 219 147 36 50 8 12 432 120 490 77 10758 2846 1167 3847 203 30

#### Landkreis Buchen

Adelsheim, Stadt 192 31 8 694 71 8 11 130 8 98 11 5707 1609  
 Altheim 206 16 21 1 1677 152 47 12 7 4 5 85 2 4258 636 320 54 197 21

# Die Zahl der Obstbäume nach der Zählung im Herbst 1965

## Obstbaumbestände nach Gemeinden

Gemeinde	Apfelbäume									Birnbäume								
	Hoch- und Halbstämme		Viertelstämme und Buschbäume		Spindelbäume, Spindeln, Spalier (alle Formen)		insgesamt			Hoch- und Halbstämme		Viertelstämme und Buschbäume		Spindel-, Spalier (alle Formen)		insgesamt		
	ertrag-fähig	noch nicht ertrag-fähig	ertrag-fähig	noch nicht ertrag-fähig	ertrag-fähig	noch nicht ertrag-fähig	ertragfähig	noch nicht ertragfähig	zusammen	ertrag-fähig	noch nicht ertrag-fähig	ertrag-fähig	noch nicht ertrag-fähig	ertrag-fähig	noch nicht ertrag-fähig	ertragfähig	noch nicht ertragfähig	zusammen
	1	2	3	4	5	6	7	8	9	10	11	12	13	14	15	16	17	18
Bullenberg, Stadt	2 101	122	4		24	31	2 133	153	2 286	264		3				267		267
Berolzheim	1 845	293	37	2			1 882	295	2 177	300	126	14	2			814	128	942
Bödighelm	1 324	688	806	55	24	30	2 124	773	2 927	945	220	463	5	48	5	1 456	230	1 686
Bofshelm	898	808	55	3	10	4	963	815	1 778	671	314	4				675	314	989
Bretzingen	803	1 173	103	72			915	1 245	2 160	165	60			6		171	60	231
Bronnacker	471	175					471	175	646	112	17			4		116	17	133
Buch am Ahorn	1 289	518	15	13			1 304	531	1 835	509	153	12	7			521	160	681
Buchen (Odenwald), Stadt	5 065	974	2 351	782	280	66	7 696	1 822	9 518	2 098	411	1 101	2 33	172	52	3 371	696	4 067
Donebach	1 199	523	2	15		5	1 201	543	1 744	731	116	3	10	1		735	126	861
Dornberg	539	134					539	134	673	101	6					101	6	107
Eberstadt	2 153	572		18			2 153	590	2 743	849	101	1				850	101	951
Einbach	813	229	4	13	7	127	824	369	1 193	523	103	28	5	29	8	580	116	696
Erfeld	1 032	173					1 032	173	1 205	291	39	6				297	39	336
Erlenbach	1 569	291					1 569	291	1 860	242	20					242	20	262
Eubigheim	1 112	395	54		6		1 172	395	1 567	421	67	26		11		458	67	525
Gerichtstetten	2 399	627	116	277			2 515	904	3 419	554	179	36	48	2		592	227	819
Gerolzahn	535	85			30	3	565	88	653	127	18			7		134	18	152
Glashofen	1 635	250	9	20	7	23	1 651	293	1 944	374	37	2		2		378	37	415
Götsingen	1 484	523	80				1 564	523	2 087	776	160	7	6			783	166	949
Gommerdorf	4 072	1 274	80	43	28	20	4 180	1 337	5 517	922	151	12	17	17	3	951	171	1 122
Gottesradorf	941	201					941	201	1 142	170	46					170	46	216
Großeicholzheim	2 340	549	13		65	75	2 418	624	3 042	1 169	174	18		93	82	1 280	256	1 536
Hainstadt	2 979	472	265	174	34	23	3 278	669	3 947	989	134	126	64	14		1 129	198	1 327
Hardheim	5 072	1 194	853	265	143	61	6 068	1 520	7 588	780	220	362	119	69	29	1 211	368	1 579
Heidersbach	1 618	251	87		10		1 715	251	1 966	1 318	72	40	2			1 358	74	1 432
Hessbach	430	181	11	10			441	191	632	31	3	5	4			36	7	43
Hettigenbeuern	1 512	401	7	1	5	3	1 524	405	1 929	196	27			5	3	201	30	231
Hettingen	4 425	190	145	56	113	2	4 683	248	4 931	1 718	55	73	8	113	2	1 904	65	1 969
Hirschlanden	928	441	909	145			1 837	586	2 423	389	114	14	9	1		404	123	527
Höpfingen	6 217	671	374	3		2 025	6 591	2 699	9 290	804	3	55	25		40	859	68	927
Hohenstadt	1 465	198	42				1 507	198	1 705	670	129	6				676	129	805
Hollerbach	869	207	12	8	11	8	892	223	1 115	280	78	3		11	4	294	82	376
Hornbach	1 245	425	12	284	11		1 268	709	1 977	382	40	1	4	10		393	44	437
Horrenbach	728	176					728	176	904	187	50					187	50	237
Hüngheim	1 631	215			13		1 644	215	1 859	629	34		4	10		639	38	677
Kaltenbrunn	347	75					347	75	422	84	11					84	11	95
Kleineicholzheim	849		437	64			1 286	64	1 350	321		90	44			411	44	455
Kleppau	3 136	350	120	123	19	10	3 275	483	3 758	324	19	32	15	4	7	360	41	401
Korb	1 569	82					1 569	82	1 651	659	30					659	30	689
Krautheim, Stadt	2 497	724	152		39	67	2 688	791	3 479	626	71	56			46	682	117	799
Langeneck	867	82	5				872	82	954	500	38					500	38	538
Laudenberg	2 060						2 060		2 060	1 545						1 545		1 545
Leibenstadt	1 897	327	7	2	2		1 906	329	2 235	1 174	143	3		8		1 185	143	1 328
Merchingen	2 974	213	22	14			2 996	227	3 223	1 252	69	5				1 257	69	1 326
Mörschenhardt	925	256		4			925	260	1 185	564	45			5		664	50	714
Mudau	1 980	450	284	21	21		2 285	471	2 756	1 110	155	147	9	37		1 294	164	1 458
Neunstetten	2 030	655	21	16			2 051	671	2 722	290	37	2	3			292	40	332
Oberndorf	655	223	5	5			660	228	888	176						176		176
Oberneudorf	702	141					702	141	843	379	15	2				381	15	396
Oberwitstadt	2 996	949	33	28			3 029	977	4 006	1 178	162	2	11			1 180	173	1 353
Osterburken, Stadt	4 934	325	370	14	55	12	5 359	351	5 710	1 836	138	225	8	91		2 152	146	2 298
Reinhardtsachsen	1 137	171	7		1		1 145	171	1 316	164	25			3		167	25	192
Reisenbach	756	96	1	8			757	104	861	607	91	3		5		615	91	706
Rinschheim	577	156	19				596	156	752	199	38	12				211	38	249
Rippberg	2 169	325	301	366	4		2 474	691	3 165	250	43	47	92	2		299	135	434
Rosenberg	1 561	709	75	719	56	68	1 692	1 496	3 188	591	166	35	50	38	34	664	250	914
Ruchsen	1 050	398	90	30	45	10	1 185	438	1 623	514	93	35	15	55	20	604	128	732
Rütschdorf	438	56	5				443	56	499	109	7					109	7	116
Rumpfen	456	44					456	44	500	279	12					279	12	291
Schoidental	1 520	376	4		9		1 533	376	1 909	975	323	8		1		984	323	1 307

Noch: Die Zahl der Obstbäume nach der Zählung im Herbst 1965  
Obstbaumbestände nach Gemeinden

Gemeinde	Südkirschbäume		Sauer- und Halbsauer- kirschbäume, Weichseln		Pflaumen- und Zwetschgenbäume		Mirabellen- bäume		Renekloden- bäume		Aprikosen- bäume		Pflirsichbäume		Walnußbäume		Obstbäume insgesamt		Beerenobst				
	ertrag- fähig	noch nicht ertrag- fähig	ertrag- fähig	noch nicht ertrag- fähig	ertrag- fähig	noch nicht ertrag- fähig	ertrag- fähig	noch nicht ertrag- fähig	ertrag- fähig	noch nicht ertrag- fähig	ertrag- fähig	noch nicht ertrag- fähig	ertrag- fähig	noch nicht ertrag- fähig	ertrag- fähig	noch nicht ertrag- fähig	ertragfähig	noch nicht ertragfähig	Johannisbeeren		Stachel- beeren	Him- beeren (Fläche)	
																			rote und weiße	schwarze			Zahl der Straucher
	18	20	21	22	23	24	25	26	27	28	29	30	31	32	33	34	35	36	37	38	39	40	
Ballenberg,Stadt	41		9		662	41									15		3127	194	141	15	71	51	
Beroisheim	120	53	12		2260	653	2		4			3		93	21	2190	1150	374	153	58	160		
Bödighelm	143	5	5		3212	679	23	3	14	1		7	8	41	2	7055	1701	783	661	543	601		
Bofsheim	132	122	13		633	586	77	34			1	12		53	54	2559	1925	749	249	250	224		
Bretzingen	9	1			583	658				5		1	3	8	8	1692	1975	150	87	41	30		
Bronnacker	20	13	10		542	35	3					4		31	6	1197	246	366		118	373		
Buch am Ahorn	123	53	15	3	622	203	34	3	39	7				35	13	2693	973	278	127	142	205		
Buchen (Udenwald), Stadt	1518	416	182	42	4264	724	268	47	285	54	101	29	116	26	146	71	17947	3927	5449	1216	2319	1958	
Donebach	131	42	5	3	570	88	19		4			1		32	8	2748	810	427	58	167	24		
Dornberg	41	10		2	256	7	7		7			2		13	8	966	167	68	26	21			
Eberstadt	643	136			2485	251			2			15		217	120	6365	1198						
Einbach	286	89	26	2	215	92	19	3	8			2		29	3	1989	674	295	182	80	170		
Erfeld	49	6			1639	131	5							8		3030	349	227	104	45	50		
Erlenbach	93	15			573	103	6					5	2	26	1	2514	432	108		13	25		
Eubigheim	45	3	3	1	515	155	13		5			7	1	13	1	2231	623	181	96	71	34		
Gerichtstetten	328	67	12		3029	337	39		13					1	25	14	6553	1550	461	343	150	404	
Gerolzahn	31	5			257	8	9		7			2		18		1023	119	75	20	95	5		
Glashofen	56	4	69		980	95	8	2				6		40		3190	429	322	66	87	29		
Götsingen	658	296	21		1307	210								117	51	4450	246	1315	113	232	114		
Gommersdorf	458	114	6	10	1903	505	9					24	10	184	37	7715	2184	236	181	127	213		
Gottersdorf	114	44			286	69								27	17	1538	377	178	32	85	9		
Großscholzheim	210	80			1045	192	64	10	40			10	18	172	43	5239	1223	305	97	116	192		
Hainstadt	233	46	57	58	1988	198	20		27	6		29	1	81	75	6842	1247	910	371	335	833		
Hardheim	379	214	94	87	4908	1566	139	17	9	3	1	7	117	77	13258	3571	2241	1538	1197	754			
Heiderbach	102	3		2	1077	39								47		4299	369	371	20	113			
Hemsbach	9	4	2		114	57	2	11	5	7		2	3	1	3	612	283	120	60	15	30		
Hettigenbeuern	176	34	3	1	232	45	4	1				11	2	27	4	2178	522	240	204	95			
Hettingen	1850	72	6		6238	255			29			21		283	34	15014	674	1162	75	611	386		
Hirschlanden	140	53	24	7	1071	183	27	2	45	1		3	11	47	25	3598	991	454	171	162	248		
Höpfingen	456	1			6696	5551	11		8					122		14743	8319	44	75	37			
Hohenstadt	232	20	11		1927	168	3		13			11		64	11	4444	526	289	25	201	580		
Hollerbach	53	20	1	1	520	66	6		8			1		13	4	1788	396	125	15	45	42		
Hornbach	80	19	7		503	87	10		5			1	1	33	5	2300	865	239	108	74	35		
Horrenbach	75	13			285	93								21	2	1296	334	63	29	36			
Hünghelm	324	113	6	4	1411	550			1			3		24	17	4052	937	263	41	60	35		
Kaltenbrunn	30	3	1	1	154	60	2		2			1		22		643	150	27	14	14	5		
Kleinscholzheim	41		9		240	6	24							62	10	2073	124	47	45	55	35		
Klepsau	204	43	49	18	1312	132	10		4			18	16	74	33	5306	766	438	200	160	83		
Korb	80	5			723	25	6		3					19		3089	142	207	159	121	124		
Krambühl,Stadt	127	36		18	1552	166		25	11			2	31	4	100	82	5191	1241	563	533	106	139	
Langeneis	86				193												1651	120	75	80	70		
Laudenberg	655				1085										280		5625		340		345		
Leibenstadt	80	11	14		1442	112	6	1	6	2		2		106	47	4747	645	163	47	77	330		
Merchingen	323	8	19	4	1148	49	14							67		5824	357						
Mirschenhardt	142	24		8	459	40								30	16	2221	398	221	121	84	5		
Muden	326	145	47		593	187	78	13	51	13		17		51	8	4744	1001	522	316	469	136		
Neunstetten	121	20	6		719	127								38	5	3227	863	189	150	119	425		
Oberndorf	50	10			333	29	35		5					3		1262	267	45	30	30	2		
Überneudorf	38			1	309	3	4							21		1515	165	109	82	45	11		
Oberwittstadt	450	105	4	13	2705	293	5		2			13		138	57	7526	1618	495	305	175	118		
Usterburken,Stadt	605	42	120		2503	145			15			63		210	50	11032	734	695	962	646	403		
Weinbardsachsen	56	9	19		502	25	19	1				2		34	2	1944	233	170	37	89	33		
Weisenbach	97	3			294	3	47							23	1	1833	202	149	23	62			
Winschheim	55	11			495	36			7					72	14	1436	255	109	50	28	4		
Wippberg	138	39	32	6	796	60	42	10	16	1		49	5	25	5	3871	952	728	538	209	123		
Rosenberg	160	104	19	22	1314	270	10	2	4	3	1	2	21	3	67	43	3952	2195	562	290	597	393	
Ruchsen	118	49	15		539	161	20		17			3		30	9	109	11	2640	796	132	127	80	50
Mitschdorf	25	7		2	264	33	6		12					17	2	876	107	98	27	59	20		
Rumpfen	30				120									8		893	56	40		64			
Scheidental	159	71	37		557	89	11		13					62	3	3386	862	535	28	104	4		

# Die Zahl der Obstbäume nach der Zählung im Herbst 1965

## Obstbaumbestände nach Gemeinden

Gemeinde	Apfelbäume									Birnbäume								
	Hoch- und Halbstämme		Viertelstämme und Buschbäume		Spindelbüsche, Spindeln, Spaliere (alle Formen)		insgesamt			Hoch- und Halbstämme		Viertelstämme und Buschbäume		Spindeln, Spaliere (alle Formen)		insgesamt		
	ertrag-fähig	noch nicht ertrag-fähig	ertrag-fähig	noch nicht ertrag-fähig	ertrag-fähig	noch nicht ertrag-fähig	ertragfähig	noch nicht ertragfähig	zusammen	ertrag-fähig	noch nicht ertrag-fähig	ertrag-fähig	noch nicht ertrag-fähig	ertrag-fähig	noch nicht ertrag-fähig	ertragfähig	noch nicht ertragfähig	zusammen
	1	2	3	4	5	6	7	8	9	10	11	12	13	14	15	16	17	18
Scheringen	786	147	52	6	150		988	133	1141	413	57	3	7	8	429	64	493	
Schillingstadt	1855	349	27	45	5	7	1837	401	2238	1083	137	13	2	2	1048	139	1237	
Schlierstadt	2825	528			5		2830	528	3358	927	195				927	195	1122	
Schlossau	1110	593	33	30	9		1552	623	2175	1411	57	11	4	6	1428	62	1490	
Schweinberg	1866	404	38	12			1904	416	2320	391	76	20			411	76	487	
Seckach	2394	767	144	48	118	128	2656	943	3599	465	143	45	22	58	569	210	779	
Sennfeld	2979	770	309	12	22		3310	782	4092	1237	187	113	20	56	1456	207	1663	
Sindolsheim	1938	285	69	6	2	11	2009	302	2311	631	50	14	1	5	650	51	701	
Steinbach	1507	305	13	2			1520	307	1827	847	104	18	5		865	109	974	
Stürzenhardt	474	66	150	66			624	132	756	352	15	6	8	1	359	23	382	
Unterkessach	2373	354	30	30			2403	384	2787	937	90			16	953	90	1043	
Unternewald	900	52					900	52	952	279	9	25			304	9	313	
Unterwittstadt	1660	330					1660	330	1990	430	80	20			450	80	530	
Vollmersdorf	302	17		15			302	32	334	101	10		8		101	18	119	
Waldhausen	1061	198					1061	198	1259	666	82			22	688	93	781	
Waldstetten	2751	422					2751	422	3173	547	67				547	67	614	
Waldürn, Stadt	4282	1143	2110	487	129	51	6521	1681	8202	1513	35	601	56	95	2209	91	2300	
Weltersdorf	1108	74			8		1116	74	1190	298	8				298	8	306	
Winzenhofen	1391	246	20	15	3		1414	261	1675	269	43	13	30		282	73	355	
Zimmern	2752	240	41		10		2803	240	3043	473	15	9		6	488	15	503	
Landkreis Heidelberg																		
Altenbach	2678	274	208		309	18	3195	292	3487	635	24	45		109	789	24	813	
Altneudorf	1215	656	50	212	14	2	1279	370	2149	214	22		5		214	27	241	
Boiertal	1983	385	1398	247	10		1976	632	10608	1265	229	1945	104	5	3215	333	3548	
Bammatal	6494	772	3190	1531	470	19	10151	2322	12473	3306	303	475	72	142	3923	385	4308	
Brombach	1083	246	6				1089	246	1335	315	63	12			327	63	390	
Dielheim	1991	171	1259	137	8211	1032	11461	1340	12801	1616	76	227	13	69	1912	92	2004	
Dilsberg	5329	629	2545	96	73		7947	725	3672	1135	64	160	10	12	1307	74	1381	
Dossenheim	2279	57	4256	26	194		9729	83	8812	1729	48	590	42	131	5250	95	2645	
Eberbach, Stadt	11883	1694	3683	674	327	65	15893	2433	18326	3481	264	1062	137	356	4899	451	5350	
Eppelheim	1130	352	2169	600	485	204	3784	1156	4940	1020	296	1332	428	497	2849	949	3798	
Friedrichsdorf	668	242	8				676	242	918	143	34	10			153	34	187	
Gaisberg	3132	210	762	300	55		3949	510	4459	798	130	57	13		855	143	998	
Gauangeloch	3263	664	2357	363	102		5722	1027	6749	1711	79	411	45	77	2199	158	2357	
Haag	466	206	90	1			556	207	763	535	64	35	4		570	68	638	
Heddesbach	2670	1040	162	187	11		2843	1227	4070	217	45	32	13	16	265	58	323	
Heiligkreuzsteinach	2256	766	238	166			2494	932	3426	343	52	3	3	13	359	55	414	
Horrenberg	2776	200	4424	28	547	13	7747	241	7988	1028	24	26	14	119	21173	40	1213	
Lampenhain	2886	842	69	20	14	27	2969	889	3858	658	101	27	21	10	695	122	817	
Leimen	1720	288	2542	696	1196	137	5458	1121	6579	2068	143	648	166	367	473083	356	3439	
Lobenfeld	2125	524	46	49	61	193	2232	766	2998	645	40		15	23	101	668	156	824
Milach	2829	496	6846	357	460	38	10135	891	11026	1522	308	1080	26	403	3005	334	3339	
Malschenberg	935	290	567	354	3820	1277	5372	1921	7293	673	110	62	80		735	190	925	
Mauer	2493	1220	557	430	1721	25	4771	1675	6446	1068	239	195	148	58	81321	395	1716	
Meckesheim	3564	1633	330	7301	404	528	4348	9462	13810	1687	337	204	75	230	183	2121	595	2716
Mönchzell	1590	159	624	116	32		2246	275	2521	583	40	159	10	8	750	50	800	
Moosbrunn	1118	187	92	85			1210	272	1482	651	107	54	30		705	137	842	
Mückenloch	3483	486	368	81			3851	567	4418	532	28	131		22	735	28	763	
Mühlhausen	1111	95	1220	7419	2089	21	4420	7535	11955	528	30	274	3	45	847	45	892	
Neckargemünd, Stadt	6021	1236	3613	169	749	17	10383	1422	11805	1465	191	1134	98	1056	173655	306	3961	
Nußloch	3182	218	2792	480	1598	44	7572	742	8314	3729	108	151	6	232	4112	114	4226	
Plauterbach	1232	602	170	10	28		1430	612	2042	323	34	15		5	343	34	377	
Rauenberg	1849	106	1213	7657	299	378	3361	2141	11502	1382	55	199	102	75	661656	226	1882	
Rettigheim	1315	328	6012	647	15		7342	975	8317	713	75	186	55	26	925	132	1057	
Rockenau	1243	256	143	29	90		1476	285	1761	393	48	33	17	24	470	72	542	
Rot	109	26	313	10			422	36	458	147	14	152			299	14	313	
Rotenberg, Stadt	393	44	18	111	362	352	773	507	1280	489	44	10		101	600	55	655	
Sandhausen	1147	34	1310	46	627	150	3084	230	3314	885	13	648	29	355	681888	110	1998	
St. Ilgen	585	15	604	228	23		1417	38	1455	422		119		68	609		609	
St. Lenn	69	3			4		73	3	76	64	4				64	4	68	

**Noch: Die Zahl der Obstbäume nach der Zählung im Herbst 1965**  
**Obstbaumbestände nach Gemeinden**

Gemeinde	Subkirschenbäume		Sauer- und Halbsauer- kirschenbäume, Weicheln		Pflaumen- und Zwetschgenbäume		Mirabellen- bäume		Renekloden- bäume		Aprikosen- bäume		Pflirsichbäume		Walnußbäume		Obstbäume insgesamt		Beerenobst				
	ertrag- fähig	noch nicht ertrag- fähig	ertrag- fähig	noch nicht ertrag- fähig	ertrag- fähig	noch nicht ertrag- fähig	ertrag- fähig	noch nicht ertrag- fähig	ertrag- fähig	noch nicht ertrag- fähig	ertrag- fähig	noch nicht ertrag- fähig	ertrag- fähig	noch nicht ertrag- fähig	ertrag- fähig	noch nicht ertrag- fähig	ertragfähig	noch nicht ertragfähig	Johannisbeeren		Stachel- beeren	Him- beeren (Flüchel)	
																			rote und weiße	schwarze			Zahl der Sträucher
	19	20	21	22	23	24	25	26	27	28	29	30	31	32	33	34	35	36	37	38	39	40	
Scherzingen	115	7	24	2	355	23	18		1				7	1	47	10	1984	260	212	67	101	48	
Schillingstadt	269	41	6	3	2750	322	5		19		9		12	5	127	18	6182	929	209	263	65	101	
Schlierstadt	290	19			1682	219	25						10		126		5890	961	117	35	283		
Schlossau	434	98	24	1	824	53	53		18				9	4	101	11	6043	852	571	176	197	14	
Schweinberg	47	3			3877	616									5	1	6244	1112	436	263	271	293	
Seckach	212	70	334	11	1147	414	5	3	32	9			16	21	33	5	5004	1686	294	860	187	73	
Sennfeld	384	120			1166	84	110	5				10	3	94	5	179	50	6709	1256	332	284	205	84
Sindolsheim	216	46	12		973	79	30								112	29	4002	507	797	146	168	498	
Steinbach	89	15			281	16									34		2789	447					
Stürzenhardt	57	4	5		287	14	2						1		26	5	1361	178	80	5	18		
Unterkessach	93	40	10	1	1315	37			25	4			6		142	18	4947	574	436	323	133	66	
Unterwurdorf	57				195	8									23		1489	69	40		9		
Unterwittstadt	130				740	40									90		3040	450	120	110	60		
Vollmersdorf	34	5	1	2	236	5			1						30	3	705	65	60	10	25	2	
Waldhausen	153	20			949	40											2851	351	802		64	30	
Waldtotten	317	18			1932	166	2								37	17	5586	690	503	12	132	310	
Waldürn,Stadt	471		116		4247	228	152		314				81		109		14220	2000	1454	2793	910		
Wellersdorf	80				471	35	6		24			2	5		44	4	2046	121	108	47	56	12	
Winzenhofen	54	33			786	52									69	33	2605	452	112	29	60	39	
Zinnern	35	8		2	1308	57							2		23	3	4659	325	242	116	46	33	
Landkreis Heidelberg																							
Altenbach	769	55	199	1	1147	46	2	1	19	11			322	17	115	15	6557	462	2014	117	187	17559	
Altenudorf	132	26	3		317	22	21		5				33	24	12	4	2016	973	853	508	76	157	
Balrtal	315	66	184		816	178	197	49	32	4			284	68	71		21090	1330	1075	1069	627	15	
Bammental	1180	145	142	175	1805	177	128	8	37	5	8	8	416	207	208	46	17998	3478	2201	8763	654	29782	
Bronbach	37	13			330	34	14						9		58		1924	356	75		21	10	
Dielheim	306	13	861	2	1031	16	71		18			9	469	110	94		16232	1573	34	2920	71	30	
Dillberg	966	121	443		1552	70	13						424	7			12652	997	634	732	399	1958	
Dossenheim	3391	119	2467	148	3421	98	405	2	23		140		5490	1820	231	14	24847	2379	18367	41215	3622	3277	
Eberbach,Stadt	2093	689	335	20	3923	297	387	94	82	2	46	4	2319	632	495	143	30472	4765	8498	11226	3446	2373	
Eppelheim	1076	331	611	208	2628	683	107	31	93	32	74	52	1169	437	119	31	12510	3910	2241	2139	531	172	
Friedrichsdorf	51	2	16	1	110	19	4		1				11	3	10	2	1032	303	419	1328	95	17	
Galberg	542	32	264	7	2034	94	185					3	135		26	1	7993	787	2529	14717	182	62000	
Gauangeloch	264	69	33	13	1035	165	60		20			16	195	40	56	20	9600	1492	529	3133	138	245	
Haag	74	33	15		252	14	11		1				12		50	2	1541	324	187	113	159	194	
Heddesbach	76	8	81	1	613	11	20		10				1	24	7	16	5	3948	1318	391	2256	95	65
Heiligkreuzsteinach	160	44	2		487	108	8	3	11	3			32	6	72	16	3625	1167	1397	159	291	291	
Horrenberg	558	58	200	2	888	56	139	4	124		12	2	464	60	325	36	11626	499	2174	1939	209	383	
Lampenhain	521	117	37	6	953	128	41	4	9				51	10	105	9	5381	1285	580	597	55	1020	
Leimen	1173	155	660	442	4528	769	764	87	57		79	12	1605	402	184	24	17591	3368	3799	18712	1848	3181	
Lobenfeld	173	25	44	4	537	8	4		2				3		57	5	3758	968	247	336	118	717	
Meisach	453	36	791	29	7498	460	376	6	36	2	47	5	1145	48	218	31	23704	1842	337	14205	100	885	
Malsch	211	87	495	86	1955	185	158	3	18			11	1	381	59	87	22	9423	2554	35	5254	12	
Mauer	276	92	57	22	815	170	51	2	20		2	4	79	40	91	25	7483	2425	1002	2478	504	981	
Meckesheim	668	280	129	12	1657	502	209	27	18	3	22	6	303	80	281	48	9756	11015	850	3260	870	1810	
Mönchzell	189	54	35	2	505	44	44	3	19				2	49	23	78	18	3915	471	200	949	311	162
Monabrunn	158	19			205	39	5						2	1	30	19	2315	487	130	80	125	165	
Mückenloch	315	18	20		897	80	18	1	10	1			180	9	90	11	6116	715	95	980	109	178	
Mühlhausen	509	31	118	200	1172	42	32		18			7	382	5	208	13	7713	7871	151	5254	34	1092	
Neckargemünd,Stadt	772	174	510	28	1899	281	652	31	129	2	76	34	1497	412	337	114	19910	2804	3989	3160	1422	1000	
Nußloch	991	33	299	3	3702	612	150		12				63	1578	86	395	43	23874	1633	1657	17536	738	1247
Pleutersbach	247	19	21		494	39	12		25			3	99	7	41		2715	711	481	563	165	97	
Rauenberg	510	133	816	103	4907	687	192	33	81	23	26	12	1166	301	375	24	17120	9683	1162	53894	339	1241	
Rettigheim	397	104	757	42	2423	380	572	2	100	6	2	1	533	220	150	28	13201	1890	351	6822	198	249	
Rockenau	137	29	16		447	99	17					3	92	14	31		2739	499	369	86	147	33	
Rot	124	21	27		2540	434	48		10	2	2		461		60	9	3993	516		590	6		
Rotenberg,Stadt	205	93	460		822	188	28		13			6	94		45		3046	843	10	2267	31	15	
Sandhausen	863	106	491	31	4603	486	477	19	128	4	45	13	1499	275	278	26	13356	1300	1914	4798	998	1693	
St. Ilgen	256	1	409		2651	129	139		14			5	497		54		6051	168	1263	2835	204	337	
St. Leon	36				2974	34	13		75				168		5		3408	41	143	1636	235	166	

# Die Zahl der Obstbäume nach der Zählung im Herbst 1965

## Obstbaumbestände nach Gemeinden

Gemeinde	Apfelbäume									Birnbäume								
	Hoch- und Halbstämme		Viertelstämme und Buschbäume		Spindelbüsche, Spindeln, Spaliere (alle Formen)		insgesamt			Hoch- und Halbstämme		Viertelstämme und Buschbäume		Spindeln, Spaliere und Buschbäume (alle Formen)		insgesamt		
	ertrag-fähig	noch nicht ertrag-fähig	ertrag-fähig	noch nicht ertrag-fähig	ertrag-fähig	noch nicht ertrag-fähig	ertrag-fähig	noch nicht ertrag-fähig	zusammen	ertrag-fähig	noch nicht ertrag-fähig	ertrag-fähig	noch nicht ertrag-fähig	ertrag-fähig	noch nicht ertrag-fähig	ertrag-fähig	noch nicht ertrag-fähig	zusammen
	1	2	3	4	5	6	7	8	9	10	11	12	13	14	15	16	17	18
Schatthausen	2 878	2 46	178	2 048	663	432	3 719	2 726	0 445	1 480	1 16	47	85	180	9	1 707	2 10	1 917
Schönau, Stadt	3 412	4 030	989	2 40	54	14	4 455	4 284	8 739	6 10	474	224	94	1 11	1	945	569	1 514
Schönbrunn	803	193	1 844	125	52		2 699	3 18	3 017	643	93	129	82	33		805	175	980
Schwanheim	542	292	144	200			686	492	1 178	331	55	52	60	1	5	384	120	504
Spechbach	2 889	1 340	125		697	5	3 711	1 345	5 056	1 192	261	21		405	10	1 618	271	1 889
Tairnbach	1 118	246	430	49	29		1 577	295	1 872	322	39	72	18	8	6	402	63	465
Weidhilsbach	1 174	266	12		3 394	1 465	4 580	1 731	6 311	624	46	2		119	282	745	328	1 073
Waldwimersbach	2 767	401	30	88	37	15	2 834	504	3 338	1 213	339	11	9			1 224	348	1 572
Walldorf, Stadt	880	45	1 038	9	5 486	141	7 404	195	7 599	1 105	30	514	14	103	31	1 722	75	1 797
Wiesenbach	2 049	1 271	601		223		2 873	1 271	4 144	149	10	39				188	10	198
Wiesloch, Stadt	4 876	601	22 649	883	3 235	2 431	30 760	3 915	34 675	4 074	201	2 453	110	1 183	251	7 710	562	8 272
Wilhelmsfeld	701	336	134	25	6	10	841	371	1 212	299	60	12		6		317	60	377
Ziegelhausen	5 615	609	2 363	1 182	555	63	8 533	1 854	10 387	1 961	174	898	171	338	21	3 197	366	3 563
Landkreis Karlsruhe																		
Auerbach	989	169	65	10	74		1 128	179	1 307	901	89	46				947	89	1 036
Bauerbach	2 787	933	1 336	274	307	10	4 430	1 217	5 647	1 852	342	195	9			2 047	351	2 398
Berghausen	4 427	997	3 070	106	384	36	7 881	1 139	9 020	2 372	360	783	38	191	23	3 346	421	3 767
Blankenloch	3 480	842	1 162	453	1 132	200	5 774	1 495	7 269	1 839	416	790	312	495	205	3 124	933	4 057
Bretten, Stadt	8 902	2 663	3 514	300	2 099	80	14 515	3 043	17 558	3 350	343	989	101	384	36	4 723	480	5 203
Bruchhausen	740	416	156	122	51	130	947	668	1 615	383	204	46	26	35	56	464	286	750
Büchig bei Bretten	1 788	764	77	34	60	230	1 925	1 028	2 953	1 377	286	42	18	60	19	1 479	323	1 802
Burbach	1 478	321	29				1 507	321	1 828	1 421	198	15				1 436	198	1 634
Busenbach	2 246	407	75	25	54	12	2 375	444	2 819	1 293	237	15		30	10	1 338	247	1 585
Diedelsheim	3 154	707	964	4 632	125	16	4 243	5 355	9 598	1 074	77	200	89	34	13	1 308	179	1 487
Dürrenbüchig	1 526	1 019				13	1 526	1 032	2 558	711	207					711	207	918
Eggenstein	3 664	705	213	22	218	56	4 095	783	4 878	1 177	156	59	7	395	63	1 631	226	1 857
Ettlingen, Stadt	3 129	238	3 933	333	1 028	192	6 090	763	8 853	3 667	284	2 412	149	1 242	146	7 321	579	7 900
Ettlingenweiler	1 544	63	242	1			1 786	64	1 850	1 258	15	62	2			1 320	17	1 337
Etzenrot	852	169	58	114	28	36	938	319	1 257	757	54	24	114	38	18	819	186	1 005
Flehtingen	5 257	2 902	1 315	874	169	377	6 741	4 153	10 894	2 544	359	213	154	81	118	2 838	631	3 469
Forchheim	933	133	985	232	39	3	1 957	368	2 325	533	106	449	107	15	4	997	217	1 214
Friedrichstal	1 998	381	333	268	122	64	2 453	713	3 166	943	343	221	121	60	46	1 224	510	1 734
Gölshausen	3 092	1 377					3 092	1 377	4 469	1 499	481					1 499	481	1 980
Graben	1 886	683			55	25	1 941	708	2 649	1 390	321			87	15	1 477	336	1 813
Grötzingen	3 917	699	2 062	311	515	33	6 494	1 043	7 537	2 647	385	692	210	121	41	3 460	636	4 096
Grünwetterabach	2 228	1 251	231	30	154	26	2 613	1 307	3 920	1 736	183	116	33	142	74	1 994	290	2 284
Hochstetten	559	46			5		564	46	610	519	22			20		539	22	561
Hohenwetterabach	2 494	89	2 979	10	28		5 501	99	5 600	1 464	85	216	5	37		1 717	90	1 807
Jöhlingen	4 915	20	948	20	10 895	10	22 753	50	22 808	3 843	25	319	15	115		4 277	40	4 317
Kleinsteinsbach	3 594	635	310	63	120	24	4 024	722	4 746	1 590	297	135	20	106	9	1 881	326	2 207
Langensteinbach	3 881	533	453	87	219	47	4 553	667	5 220	2 226	355	177	36	180	28	2 583	419	3 002
Leopoldshafen	973	167	179	5	117	17	1 269	189	1 458	449	74	115	1	128	10	692	85	777
Liedelsheim	4 497	1 213	267	126	1 625	151	6 389	1 490	7 879	1 260	317	87	36	235	62	1 582	495	2 077
Linkenheim	4 628	1 268					4 628	1 268	5 896			1 650	50			1 650	50	1 700
Malch	7 828	3 618	989	391	416	211	9 233	4 220	13 453	3 139	802	478	189	108	32	3 725	1 023	4 748
Mörsch	1 511	270	281	95	286	130	2 078	555	2 633	1 151	128	373	72	591	32	2 115	232	2 347
Mutschelbach	1 778	835	65	35			1 843	370	2 213	1 475	581	65	35			1 540	616	2 156
Neuburgweiler	1 659	162	11		35	137	1 705	299	2 004	549	29	5		30	98	584	127	711
Neureut (Baden)	2 666	235	1 293	54	2 859	165	6 818	454	7 272	2 187	120	712	29	1 363	192	4 262	341	4 603
Oberweiler	1 307	142	217	38	3 021	22	4 545	702	4 747	635	69	44	10	223	2	902	81	983
Palabach	918	27	89	53	70	70	1 077	150	1 227	571	9	67	9	56	39	694	57	751
Pfaffenrot	1 818	712	153	500	3	1 000	1 982	2 212	4 194	1 133	354	28		6	170	1 217	524	1 741
Reichenbach	3 446	468	159	127	1 753	46	5 363	641	6 004	1 786	296	60	46	44	26	1 890	368	2 258
Rinklingen	2 173	417	284	59	19	33	2 476	509	2 985	724	22	100	13	8	15	832	50	882
Ruit	1 891	444	635	91	104		2 630	535	3 165	1 439	239	26	29	37		1 502	268	1 770
Rußheim	1 427	92	403	2			1 330	94	1 924	593	44	123	2	2		718	46	764
Schielberg	1 360	742	18	9	20	7	1 398	758	2 156	959	210	6	2	37	6	1 002	218	1 220
Schluttenbach	975	75	500				1 475	75	1 550	810	80					810	80	890
Schöllbronn	1 413	874	91	76	15	54	1 519	1 004	2 523	1 163	389	56	36	18	24	1 237	449	1 686

## Noch: Die Zahl der Obstbäume nach der Zählung im Herbst 1965 Obstbaumbestände nach Gemeinden

Gemeinde	Südkirchbäume		Sauer- und Halbsauer- kirchbäume, Weichseln		Pflaumen- und Zwetschgenbäume		Mirabellen- bäume		Renekloten- bäume		Aprikosen- bäume		Pflirsichbäume		Walnußbäume		Obstbäume insgesamt		Beerenobst				
	ertrag- fähig	noch nicht ertrag- fähig	ertrag- fähig	noch nicht ertrag- fähig	ertrag- fähig	noch nicht ertrag- fähig	ertrag- fähig	noch nicht ertrag- fähig	ertrag- fähig	noch nicht ertrag- fähig	ertrag- fähig	noch nicht ertrag- fähig	ertrag- fähig	noch nicht ertrag- fähig	ertrag- fähig	noch nicht ertrag- fähig	ertragfähig	noch nicht ertragfähig	Johannisbeeren		Stachel- beeren	Him- beeren (Fläche)	
																			rote und weiße	schwarze			Zahl der Sträucher
	19	20	21	22	23	24	25	26	27	28	29	30	31	32	33	34	35	36	37	38	39	40	
Schatthausen	254	75	23	25	710	147	174	6	45	3	8		75	50	192	16	6907	3258	357	1835	330	748	
Schnau,Stadt	459	260	86	22	620	394	94	17	19	3	3		328	102	76	13	7085	5665	4213	670	2019	256	
Schönbrunn	144	54	45	3	515	114	51		7				16	18	43	15	4325	697	321	607	200	133	
Schwanheim	123	39	24	5	516	95	24	3	6				17	18	38	18	1818	790	470	201	208	450	
Spechbach	396	113	50		794	21	43		15		17		92		204	21	6940	1771	500	743	305	430	
Tairnbach	209	34	52		658	51	30		4				186	35	142	4	3260	482	292	1239	266	297	
Waldhilsbach	337	43	8	36	711	100	42	3	8	5			86	5	31		5548	2251	798	6633	42	20150	
Waldwimmersbach	237	22	23	20	591									77	15	4986	912	406	1913	115			
Walldorf,Stadt	732	33	276	21	3399	90	341		161		35		1069	66	164	6	15303	486	1099	4013	639	915	
Wiesenhach	161	11			127	17	10						25		33		3417	1309	145	1028	55	90	
Wiesloch,Stadt	1536	211	2676	369	4518	212	1338	40	278	4	86	5	3114	512	725	75	52791	5905	2849	14080	1035	2309	
Wilhelmsfeld	160	27	35	2	313	41							48	7	2	1	1716	509	857	1039	75	792	
Ziegelhausen	1411	268	328	20	1763	226	667	29	69	7	15	14	1385	162	199	57	17567	3003	1687	2250	608	478	
Landkreis Karlsruhe																							
Auerbach	228	35	3		184	12	2										29						
Bauerbach	586	189	147	10	1390	369	107	7	29			11	2	216	47	165	53	9128	2245	442	3077	140	1475
Berghausen	1336	312	519	34	6409	223	650	4	36			57	2	4166	425	611	214	25011	2774	5577	55491	1276	6039
Blankenloch	1292	484	224	103	2243	636	322	108	97	40	27	20	705	226	332	125	14140	4170	990	1201	446	543	
Bretten,Stadt	1256	284	538	38	3452	310	625	35	300	13	95	21	1678	338	689	235	27871	4797	2234	5712	842	4706	
Bruchhausen	228	35	5	14	718	76	147	8					550	108	86	18	3143	1213	268	479			
Büchig bei Bretten	244	77	11		409	48	19		2				46	12	101	19	4236	1507	545	695	85	200	
Burbach	278	13	16		989	30	66		58			3		29		42	4424	562	38	29	18		
Busenbach	569	93	20	2	1048	105	120						241	23	74	1	5785	915		700			
Diedelsheim	590	99	50	19	1157	74	82	10	38			8	435	59	399	52	8310	5847	818	1575	283	977	
Dürenbüchig	815	283			390	267	20		112				262	2	173	75	4009	1866	515	750	259		
Eggenstein	806	51	41	18	2492	165	303	29	74	3	48	2	809	106	267	57	10566	1440	376	625	228	297	
Ettlingen,Stadt	2803	316	809	68	5144	270	1368	28	90	2	113		10640	585	711	114	37089	2725	3166	17835	1068	1713	
Ettlingenweiler	620	21	23		1543		109		62		1		1408	36	295	11	7167	149	1487	1149	122	202	
Etsenrot	128	47	20	4	445	81	82	13	35	24			190	51	42	6	2699	731	685	527	215	233	
Flörsheim	931	238	565	448	3192	691	402	45	96	10	22	13	342	198	597	107	15726	6534	2618	4429	496	533	
Forchheim	369	47	446	8	712	30	177		33		2		759	47	81		5533	717	207	468	107	172	
Friedrichstal	585	99	49	9	3523	572	161	80	78	16	79	52	976	520	93	24	9221	2595	3984	2647	1417	812	
Göhshausen	601	143			1902	229	98		16		5		121	3	192	24	7526	2257	1064	337	167	124	
Graben	192	83	43	6	2402	730	88	13	11			22	2	1149	198	279	35	7604	2111	1282	1271	827	323
Grözingen	2009	223	302	56	6641	693	738	59	35		38	3	3191	481	878	205	23786	3399	6566	19507	1330	2675	
Gröswetterbach	1050	76	103	32	1000	53	85		7			2	783	57	127	19	7762	1836	539	2414	43	495	
Hochstetten	300	56	99	17	683	7	27		2		4		251	32	133	5	2602	185					
Hohenwetterbach	1958	231	170	21	960	66	141	12	37	1	1		421	212	87	15	11003	747	2372	3548	307	568	
Jöhlingen	713	5	455		1268	20	79		3			60	453		402		30468	115	761	1982	428	653	
Kleinsteinalbach	700	159	62	6	1132	253	115	15	76	6	13	10	370	123	307	124	8680	1744	1281	1647	399	615	
Langensteinalbach	108	6	51		1536	151	59	2	28		5		153	13	91	7	9167	1265	3800	2314	635	1078	
Leopoldshafen	233	32	70	4	1065	333	85	6	46	2	45	18	314	117	164	19	3983	805	265	315	165	121	
Liedelsheim	235	59	75	28	2863	488	213	36	25	1	13	3	357	72	216	77	11968	2749	795	2636	504	654	
Linkenheim	642		121		2802	614	75						32		915		427	11292	1932	1921	64	544	
Malsch	2439	312	1277	78	7911	908	1510	43				110	11	4590	908	989	239	31784	7742	1757	52723	388	4520
Mörsch	361	91	84	83	1302	65	154	9	29			14	1	1302	239	175	31	7614	1306	810	2679	74	246
Mutschelbach	394	107	20		624	194	45	11	8				99	53	141	49	4715	1900	333	224	92	95	
Neuburgweiler	65	11	22	2	640	9	22						263	44	55	1	3380	494	193	156	29	5	
Neureut(Baden)	1599	102	648	120	4767	376	991	31	402	7	105	25	3689	683	708	91	23989	2230	2372	8218	1278	1859	
Oberweiler	524	42	64		1512	269	175	4	30			18	8	1195	132	288	46	9233	784	554	5012	112	112
Polzbach	340	5	50		302	14	71		15				132	8	16		2697	234	415	2354	284	1680	
Pfaffenrot	191	41	79	115	559	55	39	15	10	6			49	7	53	10	4179	2985	364	272	107		
Reichenbach	377	142	22	3	1427	360	118	15	31	2	5	2	212	132	80	35	9523	1700	1563	1014	411	1214	
Rinklingen	533	83	4		1164	41	27		22	1	3	3	234	16	189	40	5484	743	364	958	135	167	
Ruit	511	116	3		807	91	32					3		205	22	142	32	5833	1064	1092	416	213	5
Rußheim	109	10	23	1	1330	12	83	1				2		278	61	124	19	4497	244	247	28	145	135
Schleiberg	113	46	29	2	1200	91	104	6	48	1			10	1	51	8	3955	1131	340	225	62		
Schlittenbach	180	20	20	8	330	30	35	10	20				120	5	60	5	3050	233	260	150	50		
Schönbromm	303	96			693	114	72	26	158	21			209	56	58	18	4249	1784	170	1071	147	390	

# Die Zahl der Obstbäume nach der Zählung im Herbst 1965

## Obstbaumbestände nach Gemeinden

Gemeinde	Apfelbäume									Birnbäume								
	Hoch- und Halbstämme		Viertelstämme und Buschbäume		Spindelbüsche, Spindeln, Spalier (alle Formen)		insgesamt			Hoch- und Halbstämme		Viertelstämme und Buschbäume		Spindeln, Spalier (alle Formen)		insgesamt		
	ertrag-fähig	noch nicht ertrag-fähig	ertrag-fähig	noch nicht ertrag-fähig	ertrag-fähig	noch nicht ertrag-fähig	ertragfähig	noch nicht ertragfähig	zusammen	ertrag-fähig	noch nicht ertrag-fähig	ertrag-fähig	noch nicht ertrag-fähig	ertrag-fähig	noch nicht ertrag-fähig	ertragfähig	noch nicht ertragfähig	zusammen
	1	2	3	4	5	6	7	8	9	10	11	12	13	14	15	16	17	18
Söllingen	7 648	1 648	1 025	370	1 492	166	10 165	2 184	12 349	3 346	486	433	99	146	48	3 925	633	4 558
Speasart	886	839	224	106	223	174	1 333	1 119	2 452	1 163	511	150	21	167	138	1 480	670	2 150
Spielberg	4 061	1 105	610	150	5	124	4 676	1 379	6 055	1 756	267	187	112	101	116	2 044	495	2 539
Spöck	1 231	222	226	91	81	23	1 538	336	1 874	516	98	217	61	128	68	861	227	1 088
Sprantal	926	495	39	5	16	8	981	508	1 489	477	73	20	10	17	3	514	86	600
Staffort	594	171	74	80	11	4	679	255	934	414	89	61	54	6	5	481	148	629
Stupferich	2 916	331	65	3			2 981	334	3 315	1 970	247	43	2			2 013	249	2 262
Sulzbach	449	139	133	3	6		588	142	730	224	19	75	14	2		301	33	334
Völkersbach	1 652	461	96		288		2 036	461	2 497	1 453	81	50		97		1 600	81	1 681
Weingarten (Baden)	5 757	1 468	2 382	927	4 026	873	12 165	3 268	15 433	4 248	416	3 893	424	561	190	8 702	1 030	9 732
Wöschbach	2 252	914	716	21	15		2 983	935	3 918	1 575	352	293	28	10		1 878	380	2 258
Wösingen	6 784	1 414	697	108	48	10	7 529	1 532	9 061	3 419	294	341	14	270		4 030	308	4 338
Wolfartsweiler	739	434	280	171	59	99	1 078	704	1 782	749	287	110	60	19	3	878	350	1 228
Landkreis Mannheim																		
Alliuhelm	710	135			427	112	1 137	247	1 384	968	114	2	4	386	83	1 356	201	1 557
Brühl	882	49	1 170	61	410		2 462	110	2 572	1 033	42	1 040	24	308	5	2 381	71	2 452
Edingen	2 025	40	4 403	72	2 303	374	8 731	486	9 217	1 424	66	1 768	23	2 423	35	5 615	124	5 739
Großsachsen	1 919	91	1 559	26	3 958	30	7 436	147	7 583	1 068	19	672	6	1 483		3 223	25	3 248
Heddesheim	616	63	660	27	517	3 275	1 793	3 365	5 158	452	70	452	16	258	58	1 162	144	1 306
Hemsbach	1 287	145	297	73	494	154	2 078	372	2 450	670	89	137	41	134	20	941	150	1 091
Hockenheim, Stadt	1 595	105	2 326	193	2 057	17	5 978	315	6 293	2 044	90	1 533	100	414	12	3 991	202	4 193
Hohensachsen	1 596	395	2 113	279	2 020	507	5 729	1 181	6 910	1 111	159	1 244	35	219		2 574	194	2 768
Ilvesheim	746	204	1 600	26	455	83	2 801	313	3 114	891	110	1 811	24	475	46	3 177	180	3 357
Ketsch	1 104	161	2 293	159	261	19	3 658	339	3 997	1 220	209	1 134	58	152		2 506	267	2 773
Ladenburg, Stadt	2 018	462	12 584	197	2 902	14	17 504	673	18 177	1 500	274	1 122	101	899	38	3 521	413	3 934
Laudenbach	1 821	190	1 100	30	10 47		3 968	220	4 188	674	57	357		35		1 066	57	1 123
Lutershausen an der Bergstraße	607	75	789	400	1074	99	2 470	574	3 044	764	57	68	5	1 214	40	2 046	102	2 148
Lützelnsachsen	1 687	278	2 063	419	956	490	4 706	1 187	5 893	1 736	208	1 102	132	45	356	2 883	696	3 579
Neckarhausen	787	10	364	18	874	239	2 025	267	2 292	597	5	307	7	408	45	1 312	57	1 369
Neuluheim	71		43		10		124		124	212		1		34		247		247
Oberflockenbach	3 716	854	603	72	3 670	152	7 989	1 078	9 067	764	113	70	6	17	7	851	126	977
Oftorheim	967	365	564	380	93	219	1 624	964	2 588	550	190	279	148	80	128	909	466	1 375
Plankstadt	872	191	496	171	218	157	1 586	519	2 105	874	200	459	150	228	106	1 561	456	2 017
Reilingen	321	12	3		330		654	12	666	423	12	16		166		605	12	617
Rippenweiler	4 343	939	1 786	17	2 367		8 496	956	9 452	694	13	109	2	122		925	15	940
Ritschweiler	1 006	512	20		1 026		512	1 538	1 05	20		3			105	23	128	
Schriesheim, Stadt	4 626	640	4 389	190	4 446	13	13 461	843	14 304	4 689	603	3 917	163	2 294	15	10 900	781	11 681
Schwetzingen, Stadt	2 351	100	839	96	773	22	3 963	218	4 181	2 028	56	531	55	654	10	3 213	124	3 334
Suisbach	1 136	99	1 305		1 238		3 679	99	3 778	435	9				435	9	444	
Ursenbach	712	928	22	2			734	930	1 664	187	18		10			187	28	215
Weinheim, Stadt	12 428	1 215	8 743	1 190	23 486	1 955	44 657	4 360	49 017	8 510	592	5 410	527	1 359	100	15 279	1 219	16 498
Landkreis Mosbach																		
Aginstorhausen	3 088	473	235	10			3 323	483	3 806	978	85	60				1 038	85	1 123
Allfeld	2 716	767	381	223	9	2	3 106	992	4 098	1 427	132	347	69	4		1 774	205	1 979
Asbach	2 561	192	177	43	12		2 750	235	2 985	964	19	87	80	11		1 062	99	1 161
Auerbach	3 020	686	85	14	26	3	3 131	703	3 834	1 166	65	21	4	50	3	1 237	72	1 309
Balsbach	992	941	2	5	1		995	946	1 941	696	427			1		697	427	1 124
Billigheim	2 030	144	720	3	26		2 776	147	2 923	690	126	100		8	12	798	138	936
Binau	3 755	931	2 809	1 820			6 564	2 751	9 315	345	27	154	71			499	98	597
Breitenbronn	627	363	14	49			641	412	1 053	265	79	7	23	10		282	107	389
Dallau	6 494	1 891	207	41			6 701	1 932	8 633	2 098	372	116	19			2 214	391	2 605
Daudensell	1 134	344			53	31	1 187	375	1 562	398	18	51	8			449	26	475
Diedesheim	3 032	183	1 529	48	18		4 579	231	4 810	672	12	306	36	11		989	48	1 037
Fahrenbach	1 828	822	60	16			1 888	138	2 026	882	335	28				910	335	1 245
Guttenbach	2 561	135	2 149	411			4 710	546	5 256	774	58		30			774	88	862
Haarersheim	4 512	573	585	175	213	25	5 310	773	6 083	1 479	95	275	25	120	25	1 874	145	2 019
Heinsheim	2 397	1 160	385	154	37	47	2 819	1 361	4 180	551	91	645	136	74	20	1 270	247	1 517



**Noch: Die Zahl der Obstbäume nach der Zählung im Herbst 1965  
Obstbaumbestände nach Gemeinden**

Gemeinde	Südkirschbäume		Sauer- und Halbsauer- kirschbäume, Weichseln		Pflaumen- und Zwetschgenbäume		Mirabellen- bäume		Renekloden- bäume		Aprikosen- bäume		Pfirsichbäume		Walnußbäume		Obstbäume insgesamt		Beerenobst							
	ertrag- fähig	noch nicht ertrag- fähig	ertrag- fähig	noch nicht ertrag- fähig	ertrag- fähig	noch nicht ertrag- fähig	ertrag- fähig	noch nicht ertrag- fähig	ertrag- fähig	noch nicht ertrag- fähig	ertrag- fähig	noch nicht ertrag- fähig	ertrag- fähig	noch nicht ertrag- fähig	ertrag- fähig	noch nicht ertrag- fähig	ertragfähig	noch nicht ertragfähig	Johannisbeeren		Stachel- beeren	Him- beeren (Fläche)				
																			rote und weiße	schwarze			Zahl der Sträucher			
	19	20	21	22	23	24	25	26	27	28	29	30	31	32	33	34	35	36	37	38	39	40				
Söllingen	1136	632	292	70	4969	313	360	15	134	8	52	11	4538	1006	1766	369	29387	5741	20566	64129	1563	2197				
Spessart	331	144	85	23	1030	264	152	62	66	6	8		357	159	43	11	4855	2458	769	4059	217	474				
Spielberg	440	98	15	6	1158	166	126						149	21	78	1	8688	2166	536	1659	226	144				
Spüch	137	49	80	46	1474	267	88	46	22	3	15	1	554	290	43	3	4872	1268	1072	292	653	282				
Sprantal	374	96	10	2	604	158	33	19	1				64	48	75	46	2657	963	308	291	198	71				
Staffort	39	11	75	36	735	204	73	11	7				190	79	31	11	2325	758	513	235	310	128				
Stupferich	1224	156	16	5	1801	225	54	9	6	2			192	36	238	44	8525	1060	3220	2240	225	35				
Sulzbach	309	34	47	10	1083	139	129	6					319	68	119	7	2898	439	150	3915	22	40				
Völkersbach	329	28	44		765	89	46	1	51				160	19	79	37	5110	716	400	1176	147	135				
Weingarten (Baden)	2314	370	1559	169	5105	486	993	142	336	46	180	18	4280	906	792	283	36426	6718	2494	11395	823	1592				
Wüschbach	550	30	49	2	2529	56	207						980	101	335	190	9562	1696	2187	9110	355	2206				
Wüßingen	1199	57	78		1772	195	148						541	10	562	38	15948	2140	1417	2058	696	813				
Wolfartsweiler	702	236	109	15	1164	453	51	13	6				19	1	711	277	142	95	4860	2144	2499	4421	352	466		
Landkreis Mennheim																										
Allludheim	417	52	135	14	1264	152	385	42	15				45	6	456	104	205	16	5415	834						
Brühl	1025	124	840	50	2979	242	314	3	188	4	136	1	2751	319	283	19	13359	943	1381	4193	1274	1602				
Edingen	912	35	4302	278	2616	97	631	3	136				111	1	1493	83	192	6	24739	1112	7317	6477	2115	2100		
Großsachsen	822	23	1188		5180	91	67						75		1421	144	19556	286	18255	14967	177	9125				
Heddesheim	332	38	428	86	1377	153	237	16	44	1	12	1	439	148	108	7	5932	3959	848	9832	153	1328				
Hemsbach	853	205	363	91	793	31	145	7	44				170	22	2974	382	284	71	8645	1331	4680	11278	669	861		
Hockenheim,Stadt	1340	139	700	33	4561	298	934	32	367	8	168	13	3987	1150	168	24	22194	2214	2323	3210	1180	2995				
Hohensachsen	1248	300	1264	204	2860	609	117	2					226	18	3515	228	277	55	17810	2793	31109	24030	1492	14005		
Ilvesheim	595	157	843	163	1683	335	323	10	65	1	131	42	1043	369	134	24	10795	1594	1202	2480	397	759				
Ketsch	1104	352	647	74	2639	432	672	133	552	70	143	40	3706	607	289	115	15916	2429	1571	5543	754	2465				
Ladenburg,Stadt	452	116	2293	70	4443	679	302						192		1392	47	98	2	30224	2000	2871	2179	2199	3750		
Ludenbach	986	83	436	23	1693	140	413						115	5	2630	300	30	11607	558	7330	28630	630	3280			
Lutershausen an der Bergstraße	822	170	572	135	1790	321	170	5	4				73	10	1193	128	156	42	9256	1487	13763	16453	672	2358		
Lützelachsen	1993	538	1589	579	4717	1229	585	11	62	1	467	143	2736	835	334	50	20072	5269	29965	18205	2850	14350				
Neckarhausen	420	21	671	69	2231	122	319						76		59		387	91	51	7551	627	541	1690	292		
Neuludheim	130		82		809		176						55		55		751		93	1	2582	1	30	902	12	107
Oberflöckenbach	498	26	383	102	1265	132	98	1	1				11	1	351	138	133	8	11580	1612	1785	5919	347	4785		
Offersheim	582	172	252	125	2435	273	253	75	93	5	60	55	857	225	124	24	7189	2384	522	571	316	250				
Plankstadt	973	203	203	42	2435	338	277	23	70	9	50	25	1519	431	187	37	8861	2083	2194	1070	821	595				
Reilingen	121	3	118		673	64	25	3	4				3		300	49	8		2511	143	187	216	167	140		
Rippenwier	917	24	818	22	1207	30	31						28		722	7	203	11	13348	1065	4288	6010	368	47760		
Ritschweiler	72	22	5		115	20	5	1					3	140	5	41	5	1509	591	295	75		800			
Schriesheim,Stadt	6285	510	4553	268	12537	1171	1186	68	190	26	426	24	6183	389	1164	22	56885	4102	63324	94854	13599	12825				
Schwetzingen,Stadt	1322	144	601	23	2604	79	642	2	274	3	211	7	2123	124	346	28	15299	749	659	1318	483	403				
Sulzbach	455	15	233		992	25	50						68		1155	12	107		7174	160	11211	1805	701	65		
Ursenbach	81	12	18	3	249	29	21	2	11				25	10	44	3	1370	1017	459	314	141	1965				
Weinheim,Stadt	6533	1020	6752	488	16269	975	2615	124	249	4	2053	303	20831	1961	2599	348	117887	10802	104489	148188	7814	17663				
Landkreis Mosbach																										
Aglastershausen	108	5			425		15								133		86		5128	573	1460	300	400	1300		
Allfeld	482	29	38		1337	44	48	6	122				8		54		217		7186	1276	498	218	213	136		
Asbach	182		14		673		50		23						59		64		4877	334	595	811	87	1914		
Auerbach	111	8	32		1003		16								6	2	126	21	5662	806	170	59	74			
Balsbach	156	162			304	261	26	13	1						6		45	25	2230	1834	304	4	50	14		
Billigheim	115	8	5	1	459	27	24	6	15	5							29	4	4221	339	292	68	62	38		
Binn	124	30	37		197	114	53								93	25	43	9	7616	3027	660	425	76			
Breitenbrunn	81	37	8		217	50	21	11							3	14	38	17	1291	648	285	131	153	137		
Dallau	362	68	49	2	1031	32	66	9	38	4							285	137	10746	2575	818	140	248	204		
Dandenzell	64	19	6	6	268	23	4								6	3	24	11	2008	463	94	66	50	338		
Diedesheim	327		185		1147		57										192		75		7611	279	195	514	202	67
Fahrenbach	115	10			231	155	3	2											3152	1340	112	65	31	24		
Gontenbach	111	15	47		574		40	2									32	5	36		6374	656	335	90	95	35
Haberstheim	655	60	33		1461	101	279	6	30				72	30	732	194	313	19	10759	1328	699	629	468	1550		
Heinheim	130	85	48	12	408	54	330	75	30	3	8				219	125	162	34	5584	1996	402	541	281	58		

# Die Zahl der Obstbäume nach der Zählung im Herbst 1965

## Obstbaumbestände nach Gemeinden

Gemeinde	Apfelbäume									Birnbäume								
	Hoch- und Halbstämme		Viertelstämme und Buschbäume		Spindelbüsche, Spindeln, Spaliere (alle Formen)		insgesamt			Hoch- und Halbstämme		Viertelstämme und Buschbäume		Spindeln, Spaliere (alle Formen)		insgesamt		
	ertrag-fähig	noch nicht ertrag-fähig	ertrag-fähig	noch nicht ertrag-fähig	ertrag-fähig	noch nicht ertrag-fähig	ertragfähig	noch nicht ertragfähig	zusammen	ertrag-fähig	noch nicht ertrag-fähig	ertrag-fähig	noch nicht ertrag-fähig	ertrag-fähig	noch nicht ertrag-fähig	ertragfähig	noch nicht ertragfähig	zusammen
	1	2	3	4	5	6	7	8	9	10	11	12	13	14	15	16	17	18
Herbolzheim(Jagst)	3 698	394	76	2 67			3 774	6 61	4 435	670	131	40	74	43	10	753	215	9 68
Hochhausen	2 103	126	258	102	17		2 378	228	2 606	942	15	279	88	19		1 240	103	1 343
Hüffenhardt	1 494	177	422	299	69	157	1 985	633	2 618	1 699	26	116	34	3		1 818	60	1 878
Kilbertshausen	826	253	486	10	920	12	2 232	275	2 507	1 588	138	28	5	13	9	1 629	152	1 781
Katsental	1 124	15	1 300	400			2 424	415	2 839	532		30				562		562
Kruzbach	681	101	31	17	117	21	829	139	968	426	45	64	12	87	30	577	87	664
Limbach	1 200	599	317	140	10		1 527	739	2 266	889	182	117	106	16		1 022	288	1 310
Lindach	365	159	31		20		416	159	575	62	17		7			69	17	86
Lohrbach	1 961	1 449	67	108	20	30	2 048	1 587	3 635	758	456	53	120	25	31	836	607	1 443
Michelbach	952	426	24	5			976	431	1 407	890	147	10				900	147	1 047
Mittelschefflens	2 373	181	2 494	479			4 867	660	5 527	1 133	10	494	83	6		1 633	93	1 726
Mörtelstein	824	240	34	279	18		876	519	1 395	205	40	26	49			231	89	320
Mosbach,Stadt	9 369	1 442	1 841	696	939	118	12 149	2 256	14 405	4 083	363	815	373	747	126	5 645	862	6 507
Muckental	890	115	1 887	120			2 777	235	3 012	658	26	29				687	26	713
Milben	397	232	29				426	232	658	653	143	10	3			663	146	809
Neckarburken	1 923	488					1 923	488	2 411	833	103					833	103	936
Neckarols	4 379	193	1 187	238	104	29	5 670	460	6 130	1 546	78	605	85	84	20	2 235	183	2 418
Neckargerach	4 171	618	1 345	454	159	75	5 675	1 147	6 822	1 210	72	377	66	127	46	1 714	184	1 898
Neckarkatsenbach	861	288					861	288	1 149	313	104					313	104	417
Neckarwühlbach	1 112	147	2 347	1 633	12		3 471	1 780	5 251	244	51	1 200	117	32		1 476	168	1 644
Neckarsimmern	1 283	238	1 258	528	195	172	2 736	938	3 674	569	101	302	38	145	92	1 016	231	1 247
Neudamm,Stadt	6 529	622	849	332	20	5	7 398	959	8 357	1 158	129	225	117	52	29	1 435	275	1 710
Neunkirchen	3 054	663	80	14	11	1	3 145	678	3 823	1 875	161	49	3	9		1 933	164	2 097
Oberdielebach	1 698	588	11	2	14	9	1 723	599	2 322	1 429	301	17	1	8	7	1 454	309	1 763
Oberschefflens	2 844	518	91	814	44	91	2 979	2 423	5 402	1 246	475	42	95	77	57	1 365	627	1 992
Oberschwarzsach	965	283	14	12	27		1 006	295	1 301	661	53	26		4		691	53	744
Obrigheln	4 958	910	686	500	140	30	5 784	1 440	7 224	1 340	174	339	103	193	39	1 872	316	2 188
Reichenbuth	975	222	343	27			1 318	249	1 567	490	67	56	14			546	81	627
Rittersbach	2 231	163			47		2 278	163	2 441	927	67	30		21		978	67	1 045
Robern	1 183	630	16	322	53	6	1 252	958	2 210	715	113		37	10		725	150	875
Sattelbach	1 123	249	38				1 161	249	1 410	671	191	55	8			726	199	925
Schollbrunn	2 374	307	67	12	36	32	2 477	551	3 028	1 626	115	17	3	15	23	1 658	141	1 799
Stein am Kocher	5 474	1 353	929	751	142	24	6 545	2 128	8 673	1 820	343	226	52	123	23	2 169	418	2 587
Strümpfelbrunn	912	515	125	129	25	40	1 062	684	1 746	898	376	10	77	27	25	935	478	1 413
Sulzbach	1 767	1 055	378		43		2 188	1 055	3 243	1 035	117	231	24	8		1 274	141	1 415
Triens	1 608	481	124	92	6	1	1 738	574	2 312	808	180	82	68		3	890	251	1 141
Unterschefflens	1 384		47		71		1 502		1 502	978	7	122		16		1 116	7	1 123
Unterschwarzsach	640	891	47				687	891	1 578	385	158	8				393	158	551
Wagenschwend	1 751	343	35	50	46	10	1 832	403	2 235	985	97	17	7	22	9	1 024	113	1 137
Waldkatsenbach	1 250	735	23	23	13	18	1 286	776	2 062	1 148	355	33	24	13	17	1 194	396	1 590
Waldmühlbach	1 371	438	57	32			1 428	470	1 898	1 034	269	6	30	2		1 042	299	1 341
Weisbach	1 555	780	9	247			1 564	1 027	2 591	1 428	412	7	7	1		1 436	419	1 855
Zwingenberg	897	255	846	80			1 743	335	2 078	100	14	8				1 008	14	1 22
Landkreis Pforzheim																		
Bauschlott	2 294	524	9 580	73	2		11 876	597	12 473	1 142	165	166	35	8	8	1 316	208	1 524
Bilfingen	1 885	504					1 885	504	2 389	816	236					816	236	1 052
Büchenbronn	2 715	1 025		46	24	14	2 739	1 085	3 824	2 153	608		11	9		2 164	617	2 781
Dietenhausen	447	161	7	12			454	173	627	207	42	3		5		215	42	257
Dietlingen	3 949	1 723	849	291	249	331	5 047	2 345	7 392	1 581	252	153	85	128	34	1 862	371	2 233
Dürrn	2 539	986	173	124			2 712	1 110	3 822	1 377	294	81	41	2	1	1 460	336	1 796
Eisingen	2 446	159	25	25	30		2 501	184	2 685	1 083	75	40		40		1 163	75	1 238
Ellmendingen	2 474	1 113	2 500	4 229	51	12	5 025	3 354	10 379	1 024	264	216	97	42	19	1 282	380	1 662
Ersingen	3 346	1 299	206	70	35		3 587	1 369	4 956	1 604	508	90	37	30		1 724	545	2 269
Eutingen	4 835	771	911	452	758	154	6 504	1 377	7 881	1 870	229	308	1 164	325	55	2 503	1 448	3 951
Göbrichen	3 391	699	81	27	4	1	3 476	727	4 203	2 156	436	49	23			2 205	459	2 664
Hanberg	1 338	491	86	33			1 424	524	1 948	1 182	304	41	18			1 223	322	1 545
Hohenwart	1 129	216	93				1 222	216	1 438	1 245	173	60		3		1 308	173	1 481
Huchenfeld	1 970	580	89	20	106	8	2 165	608	2 773	1 246	264	92	28	62		1 400	292	1 692
Ispringen	737	251	34	91	4		775	342	1 117	340	101	64	26	42	14	446	141	587

**Noch: Die Zahl der Obstbäume nach der Zählung im Herbst 1965**  
**Obstbaumbestände nach Gemeinden**

Gemeinde	Südkirschenbäume		Sauer- und Halbsauer- kirschenbäume, Weichseln		Pflaumen- und Zwetschgenbäume		Mirabellen- bäume		Renskloden- bäume		Aprikosen- bäume		Pflirsichbäume		Walnußbäume		Obstbäume insgesamt		Beerenobst				
	ertrag- fähig	noch nicht ertrag- fähig	ertrag- fähig	noch nicht ertrag- fähig	ertrag- fähig	noch nicht ertrag- fähig	ertrag- fähig	noch nicht ertrag- fähig	ertrag- fähig	noch nicht ertrag- fähig	ertrag- fähig	noch nicht ertrag- fähig	ertrag- fähig	noch nicht ertrag- fähig	ertragfähig	noch nicht ertragfähig	rote und weiße	schwarze	Stachel- beeren	Him- beeren (Fläche)	Zahl der Sträucher		qm
																					37	38	
	19	20	21	22	23	24	25	26	27	28	29	30	31	32	33	34	35	36	37	38	39	40	
Herbolzheim (Jagst)	410	102	14	12	1931	155	16	1			17	6	171	38	202	18	7288	1208	367	1327	136	238	
Hochhausen	304	37	126	3	978	8	31		17		3		202	38	146	6	2425	423	402	3612	213	244	
Hüffenhardt	273	40	2		2033	325	75	8	14				148	18	203	18	6551	1102	522	355	271	361	
Kilbertshausen	476	224	956	436	1639	198	163		26				27	7	104	49	7252	1341	342	2520	46	85	
Ketsental	2		322		426	20							2		65		3803	435	570	247	60		
Krusbach	162	40	61		461	70	26	2	55	5					62		2233	343	444	194	168	8	
Limbach	252	84	26	8	694	144	33						58	27	91	17	3703	1307	565	140	311	131	
Lindach	43	7			42	14	2						10		10		592	197	50	220	23		
Lohrbach	177	56	15		1449	279	59	20					62	24	89	60	4665	2633	638	407	224	45	
Michelbach	38	35		4	402	52	20	5					36	3	91	46	2513	723	50	20	24	15	
Mittelschefflens	337	8	165	3	1425	5	59		53		1		25	3	188	2	8753	774	703	750	500	320	
Mörtelstein	63	32	6	2	74	135	9	4	3				16	7	24	3	1302	791	128	95	178	23	
Neubach, Stadt	1180	555	598	181	4664	575	698	77	379	41	44	40	827	554	680	246	26864	5387	4977	5282	2892	2308	
Nackental	50		7		361	3	15		1						75		3973	264	229	99	119	90	
Milben	93	21			168	12	5				3				29	6	1387	417	246	1	95	18	
Neckarburken	217	34			510	6	23		2				6	5	150	32	3664	668	492	65	96	310	
Neckarols	790	68	156	9	1820	190	97	1	78	4	37	4	588	48	234	6	11705	973	857	1639	484	582	
Neckargersach	300	56	56	3	818	29	62		39		15	2	327	81	143	32	9149	1534	302	2691	95	120	
Neckarketsenbach	118	46			277	65	12						2		25		1608	503	54		18	54	
Neckarmühlbach	128	43	49	12	297	37	46	13	9				37	62	107	13	5620	2128	456	632	173	83	
Neckarsimmern	570	198	12		449	59	72	15	37		32	23	182	88	79	25	5185	1577	137	73	99	276	
Neudamm, Stadt	540	121	187	4	1635	50	46	2	8		4		207	126	249	44	11709	1381	681	3090	292	864	
Neunkirchen	1507	449	52		2205	242	20		16		9	3	149	13	196	24	9232	1573	1867	952	500	1343	
Oberdielbach	234	38	2	2	889	80	15						2		75	4	4394	1032	161	364	94	59	
Oberschefflens	335	185	29	8	2192	697	71	9	70	15			61	10	179	40	7341	4014	1361	868	759	1170	
Oberchwasach	143	11			757	19	75	8					43	28	55	2	2770	416	115	99	39	109	
Obrigheim	506	112	129	4	1357	54	61	3	51	2			534	98	203	44	10497	2073	1378	674	301	444	
Reichenbach	155	64	8	3	458	48	7	4	4	2			5	2	72	17	2573	470	190	347	128	20	
Ritterbach	260	14	4		1073	10							100		1073		4706	254	494	172	195	115	
Robera	113	16	10	83	346	8	6		7				1		76	6	2536	1221	41	386	124	11	
Sattelbach	247	54	31		524	51	6		4				14	1	41	4	2754	558	223	139	66	22	
Schollbrunn	179	52	6		696	18	14		1				9	1	80	21	5120	784	434	756	226	38	
Stein am Kocher	444	106	128		1625	327	36		37		1		198	50	208	35	11391	3064	602	2637	105	467	
Strüpfelbrunn	190	65	22	30	374	144	54	16	12	1			17	10	45	13	2711	1441	325	249	292	99	
Sulzbach	98	1	26		481	95	89				4		48		65		4273	1292	237	74	194	5	
Triens	324	57	100	36	1163	124	42	6	28				26	16	19	6	4330	1070	540	670	280	110	
Unterschefflens	73		1		931		19						4		62		3708	7	215	799	37		
Unterschwasach	74	58			128	89	4						20		21	7	1327	1203					
Wagenschwad	135	58	5	3	512	47	13	5	23				9	1	43	20	3656	650	914	310	211	40	
Waldkatsenbach	158	64	9	9	506	125	54	11	27	7			47	8	36	35	3317	1431	335	774	204	59	
Waldmühlbach	408	78	3		1015	64	6		56	21			7	5	103	19	4068	956	1296	331	197	42	
Weisbach	114	59	6	13	619	90	5						2		71	21	3817	1629	501	667	56	53	
Zwingenberg	98	20			56	10			4				86	12	25	10	2120	401	80	1456	70	110	
Landkreis Pforzheim																							
Benschlott	452	100	19	1	1890	348	109	12	8		2	3	78	33	106	16	15856	1318					
Bilfingen	564	146	114	25	311	92	101	27	44	18			640	102	163	31	4638	1181	1676	2025	90	100	
Büchenbrunn	643	125	120	14	1569	266	205	3	77	2			456	90	72	13	8045	2215	485	3034	521	1192	
Dietenhausen	184	65	2		285	124	7	3	3				22	10	26	20	1198	437	131	88	51	117	
Dietlingen	1187	377	126	165	1993	348	143	3	67	10	7		670	133	199	84	11301	3836	675	1688	145	508	
Dürrn	234	111	32	6	3026	769	164	9	81	4			124	49	118	69	7971	2463					
Eisingen	679		10		708		45		46				182				7334	259	660	200	140	50	
Ellwangen	322	48	28	11	810	324	87	12	55		2		106	39	166	12	7883	6180	222	151	155	65	
Erlangen	1270	175	156		1567	505	111	35	74	19			1426	413	351	119	10266	3180					
Erlingen	774	207	175	58	2920	548	704	140	248	23	31	3	736	282	266	59	14861	4145	5	930	10	25	
Göbrichen	121	45	4	2	1453	607	88	27	66	16			94	19	183	35	7690	1937	1548	628	402	84	
Hamburg	55	10	26	5	694	258			153	42			7	2	13	2	3595	1165					
Hohenwart	181	5	14	8	825	62	258	6	4	1			13		11		3836	471	513	592	180	199	
Huchenfeld	248	40	23		1813	25	96		72				32		34		5883	965	1717	703	467	110	
Ispringen	82	11	24	5	250	62	157	40	46		9		175	32	32	2	1996	635					

# Die Zahl der Obstbäume nach der Zählung im Herbst 1965

## Obstbaumbestände nach Gemeinden

Gemeinde	Apfelbäume									Birnbäume								
	Hoch- und Halbstämme		Viertelstämme und Buschbäume		Spindelbüsche, Spindeln, Spalier (alle Formen)		insgesamt			Hoch- und Halbstämme		Viertelstämme und Buschbäume		Spindeln, Spalier (alle Formen)		insgesamt		
	ertragfähig	noch nicht ertragfähig	ertragfähig	noch nicht ertragfähig	ertragfähig	noch nicht ertragfähig	ertragfähig	noch nicht ertragfähig	zusammen	ertragfähig	noch nicht ertragfähig	ertragfähig	noch nicht ertragfähig	ertragfähig	noch nicht ertragfähig	ertragfähig	noch nicht ertragfähig	zusammen
	1	2	3	4	5	6	7	8	9	10	11	12	13	14	15	16	17	18
Itterabach	2 170	669	187	113	3	7	2 360	789	3 149	1 261	287	74	54	15	3	1 350	344	1 694
Kieselbronn	6 188	1 604	254	253	25	14	6 467	1 871	8 338	3 532	464	156	47	18	13	3 706	524	4 230
Königsbach	9 152	348	425	30	7 919		17 496	378	17 874	1 442	85	192	28	81		1 715	113	1 828
Langenalb	1 742	262	22	32	2		1 766	294	2 060	1 036	122	5	34	1		1 042	156	1 198
Lehningen	777	112	50	122			827	234	1 061	314	54	83				397	54	451
Mühlhausen	1 671	150	12				1 683	150	1 833	270	6					270	6	276
Neuhausen	2 860	330	117	23			2 977	353	3 330	2 034	212	75	10			2 109	222	2 331
Niefern	2 640	261	573	68	138	12	3 351	341	3 692	2 029	210	547	45	101	7	2 677	262	2 939
Nöttingen	4 417	1 371	32	35		10	4 449	1 416	5 865	2 190	427	19	2		1	2 209	430	2 639
Hußbaum	1 673	641	35	110			1 708	751	2 459	1 322	286	51	24		4	1 373	314	1 687
Oschelbronn	2 577	974	338	321			2 915	1 295	4 210	1 198	302	127	69			1 325	371	1 696
Schellbronn	1 200	444	135	40	11		1 346	484	1 830	945	271	58	22	2	3	1 005	296	1 301
Singen	1 912	575	252	96	48	45	2 212	716	2 928	738	160	129	30	38	45	905	235	1 140
Stein	4 778	1 019	341	207	50	11	5 169	1 237	6 406	1 811	296	91	14	34		1 936	310	2 246
Steinegg	1 205	77	137				1 342	77	1 419	474	36	48				522	36	558
Tiefenbronn	1 608	468	62	49	49	75	1 719	592	2 311	547	174	114	29	120	94	781	297	1 078
Weiler	1 285	327	50	8			1 335	335	1 670	510	97	26	4			536	101	637
Wilfordingen	2 794	592	267	84	309	88	3 370	764	4 134	1 011	164	134	54	96	38	1 241	256	1 497
Würm	1 675	671	150	76	17	22	1 842	769	2 611	914	250	35	22	15	3	964	275	1 239
Landkreis Sinsheim																		
Adelshofen	1 884	573	177	55	168	16	2 229	644	2 873	886	51	149	23	74		1 109	74	1 183
Adersbach	2 246	1 001	168	4 425	30	81	2 444	5 507	7 951	1 582	215	12	83	18	3	1 612	301	1 913
Babstadt	1 543	188	35		230	33	1 808	221	2 029	681	16	30		154	34	865	50	915
Bad Rappenau	2 566	1 517	926	721	783	276	4 275	2 514	6 789	1 894	688	559	99	244	131	2 697	918	3 615
Bargen	1 058	416	22	10	21	16	1 101	442	1 543	1 108	200	14	12	1	4	1 123	216	1 339
Berwangen	2 619	807	310	95	127	42	3 056	944	4 000	762	46	55	40	169	40	986	126	1 112
Bockschaff	476	189	6	42			482	231	713	223	32	13	19			236	51	287
Daisbach	1 969	170	112	13	67		2 148	183	2 331	1 216	97	28	6			1 244	103	1 347
Dühren	2 428	192	18		68	9	2 514	201	2 715	1 571	129	3		86	30	1 660	159	1 819
Ehrstädt	2 035	159	11	12	15	10	2 061	181	2 242	1 276	27	7		15		1 298	27	1 325
Eichelberg	668	130	21		80		769	130	899	364		32		40		436		436
Eichterheim	1 811	257	123	67	402	120	2 336	444	2 780	934	61	220	2			1 154	63	1 217
Elsens	2 319	2 000	225				2 544	2 000	4 544	2 144	9	65				2 209	9	2 218
Epfenbach	2 205	930	83	22	160	10	2 448	962	3 410	1 787	320	44	9	72	8	1 903	337	2 240
Eppingen, Stadt	7 197	1 907	2 225	349	2 505	342	11 927	2 598	14 525	2 509	230	504	130	763	161	3 776	521	4 297
Eschelbach	3 023	1 403	972	578	211	541	4 206	2 522	6 728	1 542	434	666	579	215	149	2 423	1 162	3 585
Eschelbronn	4 692	1 397	458	186	166	13	5 316	1 596	6 912	1 248	252	297	36	158	6	1 703	294	1 997
Flinsbach	1 250	226	109	11	82	32	1 441	269	1 710	570	14	11		8		589	14	603
Gemmingen	1 855	188	650	19	415	32	2 920	239	3 159	1 299	27	239	2	195	22	1 733	51	1 784
Grombach	2 090	146	1		201	4	2 292	150	2 442	1 109	23	4		403		1 516	23	1 539
Hasselbach	744	308	7	10			751	318	1 069	387	76	8	10			395	86	481
Helmsstadt	3 991	789	511	51	10	8	4 512	848	5 360	1 229	16	82	7		20	1 311	43	1 354
Hilsbach, Stadt	3 347	1 431	229	22	89		3 665	1 453	5 118	3 499	327	86	5	30		3 615	332	3 947
Hoffenheim	3 551	1 118	527	201	510	101	4 588	1 420	6 008	1 856	417	247	82	215	85	2 318	584	2 902
Ittlingen	4 335	672	488	180	377	86	5 200	938	6 138	2 827	345	274	171	146	36	3 247	552	3 799
Kirchardt	3 454	1 161	422	267	123		3 999	1 428	5 427	2 069	283	224	145	363	12	2 656	440	3 096
Kürnbach	6 180	1 268	683	401	115	65	6 978	1 734	8 712	2 672	297	352	90	87		3 111	387	3 498
Landshausen	4 074	1 190	205		101		4 380	1 190	5 570	2 763	491	106		37		2 906	491	3 397
Michelfeld	2 104	503	3 139	80	680	955	5 923	1 538	7 461	815	98	220	46	23	16	1 058	160	1 218
Mühlbach	2 534	1 363	819	555	480	92	3 833	2 010	5 843	1 448	162	178	148	47	3	1 673	313	1 986
Nickarbischofsheim, Stadt	4 855	871	334	154	4 305	836	9 494	1 861	11 355	2 123	183	149	70	197	21	2 469	274	2 743
Neidenstein	723	143	149	67	53	15	925	225	1 150	480	153	65	36	17	10	562	199	761
Obergiefern	2 568	558	246	7	2 458	1 780	5 272	2 345	7 617	1 919	158	50	2	188	76	2 157	236	2 393
Reichartshausen	3 426	851	1 880	144	3		5 309	995	6 304	1 924	261	225	24	6		2 155	285	2 440
Reihen	4 343	818	117	23	57	8	4 717	849	5 566	2 722	380	98	17	95	10	2 915	407	3 322
Richen	1 907	319	528	75	146		2 581	394	2 975	1 026	28	55	14	18	2	1 099	44	1 143
Höhrbach	1 612	861	312	1 634	19	126	1 943	2 621	4 564	893	154	91	58	10	60	994	272	1 266
Höhrbach am Gießhübel	2 942	168	236	215	156	72	3 334	455	3 789	1 134	9	10		6		1 150	9	1 159
Siegelbach	1 834	308	2 257	306	248	37	4 339	651	4 990	1 147	104	268	95	363	33	1 778	232	2 010
Sinsheim, Stadt	4 478	1 559	2 466	897	2 574	262	9 518	2 718	12 236	2 315	587	914	207	1 203	142	4 432	936	5 368

## Noch: Die Zahl der Obstbäume nach der Zählung im Herbst 1965 Obstbaumbestände nach Gemeinden

Gemeinde	Süßkirschbäume		Sauer- und Halbsauer- kirschbäume, Weicheln		Pflaumen- und Zwetschgenbäume		Mirabellen- bäume		Renskloden- bäume		Aprikosen- bäume		Pflirsichbäume		Walnußbäume		Obstbäume insgesamt		Beerenobst				
	ertrag- fähig	noch nicht ertrag- fähig	ertrag- fähig	noch nicht ertrag- fähig	ertrag- fähig	noch nicht ertrag- fähig	ertrag- fähig	noch nicht ertrag- fähig	ertrag- fähig	noch nicht ertrag- fähig	ertrag- fähig	noch nicht ertrag- fähig	ertrag- fähig	noch nicht ertrag- fähig	ertrag- fähig	noch nicht ertrag- fähig	ertragfähig	noch nicht ertragfähig	rote und weiße	schwarze	Stachel- beeren	Him- beeren (Fläche)	
																							Zahl der Sträucher
	19	20	21	22	23	24	25	26	27	28	29	30	31	32	33	34	35	36	37	38	39	40	
Itterabach	430	112	15	1	1518	181	43		37			2	161	31	78	21	5992	1481	322	338	118	276	
Kieselbronn	3983	608	289	72	7467	853	197	12	162	9	27	2	510	52	458	143	23266	4146	1228	1916	324	487	
Königsbach	442	79	216	8	1669	59	279	12	60			52	2	557	60	293	9	22779	720	1121	1966	467	854
Langensalb	239	85	13		1966	212	30	2					17	8	129	62	5202	819					
Lehnigen	39		13		905	102	27			5				14	4	3	2217	409	280	102	98	58	
Mühlhausen	12	2	12		1042		79	13					5				3103	171	220	180	134	133	
Neuhäusen	75	2			2532	157	9								46		7748	734	173	795	71	17	
Niefem	690	57	152	1	641	44	78		4				273	47	170		8036	752	561	721	375	1947	
Nüttingen	1141	131	26		1955	243	34		30		1	5	178	47	230	114	10253	2386					
Nußbaum	633	648	364	23	1833	185	69	3	46	1	1		214	121	201	110	6442	2156	897	759	239	321	
Ochelbronn	577	115	11		1490	610	139	23	20	2	3		326	88	71	102	6877	2606					
Schellbronn	300	42	198	25	1114	197	13	1	68	8		3	9	13	44	14	4097	1083					
Singen	354	125	193	70	1050	274	122	50	68	19	14	3	244	109	241	51	5413	1652	4527	847	896	203	
Stein	1151	411	167	18	2210	565	164	5	27	4			594	113	410	161	11828	2824					
Steinweg	60		13		511	6	21		12				7		19		2507	119	229	449	113	46	
Tiefenbronn	40	10	53	13	524	135	87	17	42	6	2	5	14	28	12	5	3274	1108	859	853	415	444	
Weller	63	5	6	2	1134	97	57	5	14				12	7	38	2	3195	554	590	445	179	382	
Wilferdingen	449	128	53	20	1082	189	49	6	41	3	5		534	102	247	32	7071	1500	6251	2102	966	651	
Würm	502	269	14	14	486	129	12	7	14				23	23	6		3863	1486	469	509	181	91	
Landkreis Sinsheim																							
Adelshofen	295	8	65		832	58	37		6		5		85	5	147		4810	789	234	832	251	533	
Adersbach	264	86	26		748	114	29		4				20	1	78	14	5225	6023	120	406	24	370	
Babstadt	256	29	28		619	14	83	1	11			40	139	4	79	9	3928	328	109	389	77	190	
Bad Rappenau	602	248	207	104	1217	493	256	102	89	48	40	5	257	109	246	88	9886	4629	1220	884	808	1067	
Bargen	292	103	14	8	793	139	31	7	9	2			18	13	99	56	3480	988	61	50	24	25	
Berwangen	231	51	30	37	363	78	73	22	23	1	1	7	86	50	97	33	4946	1349	360	667	153	865	
Beckschaft	50	42	1		166	73	8	3	7	4			10	9	24	12	984	425	73	31	43	176	
Disibach	450	27	3	4	1110	31	99	17	17			11	3	36	176	20	5294	371	282	617	235	399	
Dühren	405	29	19		724	93	49	9	17				148	20	172	1	5708	512	1262	765	382	765	
Ehrstadt	274	14			591	2	11		9				56		101		4401	224	203	204	118	307	
Eichelberg	155		20		273		15		5				45		46		1764	130	175	360	125	115	
Eichtrahse	403	29	9	10	972	84	40	5	39	17	15	6	116	8	242	22	5326	688	1199	1402	50	125	
Elsens	140				846		15						85		140		5979	2009	110	990	70	530	
Epfenbach	219	69	3		550	36	3		1				92	4	136	45	5355	1453	745	1293	281	498	
Eppingen,Stadt	787	131	198	7	2276	232	299	11	106	5	24	6	839	217	323	98	20555	3826	1472	7319	833	979	
Echelbach	371	82	300	141	548	144	141	34	18	32	9	4	584	118	266	20	8866	4259	966	8194	327	104	
Echelbronn	375	84	38	6	627	28	70	6	50	8			118	22	128	292	8425	2336	655	886	520	635	
Flinsbach	258	46			860	160	4		3				19	1	125	7	3299	497	349	237	153	105	
Gemmingen	362	56	36	1	1120	83	65	2	46	1	2	3	231	18	173	13	6688	467	161	1267	112	208	
Großbach	444	31	97	2	923	57	100	10	41	2	1	1	80	3	133	17	5627	296	462	290	293	424	
Hasselbach	89	13	6	2	139		27		18				2		17		1444	419	53	39	56	31	
Helmsdorf	205	2	3		842	62	11						121	1	239	7	7244	963	464	446	285	358	
Hilflich,Stadt	536	151	13	2	1584	45	84	4	9				143	26	267	49	9918	2062	281	5128	163	775	
Hoffenheim	458	300	83	24	1605	714	168	49	38	24	20	12	244	144	301	118	9823	3389	2690	3015	1404	4190	
Ittlingen	503	35	42	15	1712	217	65	14	41				348	84	188	18	11346	1873	1035	2047	1335	3850	
Kirchardt	598	250	42	1	1144	187	241	31	6		7		187	157	252	74	9132	2568	906	1114	405	1118	
Kurnbach	928	62	54	1	1269	22	69		39	4	24		640	30	367	70	13479	2310	932	826	396	390	
Landshausen	1600	450	41		1708	320	102		45				271	18	224	49	11287	2518	427	1628	262	957	
Michelfeld	181	50		1	963	117	15	16					198	36	59	24	8397	1942	2227	1250	126	506	
Mühlbach	396	134	39	12	2004	394	127	11	70	20	1		331	184	110	60	8584	3138	430	1615	209	758	
Neckarbischofsheim, Stadt	587	169	34	8	944	152	361	33	23	8	3	6	59	24	305	65	14279	2600	773	438	436	636	
Neidenstein	110	49	15	16	268	94	35	15					23	10	139	55	2077	663	440	210	170	255	
Obergleppern	131	54	40		1455	91	122	5	72	1			56	15	151	55	9506	2802	338	491	171	260	
Reichartshausen	778	130	38	5	1700	168	82	14	1				174	7	157	12	10394	1616	1186	3343	215	2629	
Reihen	514	78	23	1	763	108	31	6	17	3	8		64	9	308	9	9360	1470	293	302	254	216	
Richen	57	3	13		1022	6	16		2				66		75	2	4931	449	250	138	45	35	
Rohrbach	122	84	40	24	796	198	70	16	39	9		2	34	24	173	99	4211	3349	533	1041	226	568	
Rohrbach am Gieß- hubel	303	16	21		847	8	48		20				56		133		5915	488	813	694	375	1930	
Siegelsbach	230	75	96	174	1029	78	393	25	14				55	26	85	6	8022	1267	811	723	442	370	
Sinsheim,Stadt	962	271	311	43	1275	210	456	58	96	10	130	8	456	54	376	44	18012	4352	1975	3210	1639	2427	

# Die Zahl der Obstbäume nach der Zählung im Herbst 1965

## Obstbaumbestände nach Gemeinden

Gemeinde	Apfelbäume									Birnbäume								
	Hoch- und Halbstämme		Viertelstämme und Buschbäume		Spindelbüsche, Spindeln, Spaliere (alle Formen)		insgesamt			Hoch- und Halbstämme		Viertelstämme und Buschbäume		Spindeln, Spaliere (alle Formen)		insgesamt		
	ertrag-fähig	noch nicht ertrag-fähig	ertrag-fähig	noch nicht ertrag-fähig	ertrag-fähig	noch nicht ertrag-fähig	ertragfähig	noch nicht ertragfähig	zusammen	ertrag-fähig	noch nicht ertrag-fähig	ertrag-fähig	noch nicht ertrag-fähig	ertrag-fähig	noch nicht ertrag-fähig	ertragfähig	noch nicht ertragfähig	zusammen
	1	2	3	4	5	6	7	8	9	10	11	12	13	14	15	16	17	18
Stebbach	1 428	477	101	30	88	599	1 617	1 106	2 723	904	236	18	34	67	46	989	316	1 305
Steinsfurt	3 347	698	184	22	1 052	28	4 583	748	5 331	2 126	438	142	2	6		2 274	440	2 714
Sulzfeld	6 761	2 145	931	1347	65	93	7 757	3 585	11 342	3 225	505	410	202	178	83	3 813	790	4 603
Tiefenbach	2 199	197	354		5 292	474	7 845	671	8 516	739	5	99		712		1 550	5	1 555
Treschklingen	1 049	324	242	25			1 291	349	1 640	766	61	136	6	18		920	67	987
Untergimpern	1 063	305	121	169			1 184	474	1 658	491	125		62		4	491	191	682
Weibstadt,Stadt	5 439	1 119	1 067	178	257	88	6 763	1 385	8 148	1 756	347	814	137	244	84	2 814	568	3 382
Waldangeloch	1 494	508	995	148	188	110	2 677	766	3 443	1 181	268	96	43	97	48	1 374	359	1 733
Weiler	2 300	520	800	530	485	170	3 585	1 220	4 805	1 885	80	75	90	34	40	1 994	210	2 204
Wollenberg	1 249	120	16	9	8	5	1 273	134	1 407	721	48	4	10	8		733	58	791
Zainhausen	4 286	1 077	117	95	501	35	4 904	1 207	6 111	1 809	323	122	30	105	186	2 036	539	2 575
Zusenhausen	3 205	474	313	150		1 050	3 518	1 674	5 192	814	38	63				877	38	915
Landkreis Tauberbischofsheim																		
Angeltürn	642	168					642	168	810	295	115					295	115	410
Assamstadt	6 537	1 551	940	63	1 207		8 684	1 614	10 298	1 610	211	185	14			1 795	225	2 020
Beckstein	1 617	194	84		165	430	1 866	624	2 490	53		54	1	80	2	187	3	190
Bettingen	1 554	1 784	63	6			1 617	1 790	3 407	132	8	9	2	6		147	10	157
Bobstadt	4 314	584	108	149	1 960		6 382	733	7 115	975	168	16	9			991	177	1 168
Boxberg,Stadt	2 159	484	549	213	327	97	3 035	794	3 829	948	148	139		28	14	1 115	162	1 277
Boxtal	2 765	1 339		8			2 765	1 367	4 132	155	58	9	3			164	61	225
Brehmen	250	309	5	1			255	310	565	80	46			4	1	84	47	131
Brunntal	898	349	13	49	8	6	919	404	1 323	84	7	6		20	9	110	16	126
Dainbach	2 847	706	32	53	14		2 893	759	3 652	435	52	26	28			461	80	541
Dertingen	6 647	484					6 647	484	7 131	290	26	14				304	26	330
Dienstadt	1 080	295	5	20		10	1 085	325	1 410	165	21					165	21	186
Dietershan	2 696	127	49				2 745	127	2 872	232	4					232	4	236
Distelhausen	2 859	201	214	7	249		3 322	208	3 530	227	27	30		2		259	27	286
Dittigheim	3 910	370	169	17	314		4 393	387	4 780	179	11			5	18	184	29	213
Dittwar	1 884	531					1 884	531	2 415	161	38					161	38	199
Dörlenberg	2 162	737	11	6			2 173	743	2 916	168	82					168	82	250
Ebenheid	2 225	445	29	27			2 254	472	2 726	205	9	6	5			211	14	225
Eiersheim	2 062	108	36	21			2 098	129	2 227	353	20	1	9			354	29	383
Epplingen	1 589	200					1 589	200	1 789	370	33					370	33	403
Freudenberg,Stadt	3 296	1 574	50		201	23	3 547	1 597	5 144	272	50			30	17	302	67	369
Gamburg	3 929	859	38				3 967	859	4 826	137	6					137	6	143
Gerchsheim	2 105	299	246	48	27	2	2 378	349	2 727	537	51	67	48		1	604	100	704
Gerlachsheim	4 439	431	894	15	321		5 654	446	6 100	1 082		311		303		1 696		1 696
Gissigheim	2 559	512	35		4		2 598	512	3 110	421	47					421	47	468
Großrinderfeld	2 261	205	349	8	2		2 612	213	2 825	384	7	89		1		474	7	481
Grünenwört	1 152	192					1 152	192	1 344	127			18			127	18	145
Grünfeld,Stadt	4 230	2 853	1 681	251	21		5 932	1 104	9 036	260	95	90	5	2		352	100	452
Grünfeldhausen	691	523			32	8	723	531	1 254	48	11					48	11	59
Heckfeld	3 881	599			7		3 888	599	4 487	708	139			8		708	147	855
Hochhausen	3 272	801	42	41	22		3 336	842	4 178	179	44	13	12		13	172	69	261
Hörsfeld	2 593	1 015	66	43	57	40	2 716	1 093	3 814	300	58	11	12	21		332	70	402
Hundheim	2 926	894			2		2 928	894	3 822	340	79					340	79	419
Illspan	1 586	734					1 586	734	2 320	149	4					149	4	153
Impfingen	2 986	442	121	73	84	5	3 191	520	3 711	113	21	3		20	11	136	32	168
Kembach	3 524	1 074	192		1	2	3 717	1 076	4 793	240	66	39	10	2		281	76	357
Königsheim	5 729	1 223	392	30	1 064	908	7 185	2 161	9 346	538	62	64	14	27		629	76	705
Königshofen,Stadt	5 284	973	747	111	407	114	6 438	1 198	7 636	339	22	185	59	192	36	716	117	833
Krensheim	2 550	517	259	37			2 809	554	3 363	536	48	22	2			558	50	608
Külshelm,Stadt	3 891	875	84	81	14	2	3 989	958	4 947	312	169	18	8	22	14	352	191	543
Kützbrunn	1 010	241	51	6			1 061	247	1 308	277	53	12	9			289	62	351
Kupprichhausen	1 718	328					1 718	328	2 046	300	34	17				317	34	351
Lauda,Stadt	8 084	972	635	285	1 244	128	9 963	1 385	11 348	910	129	40	10	94	33	1044	172	1 216
Lengenrieden	985	181			18	59	1 003	240	1 243	345	36			10		355	36	391
Lindelbach	4 347	856	192	12	13		4 552	868	5 420	256	63	11	2			267	65	332

## Noch: Die Zahl der Obstbäume nach der Zählung im Herbst 1965 Obstbaumbestände nach Gemeinden

Gemeinde	Südkirschbäume		Sauer- und Halbsauer- kirschbäume, Weichseln		Pflaumen- und Zwetschgenbäume		Mirabellen- bäume		Renekloden- bäume		Aprikosen- bäume		Pflirsichbäume		Walnußbäume		Obstbäume insgesamt		Beerenobst			
	ertrag- fähig	noch nicht ertrag- fähig	ertrag- fähig	noch nicht ertrag- fähig	ertrag- fähig	noch nicht ertrag- fähig	ertrag- fähig	noch nicht ertrag- fähig	ertrag- fähig	noch nicht ertrag- fähig	ertrag- fähig	noch nicht ertrag- fähig	ertrag- fähig	noch nicht ertrag- fähig	ertrag- fähig	noch nicht ertrag- fähig	ertragfähig	noch nicht ertragfähig	Johannisbeeren		Stachel- beeren	Him- beeren (Fläche)
																			roto und weiße	schwarze		
	19	20	21	22	23	24	25	26	27	28	29	30	31	32	33	34	35	36	37	38	39	40
Stobach	159	80	45	32	589	313	112	71	8	15	4		55	55	70	26	3948	2014	767	1158	391	455
Steinsfurt	536	108	16	1	793	131	46	2	25	2			175	24	341	42	8839	1498	2033	303	1401	1046
Sulzfeld	1190	243	76	17	3836	450	77		24	2	3	1	1033	245	378	108	18187	2441	399	2238	378	783
Tiefenbach	376		890		655		38		16		2		226		167		11765	676	471	202	116	130
Treschklingen	226	70			932	104	25	3	12			4	104	18	86	22	3596	637	369	280	107	145
Untergimpert	44	23	5	4	393	3	18		10					1	46	16	2191	712	106	142	31	54
Walbstadt,Stadt	637	32	113		1322	47	218	9	103			2	289	9	290	5	12551	2055	1106	1198	902	1500
Waldangelloch	296	109	48	57	553	147	46	12	27	19	4	5	186	117	104	53	5315	1644	421	648	305	139
Weiler	545	418	1079		1740	145	50	10					253	20	188		9434	2023	195	1480	120	1125
Wollenberg	361	64	22		517	13			8				26	4	123	38	3063	311	298	181	84	27
Zaisenhausen	386	171	5	2	1241	83	168	2	70		2	181	14	224	48	9215	2068	634	245	292	347	
Zaxenhausen	200	10			285	12	19						33		180	5	5112	1739	280	223	60	
Landkreis Tauberbischofsheim																						
Angeltürn	53	30			234	121	4	5	6	3					16		1250	442				
Assenstadt	3032	1376	1051	19	3706	468	22		3		2		25	16	97	35	18467	3753	913	1859	667	992
Beckstein	142	17			843	63	10	9				2	3		54		3107	716	139	145	57	
Bettingen	69	16	7		1128	191		1	2		2	1	28	26	47	8	3047	2043	839	258	248	100
Bobstadt	354	28	7	8	1648	129	24	3	15				5	1	123	1	9549	1080	760	1127	357	251
Boxberg,Stadt	158	5	58		1759	399	118	3	22	3			5		223	2	6493	1368	310	175	176	31
Boxtel	62	109	3		854	197	1		2		2		32	6	55	16	3940	1756	116	4	74	
Brehmen	34	10		3	869	142	13		2					13	17	1270	529	118	397	53	116	
Brunntal	31		4	1	199	118	5	2			1		6	1	17	2	1292	544	282	83	142	93
Dainbach	103	23	14	14	989	98	26	8	20	7			5		80	6	4591	995	418	160	637	153
Dertingen	295	36	98		1355	64	11						30		95		8835	610	2880	1810	972	
Dienstadt	50	5			1055	315	5		5						15		2380	666	185	50	100	25
Dietenhan	131	1			988	71	10		2			2	31		6		4145	205	399	12	142	57
Distelhausen	90	7	35		957	21	36		47				46	3	31		4823	266	733	450	247	189
Dittigheim	61	19	1	1	1527	108							15		40	6	6221	550	366	370	112	189
Dittwar	56	9			481	34							55	8	70	12	2707	632	82	12	135	7
Dörlesberg	113	103	32	3	498	258	17	7	31	4					85	47	3117	1247	318	85	113	233
Ebenheid	70	39	1		848	60	16		9				12		36	15	3457	600	174	453	84	114
Eiernheim	196	46		1	1796	113	2		8	1			5	5	133	22	4592	346	217	423	198	43
Eplingen	182	27	7	26	672	87	21	2					3	2	120	10	2964	387	160	49	73	16
Freudenberg,Stadt	330	102	106	9	887	184	18	1			2		169	56	48	21	5409	2037	390	685	120	56
Gamburg	142				621		16						8		67		4958	865	479	50	119	
Gerchsheim	124	20			2976	204	72	5	5				8		56		6223	678	329		165	29
Gerlachshelm	115	6	65	16	2826	178							41	8	7	10405	653	973	854	708	1070	
Giesigheim	201	20	30		1722	195	13		4		10		16		121	6	5136	780	297	99	121	266
Großbründerfeld	140	6	5		1511	74	62		1		1		5		74	19	4885	319	140	1476	101	38
Grünemürl	82	10			684	18							7		7		2059	238	211	94	49	140
Grünfeld,Stadt	129	66	43	14	2226	637	89	20	17	8	1	2	36	5	95	59	8920	4015	706	296	322	10
Grünfeldhausen	4	3			254	132	3		2						14		1048	677	212	30	118	87
Heckfeld	214	33	6	1	1219	389	5	4	12	3					100	16	6192	1192	427	119	130	24
Hochhausen	179	73	48	6	1093	277	17		13		2		11	1	72	56	4963	1324	308	214	213	70
Höhefeld	227	88	17	14	966	241	35	7	53				13	21	129	172	4488	1711	557	390	335	860
Hundheim	54	32			5035	1255	48	12	6			1			37	6	8449	2278	187	1115	54	20
Ilmspan	165	19			762	130			3						18	2	2683	889		11	80	4
Iapfingen	226	42	324	224	1649	98	143	18	5				50	55	51	25	5775	1014	324	524	174	54
Kembach	171	101	8		1090	322	14	5	8				56		38	6	5383	1586	1582	668	450	152
Königheim	426	419	88	26	4789	923	24	4	19				47	2	145	35	13352	3646	239	118	169	44
Königshofen,Stadt	356	51	26		1965	218	63		44		19		63		103	8	9793	1592	2151	2803	871	272
Krenshelm	46	19	27	9	2723	266	19	1					9	4	113	24	6304	927	242	128	104	
Külshelm,Stadt	145	64	77		3210	379	24		1				11		115	74	7924	2166	1131	1479	409	105
Kütsbrunn	110	40	15	5	326	37	15	3	5	6			8	3	37	6	2366	409	205	230	67	40
Kapprichhausen	166	48	8	2	860	35	1		1						96	10	3167	457	126	31	60	24
Lauda,Stadt	613	69	168		3558	600	82	10	91	8	5		267	37	254	5	16045	2286	744	392	348	196
Lengenrieden	43	1	4		547	13	2		1						34	9	1989	299	134	58	101	
Lindelbach	431	92	112	7	2383	479	42	2	13		2		48	2	148	36	7998	1551	929	453	273	167

# Die Zahl der Obstbäume nach der Zählung im Herbst 1965

## Obstbaumbestände nach Gemeinden

Gemeinde	Apfelbäume									Birnbäume								
	Hoch- und Halbstämme		Viertelstämme und Buschbäume		Spindelbüsche, Spindeln, Spaliere (alle Formen)		insgesamt			Hoch- und Halbstämme		Viertelstämme und Buschbäume		Spindeln, Spaliere (alle Formen)		insgesamt		
	ertrag-fähig	noch nicht ertrag-fähig	ertrag-fähig	noch nicht ertrag-fähig	ertrag-fähig	noch nicht ertrag-fähig	ertragfähig	noch nicht ertragfähig	zusammen	ertrag-fähig	noch nicht ertrag-fähig	ertrag-fähig	noch nicht ertrag-fähig	ertrag-fähig	noch nicht ertrag-fähig	ertragfähig	noch nicht ertragfähig	zusammen
	1	2	3	4	5	6	7	8	9	10	11	12	13	14	15	16	17	18
Marbach	460	106	15			475	106	581	180	38	8				188	38	226	
Messelhausen	1903	306	763	678	193	218	2859	1202	4061	238	34	17	120	101	356	154	510	
Mondfeld	1854	826	80	69	37	4	1971	899	2870	199	60	30	2	4	6	233	68	301
Nassig	3779	827	3	54		10	3782	991	4673	581	37	5	25		5	586	67	653
Niklashausen	1314	585					1314	585	1899	77	1			12	89	1	90	
Oberbalbach	2073	1004	99	25			2172	1029	3201	306	26				306	26	332	
Oberlauda	2583	780	80	127	15	40	2678	947	3625	690	62	29	1	5	10	724	73	797
Oberschüpf	2056	621	135	94			2191	715	2906	228		28	10		256	10	266	
Oberwittighausen	1147	509	394	119	100	41	1641	669	2310	150	48	26	2	14	190	50	240	
Paxmar	598	278	50	15	15		663	293	956	19	3	5			24	3	27	
Poppenhausen	1531	374	220	93			1751	467	2218	220	20				220	20	240	
Pülfingen	1597	742	12		25	20	1634	762	2396	437	106	8			445	106	551	
Rauenberg	3174	1022	2				3176	1022	4198	319	58				319	58	377	
Reicholzheim	8581	758	910	62	491	11	9982	831	10813	577	50	110	10	26	2	713	62	775
Sachsenflur	4884	464	116	1195			5000	1659	6659	299	46		82		299	128	427	
Sachsenhausen	2962	477	9				2971	477	3448	275	41				275	41	316	
Schönfeld	1635	283	125	27			1760	310	2070	165	44	17	3		182	47	229	
Schwabbhausen	2921	433	25	5	47	120	2993	558	3551	633	50	2		4	639	50	689	
Schweigern	4795	727	114	11	42		4951	738	5689	604	70	35		28	667	70	737	
Sonderriet	1190	179	32	4	2129	21	3351	204	3555	150	12			65	4	215	16	231
Steinbach	4645	528	260	2			4905	530	5435	190	54				190	54	244	
Steinfurt	966	143					966	143	1109	78	27				78	27	105	
Tauberbiachofshelm, Stadt	10784	1591	1736		141	537	12661	2128	14789	891	247	363		66	1320	247	1567	
Uiffingen	2969	346	48	6	14		3031	352	3383	1049	76	13			1062	76	1138	
Ussighelm	2345	599	298				2643	599	3242	286	25	10			296	25	321	
Unterbaldach	3143	628	226	15	351	12	3720	655	4375	288	55	41		100	6	429	61	490
Unterschüpf	5039	691	6	24			5045	715	5760	432	123		9	6	438	132	570	
Unterwittighausen	2061	850	156	180	27	106	2244	1136	3380	148	126	57	64	23	45	228	235	463
Urphar	1960	257	10	3			1970	260	2230	159	11	12			171	11	182	
Vilchband	1528	478	15		10		1553	478	2031	390	158				390	158	548	
Waldenhausen	2791	1173	30	25	31	20	2852	1218	4070	99	28	35	14	20	5	154	47	201
Wenkheim	3676	268	84	59	105	7	3865	334	4199	280	58	23	42	63	9	366	109	475
Werbach	4309	879	153	86			4462	965	5427	185	85	98	82		283	167	450	
Werbachhausen	928	316	17	5	14		959	321	1280	85	7			5	9	90	16	106
Wertheim, Stadt	10911	728	1211	6102	434	73	12556	6903	19459	953	56	248	842	105	1306	898	2204	
Wessental	1179	403					1179	403	1582	61	7	20	4		81	11	92	
Windischbuch	1320	718	242	150			1562	868	2430	468	123	7	6		475	129	604	
Wüchlingen	1820	356	326	14			2146	370	2516	780	100	24	8		804	108	912	
Zimmero	2061	475	180	140	41	16	2282	631	2913	183	60	45	36	13	2	241	98	339



Noch: Die Zahl der Obstbäume nach der Zählung im Herbst 1965  
Obstbaumbestände nach Gemeinden

Gemeinde	Süßkirschbäume		Sauer- und Halbsauer- kirschbäume, Weichseln		Pflaumen- und Zwetschgenbäume		Mirabellen- bäume		Renekloden- bäume		Aprikosen- bäume		Pflirsichbäume		Walnußbäume		Obstbäume insgesamt		Beerenobst			
	ertrag- fähig	noch nicht ertrag- fähig	ertrag- fähig	noch nicht ertrag- fähig	ertrag- fähig	noch nicht ertrag- fähig	ertrag- fähig	noch nicht ertrag- fähig	ertrag- fähig	noch nicht ertrag- fähig	ertrag- fähig	noch nicht ertrag- fähig	ertrag- fähig	noch nicht ertrag- fähig	ertrag- fähig	noch nicht ertrag- fähig	ertragfähig	noch nicht ertragfähig	Johannisbeeren		Stachel- beeren	Him- beeren (Fleische)
																			rote und weiße	schwarze		
	19	20	21	22	23	24	25	26	27	28	29	30	31	32	33	34	35	36	37	38	39	40
Marbach	64	42	17	5	534	40	10		2				33		61	51	1384	282	210	45	119	115
Messelhausen	163	25	251	97	796	72	39	6	35		8		5	38	62		4574	1594	181	1109	121	175
Mondfeld	98	40	38	7	1070	160	40		50		3		60	28	35	3	3595	1208	305	824	121	38
Nassig	203	30	16	3	1459	195	11		12				34	7	100	14	6203	1207	731	311	328	431
Nikleshausen	38	6	7		384	3	41		5		2		11		13		1904	595	178	44	34	59
Oberbalbach	21	12			1103	15			1				10	3	63	7	3676	1092	320	193	136	73
Oberlauda	303	42	8		1367	313	115	18	47				16	16	140	24	5398	1433				
Oberschüpf	77		257	67	1022		3	5			5		21	4	98		3925	806	184	420	140	1740
Oberwittighausen	72	29	37	12	607	168	36	3	14				5		15	1	2617	932	202	78	65	44
Palmar	33	2			206	69	3								5		934	367	112	20	55	148
Poppenhausen	75		8		831	101	11		20				6		26		2948	588	151	181	17	
Püftringen	107	54			1865	689	8		9						39	4	4107	1615	291	64	94	
Rauenberg	71	36	18		1497	355	28		32						39	9	5203	1480	209	221	127	96
Reicholsheim	711	14	152	5	1801	99	130	4	73		68	3	304	8	159	13	14093	1039	2422	556	1258	1086
Sachsenflur	230	142		145	1640	174	87	8					47		146		7449	2256	76	160	36	450
Sachsenhausen	89	39			1154	36	14		5				5		39	12	4552	605	545	264	147	109
Schönfeld	55	18	6	3	875	335	12		6						23	9	2919	722	360	25	170	10
Schwabhausen	145	13	10		1134	116			1				12		178	21	5112	758	577	282	130	531
Schweigern	109	35	58	22	2195	160	25	1	8		2	2	43	16	68	16	8126	1060	954	1023	524	872
Sonderriet	91	27	26		556	33	16		11			2	12		19	2	4299	282	333	183	174	169
Steinbach	138	27			2236	274	10	2	15	2	10	10	12	2	67	22	7583	923	292	249	206	110
Steinfurt	25	21			618	152	11	1	5						13	3	1716	347	98		55	27
Tauberblauschloßheim, Stadt	218	63	1188	127	4661	650	183		49			10	248	5	223	4	20761	3224	837	1058	632	302
Uiffingen	255	32	19	3	1098	102	15	3	13	3					136	2	5629	573	460	132	436	35
Uisighelm	255	15	5		993	141	3								63	3	4258	783	65	395	73	90
Unterbilbach	148	101	16		930	161	15	4	4				48	73	16	6	5326	1061	382	1733	146	183
Unterschüpf	219	161	33	11	1627	401	180	24				1	88	87	40	1	7670	1533	213	417	221	773
Unterrittighausen	102	97	68	9	881	151	38	2	20	5			7	31	26	5	3614	1671	822	492	538	224
Urpbar	115	24	2		435	82	6		9		1		9	2	57	40	2775	419	378	96	74	110
Vilchband	214	100	5		1125	265	5								72	28	3364	1029	200	165	140	340
Waldenhausen	155	49	11		542	228							2	2	74	5	3790	1549	684	184	266	700
Wenkheim	133	56	146	24	927	57	35	3	52	2			6	6	143	34	5673	625				
Werbach	151	74	29	21	1125	233	54	14	52	3	2	13	62	53	109	59	6329	1602	569	361	275	346
Werbachhausen	24	29	6	32	355	16	2		5	1	1		4		21	8	1467	423	174	75	157	111
Wertheim, Stadt	753	58	218	74	2847	65	173	23	95	41	118	24	782	61	212	30	19060	8177	4749	552	1610	1720
Wessental	18	24	30	7	386	121	5		1	2					7	6	1707	574	134	26	44	46
Windschbuch	91	25	19	3	637	77	2	4	4						59	6	2849	1112	287	391	86	103
Wüchlingen	281	45	106	16	757	216	7		6				7	2	97	33	4211	790	271	28	329	2062
Zimmern	50	33	14	8	749	155	19	5	14		1		13	15	30	23	3413	968	490	265	318	

# Die Zahl der Obstbäume nach der Zählung im Herbst 1965

## Obstbaumbestände nach Gemeinden

Gemeinde	Apfelbäume									Birnbäume								
	Hoch- und Halbstämme		Viertelstämme und Buschbäume		Spindelbüsche, Spindeln, Spalier (alle Formen)		insgesamt			Hoch- und Halbstämme		Viertelstämme und Buschbäume		Spindeln, Spalier (alle Formen)		insgesamt		
	ertrag- fähig	noch nicht ertrag- fähig	ertrag- fähig	noch nicht ertrag- fähig	ertrag- fähig	noch nicht ertrag- fähig	ertragfähig	noch nicht ertragfähig	zusammen	ertrag- fähig	noch nicht ertrag- fähig	ertrag- fähig	noch nicht ertrag- fähig	ertrag- fähig	noch nicht ertrag- fähig	ertragfähig	noch nicht ertragfähig	zusammen
	1	2	3	4	5	6	7	8	9	10	11	12	13	14	15	16	17	18

### Regierungsbezirk Südbaden

#### Stadtkreis Freiburg im Breisgau

Freiburg im Breisgau	14 679	1 051	6 334	716	2 347	319	2 336	2 086	25 446	10 210	750	4 524	444	3 775	376	18 509	1 570	20 079
----------------------	--------	-------	-------	-----	-------	-----	-------	-------	--------	--------	-----	-------	-----	-------	-----	--------	-------	--------

#### Stadtkreis Baden-Baden

Baden-Baden	14 301	4 342	4 863	1 457	373	13	19 537	5 812	25 349	7 499	1 421	2 882	615	879	14	11 260	2 050	13 310
-------------	--------	-------	-------	-------	-----	----	--------	-------	--------	-------	-------	-------	-----	-----	----	--------	-------	--------

#### Landkreis Bühl

Achern, Stadt	1 280	119	921	1	138	130	2 339	250	25 89	743	25	989	21	228	20	1 960	66	2 026
Altschweier	821	104	144	17			965	121	10 86	233	67	128	3	134	45	495	115	610
Balshofen	925						925		925	270						270		270
Bühl, Stadt	2 824	638	1 214	216	213	16	4 251	370	5 121	1 245	296	885	212	1 233	66	3 363	574	3 937
Bühlertal	3 652	1 116	543	81	94		4 289	1 197	5 486	1 604	524	232	40	77		1 913	564	2 477
Eisental	1 590	249	137	33	2		1 729	282	20 11	382	70	128	196	28	17	538	283	821
Fautenbach	2 033	674	26		22	5	2 081	679	2 760	867	174	37	4	68	434	972	612	1 584
Furachenbach	924	402	5	1	5		934	403	1 337	354	172	4	2	3	1	361	175	536
Gambrust	3 417	1 134					3 417	1 134	4 551	521	126	15				536	126	662
Greffern	1 846	123	102				1 948	123	2 071	826	15	46	5			872	20	892
Großweier	1 641	279	83	58		2 354	1 724	2 691	4 415	449	101	5	24	40	420	494	545	1 039
Kappelrodeck	3 695	1 190	200	118	21		3 916	1 308	5 224	1 143	194	254	151	17		1 414	345	1 759
Lauf	1 754	782	256		53	15	2 063	797	2 860	1 225	364	101	8	48	16	1 374	388	1 762
Leibersung	856	293					856	293	1 149	249	52	1	4			250	56	306
Mörsbach	4 220	839	1 114		12		5 346	839	6 185	243	36	42	35			285	71	356
Moos	1 474	327	20				1 494	327	1 821	718	132					718	132	850
Neusatz	2 704	939	210	52	96		3 010	991	4 001	1 184	210	124	40			1 308	250	1 558
Neusweiler	1 052	522	39		39	22	1 130	544	1 674	376	20	122	1	3		501	21	522
Oberschern	3 458	1 283	61	25	29	7	3 548	1 315	4 863	949	288	109	11	35	8	1 093	307	1 400
Oberbruch	661	206	18	12			679	218	897	254	5	7				261	5	266
Obersasbach	2 660	598	56	29	10		2 726	637	3 363	1 335	331	35		25	2	1 395	333	1 728
Oberweier	372	96	17	3		200	389	299	688	232	42	54	12			286	54	340
Önsbach	3 352	702	55		100	2	3 507	704	4 211	279	92	5			10	284	102	386
Ottenbüren im Schwarzwald	2 720	438	332	17	16		3 068	455	3 523	1 190	237	85		43		1 318	237	1 555
Otterweier	5 184	983	541	1 057	59		5 784	2 040	7 824	1 782	368	269	17	423	2	2 474	387	2 861
Sasbach	2 095	503	117	25	24		2 236	528	2 764	554	115	30		84		668	115	783
Sasbachried	1 203	307	365	228			1 568	535	2 103	368	107	10	10			378	117	495
Sasbachwälden	1 935	497					1 935	497	2 432	1 361	319					1 361	319	1 680
Schwarzach	2 690	583	52	8	53		2 795	591	3 386	531	130	30	27	6		567	157	724
Seebach	906	494			6	1	912	495	1 407	771	310					771	310	1 081
Sinheim	6 617	2 757	772	792	33	30	7 422	3 579	11 001	4 199	927	575	409	110	90	4 884	1 426	6 310
Steinbach, Stadt	2 974	1 034	143	7	241	1	3 358	1 042	4 400	1 005	255	24	45	292	11	1 321	311	1 632
Stollhofen	1 328	486	598	218	213	79	2 139	783	2 922	1 103	234	172	47	59	61	1 334	342	1 676
Ulm	1 890	453	240	72	380	8	2 510	533	3 043	835	148	160	13	145	16	1 140	182	1 322
Unzbrunn	3 911	611	23	2 045			3 934	2 656	6 590	1 408	300	19	6			1 427	306	1 733
Varnhalt	1 871	944	84	696	2	12	1 957	1 652	3 609	953	160	84	38	1		1 038	198	1 236
Vimbuch	1 446	219	343	48			2 289	267	2 556	585	67	9				594	67	661
Waldolm	2 529	1 028	179	96	449	8	3 157	1 132	4 289	715	240	68	56	46	26	329	322	1 151
Weitemung	1 187	346	22	104	17	613	1 226	1 063	2 289	243	50	7		24	112	274	162	436
Landkreis Donaueschingen																		
Assen	448						448		448	186						186		186
Achdorf	3 884	180			33		3 917	130	4 097	861	24	11		14	2	3 886	26	912
Anfingen	358	41					353	41	399	15						15		15
Behle	232	70			5		237	70	307	140	33			7		147	38	185
Biesingen	251	126	11		1	1	263	127	390	101	3	2	2	3		106	5	111
Blumberg, Stadt	1 385	58	365	62	96		1 346	120	1 966	467	56	52	25	93		612	81	693
Bräunlingen, Stadt	733	163	206	69	66	28	1 005	260	1 265	143	25	22	9	37	12	202	46	248
Döggingen	1 001	140	323	80	10	2	1 334	222	1 556	391	46	12	24	13		416	70	486

**Noch: Die Zahl der Obstbäume nach der Zählung im Herbst 1965**  
**Obstbaumbestände nach Gemeinden**

Gemeinde	Südkirschbäume		Sauer- und Halbsauer- kirschbäume, Weicheeln		Pflaumen- und Zwetschgenbäume		Mirabellen- bäume		Renekloden- bäume		Aprikosen- bäume		Pflirsichbäume		Walnußbäume		Obstbäume insgesamt		Beerenobst			
	ertrag- fähig	noch nicht ertrag- fähig	ertrag- fähig	noch nicht ertrag- fähig	ertrag- fähig	noch nicht ertrag- fähig	ertrag- fähig	noch nicht ertrag- fähig	ertrag- fähig	noch nicht ertrag- fähig	ertrag- fähig	noch nicht ertrag- fähig	ertrag- fähig	noch nicht ertrag- fähig	ertrag- fähig	noch nicht ertrag- fähig	ertragfähig	noch nicht ertragfähig	Johannisbeeren		Stachel- beeren	Him- beeren (Fläche)
																			rote und weiße	schwarze		
	19	20	21	22	23	24	25	26	27	28	29	30	31	32	33	34	35	36	37	38	39	40

**Regierungsbezirk Südbaden**

**Stadtkreis Freiburg im Breisgau**

Freiburg im Breisgau	5901	315	2093	211	13775	912	4591	202	1456	61	694	81	17969	2683	1866	107	90214	8228	24319	16320	10419	14052
----------------------	------	-----	------	-----	-------	-----	------	-----	------	----	-----	----	-------	------	------	-----	-------	------	-------	-------	-------	-------

**Stadtkreis Baden-Baden**

Baden-Baden	4858	1037	1333	325	13081	1563	2004	214	473	32	61	6	7364	1554	855	133	60826	12726	11997	13904	3989	11862
-------------	------	------	------	-----	-------	------	------	-----	-----	----	----	---	------	------	-----	-----	-------	-------	-------	-------	------	-------

**Landkreis Bühl**

Achern, Stadt	936	122	392	15	8999	981	475	18	12			12	1311	27	209	18	16645	1497	2811	5038	512	1433
Altschweier	192	27	66	6	31361	8419	487	100				8	3511	551	44	1	37129	9340	18440	7823	712	2500
Balshofen	7				3007	270	42		2						18		4271	270	5898	612		1400
Bühl, Stadt	890	184	362	92	49389	17171	232	10	5		25	20	2829	571	238	68	61584	19560	52958	23497	776	24830
Bühlerthal	2127	650	280		21151	2408	348	55	2		3	4	969	181	134	46	31216	5105	4150	12605	153	5050

Eisental	343	69	56	10	15811	5091	224	22				1	1273	298	89	26	20064	6081	45890	17470	786	4600
Fantenbach	1399	1211		195	9346	5728							317	30	190	72	14305	8927	2760	3365		1300
Furschenbach	1463	1006	85	1	1389	391	96	27	11	3	2		62	16	31	11	4434	2033	213	217	51	428
Gamburst	132	52	2	2	4019	633	113	23	196	9	2		186	25	156	12	8759	2016	2066	2396	238	15710
Greffern	223	4			869	10	174						242	10	123		4451	167	325	177	212	322

Grüßweier	90	12	6	46	5740	1971	50	68	2				117	4	74	2	8297	5339	5153	2561	108	48000	
Kappelrodeck	6297	3314	478	5	20652	3500	667	120				6	27	979	13	200	44	34609	8676	5906	12089	410	5700
Lanf	4075	3012	530	77	13295	3158	385	119	168	3	1		1245	181	204	45	23340	7780	5535	24669	100	2122	
Leibertung	51	8			1100	243	52	9	1				31	4	34	4	2375	617	270	20	15		
Malsbach	4427	3071	175		10042	2021	9		3				537	2	67		20891	6004	53	8874	5	12715	

Mos					1818	411	51	7	69	13			58	4	58	5	4266	899	784	142	45	1780
Neustadt	1249	637	76	12	13763	3317	336	26	57	1			1317	167	159	33	21275	5434	6590	35380	119	14760
Neuweier	277	153	70	3	3976	1642	52	6					393	35	44	22	6443	2426	9727	8881	60	3055
Oberschern	3409	2651	22	81	10869	4254	399	51	50		2		1313	62	199	37	20904	8758	4565	6425	433	9240
Oberbruch	24				1437	208	28		5				42		15		2491	431	1380	485	20	380

Obersnabach	3208	1566	28	102	17818	6801	107	24	76	4	9		821	62	282	29	26470	9558	1850	10545	59	8230
Oberweier	14	2			1980	542	21	1					24	19	18	3	2732	920	3475	2997	113	2640
Osabach	1260	568	189	161	8497	2673	105	31	2			15	2380	490	82	8	16306	4752	18569	11165	387	7855
Ottensfen in Schwarzwald	5046	1981	98	69	7895	1004	29						229		41		17724	3746	635	231	171	
Otterweier	3394	1228	69	13	37734	9544	343	39	25	6	453	2	2791	283	312	47	53379	13589	10440	17994	263	37794

Sanbach	2143	827	23	31	21664	6083	133		12		26		607	60	273	61	27785	7705	4478	11078	246	10848
Sanbachried	309	140	3		8651	1595	76	7	97	4			78	18	78	26	11238	2442	748	1545	66	8655
Sanbachwalden	4144	1445	105		5038	1174	50						452	100	197	22	13282	3957	420	850		800
Schwarzach	66	10	13		1801	353	31	4	4			6	125	26	55	8	5463	1149	588	200	69	12
Seebach	1180	562	11	5	2039	815	276	54	51	7			69	15	61	9	5370	2272	833	535	139	720

Sinsheln	1336	627	166	106	11142	3355	652	259	1		9	2	2573	932	417	120	28602	10406	13712	11435	527	17517
Steinbach, Stadt	597	156	109	192	11452	7143	439	206	1	2			1932	235	103	26	19312	9313	60833	20482	507	7865
Stollhofen	78	17			1295	253	13		83				166	29	170	29	5278	1453	311	10	216	89
Ulm	36	8	50		1000	118	275	45	20	5			65	12	59	16	5155	919	2770	2500	125	95
Unaburst	150	38	64	17	8781	1021	222	32	260	14			139	36	154	38	15131	4158	4417	1182	255	46760

Varnhalt	299	86	55	500	4074	1866	179	67	1				565	171	39	73	8207	4613	10028	6226	21	7630
Vinbach	78	13	3	13	3454	1302	69	24	10	3	1		123		52		6673	1689	2783	1861	79	5130
Waldeln	3239	3835	175	60	5445	2304	108	36	9				478	78	104	44	13544	7811	1030	4656	48	547
Weitenzing	87	29		5	1396	430	60	16	1				88	33	27	2	3159	1740	1077	565	80	4900

**Landkreis Donaueschingen**

Ansen					72												706		515	140		88	
Achdorf	209	47	11	3	3659	342	22		32	1						12	19	8748	618	612	57	74	20
Anfingen																		373	41	121	13	267	
Behla					94	9												478	117	229	17	26	130
Biesingen	4		3		126	35	9									1	511	168	228	82	63	34	

Blenberg, Stadt	106	31	168	2	834	85	22		43	2	4		20		8		3663	321	2317	968	1504	377
Brunnlingen, Stadt	11	4	50	14	709	139	29	4	2				2		1		2011	467	1744	431	334	605
Döggingen	14	9			1036	36	12										2812	337	1530	225	192	384

# Die Zahl der Obstbäume nach der Zählung im Herbst 1965

## Obstbaumbestände nach Gemeinden

Gemeinde	Apfelbäume									Birnbäume								
	Hoch- und Halbstämme		Viertelstämme und Buschbäume		Spindelbäume, Spindeln, Spalier (alle Formen)		insgesamt			Hoch- und Halbstämme		Viertelstämme und Buschbäume		Spindeln, Spalier (alle Formen)		insgesamt		
	ertrag-fähig	noch nicht ertrag-fähig	ertrag-fähig	noch nicht ertrag-fähig	ertrag-fähig	noch nicht ertrag-fähig	ertrag-fähig	noch nicht ertrag-fähig	zusammen	ertrag-fähig	noch nicht ertrag-fähig	ertrag-fähig	noch nicht ertrag-fähig	ertrag-fähig	noch nicht ertrag-fähig	ertrag-fähig	noch nicht ertrag-fähig	zusammen
	1	2	3	4	5	6	7	8	9	10	11	12	13	14	15	16	17	18
Donaueschingen,Stadt	983	81	425	51	78	3	1486	135	1621	367	51	241	27	319	927	78	1005	
Ezmingen ab Egg	4605	241	164	28	6		4775	269	5044	2606	71	39		21	2666	71	2737	
Epfenhofen	1157	40					1157	40	1197	363	28				363	28	391	
Eßlingen	776	60	12				788	60	848	71					71		71	
Fürstenberg,Stadt	848	114			1		849	114	963	526	44				526	44	570	
Fütsen	1758	231	4				1762	231	1993	866	79			14	880	79	959	
Furtwangen,Stadt		6						6	6		4		3			7	7	
Geisingen,Stadt	1006		27				1033		1033	240		8			248		248	
Grüsing	190	41	120	28			310	69	379	21	2	6	5		27	7	34	
Gütenbach	43						43		43	21					21		21	
Gutmadingen	885	271	31	13			916	284	1200	192	65	16			208	65	273	
Hamerslebenbach-Breggenbach	31	4					31	4	35	2					2		2	
Hattingen	1115	395					1115	395	1510	645	175				645	175	820	
Hausen vor Wald	936	202	3	2	8		947	204	1151	429	56				429	56	485	
Heidenhofen	163	53	9		2		174	53	227	72	40			1	73	40	113	
Hintschingen	261	27	44	39	8	2	313	68	381	56	3		1	1	56	5	61	
Hochemmingen	224	100	10	3	10	2	244	105	349	110	43			21	9	131	52	183
Hondingen	826	134	73	7	52	10	954	151	1102	303	53	5	3	23	331	59	390	
Hubertsbofen	419	134			2		421	134	555	268	32				268	32	300	
Hüfingen,Stadt	657	125	105	19	4		766	144	910	151	13	5		11	167	13	180	
Imendingen	642	5	79		12		733	5	738	111	2	57		13	181	2	183	
Ippingen	809	223			1		810	223	1033	167	23				167	23	190	
Kirchen-Hausen	432	128			3		435	128	563	133	1			19	132	1	133	
Komlingen	521	219					521	219	740	320	17				320	17	337	
Langenbach	7						7		7									
Leipferdingen	1824	498	1		14		1839	498	2337	534	26	1		26	561	26	587	
Linach	7						7		7									
Mauenheim	978	514			3		981	514	1495	756	234			2	1	758	235	993
Mistelbrunn	100	76					100	76	176	37	24				37	24	61	
Möhringen,Stadt	1781		228		81		2090		2090	255		44		54	353		353	
Mundelfingen	1174	346	3		14		1191	346	1537	506	153			11	12	517	165	682
Neudingen	541	120	33	16	5	2	579	138	717	24	8	5		4	33	8	41	
Neukirch																		
Oberbaldingen	210	9	3				213	9	222	61	3				61	3	64	
Öfingen	2199	15	1		5		2205	15	2220	1063	3	2		38	4	1103	7	1110
Pföhren	395	69	15				410	69	479	216	19				216	19	235	
Riedbüdingen	1327	465	70	12	7		1404	477	1881	750	113	27	6	12	789	119	908	
Riedschingen	2024	349	46	15	29	2	2099	366	2465	726	36	13		36	775	36	811	
Rohrbach im Schwarzwald	16	1					16	1	17	4					4		4	
Schönenbach	5	4					5	4	9		6					6	6	
Stetten	839	164					839	164	1003	647	56				647	56	703	
Sumpfhöfen	31	156					31	156	187		77					77	77	
Sunthausen	712	84	42		3	1	757	85	842	50	12	4		7	1	61	13	74
Tannheim	1063	145	8		4		1075	145	1220	161	14			17	178	14	192	
Unedingen	2120	309	6	11	16		2142	320	2462	607	65	3		27	637	65	702	
Unterbaldingen	458						458		458	85					85		85	
Unterbränd	185	64	2		2		189	64	253	56	28	2		1	59	28	87	
Vöhrenbach,Stadt	2	33		7			2	40	42		2	4	11		4	13	17	
Waldhausen	375	186			1		376	186	562	92	43			2	94	43	137	
Wolterdingen	723	90	75	17	16		814	107	921	208	15	5	2	27	240	17	257	
Zimmern	567	89	12	8	6		585	97	682	48	11			2	50	11	61	
Landkreis Emmendingen																		
Altsimonswald	1586	752	270	132	170	79	2026	963	2989	1289	650	211	117	225	108	1725	875	2600
Amoltern	434	130			70	220	504	350	854	188	18			32	188	50	238	
Bahligen	2288	594	12				2300	594	2894	502	108				502	108	610	
Biederbach	923	513					923	513	1436	312	130				312	130	442	
Bielbach	1331	365	5				1336	365	1701	391	43			6	397	43	440	
Bleichheim	2639	440	161	90			2800	530	3330	207	28			5	12	212	40	252
Bombach	814	177	275	2			1089	179	1268	98	158	130	101	4	228	263	491	
Breggingen	1124	422	3	462	90	360	1217	1244	2461	251	50	3	80		254	130	384	

## Noch: Die Zahl der Obstbäume nach der Zählung im Herbst 1965 Obstbaumbestände nach Gemeinden

Gemeinde	Südkirschbäume		Sauer- und Halbsauer- kirschbäume, Weichseln		Pflaumen- und Zweischgenbäume		Mirabellen- bäume		Renskloden- bäume		Aprikosen- bäume		Pfirsichbäume		Walnußbäume		Obstbäume insgesamt		Beerenobst			
	ertrag- fähig	noch nicht ertrag- fähig	ertrag- fähig	noch nicht ertrag- fähig	ertrag- fähig	noch nicht ertrag- fähig	ertrag- fähig	noch nicht ertrag- fähig	ertrag- fähig	noch nicht ertrag- fähig	ertrag- fähig	noch nicht ertrag- fähig	ertrag- fähig	noch nicht ertrag- fähig	ertrag- fähig	noch nicht ertrag- fähig	ertragfähig	noch nicht ertragfähig	rote und weiße	schwarze	Stachel- beeren	Him- beeren (Fläche)
	19	20	21	22	23	24	25	26	27	28	29	30	31	32	33	34	35	36	37	38	39	40
Donnueschingen,Stadt	263	16	5		639	36	29		35				12	1	5		3401	266	4731	1810	1940	1124
Emmingen ab Egg	44	3			1468	90	35								39	5	9027	438	678	215	122	
Epfenhofen	103	17			946	54									8	2	2577	141				
Edlingen					105								7				971	60	230	23	43	130
Fürstenberg,Stadt	6	1			289										1	1	1671	160	481	23	129	1
Fützen	77	3			1241	166									83	6	4043	485	127	46	56	
Furtwangen,Stadt			19	8	47	12											66	33	966	137	268	48
Geisingen,Stadt	29				161		1										1472		132	24	75	148
Grünigen	1		5	3	40	15			4					3			387	97	857	134	129	10
Gütenbach	78				100												242		33			
Gutwadingen					330	17											1454	366	1003	66	239	49
Hamerslebenbach- Bregelbach					12	4											43	10	316	13	52	
Hattigen	20	20			270	85	10										2060	675	255	85	95	60
Hausen vor Wald			8		309	51	14										1707	311	681	3	46	4
Heidenhofen					155	27									1		403	120	375	45	58	130
Hintachingen	6				72	23	22	3							3		472	99	299	57	30	8
Hochemmingen					178	109											553	266	328	58	54	147
Hondingen	3		7		629	281											1921	491	449	60	186	13
Hubertshofen	24	7			139	12	3		2								857	185	335	26	32	10
Hüfingen,Stadt	27				233	8	5									5	1198	170	2067	656	524	763
Imendingen			4		138	12											1056	19	563	48	112	119
Ippingen	8	4			386	126	6		21								1398	376	337	11	52	
Kirchen-Hausen	6				79	10	7										679	139	380	95	112	113
Komlingen	10	11			287	27											1138	274	135	85	30	30
Langenbach	2				2												11		184		37	
Leipferdingen	15				515	14	6								2		2938	538	940	147	176	94
Linach			3		10	1											20	1	166	16	19	15
Mauenheim	13	4			316	150	1								12	4	2081	907	272	30	46	
Mistelbrunn	13	2			23	2	4										177	104	148	8	10	2
Möhringen,Stadt	14		31		126		11		8				3		1		2637		907	433	811	115
Mundelfingen	14	3	1	1	383	122	35		5						6		2152	637	424	127	180	45
Neudingen	4				36	12											652	158	847	64	33	35
Neukirch																						
Oberbaldingen	274	14				21		5									548	52	422	18	62	37
Ofingen	78	1			1245	7	3								12		4646	30	790		117	294
Pfehren	1		3		302	14	10		3								945	102				
Riedböhringen	25	11	1		1150	255	1	2	5						1		3376	864	796	119	141	55
Riedböhringen	2		14		810	87	11	2	2	2					13		3726	493	1428	554	124	16
Rohrbach im Schwarzwald	26	4			98	4	1										145	9	208	27	42	
Schönenbach					35	10											40	20	410	36	218	
Stetten	16	15			486	24									34		2022	259	300	45	90	
Sumpfhöhen						32					5						31	270	145	23	35	
Sunthausen					59	9			6								883	107	595	43	57	126
Tannheim	21				325												1599	159	1034	19	260	25
Unadingen	78	37		3	713	70	15	5	53	10					9		3647	510	1325	86	100	605
Unterbaldingen					90												633		286		72	
Unterbränd	3	4			134	11	3										388	107	235	14	33	14
Vöhrnbach,Stadt		25				60											6	138	761	12	104	2
Waldhausen	17	33			169	97											656	359	119	12	32	
Wolterdingen	7	1	11		266	5	6		13								1357	130	1124	184	240	307
Zimmern			4	10	226	34											865	152	302	37	43	18
Landkreis Emmendingen																						
Altamonswald	474	171			774	406	347	166	5	3			216	106	216	97	5783	2787	375	196	99	14
Amoltern	771	228	5	4	1179	460	149	41					43	55	187	10	3026	1198		65		
Bahlingen	222	30	209	15	2018	443	248	30	3	3	150	18	189	63	267	23	6108	1327		33		
Biederbach	305	152			407	100	2								78	34	2027	929	189	5	5	
Bleibach	267	45			639	79	68	12					62	3	60		2829	547	225		46	95
Bleichheim	351	28	134		1287	111	45	5	9			3	80		217	5	5138	719	583	2265	14	619
Bombach	249	104	680		1996	244	30	1	4				194	14	246	28	4716	833	89	3242	18	29
Breggingen	401	202	110	543	1743	542	123		15	15			343	154	262	91	4468	2921	510	1085		

# Die Zahl der Obstbäume nach der Zählung im Herbst 1965

## Obstbaumbestände nach Gemeinden

Gemeinde	Apfelbäume									Birnbäume								
	Hoch- und Halbstämme		Viertelstämme und Buschbäume		Spindelbüsche, Spindeln, Spaliere (alle Formen)		insgesamt			Hoch- und Halbstämme		Viertelstämme und Buschbäume		Spindeln, Spaliere (alle Formen)		insgesamt		
	ertrag-fähig	noch nicht ertrag-fähig	ertrag-fähig	noch nicht ertrag-fähig	ertrag-fähig	noch nicht ertrag-fähig	ertragfähig	noch nicht ertragfähig	zusammen	ertrag-fähig	noch nicht ertrag-fähig	ertrag-fähig	noch nicht ertrag-fähig	ertrag-fähig	noch nicht ertrag-fähig	ertragfähig	noch nicht ertragfähig	zusammen
	1	2	3	4	5	6	7	8	9	10	11	12	13	14	15	16	17	18
Buchholz	2494	1074	18	77	411	26	2923	1177	4100	620	247	279	290	83	7	982	544	1526
Denzlingen	11315	2988	1655	2130	2482	1306	15452	6424	21876	1533	731	480	439	310	391	2323	1561	3884
Elzsch,Stadt	1009	279	110	46	96	6	1215	331	1546	215	38	59	4	64	6	338	48	386
Emmendingen,Stadt	2782	585	1806	118	120	80	4708	783	5491	1056	146	705	29	470	272	2231	447	2678
Endingen,Stadt	2696	295	3089	153	872	517	6657	965	7622	904	56	348	221	183	96	1433	373	1808
Forchheim	370	177	33	16			403	193	596	30	2	8			38	2	40	
Frelaut	5144	2600	15	130			5159	2730	7889	3027	1337	10	85		3037	1422	4459	
Gutach im Breisgau	530	236	47	26			577	262	839	236	52	47	11	50		333	63	396
Haelchsimsowald	408	152					408	152	560	204	61					204	61	265
Hecklingen	847	68	244	245			1091	313	1404	278	35	15		54	23	347	58	405
Heimbach	1367	216	33	5		6	1400	227	1627	112	24	242	34	102	12	456	70	526
Herbolzheim,Stadt	2540	731	930	200	234	107	3704	1038	4742	545	62	180	134	135	9	860	205	1065
Katzenmoos	402	211					402	211	613	186	92					186	92	278
Kenzingen,Stadt	2904	941	649	91	300	3	3853	1035	4888	739	211	350	19	490	133	1579	363	1942
Könrringen	2355	529	221	405	28	128	2604	1062	3666	394	131	204	197	88	129	686	457	1143
Königschaffhausen	4583	1019	422	489	8829	6893	13834	8401	22235	1333	265	128	232	691	909	2152	1406	3558
Kollmarsreute	1793	541	91	182			1884	723	2607	116	68					116	68	184
Kollnau	1541	160	116			46	1703	160	1863	678	80	50				826	80	906
Maleck	1407	967		100	520	20	1927	1087	3014	412	223	2	9		55	414	287	701
Malterdingen	2133	485	81		88	80	2302	565	2867	380	96	83		34		497	96	593
Mundingen	2914	1519	164	70	123	42	3198	1631	4829	610	162	113	30	73	6	796	198	994
Niederhausen	1939	449	129	77	93	42	2161	568	2729	194	90	41	29	32	39	267	158	425
Niederwinden	1240	557	62		3		1305	557	1862	456	68	25	5	6		487	73	560
Nimburg	2257	500					2257	500	2757	319	45					319	45	364
Nordweil	1751	183					1751	183	1934	295	46					295	46	341
Oberhausen	4197	1163	71	139		1050	4268	2352	6620	192	1	10	18		8	202	27	229
Oberprechtal	1016	396	28				1044	396	1440	284	61					284	61	345
Obersimsowald	925	280	1	18	9	7	935	305	1240	305	170	6	34	11	1	522	205	727
Oberwinden	1259	479		13		4	1259	496	1755	461	143	13	3	5		479	146	625
Ottoschwanden	3485	835	1510	150			4995	985	5980	2255	590	795	45			3050	635	3685
Prechtal	2231	578	135	51			2366	629	2995	859	257	20	11			879	268	1147
Reute	1891	922		58			1891	980	2871	115	35	2	6	2		119	41	160
Riegel	1233	201	116	6	69	30	1418	237	1655	504	86	70	7	89	28	663	121	784
Sasbach	480	250	100	100			580	350	930									
Sexau	6431	2762	933	1387		40	7364	4189	11553	1385	213	271	70	68	10	1724	293	2017
Siegelau	751	462	400	310			1151	772	1923	388	220					388	220	608
Siensbach	862	372	76	40	28		966	412	1378	490	166	37	3	5	4	532	173	705
Suggental	995	142	25	200	4	5	1024	347	1371	427	81	5	9		3	432	93	525
Teningen	2801	502	51	260		7	2852	769	3621	123	56	40	54			163	110	273
Tutschfelden	649	94	12	2		14	661	110	771	195	18			22		217	18	235
Untersimsowald	726	176		60			726	236	962	445	152		40			445	192	637
Vörstetten	5105	575	14	314		235	5119	1124	6243	399	98	19	7			418	105	523
Wagenstadt	1681	505	610	1346	135	151	2426	2002	4428	447	52	43	36	7		497	88	585
Waldkirch,Stadt	2408	333	100	53	20		2528	386	2914	1275	164	58	17	392	22	1725	203	1928
Wasser	1573	853	52	69			1625	922	2547	121	27	39	27	16	4	176	58	234
Weisweil	8023	928	144	68	50	11	8217	1007	9224	341	71	46	12			387	83	470
Wildgutach	105	53					105	53	158	42	13					42	13	55
Windenreute	2441	1846		110			2441	1956	4397	746	216					746	216	962
Wyhl	5102	493			20		5122	493	5615	422	54			23		445	54	499
Yech	353	206					353	206	559	131	81					131	81	212
Landkreis Freiburg																		
Achkarren	714	228				515	714	743	1457	207	95	8			10	215	105	320
Au	1836	223	30	263	599	240	2465	726	3191	401	52	54	30	22	80	477	162	639
Bickensohl	604	108	114		120	7509	838	7617	8455	180	25			15	291	195	316	511
Biengen	962	390	9		3		974	390	1364	354	87	1	4	4		359	91	450
Bischoffingen	431	80	230	89			661	169	830	335		115	179			450	179	629
Bötzingen	3764	942	32	362	207	41	4003	1345	5348	780	91	99	21	350	57	1229	169	1398
Bollschweil	1709	26	4135	14764			5844	14790	20634	271	18		42	93	17	364	77	441
Breisach am Rhein,Stadt	1807	291	599	392	316	164	2722	847	3569	435	74	115	80	140	13	690	167	857
Buchenbach	986	210	12		10		1008	210	1218	237	14	25	19	48		310	33	343

Noch: Die Zahl der Obstbäume nach der Zählung im Herbst 1965  
Obstbaumbestände nach Gemeinden

Gemeinde	Süßkirchbäume		Sauer- und Halbsauerkirchbäume, Weichseln		Pflaumen- und Zwetschgenbäume		Mirabellenbäume		Reneklodenbäume		Aprikosenbäume		Pflirsichbäume		Walnußbäume		Obstbäume insgesamt		Beerenobst				
	ertragfähig	noch nicht ertragfähig	ertragfähig	noch nicht ertragfähig	ertragfähig	noch nicht ertragfähig	ertragfähig	noch nicht ertragfähig	ertragfähig	noch nicht ertragfähig	ertragfähig	noch nicht ertragfähig	ertragfähig	noch nicht ertragfähig	ertragfähig	noch nicht ertragfähig	ertragfähig	noch nicht ertragfähig	Johannisbeeren		Stachelbeeren	Himbeeren (Fläche)	
																			rote und weiße	schwarze			Zahl der Sträucher
	19	20	21	22	23	24	25	26	27	28	29	30	31	32	33	34	35	36	37	38	39	40	
Buchholz	169	38	96	37	959	229	154	32	36	3	3		2494	594	45		7861	2654	390	25			
Denzlingen	643	117	265	125	5133	799	599	26	144	3	34	5	11867	2261	305	25	36765	11346	8758	5341	522	1961	
Elsach,Stadt	142	62	2		304	76	10	1	1				64	9	41	5	2117	532	1287		153	805	
Ewendingen,Stadt	492	115	422	45	2091	207	537	81	237	10	79	30	16886	344	419	172	12902	2234					
Ezdingen,Stadt	2727	1193	1261	198	3805	891	2001	111	23			113	1865	180	1342	283	21229	4194	8894	12665	547	890	
Forchheim	74	22			639	235	81	3					11		118	53	1364	508	101	85	7	4	
Freiamt	1556	1017	28	6	3042	1031	517	91	62	10			439	4	85		13935	6311	1245	389	141	429	
Gutach im Breisgau	135	9	1	3	317	81	42	7	4				12		44	4	1435	429	370	207	79	105	
Haselbühlenswald	76	16	1	10	53	31	43	4					700		85	13	1570	287	64	30			
Hecklingen	151	21	460	129	1941	123	116	14	17	2	22	5	1716	15	220	38	6081	718	425	1188	222	402	
Heimbach	446	138	508	109	989	74	132	8	34	5		6	247	225	252	52	4464	914	4162	7140	165	659	
Herbolzheim,Stadt	641	105	136	15	2490	544	465	32	130	7	12	1	1173	80	349	36	9960	2063	586	534	63	309	
Katzenmos	142	88			264	124											994	515					
Kenzingen,Stadt	1286	293	570	39	4098	957	395	31	56	3	32	21	1395	448	1190	245	14454	3435	1655	5316	206	808	
Köndringen	310	91	332	1153	1655	521	309	98	112	33	24	7	894	350	285	114	7211	3886	2596	2363	717	9110	
Königschaffhausen	5342	2840	526	184	7479	6684	1272	221	18				520	45	373	55	31516	19836	6760	11330	67	180	
Kollmarreute	28	7	45	30	216	57	73	6					77		16		2455	891	460	1070		400	
Kollnau	372	61	5		1134	52	51		9				124	5	219	21	4443	379	780	52	183	980	
Malleck	81	12	10	1	1249	893	57	32	11			2	45	55	70	16	3866	2383	168	148	31	253	
Malterdingen	645	138	214	3	1377	176	176	49	57	12	15		386	71	857	209	6526	1319					
Mündingen	537	169	87	20	1253	338	133	78	18	3	7	6	1002	358	532	211	7563	3012	1191	1033	264	1294	
Niederhausen	211	98	12	4	2001	515	22	7	13	7	2		104	32	160	53	4983	1442	1079	437	132	16	
Niederwinden	173	61		3	586	80	56						46	2	68	21	2721	797	21			7	
Nisburg	478	156	95	185	835	175	100	12	36	11	1		653	129	573	145	5347	1358	1881	1266	65	150	
Nordweil	496	67			2672	165	99	2	8				188	8	406	59	5915	530	443		92	154	
Oberhausen	494	80			1680	527	10						33	18	463	117	7150	3121	307	473	74	29	
Oberprechtal	1	1	175	30	460	55	6										1970	543					
Obersimonswald	229	44	8	2	350	80	17	5	6	1		1	7	15	92	16	2166	674	436	83	64	406	
Oberwinden	139	50			378	91	19	6	4	2			4	8	43	17	2325	816					
Ottoschwanden	1650	440	35		2580	450	543	78	125	15			159	61	10		13147	2664	212	173	65	95	
Prechtal	244	39			986	173	78	22					10	4	54	4	4617	1139	530	16	214		
Reute	42	20			446	123							17	4	39		2554	1168	623	24	12	152	
Riegel	782	127	62		1578	183	292	39	50	15	53	2	272	58	457	110	5627	892	129	145	110	140	
Sasbach	3110	2495	690	3060	2180	16300							650		575		7785	22205	3100	3000	400		
Sexau	693	153	75	13	2013	587	450	58	3				1270	228	233	29	13825	5550					
Sieglau	176	121		2	511	137	43	19	12				28	32	88	37	2397	1340	403	57	60	123	
Siensbach	220	111			364	210	58	56	39	8			62	36	104	38	2345	1044	106	11	25		
Suggental	129	20	4	4	331	13	78	12				1	359	83	49	5	2406	578	349	93	55	390	
Teningen	71	20	44		517	108	127	13				6	144		25	7	3949	1027	90	957	90	65	
Tutschfelden	125	14	112	10	753	161	65	8	13				666	4	103	12	2715	337	590	584	52	220	
Untersimonswald	216	73	220		308	88	83	52	37	13			126	258	83	17	2244	929	69	8	10	140	
Vörsatten	208	43	39	4	1076	274	182	26	83	4			490	86	100	22	7715	1688	987	537	23	460	
Wagenstadt	280	57	35	35	3019	434	90		49	1			147	162	250	79	6793	2858	703	1636	48	133	
Waldkirch,Stadt	619	99	160	16	1609	73	455	19	16			2	773	73	193	18	8080	887	2331	874	853	522	
Wasser	79	22	21	26	486	140	64	8	21	1			182	15	43	13	2697	1205	662	298	135	388	
Weisweil	563	134	351	5	3809	303	86	8	8			2	116	6	371	64	13908	1612	1867	1017	93	157	
Wildgutach	9	2			11	17	1		1								169	85					
Windenreute	270	248			1397	536	137						462	193	70	15	5523	3164					
Wyhl	1435	162			4700	564	288	23	63			12	157	19	762	45	13034	1360	630	5910	341	756	
Yech	78	13			185	14	9	1									756	315	168	29	6	20	
Landkreis Freiburg																							
Achkarren	276	156	197	341	2655	4376	118	5					204	87	216	69	4595	5882	83	776	49	81	
Au	192	14	32		1142	155	298	42	23				282	97	169		5080	1196	676	96	55	1452	
Bickensohl	323	312	51	178	1663	569	66					1	117	20	96	17	3350	9029	453	839	35	194	
Blengen	116	68	11	6	1219	568	219	82	25	5	7	3	146	113	116	68	3192	1394	497	313	46	1476	
Bischoffingen	994	415	306	420	2609	4084	83	78	2			6	42	903	451	153		6167	5838	626	1749	134	210
Bötzingen	1193	216	110	69	1752	434	608	144	201	14	5		502	82	771	172	10374	2645	1456	651	239	213	
Bollschweil	141	7			315	55	106						51		61		6882	14929	3650	4993	26	205	
Breisach am Rhein,Stadt	522	160	150	61	4056	1436	209	15	46			104	10	475	153	2131	423	11105	3272	1107	1386	642	851
Buchenbach	44		41		250	6	9						13		21	2	1696	251	198	31		326	

# Die Zahl der Obstbäume nach der Zählung im Herbst 1965

## Obstbaumbestände nach Gemeinden

Gemeinde	Apfelbäume									Birnbäume								
	Hoch- und Halbstämme		Viertelstämme und Buschbäume		Spindelbüsche, Spindeln, Spalier (alle Formen)		insgesamt			Hoch- und Halbstämme		Viertelstämme und Buschbäume		Spindeln, Spalier (alle Formen)		insgesamt		
	ertrag-fähig	noch nicht ertrag-fähig	ertrag-fähig	noch nicht ertrag-fähig	ertrag-fähig	noch nicht ertrag-fähig	ertrag-fähig	noch nicht ertrag-fähig	zusammen	ertrag-fähig	noch nicht ertrag-fähig	ertrag-fähig	noch nicht ertrag-fähig	ertrag-fähig	noch nicht ertrag-fähig	ertrag-fähig	noch nicht ertrag-fähig	zusammen
	1	2	3	4	5	6	7	8	9	10	11	12	13	14	15	16	17	18
Buchheim	1505	393	141	23	10		1656	416	2072	155	34	15			170	34	204	
Burg	1290	163	89	12	31	9	1410	184	1594	357	53	37	8	39	7	433	68	501
Burkheim,Stadt	1013	136		580	75		1088	716	1804	146		20	2		166	2	168	
Ebnat	668	89	34	2	29	31	731	122	853	187	29	14		56	8	257	37	294
Ebringen	2481	694	25	120	23		2529	814	3343	504	92	11		64		579	92	671
Ehrenstetten	662	20	1400	18062			2062	18082	20144	125	4	50	69		250	175	323	498
Eichstetten	6262	1295	1526	932	120		7908	2227	10135	1965	511	647	85	609	91	3221	687	3908
Eachbach	879	182	24	16	1		904	198	1102	278	63	7	5	13		298	68	366
Falkensteig	120	54	3				123	54	177	49	17			1		50	17	67
Feldkirch	402	119					402	119	521	54	2	41				95	2	97
Föhrental	742	275	120	200			862	475	1337	265	125					265	125	390
Gottenheim	526	49	49	31	26	63	601	143	744	126	27	27	14	22	403	175	444	619
Gundlingen	467	72					467	72	539	93	6	7				100	6	106
Gundelfingen	2545	415	222	28	58	43	2825	486	3311	536	104	124	305	98		758	409	1167
Hartheim	405	8	28	4	7		440	12	452	87	6	7		12		106	6	112
Hausen an der Möhlin	997	131	56	19			1053	150	1203	290	60	16	12			306	72	378
Heuweiler	2448	884	105	276	3		2556	1160	3716	985	438	7	95	14		1006	533	1539
Hochdorf	1922	290	53				1975	290	2265	167	23	3	18			170	41	211
Hofgrund																		
Holzhausen	1674	707	51	74		20	1725	801	2526	159	130	32	34	26	13	217	177	394
Horben	561	323	58	21			619	344	963	194	48	4				198	48	246
Hugstetten	726	240	87	38	8		821	278	1099	100	43	45		119	19	264	62	326
Ihringen	3304	842	15	120	704	1897	4023	2859	6882	1004	266	59	10		320	1063	596	1659
Jochtingen	805	223	1027	4136	277	1410	2109	5769	7878	220	25		87			220	112	332
Kappel	943	144	56	5	142	2	1141	151	1292	288	25	39		115	8	442	33	475
Kiechlinbergen	938	129	18	134	47	359	1003	622	1625	378	52	33	30	78		489	82	571
Kirchhofen	2184	716					2184	716	2900			510	211			510	211	721
Kircharten	2533	502	821	261	108	31	3462	794	4256	883	140	332	121	388	45	1603	306	1909
Lehen	1856	320	553	90	64	67	2473	477	2950	408	107	226	90	154	61	788	258	1046
Leiselheim	799	484			385	150	1184	634	1818	216	41	1				217	41	258
Mengen	1440	136	234	1448	40		1714	1584	3298	280	26	16	5	20		316	31	347
Merdingen	1526	385	75		31		1632	385	2017	107	64	24		20		151	64	215
Mershausen	1332	244	273	26	244	42	1849	312	2161	454	75	194	29	196	44	844	148	992
Munsingen	783	146	873	71			1656	217	1873	290	48	85	34			375	82	457
Neuorshausen	2477	626	68	273			2545	899	3444	73	18					73	18	91
Niederrimsingen	832	60	49	17		10	881	87	968	59	7	2				61	7	68
Norsingen	661	114	165	2	25		851	116	967	179	30					179	30	209
Oberbergen	617	201	4				621	201	822	156	25					156	25	181
Oberglottertal	414	538					414	538	952	291	99				40	291	139	430
Oberried	797	202	119	18	24		940	220	1160	324	20	15		94		433	20	453
Oberrimsingen	753	135	12				765	135	900	48		47	3			95	3	98
Oberrotweil	2780	548	978	238	1901	1317	5659	2103	7762	686	36	60	7	441	1027	1187	1070	2257
Offnadingen	876	91	712	32	170		1758	123	1881	23	2	94	8	5		122	10	132
Ohrensbach	599	187	72	26			671	213	884	359	91	30	7	8		397	98	495
Opfingen	1334	108	181		353		1868	108	1976	199	8	90		77		366	8	374
Pfaffenweiler	855	117		8			855	125	980	79						79		79
St. Peter	1049	393	8	26	1	2	1058	421	1479	329	103	1	2	55	17	385	122	507
St. Ulrich	298	116					298	116	414	121	28					121	28	149
St. Wilhelm	48						48		48									
Schallstadt	1626	255	29	14	61	872	1716	1141	2857	468	64	4	4	19		491	68	559
Schelingen	248	366	21				269	366	635	38	21	10				48	21	69
Scherzingen	222						222		222									
Schlatt	268	49					268	49	317	62	14					62	14	76
Sülden	1339	278	7			280	1346	558	1904	162	50	19				181	50	231
Stegen	691	276	21	14	5	1	717	291	1008	168	46	15	1	47		230	47	277
Tiengen	1981	536	291	335			2272	871	3143	403	44					403	44	447
Umkirch	1993	61	400	192	18	12	2411	265	2676	179	25	84	105	112	14	375	144	519
Unterglottertal	1175	133	14		20		1209	133	1342	491	72	55				546	72	618
Unteribental	651	110	1	3	8		660	113	773	98	19			33		131	19	150
Wagensteig	428	107		3			428	110	538	119	21	1		1		121	21	142



# Noch: Die Zahl der Obstbäume nach der Zählung im Herbst 1965

## Obstbaumbestände nach Gemeinden

Gemeinde	Sußkirschenbäume		Sauer- und Halbsauer- kirschenbäume, Weichseln		Pflaumen- und Zwetschgenbäume		Mirabellen- bäume		Renekloden- bäume		Aprikosen- bäume		Pflirsichbäume		Walnußbäume		Obstbäume insgesamt		Beerenobst				
	ertrag- fähig	noch nicht ertrag- fähig	ertrag- fähig	noch nicht ertrag- fähig	ertrag- fähig	noch nicht ertrag- fähig	ertrag- fähig	noch nicht ertrag- fähig	ertrag- fähig	noch nicht ertrag- fähig	ertrag- fähig	noch nicht ertrag- fähig	ertrag- fähig	noch nicht ertrag- fähig	ertrag- fähig	noch nicht ertrag- fähig	ertragfähig	noch nicht ertragfähig	rote und weiße	schwarze	Stachel- beeren	Him- beeren (Fläche)	
																							Zahl der Sträucher
	19	20	21	22	23	24	25	26	27	28	29	30	31	32	33	34	35	36	37	38	39	40	
Buchheim	31	25	3		612	238	63	2			1	258	50	55	12	2899	777	384	415	47	338		
Burg	112	15	50	6	248	45	57	8	20	2		45	8	73	29	2448	365	231	79	34	152		
Burkheim,Stadt	403	291	634	145	4128	1301	188					190	10	578	171	7375	2636	185	1927				
Ebnat	169	14			286	11	36				9	83	3	61	3	1632	190						
Ehrlingen	1954	193	98		2174	301	328	58	54	13	16	43	1168	77	179	23	9079	1614	2256	665	430	2923	
Ehrenstetten	81	19		24	402	13	30	9	7				77	17	61	4	2895	18491	127	1099	13	200	
Eichtetten	1468	507	293	50	2734	641	490	57	110			187	17	1476	472	753	226	18640	4884	4557	2360	383	737
Eschbach	32	8		6	339	102	16	1				2		5	4	64	25	1660	412	101	38	26	64
Falkenstein	26		9		41	7	17	1					3		9		278	79	66	46	5		
Feldkirch	58	6			325	7	10			2			25		38		955	134					
Föhrental	240	106	13		209	138	158	34	72	37			1441	172	74	42	3334	1129	57	28	16		
Gottenheim	93	212	127	213	306	224	130	24	12	1	7		131	19	64	30	1646	1310	568	524	32	67	
Gündlingen	15		7		366	12	15	10							117		1097	90	187	12	52	115	
Gundelfingen	176	49	24	9	705	66	146	12	56		2		514	35	78	11	5284	1077	1371	504	142	432	
Hartheim	16				476		42				1		22		55		1188	18	165	17	53	75	
Hausen an der Möhl	161	32	9		608	83	141	16	40		10		192	54	93	24	2613	431	256	250	145	273	
Hauweiler	274	121	31	2	1192	159	509	70	10				826	284	91	19	6495	2348	536	356	39	529	
Hochdorf	191	24	14		336	81	85	10	30	3	5		87	5	78	12	2971	466	270	24	57	137	
Hofgrund																							
Holshausen	57	42	14	26	588	344	80	39	6	2	1		66	81	46	53	2800	1565	1362	485	102	2035	
Horben	78	36			156	33	47	10					6				1104	471	205				
Huzetetten	66	18	6	3	337	89	44	4	10				56	75	42	6	1646	535	289	71	27	32	
Ihringen	759	153	250	102	8121	2490	615	33	48				607	34	1297	216	16783	6483	2623	895	185	1225	
Jechtingen	831	1809	53	242	5066	6703	10	5			1	55	575	628	297	115	9162	15438	3409	4316			
Kappel	93	2	60	1	332	10	82	4	18			12	107	11	15	5	2302	217	609	43	81	65	
Kiechlinsbergen	1132	584	59	131	1833	629	243	19	8				137	29	109	33	5013	2129	475	3727	6	59	
Kirchhofen	234	63			2223	44	112	17					22		41	12	5296	1063	64	223		200	
Kirchaarten	432	107	100	7	1419	163	304	22	37	2	6	1	329	66	145	26	7897	1494	1382	877	504	774	
Lehen	153	71	103	90	1165	309	220	36	19	6	19	3	560	213	85	30	5585	1493	1447	1074	616	1614	
Leiselheim	1165	452	17	15	1957	923	121		9				14	12	24	3	4708	2080	333	134	20		
Mengen	301	31	9	8	595	165	154	8	25				65	14	93	16	3272	1857	882	609	70	386	
Merdlingen	225	3	7		641	164	106		41				228	50	357	12	3388	678	159	61	109	125	
Mershausen	258	22	206	5	461	37	173	12	44	1	7	1	825	62	65	20	4732	620	1431	433	199	902	
Munsingen	401	95			359	94	155	51	47	20	2	1	102	17	157	16	3254	593	100	64	40	12	
Neuerhäusern	103	33	3		700	158	135	14	37	11			50	43	113	24	3759	1200	285	77	70		
Niederrimsingen	48				412		106						8		132		1648	94	177	62	23		
Norsingen	80	21			552	122	114	13	41	2			55	11	76	6	1948	321	122	235	65		
Oberbergen	676	547	89	129	2605	1724	272	7					2		81	17	4502	2650	282	760			
Oberglottertal	110	36		30	140	25	75	20					695	180	10		1735	968					
Oberried	189	10			180	6	9						81				1832	256	282	52	73	155	
Oberriemsingen	31	11			321	40	63	6	12		2		25	5	98	5	1462	205	115	30	11	22	
Oberrotweil	1819	830	540	271	20129	6844	436	3	1		12		194	33	475	110	30452	11264	3209	9972	122	185	
Offnadingen	78	6			466	50	49	4	14				8	2	70	10	2565	205	12	2	8		
Ohrenbach	97	45	15		189	89	105	68					301	106	23	10	1798	629	34			14	
Opfingen	247	993	36		1866	179	360	19	6		1		336	74	324	51	5410	1432	800	7279	8	13	
Pfaffenweiler	63				217	21	17						63		38		1332	146					
St. Peter	316	97		14	185	71	97	12					2		23	9	2066	746	973	99	121	66	
St. Ulrich	21	2			111	11	2							15	2		568	159	48	57			
St. Wilhelm					3										2		53		52	1			
Schallstadt	112	36	61	8	1570	302	118		2		1		136	46	108	19	4315	1620	490	133	215	203	
Schelingen	342	450	91		512	2331							39	9	124	18	1425	3195	30	424	5		
Scherzlingen																	222						
Schlatt	21	7			64	44	10	6						14	4		439	124					
Sölden	198	46			417	93	49	3					126	31			2317	781	120		9	1090	
Stegen	35	16	62	6	215	32	37	4	4		1		15	5	16	5	1352	406	285	77	52	99	
Tiengen	251	29	45		396	35	71		21				136	15	203	13	3798	1007	81		20	50	
Unkirch	75	14	58	67	296	25	46	6	2		5	5	56	36	35	1	3359	563	242	118	110	320	
Unterglottertal	241	41	12		645	65	287	35					197	13	89	4	3226	363	230				
Unterlental	5	1			175	9	13						6				990	142	137	77	35	41	
Wagensteig	63			1	148	42	19	1							5		784	175	228	6	25	2	

# Die Zahl der Obstbäume nach der Zählung im Herbst 1965

## Obstbaumbestände nach Gemeinden

Gemeinde	Apfelbäume									Birnbäume								
	Hoch- und Halbstämme		Viertelstämme und Buschbäume		Spindelbüsche, Spindeln, Spaliere (alle Formen)		insgesamt			Hoch- und Halbstämme		Viertelstämme und Buschbäume		Spindeln, Spaliere (alle Formen)		insgesamt		
	ertragfähig	noch nicht ertragfähig	ertragfähig	noch nicht ertragfähig	ertragfähig	noch nicht ertragfähig	ertragfähig	noch nicht ertragfähig	zusammen	ertragfähig	noch nicht ertragfähig	ertragfähig	noch nicht ertragfähig	ertragfähig	noch nicht ertragfähig	ertragfähig	noch nicht ertragfähig	zusammen
	1	2	3	4	5	6	7	8	9	10	11	12	13	14	15	16	17	18
Waltershofen	1457	304	43	13			1500	317	1817	182	42	48	41	12	3	242	86	328
Vasenweiler	962	395	80	38	20	22	1062	455	1517	58	29	52	30	10		120	59	179
Wildtal	886	251	22	8			908	259	1167	437	146	18	208			455	354	809
Wittental	266	84	31	6			297	90	387	99	19	2		6		107	19	126
Wittnau	1048	124	18				1066	124	1190	199	29	2				201	29	230
Wolfenweiler	1983	468	1	135	11	578	1995	1181	3176	591	176	10	47	35	24	636	247	883
Zarten	407	302	30	40			437	342	779	59	8	10	5			69	13	82
Zastler	95	73					95	73	168	4	3					4	3	7
Landkreis Hochschwarzwald																		
Altglashütten																		
Bachheim	739	294	31	1	13	8	783	303	1086	366	92			16	5	382	97	479
Bernau																		
Blaswald	1						1		1	1				1		2		2
Boll	826	131	7				833	131	964	256	39			3		259	39	298
Bonnendorf im Schwarzwald, Stadt	1093	213	78	55	6		1177	268	1445	579	122	7	6	48		634	128	762
Breitnau	35	21	1	1	59	35	95	57	152	12	7	2	1	17	6	31	14	45
Brunnadern	962	66	26	6	4		992	72	1064	341	18	2		15	3	358	21	379
Bubenbach	14						14		14	5				1		6		6
Dittishausen	154	27			17		171	27	198	105	20			27	7	132	27	159
Ebnat	47	55					47	55	102	34	27	4	2			38	29	67
Eisenbach	23	1			2		25	1	26	2	1	1	1	1		4	2	6
Ewatingen	1346	528			1		1347	528	1875	543	123	3	3	3		549	126	675
Falkau																		
Faulenfürst			2	9		1	2	10	12	2	6					2	6	8
Feidberg (Schwarzwald)																		
Fischbach	3						3		3	3				1		4		4
Friedenweiler	36	35			5		41	35	76	11	2			12	3	23	5	28
Göschweiler	740	215			20		760	215	975	364	87					364	87	451
Grafenhausen	781	217			4	2	785	219	1004	512	146	1		14	2	527	148	675
Gündelwangen	729	121	38		11		778	121	899	250	33	10		1		261	33	294
Häusern																		
Hintersarten																		
Holzschlag	71	34					71	34	105	32	14					32	14	46
Keppel	482	43	47		34	5	563	48	611	174	24			37		231	24	255
Langenordnach	20	5	3				23	5	28	2						2		2
Lenzkirch	84	36	12	10	7	6	103	52	155	12	15			26	11	38	26	64
Löffingen, Stadt	326						326		326	105						105		105
Mensenschwand	17	6	10	2			27	8	35	2						2		2
Münchingen	497	123			4		501	123	624	251	60			6		257	60	317
Neustadt im Schwarzwald, Stadt	98	17	18	23	40	10	156	50	206	37	9	45	6	47	5	129	20	149
Oberbränd	76	7	5	2			81	9	90	40	4			1		41	4	45
Raitenbuch	34	5			1		35	5	40	12	2			4		16	2	18
Reiselfingen	1333	30	14	14	38		1385	44	1429	411	8	4	1	43		458	9	467
Rötenbach	318	45	24		9		351	45	396	145	13	7		33	8	185	21	206
Rudenberg	37	7					37	7	44	10	2			2		12	2	14
Saig	180	19	1		1		182	19	201	35	2	2		20		57	2	59
St. Blasien, Stadt	54	13			10		64	13	77	17	3			15	3	32	6	38
St. Märgen	729	74	14		9		752	74	826	283	17	18		71	11	372	28	400
Schluchsee	6	2	47	3	11		64	5	69			3		16		19		19
Schönenbach	39	43					39	43	82	21	23			5		26	23	49
Schollach	8	3					8	3	11					7	1	7	1	8
Schwärzenbach	31	2			1		32	2	34	30	2			4		34	2	36
Seppenhofen	381	69			18		399	69	468	129	8			23		152	8	160
Titisee	40	67					40	67	107	11	10			13	11	24	21	45
Urach			4				4		4									
Walden		1			5	1	5	2	7		1			6	2	6	3	9
Wellendingen	743	89	12	15	84	15	839	119	958	381	8	7		5		393	8	401
Wittlekofen	445	73		10			445	83	528	230	26		2	8		238	28	266

Noch: Die Zahl der Obstbäume nach der Zählung im Herbst 1965  
Obstbaumbestände nach Gemeinden

Gemeinde	Südkirschbäume		Sauer- und Halbsauer- kirschbäume, Weicheln		Pflaumen- und Zwetschgenbäume		Mirabellen- bäume		Renekloden- bäume		Aprikosen- bäume		Pflirsichbäume		Walnußbäume		Obstbäume insgesamt		Beerenobst			
	ertrag- fähig	noch nicht ertrag- fähig	ertrag- fähig	noch nicht ertrag- fähig	ertrag- fähig	noch nicht ertrag- fähig	ertrag- fähig	noch nicht ertrag- fähig	ertrag- fähig	noch nicht ertrag- fähig	ertrag- fähig	noch nicht ertrag- fähig	ertrag- fähig	noch nicht ertrag- fähig	ertrag- fähig	noch nicht ertrag- fähig	ertragfähig	noch nicht ertragfähig	Johannisbeeren		Stachel- beeren	Him- beeren (Fläche)
																			rote und weiße	schwarze		
	19	20	21	22	23	24	25	26	27	28	29	30	31	32	33	34	35	36	37	38	39	40
Waltershofen	201	209	13	46	1342	383	196	17	11		1		501	111	189	42	4196	1211	935	657	93	44
Wasenweiler	90	27	27		913	350	214	89	35	23			72	13	267	36	2800	1052	121	82	44	31
Wildtal	134	66			316	95	197	63	18	4			894	88	84	15	3006	944	236	115	50	657
Wittental	27	6	7		90	19	19			4			7		41	3	599	137				
Wittnau	89	16	4		691	65	145	10	11				325	15	70	4	2602	263	40	72		
Wolfenweiler	263	95	227	15	1624	497	337	32	22		5	3	1482	75	104	31	6695	2176	596	1051	161	733
Zarten	154	68			45	11									43	2	748	436				
Zastler			12	3	42	18	1								3		157	97	71	13	4	
Landkreis Hochschwarzwald																						
Allglabütten																			418	20	9	
Bachheim	123	17	1		920	330											1809	747	914	94	34	120
Bernau																						
Blaswald	1				3												7		165	23	28	
Boll	32	5			184	8									8	2	1316	185	308	36	20	
Bonndorf im Schwarz- wald,Stadt	106	21	16	1	439	47	15	3	42						6	4	2435	472	1104	483	201	65
Breitnsau	43	20	6	3	31	11											206	105	472		36	
Brunnadern	39	26	1		428	145	25	11	1						26	3	1870	278	141	20	10	
Bubenbach	2		3		6												31		141	10	12	100
Dittlshausen					53	12	5										361	66	94	30	23	38
Ehnet	10	6	5	3	7	3											107	96	83	8		
Eisenbach	11		4		24	19	2										70	22	215	35	31	
Erattingen	18	9			389	135	10		2						1	1	2316	799	341	124	88	136
Falkeu																						
Faulenfürst	10	12			2	9	3	1									19	38	58	14	16	
Feldberg (Schwarz- wald)																						
Fischbach			2														9		70	17		
Friedenweiler	14	1			47		8										133	41	207	63	28	201
Göschweiler	55	23			220	177									10	2	1409	504				
Grafenhausen	147	20	76	1	72		22		6	1							1635	389	402	60	23	4
Gündelwangen	91	26	58	3	282	27	6		1								1477	210	681	271	9	
Häusern																						
Hinterarten																						
Holschlag			22	14	22	6	10	3							1		158	71	111	31	37	
Kappel	71	8	29	3	158		12		6						2		1072	83	780	150	168	87
Langenordach	3																28	5	83	10	11	
Lenzkirch																	141	78				
Löffingen,Stadt					82												513		298			
Messenschwand			8		41	21											78	29	522		146	
Münchingen	32	5	10	10	105	44	5	2							9		910	253	285	118	35	
Neustadt im Schwarz- wald,Stadt	7	2	11		30		7										340	72	3006	665	773	381
Oberbründ	18		5	1	44	3			3								192	17	91	11	26	
Raitenbuch	36		10		26												123	7	99	17	21	
Reiselfingen	117	12	54	3	980	37									15	3	2609	108	1442	187	89	219
Hütenbach	28	7			158	5											722	78	279	60	119	59
Rudenberg			9	2	7	2											65	13	60	10	20	
Saig	151	22			46	4	7						3				446	47	204	50	77	85
St. Blasien,Stadt	23				19												138	19	100	8		
St. Märgen	735	90	2		336	74	33		3							29	2262	266	821	39	160	
Schluchsee	9		6		30		4										132	5	107	27	32	5
Schönenbach	7	5			9	4											81	75	88	9	11	
Schöllach	1	2	1		28												45	6	470	14	66	
Schwarzenbach	20	3			25	3			3								114	10	280	28	13	5
Seppenhofen	14	2			143	25											708	104				
Titisee	33	22			93	83											190	193	563	187	107	31
Urach					23												27		380			
Waldeu	8																19	5	266	17	30	
Wellendingen	29				400		22	5							1	4	1684	136	444	16	5	
Wittlehofen			4	2	120	25	4	3									811	141	232	39	28	

# Die Zahl der Obstbäume nach der Zählung im Herbst 1965

## Obstbaumbestände nach Gemeinden

Gemeinde	Apfelbäume									Birnbäume									
	Hoch- und Halbstämme		Viertelstämme und Buschbäume		Spindelbüsche, Spindeln, Spaliere (alle Formen)		insgesamt			Hoch- und Halbstämme		Viertelstämme und Buschbäume		Spindeln, Spaliere (alle Formen)		insgesamt			
	ertrag-fähig	noch nicht ertrag-fähig	ertrag-fähig	noch nicht ertrag-fähig	ertrag-fähig	noch nicht ertrag-fähig	ertragfähig	noch nicht ertragfähig	zusammen	ertrag-fähig	noch nicht ertrag-fähig	ertrag-fähig	noch nicht ertrag-fähig	ertrag-fähig	noch nicht ertrag-fähig	ertragfähig	noch nicht ertragfähig	zusammen	
	1	2	3	4	5	6	7	8	9	10	11	12	13	14	15	16	17	18	
Landkreis Kehl																			
Altenheim	8934	446	185	6	166	6	9285	458	9743	1471	51	96	5	130	59	1697	115	1812	
Appenweiler	7865	4380	1070	3288	3260	5810	12195	13478	25673	1224	1043	454	1225	843	1878	2521	4146	6667	
Auonheim	4694	694	55	12			4749	706	5455	1114	159			25		1139	159	1298	
Boderweiler	2866	341	892			2092	69	5850	410	6260	744	23	185		146	7	1075	30	1105
Diersheim	2400	403	31	94	61	50	2492	547	3039	604	36	11	2	12		627	38	665	
Eckartsweiler	2071	529	7	28	4		2082	557	2639	857	60	7	1	11	6	875	67	942	
Freistett,Stadt	6829	3378			646		7475	3378	10853	1446	182			141		1587	182	1769	
Goldscheuer	4806	966				60	4806	1026	5832	2800	92		10			2800	102	2902	
Grauelsbaum	388	55	71	31			459	86	545	182	6	6	15			188	21	209	
Hausgereut	866	154	81	47			947	201	1148	96	11	3	20	5		104	31	135	
Heimlingen	1916	1485		1399			1916	2884	4800	614	44			15		629	44	673	
Hesselhurst	405	25	5		5		415	25	440	200	10	4		5		209	10	219	
Hohnhurst	192	15					192	15	207	98	3					98	3	101	
Holshausen	730	497	34	35			764	532	1296	240	50					240	50	290	
Honnau	800	925	25		9	14	834	939	1773	180	48	46	13			226	61	287	
Kehl,Stadt	4269	1140	1709	551	1219	125	7197	1816	9013	2500	479	753	319	677	34	3930	832	4762	
Kork	2754	511	814	85	198	19	3766	615	4381	1238	43	415	26	161	3	1814	72	1886	
Legolshurst	4518	871	107	28	27	8	4652	907	5559	1323	95	110	37	42	66	1475	198	1673	
Leutesheim	3389	546	104	59			3493	605	4098	745	91	115	90	2		862	181	1043	
Lichtenau,Stadt	2069	342	500	45	505	3	3074	390	3464	934	76	137	44	33	4	1104	124	1228	
Linx	3055	77	25				3080	77	3157	369	23	28				397	23	420	
Memprechtshofen	1842	776	105	72			1947	848	2795	331	43	82				413	43	456	
Muckenschopf	1019	435	19	15			1038	450	1488	429	107	6	5			435	112	547	
Müllen	1031	162	12				1043	162	1205	90	40					90	40	130	
Neumühl	1200	179	44	36	229	20	1473	235	1708	793	69	68	24	119	2	980	95	1075	
Odelshofen	623	177	8				631	177	808	308	10	11	2			319	12	331	
Querbach	599	167	68	22	12		679	189	868	164	26	29	8	16		209	34	243	
Rennen,Stadt	6538	828	1267	146	496	178	8301	1152	9453	677	50	589	304	344	27	1610	381	1991	
Rheinbischofsheim	4112	1053	115	649	184	120	4411	1822	6233	530	250	62	5	130	50	722	305	1027	
Sand	916	177			55	25	971	202	1173	216	13			40	29	256	42	298	
Schersheim	3282	165	99	66	1765		5146	231	5377	670	35	31	42	554		1255	77	1332	
Urloffen	7781	469	260	13	6299	1544	14340	2026	16366	974	31	351	39	1167	568	2492	638	3130	
Waghurst	3094	1423	31	15			3123	1438	4563	381	101	11	6	2		394	107	501	
Willstätt	1774	461	118	87	290	106	2182	654	2836	730	100	90	45	390	96	1210	241	1451	
Zierolshofen	902	115			5	902		120	1022	203	17				3	203	20	223	
Landkreis Konstanz																			
Allensbach	1015	576	421	431	206	33	1642	1040	2682	721	81	124	24	181	6	1026	111	1137	
Anselmingen	1659	234	162	26			1821	260	2081	1375	125	38	11			1413	136	1549	
Bankholzen	1795	564	105	1794	10		1910	2358	4268	598	80	25		85	35	708	115	823	
Bargen	1867	313	1		1		1869	313	2182	1095	134	1		3		1099	134	1233	
Beuren am Ried	1770	264	15	5			1785	269	2054	446	97	10	3	15	2	471	102	573	
Biesendorf	981	132	61		4		1046	132	1178	433	33	3				436	33	469	
Bietingen	1380	472	217	79	19	43	1616	594	2210	584	64	55	52	22	10	661	126	787	
Binningen	2518	307	185	110	10	80	2713	497	3210	910	112	50				960	112	1072	
Bittelbrunn	3360	796			140	10	3500	806	4306	745	173					745	173	918	
Blumenfeld,Stadt	1080	136					1080	136	1216	839	115					839	115	954	
Böhringen	3738	224	1953	1658	151	87	5842	1969	7811	871	27	103	16	282	57	1256	100	1356	
Bohlingen	2412	637	303	189	525	1190	3240	2016	5256	1269	115	64	21	53	40	1386	176	1562	
Büdingen am Hochrhein	1891	27	652	223	35		2578	250	2828	587	4	141	58	84		812	62	874	
Büdingen	3171	179	10		9		3190	179	3369	749	59					749	59	808	
Dettingen	2180	971	500	385			2680	1356	4036	1270	508	510	268			1780	776	2556	
Dingeladorf	1837	799	67	337		60	1904	1196	3100	756	105		47	13	126	769	278	1047	
Duchtingen	2102	309		489			2102	798	2900	614		8				622		622	
Ebringen	2070	21	25	5			2095	26	2121	50	9	324	7			374	16	390	
Ehingen im Hegau	3074	360	81	30			3155	390	3545	1120	98	19		5		1444	98	1242	
Engen, Stadt	4492	715			326	4	4818	719	5537	1269	113			114	12	1383	125	1508	

# Noch: Die Zahl der Obstbäume nach der Zählung im Herbst 1965

## Obstbaumbestände nach Gemeinden

Gemeinde	Süßkirschbäume		Sauer- und Halbsauer- kirschbäume, Weichseln		Pflaumen- und Zwetschgenbäume		Mirabellen- bäume		Renekloden- bäume		Aprikosen- bäume		Pfirsichbäume		Walnußbäume		Obstbäume insgesamt		Beerenobst					
	ertrag- fähig	noch nicht ertrag- fähig	ertrag- fähig	noch nicht ertrag- fähig	ertrag- fähig	noch nicht ertrag- fähig	ertrag- fähig	noch nicht ertrag- fähig	ertrag- fähig	noch nicht ertrag- fähig	ertrag- fähig	noch nicht ertrag- fähig	ertrag- fähig	noch nicht ertrag- fähig	ertrag- fähig	noch nicht ertrag- fähig	ertragfähig	noch nicht ertragfähig	Johannisbeeren		Stachel- beeren	Him- beeren (Fläche)		
																			rote und weiße	schwarze			Zahl der Sträucher	
	19	20	21	22	23	24	25	26	27	28	29	30	31	32	33	34	35	36	37	38	39	40		
	<b>Landkreis Kehl</b>																							
Altenheim	240	52	24	2	1726	42	692	11	34		3		96	29	90	9	13887	718	648	2002	278	282		
Appenweiler	2253	1160	1075	440	9443	4865	2032	1541	121	108	78	66	1180	2815	143	146	33041	28765	17690	6340	4797	4100		
Auenheim	662	122	15		452	93	195	20	45	5	15	2	145	32	65	5	7482	1144	954	1120	180	75		
Bodersweiler	239	11	68		594	20	285	1	8	1	1		332	8	77	1	8529	482	1201	6045	658			
Dierheim	240	27	17		1017	21	52	9	9				102	20	227	17	4783	679	188	225	10	90		
Eckartweiler	23	5	7	2	516	69	63	5	7		3		33	26	55	21	3664	752	198	830	79	38		
Freistett, Stadt	454	89	121	12	2168	334	155	17	7				426	21	206	62	12609	4095	333	4286	55			
Goldcheuer	530	96			1603		100		124				493	20	232		10748	1244	300	910				
Grauelbaun	65	5	7	1	255	7	2		5			1	46	9	56	6	1083	136	35	125	51	11		
Hausgereut	44	11	2		255	21	22	5					44	16	17	3	1435	288	83	648	48	35		
Helmingen	360	19	12		722	60	53	8	24				51	15	141	22	3908	3052	150	1826	35			
Hesselhurst					50		45	5									719	40		215				
Hohnhurst					69				1								375	18	30	7	13			
Holzhausen	50	1	5	2	188	7	69	2	4				20	6	32	1	1372	601	120	169	68	54		
Honau	53	11			246	46		17	6	2			31	8	14	17	1410	1101	4	384	12			
Kehl, Stadt	462	158	423	90	1837	252	715	172	110	5	50	10	1604	317	208	150	16536	3802	2302	2124	1182	1616		
Kork	200	22	46	2	1038	26	575	22	4	1	9		464	62	140	17	8056	839	1239	492	293	706		
Legelshurdt	67	26	11	2	1935	157	230	100	3			3	201	45	115	14	8689	1452	487	1188	199	496		
Leutesheim	300	41			954	14	88	15				8	47		127	25	5879	881						
Lichtenau, Stadt	520	50	203		1263	149	180	5	50		19		432	43	289	9	7134	770	699	4231	338	315		
Linx	152	11			638	4	61	2	1				131	14	73	2	4543	133	136	1840	74	350		
Mamprechtshofen	111		24		775		11	5					172		42		3500	891	172	2038		11		
Muckenschopf	88	71	10	9	606	207	46	5	5				65	23	72	14	2365	891	63	644	132	99		
Müllen	13	5			129	25	17						24	9			1316	241	116		39	51		
Neudühl	48	8	16		451	65	151	12	22		1		125	31	133	11	3400	457	264	174	110	75		
Odelshofen	20	14	4		159	22	17	9					81	13	30	9	1261	256	123	398	25	35		
Querbach	28	6	8	1	203	24	26	1	1		1		37	4	16	1	1208	260	17	335	10			
Rechen, Stadt	1124	498	597	42	10474	2738	602	39	28				3435	281	197	13	26368	5144	11926	9451	967	9410		
Rheinbischofsheim	215	33	43	11	795	67	222	84	25		11		232	50	131	19	6807	2391	188	2702	135	200		
Sand	23		62	4	298	6	58	4	12		2		82	3	30	1	1794	262	144	162	127	93		
Schersheim	458	7	178	1	1524	37	104		5				175	3	180	4	9025	360		1675				
Urloffen	4458	38	1307	13	6378	261	810	20	3	4	2	559	1	161	6	30512	3005	3311	5102	400	8081			
Wagelhurst	54	30	28	31	1601	551	58	8	5	3			84	23	72	34	5421	2223	477	823	77	1308		
Willstätt	36	39	29	46	754	220	215	28	52	5	6	6	420	351	100	44	5054	1634	935	1337	462	537		
Zierolshofen	40	7	37	13	115	17	34	5					33	10	29	8	1393	200	90	596	11	570		
<b>Landkreis Konstanz</b>																								
Allensbach	280	177	70	5	593	433	11		13	5	48	20	267	30	149	17	4099	1898	2380	1260	280	605		
Anselmingen	36	6			810	106	10		51	7			6	2	96	12	4243	529	180	26	39	10		
Bankholzen	126	35	35	25	360	195	65	30	25	20	40	20	35	25	93	35	3397	2858	3313	1443	176	597		
Bargen	130	40			1283	554	31	2	131	6			91	31	4634		1080			5				
Beuren am Ried	74	6	42	2	846	117	12	5			2				48	3	3280	504	160	30	40			
Biesendorf	32	4	1		688	74	12		40						21	9	2276	252	135	34	74	12		
Bietingen	26	10	4		264	81	1		11	3	4			2	22	8	2609	824	504	220	59	68		
Binningen			5		723	48	20								18		4439	657	185	75	75			
Bittelbrunn	74	43			485	149	8	5	39	14				40	34	4891	1224							
Blumenfeld, Stadt	22		3		337	35									20		2301	286	48			5		
Böhringen	227	62	33	5	1143	37	307	12	62		37	7	91	22	83	12	9081	2226	1612	1222	334	1808		
Bohlingen	66	62	238	26	701	141	20	12	41	9	12	1	117	45	113	29	5934	2517	1569	2267	278	1062		
Büdingen am Hochrhein	160	5	12	1	517	8	9	1	5				8		26		107	10	4234	337	468	146	40	117
Büdingen	86	44	70		1075	88	14	1	1						52	18	5237	389	301	224	182	25		
Dettingen	94	50	68		683	205	190	65	110	28	43	21	90	26	9	15	5747	2542	1190	310	135			
Dinkelendorf	110	39	5	2	258	149	5		8		15				31	9	3116	1673	109	36	50	100		
Duchlingen	11				446	35									63	3	3244	836						
Ebringen	7				235	40									29	3	2740	85	52	34	10	70		
Ehingen im Hegau	55	34			1342	36	43		17		18			7	11	8	5894	566	185	131	20	86		
Engen, Stadt	31	11			1673	78	32							8	159	4	8154	937						

# Die Zahl der Obstbäume nach der Zählung im Herbst 1965

## Obstbaumbestände nach Gemeinden

Gemeinde	Apfelbäume									Birnbäume								
	Hoch- und Halbstämme		Viertelstämme und Buschbäume		Spindelbüsche, Spindeln, Spaliere (alle Formen)		insgesamt			Hoch- und Halbstämme		Viertelstämme und Buschbäume		Spindeln, Spaliere (alle Formen)		insgesamt		
	ertragfähig	noch nicht ertragfähig	ertragfähig	noch nicht ertragfähig	ertragfähig	noch nicht ertragfähig	ertragfähig	noch nicht ertragfähig	zusammen	ertragfähig	noch nicht ertragfähig	ertragfähig	noch nicht ertragfähig	ertragfähig	noch nicht ertragfähig	ertragfähig	noch nicht ertragfähig	zusammen
	1	2	3	4	5	6	7	8	9	10	11	12	13	14	15	16	17	18
Friedingen	3 118	397	1 554	36	13		4 685	433	5 118	546	13	145		47	738	13	751	
Gnienhofen	756	237	252	979	23	10	1 031	1 226	2 257	583	94		62	21	604	156	760	
Gailingen	3 472	367	263	1 020	44		3 779	1 387	5 166	984	39	81	15	42	1 107	54	1 161	
Gottmadingen	3 579	271	789	164	484	128	4 852	563	5 415	1 370	46	365	29	382	57	2 117	132	2 249
Güttingen	1 000	360	530	105			1 530	465	1 995	270	90	130			400	90	490	
Gundholzen	545	185	370	1 137			915	1 322	2 237	305	74	5			310	74	384	
Hausen an der Aach	898	218	20	30			918	248	1 166	237	75	20	12		257	87	344	
Heghe	421	138	60	309			481	447	928	180	15	34	20	60	44	274	79	353
Hemmenhofen	673	278	475	1 041		21	1 148	1 340	2 488	465	104	4	7	44	469	152	621	
Hilzingen	5 275	648	2 260	118	16		7 551	766	8 317	1 778	101	506	49	70	2 354	150	2 504	
Horn	1 091	384	1 730	725			2 824	1 109	3 930	939	108	225	90		1 164	198	1 362	
Iznang	339	39	2	20	10	48	351	107	458	248	25	5	18	7	260	45	305	
Kaltbrunn	1 502	401	34	192			1 536	593	2 129	535	24	2	23		537	47	584	
Konstanz, Stadt	9 844	1 092	2 692	118	771	46	13 307	12 566	14 563	7 144	277	1 861	74	991	43	9 996	394	10 390
Langenrain	1 022	301	206	1 220			1 228	1 521	2 749	378	80	14	8		392	88	480	
Liggeringen	2 898	664	912	42	502	9	4 312	715	5 027	1 419	51	6	8		1 425	59	1 484	
Litzelstetten	2 703	184	2 548	3 724			5 251	3 908	9 159	1 396	65	164	328		1 560	393	1 953	
Merkelfingen	1 474	353	259	83	133	81	1 866	517	2 383	775	176	107	27	60	13	942	216	1 158
Möggingen	1 138	203	50	4	26	2	1 214	209	1 423	331	39	57	4	6	394	43	437	
Moos	616	105	157	40			773	145	918	511	71	65	32	55	631	118	749	
Mühlhausen	7 054	868	3 524	1 265			10 578	2 133	12 711	2 051	54	283	313		2 334	367	2 701	
Neuhausen	2 041	373			163		2 204	373	2 577	568	65			43	611	65	676	
Nordhalden	817	81	3				820	81	901	675	26			3	678	26	704	
Öhningen	5 081	608	2 329	5 110	123	83	7 533	5 801	13 334	2 377	200	75	126	49	1	2 501	327	2 828
Radolfzell, Stadt	3 301	98	2 464	232	388	36	6 153	366	6 519	1 731	24	972	46	821	40	3 524	110	3 634
Randegg	2 699	629	191	481	9	2	2 899	1 112	4 011	739	83	204	76	29	5	972	164	1 136
Reichenu	1 596	35	1 712	338	218	22	3 526	395	3 921	1 321	20	351	14	145	18	1 817	52	1 869
Riedheim	1 957	358	60	220	30		2 047	578	2 625	709	88	5			714	88	802	
Rielinsingen	2 979	247	1 125	1 004	267	50	4 371	1 301	5 672	1 514	96	365	75	501	37	2 380	208	2 588
Schiene	1 524	246	2 029	2 774			3 553	3 020	6 573	883	32	55	87		938	119	1 057	
Schlatt am Randen	1 862	314	102				1 964	314	2 278	551	85	9	20		560	105	665	
Schlatt unter Krähen Singen (Hohentwiel), Stadt	1 970	282			122		2 092	282	2 374	658	66			80	738	66	804	
Talheim	3 439	668	3 642	908	1 668	333	8 749	1 909	10 658	1 341	77	1 657	109	2 049	116	5047	302	5 349
Tengen, Stadt	610	24					610	24	634	317	21				317	21	338	
Tengen, Stadt	2 269	310	45		25		2 339	310	2 649	1 917	235	54		15	1 986	235	2 221	
Überlingen am Ried	2 286	119	505	551	24		2 815	670	3 485	620	12	53	20	4	677	32	709	
Uttenhofen	765	49					765	49	814	314	10				314	10	324	
Wangen	2 296	919	3 755	6 062	14		6 065	6 981	13 046	839	343	118	799	12	2	969	1 144	2 113
Watterdingen	2 714	575	40	52			2 754	627	3 381	2 304	423				2 304	423	2 727	
Weil	1 013	271			4		1 017	271	1 288	1 024	123				1 024	123	1 147	
Weiler	906	541	175	489	1	23	1 082	1 053	2 135	728	128	70	81	3	9	801	218	1 019
Weiterdingen	3 690	827	3 493	1 415		510	7 183	2 752	9 935	1 817	145		258		1 817	403	2 220	
Welschingen	3 838	694	150	627	6	6	3 994	1 327	5 321	1 218	107	37	41	33	1 288	148	1 436	
Wiecha am Randen	401		8		2		411		411	158					158		158	
Worblingen	1 246	433	1 767	7 165	18	60	3 031	7 658	10 689	1 142	222	69	146	68	36	1 279	404	1 683
Zimmerholz	881	226					881	226	1 107	332	31				332	31	363	
Landkreis Lahr																		
Allmannweiler	3 672	468	448	176	976	18	5 096	662	5 758	587	124	103	105	30	720	229	949	
Altdorf	1 708	812	53	70	7	5	1 768	887	2 655	302	147	102	82	46	6	450	235	685
Dörlinbach	2 253	793					2 253	793	3 046	541	168				541	168	709	
Dundenheim	3 275	440	60	38	1 198	105	4 533	583	5 116	404	86	45	3	44	26	493	115	608
Ettenheim, Stadt	5 850	987	1 378	346	2 300	88	9 528	1 421	10 949	1 540	216	241	59	270	18	2 051	293	2 344
Ettenheim, Minister	2 454	564	43	21		17	2 497	602	3 099	313	40		12	3	13	316	65	381
Friesenheim	1 974	506	1 491	286	3 044	1 494	6 509	2 286	8 795	599	226	834	135	511	101	1 944	462	2 406
Grafenhausen	6 374	1 321	157	125	240		6 774	1 446	8 217	144	4			90	234	4	238	
Heiligenzell	1 418	111	421	8	260		2 099	119	2 218	492	8	192	10	45	729	18	747	
Hugweiler	1 555	91	1 214	157	42		2 811	248	3 059	434	26	223	10	20	677	36	713	
Ichenheim	3 693	1 884	5	129	443	270	4 144	2 283	6 424	566	58	30	50	73	60	669	168	837
Keppel am Rhein	3 085	720	19	71	2		3 106	791	3 897	396	69	42	27	29	7	467	103	570
Kippenheim	3 451	382	506	28	860	405	4 817	815	5 632	528	22	94	35	212	834	57	891	

# Noch: Die Zahl der Obstbäume nach der Zählung im Herbst 1965

## Obstbaumbestände nach Gemeinden

Gemeinde	Südkirschbäume		Sauer- und Halbsauer- kirschbäume, Weicheln		Pflaumen- und Zwetschgenbäume		Mirabellen- bäume		Renekloben- bäume		Aprikosen- bäume		Pflirsichbäume		Walnußbäume		Obstbäume insgesamt		Beerenobst			
	ertrag- fähig	noch nicht ertrag- fähig	ertrag- fähig	noch nicht ertrag- fähig	ertrag- fähig	noch nicht ertrag- fähig	ertrag- fähig	noch nicht ertrag- fähig	ertrag- fähig	noch nicht ertrag- fähig	ertrag- fähig	noch nicht ertrag- fähig	ertrag- fähig	noch nicht ertrag- fähig	ertrag- fähig	noch nicht ertrag- fähig	ertragfähig	noch nicht ertragfähig	Johannisbeeren		Stachel- beeren	Him- beeren (Fläche)
																			rote und weiße	schwarze		
	19	20	21	22	23	24	25	26	27	28	29	30	31	32	33	34	35	36	37	38	39	40
Friedingen	60		160		880		40		43		15		27		78		6726	446	622	2593	118	180
Galenhofen	70	47	18	1	292	48	25		24		31		40		50	5	2185	1483	403	374	72	262
Gellingen	90	12	88	306	716	22	19		9	2	2	2	26	3	208	2	6044	1790	808	135	100	478
Gottmadingen	284	25	144	14	1359	54	43	4	24	2	84	9	190	48	93	6	9190	857	85	60	51	10
Guttingen	111		25		290	10	18				11		54		21		2460	565	380	395		105
Gundholzen	80	20			637	253	20	20	5				40	30	5	5	2012	1724	200	210		
Hausen an der Aach	11	3	22	9	206	121	46	20					5	3	15		1480	491	204	985	45	
Hegne	19		2		111	14	4				3		25		8		927	540	50	205	35	
Hemmenhofen	137	104	48		135	104	29	19	17	8			27	25	18	8	2028	1760	644	138	54	544
Hilsingen	73	63			1118	4	41		3		34	4	29	6	129	9	11332	1002				
Horn	146	119	5	1	332	96	57	25	10				18	4	31	16	4584	1568				
Iznang	33	27	2		252	36	6	2	13	8	6	11	8	9	15	13	946	258	39	19	18	83
Kaltbrunn	51	15			235	65	55	17					48	21	2	462	758	340		18		
Konstanz,Stadt	478	19	196		2730	165	345	17	297	18	543	30	691	52	390	5	28973	1956	5070	2318	2651	579
Langenrain	50	8			198	10	83	3							32	7	1983	1637				
Liggeringen	133	60	7	5	901	290	11	9	9	3	8	2	17		148	31	6971	1174	2260	15	65	200
Litzelsetten	203	14	172		577	230	75		5		21		37		79		7980	4545	1375	672	62	360
Markelfingen	35	12	62	2	378	119	24	3	21	3	19	4	42	21	48	4	3437	901	357	147	106	
Müggingen	14		3		253	74	4	1	2	6	1	17	4	43	1	1950	333	80	242	46	206	
Moss	11	3	5	3	173	48	12	6	15		21	8	26	7	6	2	1673	340	225	175	70	15
Mühlhausen	281	106	183	11	3445	414	319	1	215	4	47	2	71	21	234	84	17707	3113	1492	2086	264	821
Neuhausen	31		290		1392	235	19		18				6		37	2	4608	675	123	239		
Nordhalden	36		7		449	15	29		14				24		24		2057	122	122	45	57	85
Ohningen	290	71	511	350	1555	205	53	3	62	19	133	8	276	82	194	30	13108	6896	2414	3136	230	291
Radolfzell,Stadt	345	21	125	16	1142	42	124	3	132	10	148	4	464	33	141	5	12298	610	2874	2804	1122	1063
Randegg	47	4			654	57	24		4		27		36	1	60	18	4723	1356	289	135	76	97
Reichenau	184	6	31	1	579	17	114	5	40	2	63	8	110	6	70		6534	492	1824	734	741	225
Riedholz	4				613	40	20	5					30		30		3428	711	370	335	135	
Rielasingen	111	16	61	46	1158	93	99		51		39		79	13	119	5	8468	1682	2523	1061	568	3673
Schielen	87	80			469	263	51	12	27	1	3		13	300	68	2	5209	3839	550	2430	54	45
Schlatt am Randen	368	177	40	11	698	195	22								17	4	3669	806	25	10	12	30
Schlatt unter Krähen	17				467	33							16		34		3364	381	980		66	508
Singen (Hohentwiel), Stadt	734	183	694	120	2843	245	496	54	261	18	234	66	822	153	158	27	20008	3077	6885	5145	2300	3070
Talheim					288	8											1215	53				
Tengen,Stadt	44				968	60	19		7		12		8		60		5443	605	344	214	37	47
Überlingen am Ried	110				678	8	3				2		47	3	64		4396	713	420	562	63	97
Uttenhofen	43	2	4		656	30	7								34	11	1823	102	68	77		
Wangen	189	67	53	72	737	133	183	13	54	1	12	3	192	34	152	42	8606	8490	337	4798	15	530
Watterdingen	10	7			835	200									12	10	5915	1267	780	360	120	
Weil	19				235	70											2295	464	75	17	9	10
Weiler	96	138	7		315	358	34	19	74	24	3	1	55	37	79	52	2546	1900	1223	3067	7	
Weiterdingen	8	5		70	927	300	29	7	15	3					50	11	10029	3551	840	4105	85	
Wieschingen	114	58	58	25	1516	248	10	2	63	6	4	5	2	3	109	23	7158	1845	779	1744	117	139
Wiesche am Randen	33		5		172												779		133	56	24	
Worblingen	79	21			145	19	16		6		17	2	55	1	54	8	4682	8113	722	381	242	363
Zimmerholz	76	10		80	357	39			1						45	8	1692	394	48	15	17	2
Landkreis Lehr																						
Allmannweiler	188	70	27	16	1239	83	161	11	20	6	5	1	128	62	240	56	7824	1196		216		
Altdorf	654	345	358	188	3152	428	282	164	67	114	14	1	407	441	959	335	8111	3138	1158	914	166	1140
Dörlinbach	669	357			1205	565	144	40	33	5			105	13	113	38	5063	1979	260	63	88	77
Dundenheim	144	27	26	2	671	49	194	9	29	3	13	2	125	37	87	9	6315	836	649	39	120	288
Kittenheim,Stadt	1623	295	629	73	5514	541	488	20	61		12		4499	237	2440	408	24845	3288	1859	3061	74	1721
Eltenheimunter	198	41	6		1473	223	9	1			3	1	70	25	73	16	4645	974	28	18	2	
Friesenheim	709	234	779	175	3362	1104	261	19	55	5	3		1311	310	440	59	15373	4654	990	2325	268	1017
Grafenhausen	287	48	40		1329	86	15	5	5				246	26	216	62	9143	1677	68	484	40	
Heiligensell	508	11	35	3	777	4	88		20		8		600	14	222	5	5086	174				
Hugweiler	109	8	60	3	620		165		1				376	13	99	10	4918	318	457	313	77	145
Ichenheim	132	58	8		930	227	165	9	4		5		98	21	113	34	6265	2800	185	10	21	14
Kappel am Rhein	338	98	10	1	1458	49	71		12				186	65	413	148	6031	1255	183	165	54	87
Kippenheim	710	65	150		4144	35	498	26	12				681	35	753	176	12599	1209	660	1590	110	282

# Die Zahl der Obstbäume nach der Zählung im Herbst 1965

## Obstbaumbestände nach Gemeinden

Gemeinde	Apfelbäume									Birnbäume								
	Hoch- und Halbstämme		Viertelstämme und Buschbäume		Spindelbüsche, Spindeln, Spaliere (alle Formen)		insgesamt			Hoch- und Halbstämme		Viertelstämme und Buschbäume		Spindeln, Spaliere (alle Formen)		insgesamt		
	ertrag-fähig	noch nicht ertrag-fähig	ertrag-fähig	noch nicht ertrag-fähig	ertrag-fähig	noch nicht ertrag-fähig	ertragfähig	noch nicht ertragfähig	zusammen	ertrag-fähig	noch nicht ertrag-fähig	ertrag-fähig	noch nicht ertrag-fähig	ertrag-fähig	noch nicht ertrag-fähig	ertragfähig	noch nicht ertragfähig	zusammen
	1	2	3	4	5	6	7	8	9	10	11	12	13	14	15	16	17	18
Kippenheimweiler	1625	243	211	135			1836	378	2214	327	19	24	3	6	357	22	379	
Kürzell	3820	1059	46	24			3866	1083	4949	450	152	22	8	14	486	172	658	
Kuhbach	1159	635	461	352	307	146	1927	1133	3060	90	122	77	46	52	39	219	207	426
Lahr, Stadt	5474	765	2980	227	1257		9711	992	10703	3260	527	2826	114	979	7065	641	7706	
Langenwinkel	2347	157	2477	40	354	200	5178	397	5575	379	69	564	60	134	80	1077	209	1286
Mahlberg, Stadt	1229	377	183	107	880	1695	2292	2179	4471	197	83	119	55	68	36	384	174	558
Metzenheim	4780	623	1099	78	750	34	6629	735	7364	941	51	321	20	298	105	1560	176	1736
Mietraheim	405	22	372	352	980	1197	1757	1571	3328	192	10	75	20	138	10	405	40	445
Münchweiler	2736	812	747	686	181	2	3664	1500	5164	416	79	99	25	50	565	104	669	
Nonneweiler	3052	707	46		37	440	3135	1147	4282	341		43	2	37	20	421	22	443
Oberschopfheim	3749	133	156	77	2594	747	6499	957	7456	435	22	44	9	269	103	748	134	882
Oberweiler	2397	351	1833				4230	351	4581	907	105	342				1249	105	1354
Orachweiler	2016	454	221		58	18	2295	472	2767	165	4	39	14	4		208	18	226
Ottenheim	8281	587	103	317	57	564	8441	1468	9909	1043	99	117	84	120	138	1280	321	1601
Prinzbach	1873	1046		265			1873	1311	3184	192	50	90	175			282	225	507
Reichenbach	5080	1518	478	6	729	30	6287	1554	7841	701	60	322	2	152	24	1175	86	1261
Ringelsheim	694	218	80	2	63		837	220	1057	185	30	25	2	3		213	32	245
Rust	4241	970	240	83	30		4511	1053	5564	278	2	110	38	6		394	40	434
Schiebheim	1428	270	43		30		1501	270	1771	260	135	176		3		439	135	574
Schönberg	1525	474					1525	474	1999	299	82					299	82	381
Schuttern	1120	332	323	1648			1443	1980	3423	252	60	325				577	60	637
Schuttertal	4333	1099	51				4384	1099	5483	316	25			21	20	337	45	382
Schutterzell	1255	200	176	51	26		1457	251	1708	88	19	51	14	10		149	33	182
Schweighausen	2109	819					2109	819	2928	1125	352					1125	352	1477
Seelbach	3449	1538	43	9	249	1057	3741	2604	6345	491	162	95	27	326	19	912	208	1120
Sulz	2840	740	355	122	651	3686	3846	4548	8394	875	363	147	6	174	10	1196	379	1575
Wallburg	1080	332	14	6			1094	338	1432	560	116					560	116	676
Wittelbach	1098	244	139	21			1237	265	1502	45		4	2			49	2	51
Wittenweiler	3525	1048	151	95	28	12	3704	1155	4859	136	54	24	50	15		175	104	279
Landkreis Lörrach																		
Adelhausen	1662	135	50		300	375	2012	510	2522	463	17	11				474	17	491
Adelsberg	276	115					276	115	391	164	40			1		165	40	205
Aftersteg	176	30	14		2		192	30	222	49	10	10		2		61	10	71
Altern	173	41					173	41	214	72	5			3		75	5	80
Atzenbach	210	149	14		7	11	231	160	391	107	14	4	2	12	12	123	28	151
Binzen	2326	1634	661	10	91	540	3078	2184	5262	1560	71	38	9	25	4	1623	84	1707
Blensingen	170						170		170	130						130		130
Bölln	250	45					250	45	295	42	16					42	16	58
Brombach	1882	391	63	14	6	3	1951	408	2359	394	69	95	8	139		628	77	705
Bürchau	256	117	30	13			286	130	416	117	40	22	9			139	49	188
Degerfelden	783	297		31	126	9	909	337	1246	323	82	3		59		385	82	467
Efringen-Kirchen	1850	588	228	114	1108	568	3186	1270	4456	554	71	78	24	114	15	746	110	856
Egringen	1308	300	138	17	1	4634	1447	4951	6398	467	77	69	4	56		592	81	673
Ehraberg	271	131	14	8			285	139	424	125	22	2				127	22	149
Eichen	639	459					639	459	1098	228	86					228	86	314
Eichsel	1025	326	17			150	1042	476	1518	309	7	6		9		324	7	331
Eineldingen	789	243	51	11			840	254	1094	159	22	31		18	20	208	42	250
Elbenschwand	167	100					167	100	267	98	70					98	70	168
Endenburg	212	84					212	84	296	115	51					115	51	166
Enkenstein	239	70					239	70	309	159	34	5				164	34	198
Fahrnau	1828	269	130	41	37		1995	310	2305	671	31	154	56	81	13	906	100	1006
Fischingen	946	184	43	538	4	315	993	1037	2030	492	29	12	4	41	1	545	34	579
Fröhd	792	279					792	279	1071	110	32	158	68			268	100	368
Gersbach	303	158		2			303	160	463	544	173		6	19		563	179	742
Goschwend	65	35					65	35	100	20						20		20
Grenzloch	1303	160	169		178	40	1650	200	1850	742	15	166	5	195	1	1103	21	1124
Gresgen	365	85					365	85	450	210	47					210	47	257
Hangen	2154	98	174		18		2346	98	2444	526	7	98				624	7	631
Hüg	373	207					373	207	580	183	62	4				187	62	249
Hügelberg	561	116	42	20	18		621	136	757	368	63	29	18	6		403	81	484



Noch: Die Zahl der Obstbäume nach der Zählung im Herbst 1965  
Obstbaumbestände nach Gemeinden

Gemeinde	Südkirschbäume		Sauer- und Halbsauer- kirschbäume, Weichseln		Pflaumen- und Zwetschgenbäume		Mirabellen- bäume		Renekloden- bäume		Aprikosen- bäume		Pfirsichbäume		Walnußbäume		Obstbäume insgesamt		Beerenobst							
	ertrag- fähig	noch nicht ertrag- fähig	ertrag- fähig	noch nicht ertrag- fähig	ertrag- fähig	noch nicht ertrag- fähig	ertrag- fähig	noch nicht ertrag- fähig	ertrag- fähig	noch nicht ertrag- fähig	ertrag- fähig	noch nicht ertrag- fähig	ertrag- fähig	noch nicht ertrag- fähig	ertrag- fähig	noch nicht ertrag- fähig	ertragfähig	noch nicht ertragfähig	rote und weiße	schwarze	Stachel- beeren	Him- beeren (Fläche)				
																							Zahl der Sträucher		qm	
	19	20	21	22	23	24	25	26	27	28	29	30	31	32	33	34	35	36	37	38	39	40				
Kippenheimweiler	60	14	13		703	81	169	7	18					80	116	5	3352	507	268	235	86	115				
Kürzell	61	23			1266	269	155	64					139	27	109	28	6082	1666								
Kuhbach	66	116	27	8	322	409	41	23	19	10	7		133	198	23	37	2784	2141	293	88	118	108				
Laahr,Stadt	2198	340	1442	19	4795	496	2065	249	224	7	82	5	3797	467	1531	69	32910	3285	3928	5176	1637	3418				
Langenwinkel	170				583	15	136			5			1077	33	51		8277	654	566	486	7	900				
Mahlberg,Stadt	222	220	181	71	1004	250	116	207	59	2	3	3	341	148	247	99	4849	3353	583	981	232	218				
Meidenheim	587	40	215		1643	44	23	6	7		7		186	22	208	25	11065	1048	210	256	39					
Mitterstein	247	37	92	65	513			99	17				608	41	212	19	3950	1773	255	1136	224	1120				
Münchweiler	858	286	115	28	892	138	138	5	15				141	16	441	39	6843	2116	525	1919	170	30				
Nonnenweiler	10	3	30		1562	107	88	1	37				177	4	98	7	5592	1291	897	138	461	804				
Oberschopfheim	927	54	62		2376	133	577		36				479	64	267	5	11971	1347	559	415	73	357				
Oberweiler	659	22	90		1095	100	123	3	5				203	62	252		7906	643	881	1039	6	60				
Orschweiler	144	7			1677	209	29	2	8				114	20	158	16	4633	744	556	245	46	52				
Ottenheim	502	53	108	13	2617	138	43	6	57	15	14		480	123	343	33	13885	2170	1080	2554	653	2746				
Prinzbach	126	22			200	52	7						25		60		2573	1610	20	3	3	18				
Reichenbach	482	78	49	3	1260	106	560	55	29				348	15	177	20	10367	1917	254	109	157	186				
Ringsheim	197	19	122	3	313	52	61	8	27			1	266	28	133	6	2169	369	212	44	123	215				
Rust	109	54			1925	222	19						173		131		7262	1369	59	130	80					
Schallsheim	383	168	16	28	2284	470	107	631	5				322	379	188	32	5245	2113	398	195	50	148				
Schüsberg	276	126			532	75	35		13				20	11	88	12	2788	780								
Schuttern	13				473	50	121	19					145	42	35		2807	2151	142	149	96	25				
Schuttertal	454	106			1639	261						2	1	63	20	125	18	7004	1550							
Schutterzell	36	12	16	4	199	41	66	15	14	1			79	36	19	7	2035	400	341	221	148	76				
Schweighausen	875	251	1		2159	720							97	1	109		6475	2143								
Seelbach	289	70			1017	175	144	13	33	4			128	25	92	19	6356	3118	1038	411	367	231				
Sulz	1284	332	138	7	2218	608	267	30	120	25	9		448	61	558	68	10084	6058	1002	838	207	1137				
Wallburg	1037	376	80	38	935	340	48	10	6	1	6	1	104	36	498	201	4368	1457	58	29	13	75				
Wittelbach	15				199	17	3		2				33				1538	284	126	17	8	2				
Wittenweiler	191	68	14		1186	467	25	3	23	1	5	1	56	31	119	35	5498	1865	270	117	114	100				
Landkreis Lörrach																										
Adelhausen	730	176			2542	496			17						130	41	5905	1240	365	592	154	13				
Adelsberg	139	64			150	71									7	2	737	292	135	43		40				
Aftersteg	104	11			80	26			2								439	77	192	16	44	20				
Altern	28	13			12	1											290	60	55							
Atzenbach	35	23			83	11	11	1									10	3	493	226	76	31	26	27		
Binszen	1373	655	51	615	2178	335	24	5	11			1	1	592	115	311	56	9242	4050	1832	1732	100	23348			
Blansingen	163	599	1787		307	13											2570	599				600				
Bölligen	36				45	2	2										7	2	382	65	85	8	11			
Brombach	498	160	5		445	109	7		4								52	270	44	3860	798	163	147	62	55	
Bürchen	18	2			27	2											15	5	485	188						
Degerfelden	237	101			372	287											7	103	44	1983	851	21	67			
Efringen-Kirchen	1015	1123	39	2175	2019	1642	56	20	22	3	8	1	459	146	229	92	7779	6582	439	217	25	1369				
Egringen	509	726	4	1911	1206	963	46	1	4				11	60	13	114	27	3993	8673	421	518	57	44635			
Ehrenberg	165	27			105	20											5	687	208	16	16					
Eichen	493	526		626	312	296											91	84	1763	2077						
Eichsel	307	95			706	296	2		5								112	17	2507	891	114	9	29	4		
Eiwohdingen	454	364			644	338	1		4	2	2	2		65	5	43	9	2261	1016	65	335	163	1097			
Eibenschwand	69	51	15	5	22	13											22	13	393	254	33		14			
Endenburg	169	240	24	4	129	49	2										12	7	663	435	26		93			
Enkenstein	121	27	11		181	69			3								14	8	733	208			430			
Fahrham	870	261	13	591	1156	76	8	1	21	1	2			68	34	115	10	5154	1384	771	543	327	637			
Fischingen	533	327	9	290	1522	393	72							120	54	91	26	3885	2161	250	102	35	1945			
Frühnd	190	48			173	60											17	13	1440	500	201	34	33	3		
Gerabach	218	35			276	59	11	1									30	26	1401	460	407	406	48			
Geschwend					10														95	35	20					
Grensach	494	59	15	1	1300	71	79	3	78	10	45	5	1450	2	282	26	6496	398	1281	536	108	1836				
Gresgen	291	77			89	5	11										23		989	214						
Hagen	467	5	14		869	18	4		1								307	10	4875	138	217	56	90	1903		
Häg	171	69			75	57	1												809	395	74	17	28	12		
Hügelberg	313	46			363	68	5		6								13	2	49	5	1773	338	63	25	24	102

# Die Zahl der Obstbäume nach der Zählung im Herbst 1965

## Obstbaumbestände nach Gemeinden

Gemeinde	Apfelbäume									Birnbäume								
	Hoch- und Halbstämme		Viertelstämme und Buschbäume		Spindelbüsche, Spindeln, Spalier (alle Formen)		insgesamt			Hoch- und Halbstämme		Viertelstämme und Buschbäume		Spindel, Spalier (alle Formen)		insgesamt		
	ertrag-fähig	noch nicht ertrag-fähig	ertrag-fähig	noch nicht ertrag-fähig	ertrag-fähig	noch nicht ertrag-fähig	ertragfähig	noch nicht ertragfähig	zusammen	ertrag-fähig	noch nicht ertrag-fähig	ertrag-fähig	noch nicht ertrag-fähig	ertrag-fähig	noch nicht ertrag-fähig	ertragfähig	noch nicht ertragfähig	zusammen
	1	2	3	4	5	6	7	8	9	10	11	12	13	14	15	16	17	18
Haltlingen	2017	336	303	14	582	56	2902	406	3308	845	81	187	17	427	23	1459	121	1580
Hasel	1522	311	16	7	41	41	1579	318	1897	719	65	36		8		763	65	828
Hauingen	1647	259	217	9	48	33	1912	301	2213	528	72	167		40	20	735	92	827
Hausen im Wiesental	1192	191	289	61	11		1492	252	1744	568	43	284	12	13		865	55	920
Herten	1443	109	57			2500	360	4000	469	4469	429	28	45			474	28	502
Höllstein	822	131						822	131	953	197	36				197	36	233
Holsen	1405	606	528	4278			1933	4884	6817	363	25					363	25	388
Hüdingen	1152	354		14	600	255	1752	623	2375	396	92					396	92	488
Huttingen	369	134	22	37		30	391	201	592	210	29	9	22	3		222	51	273
Inalingen	1623	476	100	51	6	11	1729	538	2267	659	64	13	12	11	4	683	80	763
Istein	239	63	47	21	20		306	84	390	82	3	6	14	12		100	17	117
Kloinkes	155	250					155	250	405	137	67					137	67	204
Langensau	300	145	26	35	3	10	329	190	519	140	20	8	12			148	32	180
Lörrach,Stadt	9071	732	1768	356	721	84	11560	1172	12732	3035	208	721	47	322	64	4078	319	4397
Märkt	264	84			17		281	84	365	114	53			12	6	126	59	185
Mombach	559	105	4	9	2		565	114	679	97	3	3		6		106	3	109
Moppach	938	101					938	101	1039	268	21					268	21	289
Maulberg	2781	261	614		7	26	3402	287	3689	712	83	137	9	46	28	895	120	1015
Muggenbrunn																		
Neuenweg	180						180		180	155						155		155
Otlingen	1129	198	315	175	64		1508	373	1881	946	84	34	27			980	111	1091
Pfaffenberg	40	15	5	5			45	20	65	37	11	15	3			52	14	66
Prüg	221	25					221	25	246	59	5					59	5	64
Raich	130	55					130	55	185	160	30					160	30	190
Reitbach	658	183					658	183	841	329	132	90	43			419	175	594
Riedichen	157	105	2				159	105	264	161	17	2				163	17	180
Rüningen	977	180	68	49	6		1051	229	1280	435	44	48	43	16	3	499	90	589
Söllneck	750	209	6				756	209	965	174	61	8				182	61	243
Schellbach	1161	527	45	1120	2		1208	1647	2855	692	162	5	8	6	10	703	180	883
Schlichtenhaus	859	89					859	89	948	362	3			2		364	3	367
Schlechttau	125	70	2	7			127	77	204	121	35					121	35	156
Schönau im Schwarzwald,Stadt	212	12	80	5	15		307	17	324	39	4	36	5	25		100	9	109
Schönenberg	95	71					95	71	166	40	27					40	27	67
Schopfheim,Stadt	2845	220	329	13	18		3192	233	3425	780	37	338	46	61		1179	83	1262
Steinen	1248	24	115		30		1393	24	1417	267	4	47		66		380	4	384
Tegernau	714	139					714	139	853	233	34	1				234	34	268
Todtnau,Stadt	167	18			13		180	18	198	174	8			32		206	8	214
Todtnauberg																		
Tunau	62	16		5			62	21	83	24	5					24	5	29
Utzenfeld	718	29	4				722	29	751	161	1	10		13		184	1	185
Weil am Rhein,Stadt	2091	418	332	81	345	14	2768	513	3281	1154	179	460	15	596	15	2210	209	2419
Weitenau	865	585		18			865	603	1468	240	30			18		258	30	288
Welmingen	403	226	25				428	226	654	177	44					177	44	221
Wenbach	264	52	1				265	52	317	25	3			2		27	3	30
Wiechs	1746	493	152	31			1898	524	2422	720	142	22				742	142	884
Wieden	222	6	51	27	3		276	33	309	160	5	26	8	6		192	13	205
Wies	83						83		83	69						69		69
Wieslet	2141	100	34	32	24		2199	132	2331	807	22	15	16	20		842	38	880
Winterweiler	644	132					644	132	776	258	16					258	16	274
Wittlingen	495	205			41	5	536	210	746	91	7	5		18		114	7	121
Wollbach	3447	597	100	10			3547	607	4154	848	134	23	6			871	140	1011
Wyhlen	1417	450	709	70	305	45	2431	565	2996	698	89	307	17	70	10	1075	116	1191
Zell im Wiesental,Stadt	828	22	672	5	18		1518	27	1545	477	2	475		44		996	2	998
Landkreis Müllheim																		
Auggen	1491	726	575	74	200	182	2266	982	3248	566	97	97	29	16	9	679	135	814
Badenweiler	1489	551	446	148	135	35	2070	734	2804	600	130	285	79	48	4	933	213	1146
Bad Krozingen	1703	135	210	86	126	77	2039	298	2337	205	28	110	25	61	104	376	157	533
Ballrechten	855	162					855	162	1017	272	20					272	20	292
Bamlach	602	124	30	20			632	144	776	143	26					143	26	169

Noch: Die Zahl der Obstbäume nach der Zählung im Herbst 1965  
Obstbaumbestände nach Gemeinden

Gemeinde	Südkirschenbäume		Sauer- und Halbsauer- kirschenbäume, Weichseln		Pflaumen- und Zwetschgenbäume		Mirabellen- bäume		Renekloden- bäume		Aprikosen- bäume		Pflirsichbäume		Walnußbäume		Obstbäume insgesamt		Beerenobst					
	ertrag- fähig	noch nicht ertrag- fähig	ertrag- fähig	noch nicht ertrag- fähig	ertrag- fähig	noch nicht ertrag- fähig	ertrag- fähig	noch nicht ertrag- fähig	ertrag- fähig	noch nicht ertrag- fähig	ertrag- fähig	noch nicht ertrag- fähig	ertrag- fähig	noch nicht ertrag- fähig	ertrag- fähig	noch nicht ertrag- fähig	ertragfähig	noch nicht ertragfähig	Johanni-beeren		Stachel- beeren	Him- beeren (Fleische)		
																			rote und weiße	schwarze			Zahl der Sträucher	
	19	20	21	22	23	24	25	26	27	28	29	30	31	32	33	34	35	36	37	38	39	40		
Naltingen	3393	1249	250	165	3112	457	253	8	41	2	56	10	2547	247	506	32	14519	2697	2119	3419	830	13371		
Nasel	950	338	16	6	669	44	6						14	3	263	61	4266	835	426	106	25	698		
Nauingen	588	150	24		756	154	13	6	17	3	4	2	178	36	278	63	4505	807	673	198	161	520		
Nausen im Wiesental	634	49	9		850	25	13						164		105	5	4201	386	489	218	175	481		
Nerthen	536	199	61	266	407	7	40						183		212	8	5935	977	251	190	111	20		
Nöllstein	96	7			202	27									55	1	1372	202	73	10	60	29		
Neizen	380	337	60	45	697	189	10						44	28	128	78	3615	5586	739	509	8	3576		
Nüdingen	552	171			771	214	6								121	19	3608	1119	58	510	29	10		
Nuttingen	411	135	42		737	169	30	3	14	1	1		36	20	199	88	2083	668	165	13	12	330		
Oslingen	715	533	108	526	1930	771	80	18	33	5			94	30	318	165	5690	2666	207	288	214	1550		
Osteln	279	13	7		921	118	22	4					6		107	12	69	2	1817	250	96	37	28	
Kleinkem	155	659			12	382	1866	24					14		35	183	72	21	974	3058	166	179	341	
Langenau	31	4			22	98	40	5							4	28	5	639	297	154	64	34	98	
Lörrach, Stadt	2518	443	355	15	5081	491	550	4	326	9	208		2147	365	1333	154	28156	2972	3761	2568	875	7298		
Mürrt	52	39	4		508	74	20						213	4	12	8	1248	269	146	267	54	315		
Mambach	100	6			115	3							1		2	6	2	895	128	86	18	26	51	
Mappach	374	445		1300	341	84	13						14		133		2081	1951	110	126		4700		
Maulburg	912	110			1333	35	6						19	5	203	6	6778	564	303	307	100	9		
Muggenbrunn																								
Neuenweg	60				30												425							
Ötlingen	477	334	223	168	820	149	89						283	14	113	27	4503	1177	1530	1612	50	12780		
Pfaffenberg	41	8			27	5											165	47	27	19	16	23		
Prüg	49	3			36	3											365	36	90	11	20			
Raich	30	25			20	5											30	10	370	125				
Raitzbach	230	74	10		228	58	7						3		78	6	1635	496				37		
Riedichen	100	32			53	7											31	2	506	163	96			
Rüdingen	331	187	26	26	747	136	9						1	187	91	97	26	3013	786	455	199	86	5685	
Sallneck	730	370	74	572	1013	256	14										24	7	2852	1475	9	24	158	
Schellbach	467	252			707	427	16	5	1	10	3		115	57			3220	2578	183	100	5	20470		
Schlichtenhaus	307	21			228	2							2		59		1819	115	18		6	65		
Schlechtman	34	8	2		19	3	7	1									4		314	124	47	29		
Schönau im Schwarzwald, Stadt	32	2		1	36	4	3						15	2	4	1	497	36	250	30	34	300		
Schönenberg	12	7	7	4	29	13											7	1	190	123	37	5		
Schopfheim, Stadt	930	114	16		729	60	67	8	54	7	1		199	22	390	32	6757	559	630	297	241	1265		
Steinen	151	3	3		159		24						43		69		2229	31	145	43	125	120		
Tegernau	109	40			293	19											44	9	1394	241	77	19	60	
Todtnau, Stadt	50	3			74	4	8						2		5	4	525	37						
Todtsumberg																								
Tunau	36	4	6		27	4	22										7		184	34	19	18		
Utzenfeld	42	4			62	9	2						1		15	1	1028	44	107	11	15			
Weil am Rhein, Stadt	2731	636	113		3428	1143	246	6	53	12	78	3	3341	191	326	32	15354	2745	3913	2119	1172	3624		
Weitensau	306	115	2		313	25	2						9		35	4	1790	777	28	30	67	715		
Weimlingen	219	67	15		478	256	11						11	4	119	46	1462	643	230	174	46	825		
Wemboch	33	6			55	5		1	2								4		386	67				
Wiecha	1320	374		112	1786	592	5	24	8				8		227	31	5994	1799	370	151	52	245		
Wieden	143	8	31		20		2	1	1				4	2	4		673	57	140	34	25	23		
Wies	56				21												8		237					
Wieslet	925	178	10	375	1059	56	2						12	3	100	17	2164	799	80	30	10	300		
Winterweiler	433	190	1	900	713	179	2						92	4	128	27	2272	1448	161	5	40	1370		
Wittingen	172	63	8		334	65	17						58	3	79	38	1321	386	200	50	405	5396		
Wollbach	730	390	10	547	1583	311	76	19	1				13		66	281	40	7528	2120	2020	4050	252	20807	
Wyhlen	1461	337	80	25	1454	423	149	25	133				55	25	492	473	7803	1516	326	382	116	363		
Zell im Wiesental, Stadt	1379	8	73		951	7	41						36		238	8	106	1	5338	53	2333	919	841	1929
Landkreis Mühlheim																								
Augen	994	373	4	10	2255	787	320	24	2				1		339	143	666	300	7526	2734	1589	2143	189	2513
Badenweiler	632	177	101	22	906	148	204	44	17	1	20	5	227	47	303	49	4983	1440	1455	759	256	516		
Bad Krosingen	139	6	58	6	690	19	206	10	34				18		256	34	42	21	3858	551	601	87	130	38
Ballrechten	547	101			936	253	79						41		80	7	2810	543	30	95	6	30		
Bamloch	588	88	23		699	80							42		391	41	2518	379	50	180		145		

# Die Zahl der Obstbäume nach der Zählung im Herbst 1965

## Obstbaumbestände nach Gemeinden

Gemeinde	Apfelbäume									Birnbäume								
	Hoch- und Halbstämme		Viertelstämme und Buschbäume		Spindelbüsche, Spindeln, Spaliere (alle Formen)		insgesamt			Hoch- und Halbstämme		Viertelstämme und Buschbäume		Spindeln, Spaliere (alle Formen)		insgesamt		
	ertrag-fähig	noch nicht ertrag-fähig	ertrag-fähig	noch nicht ertrag-fähig	ertrag-fähig	noch nicht ertrag-fähig	ertragfähig	noch nicht ertragfähig	zusammen	ertrag-fähig	noch nicht ertrag-fähig	ertrag-fähig	noch nicht ertrag-fähig	ertrag-fähig	noch nicht ertrag-fähig	ertragfähig	noch nicht ertragfähig	zusammen
	1	2	3	4	5	6	7	8	9	10	11	12	13	14	15	16	17	18
Bellingen	354	152	12	5	13	6	379	163	542	140	44	4	6	2	146	50	196	
Brongarten	152	73	20	10			172	83	255	42	15				42	15	57	
Britzingen	151	46		139	3379	3391	3530	3576	7106	111	6			32	46	143	52	195
Buggingen	919	244	155	9	311		1385	253	1638	376	55	49	10	11	436	65	501	
Dattingen	456	158	24	450			484	608	1092	89	17			4	93	17	110	
Dottingen	1148	191		24	150	49	1298	264	1562	159	5				159	5	164	
Eachbach	239	394	23	2	204	2	466	398	864	40	109	36	2	15	7	91	118	209
Feldberg	2533	663	297	269	614	135	3444	1067	4511	555	41	100	4		655	45	700	
Feuerbach	2165	457	514	31			2679	488	3167	400	22	5		4	409	22	431	
Gallenweiler	310	112					310	112	422	45	10				45	10	55	
Gröbheim	306	48	30		10		346	48	394	79	19	18			97	19	116	
Grunern	1227	912	264	509	1873	386	3364	1807	5171	193	50				193	50	243	
Heitersheim,Stadt	2856	170	126	80		215	2982	465	3447	484	38	45	20	7	91	536	149	685
Hertingen	364	247					364	247	611	340	53				340	53	393	
Hügelheim	852	244	14	3		92	866	339	1205	222	22			180	222	202	424	
Kandern,Stadt	2735	262	1854	122	66	927	4655	1311	5966	811	32	90		160	101	1061	133	1194
Laufen	918	128	148	3	381	633	1447	764	2211	277	9	24			301	9	310	
Liel	2071	259	1113	294		4	3184	557	3741	499	54	21	38		520	94	614	
Lipburg	1107	941	90	89			1197	1030	2227	335	255	10			345	255	600	
Maleburg	794	293		3			794	296	1090	638	152	6	4	5	649	156	805	
Marzell	262	69	17	3	3		282	72	354	195	40			11	206	40	246	
Mauchen	274	95	97				371	95	466	107	16				107	16	123	
Mühlheim,Stadt	4616	639	2993	347	996	232	8605	1218	9823	979	57	1252	761	502	240	2733	1058	3791
Neuenburg,Stadt	696	94	225	41			921	135	1056	191	5	143	5	16	350	10	360	
Niederreggenen	2030	734	98		840	247	2968	981	3949	552	38	2		38	592	38	630	
Niederweiler	1085	178	25				1110	178	1288	445	7			137	6	582	13	595
Oberreggenen	2307	1816	1171	3270		501	3478	5587	9065	964	277	130	32	3	80	1097	389	1486
Oberwünstertal	960	205			2	50	962	255	1217	164	5			10	174	5	179	
Rheinweiler	297	105	15				312	105	417	160	13		3		160	16	176	
Riedlingen	1564	235	46	61			1610	296	1906	406	12				406	12	418	
Schllengen	1681	276	403	91	2		2086	367	2453	376	19	34	26	2	412	45	457	
Schweighof	253	71	13		15	15	281	86	367	112	17	5		22	139	29	168	
Seefeldlen	1060	222	66	6	42		1168	228	1396	210	11				210	11	221	
Sitzenkirch	536	310					536	310	846	245	55				245	55	300	
Staufen im Breisgau,Stadt	2793	428	912	467	1954	906	5659	1801	7460	1059	140	293	22	317	37	1669	199	1868
Steinonstadt	678	365	70	15	45	25	793	405	1198	73	37	69	25	45	20	187	82	269
Sulzburg,Stadt	400		180	120	40		620	120	740	120		20			140		140	
Tannenkirch	2179	596	69	671		384	2248	1651	3899	826	98	4	6	41	2	871	106	977
Tunsel	742	112	23	9	4	6	769	127	896	270	23	3	3		273	26	299	
Unterwünstertal	2670	644	172	14	13		2855	658	3513	795	128	41	16	23	859	144	1003	
Vögleheim	501	588					501	588	1089	169	29				169	29	198	
Wettelbrunn	975	230			115		1090	230	1320	206	27			11	217	27	244	
Zienken	429	33	192	4	32		653	37	690	101	8	71		13	185	8	193	
Zunsingen	869	140	253	41		108	1122	289	1411	266	5	1			267	5	272	
Landkreis Offenburg																		
Bad Griesbach	1117	708					1117	708	1825	387	160				387	160	547	
Bad Peterstal (Ronchtal)	1938	635	101	24	16		2055	659	2714	1251	332	17		19	1287	332	1619	
Berghaupten	5904	1074	435	285		8	6339	1367	7706	723	102			24	126	747	228	975
Berwersbach	3852	1316	81	487	8	2	3941	1805	5746	531	137	15	23	6	552	160	712	
Bohlsbach	1706	486	40	11	108		1854	497	2351	467	130	45	56	63	575	204	779	
Dotternau	2230	989	1353	1409	305	450	3888	2548	6436	855	728	266	194	32	494	1153	1416	2569
Bühl	1172	77			30		1202	77	1279	346	10			13	359	10	369	
Butschbach	1720	1075	100	50			1820	1125	2945	733	560	200	380		933	940	1873	
Diersburg	2624	470	571	40	3		3198	510	3708	166	18	10			176	18	194	
Durbach	6934	3003	516	616	300	1567	7750	5186	12936	1209	885	844	191		2053	1076	3129	
Ebersweiler	3873	1331	420	40	334	1220	4627	2591	7218	529	87	404	180	75	1008	267	1275	
Eigersweiler	1950	485	50	420			2000	905	2905	546	20	76			622	20	642	
Erlach	1971	830	47	8	898	1317	2916	2155	5071	237	57	44	55	2	18	283	130	413

Noch: Die Zahl der Obstbäume nach der Zählung im Herbst 1965  
Obstbaumbestände nach Gemeinden

Gemeinde	Südkirschbäume		Sauer- und Halbsauer- kirschbäume, Weichseln		Pflaumen- und Zwetschgenbäume		Mirabellen- bäume		Renekloden- bäume		Aprikosen- bäume		Pflirsichbäume		Walnußbäume		Obstbäume insgesamt		Beerenobst					
	ertrag- fähig	noch nicht ertrag- fähig	ertrag- fähig	noch nicht ertrag- fähig	ertrag- fähig	noch nicht ertrag- fähig	ertrag- fähig	noch nicht ertrag- fähig	ertrag- fähig	noch nicht ertrag- fähig	ertrag- fähig	noch nicht ertrag- fähig	ertrag- fähig	noch nicht ertrag- fähig	ertrag- fähig	noch nicht ertrag- fähig	ertragfähig	noch nicht ertragfähig	rote und weiße	schwarze	Stachel- beeren	Him- beeren (Fläche)		
																							Zahl der Sträucher	
	19	20	21	22	23	24	25	26	27	28	29	30	31	32	33	34	35	36	37	38	39	40		
Bellingen	338	60			469	122	30	2						117	18	107	3	1586	418	57	187	58	178	
Bromgarten	33	26	7	3	250	87	27	14						18	17	80	42	629	287	180	20	30	100	
Britzingen	119	130	324	852	178	144	12	2						4	6	82	94	4422	4856	20	1227	3		
Buggingen	659	114	31	14	969	139	82	18	7		2			269	66	495	94	4335	813					
Dettingen	201	93		150	399	70	30	4							230	108	1437	1050	59		11	17		
Dettingen	480	53			526	126	48	8						45		147		2703	456					
Eachbach	72	120			284	133	110	119	2	3				20	36	38	41	1083	968	182	176	20	725	
Feldberg	2713	792	165	411	2964	744	69				1			50	8	296	69	10357	3136	18	318		300	
Feuerbach	1436	661	14		1793	379	75	1	2					60		185	43	6653	1594	217		15	349	
Gallenweiler	80	38		80	172	130	58	46	1					26	10	48	20	740	446	78			15	
Grißheim	85	5			236	26	43	8	19					32		81	18	939	124	85	15	30	110	
Grunern	301	86	3	100	866	599	328	169	3					146	73	91	13	5295	2897	424	1628	7		
Heiternheim,Stadt	508	93	172	37	2102	197	1045	28	31	1	3	4		255	38	273		7907	1042	232	3240	62	1400	
Hertingen	792	107	15	1	1082	382	260	4	4					53		862	26	3772	820	148	311		1828	
Hügelheim	482	105	2		1659	741	22							145	17	165	27	3563	1431	133	711	4	500	
Kandern,Stadt	814	225	78	5	970	65	46				38			192		249	47	8103	1786	1482	570	123	927	
Laufen	215	46	271	216	917	258	189	10						29		222	24	3621	1327	45	401	30	60	
Liel	1252	690	39	5	1476	613	136	7	6	1				85	17	371	69	7069	2053					
Lipburg	547	419	12		559	308	38	22			11			44	5	130	135	2883	2174	315	245	157	220	
Malsburg	272	102	59	95	290	91									74	17	2138	757						
Marsell	131	16	2		46	8										14		681	136	295	52	24	91	
Mauchen	294	86			523	175	26	8						41	3	257	36	1619	419	44			86	
Miltheim,Stadt	1014	220	540	116	2679	484	786	124	102	9	63	9	1125	248	1214	233	10861	3719	3144	2157	731	3143		
Neuenburg,Stadt	398	50	50		1346	194	202		8		12			328	42	251		3866	431	754	438	274	385	
Niederrogenen	2105	962			2260	911	13	6	1		1			54	5	157	17	8151	2920	225	768	12	525	
Niederweiler	509	77	22		704	127	170	23						135		351	41	3583	459	460	773	60	865	
Oberrogenen	3834	1931	2	185	2407	1484	108	49	25					75	10	191	93	11217	9728	757	686	34	951	
Obermünstertal	38	6			156	40		10								73	1	1403	317					
Rheinweiler	396	51	21	4	1053	140	5	5	9					189	28	165	20	2312	369	275	143	12	139	
Riedlingen	439	125	5		671	89	14							1		162	25	3368	547	32	8		530	
Schliengen	1336	232	3	5	1988	261	186	1	16					241	53	874	145	7132	1109	532	169	147	474	
Schweighof	32	20	10		165	16	17	7						1		27	15	57	18	789	191	85	15	65
Seefeldern	531	227	4	89	601	180	86							114	5	360	46	3124	697	30	45	2	281	
Sitsenkirch	474	277	9		472	217	36		7	2	1	4		7	1	62	24	1849	890	101	17	25	3	
Staufen im Breisgau, Stadt	1200	310	310	158	1793	226	1332	173	104	8	21	14	1090	241	376	95	13554	3225	1870	379	255	579		
Steinestadt	98	28	30		732	208	93	26						128	45	59	6	2120	800	125	42			
Sulzbürg,Stadt	153		460		150		100									35		1658	120	30	215	20		
Tannenkirch	527	247	83	129	1441	435	80	3	40	5				51	13	236	87	5577	2676	535	1297	54	8904	
Tunsel	212	12	15	2	617	102	125	30	25	6	3	1		59	12	115	25	2213	343	122	140		17	
Untermünstertal	585	188	13	2	1298	363	127	91	74	30				139	27	131	38	6081	1541	369	180	59	199	
Vögisheim	115	58			561	376	25	2						21	8	154	48	1546	1109	18		10	85	
Wettelbrunn	236	22			913	142	87	12	42	4				27	3	78	3	2690	443	25	14	5	555	
Zienken	114	22			367	12	29							132		128	5	1628	84	199	60	39	299	
Zunsingen	427	34			469	57	89	4						9	2	99	10	2482	401	382	44		320	
Landkreis Offenburg																								
Bad Griesbach	1380	379			269	26	2				1			4		27		3187	1273	208	48			
Bad Peterstal (Benschel)	2699	1473	3		1097	449	27	17	22	11	6	1	139	30			7333	2974	776	317	247	306		
Berghausen	1451	300			1883	147	224	4	1		10			544	14	362	32	11561	2092	1734	1679	568	637	
Bernersbach	842	287		6	1517	413	53		4					158	31	204	50	7271	2752	398	222	114	173	
Bohlbach	619	183	46	5	925	140	252	48	18	3	6	3		386	81	59	16	4740	1180	816	1016	164	190	
Botzenau	1052	662	190		3598	1759	288	137						525	76	86	11	10780	6609	3563	3084	40	1100	
Bühl	110				557	48	90							166	3	54		2538	138	98	97	10		
Butschbach	1355	590	240	40	2190	930	340	45	130	20				570	250	35	30	7613	3970	390	230	40	3000	
Diersburg	162				503	5	82		4					132	4	54		4311	537	149	360	57	50	
Durbach	3178	1907	321	62	7745	2922	931	347	11	7	4			671	139	301	94	22965	11740	2413	5949	108	2978	
Eberweiler	3570	1961	150	3	1970	835	72	32						705	193	154	94	12256	5976	6379	2855	233	300	
Eigerweiler	1540	239			1105									1494	217	39		6800	1381					
Erlich	1288	1270	6	50	4370	2607	36		2					175	69			9076	6281	6432	12238	404	9055	

# Die Zahl der Obstbäume nach der Zählung im Herbst 1965

## Obstbaumbestände nach Gemeinden

Gemeinde	Apfelbäume									Birnbäume								
	Hoch- und Halbstämme		Viertelstämme und Buschbäume		Spindelbüsche, Spindeln, Spaliere (alle Formen)		insgesamt			Hoch- und Halbstämme		Viertelstämme und Buschbäume		Spindeln, Spaliere (alle Formen)		insgesamt		
	ertrag-fähig	noch nicht ertrag-fähig	ertrag-fähig	noch nicht ertrag-fähig	ertrag-fähig	noch nicht ertrag-fähig	ertragfähig	noch nicht ertragfähig	zusammen	ertrag-fähig	noch nicht ertrag-fähig	ertrag-fähig	noch nicht ertrag-fähig	ertrag-fähig	noch nicht ertrag-fähig	ertragfähig	noch nicht ertragfähig	zusammen
	1	2	3	4	5	6	7	8	9	10	11	12	13	14	15	16	17	18
Fessenbach	863	194	368	251			1231	445	1676	462	65	30	49			492	114	606
Gengenbach,Stadt	2719	535	482	96	59	4	3260	635	3895	444	85	195	23	108		747	108	855
Griesheim	746	92		34			746	126	872	528	52			24		552	52	604
Haslach	1429	426					980	1429	1406	2835	66	20				66	20	86
Hofweier	2126	390	95	410	293	315	2514	1115	3629	536	103	22	5	212	112	770	220	990
Ibnach	1893	1033	129	228			2022	1261	3283	337	194					337	194	531
Lautenbach	4381	1049	315	171			4696	1220	5916	855	352	29	25			884	377	1261
Lierbach	792	438					792	438	1230	275	167					275	167	442
Maisach	680	415	1	4			681	419	1100	226	112	1	5			227	117	344
Neuselried	10272	1700	629	55	857		11758	1755	13513	1071	135		30	1224		2295	165	2460
Niederschopfheim	4052						4052		4052	682						682		682
Nußbach	4995	415	558	800	240	1580	5793	2795	8588	498	300	59	65	120	120	677	485	1162
Oberkirch,Stadt	6442	336	5765	1886	1109	100	13316	2322	15638	1913	273	1395	938		64	3308	1275	4583
Ösbach	4757	4070	286	1714		180	5043	5964	11007	522	853					522	853	1375
Offenburg,Stadt	1785	651	267	64	59	11	2111	726	2837	1143	202	196	43	80	10	1419	255	1674
Ohlsbach	4674	1839	759	2557	6	49	5439	4445	9884	611	254	224	90	26	39	861	383	1244
Oppenu,Stadt	2607	537	130	101	42		2779	638	3417	404	70	63	5	60	10	527	85	612
Ortenberg	3099	411	1378	515	862	8270	5339	9196	14535	1251	101	352	142	177	30	1780	273	2053
Ramsersweiler	1884	1251	249	273	60	128	2193	1652	3845	450	215	123	43	148	38	721	296	1017
Ransbach	2317	1091	5	49			2322	1140	3462	435	297	14	42			449	339	788
Reichenbach	7656	2624	35		220		7911	2624	10535	1072	579	35				1107	579	1686
Ringelbach	128	42					128	42	170	82	15	20	35			102	50	152
Schutterwald	4032	1183	68	462	830	385	4930	2030	6960	736	122	171	231	42	28	949	381	1330
Schwalzbach	1657	1146	100	130			1757	1276	3033	467	255		180			467	435	902
Stadelhofen	3766	561	749		233	820	4748	1381	6129	397	81	373	30	733	1544	1503	1655	3158
Tiergarten	621	257	1198	3705	574	800	2393	4762	7155	397	99	422	658	142	840	961	1597	2558
Ulm	4231	1917	333	561	50	1623	4614	4101	8715	306	161	312	125		210	618	496	1114
Waltersweiler	1243	331	172	150	40		1455	481	1936	318	23	10	56	23		351	79	430
Weier	1283	132	99	6			1382	138	1520	197		47	19	13		257	19	276
Windschlag	2357	1490	380	391	16		2753	1881	4634	541	110	109	93			650	203	853
Zell-Weierbach	2397	801	374	105	628	52	3399	958	4357	352	65	124	10	141	13	617	88	705
Zunsweier	4222	1649	583	736	511	41	5316	2426	7742	1179	211	141	80	227	11	1547	302	1849
Zusenhofen	2091	1273	419	75	1000	2087	3510	3435	6945	164	143	22	13	17	372	203	528	731
Landkreis Rastatt																		
Au am Rhein	5605	2643	201	72	85	40	5891	2755	8646	827	258	158	52	80	40	1065	350	1415
Au im Burgtal	700	583	143				843	583	1426	368	92	61	14			429	106	535
Bernersbach	883	365	50	10	10		943	375	1318	524	79	20	11			544	90	634
Bietighcim	2133	632	355	195	53	57	2541	884	3425	1164	311	243	150	46	39	1453	500	1953
Bischweier	5190	2091	87	4	81	17	5358	2112	7470	1934	410	51	11	57		2042	421	2463
Durmersheim	1555	394	1053	234	38	22	2646	650	3296	1160	275	645	173	189	42	1994	490	2484
Ebersteinburg	967	359	302	91	104		1373	450	1823	208	6	128	1			336	7	343
Elchesheim	2427	986	36	7		96	2463	1089	3552	815	151	53	27	23		891	178	1069
Forbach	5520	1250	190		250		5960	1250	7210	2917	750	130		186	20	3233	770	4003
Freioldsheim	693	189		25			693	214	907	718	210		15			718	225	943
Gaggenau,Stadt	6182	1639	1478	434	278	228	7938	2301	10239	1977	279	1348	183	1063	83	4388	545	4933
Gmüsbach	1613	1098	79	22	5	2	1697	1122	2819	784	191	79	26	35		898	217	1115
Gernsbach,Stadt	6790	2199	767	143	289	39	7846	2381	10227	2149	368	550	105	549	16	3248	489	3737
Hauenoberstein	2306	788	421	82	157	162	2884	1032	3916	1837	262	221	45	53	7	2111	314	2425
Hilpertsau	1343	921	57	236	61	40	1461	1197	2658	372	129	6		72	32	450	161	611
Hörden	985	380	30	10			1015	390	1405	380	120	40	30			420	150	570
Hügelsheim	443	117	22	72	54	32	519	221	740	295	143	17	25	24	18	336	156	492
Iffesheim	1968	1211	8	71	12	64	1988	1346	3334	1119	200		29	48	75	1167	304	1471
Illingen	1012	959	52	106	4		1068	1065	2133	394	81	14	85	6	5	414	171	585
Kuppenheim,Stadt	3195	2196	206	34	14	199	3415	2429	5844	1236	265	131	14	18	57	1385	336	1721
Langenbrand	1720	796	63	25	57	18	1840	839	2679	863	213	56	13	50	10	969	236	1205
Lautenbach	1718	445	55	8	10		1783	453	2236	492	91	33	7	2		527	98	625
Michelbach	1964	1520	328	711	10		2302	2231	4533	487	244	126	126	8		621	370	991
Muggenturm	7553	2328	594	55	32	1	8179	2384	10563	1806	554	86	13	54		1946	567	2513
Niederbühl	1448	1179	3114	784	51	303	4613	2266	6879	1114	342	189	1796	60	106	1363	2244	3607

Noch: Die Zahl der Obstbäume nach der Zählung im Herbst 1965  
Obstbaumbestände nach Gemeinden

Gemeinde	Südkirschbäume		Sauer- und Halbsauer- kirschbäume, Weichseln		Pflaumen- und Zwetschgenbäume		Mirabellen- bäume		Renekloden- bäume		Aprikosen- bäume		Pflirsichbäume		Walnußbäume		Obstbäume insgesamt		Beerenobst				
	ertrag- fähig	noch nicht ertrag- fähig	ertrag- fähig	noch nicht ertrag- fähig	ertrag- fähig	noch nicht ertrag- fähig	ertrag- fähig	noch nicht ertrag- fähig	ertrag- fähig	noch nicht ertrag- fähig	ertrag- fähig	noch nicht ertrag- fähig	ertrag- fähig	noch nicht ertrag- fähig	ertrag- fähig	noch nicht ertrag- fähig	ertragfähig	noch nicht ertragfähig	Johannisbeeren		Stachel- beeren	Him- beeren (Fläche)	
																			rote und weiße	schwarze			Zahl der Straucher
	19	20	21	22	23	24	25	26	27	28	29	30	31	32	33	34	35	36	37	38	39	40	
Fessenbach	208	16	37		957	244	337	35	3					175	26	81	9	3521	889	2975	1859	235	485
Gengenbach,Stadt	855	91	72		822	72	189	20	18			2		919	81	137	11	7021	1018	1036	355	631	882
Griesheim	16				429	34	57			2				104	10	32	2	1938	224	583	100	169	700
Haslach	1306	710	10	10	4940	2690	13	70						15				7779	4906	1495	6465		10800
Hofweier	467	237	42		1369	287	257	38	7					938	122	276	57	6640	2076	2189	4768	231	612
Ibach	1313	739			700	259	38	9						12	11	30	10	4452	2483	442	171	61	56
Lautenbach	3310	970	162	8	3819	769	466	129						595	14	85	13	14017	3500	2450	3320	20	1708
Lierbach	674	374			117	67								64	28	36	21	1958	1095	391	325		
Maisach	441	284			83	33	32	6			2	1		12	4	12	1	1490	865	171	35	28	24
Nesselried	5716	1070	70	165	9349	1515	1329	275						1054				31571	4945	13247	15832	517	36450
Niederschopfheim	624				1181		404		100					318		291		7652		1155	855	70	
Nußbach	2936	25		160	6716	325	217	30						367	170	80		16786	3990	5923	7155		6280
Oberkirch,Stadt	3300	816	592		12867	3045	1054	6	2			63	16	2697	400	175	24	37374	7904	5796	6369	581	5960
Ösbach	2396	2458	8	53	2279	1217	125	252						420	186	1		10794	10983	1087	2086	23	800
Offenburg,Stadt	763	248	64	10	2345	1183	409	81	72	7	5			705	286	65	7	7958	2803	877	356	604	547
Ohlbach	1769	488	7		4097	630	179	23	7					849	153	195	44	13403	6166	2576	1139	503	3671
Oppenau,Stadt	1486	289	5	3	327	62	21	5						45	8	18		5213	1085	522	26	330	140
Ortenberg	1102	296	493	44	10964	3094	590	138	33	2	8			3124	543	131	23	23564	13609	58430	17067	4810	2687
Ramersweiler	759	398	55	19	1840	742	482	279	29	5	13	9		789	184	99	112	6980	3696	8930	5608	1350	2260
Ranabach	1034	1078			1052	503	78	162	11					94	46	34	6	5074	3274	841	937	322	349
Reichenbach	2365	523	2	18	2172	252	94		32	3	30			436	2	465	36	14614	4037	702	66	444	31
Ringelbach	373	349	117	59	463	421	118	30						60	23	19		1380	974	300	375		500
Schutterwald	210	48			1292	234	237	56				2		446	173	78		8144	2922				
Schwalbach	715	603			1033	298	167	66	8					155	94	109	61	4411	2833	435	715	13	281
Stedelhofen	2844	1633	371	40	8743	4762	272	52						202	24	47	30	18730	9577	14663	14916	321	1590
Tiergarten	728	482	158	339	2212	1495	125	32	12	4	12	6		588	163	22	5	7211	8885				
Ulm	4573	2282	800	344	9762	4378	120	18	16	5	4			517	263	105	27	21129	11914	15311	10930	397	130760
Waltersweiler	82	18		3	441	20	57							134	51	33	7	2553	659				
Weier	31		8		184	66	56		4					51	4	5		1978	227	295	172	164	
Windschlag	630	410	35	31	1087	476	192	30	17			24	12	549	333	138	54	6075	3430	1537	1160	362	2107
Zell-Weierbach	395	42	53		2355	287	709	61			4			765	116	161	10	8458	1562	9480	6630	345	2440
Zunau	2384	582	114	3	3273	744	372	7	1		4			1043	258	363	52	14417	4374	1449	1912	266	271
Zusenhofen	796	698	30	11	3031	2606	60	21	5					111	22	32	16	7778	7337	4917	4070	82	7550
Landkreis Rastatt																							
Au am Rhein	378	80	20	1	2202	701	84	10	18	2	67	36		217	41	137	53	10079	4029	486	876	156	125
Au im Murgtal	131	27		19	118	14	27	5						125	25	29	3	1752	782	189	567	112	123
Bernersbach	138	29	4		233	47	35	2						64	27	67	5	1998	575	175	520	50	10
Bietigheim	1558	814	251	99	3139	260	579	56	101					1649	316	247	74	11518	3003	312	4690	275	296
Bischofsweiler	4901	2262	1689	153	7380	2206	227	22	7			3		2359	179	158	49	24124	7404	1642	9406	269	457
Durmersheim	617	161	370	31	1570	181	387	11	106	2	53	16		1414	304	526	61	9683	1907	1469	1667	713	2906
Ebersteinburg	172	6	20		565	60	75	4	8					156	13			2705	540	79	524	33	
Eichsheim	221	40	5	3	829	240	33	21	29	13	9	7		130	13	76	21	4686	1625	465	163	80	32
Forbach	258	20	77		1737	225	436	85	7					697		71		12476	2350	1133	6380	785	113
Freielaheim	57	26			153	105	25	18						10	20	22	10	1678	618	300	115	165	110
Gaggenau,Stadt	1548	247	552	138	4533	416	1044	68	122	7	125	24		1690	432	279	133	22219	4311	2153	12065	829	3797
Gausbach	94	8	6	2	1265	18	80	13	2					240	6	19	6	4301	1392	272	685	44	36
Gernsbach,Stadt	1130	169	429	73	2268	165	768	21	142	1	42	3		2029	104	398	59	18300	3465	2882	7599	520	1996
Heunenberrstein	786	124	100	38	3705	529	295	18	29			4	2	1096	201	291	40	11301	2298	2765	6164	443	969
Hilpertau	53	22	30	16	219	40	21	3	3			13	2	250	76	8	4	2508	1521	693	3689	252	288
Hörden	150	25	75	15	305	65	95	20						75		85		2230	665	540	1540	130	600
Hügelsheim	15	11	59	299	529	44	19	7						127	52	29	22	1633	812	320	32	60	200
Iffezheim	517	31			1199	100	68	4						398	80	460	19	5797	1884	663	240	117	41
Illingen	165	32	10	13	890	143	23		9		7			176	75	62	10	2824	1509	76	1280	30	63
Kuppenheim,Stadt	1096	428	234	90	2195	541	156	17	32	3	5			1147	77	297	41	9962	3962	975	6156	215	322
Langenbrand	119	33	4	4	615	76	33	3	1					327	114	148	51	4056	1356	1230	960	180	285
Lautenbach	167	46	33	4	473	78	49	3						218	47	99	28	3349	757	93	790	15	
Michelbach	469	483	363	85	1132	378	59	3						617	112	46	22	5609	3684	1051	4568	138	2088
Muggenturm	1412	676	1134	468	3283	1427	3035	794	77	7	16	5		5060	892	212	122	24354	7342	1331	2515	565	1373
Niederbühl	425	154	1290	546	1466	329	288	62	24			6	8	509	198	94	61	10078	5868	746	2184	246	156

# Die Zahl der Obstbäume nach der Zählung im Herbst 1965

## Obstbaumbestände nach Gemeinden

Gemeinde	Apfelbäume									Birnbäume								
	Hoch- und Halbstämme		Viertelstämme und Buschbäume		Spindelbüsche, Spindeln, Spaliere (alle Formen)		insgesamt			Hoch- und Halbstämme		Viertelstämme und Buschbäume		Spindeln, Spaliere (alle Formen)		insgesamt		
	ertrag-fähig	noch nicht ertrag-fähig	ertrag-fähig	noch nicht ertrag-fähig	ertrag-fähig	noch nicht ertrag-fähig	ertragfähig	noch nicht ertragfähig	zusammen	ertrag-fähig	noch nicht ertrag-fähig	ertrag-fähig	noch nicht ertrag-fähig	ertrag-fähig	noch nicht ertrag-fähig	ertragfähig	noch nicht ertragfähig	zusammen
	1	2	3	4	5	6	7	8	9	10	11	12	13	14	15	16	17	18
Oberndorf	1 258	707	101	13	278		1 637	720	2 357	703	152	64	4	8	775	156	931	
Obertarot	2 204	828	12	145			2 216	973	3 189	678	167	11	32		689	199	888	
Oberweiler	2 573	691	233	59	13	1	2 819	751	3 570	1 399	174	92	20		1 491	194	1 685	
Otighelm	4 461	2 310	258	32	110	29	4 829	2 371	7 200	1 487	532	110	34	208	64	1 805	630	2 435
Ottersdorf	2 219	1 426		14	5	20	2 224	1 460	3 684	444	84	5	11	20	32	469	127	596
Pfittersdorf	3 979	1 029	311	1 668	27	12	4 317	2 709	7 026	1 383	125	142	78	19	5	1 544	208	1 752
Rastatt,Stadt	2 606	529	2 390	298	1 002	90	5 998	917	6 915	2 275	233	1 665	173	1 060	80	5 000	486	5 486
Raumental	1 394	823		4	40		1 398	863	2 261	645	181	26	80		671	261	932	
Reichental	1 165	1 149	21	5	5	2	1 191	1 156	2 347	863	448	6	3	1	1	870	452	1 322
Rotenfels	7 002	786	521	5	252		7 775	791	8 566	4 234	318	474		442	5	5 150	323	5 473
Sandweiler	117	32	8	4			125	36	161	207	29	18			225	29	254	
Selbach	2 958	911	180	4	49	4	3 187	919	4 106	877	43	109		87	1 073	43	1 116	
Söllingen	336						336		336	300					300		300	
Staufenberg	4 111	1 102	1 251	247			5 362	1 349	6 711	1 324	279	660	152		1 984	431	2 415	
Steinmauern	4 200	1 807	76	91		5	4 276	1 903	6 179	1 384	249	46	87	3	10	1 433	346	1 779
Sulzbach	2 566	991	30	5			2 596	996	3 592	1 089	294	83	20	75	2	1 247	316	1 563
Waldprechtsweyer	1 767	1 384	186	20	160	3	2 113	1 407	3 520	1 348	512	62	71	17	1 481	529	2 010	
Weisenbach	1 658	562	236	47	18		1 912	609	2 521	1 074	191	230	43	11	1 315	234	1 549	
Wintersdorf	2 330	1 216	121	46	96	12	2 547	1 274	3 821	934	118	33	8	51	11	1 018	137	1 155
Würmersheim	907	360	205	108	63	33	1 175	501	1 676	351	107	120	45	46	22	517	174	691
Landkreis Sickingen																		
Altenachwand	47						47		47	135				16		151		151
Bergelingen	52	85	7	6			59	91	150	138	109	19			157	109	266	
Binngen	885	537	4	26		3	889	566	1 455	361	103	3	5	26	390	108	498	
Dossenbach	1 861	480		158	750	1 564	2 611	2 202	4 813	455	55			89	544	55	599	
Engelschwand	45	13			1		46	13	59	79	17			1	80	17	97	
Görwihl	688	116	8	1	87	3	783	120	903	672	141	22	2	91	4	785	147	932
Großherrichswand	80	57					80	57	137	97	22				97	22	119	
Grunholz	762	196	262	10	8	1	1 032	207	1 239	175	14	4	2	36	1	215	17	232
Hämmen	1 698	244	26		27		1 751	244	1 995	771	60	6		19	796	60	856	
Harpelingen	563	180		2	5	4	568	186	754	314	60	1		28	9	343	69	412
Harrichswand	47	17					47	17	64	143	25	12			155	25	180	
Hauenstein,Stadt	81	19		10			81	29	110	44	2				44	2	46	
Herrichfried	38	20					38	20	58	58	21			9	67	21	88	
Hochaal	1 197	251	2				1 199	251	1 450	338	89			8	1	346	90	436
Hogschür	78	18					78	18	96	35	15				35	15	50	
Hornberg	51	52			4	1	55	53	108	23	21			6	1	29	22	51
Hottlingen	555	264					555	264	819	405	99			30	435	99	534	
Hütten	30	64			10	7	40	71	111	142	163			22	7	164	170	334
Ibach	32	41			4		36	41	77	50	28			10	4	60	32	92
Karsau	2 156	301	97	69	110	41	2 363	411	2 774	851	60	84	11	125	23	1 060	94	1 154
Laufenburg (Baden),Stadt	1 704	539	3 124	804	146	225	4 974	1 568	6 542	383	44	368	95	302	120	1 053	259	1 312
Luttingen	579	268	646	218	932		2 157	486	2 643	228	13	10		60	298	13	311	
Minzeln	2 186	619	62	35		19	2 248	673	2 921	794	113	39	11	39	5	872	129	1 001
Marg	923	280	138	94	270	47	1 331	421	1 752	399	80	138	21	219	44	756	145	901
Niedergebliesbach	31	20					31	20	51	54	27				54	27	81	
Niederhof	1 101	578	160	9	34	14	1 295	601	1 896	522	98	103	8	38	5	663	111	774
Niederwihl	532	165	6	31	2		540	196	736	371	68	5	5	25	2	401	75	476
Nordachwaben	387	79					387	79	466	140	12				140	12	152	
Oberhof	969	431	34	23	6	301	1 009	755	1 764	436	108	18	1	16	470	109	579	
Oberwihl	284	163					284	163	447	257	54			11	268	54	322	
Örlingen	2 598	506	91	19	371	14	3 060	539	3 599	1 006	100	53	8	179	2	1 238	110	1 348
Rheinfelden (Baden),Stadt	3 363	864	982	81	1 383	814	5 728	1 759	7 487	1 791	204	716	5	942	118	3 449	327	3 776
Rickenbach	244	170	5	5			249	175	424	298	140	3		73	4	374	144	518
Rippollingen	422	219	25	4		5	447	228	675	188	38			8	10	196	48	244
Rotzel	1 034	374	40	84			1 074	458	1 532	662	104	1	10	27	2	690	116	806
Rotzingen	263	258					263	258	521	568	109				568	109	677	
Rüdwihl	553	163	4		2		559	163	722	347	17	1	2	16	364	19	383	
Rütte	42	24			2		44	24	68	121	9			1	122	10	132	
Sickingen,Stadt	2 259	265	2 007	444	174	57	4 440	766	5 206	1 131	59	1 282	228	589	47	3 002	334	3 336



Noch: Die Zahl der Obstbäume nach der Zählung im Herbst 1965  
Obstbaumbestände nach Gemeinden

Gemeinde	Subkirchbäume		Sauer- und Halbsauer- kirchbäume, Weichseln		Pflaumen- und Zwetschgenbäume		Mirabellenbäume		Reneklobenbäume		Aprikosenbäume		Pflirsichbäume		Walnußbäume		Obstbäume insgesamt		Beerenobst					
	ertrag- fähig	noch nicht ertrag- fähig	ertrag- fähig	noch nicht ertrag- fähig	ertrag- fähig	noch nicht ertrag- fähig	ertrag- fähig	noch nicht ertrag- fähig	ertrag- fähig	noch nicht ertrag- fähig	ertrag- fähig	noch nicht ertrag- fähig	ertrag- fähig	noch nicht ertrag- fähig	ertrag- fähig	noch nicht ertrag- fähig	ertragfähig	noch nicht ertragfähig	Johannisbeeren		Stachel- beeren	Him- beeren (Fläche)		
																			rote und weiße	schwarze			Zahl der Sträucher	
	19	20	21	22	23	24	25	26	27	28	29	30	31	32	33	34	35	36	37	38	39	40		
Oberndorf	636	304	175	7	922	170	66	3	1				293	5	105	18	4670	1383	285	1295	105	20		
Oberrot	165	16		38	370	35	39	5			3	6	2	202	52	44	6	3731	1329	216	900	107	35	
Oberweiler	2878	643	586	38	4518	757	420	28	29			4		1169	171	529	145	14443	2727	2361	10554	132	1664	
Otighelm	909	335	1096	60	2187	554	190	10				29	16	1394	345	277	124	12716	4445	2852	826	66	314	
Ottersdorf	310	96	37	1	781	85	100	7	3			1		40	22	430	242	4395	2040	82	536	17	40	
Pfitterdorf	549	213	999	19	3025	210	263	20	11			10		466	170	727	114	11911	3663	138	604	144	89	
Rastatt,Stadt	1784	200	787	54	3198	231	1291	63	83	2	138	3	2698	439	582	139	21559	2534	3144	3874	1536	1709		
Rauental	544	80	50	1	949	63	18	1				2	4	1062	62	77	48	4772	1382	299	148	30	126	
Reichental	47	12	4		291	21	20	12	1					53	26	24		2501	1679	166	1357	22	44	
Rotenfels	2909	180	928		6176	269	829	25	37			13		2835	85	724	100	27376	1773	2951	9780	1295	3297	
Sandweiler	22	4	8		347	50	25	4	14	2				70	17	27	3	863	145	122	358	62	30	
Selbach	467	55	65		1648	155	149	2						765	96	133	21	7487	1291	86	734	57	100	
Söllingen	16				170									78		54		954						
Staufenberg	245	54	34	21	2894	581	371	5	52					1442	296	151		12535	2737	963	558	670	4321	
Steinmörn	722	161	80	1	2751	404	185	8	69	11	14	4	438	26	512	182	10480	3046	597	900	46	141		
Sulzbach	851	156	219	64	1299	298	182	25						802	159	97	7	7293	2021	659	2049	69	660	
Waldprechtsweter	1876	1403	296	168	1553	718	193	15						775	408	381	219	8668	4867	165	145	24		
Weisenbach	116	29	42	10	571	64	94		11			4	1	789	165	51	16	4905	1128	1422	2487	340	379	
Wintersdorf	337	175	241	109	1499	286	83	7				4		303	75	304	78	6336	2141	938	200	68	32	
Würmersheim	88	34	83	27	485	136	121	42	11	4	2			190	127	172	53	2844	1098	313	439	125	38	
Landkreis Säckingen																								
Altenschwand	24		17			3												239	3	92				
Berglingen	37	23	2	8	33	41	1	4		2							2	8	291	286	203	45	45	66
Binsgen	177	95			345	205								18	9	55	22	1874	1005					
Dossenbach	1106	809	85	55	1480	226	3		3					10		230	28	6072	3375	172	28	24	251	
Engelschwand			19	3	7	1	8											160	34	151			8	
Görwihl	70		13		221		15		3		5	1				56		1951	268	478	69	99	408	
Großherrichswand	21	8			21	21										2	1	221	109	110	10	12		
Grünholz	68	20	2		215	73	6	2	3			5		14	3	15	11	1575	333	128	25	34	15	
Hänner	357	23	22	5	566	23	8		10					2		129	12	3641	367	402	82	14	145	
Harpelingen	369	42	43	7	384	51	8	1	1					27	1	86	21	1829	378	146	25	4		
Hartschwand	17	17			9	9										8		256	68					
Hauenstein,Stadt	22	8			53	5	8							5	2			213	46	78	83	19	6	
Herrichried	6		8		9	2												128	43	94	40	10	16	
Hochaal	236	48	5		514	65								6		68	22	2374	476	145	200	45	165	
Hogschür	20				2													155	33	214	14	13		
Hornberg	4	7			9	11	1	2										98	95					
Hottlingen	246	67			200	18										50		1486	448	105	8			
Hütten	15	7	3	1	18	18	2									4		246	267	70	18	16		
Ibach					16	3	1											113	76	369	10	30		
Karsau	931	90	65	12	1850	145	31	1	19	1	22	2	125	27	315	28	6751	811	500	282	176	620		
Laufenburg (Baden), Stadt	245	39	174	17	682	110	185	13	4		5	3	227	21	130	6	7683	2036	939	1015	250	1036		
Luttingen	121	18	201		295	30	1									45		3118	547	478	36	19	5	
Minselo	978	607	17	182	1759	1354	37	8	47	11	4			47	31	246	182	6255	3177	278	93	113	544	
Murg	262	89	16	21	387	137	9	2	22	8	6	22	127	26	78	34	2994	905	1032	231	162	200		
Niedergebalsbach	7	5			14	2												106	54	121	27	9		
Niederhof	281	73	31		509	98	14	1	3					66	7	112	20	2974	911	819	353	151	269	
Niederwihl	76	40	4	2	545	45	1	1			1					37	22	1605	381	197	29	41	80	
Nordachwaben	282	171			1274	760	5											47	18	2135	1040			
Oberhof	265	31	10		397	67	12	3	3	14	1			5	9	79	14	2251	1002	207	48	21	65	
Oberwihl	23	13	18	4	79	11	7											15	13	694	258	92	25	55
Oflingen	1003	171	10		1445	197	20		8					280	23	422	43	7486	1083	651	285	316	2080	
Rheinfelden (Baden), Stadt	1122	578	312	194	2460	402	73	1	113	1	70	4	901	111	360	164	14588	3541	2911	1701	1703	3424		
Rickenbach	145	50	4	1	128	60	12	8						3	1	13	12	928	451	193	37	36	20	
Rippollingen	237	57	3	1	256	63								7	1	27	13	1173	411	144	132	52	78	
Rotzel	245	45	24		345	116			5	4				22	10	90	12	2494	762	125	143	25	31	
Rotzingen	98	32			100	19	5		6					1		26	7	1067	425	341	91	61	27	
Rußwihl	51	16	4		310	10	9	3			1	2				2	32	15	1330	230	144	47	10	70
Rütte	14	3			7													2	187	39	42		28	
Säckingen,Stadt	908	378	138	57	1789	225	301	18	217	24	61	6	1442	478	369	75	12667	2361	4886	3169	1664	3354		

Die Zahl der Obstbäume nach der Zählung im Herbst 1965  
Obstbaumbestände nach Gemeinden

Gemeinde	Apfelbäume									Birnbäume								
	Hoch- und Halbstämme		Viertelstämme und Buschbäume		Spindelbüsche, Spindeln, Spaliere (alle Formen)		insgesamt			Hoch- und Halbstämme		Viertelstämme und Buschbäume		Spindeln, Spaliere (alle Formen)		insgesamt		
	ertrag-fähig	noch nicht ertrag-fähig	ertrag-fähig	noch nicht ertrag-fähig	ertrag-fähig	noch nicht ertrag-fähig	ertragfähig	noch nicht ertragfähig	zusammen	ertrag-fähig	noch nicht ertrag-fähig	ertrag-fähig	noch nicht ertrag-fähig	ertrag-fähig	noch nicht ertrag-fähig	ertragfähig	noch nicht ertragfähig	zusammen
	1	2	3	4	5	6	7	8	9	10	11	12	13	14	15	16	17	18
Schochen	1 140	361	13	1	2	1 155	362	1 517	519	63	31	2	35	585	65	650		
Schlegeten	181	17				181	17	198	72	28				72	28	100		
Schwärstadt	2 304	407	271	275	23	2 598	682	3 280	842	73	89		193	1 124	73	1 197		
Segeten	68	18		10	1	69	28	97	102	13			2	104	13	117		
Strittant	71	112				71	112	183	193	76			13	206	76	282		
Todtmoos	106				2	108		108	23				37	60		60		
Urberg	221	17				221	17	238	152	7			10	162	7	169		
Wallbuch	1 078	232	62	86	25	1 165	323	1 488	354	32	20	19	49	2	423	53	476	
Wehr, Stadt	6 087	1 232	1 104	337	209	60	7 400	1 629	9 029	2 259	297	574	163	487	1 42	3 320	602	3 922
Wehrhalden	85	53				85	53	138	92	32				92	32	124		
Wilfingen	194	64				194	64	258	157	39				157	39	196		
Willaringen	365	210			20	2	385	212	597	303	112		39	3	342	115	457	
Wittenschwand	27					27		27	17				9	26		26		
Wolpdingen	62	22				62	22	84	117	38				117	38	155		
Landkreis Stockach																		
Aach, Stadt	4 356	564	110	82	15	4 481	646	5 127	1 097	60	44		40	1 181	60	1 241		
Altheim	357	93			4	361	93	454	134	31				134	31	165		
Beuren an der Aach	1 668	532	80	17		1 748	549	2 297	383	74	17	9	17	2	417	85	502	
Bietingen	1 666	302	12			1 678	302	1 980	616	1			18	634	1	635		
Bodman	15 152	2 921	14 076	17 596	1 641	972	30 869	21 489	52 358	3 123	4 585	1 311	1 601	788	4 91	5 222	6 677	11 899
Boll	1 176	331	4			1 180	331	1 511	409	30				409	30	439		
Buchheim	916					916		916	380				3	383		383		
Eigeltingen	6 541	731	6 646	153		13 187	884	14 071	1 079	21	32		28	1 139	21	1 160		
Engelswies	1 467	201	4	25	1	1 472	226	1 698	677	58	1	5	15	5	693	68	761	
Kapasingen	5 259	1 852	3 374	796	647	9 280	2 648	11 928	1 254	675	495	134	225	4	1 974	813	2 787	
Galimannswil	1 211	108				1 211	108	1 319	236	14				236	14	250		
Glashütte (Baden)	155	120				155	120	275	170	80				170	80	250		
Göggingen	1 175	44			10	1 175	54	1 229	115				6	121		121		
Gutenstein	1 732	179	57	24	7	1 796	203	1 999	337	24	3	2	1	2	341	28	369	
Hartheim	222	61	34	8		256	69	325	197	49	12	8		209	57	266		
Hausen im Tal	1 156					1 156		1 156	338					338		338		
Heinstetten	40		65	30		105	30	135	65		35	27		100	27	127		
Heudorf bei Meßkirch	1 378	303	47	55	3	1 428	358	1 786	417	77	14	15		431	92	523		
Heudorf im Hegau	5 310	820	121			5 431	820	6 251	1 111	25	5			1 116	25	1 141		
Hindelwangen	2 032	5	856	588	20	2 908	593	3 501	919	9	30	260	10	959	269	1 228		
Honstetten	1 261	829	15			1 276	829	2 105	548	239				548	239	787		
Hoppetensell	1 216	270	40	2		1 256	272	1 528	194	4	74	4		268	8	276		
Kreenheinstetten	777	261	4	3		781	264	1 045	507	168	2			509	168	677		
Krumbach	944	295	14	2	14	972	297	1 269	256	53		1	2	258	54	312		
Langenhart	460	75				460	75	535	184	31			3	187	31	218		
Leibertingen	520	349	30	4	3	553	356	909	350	42			3	353	42	395		
Liptingen	3 077	362	42		75	3 194	362	3 556	684	52	12			696	52	748		
Ludwigshafen am Bodensee	4 857	680	3 025	5 092	18	7 900	5 772	13 672	1 420	172	234	646	71	1 725	818	2 543		
Mahlspüren im Hegau	3 489	595	461	635		3 950	1 230	5 180	753	63	14	28	18	785	91	876		
Mahlspüren im Tal	3 109	472	852	120		3 961	592	4 553	573	135	30	25		603	160	763		
Mainwangen	1 397	87	46	432		1 443	519	1 962	354	4	2	1	8	364	5	369		
Menningen	1 416	222			12	7	1 128	229	1 357	264	65			264	65	329		
Meßkirch, Stadt	1 866	160	305	37	56	6	2 227	203	2 430	735	33	71	3	57	31	863	67	930
Mühllingen	4 192	516	235	1 283		4 427	1 799	6 226	629	19		8	8	637	27	664		
Münchhof	3 767	787	260	810		4 027	1 597	5 624	826	146				826	146	972		
Nenzingen	3 862	928	1 386	2 535		9	5 248	3 472	8 720	511	45	57	53	10	19	578	117	695
Orsingen	3 500	819	4 931	4 303	21	8 452	5 122	13 574	603	122	113	62	25	12	741	196	937	
Rathasloch	2 760	171	89	8		2 849	179	3 028	455		6		3	464		464		
Rast	1 856	315				1 856	315	2 171	316	80				316	80	396		
Reute im Hegau	2 007	303	28	27		2 035	330	2 365	612	101			11	623	101	724		
Rehrdorf	1 357	97				1 357	97	1 454	828	77				828	77	905		
Rorgenwies	1 755	234		290		1 755	524	2 279	307	71				307	71	378		
Sauldorf	2 078	271				2 078	271	2 349	257	14				257	14	271		
Schwackenreute	804	57	77	12		881	69	950	137	20	16	4	9	162	24	186		
Schwandorf	3 562	578	10		36	15	3 608	593	4 201	930	216		19	9	949	225	1 174	

Noch: Die Zahl der Obstbäume nach der Zählung im Herbst 1965  
Obstbaumbestände nach Gemeinden

Gemeinde	Südkirschbäume		Sauer- und Halbsauer- kirschbäume, Weichseln		Pflaumen- und Zwetschgenbäume		Mirabellen- bäume		Renskloden- bäume		Aprikosen- bäume		Pflirsichbäume		Walnußbäume		Obstbäume insgesamt		Beerenobst			
	ertrag- fähig	noch nicht ertrag- fähig	ertrag- fähig	noch nicht ertrag- fähig	ertrag- fähig	noch nicht ertrag- fähig	ertrag- fähig	noch nicht ertrag- fähig	ertrag- fähig	noch nicht ertrag- fähig	ertrag- fähig	noch nicht ertrag- fähig	ertrag- fähig	noch nicht ertrag- fähig	ertrag- fähig	noch nicht ertrag- fähig	ertragfähig	noch nicht ertragfähig	Johannisbeeren		Stachel- beeren	Him- beeren (Fläche)
																			rote und weiße	schwarze		
	19	20	21	22	23	24	25	26	27	28	29	30	31	32	33	34	35	36	37	38	39	40
Schachen	304	77	7		596	66	22	1	5		3		21	1	79	8	2777	580	797	44	27	
Schlageten																	253	45	206		34	
Schwörstadt	740	118	8	1	1167	85	25		26		8		73	23	344	41	6113	1023	726	198	216	598
Segeten			13	5	5											1	191	47	168	19	82	10
Strittmatt	35	9	1		37	13			1						10		361	210	267		38	
Todtmoos	7				33		7		1								216		68		5	
Urberg	13				16												412	24	257	10	18	10
Wallbach	407	66	4		362	41	16	2	3	1			103	8	146	33	2629	527	205	40	46	306
Wehr, Stadt	3081	474	77	42	3138	543	141	76	32	4	19		370	87	800	277	18378	3734	1839	825	784	1330
Wehrhalden	28	13															205	98	35	17		1
Wilfingen	33	25			29	8											413	136				
Willaringen	76	5	2		191	31									34	21	1030	384	76	29	9	
Wittenschwand															3		56		38	5	12	8
Wolpadingen			8	4	2	2											189	66	79	426	28	200
Landkreis Stockach																						
Anch, Stadt	139	28			1757	299									182	50	7760	1083	211	243	31	69
Altheim			2		33		2										532	124	123		43	
Beuren an der Anch	7		11	3	264	59	7		12	3	3		9		47	11	2525	710	1680	1180	142	
Bielingen			15		137	9											4	2468	312	362	19	29
Bodman	333	283			383	23	79	18	17	15	4	5	69	67	110	3	37086	28580	52260	27515	14	684
Boll	10	7			184	28	3								1		1787	396	446	130	72	85
Buchheim																	1299		397	29	132	
Eigeltingen	316	25	14		1987	192	56		46		5		44		317		17111	1122	769	596	178	757
Engelwien	13	22	4	5	535	108	61	3	17						1		2796	432	337	177	158	171
Espasingen	448	60	443		942	70	8						8		37		13140	3591	1381	1775		
Gellmannsweil					72										8		1527	122	132	16	14	
Glashütte(Baden)																	325	200	200	10	20	
Gögglingen					18												1314	54	156	68	35	
Gutenstein	22	5		1	569	92											2728	329	736	136	193	71
Hartheim					86	16	12	2									563	144	206	25	88	6
Hausen im Tal			39		184												1717		107	41	39	
Heinstetten					45												250	57	85	50	25	
Heudorf bei Mbkirch			2		222	85			14	4						3	2097	542	256	124	106	20
Heudorf im Hegau	10				1106	242										26	7689	1087	2115	540	435	
Hindelwangen	95		7		480	67	2				2		5		83	1	4534	937	592	4956	40	32
Honstetten	19	9			457	112									21	5	2321	1194	155	68	19	35
Hoppetenzell					194		9										1727	280	382	92	54	22
Kreenheinstetten	15	5	8	3	170	109									1		1484	549	292	201	89	10
Krumbach					247	65											1477	416	318	82	82	
Langenhart	35				376										8		1066	106	296		58	15
Leibertingen	10	1			99	5	1										1016	404	633	117	145	40
Liptingen	3	1			722	8											4615	423	1275		303	16
Ludwigshafen am Bodensee	636	240	224	35	1302	521	74	1	1	1	15	2	115	5	119	15	12131	7410	1555	3621	138	815
Mahlspüren im Hegau	54	11	3	1	679	84	1								41	13	5513	1430	1654	257	81	113
Mahlspüren im Tal	10		15		272	75											18	4879	827	336	174	
Maiswangen	5	5	1	1	170	30	4								9		1996	560	726	115	98	
Menningen					141	25											1533	319	156	124	102	82
Mbkirch, Stadt	19		22		238	24	3		28	2							3400	296	650	102	170	231
Mühllingen	29	6	13		208	43	5		6						24		5349	1875				120
Münchbühl					275	43	20										5148	1786	445	248	17	
Nenzingen	111	63	233	20	677	57	17		4	4	5	3	24	16	58	19	6955	3771	392	273	135	10
Orsingen	167	69	1366	278	796	127	35	4	13	1			2	3	128	18	11700	5818	308	355	30	226
Reithauslach	5				160												3491	179				
Reut					141	36											2313	431	222	56	54	
Reute im Hegau	18				376	76	53	2							39	5	3144	514	60	37	51	
Rohrdorf					55	4											2238	178	30		30	
Sorgenwies	14				375												2493	595	233	63	15	
Souldorf																	2335	285	476	52	41	
Schackenreute					60	14	4								4	2	1111	109	121	52	4	
Schwandorf	2	6			693	25	7	5							16	3	5275	857	1090	147	105	

# Die Zahl der Obstbäume nach der Zählung im Herbst 1965

## Obstbaumbestände nach Gemeinden

Gemeinde	Apfelbäume									Birnbäume								
	Hoch- und Halbstämme		Viertelstämme und Buschbäume		Spindelbüsche, Spindeln, Spaliere (alle Formen)		insgesamt			Hoch- und Halbstämme		Viertelstämme und Buschbäume		Spindeln, Spaliere (alle Formen)		insgesamt		
	ertrag-fähig	noch nicht ertrag-fähig	ertrag-fähig	noch nicht ertrag-fähig	ertrag-fähig	noch nicht ertrag-fähig	ertragfähig	noch nicht ertragfähig	zusammen	ertrag-fähig	noch nicht ertrag-fähig	ertrag-fähig	noch nicht ertrag-fähig	ertrag-fähig	noch nicht ertrag-fähig	ertragfähig	noch nicht ertragfähig	zusammen
	1	2	3	4	5	6	7	8	9	10	11	12	13	14	15	16	17	18
Schwenningen	650	452				650	452	1102	45						45		45	
Sentenhart	1546	151	114	18	34	1694	169	1863	442	46	10				452	46	498	
Stähringen	5593	1918	799	997		6392	2915	9307	1089	405		240	15	2	1104	647	1751	
Steißlingen	9561	1500	702	944	274	10537	2489	13026	1397	231	4		262	24	1663	255	1918	
Stetten am kalten Markt	2122	82	979	154	92	3193	241	3434	1379	17	305	32	124		1808	49	1857	
Stockach, Stadt	4029	403	2371	1948	81	15	6481	2366	8847	1380	99	509	116	304	278	2193	493	2686
Volkertshausen	2604	636	422	222	104	38	3130	896	4026	985	111	75	56	105	27	1165	194	1359
Wahlwies	8116	57	13049	4836	655	120	21820	5013	26833	1482	112	816	781	1350	494	3648	1387	5035
Wasser	2650	205	35				2655	205	2860	426		2		8		436		436
Wiechs	1073	489	700	431			1773	920	2693	278		2	150		280	150	430	
Winterspüren	3378	636	255	9260			3633	9896	13529	620	54	47	113	20	9	687	176	863
Worndorf	433	74	10				443	74	517	308	31				308	31	339	
Zisenhausen	1532	18	358	42	36		1926	60	1986	504	38	57	2	33	594	40	634	
Zoznegg	1443	16			9		1452	16	1468	694			10		704		704	
Landkreis Überlingen																		
Aech-Lins	3308	531					3308	531	3839	1626	78				1626	78	1704	
Adelarsluta	3266	89	1192	5712			4458	5801	10259	273	17		196		273	213	486	
Ahausen	4864	2633	1404	3198			6268	5831	12099	454	406				454	406	860	
Altheim	7444	554	9877	10791			17321	11345	28666	1155	19	274	683		1429	702	2131	
Baltenhausen	1794	189	136	112			1930	301	2231	930	17	63		1	994	17	1011	
Bamberg	2789	364	4476	5323	562		7827	5687	13514	441	18	503	283	7	951	301	1252	
Bernatingen	11566	1655	6874	5287	323	15	18763	6957	25720	1153	273	472	182	190	1815	457	2272	
Beuren	5216	1456	2199	6017			7415	7473	14888	1417	229	296	66	8	23	1721	318	2039
Billafingen	1559	908	1835	1200			3394	1708	5102	265	36		55		265	91	356	
Bonndorf	1417	499		145			1417	644	2061	990	168				990	168	1158	
Buggenagel	2314	257	1035	4647			3349	4904	8253	513	20		140		513	160	673	
Burgweiler	2473	198	16	2	2		2491	200	2691	678	25	4		2	684	25	709	
Deisendorf	829	238	554	433	27		1410	671	2081	460	172	99	83	33	592	255	847	
Deggenhausen	4348	552	297	1202	11	1	4656	1755	6411	996	181	18	178	3	1017	359	1376	
Deisendorf	1940	1089		95			1940	1184	3124	295	79	5	5		300	84	384	
Denkingen	846	103					846	103	949	610	88				610	88	698	
Frickingen	14319	2833	15079	5773			29398	8606	38004	2153	591	514	210	19	2686	801	3487	
Grasbeuren	1082	312	940	250			1622	562	2184	35	4		40		35	44	79	
Großschönach	1548		41				1589		1589	616		8		7	624	7	631	
Großtadelhofen	738	159					738	159	897	281	31				281	31	312	
Hagnau am Bodensee	2870	340	7425	7950	235	670	10530	8960	19490	405		575	810	25	135	1005	945	1950
Hattenweiler	2464	348					2464	348	2812	1712	161	2	6		1720	161	1881	
Heiligenberg	1051	215	110	49	4		1165	264	1429	640	87	41	26		707	87	794	
Herdwangen	3077	155					3077	155	3232	2000	36				2000	36	2036	
Hödingen	1340	891	1177	2815	5		2522	3706	6228	772	143	76	44	11	859	187	1046	
Hohenbodaan	960	300	455	132			1415	432	1847	530	155		10		530	165	695	
Homberg	2920	1755	847	959	3		3370	2714	6084	961	241	77	25	5	1043	266	1309	
Illenseesee	1190	288	4	11			1194	299	1493	388	86		3	1	391	87	478	
Illwangen	1210	470	35				1245	470	1715	483	178				483	178	661	
Immenstaad	8914	3239	7316	7337	12	56	16242	10632	26874	700	171	397	190	312	1409	463	1872	
Ittendorf	11501	5988	3446	10948	4		14951	16936	31887	641	568	14	100		655	668	1323	
Kippenhausen	8135	786	10367	9883			18502	10669	29171	590	71	78	250		668	321	989	
Kluffern	13537	6579	751	1157	18	8	14306	7744	22050	1177	252	61	65	8	6	1246	323	1569
Laustetten	2864	483		645			2864	1128	3992	575	48			9	584	48	632	
Lippertsreute	9924	1783	3488	1848			13412	3631	17043	1437	1218	105	247		1542	1465	3007	
Markdorf, Stadt	7843	4713	6831	7259	268	85	14942	12057	26999	1103	662	517	337	103	40	1723	1039	2762
Moersburg, Stadt	4510	431	3282	756	961	212	8753	1399	10152	2196	160	443	260	83	35	2722	455	3177
Mimmenhausen	1280	546	625	2350	20	25	1925	2921	4846	405	90	70	30	45	30	520	150	670
Mittelstenweiler	1819	247	17	1597			1836	1864	3700	457	18	43	316	5	7	505	341	846
Mühlhofen	4494	955	120	3413	2		4616	4368	8984	694	55	64	138	22	8	780	201	981
Nesselwangen	1680	330		590			1680	920	2600	466	63				466	63	529	
Neufrach	6261	859	5020	2426			11281	3285	14566	1519	83	201	37	26	1746	120	1866	
Nußdorf	1174	127	471	383	114	54	1759	564	2323	414	18	30	12	164	8	608	38	646
Oberstenweiler	2183	523	1549	460	1		3733	983	4716	502	30	27	9	2	531	39	570	

Noch: Die Zahl der Obstbäume nach der Zählung im Herbst 1965  
Obstbaumbestände nach Gemeinden

Gemeinde	Südkirschbäume		Sauer- und Halbsauer- kirschbäume, Weichseln		Pflaumen- und Zwetschgenbäume		Mirabellen- bäume		Renekloden- bäume		Aprikosen- bäume		Pflirsichbäume		Walnußbäume		Obstbäume insgesamt		Beerenobst					
	ertrag- fähig	noch nicht ertrag- fähig	ertrag- fähig	noch nicht ertrag- fähig	ertrag- fähig	noch nicht ertrag- fähig	ertrag- fähig	noch nicht ertrag- fähig	ertrag- fähig	noch nicht ertrag- fähig	ertrag- fähig	noch nicht ertrag- fähig	ertrag- fähig	noch nicht ertrag- fähig	ertrag- fähig	noch nicht ertrag- fähig	ertragfähig	noch nicht ertragfähig	role und weiße	schwarze	Stachel- beeren	Him- beeren (Fläche)		
																							Zahl der Sträucher	
	19	20	21	22	23	24	25	26	27	28	29	30	31	32	33	34	35	36	37	38	39	40		
Schwenningen					17												712	452	510	280	140	88		
Sentenhart					362	32									17		2525	247	675	429	71	125		
Stähringen	727	70	25	40	415	17	2				9		57	35	91	2	8822	3726	895	4566	33	1765		
Steßlingen	111	15	350		684	24	50			5		3		19		169	34	13591	2817	2924	1668	162	171	
Stetten am kalten Markt	23	2	107	7	617	63	33	15	7								5788	377	988	78	253	490		
Stockach, Stadt	237	38	163	7	1319	181	71	8	59	10	46	4	106	17	163	21	10838	3145	3664	5168	1084	1380		
Volkershausen	36	14	13	15	948	259	33	5	25	5	6		23		69	45	5448	1433	1444	1170	155	1244		
Wahlwies	217		322		943		63		12		6		16		153		27200	6400	1615	3883	120	335		
Wasser					286												3407	205	755	165	36	14		
Wiecha	18	2			165	43	1	1	4						13	4	2254	1120	56	2		51		
Winterspüren	49	13	4		314	44	40	2	20			5	3	2	42	2	4792	10140	426	312	93	180		
Worndorf					155	10	2										911	115	212		66	13		
Zissenhausen	47	11			509	27	92	5	4			8		4		45	9	3229	152	444	424	122	60	
Zoznegg					68												12	2236	16	477	37	82	68	
Landkreis Überlingen																								
Aach-Linz				7	248	57											5202	673	450	75	167	193		
Adelsreute	33	7			163	142	3		2	1				1	3	31	11	4964	6178	590	1435	5		
Ahausen	150	60		140	285	85								1	4	28		7186	6526	54	1058	12		
Altheim	81	17	450	92	1294	89	30				2		10		14		49	3	20680	12248	196	3057	11	12
Beitenhausen	131	12			365	48	46								7		10	25	3533	403	210	114	15	98
Banbergen	198	37	249	18	602	154	9		9	4				2		55	12	9902	6213	358	726	19	200	
Bernatingen	386	76	253	5	1767	458	263			18		4		44	3	34		23347	7956	1269	2579	14	489	
Beuren	282	107	9	3	2716	544	19	3	40	10	8			19		85	18	12314	8476	1182	1192	37	7215	
Billafingen	24	5	1		186	5		4		2				7		40	10	3917	1825	107	196	44	40	
Bonndorf	152	19			281	32										61	15	2901	878	332	135			
Buggenszell	26	2			179	31	1		4	3	1			10		36	1	4119	5101	15	463			
Burgweiler	34			2	255	40										27		3491	267	350	55	97		
Daisendorf	237	138	78		626	228	27	8	2		4	19		19	29	32	2	3027	1350	228	327	47	215	
Deegenhausen	94	35	15	9	841	208	54	27	83	15				2		48	37	6810	2445	285	781	34	259	
Delsendorf	67	9			293	95	1									27		2628	1372	190	365			
Denkingen					117	18				2		3						1578	209	160	70	66	6	
Frickingen	296	51	13		3765	506	108	13	5		5			28	68	104	14	36408	10059	259	1033	61	137	
Grabenuren	12			30	148	21	65	5									9		1891	662		430		
Großschönbach					87	14											25	3	2325	24	223	56	34	180
Großattdelhofen					106	9											3		1128	199	54	24		
Hagnau am Bodensee	1595	465	30	20	6030	830	140				10		10					19350	11220	30	9510	20	50	
Hattenweiler	5				163	20	4		32	5						10		4398	534	298	43	81	70	
Heiligenberg	76	15	8		177	19	7		4							51	4	2195	389	442	269	64	25	
Hurdwangen				22	153	11										39	4	5291	206					
Hödingen	315	156	10	280	373	78	197	28	12			9		14	6	59	27	4370	4468	133	740	32	58	
Hohenbodman	15	5			240	45	10									7	5	2217	652		3550		500	
Hornberg	25	6	12	5	285	17	12	2	12							64	5	4823	3015	592	422	93	106	
Illnensee	15			1	106	44				5						6	1	1717	432	365	332	32		
Illwangen	20	15			87	29		4	1	1						7	9	1843	706	195	172	44	120	
Immenstaad	366	130	134	35	5882	966	135	17	20			7	1	161	43	100	7	24456	12294	837	1969	173	560	
Ittendorf	420	295	10	203	1664	899	52	13	8			16		4	10	45	183	17825	19207	764	6087	74	10140	
Kippenhausen	940	93	75	30	4266	268	55					2		12		7		24527	11381	978	6667	150	1300	
Kluftern	138	35	14		1397	92	146	42	19	2	4			26	8	72	13	17428	8259	1805	1327	201	75	
Laustetten	90	10	2		866	10	14					3				27		4456	1196	348	543		28	
Lippertreute	132	22	229	33	2510	500	142	3								3	71	24	18038	5681	321	1296	10	225
Markdorf, Stadt	547	346	325		1362	476	78	10	49			33		96		60	2	19215	13930	1700	13207	140	620	
Moersburg, Stadt	1192	260	159	77	2715	328	641	24	63	4	12	6	127	15	142	10	16526	2578	2346	2146	288	3352		
Mimmenhausen	50	35	10	315	200	95						9	3	20	10			2734	3529	250	545	30	945	
Mittelstettler	90	28	103		255	126	39	108	15			3		2	4	24	2	2872	2473	363	504	24	358	
Mühlhofen	374	231	6	66	523	272	126	24	20					2	7	67	32	6514	5201	260	522	126	221	
Nesselwangen	112	34			536	73	8	29								57	28	2859	1147	83			30	
Neufrach	177	23	181	3	620	37	19		30			8	1	24	1	91	3	14177	3473	800	744	81	779	
Nußdorf	339	56	12	1	403	65	49	1	5			8	2	94	6	95	12	3372	745	409	486	122	268	
Oberstettler	74	24	2		507	32	14							1	2	31	7	4893	1087	1420	446	11		

# Die Zahl der Obstbäume nach der Zählung im Herbst 1965

## Obstbaumbestände nach Gemeinden

Gemeinde	Apfelbäume									Birnbäume								
	Hoch- und Halbstämme		Viertelstämme und Buschbäume		Spindelbüsche, Spindeln, Spaliere (alle Formen)		insgesamt			Hoch- und Halbstämme		Viertelstämme und Buschbäume		Spindeln, Spaliere (alle Formen)		insgesamt		
	ertrag-fähig	noch nicht ertrag-fähig	ertrag-fähig	noch nicht ertrag-fähig	ertrag-fähig	noch nicht ertrag-fähig	ertragfähig	noch nicht ertragfähig	zusammen	ertrag-fähig	noch nicht ertrag-fähig	ertrag-fähig	noch nicht ertrag-fähig	ertrag-fähig	noch nicht ertrag-fähig	ertragfähig	noch nicht ertragfähig	zusammen
	1	2	3	4	5	6	7	8	9	10	11	12	13	14	15	16	17	18
Oberuhldingen	2 919	1 229	9 31	2 113	47		3 897	3 342	7 239	1 316	161	158	176	24	1 498	337	1 835	
Owingen	4 770	940	2 069	3 115			6 839	4 055	10 894	1 029	401	113	218		1 142	619	1 761	
Pfullendorf, Stadt	1 861	33	88	23	34		1 983	56	2 039	1 158	9	37	6	12	1 207	15	1 222	
Raderach	2 102	660	1 392	3 513	69		3 563	4 173	7 736	18	10	144	90	16	178	100	278	
Rickenbach	3 062	590	2 019	3 367			5 081	3 957	9 038	324	117	158	271		482	388	870	
Riedheim	16 701	5 919	5 474	7 312	18	31	22 193	13 262	35 455	1 110	589	627	482	55	71	1 792	1 142	2 934
Roggenbeuren	1 578	340		2 452			1 578	2 792	4 370	315	104	3	116		318	220	538	
Ruschweiler	776	106					776	106	882	146	22			1	147	22	169	
Salew	9 074	32					9 074	32	9 106	397					397		397	
Sipplingen	1 979	553	315	776	78	15	2 372	1 344	3 716	1 685	559	55	236	21	10	1 761	805	2 566
Stetten	5 335	3 362	5 128	4 846	650	700	11 313	9 108	20 421	1 087	449	239	415	30	125	1 356	989	2 345
Talersdorf	1 812	338					1 812	338	2 150	521	71				521	71	592	
Tüfingen	5 514	2 050	1 432	615			6 946	2 665	9 611	687	131	108			795	131	926	
Überlingen, Stadt	7 005	1 414	7 626	6 885	80	12	14 711	8 311	23 022	4 238	737	688	149	180	24	5 106	910	6 016
Unterargingen	3 276	1 646	5 89	914	1	6	3 866	2 566	6 432	769	305	372	180	4	75	1 145	560	1 705
Unteruhldingen	336	327	179	225	5	5	520	557	1 077	173	4	35	55	17	8	225	67	292
Urnau	2 490	594	951	705			3 441	1 299	4 740	356	45	7		2	365	45	410	
Wangen	693	20					693	20	713	90					90		90	
Weildorf	2 320	202	4 377	1 691	142	58	6 839	1 951	8 790	717	57	81	95	181	48	979	200	1 179
Wintersulgen	1 126	209		6	4		1 130	215	1 345	940	124			4	944	124	1 068	
Wittenhofen	7 675	2 067	2 322	970			9 997	3 037	13 034	2 012	133	24			2 036	133	2 169	
Zell am Adelsbach	395	75	10				405	75	480			175	5		175	5	180	
Landkreis Villingen																		
Bad Dürrenheim	100	9	775	32	42	9	917	50	967	76	9	5		22	9	103	18	121
Brigach	184	41		9			184	50	234	88	17				88	17	105	
Buchenberg	1 118	375			8	1	1 126	376	1 502	278	69	7	3		285	72	357	
Burgberg	246	146			8	4	254	150	404	28	12			12	3	40	15	55
Dauchlingen	1 534	336	173	6	27	6	1 734	348	2 082	719	148	36	6	21	776	154	930	
Erdmannweiler	541	169	24	14	30	6	595	189	784	231	32	11	4	19	6	261	42	303
Fischbach	864	364			13	1	877	365	1 242	111	39			3	8	114	47	161
Grenselbach	135	25			135	25	160	42	17						42	17	59	
Hersogenweiler	106	14			106	14	120	45	8						45	8	53	
Kappel	480	109			480	109	589	52	27						52	27	79	
Kirchdorf	205	18	44	2	16		265	20	285	73	3	12		5	90	3	93	
Klengen	537	164	45	65	15	16	597	245	842	97	41	11	11	10	21	118	73	191
Königsfeld im Schwarzwald	305	48	182	33	61	9	548	90	638	48	5	65	7	98	5	211	17	228
Langenschiltach	289	107			289	107	396	74	15						74	15	89	
Marbach	25	14	29	21	2	10	56	45	101	8	5	9	4	1	11	18	20	38
Mönchweiler	626	202	577	175	64	28	1 267	405	1 672	332	88	176	65		36	508	189	697
Neuhanssen	626	226			626	226	852	106	45						106	45	151	
Niederschwabach	1 326	359	24		3		1 353	359	1 712	188	42			5	193	42	235	
Nußbach	588	94	3		7		598	94	692	173	21	5			178	21	199	
Oberschwabach	1 531	58	32		37	10	1 600	68	1 668	458	27	29		16	503	27	530	
Oberkirnach	94	13			2		96	13	109	36	7			4	1	40	8	48
Petersell	159	26	57	9	12	1	228	36	264	56	10	12		14	82	10	92	
Pfaffweiler	712	185	78	21	8		798	206	1 004	121	9				121	9	130	
Rietheim	238	66			238	66	304					44	20	6	1	50	21	71
Rohrhardtsberg																		
St. Georgen im Schwarzwald, Stadt	788	133	81	4	48	2	917	139	1 056	236	48	35	7	287	25	558	80	638
Schabenhammen	718	140	2	9	1	8	721	157	878	138	45	6	6	4	148	55	203	
Schönwald im Schwarzwald		20					20	20										
Schonach im Schwarzwald																		
Stockburg	20	5	7				27	5	32	9	7				9	7	16	
Tennenbronn	1 557	784	15	5	3		1 575	789	2 364	420	142	1	1	5	3	426	146	572
Triberg im Schwarzwald, Stadt	45						45	45	23						23		23	
Übermünchen	232	69			2		234	69	303	20	21				20	21	41	
Unterkirnach	283	90	3	5	2		288	95	383	82	43	1	7	9	5	92	55	147
Villingen im Schwarzwald, Stadt	1 902	69	931	41	352	16	3 185	126	3 311	726	32	453	20	357	13	1 536	65	1 601

Noch: Die Zahl der Obstbäume nach der Zählung im Herbst 1965  
Obstbaumbestände nach Gemeinden

Gemeinde	Südkirchbäume		Sauer- und Halbsauer- kirchsbäume, Weichseln		Pflaumen- und Zwetschgenbäume		Mirabellen- bäume		Renekloden- bäume		Aprikosen- bäume		Pflirsichbäume		Walnußbäume		Obstbäume insgesamt		Beerenobst			
	ertrag- fähig	noch nicht ertrag- fähig	ertrag- fähig	noch nicht ertrag- fähig	ertrag- fähig	noch nicht ertrag- fähig	ertrag- fähig	noch nicht ertrag- fähig	ertrag- fähig	noch nicht ertrag- fähig	ertrag- fähig	noch nicht ertrag- fähig	ertrag- fähig	noch nicht ertrag- fähig	ertrag- fähig	noch nicht ertrag- fähig	ertragfähig	noch nicht ertragfähig	Johannisbeeren		Stachel- beeren	Him- beeren (Fläche)
																			rote und weiße	schwarze		
	19	20	21	22	23	24	25	26	27	28	29	30	31	32	33	34	35	36	37	38	39	40
Oberuhldingen	633	261	121	4	1190	248	80	13	22	6	15		97	7	98	69	7654	4287	1405	370	245	340
Uwingen	204	63	28	112	611	166	72	36	6	3			3	2	63	23	8968	5081	219	1814		1583
Pfullendorf,Stadt	4				27										6		3227	71	1415	521	724	1070
Haderach	16	4	25	10	126	63	44						6		12		3970	4352	40	1660	24	32
Hickenbach	69	19			663	99									36		6333	4463	12	886		
Hiedheim	484	267	294	70	1774	790	97	3	24		11		127		66	4	26862	15538	2109	6596	237	492
Roggenbeuren	32	12		39	126	18	15	9	7	3	2	1	2		20	17	2100	3111	186	226	29	104
Ruschweiler				1	58	9											981	138	258	12	41	
Salem	251		432		88		25		2		2				2	1	10273	33				
Sipplingen	2032	2243	31	279	2999	1453	108	30	63	23	17	13	89	47	85	61	9559	6300	1213	994	42	705
Stetten	1531	275	157		2690	444	97	9	32	4			82	3	13		17271	10832	1335	6194	301	212
Teisersdorf	6				326	25									27		2692	434	285	553	30	175
Tüfingen	119	10			839	15	6		2						13		8739	2821	80	595		
Überlingen,Stadt	1728	576	426	348	3009	821	681	9	173	8	115	10	816	125	567	96	27332	11214	4268	1342	314	2380
Untersiggingen	53	116	1	2	341	540	12	77	1			3		2	7	42	55	5466	3923	452	39	119
Unteruhldingen	212	47	13	10	283	32	17	6	11		8		16		53	9	1358	728	135	82	39	216
Urnau	27	16			62	79	1		5						10	2	3911	1441	70	196	10	11
Wangen					10												793	20	120			80
Weildorf	147	7			432	158	67	9	6						30	4	8500	2329	203	2035	21	7
Wintersulgen	12	5	2		114	39	2								31		2235	383	182	91	29	60
Wittenhofen	144	9			566	155	8		4				1		71	3	12827	3337	31	1554	10	
Zell am Andelsbach					5	5									5		590	85	185	80	50	120
Landkreis Villingen																						
Bad Dürrenheim			1		52	6	7										1080	74	905	34	278	120
Brigach	30	15	9		156	6	36		13								566	88	340	106	105	10
Bachsenberg	119	32	32	4	172	32											1764	516	826	58	80	105
Burgberg	20	8			25	17											339	190	335	45	65	53
Dauchingen	11			1	396	5	7		14						4	1	2942	509	1044	364	186	21
Erdmannweiler	43	7	53	9	96	15									2		1090	262	926	61	120	427
Fischbach					135	58											1126	470	674		42	60
Grenelsbach	91	15		1	57	16											325	74	80			
Herzogenweiler	4				5												160	22	94	11	53	14
Kappel					133	9	1		4								670	145	417	31	44	34
Kirchdorf			1		117	1	2		12	1							487	25	248	118	113	52
Klengen			10	9	96	59	21	13	2	2							844	401	1047	199	237	
Königsfeld im Schwarzwald	12		25	6	85	9	22	3	5								908	125	1175	190	730	1780
Langenschiltach	141	12			319	21	5										828	155	412	89	7	
Marbach		2		1	13												87	68	456	57	167	404
Mönchweiler	15		65	22	574	111	100	9	42	6							2571	742	2088	533	656	627
Neubausen			41		64	8									1		838	279	401	73	167	155
Niederezechach	15	5			378	88	2							1			1941	495	685	238	115	480
Nußbach	137	13	10		249	37	13								8		1193	165	765	443	435	164
Oberzechach	44	2	16		419	17	51	2	73	1							2706	117	1750		482	527
Oberkirnach	37	4			54		3		4								234	25	209	22	34	5
Peterzell	60	3			102	6	3										475	55	546	17	202	116
Pfaffenweiler	8	3	25	4	76	9	5										1033	231	1030	18	55	800
Rietheim					28	12	1	2									317	101	260	34	46	830
Rohrbardenberg																						
St. Georgen im Schwarzwald,Stadt	176	36	238	50	820	67	117	11	208	25			3		2		3039	408	3660	1879	2088	1218
Schabenhäusen	68	21	2	1	240	25	40		21	1							1240	260	803	62	118	173
Schönwald im Schwarzwald			102			163												285	562	60	87	
Schonach im Schwarzwald				1	16												56	13	78	29	28	
Stockburg	4																					
Tennenbronn	442	76			953	249	3	1	26	6					14	3	3439	1270				
Triborg im Schwarz- wald,Stadt	5				40	7			3								123		146		54	12
Überauchen					25	2	10	2									289	94	504	33	101	1600
Unterkirnach	6	16	6	2	110	48	16	6	9	4							527	226	965	393	283	26
Villingen im Schwarzwald,Stadt	66	2	304	12	1069	45	528	15	37								6725	265	4120	6623	1933	1320

# Die Zahl der Obstbäume nach der Zählung im Herbst 1965

## Obstbaumbestände nach Gemeinden

Gemeinde	Apfelbäume									Birnbäume									
	Hoch- und Halbstämme		Viertelstämme und Buschbäume		Spindelbüsche, Spindeln, Spaliere (alle Formen)		insgesamt			Hoch- und Halbstämme		Viertelstämme und Buschbäume		Spindeln, Spaliere (alle Formen)		insgesamt			
	ertragfähig	noch nicht ertragfähig	ertragfähig	noch nicht ertragfähig	ertragfähig	noch nicht ertragfähig	ertragfähig	noch nicht ertragfähig	zusammen	ertragfähig	noch nicht ertragfähig	ertragfähig	noch nicht ertragfähig	ertragfähig	noch nicht ertragfähig	ertragfähig	noch nicht ertragfähig	zusammen	
	1	2	3	4	5	6	7	8	9	10	11	12	13	14	15	16	17	18	
Weiler	511	164	17	8				530	172	702	235	31	10	2	2	1	247	34	281
Weilersbach	1097	423	28				5	1125	428	1553	277	58					277	58	335
Landkreis Waldehut																			
Aichen	1494	182		504				1494	686	2180	420	35					420	35	455
Albruck	1445	145	294	30				1739	175	1914	729	6					729	6	735
Altenburg	520	92	80	22				600	114	714	212	17	51		23	2	286	19	305
Aerigschwand	224	133	2					226	133	359	387	129					387	129	516
Balterweil	1202	303	671	582	31			1904	885	2789	651	11	34	2	1	4	686	17	703
Bannholz	1137	225						1137	225	1362	405	70					405	70	475
Bechtersbohl	1024	470	96					1120	470	1590	146	5					146	5	151
Bornau	1131	303						1131	303	1434	614	106					614	106	720
Bergöschingen	2926	91	300					3226	91	3317	477	68	13				490	68	558
Berwangen	1171	350	17	520				1188	870	2058	311						311		311
Bettmaringen	831	455						831	455	1286	301	112					301	112	413
Bierbronn	602	89	3					605	89	694	364	32					364	32	396
Birkendorf	308	89						308	89	397	190	59					190	59	249
Birkingen	2016	141	38	4721				2054	4862	6916	268	30	8	10	3	2	279	42	321
Birndorf	1890	357	1408	6134				3298	6491	9789	622	65			11		633	65	698
Blumegg	369	154						369	154	523	240	68					240	68	308
Breitenfeld	838	341		1093			1	838	1435	2273	405	72		1	2	1	407	74	481
Brenden	75	53	1	3	1			77	56	133	54	33					58	33	91
Buch	1585	493	3104	2207	2			4691	2700	7391	528	219	147		22	1	697	220	917
Bühl	840	117	476	243				1316	360	1676	257						257		257
Dangetetten	2200	525	898	1410				3098	1935	5033	351	57	26	20	2		379	77	456
Degernau	1717	128	134	46				1851	174	2025	210	12	6				216	12	228
Detighofen	1620	701	315	1709	22	6		1957	2416	4373	490	38	16		13		519	38	557
Deteln	852	58	129	282	3			984	340	1324	241	1			3		244	1	245
Dillendorf	412	502			12	8		424	510	934	204	85			5		209	85	294
Dogern	2213	344	1823	568	46			4082	912	4994	511	54	44	167	42	19	597	240	837
Eberfingen	1104	92				11		1104	103	1207	205	28			11		205	28	233
Ersingen	3856	573	467	3641	92	48		4415	4262	8677	810	34	58	4	123	16	991	54	1045
Eschbach	1212	446	24		11			1247	446	1693	235	6	2		3		240	6	246
Geißlingen	2026	594	575	259				2601	853	3454	278	41	7	1	3	1	288	43	331
Grießen	5713	654	700	102	29	36		6442	792	7234	974	100	49	28	68	31	1091	159	1250
Grimmelhofen	663	352	33	22	3	1		699	375	1074	275	73	7	4	15	2	297	79	376
Gurtwil	1967	596	358	930	18	3		2343	1549	3892	445	14	232	4	19		696	18	714
Höschenschwand	32							32		32	8						8		8
Hohentengen	1929	183	236	8346	40			2205	8529	10734	267	8	25	1324		110	292	1442	1734
Horheim	1188	462	526	486				1714	948	2662	323	59	15	32	5	5	343	96	439
Hürlingen	258	74	2					260	74	334	271	60			1		272	60	332
Immensch	126	5	3					129	5	134	54	2					54	2	56
Indlekofen	1123	110	141	271				1264	381	1645	557	15					557	15	572
Jestetten	3624	236	976	408	37			4637	644	5281	832	3	48		56		936	3	939
Kadelburg	2930	787	288	7301	139	28		3357	8116	11473	399	93	48	142	105	75	552	310	862
Krenkingen	1111	308						1111	308	1419	248	60	10				258	60	318
Kübnach	886	264						886	264	1150	148	30					148	30	178
Lenzheim	671	108	8	17				679	125	804	226	13		15			226	13	239
Lembach	321	81						321	81	402	150	19	2		3		155	19	174
Lienheim	2992	118	73	13				3065	131	3196	574	14	7	2	3		584	16	600
Lottetetten	7408	613	4880	3025	47			12335	3638	15973	938	37	128		23		1089	37	1126
Mauchen	482	104	977	815				1459	919	2378	126	25	12	8			138	33	171
Mettenberg	116	30						116	30	146	107	47					107	47	154
Nöggenschwil	369	99	161	11				530	110	640	267	58	5	4			272	62	334
Oberalpfen	577	190	10					587	190	777	385	145					385	145	530
Oberreggingen	1253	283	146	119				1399	402	1801	255	43	2				257	43	300
Oberlauchringen	4131	666	1124	1380	20			5275	2046	7321	387	30	56	31	10		453	61	514
Obermettingen	1154	239	3	4				1157	243	1400	372	25		2	1		373	27	400
Oberwangen	859	207	76					935	207	1142	273	106	10				283	106	389



# Noch: Die Zahl der Obstbäume nach der Zählung im Herbst 1965

## Obstbaumbestände nach Gemeinden

Gemeinde	Süßkirschbäume		Sauer- und Halbsauer- kirschbäume, Weichseln		Pflaumen- und Zwetschgenbäume		Mirabellen- bäume		Renekloden- bäume		Aprikosen- bäume		Pflirsichbäume		Walnußbäume		Obstbäume insgesamt		Beerenobst					
	ertrag- fähig	noch nicht ertrag- fähig	ertrag- fähig	noch nicht ertrag- fähig	ertrag- fähig	noch nicht ertrag- fähig	ertrag- fähig	noch nicht ertrag- fähig	ertrag- fähig	noch nicht ertrag- fähig	ertrag- fähig	noch nicht ertrag- fähig	ertrag- fähig	noch nicht ertrag- fähig	ertrag- fähig	noch nicht ertrag- fähig	ertragfähig	noch nicht ertragfähig	Johannisbeeren		Stachel- beeren	Him- beeren (Fläche)		
																			rote und weiße	schwarze			Zahl der Sträucher	
	19	20	21	22	23	24	25	26	27	28	29	30	31	32	33	34	35	36	37	38	39	40		
Weiler	129	21	89	20	116	34									2		1113	281	518	9	50	237		
Weilersbach	2		2		286	50											1692	536	841	86	113	66		
Landkreis Waldshut																								
Aichen	240	46	3	42	1228	168	27		5							116	6	3533	983	523	672	520		
Albbruck	312	4		2	560	9	10			3			223			157	5	3730	204	371	85	45	25	
Altenburg	106	8	46		115		15		13		8					56	24	1247	165	738	128	110	1055	
Amrigschwand	78	22			97	22	1	1								19		808	307	539	217	54		
Baltersweil	220	115	155	105	582	55	4	4					7			75	3	3633	1184	7407	563	12	3270	
Bannholz	149	23	23		509	95										37	18	2260	431	180				
Bechtersbühl	145	42			260	86										93	12	1764	615					
Berau	81				1072	89										46		2944	498					
Bergschingen	580	417	30	595	1414	295	107	36	1		1		13	5	54	16	5916	1523	211	120	14	278		
Berwangen	211		142		193			2						4		34		2085	870	2268	190	7	550	
Bettwaringen					109	49	4											1245	616	206		46		
Bierbronn	36	45	44	7	362	90	6	7	9	3				1	58	8	1544	282	177	68	31	107		
Birkendorf	13		8		82	24	6										607	172	236	8	34	107		
Birkingen	624	501	10	784	570	174	28	8	1				3	4	128	19	3697	6394	258	154	14	81		
Birndorf	429	158	7	82	704	204	5									81		5157	7000	1443	646	20	281	
Blumegg					255	75										35	33	899	330	219	75	43	18	
Breitenfeld	53	26			326	70	18	5	5				1	3	33	29	1681	1642	128	1	11	57		
Brenden																	135	89						
Buch	573	248	207	46	947	314	158	11	33	13			19			67	73	7392	3625	1482	477	31	342	
Buhl	190	18	41	2	263											65		2132	380	612	114		800	
Dangstetten	218	153	3	104	362	115		28					27	1	128	48	4215	2461	305	135	54	131		
Degerau	132	42	2		520	74	8	1	3				3	3	60		2795	306	137	11	11	25		
Dettighofen	300	71	42	12	472	167	12	5	15		5		22	5	96	4	3440	2718	5567	691	68	2210		
Detzeln	66	5	2		260	36	48	7	1				2			31	12	1638	401	120	5		40	
Dillendorf					265	180	12	8									14		924	783	250		30	
Dogern	431	157	6	6	607	174	39	25	3		5	9	191	41	136	19	6147	1583	794	242	185	84		
Eberfingen	69	16			395	11											119	2	1892	171	132	53	16	15
Erkingen	757	110	47	15	1748	94	13		6				18			148	56	8143	4591	1679	509	256	663	
Erschbach	260	21	8		828	248	10						6	2	82	26	2681	749	280			18	110	
Geiblingen	302	299	14	1	160	70	2						8	1	134	31	3509	1298	51	21	50	114		
Grießen	970	105	56	29	1280	230	28	9	18	6	26	14	45	12	382	48	10338	1404	2034	303	50	1030		
Grimmelshofen	15	5			230	44	4	3					1				73	32	1319	538	175	140	28	29
Gurtweil	217	33	16	26	488	80	40	1	1				15	1	89	12	3905	1720	2526	457	71	343		
Höhenschwand	9				11												60		48			19	13	
Hohentengen	135	9			333	29	2						8				66	5	3041	10014	876	319	53	110
Horheim	105	28	5	2	498	117	27	30					4	12	76	38	2772	1271	305	54	44	95		
Hürllingen	7		14		118	12											19	5	690	151	120	8		8
Imeneich	1		4		45			2									11	3	244	12	49			
Indlekofen	335	34	6	10	942	98	34		2								68	24	3208	562	325	165		100
Jeetetten	450	28	100		1004	27	60		20		14		52				208	2	7491	704	1614	358	105	1414
Kadelburg	508	349	60	310	434	248	48	33	32	19	7	4	126	62	113	78	5237	9529	1987	789	327	712		
Krenkingen	144	76			957	173	56	8									53	17	2579	642	243	18	8	2403
Kübnach	162	28	28	8	204	48	7		2								85	26	1522	404	219	62	15	
Lausheim	2	8		2	600	75	3										13	6	1523	244	212	33	12	149
Leimbach					202	52	12		2								12	3	704	155	418	20	12	
Lienheim	442	39	45	1	1163	51	7	2	6	1	2	2	22	2	165	59	5501	304	956	132	37	66		
Lottatetten	1148	162	392	18	2164	158	130	30	25		11		66	3	454	24	17814	4070	9132	2191	52	3313		
Mauchen	19	20			87	33	12										12	18	1727	1023	126	2	23	100
Mettenberg					55	15												278	92					
Nörsenachweil	35				145	65											19	7	1001	244	227	18		5
Oberrappfen	89	5			401	160	14										55	5	1531	505	90	15		24
Obereggingen	105	28			419	148	20		4				5	2	80	27	2289	650	695	32	14	53		
Überlauchringen	331	80	35	2	527	116	21		7	3	5	2	40	13	148	10	6892	2333	1159	230	241	158		
Übermötlingen	55	22	13	2	650	141	11										36	6	2305	441	245	5	54	42
Überungen	30	8	15		602	152											33	6	1898	479	196	25	9	13

# Die Zahl der Obstbäume nach der Zählung im Herbst 1965

## Obstbaumbestände nach Gemeinden

Gemeinde	Apfelbäume									Birnbäume								
	Hoch- und Halbstämme		Viertelstämme und Buschbäume		Spindelbüsche, Spindeln, Spalire (alle Formen)		insgesamt			Hoch- und Halbstämme		Viertelstämme und Buschbäume		Spindeln, Spalire (alle Formen)		insgesamt		
	ertragfähig	noch nicht ertragfähig	ertragfähig	noch nicht ertragfähig	ertragfähig	noch nicht ertragfähig	ertragfähig	noch nicht ertragfähig	zusammen	ertragfähig	noch nicht ertragfähig	ertragfähig	noch nicht ertragfähig	ertragfähig	noch nicht ertragfähig	ertragfähig	noch nicht ertragfähig	zusammen
	1	2	3	4	5	6	7	8	9	10	11	12	13	14	15	16	17	18
Ofteringen	716	55	34	15	5		755	70	825	140		13			153		153	
Rechberg	1375	289	1680	4114			3055	4403	7458	480	33	19	7		499	40	539	
Reckingen	609	251	374	8	13		996	259	1255	243	22	123		8	374	22	396	
Remetschwil	268	27					268	27	295	719	38			18	737	38	775	
Rheinheim	802	421	156	18	13		971	439	1410	114	9	12		15	141	9	150	
Riedern am Sand	704	206	5	1709			709	1915	2624	102	6				102	6	108	
Riedern am Wald	608	161	13				621	161	782	441	82	3			444	82	526	
Schweningen	918	347	178	4			1096	351	1447	441	57	11	2	5	457	59	516	
Schwarzen	2618	90	2379	1200			4997	1290	6287	137		68	15		205	15	220	
Staufen	45	89	2				47	89	136	54	65			3	57	65	122	
Stetten	3286	171	430	1280			3716	1451	5167	316	23				316	23	341	
Stühlingen, Stadt	837	690	129	262	24	8	990	960	1950	160	155	27	53	36	14	223	222	445
Tiefenhäusern	272	166					272	166	438	451	57				451	57	508	
Tiengen/Hochrhein, Stadt	2278	85	1206	1144	593	140	4077	1369	5446	376	23	161	23	182	62	719	110	829
Uhlingen	1795	275	5	15		5	1800	295	2095	937	78			5	937	83	1020	
Unteralpfen	1716	395	15		17		1748	395	2143	624	59			69	693	59	752	
Unteregglingen	1582	294	49	872			1631	1166	2797	408	78				408	78	486	
Unterlauchringen	1307	110	604	134	261	15	2172	259	2431	176	25	107	10	173	7	456	42	498
Untermetzingen	3777	727					3777	727	4504	1104	143				1104	143	1247	
Unterwangen	270	95	45	43			315	138	453	225	88	50			275	88	363	
Waldkirch	1600	198					1600	198	1798	790	89		6	12	8	802	103	905
Waldshut, Stadt	1193	129	943	341	79		2215	470	2685	644	32	565	150	147	4	1356	186	1542
Weilheim	1389	277	55	1809			1444	2086	3530	573	64				573	64	637	
Weisweil	1893	475	765	2722			2658	3197	5855	130	3			4	134	3	137	
Weisen	1441	298	172	22	11		1624	320	1944	384	33	75			459	33	492	
Wutöschingen	2844	560	660	1245	12	1	3516	1806	5322	247	21	35	7	20	302	44	346	
Landkreis Wolfach																		
Bad Rippoldsau	490	270		9			490	279	769	120	28			4	120	32	152	
Biberach	5509	2666	631	1276	764	532	6904	4474	11378	990	252	312	108	356	164	1658	524	2182
Bollenbach	2006	1050	6				2012	1050	3062	635	271	23	2	4	662	273	935	
Einbach	1999	1050					1999	1050	3049	423	169				423	169	592	
Fischerbach	3339	5373	307	1330			3646	6703	10349	225	26	2			227	26	253	
Gutsch (Schwarz- wäldchen)	2132	850	64	91	48		2244	941	3185	795	157	39	16	23	857	173	1030	
Haslach im Kinzigtal, Stadt	4555	1237	565	134	11	18	5131	1389	6520	689	82	417	114	188	9	1294	205	1499
Haslach, Stadt	1250	542	143	38	13	10	1406	590	1996	265	68	11	8	3	284	79	363	
Hofstetten	2731	630	309		4		3044	630	3674	420	114	18			438	114	552	
Hornberg, Stadt	1075	187	253	434	124	96	1452	417	1869	408	93	126	62	138	37	672	192	864
Kaltbrunn	685	355					685	355	1040	79	5				79	5	84	
Kinzigtal	1633	802	15	26	1		1649	828	2477	313	133	20	6		333	139	472	
Kirnbach	1343	404	57		2		1402	404	1806	260	78	1			261	78	339	
Lehengericht	1381	679	3	3	23	8	1407	690	2097	208	136	3		19	230	139	369	
Mühlenbach	2367	1640	11	118		5	2378	1763	4141	523	342		12		2	523	356	879
Niederwasser	299	167					299	167	466	83	20				83	20	103	
Nordrach	3843	2281	58	349			3901	2630	6531	1451	1219	15	84		1466	1303	2769	
Oberentersbach	1756	744		3			1756	747	2503	288	42				288	42	330	
Oberharmersbach	9991	1304	721	1539	16	10	10728	2853	13581	2969	544	72	142	28	5	3069	691	3760
Oberwolfach	3134	1394	39	10			3173	1404	4577	375	220	34	6		409	226	635	
Reichenbach	890	343					890	343	1233	267	103				267	103	370	
Schapbach	1197	825	20	7			1217	832	2049	244	132	9			253	132	385	
Schenkenzell	1525	1041	90	111	9	12	1624	1164	2788	276	201	55	31	41	18	372	250	622
Schiltach, Stadt	1699	281	40	8	28	16	1767	305	2072	560	34	54	26	122	7	736	67	803
Steinach	8016	1524	7	250	15	8	8038	1782	9820	1405	306	18	24	17	24	1440	354	1794
Untereentersbach	2061	1303	10				2071	1303	3374	245	89	9		4	258	89	347	
Untereharmersbach	5335	3000	259	2257	23	696	5617	5953	11570	1220	610	137	603	109	128	1466	1341	2807
Welchensteinach	6019	2263	6	22	6	1	6031	2286	8317	1049	296				1049	296	1345	
Wolfach, Stadt	1433	414	314	222	109	27	1856	663	2519	463	95	133	142	209	52	805	289	1094
Zell an Harmersbach, Stadt	2807	1023	77	40	47	87	2931	1150	4081	269	50	115	25	90	81	474	156	630

Noch: Die Zahl der Obstbäume nach der Zählung im Herbst 1965  
Obstbaumbestände nach Gemeinden

Gemeinde	Süßkirschbäume		Sauer- und Halbsauer- kirschbäume, Weichseln		Pflaumen- und Zwetschgenbäume		Mirabellen- bäume		Renekloden- bäume		Aprikosen- bäume		Pfirsichbäume		Walnußbäume		Obstbäume insgesamt		Beerenobst							
	ertrag- fähig	noch nicht ertrag- fähig	ertrag- fähig	noch nicht ertrag- fähig	ertrag- fähig	noch nicht ertrag- fähig	ertrag- fähig	noch nicht ertrag- fähig	ertrag- fähig	noch nicht ertrag- fähig	ertrag- fähig	noch nicht ertrag- fähig	ertrag- fähig	noch nicht ertrag- fähig	ertrag- fähig	noch nicht ertrag- fähig	ertragfähig	noch nicht ertragfähig	Johannisbeeren	Him- beeren		qm				
																				roto und weiße	schwarze		Stachel- beeren	(Fläche)		
																				Zahl der Straucher						
19	20	21	22	23	24	25	26	27	28	29	30	31	32	33	34	35	36	37	38	39	40					
Oftringen	33	8			473	25	28								65	6	1507	109	114	416	30	29				
Rechberg	543	252	55	346	404	99	48	8	11		1		19	5	51	19	4686	5172	88	27	17	92				
Reckingen	192	13	14		279	65											1893	359	361	43	58	146				
Remetschwil	108				172												22	16	1307	81	72					
Rheinheim	358	60	4	33	412	72	1	6	1		4		27		7		1926	619	185	15	53	12				
Riedern am Sand	21	22			76	38				6				3		24	4	935	1991	269	3	1	240			
Riedern am Wald	34	17			515	28	28									33	9	1727	297	41	4	2				
Schweningen	177	45	57		1199	165	8		17		2				71	24	3084	644	435		2	99				
Schwerzen	32	880	20	75	328	12	17	3									38		5687	2275						
Staufen	20	19			50	16	1											175	189							
Stetten	561	382	81	451	728	157	10	41	19		3		8	5	85	24	5527	2536	2296	928	55					
Stüblingen, Stadt	14	33		2	329	276		4			1		5	8	106	55	1668	1560	1757	545	371	794				
Tiefenhäusern	55	15			47	40											825	278	245	46	43					
Tiengen/Hochrhein, Stadt	194	6	69	6	548	15	142	10	30	6	35	2	128	11	169	4	6111	1539	1655	968	525	502				
Uhlingen	303	49	119	16	1096	124	15	5	11	5					113	5	4394	582	536	115	75	315				
Unterlupfen	91	23			1457	86	6									75	38	4070	601	405	144	39	222			
Untereggingen	46				287	52	3										69		2444	1296	137		24			
Unterlauchringen	86	11	3		434	25	12		4		12						58	27	3300	367	410	353	167	169		
Untermetzingen	620	58	39		2349	368	154	43									300	23	8343	1362	199	12	7			
Unterwangen	27	10			275	104	54	22									20	8	966	370	65	20	23			
Waldkirch	330	33			788	79	8										123	28	3651	441	220	255	16	61		
Waldshut, Stadt	345	97	130	30	740	42	196	8	107	6	80	10	513	141	176	35	5858	1025	2037	1071	511	678				
Weilheim	237	78	14	65	1113	250	33		5								94	22	3563	2565	352	164	22	115		
Weiswil	263	112	12	263	229	133			2								54		3352	3708	515	130	13	1100		
Weizen	5	1	50		702	158	6		8								8		73	8	2935	520	307	35	49	
Wutöschingen	281	50	1	8	902	125	35	1	5								27	10	56	2	5125	2046				
Landkreis Wolfach																										
Bad Rippoldsau	89	33			115	41											13	5	827	390	470		43			
Biberach	896	329	24	4	2080	462	120	14	4			2	566	210	200	31	12452	6050	2249	1537	921	1534				
Bollenbach	603	488	11		769	274	61	12	58	4	23		129	34	50	5	4378	2140	395	601	114	34				
Einbach	513	220			577	189	47	3	16	1			71	15	86	29	3732	1676	268	90	34	8				
Fischerbach	1403	241			555	121	79	32									2		48		5660	7123	173	1207	25	193
Gutach (Schwarz- waldbahn)	811	162	1		1063	126	85	12	36	1	3	1	118	22	106	12	5324	1450	651	246	189	229				
Hausach im Kinsigtal, Stadt	829	181	35	4	1054	171	119	6	85		3		364	29	39	7	8953	1992	1268	1326	340	253				
Hausach, Stadt	137	84	3	5	194	74	9				3		137	27	29	23	2252	882	334	112	97	122				
Hofstetten	520	88			1258	236	69	1	18		2		184	31	95	24	5628	1124	86	55	65	9				
Hornberg, Stadt	376	114	42		710	167	258	38	49				558	167	80	55	4197	1150	2925	1743	1355	1283				
Kaltbrunn	67				220												17		1068	360	405	166	70	40		
Kinsigtal	443	25	1	1	662	38	69		26	1			68				70	4	3321	1036	589	150	83	21		
Kirnbach	641	98			182	33	5		3	1			10				2	41		2545	616	165	30	35	169	
Lehengericht	176	84	4		453	108	17	3	8				85	23	47	24	2427	1071	1561	374	312	421				
Muhlonbach	989	661	1		1045	469	60	19	5	1			60	65	138	49	5199	3383	409	139	127	47				
Niederwasser	26	25			73	22	7		7				6				7	4	508	238	175	16	24	5		
Nordrach	2455	2299			1989	1759	9		7				43	20	162				9632	8011	284	43	48	47		
Oberentersbach	647	254			570	53	3						25	1	96	24	3385	1421	96	43	52	90				
Oberharmersbach	5720	2921	2		2401	272	163	22	30				161	70	356	54	22630	6483	1813	659	253	498				
Oberwolfach	479	145			573	66	56	4	7	3	1		24	2	83	8	4805	1858	1033	253	255	244				
Reichenbach	235	62	51	3	367	59	18	2	1	1			5	1	35	7	1929	581	950	104	70	173				
Schapbach	123	53			253	71	6		4				10				60	16	1926	1104	903	41	71	78		
Schenkenszell	32	89	7		249	148	37	8	24	10	2		20	4	39	35	2466	1708	1412	314	259	388				
Schillach, Stadt	134	8	10		411	8	13		7				2	250	12	55	10	3383	412	1407	588	375	929			
Steinach	1453	242			1391	255	71		61				58	29	113	15	12625	2677	436	199	153	436				
Unterentersbach	243	167			888	344	64	14					39	23	99	44	3662	1984	245	214	41	46				
Unterharmersbach	1930	1980	55	247	1969	976	124	69	23	9	4	2	200	80	204	177	11592	10834	2058	2124	272	659				
Wolfsenstein	2684	796			3698	804	42	2	11				144	59	215	58	13874	4301	695	95	123	371				
Wolfach, Stadt	522	112	59	2	252	66	74	4	45	2	25	1	303	13	116	15	4057	1167	3042	1380	933	800				
Zell am Harmersbach, Stadt	186	35	10	1	462	37	46	2	12	2	2		54	21	17	2	4194	1406	390	102	155	130				

# Die Zahl der Obstbäume nach der Zählung im Herbst 1965

## Obstbaumbestände nach Gemeinden

Gemeinde	Apfelbäume									Birnbäume								
	Hoch- und Halbstämme		Viertelstämme und Buschbäume		Spindelbüsche, Spindeln, Spaliere (alle Formen)		insgesamt			Hoch- und Halbstämme		Viertelstämme und Buschbäume		Spindeln, Spaliere (alle Formen)		insgesamt		
	ertragfähig	noch nicht ertragfähig	ertragfähig	noch nicht ertragfähig	ertragfähig	noch nicht ertragfähig	ertragfähig	noch nicht ertragfähig	zusammen	ertragfähig	noch nicht ertragfähig	ertragfähig	noch nicht ertragfähig	ertragfähig	noch nicht ertragfähig	ertragfähig	noch nicht ertragfähig	zusammen
	1	2	3	4	5	6	7	8	9	10	11	12	13	14	15	16	17	18

### Regierungsbezirk Südwürttemberg - Hohenzollern

#### Landkreis Balingen

Balingen, Stadt	15 496	3 188	2 636	1 110	374	282	13 506	2 520	2 308	4 203	982	1 230	408	390	51	5 828	1 448	7 276
Bickelsberg	1 828	763	22	27	4		1 354	795	2 649	1 361	433	16	5			1 377	443	1 820
Binsdorf, Stadt	1 537	510	87		95	35	1 719	545	2 264	573	131	92	4	28	3	693	138	831
Bits	1 613	183	378	85	25	5	2 016	273	2 239	733	59	137	43	34	1	1 009	103	1 112
Brittheim	1 895	258	161	161			2 056	419	2 475	947	104	50	96			997	200	1 197
Burgfelden	344	16	64	12	27		435	28	463	274	8	52	2	6	2	332	12	344
Deutmergen	1 007	262	5				1 012	262	1 274	240	73					240	73	313
Dorsettingen	1 605	356	84	23	9		1 698	379	2 077	756	120	28	9	11		795	129	924
Dotternhausen	989	75	35				1 024	75	1 099	1 534	17	34				1 568	17	1 585
Ebingen, Stadt	3 025	84	225	6	57	3	3 307	98	3 405	1 062	37	171		139	10	1 372	47	1 419
Endingen	2 667	865	172	272	7	26	2 846	1 163	4 009	944	241	333	58	8	11	1 285	310	1 595
Engelstett	2 195	1 048	120				2 315	1 048	3 363	829	264	20				849	264	1 113
Erlheim	767	160	112	25	4		883	185	1 068	700	143	123	37	24	7	847	187	1 034
Ersingen	2 868	1 306	137	93			3 005	1 399	4 404	1 232	280	87	49			1 319	329	1 648
Frommern	5 288	1 062	1 098	360	76	3	6 462	1 425	7 887	4 089	541	621	198	107	38	4 817	777	5 594
Geislingen	4 769	591	502				5 271	591	5 862	2 392	149	235				2 627	149	2 776
Hansen an Tann	1 648	132		8			1 648	140	1 788	584	12			3		584	15	599
Hossingen	564	80	4	4	2		570	84	654	166	12	1		3	1	170	13	183
Iisingen	2 100	436	54	9	1	3	2 155	448	2 603	1 249	186	7	5	5	8	1 261	199	1 460
Lamfen an der Eyach	1 077	276	239	136	9	5	1 325	417	1 742	893	358	130	73	7	7	1 030	438	1 468
Lautlingen	967	160	138	41	11	30	1 116	231	1 347	513	31	34	12	46	21	593	64	657
Laidringen	4 018	1 362	75	38	3		4 096	1 400	5 496	1 600	586	17	14	38		1 655	600	2 255
Margrethausen	1 512	53	55	4	2		1 569	57	1 626	322	11	34		7		363	11	374
Neßtetten	798	132	14	4			812	136	948	380	41	105	6			485	47	532
Nußlingen	653	82	16				669	82	751	186	20	1		1	2	188	22	210
Oberdisheim	692	37	16			8	708	45	753	244	7					244	7	251
Obernheim	544	134	35				579	134	713	434	85	11				445	85	530
Ostmettingen	641	65	280	62	77	33	998	160	1 158	257	28	105	29	131	28	493	85	578
Outdorf	3 470	827	110	56	18	5	3 598	888	4 486	2 252	477	38	39	25		2 315	516	2 831
Pfeffingen	2 556	193	70	1	44	30	2 670	224	2 894	887	55	47	1	29		963	56	1 019
Rathausen	1 562	307	73	7			1 635	314	1 949	736	52	17		6		759	52	811
Rosenfeld, Stadt	3 109	914	90	58	2	5	3 201	977	4 178	1 079	100	8	25	27	19	1 114	144	1 258
Roßwangen	1 331	412	13	27	25		1 369	439	1 808	1 250	191	4	4	14	2	1 268	197	1 465
Schönberg, Stadt	1 961	650	213	159	30	40	2 204	849	3 053	1 856	353	105	71	3	16	1 964	440	2 404
Stockenhansen	358	88	17	24	7		382	112	494	301	56	16	2	1	11	318	69	387
Streichen	1 457	592	34	32			1 491	624	2 115	1 193	458	16	33			1 209	491	1 700
Täblingen	1 349	677	5	10			1 354	687	2 041	505	280	10				515	280	795
Tailfingen, Stadt	3 522	155	798	89	187	10	4 507	254	4 761	1 181	55	403	94	183	18	1 767	167	1 934
Tieringen	731	114	87	10			818	124	942	326	35	10				336	35	371
Unterdigheim	239	46	160	96			399	142	541	29	26	12	23		5	41	54	95
Weilen unter den Rinnen	1 362	135	61	25			1 423	160	1 583	743	30	7	5	4		754	35	789
Weilstetten	3 757	355	1 485	152	152		3 394	507	3 901	3 063	343	255	87	92		3 410	430	3 840
Winterlingen	2 161	233	510	169	18	10	2 689	412	3 101	2 116	243	176	109	66	18	2 358	370	2 728
Zillhausen	1 644	213	10	30	3		1 627	243	1 900	1 451	117	20	30			1 471	147	1 618
Zimmer unter der Burg	1 781	151	4				1 785	151	1 936	355	3		2		14	355	19	374

#### Landkreis Biberach

Achatetten	883	188	120				1 003	188	1 191	126	11	6		3		135	11	146
Apfingen	1 775	504	269	95	36	12	2 080	611	2 691	333	31	10	5	24		367	36	403
Ahlen	651	56					651	56	707	122	21			3		125	21	146
Alberweiler	547	64	25	3 295			572	3 359	3 931	216	13					216	13	229
Altheim	3 832	586	105	32			3 937	618	4 555	613	26	4				617	56	673
Ammannshardt	1 216	165	37	24			1 253	189	1 442	147	6			11		158	6	164
Attenweiler	3 833	257	327	6	18	6	4 178	269	4 447	1 129	12	59		36	9	1 224	21	1 245
Aufhofen	1 353	296	44	28	7	2	1 404	326	1 730	251	9			5		256	9	265

## Noch: Die Zahl der Obstbäume nach der Zählung im Herbst 1965 Obstbaumbestände nach Gemeinden

Gemeinde	Südkirachbäume		Sauer- und Halbsauer- kirchsbäume, Weichseln		Pflaumen- und Zwetschgenbäume		Mirabellen- bäume		Renekoden- bäume		Aprikosen- bäume		Pflirsichbäume		Walnußbäume		Obstbäume insgesamt		Beerenobst			
	ertrag- fähig	noch nicht ertrag- fähig	ertrag- fähig	noch nicht ertrag- fähig	ertrag- fähig	noch nicht ertrag- fähig	ertrag- fähig	noch nicht ertrag- fähig	ertrag- fähig	noch nicht ertrag- fähig	ertrag- fähig	noch nicht ertrag- fähig	ertrag- fähig	noch nicht ertrag- fähig	ertrag- fähig	noch nicht ertrag- fähig	ertragfähig	noch nicht ertragfähig	Johannisbeeren		Stachel- beeren	Him- beeren (Fische)
																			rote und weiße	schwarze		
	19	20	21	22	23	24	25	26	27	28	29	30	31	32	33	34	35	36	37	38	39	40

### Regierungsbezirk Südwürttemberg - Hohenzollern

#### Landkreis Balingen

Balingen, Stadt	323	333	977	340	3684	1293	221	23	65	4	3	3	195	100	189	54	35491	3173	6067	7015	3106	3057	
Bickelsberg	136	57	327	17	2013	446									101	33	2813	1791	762	446	245	555	
Binsdorf, Stadt	30	4	3		1225	291	3						6	2	13	19	3697	999	516	372	162	4183	
Bits	39	11	145	24	922	73	11		3						8	7	4158	493	1784	1871	920	621	
Brittheim	238	60	45	37	1811	159		1							22	12	5189	888	447	578	161	370	
Burgfelden	9	4			32	6	3										811	50	145	68	57	136	
Deutbergen					685	23									6		1943	360	455	209	106	50	
Dorsettingen	23	4	7	2	1800	332	13	3							16	1	4352	900	725	635	172	85	
Dotternhausen	20				931												33	3576	92	365	777	23	6
Ebingen, Stadt	23	2	223	2	2244	33	49		13			7			2		7254	184	2266	1410	821	236	
Endingen	174	39	44	25	1107	421									17	1	2473	1959	697	547	231	510	
Engelstett			1		314	40									3		3487	1352	362	197	69	8	
Erlaheim	67	13			693	172									17		2542	557	275	25	38	8	
Erzingen	38	16	64	17	888	332	8		7						17	27	5346	2120	388	517	123	72	
Frommern	626	179	122	2	6658	742	55		5				14		100	46	18859	3171	6227	4868	1274	1720	
Geislingen					1993	89											9891	829	739	1094	317		
Hausen an Tann	73	7			1102	229		2							1		3408	393	399	234	81	67	
Hessingen	7	3	5	3	182	7	10	1	9	3							953	119	767	205	172	90	
Isingen	377	80	744	238	1406	251	1		5					1	49	19	5999	1235	649	137	281	307	
Laufen an der Eyach	74	49	12	25	1216	61	7	2	7	2	2			1	5	13	3687	1002	831	1103	254	212	
Lautlingen	17	12	19	15	734	216	5	1	21				4				2511	539	577	928	384	260	
Leidringen	152	92	77	199	3724	1794	18	9	85	34					31	62	9838	4190	2481	3913	698	1254	
Margrethausen	105		22		1197	15	2								1		3259	83	551	300	101		
Metzatten	16	4			542	62	3										1858	249	3942	511	457	617	
Musplingen	1		4	1	141	27	6		46	2							1055	134	450	215	133	13	
Oberdigeheim	70		1		436										1	1459	53	565	82	138	132		
Obernheim				10	141	34											1165	263	612	207	267		
Onstmettingen	4	3	146	2	633	127	57	2	83	3				1			2416	382	3466	743	952	214	
Ostdorf	39	11	29	2	1930	403	51	9	50	10	3			4			8046	1851	1347	1037	120	3115	
Pfeffingen	63	6	7	12	1145	73	119	13	37	1					7	10	5011	400	1158	618	341	156	
Ratahusen	133	5	11		569	82									8		3085	453	305	81	70		
Rosenfeld, Stadt	222	61	43	93	2175	981	12	2	14	8	2			6			5130	6940	2296	490	1204	205	370
Robringen	244	86	24	144	2941	845	2		1						12	14	5862	1725	149	1387	68		
Schöberg, Stadt	50	27	434	110	728	272	22	3	14	13					2		5468	1731	1755	1295	343	589	
Stöckenhansen	86	7	3	3	322	33	5	2	4					1	2	3	1124	228	213	326	82	180	
Streichen	415	315			1649	779	20	3	133	31					2	16	4895	2261	517	288	143	207	
Täbingen	39	9	4		578	198	26										2521	1174		598	1	34	
Tailfingen, Stadt	128	16	265	39	1731	178	238	2	711	134					11	3	9408	859	5130	4275	4758	1900	
Tieringen					285	175	102	33	2								1576	414	680	189	115	178	
Unterdigeheim	6	7	13	36	91	56											555	295	586	132	165		
Weilen unter den Rinnen	34	19	49	22	1176	146									3	2	3439	384	633	192	74		
Weilsetten	1333	243	537	78	7092	427	73		24	2	3	1	12		31	11	17959	1702	2094	3871	812	2197	
Winterlingen	36	16	75	24	1364	193	66	3	73						2	4	6690	1022	2285	1316	862	261	
Zillhausen	235	2			1234	69											4597	461	538	142	130	52	
Zimmern unter der Burg	4		11		535	31											2690	201					

#### Landkreis Biberach

Achatzen	2	7	2		186	4	3		6								1343	212	350	220	48	125
Äpfingen	3	1	3		510	38	1		5					1	2	3	2973	688	975	337	163	1119
Abten					79	13			2	3				2	1		859	94	70	35	14	48
Alberweiler			65		20		4										284	3374	159	139	36	2
Altheim		2			654	20				12					1		5221	696	40	1505		
Aßmannshardt					139	49											1550	244	331	34	56	80
Attenweiler	18	2	26		696	70	21	3	18	2					35	9	5216	376	787	286	149	440
Aufbeben	2				246	36										1	1908	372	240	219	4	28

# Die Zahl der Obstbäume nach der Zählung im Herbst 1965

## Obstbaumbestände nach Gemeinden

Gemeinde	Apfelbäume									Birnbäume								
	Hoch- und Halbstämme		Viertelstämme und Buschbäume		Spindelbüsche, Spindeln, Spalier (alle Formen)		insgesamt			Hoch- und Halbstämme		Viertelstämme und Buschbäume		Spindeln, Spalier (alle Formen)		insgesamt		
	ertragfähig	noch nicht ertragfähig	ertragfähig	noch nicht ertragfähig	ertragfähig	noch nicht ertragfähig	ertragfähig	noch nicht ertragfähig	zusammen	ertragfähig	noch nicht ertragfähig	ertragfähig	noch nicht ertragfähig	ertragfähig	noch nicht ertragfähig	ertragfähig	noch nicht ertragfähig	zusammen
	1	2	3	4	5	6	7	8	9	10	11	12	13	14	15	16	17	18
Beltringen	1 266	543	198	33	82		1 546	576	2 122	341	120			44		385	120	505
Bausetten	2 833	99			19		2 852	99	2 951	353	2	42		2		397	2	399
Bellnont	1 194	448	47	36	4		1 245	484	1 729	410	87	5	5	6	6	421	98	519
Berkheim	3 166	323	65	80			3 231	403	3 634	411	51	20	12	22		453	63	516
Biberach an der Riß, Stadt	4 546	810	1 977	650	302	213	3 225	1 573	3 498	1 562	246	550	237	985	258	3 097	791	3 888
Biblingfen	720	85					720	85	805	102						102		102
Birkenhard	1 347	153	7	62	8	16	1 362	231	1 593	328	9	1		22	2	351	11	362
Bronnen	899	139					899	139	1 038	116	21					116	21	137
Bühl	703	108	36				739	108	847	236	32			2		238	32	270
Burgrieden	2 157	391	212	98	3		2 372	489	2 861	296	78	23	17	10	23	329	118	447
Buamhausen	1 217	76	109	26	50		1 376	102	1 478	146	6		17	42	2	188	25	213
Dettingen an der Iller	2 085	162	188				2 273	162	2 435	488	28	18				506	28	534
Dietmanns	1 722	500	14	9			1 736	509	2 245	336	43	7		6		349	43	392
Eberhardzell	5 191	601	483	245	4		5 678	846	6 524	943	96	19	6	27		989	102	1 091
Ellwangen	1 237	455					1 237	455	1 692	334	57					334	57	391
Erlenmoos	2 337	317	53	28	6		2 396	345	2 741	377	63	19	7	11	1	407	71	478
Erolsheim	2 350	184	109	28	1	5	2 460	217	2 677	206	114		5	9	2	215	121	336
Fischbach	1 713		50	140			1 763	140	1 903	235		26	43		261	43	304	
Fürmoos	649	234	11	9	7	4	667	247	914	278	25		1		5	278	31	309
Grödt	625	167	13	51			638	218	856			61	5		61	5	66	
Großschafhausen	268	136	26	15			294	151	445	52	4				52	4	56	
Gutensell	1 672	54	45		3		1 720	54	1 774	339	6	1		23		363	6	369
Haslach	801	51	30	4		5	831	60	891	181	11	5	2	6		192	13	205
Hochdorf	1 085	195	56	45			1 141	240	1 381	219	50	20	32	3		242	82	324
Höfen	754	65	6	18			760	83	843	148				7		155		155
Hürbel	1 493	429	665	25			2 158	454	2 612	278	39	70		10		358	39	397
Ingerkingen	2 802	237	151	11			2 953	248	3 201	377	38	16				393	38	431
Ingoldingen	1 941	409	61	6	17	10	2 019	425	2 444	135	3	5		21		161	3	164
Kirchberg an der Iller	1 766	64	60		10		1 836	64	1 900	183	3			5		188	3	191
Kirchdorf an der Iller	932	167	68		49		1 049	167	1 216	401	14	23		29		453	14	467
Langenschwemern	2 039	84	108	2			2 147	86	2 233	515		69	19			584	19	603
Leupertshausen	2 308	223	56				2 364	223	2 587	382	47			8		390	47	437
Leupheim, Stadt	4 542	98	2010	174	47		6 599	272	6 871	1 002	5	355	21	281		1 638	26	1 664
Maselheim	1 300	166	1088	39	5	3	2 393	208	2 601	249	88			7		256	88	344
Mettenberg	894	348	40	207			934	555	1 489	245	73	10	14	7	3	262	90	352
Mietingen	1 756	307	275	76			2 031	383	2 414	226	73	15	12			241	85	326
Mittelbiberaach	3 581	208	590	134	30	11	4 201	353	4 554	683	78	38	20	59	8	780	106	886
Mittelbach	1 776	314					1 776	314	2 090	346	64		1	1		347	65	412
Mühlhausen	1 966	329	520	11	2		2 488	340	2 828	381	54	22	3	18	7	421	64	485
Muttensweiler	584	51					584	51	635	108						108		108
Oberbalsheim	1 730	173	47	10	14		1 791	183	1 974	236	17	8	4	31	3	275	24	299
Oberessendorf	2 814	1025		500			2 814	1525	4 339	351	67		5	6		357	72	429
Oberbolsheim	1 785	376					1 785	376	2 161	362	22					362	22	384
Oberopfingen	517	21					517	21	538	241	10			7		248	10	258
Oberulmetingen	2 574	26	61		16		2 651	26	2 677	260		7		30		297		297
Ochsenhausen, Stadt	3 150	610	509	187	14	2	3 673	799	4 472	634	114	91	23	58	5	783	142	925
Orsenhausen	1 077	182	261	109	12	19	1 300	310	1 660	125	63	6	27	21	15	152	105	257
Otterwang	5 334	72	27		4		5 365	72	5 437	570	13			21		591	13	604
Reinstetten	4 189	630	1 725	1 522	3		2 917	2 152	3 069	719	99	122	3	78		919	102	1 021
Reute	1 397	77	583		42		2 022	77	2 099	190	28	12		14		216	28	244
Ringschnait	2 880	289	148		7		3 035	239	3 324	621	10	11	12	12		644	22	666
Rißegg	1 191	191	53	80	16		1 260	271	1 531	316	19	3	2	6		325	21	346
Rot an der Rot	3 744	88	196	66			3 940	154	4 094	461	1					461	1	462
Rot bei Laupheim	1 303	313					1 303	313	1 616	168	10			4		172	10	182
Rottus	890	368					890	368	1 258	156	25					156	25	211
Schenkerberg	2 228	209	450	275			2 678	484	3 162	374	61		20			374	81	455
Schönbürg	1 055	173	236	95		15	1 291	283	1 574	47	17	3		11		61	17	78
Schussenried, Stadt	5 909	848	2 088	366	133	57	3 130	1 271	9 401	876	31	215	32	556	109	1 647	222	1 869
Schweinhausen	1 316	241	282	752	22		1 620	993	2 613	84		27		5		116		116
Schwendi	1 590	172	595	92	74	2	2 259	266	2 525	312	4	82	2	12		406	6	412

## Noch: Die Zahl der Obstbäume nach der Zählung im Herbst 1965 Obstbaumbestände nach Gemeinden

Gemeinde	Südkirschbäume		Sauer- und Halbsauer- kirschbäume, Weichseln		Pflaumen- und Zwetschgenbäume		Mirabellen- bäume		Renekloden- bäume		Aprikosen- bäume		Pflirsichbäume		Walnußbäume		Obstbäume insgesamt		Beerenobst				
	ertrag- fähig	noch nicht ertrag- fähig	ertrag- fähig	noch nicht ertrag- fähig	ertrag- fähig	noch nicht ertrag- fähig	ertrag- fähig	noch nicht ertrag- fähig	ertrag- fähig	noch nicht ertrag- fähig	ertrag- fähig	noch nicht ertrag- fähig	ertrag- fähig	noch nicht ertrag- fähig	ertrag- fähig	noch nicht ertrag- fähig	ertragfähig	noch nicht ertragfähig	Johannisbeeren		Stachel- beeren	Him- beeren (Fläche)	
																			rote und weiße	schwarze			Zahl der Sträucher
	18	20	21	22	23	24	25	26	27	28	29	30	31	32	33	34	35	36	37	38	39	40	
Baltringen				207	137			16								2204	333	108	90	94	515		
Bausletten			2	222	110			33	1							3506	218	694	317	154	222		
Bellmont	1	2	2	3	246	100			1					1	2	1935	689	837	91	88	600		
Berkheim					195	34			13							3394	500	600	121	83	169		
Biberach an der Iller, Stadt	80	57	566	197	2529	417	112	3	136	71	21	12	178	100	100	63	14000	3389	11091	9226	5921	8730	
Bihlfingen				104	33											976	124	52	8		46		
Birkenhard	2				237			2	1						7	2012	242	135	35	41	25		
Bronnen	3	2			177	2	7	1					5		1	1208	166	303	9	95	170		
Bühl					100	3	7		8						3	1095	143	239	17	23	323		
Burgrieden	7	2	4	1	313	80	12	5	36	15	1		2		17	3093	710	670	525	151	1834		
Bußmannshausen	5			5	334	26					3					13	1916	161	539	279	66	205	
Dettingen an der Iller					382	9			102							3263	199	1016	123	271	311		
Diemans	5				84	23	1		4				1	4	8	2184	583	1248	132	171	285		
Eberhardzell	13	1	14	1	475	42			9				6		27	3	7211	995	1371	339	213	703	
Ellwangen	9	1			140	50	1		1						8	12	1730	575	1142	178	196	325	
Erlenmoos	5				262	51									13	3083	467	1034	235	107	193		
Erolsheim					343	43									4	3027	381	836	515	147	525		
Fischbach	12				96	24	1		26	6					20	2179	213	608	150	158	570		
Fürmoos	16	5	7	5	63	19	3	1	5	5					2	1	1041	314	424	44	113	82	
Grodt	2				35	7									5	1	741	231	143		20	221	
Großschaffhausen					8												354	155	12	8	7	77	
Gutensell	2				234				6						4	1	2329	61	184	79	28	171	
Haslach					131	10	3		1							1158	83	696	234	182	258		
Hochdorf			1		111	23									3	1498	345	135	15	25	110		
Höfen					104	4									8	1027	87	145	146	26	75		
Hürbel	2		2		286				3	1					5	2814	494	695	130	105	182		
Ingerkingen					136	19			21	21					3	4	3506	330	197	103	198	255	
Ingoldingen	2		1		83	7			1				1		1	2269	435	172	25	67	101		
Kirchberg an der Iller	5				403	2									4	2436	69	542	188	134	681		
Kirchdorf an der Iller	21				154	5	5									1682	186	738	219	116	44		
Lengschelmsen					691	4	4						2		5	3433	109	320		87	43		
Leupershausen			2		331	24	6		31					1	4	4	3128	299	611	115	137	228	
Leupheim, Stadt	25		261		1852	15	76		160			8		113		42	10774	313	4254	1717	1525	5577	
Muselheim	8	3	2		329	35	6						1		3	2998	334	300	231	97	164		
Mittenberg	1		5	2	230	125	3	1	28	3	2			1	14	6	1480	782	281	576	58	98	
Mietingen	1				308	112	62	6	22		1		3	1		1	2669	588	819	316	339	623	
Mittelbiberach	17	2	23	4	534	34	5		13			1		3		22	2	5604	521	1875	1409	446	892
Mittelbach	11	3		4	329	116							1	1	1	21	7	2485	510	620	108	160	237
Mühlhausen	2				234	65	4		15						21	7	3185	476	509	187	72	131	
Mittensweiler					36												728	51	298	137	67	235	
Oberbalsheim	6	2	9		451	62	3		36	3	2		3		3	2589	279	660	214	271	847		
Oberessendorf	14	4			235	182	3	1	7	2		1			21	4	3451	1791	847	32	133	390	
Oberholzheim					422	53			1						8	5	2578	456	304	58	31	88	
Oberopfingen					75												840	31	173	55	25	37	
Obersulmetingen			11		269				2								3230	26	744	2177	219	141	
Ochsenhausen, Stadt	50	19	30	3	922	59	16		28	5			1	2	73	29	5576	1058	2785	785	650	1132	
Oreenhausen	1	1	7		302	20	5	4	6								1824	440	479	180	118	241	
Otterswang	7				536	11			31						14	1	6544	97	608	106	126	147	
Reinstetten	20		72		842	235	5		23						20	16	7820	2505	1574	1277	333	243	
Reute	3		8		311			1	1							6	2568	105	538	311	91	271	
Ringschnait			10		425			3	2	13	1					12	4	4147	318	1902	11272	208	264
Rißegg	1	2	1		409	11	1	1								11	1	2008	307	130	57	48	
Rot an der Rot	8		2		400				1	1	1						23	4836	157	1358	184	161	205
Rot bei Leupheim					59	4	2									4	1940	327	459	64	95	232	
Rottem	10	6			123	45										12	18	1191	492				
Schenkerberg			27		352	42			9								3940	607	300	849	60	10	
Schönbürg	1		2		154	10	6	3									1515	313	230	271	121	178	
Schussenried, Stadt	13	25	36	9	329	100	20	13	41	2	2			26	35	39	16	10903	1698	2999	1918	1150	938
Schwinhausen	8		7		173			1								16	1946	993	349	73	34	31	
Schwendi	4		3		284	149	5	5	10					5		4	2980	426	619	226	293	596	

# Die Zahl der Obstbäume nach der Zählung im Herbst 1965

## Obstbaumbestände nach Gemeinden

Gemeinde	Apfelbäume									Birnbäume								
	Hoch- und Halbstämme		Viertelstämme und Buschbäume		Spindelbüsche, Spindeln, Spaliere (alle Formen)		insgesamt			Hoch- und Halbstämme		Viertelstämme und Buschbäume		Spindeln, Spaliere (alle Formen)		insgesamt		
	ertragfähig	noch nicht ertragfähig	ertragfähig	noch nicht ertragfähig	ertragfähig	noch nicht ertragfähig	ertragfähig	noch nicht ertragfähig	zusammen	ertragfähig	noch nicht ertragfähig	ertragfähig	noch nicht ertragfähig	ertragfähig	noch nicht ertragfähig	ertragfähig	noch nicht ertragfähig	zusammen
	1	2	3	4	5	6	7	8	9	10	11	12	13	14	15	16	17	18
Sießen im Wald	849	93	18	736			367	329	1696	94	5		143			94	148	242
Sinningen	384	125	59				943	125	1068	146	5					146	5	151
Spindelwag	1105		20	1			1125	1	1126	230						230		230
Stafflangen	2017	353			4		2021	353	2374	319	70	3	2	9	1	331	73	404
Steinhäusen an der Rottum	2958	162	43	17	3		3004	179	3183	422	21	7	7	11	3	440	31	471
Steinhäusen bei Bad Schwanried	1454	88	12		4		1470	88	1558	265	36	8		1		274	36	310
Stetten	929	84	122	36	13	14	1064	134	1198	328	25	35	23	1	7	364	55	419
Sulmingen	1419	3	89		43	24	1551	27	1578	394		86		10		490		490
Tannheim	2998	102	493	78	8		3499	180	3679	556	52	10	2	98	8	664	62	726
Umsendorf	2130	652	550	350	11	20	2741	1027	3768	372	30	76	72	50	21	498	173	671
Unterbalsheim	2684	389			3		2687	389	3076	525	64	64	9	5		594	73	667
Untersensendorf	1468	170	108	13	4		1530	183	1713	137				2		139		139
Unterschwarsach	2507	1208	87	22	19	24	2613	1254	3867	620	110	10	3	47	1	677	119	796
Untersulmetingen	665	370					665	370	1035	35	25	15	10			50	35	85
Wain	2839	418	212	175			3051	593	3644	765		30	8			795	8	803
Walpertshofen	786	470	65	164			851	634	1485	106	46	12	22	5		123	68	191
Warthausen	1439	230	218	105	37		1744	335	2079	207	16	27	12	58		292	28	320
Winterstettendorf	1454	115					1454	115	1569	130						130		130
Winterstettenstadt	1158	133	21	129	1		1130	262	1442	257	16	9	7	9	1	275	24	299
Landkreis Calw																		
Agenbach	456	53	4				460	53	513	385	70	5				390	70	460
Aichelberg	944	299			2		946	299	1245	453	89	2				455	89	544
Aichhalden	571	267					571	267	838	356	176			6		362	176	538
Altbulach	2220	333	31	4			2251	337	2588	517	63	60	6	39	7	616	76	692
Altburg	3410	535	63	20	14		3487	555	4042	2342	221	19	9	13		2374	230	2604
Altensteig, Stadt	3601	241	616	131	313	33	4530	405	4935	699	23	174	4	232	4	1105	31	1136
Altensteigdorf	913	134	15				928	134	1062	211	9	15				226	9	235
Althausstett	4510	679	537	87	57		5104	766	5870	1759	231	318	50	102	13	2179	294	2473
Arnbach	672	276	295	99	7		974	375	1349	639	53	240	64	20		899	117	1016
Bad Liebenzell, Stadt	746	77	140	54	17		903	131	1034	122	2	79	7	40		241	9	250
Bad Teinach	69	20	9	3			78	23	101	3		5				8		8
Beihingen	1408	471	63	28			1471	499	1970	372	85	32	16	12		416	101	517
Beinberg	849	199	10	284			859	483	1342	439	106	10	18	21		470	124	594
Bernbach	797	138	6		5		808	138	946	445	88	14		15		474	88	562
Berneck, Stadt	413	63					413	63	476	92						92		92
Beuren	614	137					614	137	751	237	32			3		240	32	272
Bieselsberg	1225	484	26		8		1259	484	1743	934	234	7		5		946	234	1180
Birkenfeld	6884	473	1439	93	496	20	8819	586	9405	4420	267	490	40	209	7	5119	314	5433
Breitenberg	1653	328					1653	328	1981	795	135	2		4		801	135	936
Calmbach	1796	324	397	163	148	26	2341	513	2854	766	47	28	44	126	24	920	115	1035
Calw, Stadt	3807	365	1043	250	181	37	5031	1552	6583	1469	269	500	176	490	56	2459	501	2960
Comweiler	2108	227	273	92	39		2420	319	2739	1844	135	160	30	21		2025	165	2190
Dachtel	1009	201					1009	201	1210	420	90					420	90	510
Deckenpfronn	3124	661	52	1136			3176	1797	4973	1732	381	53	201	9		1794	582	2376
Dennach	384	202	25	133			409	330	744	601	118	15	4	2		618	122	740
Dobel	503	146	10	3	15	5	533	154	687	780	143	63	5	43	5	886	153	1039
Ebershardt	1661	53					1661	53	1714	270	14					270	14	284
Ebhansen	4165	420	229		77		4471	420	4891	343	97	68		33		444	97	541
Effringen	3107	475	7	9	10		3124	484	3608	465	15	10	2	8		483	17	500
Egenhausen	3779	51	34	8	4		3817	59	3876	368	11	13	1	18		399	12	411
Emberg	624	60	2				624	60	686	380	26					380	26	406
Emmingen	2792	410	58	57	2		2852	467	3319	539	46	62	61	16	3	617	110	727
Engelsbrand	1337	588	205	203	19		1611	791	2402	1282	223	106	125	46		1434	348	1782
Enklästerle	580	230	16	18			596	243	844	108	62	3	3	42	12	153	77	230
Ettmannweiler	674	417					674	417	1091	297	125	2				299	125	424
Feldrensch	2181	279	168	146	99	17	2448	442	2890	1590	174	139	35	112	23	1841	282	2123
Gaugenwald	696	249					696	249	945	249	40			1	1	250	41	291
Gehlingen	3072	1784		45			3072	1329	4901	506	162	17	15			523	177	700
Gräfenhausen	3033	557	3706	194	2		3791	751	7542	2170	198	257	12		12	2427	222	2649



Noch: Die Zahl der Obstbäume nach der Zählung im Herbst 1965  
Obstbaumbestände nach Gemeinden

Gemeinde	Südkirschbäume		Sauer- und Halbsauer- kirschbäume, Weicheln		Pflaumen- und Zwetschgenbäume		Mirabellen- bäume		Renekloden- bäume		Aprikosen- bäume		Pflirsichbäume		Walnußbäume		Obstbäume insgesamt		Beerenobst						
	ertrag- fähig	noch nicht ertrag- fähig	ertrag- fähig	noch nicht ertrag- fähig	ertrag- fähig	noch nicht ertrag- fähig	ertrag- fähig	noch nicht ertrag- fähig	ertrag- fähig	noch nicht ertrag- fähig	ertrag- fähig	noch nicht ertrag- fähig	ertrag- fähig	noch nicht ertrag- fähig	ertrag- fähig	noch nicht ertrag- fähig	ertragfähig	noch nicht ertragfähig	Johannisbeeren		Stachel- beeren	Him- beeren (Fästel)			
																			rote und weiße	schwarze			Zahl der Sträucher		qm
	19	20	21	22	23	24	25	26	27	28	29	30	31	32	33	34	35	36	37	38	39	40			
Sießen im Wald	2	2			10												373	979	465	34	228	136			
Sinningen					130	18											1219	148							
Spindelweg	1				76				3						5	3	1440	4	280	6	17	40			
Stafflangen	15				204	43	27		47	1			2	1	22	11	4671	482	448	90	124	210			
Steinhausen an der Rottum	17	1	2		632	47						21				24	4140	258	1036	291	116	243			
Steinhausen bei Bad Schussenried					126	3											1370	132	280		25	70			
Stetten			2		244	69	52		53						1	8	1730	266	805	101	138	798			
Suisingen					323	2											2369	29	912	355	69	233			
Tannheim	14	1	14		333	30	2		3						17	5	4601	278	1192	28	208	637			
Umsendorf	6		15	3	430	30	2		9				1	5	1	2	3703	1290	1505	1325	569	1146			
Unterbalzheim	6				333	36	8	2					2			9	1	3689	501	567	362	146	374		
Unteresendorf			14		34	3	10						1			2	1830	191	321	118	95	165			
Unterschwarzach	10		3		270	120									20	19	3593	1512	1168	252	149	264			
Unterulmtingen																	715	405	2435		1178	550			
Wain					372	34			99	7						7	4324	642	4302	576	159	912			
Walpartshofen	2	1			158	79	1		9	1			1		5	6	1150	789	211	79	90	115			
Warthausen	6		26	6	321	15	6	5	6	4			7	2	11		2419	395	610	307	260	510			
Winterstettendorf					47												1631	115	137	38	43	10			
Winterstettenstadt	4			2	243	36										10	1712	324	206	21	38	74			
Landkreis Calw																									
Agonbach	90				128												1068	123	265	240	80				
Aichelberg	196	63	1		305	45	1		1					5		1922	501								
Aichhalden	75	25			118	41									3		1129	509	347	85	119	133			
Altbühl	587	131	9		2042	358					3		5	4	28	11	3541	917	606	1095	227	483			
Altburg	972	94	17	5	2219	58	3		4				3		39	2	9173	944	1138	1216	442	497			
Altensteig,Stadt	30		12		1047	30	8		3				16		14	1	6815	517							
Altensteigdorf	43	3	292	65	295	65	6									6	1796	276	155	150	101				
Althegett	181	27	29	11	2590	324	23	1	12				2		61	13	10181	1436	1140	469	605	22			
Arnbach	1176	378	92	60	1282	145	258	6	206	4	1		318	140	93	23	5299	1248	1020	2002	491	504			
Bad Liebenzell,Stadt	69	3	11		327	2	15		3			13				121	5	39	1747	150	1221	486	610	277	
Bad Teinach					9												95	23	75	8	14	20			
Beihingen	48	31			466	349											2401	980	450	130	180	195			
Beinberg	374	75	3	2	337	26			10				17	5	31	12	2101	727	159	88	40	170			
Bernbach	85	4			269	23			169	6			3				1823	259	151	21	10				
Berneck,Stadt	35	3			33	4											573	70							
Beuren	34	2			101											13	1002	171							
Bieselsberg	139	72	43	6	536	168	66	14	62	10			6	9	38	21	3065	1018	579	911	231	244			
Birkenfeld	1621	92	226	8	6382	254	436	9	401	12	1		1240	87	307	5	24552	1367	1877	5525	679	1730			
Breitenberg	129	3			382	42											23	8	2988	516	442	454	22	95	
Calmbach	136	4	59	10	562	8	9		19							39	11	67	4	4172	665	1068	1008	546	193
Calw,Stadt	635	193	247	33	2127	303	117	3	114	5	19	2	905	73	64	26	11688	2297	5980	6215	3724	2524			
Conweiler	471	74	151	42	2516	65	118	1	111	5			2	192	20	100	9	3104	702	712	3026	331	581		
Dachtel	43	10			526	78											29	3	2032	382	396	164	104	11	
Deckenpfronn	44	4	4		1967	352											17	1	7002		2736				
Dennach	60	10	4		384	51	12		9				4	3	15	9	1515	530	203	406	105	35			
Dobel	152	13			225	35	13										1814	360	220	50	90				
Eberhardt	30				381	207											15	2857	274	550					
Ebhausen					1258	346											6173	863							
Effringen	10	2	3		1515	192			13								12	5260	695	270	305	70	25		
Egenhausen	11				794	13											12	5033	84						
Emberg	149	1	10		292				5								23	1450	87	219	67	52	16		
Emlingen	22	30	73	11	1120	95	3	7					1	12	13	5	4701	737	728	465	357	146			
Engelsbrand	358	212	31	30	1443	573	87	31	39	27			13	8	43	10	4821	2030	794	1030	452	615			
Enxklusterie	22	11	6	4	126	25	7		6	1							2	916	368	960	560	307	293		
Ettmannweiler	35	24			163	31											3	7	1209	606	312	192	141	51	
Feldrensch	447	101		42	1208	49	44	1	8	6			12	57	162	19	3172	999	385	255	49	80			
Gaugenwald	108	46			177	33											3	7	1259	426	239	398	74	98	
Gechingen	12	5	12	20	598	131			12	5			6				9	4244	2217	664	253	229	790		
Gröfenhausen	3790	1112	125	19	2005	274	73	20	63	1	2		420	33	142	3	13339	2445	407	1886	92	1198			

# Die Zahl der Obstbäume nach der Zählung im Herbst 1965

## Obstbaumbestände nach Gemeinden

Gemeinde	Apfelbäume									Birnbäume								
	Hoch- und Halbstämme		Viertelstämme und Buschbäume		Spindelbüsche, Spindeln, Spaliere (alle Formen)		insgesamt			Hoch- und Halbstämme		Viertelstämme und Buschbäume		Spindeln, Spaliere (alle Formen)		insgesamt		
	ertrag-fähig	noch nicht ertrag-fähig	ertrag-fähig	noch nicht ertrag-fähig	ertrag-fähig	noch nicht ertrag-fähig	ertragfähig	noch nicht ertragfähig	zusammen	ertrag-fähig	noch nicht ertrag-fähig	ertrag-fähig	noch nicht ertrag-fähig	ertrag-fähig	noch nicht ertrag-fähig	ertragfähig	noch nicht ertragfähig	zusammen
	1	2	3	4	5	6	7	8	9	10	11	12	13	14	15	16	17	18
Grumbach	1184	283	20	9	5	2	1209	294	1503	879	91	10		22	5	911	96	1007
Gütlingen	1715	661	245	120			1960	781	2741	357	86	42	5			399	91	490
Heiterbach,Stadt	6088	453	215	14	4		6307	467	6774	1271	71	31	3			1302	74	1376
Herrenalb,Stadt	2327	64	205	6	45		2577	70	2647	571	8	29		7		607	8	615
Hirsau	2350	273	145	181	11	8	2506	462	2968	452	28	77	44	61	4	590	76	666
Höfen an der Enz	780	113	357	68	61	2	1198	183	1381	476	78	182	34	106	6	764	118	882
Holabronn	2038	344	16	37			2054	381	2435	368	78	19	5	12		399	83	482
Hornberg	536	309			2		538	309	847	305	136			5		310	136	446
Igelsloch	234	135					234	135	369	214	85					214	85	299
Kapfenhardt	954	246	64	19	10	4	1028	269	1297	653	89	118	10			771	99	870
Langenbrand	880	188	17	1	1		898	189	1087	747	149		4	3		750	153	903
Liebelberg	1616	357	39	12	1	12	1656	381	2037	692	141	4	2			696	143	839
Loffenau	1767	821	40	107	10		1817	928	2745	1183	555	100		10		1293	555	1848
Maisbach	820	288	20	46	1		841	334	1175	848	204	13	19	8		869	223	1092
Martinsmoos	515	87	47				562	87	649	211	43	45		175		431	43	474
Mindersbach	1452	313	5	74			1457	387	1844	272	32			27		299	32	331
Mütligen	2039	836	152	26	517	24	2708	886	3594	1011	330	77	7	379		1467	337	1804
Monken	1136	291	17	12	5	6	1158	309	1467	543	100	9	13	4	6	556	119	675
Nagold,Stadt	5481	365	1779	357	342	13	7602	735	8337	846	40	353	66	494		1693	106	1799
Neubulach,Stadt	1661	625	88	61			1749	686	2435	371	110	45	20			416	130	546
Neuenbürg,Stadt	1053	119	727	76	249	44	2029	239	2268	950	45	406	51	457	21	1813	117	1930
Neuhengstett	691	479	40	20			731	499	1230	265	105	75				340	105	445
Neuzett	589	104	29				618	104	722	811	141	34				845	141	986
Neuwiler	960	406	30				990	406	1396	731	336	27		3		761	336	1097
Nielesbach	3037	802	28				3065	802	3867	764	183	17				781	183	964
Oberhamstett	1478	1002	44	43			1522	1045	2567	594	172	47	11	19		660	183	843
Oberkollbach	1544	144					1544	144	1688			1024	68			1024	68	1092
Oberkollwangen	1132	228	15	2	4		1151	230	1381	676	151	4	2	7		687	153	840
Oberlengenhardt	366	275	2	2	7		375	277	652	364	228	1	2	7		372	230	602
Oberreichenbach	630	59					630	59	689	510	67					510	67	577
Oberschwandorf	2539	386	123	54			2662	440	3102	323	10	35	15	14		372	25	397
Ostelsheim	2514	801	195	114	137	20	2846	935	3781	866	207	103	95	106	13	1075	315	1390
Ottenbronn	944	347	29	45	23	51	996	443	1439	370	147	21	31	8	27	399	205	604
Ottenhausen	3940	836	625	209		23	4565	1068	5633	1518	259	53	21	21	16	1592	296	1888
Pfrondorf	1020	264	114	28			1134	292	1426	99	16	18	3			117	19	136
Rütenbach	1421	207					1421	207	1628	711	65			5		716	65	781
Rohrdorf	2942	199	90	43	23	10	3055	252	3307	165	18	11	3	28		204	21	225
Rotensol	438	113					438	113	551	464	152	15				479	152	631
Rotfelden	3632	693	140	40	24		3796	733	4529	464	76	100	40	30		594	116	710
Salsbach	697	95	29	40	1	2	727	137	864	601	82	16	24	7		624	106	730
Schaih	747	272	36	5			783	277	1060	427	138					427	138	565
Schönbürg	990	34	131	3	26		1147	37	1184	929	45	116	3	30		1075	48	1123
Schönbronn	1580	161	94	5			1614	166	1780	683	81	22				705	81	786
Schwann	2694	842	168	64	17	11	2879	917	3796	2027	204	75	19	19	50	2121	273	2394
Schwarzenberg	406	56	8	4	21	12	435	72	507	357	30	3		14	16	374	46	420
Simmersfeld	780	96	57				837	96	933	413	41					413	41	454
Simonsheim	4440	1001	91	30	19		4550	1031	5581	1842	344	88	40	44	2	1974	386	2360
Sonnenhardt	1496	383	52	73	3		1551	456	2007	783	86	21	16	9		813	102	915
Spielberg	1797	497	73	1	7		1877	498	2375	625	188	16		11		652	188	840
Stomsheim	5619	856	370	267	81	17	6070	1140	7210	1646	172	141	97	95	36	1882	305	2187
Sulz	5120	376	14				5134	376	5510	839	25	6		19		864	25	889
Überberg	2193	641	26		16	2	2235	643	2878	725	88	25		14		764	88	852
Unterhamstett	762	214	307	43	10		1079	257	1336	297	148	43	39	18		358	187	545
Unterlengenhardt	456	127	10	3		2	466	132	598	292	59	4				296	59	355
Unterreichenbach	1110	145	193		135		1438	145	1583	383		183		26		592		592
Unterschwandorf	449	51					449	51	500	52						52		52
Waldorf	4809	517	14	135	4	26	4827	678	5505	747	126	7	17		13	754	156	910
Waldrensch	1221	54	863	102			2084	156	2240	832	37	113	55	32		977	92	1069
Wart	1879	73	51	6	9		1939	79	2018	549	30	72	1	10		631	31	662
Wenden	1346	192	7	7			1353	192	1552	458	49	15	6	4	2	477	57	534

Noch: Die Zahl der Obstbäume nach der Zählung im Herbst 1965  
Obstbaumbestände nach Gemeinden

Gemeinde	Südkirschbäume		Sauer- und Halbsauer- kirschbäume, Weichseln		Pflaumen- und Zwetschgenbäume		Mirabellen- bäume		Renekloden- bäume		Aprikosen- bäume		Pfirsichbäume		Walnußbäume		Obstbäume insgesamt		Beerenobst				
	ertrag- fähig	noch nicht ertrag- fähig	ertrag- fähig	noch nicht ertrag- fähig	ertrag- fähig	noch nicht ertrag- fähig	ertrag- fähig	noch nicht ertrag- fähig	ertrag- fähig	noch nicht ertrag- fähig	ertrag- fähig	noch nicht ertrag- fähig	ertrag- fähig	noch nicht ertrag- fähig	ertrag- fähig	noch nicht ertrag- fähig	ertragfähig	noch nicht ertragfähig	Johannisbeeren		Stachel- beeren	Him- beeren (Fläche)	
																			rote und weiße	schwarze			Zahl der Sträucher
	19	20	21	22	23	24	25	26	27	28	29	30	31	32	33	34	35	36	37	38	39	40	
Grunbach	133	41	30	13	464	64	88	4					16	5	22		2870	517	79	450			
Güttingen	7	9	9		522	120									4		2903	1001	250	923	142	50	
Haiterbach,Stadt	224	44	6		2444	119	3					7		68	20	10361	724	215	883	49			
Herrnab,Stadt	177	2			372	3	41		46				16		27		3865	81	672	300	125	50	
Hirsau	106	19	2		418	66	6	3	2	1	2		140	74	17	23	3789	724					
Höfen an der Enz	80	8	2		372	37	16	1	14	2			33	2	13		2497	351	1773	241	712	121	
Holzbrunn	130	27		4	2219	366			15						1		4848	861					
Hornberg	31	26	12	2	151	71	3	1						5	6	1050	551	138	99	54	26		
Igelsloch	30	25			96	40										574	285						
Kapfenhardt	66				721	99			5				1		11		2603	467	218	82	64	64	
Langenbrand	129	31	6	9	346	89	19	2				2		21	6	2171	479						
Liebelsberg	473	60	30	4	599	180	3					3		37	14	3497	782	516	347	225	215		
Loffenau	173	31	50		375	129	150	27			1		477	162	102	17	4438	1849	252	1066	172	39	
Malsenbach	129	66	19	3	282	26	4					3		36	5	2183	657	406	91	165	317		
Martinsmoos	140	31	31	3	347	58	30	2	14	1				21		1576	225	79	1253	40	58		
Minderabach	22	5		2	453	64	10		10						13	2	2264	492	585	310	125	47	
Mütlingen	53	28	98	1	1051	368	16						30		28	10	5451	1630	1388	971	825	506	
Monakum	98	21	3		758	127	36	10	15	6		8	5	19	4	2651	601	558	410	195	399		
Nagold,Stadt	145	12	135	18	1513	101	51		102	6			135	31	53		11429	1009	3902	1933	2151	1526	
Neubulach,Stadt	279	150	48	8	1430	732			13					29	7	3964	1713	204	294				
Neuenbürg,Stadt	378	44	133	42	1370	85	123	9	105	9	5	1	701	104	116	11	6773	661	1435	1623	761	247	
Neubengstett					530	245	10		10						5		1626	849		285	170		
Neusatz	190	12			417	8									38	2	2108	267					
Neuweiler	174	7	8		141	55	2		4					4	2	2084	806	224	89	163	57		
Nielesbach	1768	1250	1707	85	1208	432	76	2	21	4			180	111	111	74	8917	2943	4	221		10	
Oberhaugstett	171	81	6		1470	554	8		21	8					8		3878	1879	250	313	188	227	
Oberkollbach	356	40			930	89								54		3908	337	751	378	241			
Oberkollwangen	54	27	7		279	12			10	4				9	11	2197	437	217	531	79	32		
Oberlengenhardt	67	44	8	3	130	55	4	2	14	1	5			25	2	1000	614	5					
Oberreichenbach	165	30			190	35								7	3	1502	194	175	517	35	115		
Oberachwandorf	41	15			1390	221	1								4	4479	705						
Ostelsheim	38	76	30	37	1547	374	29	3	22	10	1	7	9	23	72	35	5669	1815	924	815	456	983	
Ottenbrunn	89	53	5	6	388	188	5	11	16	3				9	7	1907	916	362	207	87	1870		
Ottenhausen	1185	238	25	57	652	207	64	11	22				31		65	52	8201	1929	285	601	106	95	
Pfrendorf	8				357	110									3		1619	421	246	144	76	22	
Rätenbach	227	24	1	2	404	98									5		2774	396	248	15	56	37	
Rohrdorf	9	2			517	25									3	1	3788	301	15	105			
Rotensol	78	68			247	117	1										1243	450	150	161	71		
Rotfelden	103	10	10		2634	349									40	10	7177	1218	1363	912	257	156	
Salesbach	210	35	16		300	21	1		10	1			2	1	22		1912	301					
Schwieh	114	21	4	1	274	75									15	6	1617	518					
Schöberg	411	30			510	49	98		52						28		3321	164	725	623	439		
Schönbrunn	83	3	7		1065	118									20	2	3494	370	846	565	258	15	
Schwann	481	154	66	36	1424	174	188	11	300	5	1	2	115	50	57	17	7632	1639					
Schwarsberg	11	2			108	8	19	2	8						10	1	965	131	102	168	50		
Simmersfeld	22				7	2									2	1	1281	140	38	35	30		
Simmshain	174	113	81	71	4740	1121	125	34	70	13	4		27	12	125	54	11870	2835	892	4017	446	380	
Sonnenhardt	327	10	19		653	20	4		4						2		3373	588	262	21	47	265	
Spielberg	64	4			674	189	28								2		3321	880	491	260	163	305	
Stamsheim	102	17	43	13	3338	211	29	1	3			1		27	6	21	3	11716	1696	2256	2333	1018	398
Suis	18				1624	124	2						1		9		7652	529	2097	173	181	4	
Überberg	50	12			460	7									22	6	3331	756					
Unterhaugstett	21	21	38	13	211	65	4		21	10					5		1737	553	518	508	203	785	
Unterlengenhardt	37	8	3	8	227	7			11					24	12	20	1	1134	227	308	288	135	315
Unterreichenbach	50				416	18	15		22			2		156	15	16		2716	178	888	526	288	123
Unterachwandorf					40											2		543	51	68	34	20	
Waldorf	65	15			1761	134									2		7474	1003	1166	599	291	217	
Waldrennach	371	18	14		547		157		114		2			27		4330	266	471	1213	247	1180		
Wart	139	24	8		3190	343	3							3	35	11	5945	491	617	545	116	417	
Wenden	88	46	2		945	318			10						14	14	2889	634	308	338	31	64	

# Die Zahl der Obstbäume nach der Zählung im Herbst 1965

## Obstbaumbestände nach Gemeinden

Gemeinde	Apfelbäume									Birnbäume								
	Hoch- und Halbstämme		Viertelstämme und Buschbäume		Spindelbüsche, Spindeln, Spaliere (alle Formen)		insgesamt			Hoch- und Halbstämme		Viertelstämme und Buschbäume		Spindeln, Spaliere (alle Formen)		insgesamt		
	ertrag-fähig	noch nicht ertrag-fähig	ertrag-fähig	noch nicht ertrag-fähig	ertrag-fähig	noch nicht ertrag-fähig	ertragfähig	noch nicht ertragfähig	zusammen	ertrag-fähig	noch nicht ertrag-fähig	ertrag-fähig	noch nicht ertrag-fähig	ertrag-fähig	noch nicht ertrag-fähig	ertragfähig	noch nicht ertragfähig	zusammen
	1	2	3	4	5	6	7	8	9	10	11	12	13	14	15	16	17	18
Wildbad im Schwarzwald, Stadt	2800	124	160	72	58	7	3018	203	3221	501	13	65	13	19	685	31	716	
Wildberg, Stadt	2587	400	105	75	3		2700	175	3175	236	60	26		15	327	60	387	
Würrbach	1557	434	12	16	3		1572	450	2022	670	93		16	3	673	114	787	
Zavelstein, Stadt	89	42					89	42	131	76	41				76	41	117	
Zwarenberg	431	136	9				440	136	576	324	95	10			334	95	429	
Landkreis Ehingen																		
Allmendingen	5867	476	1472	120	3		7342	596	7938	1464	86	315	5	6	1785	91	1876	
Altbierlingen	1109	142	36		35	15	1180	157	1337	192	8	10		4	206	8	214	
Altheim	1940	353	762	60			2702	413	3115	764	41	10			774	41	815	
Altsteußlingen	2627	212	30		10		2667	212	2879	560	4	41	20		601	24	625	
Bach	1245	50	30	25			1275	75	1350	515	62	55	50		570	112	682	
Bechingen	1226	70	36	16			1262	86	1348	165					165		165	
Berg	2435	394	100	15	23		2558	409	2967	422	64	73	17	14	509	81	590	
Dächlingen	1242	417	46	372			1288	789	2077	400	66		3	1	401	69	470	
Dietselhofen	676	129	1854	49			2530	178	2708	229	21	141	5		370	26	396	
Dietershausen	509	133					509	133	642	177	30			2	179	30	209	
Dieterskirch	1008	272	190	1572			1198	1844	3042	118			6	3	121	9	130	
Donaurieden	1586	68	18	293		32	1604	393	1997	202	3	99	25	21	301	49	350	
Ehingen (Donau), Stadt	8658	1194	7399	6322	376	42	16433	7558	23991	2258	167	976	280	136	3370	450	3820	
Emeringen	1415	186	6		6		1427	186	1613	296	28	3		3	302	28	330	
Emerkingen	2255	873		153			2255	1026	3281	344				4	348		348	
Ennahofen	939	485	1077	60			2016	545	2561	512	141	4	29		516	170	686	
Erstetten	1291	94		135			1291	229	1520	51					51		51	
Ersingen	1228	258	60	22			1288	280	1568	182	42	6	8		188	51	239	
Frankenhofen	1036	471	46	187		1	1082	659	1741	345	129		19		345	151	496	
Gawerschwang	1804	384	112	259			1916	643	2559	381	154	5	11	2	388	165	553	
Granhelm	1198	124	112	46			1310	170	1480	300	20	9		5	314	20	334	
Griesingen	2898	1025	90	47			2988	1072	4060	937	154				937	154	1091	
Grötsingen	1375	135	20	142			1395	277	1672	725	14		10		725	24	749	
Grundheim	2807	145	1570	3			4377	148	4525	185	5	33		6	224	5	229	
Hansen am Bussen	987	92	125				1112	92	1204			189	21		189	21	210	
Hansen ob Urspring	571	128	92				663	128	791	274	69				274	69	343	
Herbertshofen	3377	491	1220	300			4597	791	5388	361		34			395		395	
Heufelden	1203	494					1203	494	1697	438	87				438	87	525	
Hundersingen	373	140	1568	3774			1941	3914	5855	85	10			5	90	10	100	
Kirchbierlingen	3469	876	18	265	2		3489	1141	4630	674	73	3	3	3	680	76	756	
Kirchen	4271	913	1274	613			5545	1526	7071	938	103		7	1	939	110	1049	
Lauterach	1667	357	4				1671	357	2028	202	36				202	36	238	
Moosbeuren	2035	340	18		2		2055	340	2395	235	12			2	237	12	249	
Mundelgingen	1530	475					1530	475	2005	116	19				116	19	135	
Munderkingen, Stadt	5544	641	3134	217	2		8680	358	9538	1073	50	288	16	23	1384	66	1450	
Mundingen	1677	305	166	10			1843	315	2158	375	14				375	14	389	
Naagenstadt	2687	255	1068	213			3755	468	4223	249	67	25	12	5	279	79	358	
Niederhofen	1923	488	158	115			2081	603	2684	376	36	1	34		377	70	447	
Oberdöschingen	3526	593	557	185	440	269	4523	1047	5570	401	28	38	79	23	462	158	620	
Obermarchtal	5028	1268	4272	198			7300	1466	10766	1292	28	201	3		1493	31	1524	
Oberstadion	1447	235	153	140	6		1606	375	1981	210	56	16	5	10	236	62	298	
Oberwachingen	1345	57	526	510			1871	567	2438	339			150		389	150	539	
Opfingen	3405	485	71	34	124	117	3600	636	4236	541	90	36	5	17	594	132	726	
Oggelbeuren	1932	586	1433	27			3365	613	3978	537	123	91			678	128	806	
Rechtenstein	513	57	9				522	57	579	117	8	3		2	122	8	130	
Reutlingendorf	953	532	35	1850		2	990	2384	3374	275	46	3	26		278	74	352	
Riesingen	4645	639	933	433	2	5	5635	1077	6712	1314	151	134	15	11	1459	172	1631	
Rißfelsen	2440	607	2543	1242			4988	1849	6837	345	137	181	93	10	536	230	766	
Rottenacker	3733	715	1083	75			4316	790	5106	1157	95	90			1247	95	1342	
Empertsbofen	1758	250	7	2			1765	252	2017	290	4				290	4	294	
Sonngart	1201	230		235			1201	465	1666	16		210	8		224	8	234	
Schalbhausen	2076	519		390			2076	909	2985	413	23				413	23	436	
Schelkingen, Stadt	782	109	793	329	125	72	1700	510	2210	193	27	67	24	83	343	63	406	

# Noch: Die Zahl der Obstbäume nach der Zählung im Herbst 1965

## Obstbaumbestände nach Gemeinden

Gemeinde	Südkirchbäume		Sauer- und Halbsauerkirchbäume, Weichseln		Pflaumen- und Zwetschgenbäume		Mirabellenbäume		Rensklodenbäume		Aprikosenbäume		Pfirsichbäume		Walnußbäume		Obstbäume insgesamt		Beerenobst			
	ertragfähig	noch nicht ertragfähig	ertragfähig	noch nicht ertragfähig	ertragfähig	noch nicht ertragfähig	ertragfähig	noch nicht ertragfähig	ertragfähig	noch nicht ertragfähig	ertragfähig	noch nicht ertragfähig	ertragfähig	noch nicht ertragfähig	ertragfähig	noch nicht ertragfähig	ertragfähig	noch nicht ertragfähig	Johannisbeeren		Stachelbeeren	Himbeeren (Fläche)
																			rote und weiße	schwarze		
	19	20	21	22	23	24	25	26	27	28	29	30	31	32	33	34	35	36	37	38	39	40
Wildbad im Schwarzwald, Stadt	233	13	31	1	534	21	88		36	1			118	1	42		4835	271	874	544	182	157
Wildberg, Stadt	10	1			308	47			11				5				3361	583	250	427	96	151
Wirsbach	79	50			194	106									3	2	2521	722				
Zavelstein, Stadt	28	7			35	8							2		1		231	98	110	23	35	202
Zwerenberg	79	32			223	22									12	3	1088	288	332	206	129	
Landkreis Rhipgen																						
Allmendingen	4		36	5	1470	12			1				4	1	38	3	10680	708	921	683	340	145
Altberlingen					143	17				27							1556	182	319	65	60	48
Altheim					618	5	9		15						3	2	4121	461	243	142	20	118
Altsteußlingen					332												3620	236	245	103	40	
Bach	10				350	60									4		2209	247	250	90	115	13
Bechingen			1		107										2		1537	86	281	4	33	63
Berg			7		256	47			29	7					6	2	3365	546	298	208	72	84
Düchlingen					539	18	3		9						3		2243	876	367	56	45	
Distelhofen			8		163	12			5						2	3	3083	219	155	107	22	76
Dietershausen					67	18									1	2	756	183	168	46	28	123
Dieterskirch	1		2	3	74	57									3		1399	1913	355	686	56	181
Donaurieden					379	15				3			1		6	2	2296	462	353	166	28	
Ehingen (Donau), Stadt	28	26	149	36	3549	411	12	2	160	6	24		77	7	79	20	23881	8516	8244	6067	3225	7148
Emmingen			4		332	60									5		2070	274	100	4	7	16
Emmingen					345												2948	1026	137		47	
Emmehofen	2	2		5	364	158	7	3	24	6					4	6	2933	895	338	163	119	61
Erstetten					67												1409	229	284		33	
Ersingen					63	16				4							1539	351	112	52	52	24
Frankenhofen	12	4	2		535	88		2	12	9			1		1	19	1990	932	343	172	40	2
Gamerschwang			2	1	736	240	1		14	2		2	1		5	2	3063	1055	313	91	73	17
Granbels					282	64									4		1910	254	364	296	70	
Grissingen					615	132									3		4543	1358	709	1904	301	
Grödingen	5	6			1180	110	4		31						16		3356	417	740	193	130	202
Grundheim					216	9	6		8								4831	162	53	34	28	105
Hameen am Bussen				5	173	24									6		1480	142	145	53	8	
Hameen ob Urapping			2		205			4									1148	197	259	54	39	53
Herbertshofen					984	131	5		5						16		6002	922	183	182	15	
Hemfelden			6		274	78									8	4	1929	663	280	118	51	
Hundersingen					60	15											2091	3939	80		50	60
Kirchberlingen	14	1	4		826	70	4		6						12	6	5035	1294	300	65	20	105
Kirchen	11	4	7	4	493	90	3		5	2					5	3	7008	1739	1022	375	240	25
Leuterech					132	24									1		2006	417	1180	270	235	30
Moosbeuren	2				170												2464	352	557	24	94	101
Mundeltingen					84	47											1730	541	150	41	32	
Mundersingen, Stadt	1		76	1	1473	115	20		13		1		19		42		11709	1040	1251	858	618	602
Mundingen	37	6	6		1001	34									5		3267	389	424	101	64	112
Naugenstadt	2	7	3		478	164	14	6	34	16	2		5	2	13	6	4589	744	670	386	165	95
Niederhofen	8				1459	291			5						1	23	3931	987	430	126	65	25
Oberdisingen	3	3	19	15	913	266	7	3	4	3			2	3			5938	1498	1051	669	276	308
Obermarchtal	5				1041	33	3		2						5	7	11849	1537	907	1223	437	383
Oberstadion	1				143	47			14	2	1		2		7	1	2015	487	186	710	106	174
Oberwachingen			13		336	10									15		2674	727	523	165	101	95
Opfingen		2	4		644	159	5	11	69	64			5	3	13	4	4934	1011	404	197	208	98
Oggelabeuren	3	10	7		344	82		3	9	10			1		7	3	4419	849	474	188	158	84
Rechtenstein			5		112	7	4						2		5		772	72	164	120		16
Rautlingendorf		3	5	2	233	143	3		3	11					1	3	1568	2620	256	235	91	275
Ringsingen	40	1	25		2896	588	41	2	112	15	2		6		62	4	10278	1959	843	917	413	244
Rißtissen			2		305	664	9		4		2		3				6349	2743	805	2158	104	
Rottenacker	43				323	56									25		6954	941	370	195	70	180
Rupertshofen					164	70									3		2222	326	368	3293	13	65
Senggart		2			192	37											1619	512	28			85
Schalblishausen	2		1		439	65	9		2		1				4	3	2947	1000	366	73	52	287
Scheiblingen, Stadt	26	3	35	3	447	17	14	5	25	2			9	5	4		2603	608	2164	1054	1041	1172

# Die Zahl der Obstbäume nach der Zählung im Herbst 1965

## Obstbaumbestände nach Gemeinden

Gemeinde	Apfelbäume									Birnbäume								
	Hoch- und Halbstämme		Viertelstämme und Buschbäume		Spindelbüsche, Spindeln, Spaliere (alle Formen)		insgesamt			Hoch- und Halbstämme		Viertelstämme und Buschbäume		Spindeln, Spaliere (alle Formen)		insgesamt		
	ertrag-fähig	noch nicht ertrag-fähig	ertrag-fähig	noch nicht ertrag-fähig	ertrag-fähig	noch nicht ertrag-fähig	ertragfähig	noch nicht ertragfähig	zusammen	ertrag-fähig	noch nicht ertrag-fähig	ertrag-fähig	noch nicht ertrag-fähig	ertrag-fähig	noch nicht ertrag-fähig	ertragfähig	noch nicht ertragfähig	zusammen
	1	2	3	4	5	6	7	8	9	10	11	12	13	14	15	16	17	18
Schmiechen	415	241	71	4	17	22	593	267	770	122	2	22	21	7	19	151	92	243
Uigendorf	1033	155	3196	7			4229	162	4391	322	16	20		6		348	16	364
Untermarchtal	1394	198	620	741			2014	939	2953	338	69	23	76			411	145	556
Unterstadion	986	437	23	49			1009	486	1495	267	65	20	16			287	81	368
Unterwachingen	505	179		161			505	1340	1845	81			51			81	51	132
Volkersheim	1693	137	1828	318			3521	955	4476	268	26	26	25	3		297	51	348
Weilersteußlingen	1622	600	1541	515			3163	1115	4278	831	146	144	18			1025	164	1189
Zell	770	87		145	5		775	232	1007	190	4	2		9		201	4	205
Zwiefaltenhof	853	197	57	30			910	227	1137	472	41			3		475	41	516
<b>Landkreis Freudenstadt</b>																		
Aach	726	179	115	52		2	841	233	1074	98	6			2		100	6	106
Alpirsbach,Stadt	1927	233	4674	378	495	80	7096	691	7787	555	165	366	91	145	58	1166	314	1480
Balersbronn	5261	1597	106	122	51	3	5418	1722	7140	821	248	56	58	284	26	1161	332	1493
Besenfeld	285	48	81	15	27	8	393	71	464	115	15	28	15	18		161	30	191
Betsweiler	1975	310	22				1997	310	2307	209		34	4	4		247	4	251
Böffingen	2838	94		10			2838	104	2942	217	3			2		217	5	222
Bösingen	2839	616	89	15	31	13	2959	638	3597	570	198					570	198	768
Busenweiler	881	215		2			881	217	1098	54	6	30				84	6	90
Cresbach	1287	210	101	16			1388	226	1614	53		7	5			60	5	65
Dietersweiler	2350	190		8			2350	198	2548	510	105			18		528	105	633
Dornstetten,Stadt	4522	429	487	41	51		5060	470	5530	708	45	250	14	295	1	1253	60	1313
Durrweiler	1157	375	12		5		1174	375	1549	356	76	9		11		376	76	452
Edelweiler	906	465	17	10	4		927	475	1402	263	56			6		269	56	325
Ehlenbogen	520	269					520	269	789	58	36					58	36	94
Erzgrube	338	82					338	82	420	40	6			10	2	50	8	58
Freudenstadt,Stadt	3541	670	751	65	420		4712	735	5447	1111	218	343	33	328		1782	251	2033
Fünfbronn	886	448	17	2	14	3	917	453	1370	416	117	4		4		424	117	541
Garrweiler	673	365	2				675	365	1040	288	91	4		2		294	91	385
Glatten	3565	199	2		9		3576	199	3775	94		9		36		139		139
Göttelfingen	1591	363					1591	363	1954	509	94					509	94	603
Grünbach	1017	231	18				1035	231	1266	114	74					114	74	188
Grüntal	2371	529	2	14	2	2	2375	545	2920	183	10	3		1		187	10	197
Hellwangen	1090	325					1090	325	1415	655						655		655
Herzogswiler	1455	661	21	4			1476	665	2141	627	111	9	2	21	3	657	116	773
Hochdorf	1089	380	17	14			1106	394	1500	434	63			12		446	63	509
Hörachweiler	1504	133					1504	133	1637	213						213		213
Busenbach	909	153	17		4		930	153	1083	122	7	8				130	7	137
Igelsberg	552	179					552	179	731	158	26			2		160	26	186
Külberbronn	537	266					537	266	803	119	45			13		132	45	177
Klosterreichenbach	1505	220	132	22	132	13	1769	255	2024	301	29	138	39	95	3	534	71	605
Loibach	1572	299	91	2			1663	301	1964	176	25					176	25	201
Loiburg	3528	719	112	2	25	15	3665	736	4401	476	155	27	12	33		536	167	703
Lützenhardt	471	12	62	23	1		534	35	569	96	10					96	10	106
Neunack	1593	540			3		1596	540	2136	54	31					54	31	85
Nberflingen	1893	700	5	1	11	6	1909	707	2616	358	110	8	7	18	3	384	120	504
Pfalzgrafenweiler	4944	534	120	16	41		5105	559	5664	1745	244	124	10	82	2	1951	256	2207
Reinersau	1232	390			1		1233	390	1623	73	8			16	4	89	12	101
Röt	991	412			20	9	1011	421	1432	138	28	1		29	6	168	34	202
Schöberg	609	158	5	2	3	1	617	161	778	129	6			15		144	6	150
Schopfloch	2596	785	154	28			2750	813	3563	280	86	30	16			310	102	412
Schwarzenberg	948	115	47		10		1063	115	1178	74		2		29		105		105
Sterneck	1832	250					1832	250	2082	175	57					175	57	232
Tunlingen	1802	135					1802	135	1937	134	10					184	10	194
Unterflingen	2380	702				120	2380	822	3202	334	40			40	9	374	49	423
Untermusbach	2200	504	24	17	5	3	2229	524	2753	306	68	9		15	2	330	70	400
Vierundzwanzig Hüfe	1755	548					1755	548	2303	480	103			7		487	103	590
Wilde	2007	161					2007	161	2168	98	22					98	22	120
Wittendorf	3743	631	68	14			3811	645	4456	269	36	38	3	20		327	39	366
Wittensweiler	2212	102	25	57	24		2261	159	2420	486	12	7		2	2	495	14	509
Wörnberg	950	197	13		8	2	971	199	1170	231	54	5		8		244	54	298

Noch: Die Zahl der Obstbäume nach der Zählung im Herbst 1965  
Obstbaumbestände nach Gemeinden

Gemeinde	Südkirschbäume		Sauer- und Halbsauer- kirschbäume, Weichseln		Pflaumen- und Zwetschgenbäume		Mirabellen- bäume		Renekloden- bäume		Aprikosen- bäume		Pflirsichbäume		Walnußbäume		Obstbäume insgesamt		Beerenobst			
	ertrag- fähig	noch nicht ertrag- fähig	ertrag- fähig	noch nicht ertrag- fähig	ertrag- fähig	noch nicht ertrag- fähig	ertrag- fähig	noch nicht ertrag- fähig	ertrag- fähig	noch nicht ertrag- fähig	ertrag- fähig	noch nicht ertrag- fähig	ertrag- fähig	noch nicht ertrag- fähig	ertrag- fähig	noch nicht ertrag- fähig	ertragfähig	noch nicht ertragfähig	Johannisbeeren		Stachel- beeren	Him- beeren (Fläche)
																			rote und weiße	schwarze		
	19	20	21	22	23	24	25	26	27	28	29	30	31	32	33	34	35	36	37	38	39	40
Schleichen		6			100	64											754	429	78	204	76	6
Uigendorf	2				137	24									15		4731	202	142	42	3	105
Untermarchtal			15		207		10		6							4	2663	1088	842	275	147	517
Unterstadion	1	1			222	97								1	1	1	1521	667	578	181	122	117
Unterwachingen						105				13							586	1509	300	30	20	20
Volkerahain			1		306	152									4	3	4129	1161	473	1966	38	18
Wellersteußlingen		1	6		1161	222			89	15					10	1	5454	1518	662	319	133	27
Zell					97	25									7		1080	261	277	48	46	86
Zwiefaltendorf	4	3	3		308	41			2						3	1	1705	313	596	88	83	44
Landkreis Freudenstadt																						
Aach					488	65	22	2	15	2							1466	308	320	96	110	95
Alpirsbach,Stadt	233	114	47	41	431	108	44	39	23	16	2	5	12	7	35		9089	1335	4967	933	1026	1676
Balersbronn	264	96	84	30	1281	435	127	40	177	50						5	8512	2710	9230	2535	2675	157
Besenfeld	17	2	5		11			3									590	103	174	9	87	240
Betzweiler	6				233	30											2483	344				
Böfingen					801	7											3856	116	460	252	46	119
Börsingen	277	90			943	295	71	19					17	4	47	5	4884	1249				
Bosenweiler	4		7		92	14											1068	237				
Cranbach	6	1			12	124											1466	356				
Dietersweiler					1175										8		4061	303				
Dornstetten,Stadt	116	19			2598	153	49	2	51	1					74	11	9201	716				
Durrweiler	29	7	14		324	146	3						2		16	8	1935	612				
Edelweiler	11	6			232	163									9		1448	700	302	177	46	116
Ehlenbogen			6		50	20											634	325	276		55	38
Erzgrube	3				36	3											427	93	250	56	18	36
Freudenstadt,Stadt	301	30	44	5	2127	316	34								19	3	9019	1340				
Fünfbronn	39	23	2		199	89									2	1	1583	683	395	134	207	
Garrweiler	54	18	1		183	106	5								14	12	1226	592				
Glatten					438	25											4153	224	1285	418	68	580
Göttelfingen	35	1			32	2									2		2169	460	409	226	154	105
Grönbach	26				85	67									10		1270	372	438	38	153	
Grüntal	2		94	15	1116	86											3774	656	1051	192	117	264
Hallwangen					585	220											2330	545	1110	260	310	240
Hersogswiler	65	11	3		336	84	3		4				1		26	9	2571	885				
Hochdorf	34	11	13		325	98									15	6	1939	572	422	598	114	412
Hörschweiler	36				189	2											1942	135				
Husenbach	28				168	3	19						9		1		1285	163	512	50	46	
Igelsberg	32	12	4		77	29			2								827	246				
Käiberbronn	18				71	48									6	2	764	361	104	84	30	40
Klosterröschbach	78				260	19	26	3		5	1	9	4	1			2682	353	701	620	285	206
Losbach	51	21			562	88	8								5	3	2465	438				
Loßburg	164	43	17		927	150	28		36	1			5		19	1	5397	1098	1315	606	256	729
Lützenhardt	14				103											4	751	45				
Neunack	2		16	4	531	229										3	2202	804				
Oberflingen	59	21	26		823	296	13	5	20	5	3	7	11	2	30	12	3278	1175				
Pfalzgrafweiler	41	23			813	126	80	13							31	23	8021	991	2279	378	446	1052
Reinersam	21	10	4		161	30	1								10	8	1519	450				
Rüt	31	10	4		205	35	3		5	2			1		3	1	1431	503	408	41	170	25
Schöberg	4		2		74											5	1	846	168	221	115	3
Schopfloch	2				273	70									12	2	3347	987	1708	210	160	90
Schwarzenberg	35				248		4						6				1409	115	515	169	83	65
Sterneck	43	10			407	86									12	5	2469	408				
Tuslingen			14		246	11											2246	156				
Unterflingen	3	1			410	214									8	8	3175	1094	798	25	83	
Unterwiesbach	11	1	3		850	56			34						4	2	3461	653				
Vierundwanzig Höfe	63	21	11	7	344	165			6	6			5				2671	850				
Wilde	8	2			218	57	14			3	1						2348	243				
Wittendorf	30	19	2		733	186									20		4923	889	989	409	98	172
Wittlenweiler	168	14			1481	7	5		14	4					12		4436	198	1113	211	210	206
Wörnereberg	11	5	6	4	238	75	4								17	9	1491	346	117	40	47	35

# Die Zahl der Obstbäume nach der Zählung im Herbst 1965

## Obstbaumbestände nach Gemeinden

Gemeinde	Apfelbäume									Birnbäume								
	Hoch- und Halbstämme		Viertelstämme und Buschbäume		Spindelbüsche, Spindeln, Spaliere (alle Formen)		insgesamt			Hoch- und Halbstämme		Viertelstämme und Buschbäume		Spindeln, Spaliere (alle Formen)		insgesamt		
	ertrag- fähig	noch nicht ertrag- fähig	ertrag- fähig	noch nicht ertrag- fähig	ertrag- fähig	noch nicht ertrag- fähig	ertragfähig	noch nicht ertragfähig	zusammen	ertrag- fähig	noch nicht ertrag- fähig	ertrag- fähig	noch nicht ertrag- fähig	ertrag- fähig	noch nicht ertrag- fähig	ertragfähig	noch nicht ertragfähig	zusammen
	1	2	3	4	5	6	7	8	9	10	11	12	13	14	15	16	17	18
<b>Landkreis Hechingen</b>																		
Bad Innon	1 102	351	132	141	7	1 298	492	1 790	201	79	56	51			257	130	387	
Bechtoldswiller	343	150				343	150	493	376	158					376	158	534	
Betra	2 698	1 419	65		50	2 813	1 419	4 232	439	18	31		13	658	483	676	1 159	
Beuren	343	67	50	30		393	97	490	214	36	35	16			249	52	301	
Bietenhausen	2 126	208	78	30	8	2 212	310	2 522	132	50	19	48	42	18	253	116	369	
Biebingen	6 327	380	657	17	269	7 253	897	8 150	2 103	101	126		112		2 341	101	2 442	
Bittelbronn	1 346	434	77	17		1 423	532	1 955	334	51	12	18		69	346	138	484	
Boll	2 029	1 088	45	56	4	2 078	1 144	3 222	484	91	10	36	15		509	127	636	
Buriedingen	799	210	49		7	855	210	1 065	274	69	5		9		288	69	357	
Dettensee	1 371	168	6			1 377	168	1 545	278	46	2		5		285	46	331	
Dettingen	2 984	626	272	99	3	3 264	725	3 989	672	48	77	17	28	8	777	73	850	
Dettlingen	979	321	90	27		1 069	363	1 432	311	45	24		7		342	45	387	
Dieben	2 677	303	26	50	7	2 710	353	3 063	305	17	2		4		311	17	328	
Empfingen	3 553	618	266	144	3	3 822	769	4 591	773	162	146	74	18	15	937	251	1 188	
Fischingen	1 235	177	19			1 254	177	1 431	310	46	6				316	46	362	
Gauselfingen	194	65	10	10	15	219	77	296	10			7			10	7	17	
Glatt	2 700	521	285	61	110	3 095	1 203	4 298	489	137	161	22	15	4	665	163	828	
Grosselfingen	2 815	298	46	204	100	89	2 961	591	3 552	1 007	199	67	269	11	14	1 085	442	1 527
Gruol	2 413		88	6	3	2 504	6	2 510	503		5		4		512		512	
Haigerloch, Stadt	598	99	13			611	99	710	129	39	50	10	6	20	185	69	254	
Hart	1 042	665	16	11		1 058	676	1 734	428	136	3	12			431	148	579	
Hausen im Kiltertal	1 041	178	157	13	19	1 217	194	1 411	796	114	168	19	46	4	1 010	137	1 147	
Hechingen, Stadt	9 338	1 254	1 764	143	943	46	12 045	1 443	13 488	2 850	139	753	44	660	12	4 263	195	4 458
Heiligensiemern	2 045	111	10			2 055	111	2 166	195	92					195	92	287	
Höfendorf	2 158	367	64	115		2 222	499	2 721	449	40	31	29			480	69	549	
Hörachweg	13	6				13	6	19	9	4					9	4	13	
Jungingen	2 283	259	368	186	149	67	2 300	512	3 312	707	62	84	42	43	28	334	132	966
Killer	521	321	200	146		721	467	1 188	210	75	26	36			236	111	347	
Melchingen	255	96	3		2	260	96	356	42	12			2		44	12	56	
Owigen	3 235	119	4	173	3	3 242	292	3 534	275	35		14	1		276	49	325	
Rangendingen	3 367	435	126	182	4	3 497	617	4 114	508	56	65	86	12	13	585	155	740	
Ringingen	520	55	269	7		789	212	1 001	163	10	106		40		274	50	324	
Salmendingen	482	75				482	75	557	451	64					451	64	515	
Schlatt	1 580	203	105	243		1 685	446	2 131	491	77	126	147			617	224	841	
Sickingen	1 713	304	169	58		1 832	362	2 244	801	137	21	12			822	149	971	
Starzeln	929	121	18	13		947	134	1 081	433	81	12	10			445	91	536	
Stein	1 566	579	112	51	5	1 683	632	2 315	331	29	69	41	12	9	462	79	541	
Stetten bei Haigerloch	1 228	400	334	214	38	2 100	635	2 735	327	79	122	74	36	22	485	175	660	
Stetten bei Hechingen	2 381	624	229	134	409	3 011	758	3 777	599	172	89	62	89	6	777	240	1 017	
Stetten unter Holstein	1 023	88	3		2	1 028	88	1 116	260	1					260	1	261	
Thannheim	1 348	374	170	120	89	1 607	494	2 101	317	132	64	35	85		966	217	1 183	
Trillfingen	3 464	1 052	90	41	20	3 574	1 093	4 672	393	124	18	5	5	5	921	134	1 055	
Weildorf	1 721	73	619	179		2 340	252	2 592	329	12	173	40			1 007	52	1 059	
Wellheim	1 943	441	407	115	3	2 353	556	2 909	334	19	7	17	5	8	346	44	390	
Wessingen	1 044	213	17	88	24	1 082	301	1 386	648	46	10	45	27	14	685	105	790	
Wilfingen	769	55	18			787	55	842	383	3					383	8	391	
Zimmern	1 173	342	40	145		1 213	507	1 720	734	198	22	94			756	292	1 048	
<b>Landkreis Horb</b>																		
Ahldorf	1 789	317	316	38		2 102	405	2 507	427	56	129	153			556	209	765	
Altheim	3 814	770	40	14		3 354	734	4 088	399	101	45	3	2		946	104	1 050	
Baisingen	2 862	940	120	55	52	3 054	1 000	4 054	1 346	217	5	7		15	1 351	239	1 590	
Bergfelden	5 034		15	996	103	5 112	996	6 145	314			104	63		882	104	986	
Bettenhausen	919	157	6			922	157	1 082	70	15					70	15	85	
Bieringen	1 838	404	114	44	6	1 958	451	2 409	659	65	24	23	7	13	690	106	796	
Bierlingen	2 494	205	74	133	6	2 574	333	2 912	1 380	101	67	22	47	5	1 494	128	1 622	
Bildecgingen	2 436	714	10	9		2 445	723	3 169	450	13	56	97	20	26	526	136	662	
Bittelbronn	1 240	210	20	160		1 260	370	1 630	330	22	33	10	19		410	32	442	



Noch: Die Zahl der Obstbäume nach der Zählung im Herbst 1965  
Obstbaumbestände nach Gemeinden

Gemeinde	Südkirschbäume		Sauer- und Halbsauer- kirschbäume, Weichseln		Pflaumen- und Zwetschgenbäume		Mirabellen- bäume		Renekloden- bäume		Aprikosen- bäume		Pflirsichbäume		Walnußbäume		Obstbäume insgesamt		Beerenobst				
	ertrag- fähig	noch nicht ertrag- fähig	ertrag- fähig	noch nicht ertrag- fähig	ertrag- fähig	noch nicht ertrag- fähig	ertrag- fähig	noch nicht ertrag- fähig	ertrag- fähig	noch nicht ertrag- fähig	ertrag- fähig	noch nicht ertrag- fähig	ertrag- fähig	noch nicht ertrag- fähig	ertragfähig	noch nicht ertragfähig	ertrag und weibe	schwarze	Stachel- beeren	Him- beeren (Fläche)	Zahl der Sträucher		qm
																					37	38	
	19	20	21	22	23	24	25	26	27	28	29	30	31	32	33	34	35	36	37	38	39	40	

Landkreis Hechingen

Bad Isnan	74	32			212	38								6		21	9	1868	701	347	431	104	190		
Bechtoldswiller					175											1		895	308	15			11		
Betra	60	140	24	460	1067	55	2									17	3	4466	2753	226	326	41	850		
Beuren	10				52													706	149	77	31	12	22		
Dietenhausen	67	27			374	55	7	2	5		1		7	6			9	2926	525	306	89	78	84		
Disingen	226	28	59	3	3837	97	27				1		9		21			13774	1126	2727	1200	544	564		
Bittelbronn	19	24	1	1	1235	495	1								30	16		3055	1206	832	317	165	1830		
Boll	138	52			436	64				5	13					8		3174	1400	1220		180	30		
Burladingen	3				337														1483	279	674	758	340	126	
Dettensee	29	6	4		595	60									32	3		2322	283	170	64	57	77		
Dettingen	373	54	17	3	696	49	39		4						80	5		5250	909	694	1091	164	104		
Dettingen	27	3	98		358	10	11		16									1925	426	170	320	83	92		
Dießen	38	14			657	146	9										37	28	3762	528	382	173	76	75	
Empfingen	49	27	12	13	1338	155	49	10	3	10					5		54	3	6269	1238	1093	881	335	346	
Fischingen	11		1		80										1		2		1665	223	154	112	61	73	
Gauselfingen			4		55	4											4		292	88	350	140	104	109	
Glatt	178	30	12		562	66	53		20						83	11		4668	1473	1010	682	281	460		
Grosselfingen	46	26	14	48	1161	114		1							3	2	4	5272	1228	1385	704	729	866		
Gruol					492														3508	6	1632	50	125	37	
Haigerloch,Stadt	1	10	5	11	121	2	5	2						16	13	5	20	949	226	1004	239	496	737		
Hart	8	5		3	309	241		4						2		5	3	1813	1050	490	126	122	250		
Hausen im Killertal	37	2	4		967	192	59	3	8								2	2	3304	530	512	84	186	35	
Hechingen,Stadt	287	31	259	19	5009	292	52	11	9					187	3	96	16	22207	2010	7255	686	2222	581		
Heiligensimmern																			2250	203	180	40	60	50	
Hüfendorf	41	6	6	11	614	95	9	1	1					4	1	36	3	3413	685	340	236	37	146		
Hüschweg					9	5													31	15	188	30	25		
Jungingen	119	94	52	4	2297	108		2	1					2		41	19	6146	871	669	969	250	103		
Killer	16	19			524	335		1									8	1497	941	174	147	40			
Melchingen						18													304	126	80	35	67		
Owingen	106				492													4116	341	1445	191	363	586		
Rangendingen	22	16	54	12	1018	111	18	1	1					8	22	16	4	5219	940	1874	922	510	340		
Ringingen	6	2	74		538	41	153	32	61					1		2		1900	337	359	256	132	66		
Salmendingen					210	20													1143	159	165	10	33		
Schlatt	222	88	168	38	110	18	3										3		2808	814	149	76	49	15	
Sickingen					536	49													3240	560	103	1491	111	11	
Starseln	1				196	35	5												1594	260	94	40	32		
Stein	41	12			502	185	133	38	25	6				6	8	6	2	2858	962	329	64	143	21		
Stetten bei Haiger- loch	28	24	30	32	416	60	16							14	3	11	16	2600	942	1154	339	333	615		
Stetten bei Hechingen	83	8	36	2	622	122	10		2					8		17	9	4574	1139	532	455	151	190		
Stetten unter Holstein			1		73	73													1361	163	737	496	269	163	
Thannheim	155	130	24	14	684	228	39	10	75	2		25	14	23	32	13		3596	1156	399	678	141	157		
Trillfingen	10				926	228	5											47	5	5483	1465	927	192	39	222
Weildorf	33	8	95	5	327	16	3							5					3819	333	72	70	6		
Weilheim	2		12		916	206	20		2								1	9	3660	807	873	436	166	25	
Wessingen	77	12	711		992	12	6	4						4	3	23			3583	437	385	298	115	28	
Wilflingen					384	36	1												1555	99	105	84	53		
Zimmern	48	27	104		594	234	8	13							32	7			2730	1105	254	115	119	15	

Landkreis Horb

Abdorf	88	82	6	1	1110	65	2		6					30	9	29	3	3932	774	223	312	76	175		
Altheim	38	14			842	215	11		14									37	1	5742	1118	595	509	286	
Balsingen					664	211												14		5063	1450	311	233		
Bergfelden	15				759	4												12		6817	1104	432	185	191	41
Bettenhausen					145				7											1147	172	167	75	32	23
Bieringen	30	6	8		1048	82	3	10				1		40	5	53	7		3831	667	955	1768	174	421	
Bierlingen	56	13	7		984	110	2		14					7				46	3	5194	592				
Bildechingen	54	22			767	276						3		6				17	1	3816	1161	478	186	34	3
Bittelbronn	16		18	14	695	135	30		5		2			7				20	1	2463	552	290	115	141	820

# Die Zahl der Obstbäume nach der Zählung im Herbst 1965

## Obstbaumbestände nach Gemeinden

Gemeinde	Apfelbäume									Birnbäume								
	Hoch- und Halbstämme		Viertelstämme und Buschbäume		Spindelbüsche, Spindeln, Spalier (alle Formen)		insgesamt			Hoch- und Halbstämme		Viertelstämme und Buschbäume		Spindeln, Spalier (alle Formen)		insgesamt		
	ertrag-fähig	noch nicht ertrag-fähig	ertrag-fähig	noch nicht ertrag-fähig	ertrag-fähig	noch nicht ertrag-fähig	ertrag-fähig	noch nicht ertrag-fähig	zusammen	ertrag-fähig	noch nicht ertrag-fähig	ertrag-fähig	noch nicht ertrag-fähig	ertrag-fähig	noch nicht ertrag-fähig	ertrag-fähig	noch nicht ertrag-fähig	zusammen
	1	2	3	4	5	6	7	8	9	10	11	12	13	14	15	16	17	18
Börringen	1 009	388	153	12			1 162	400	1 562	121	20	5				126	20	146
Dornhan,Stadt	6 304	1 351	185	83	18		6 507	1 434	7 941	773	123	20	17	50	6	843	146	989
Dürrenmettsetten	3 415	934		6			3 415	940	4 355	782	112	5	12	6		793	124	917
Eckensweiler	1 874	282	211		1 138		3 223	282	3 505	405	16	25		61		491	16	507
Ergenzingen	1 539	62	40	83	18	65	1 597	210	1 807	403		39	18	26		468	18	486
Eutingen	3 467	558	63	37			3 530	595	4 125	1 027	89	19	34	13	5	1 059	128	1 187
Felldorf	3 005	311	42	57	3	3	3 050	371	3 421	1 187	113	26	52	31	12	1 244	177	1 421
Fürnasel	1 029	409			26		1 055	409	1 464	18						18		18
Göttelfingen	816	142	52	3			868	145	1 013	473	24	11	2	14		498	26	524
Grümmettsetten	1 714	285	23	48	3	3	1 740	336	2 076	591	65	28	37	13		632	102	734
Gündringen	1 183	435	67		46	5	1 296	440	1 736	296	109	2		4		302	109	411
Hochdorf	1 038	1 050	42	78	1	5	1 081	1 133	2 214	948	967	34	31	15	9	997	1 007	2 004
Holzhausen	1 950	622	19	1 307			1 969	1 929	3 898	282	158		156			282	314	596
Hopfen	5 590	633	744	70	10		6 344	703	7 047	369	47	13		13		395	47	442
Horb am Neckar,Stadt	3 984	738	944	148	306	26	5 234	912	6 146	902	58	446	59	217	19	1 565	136	1 701
Ibilingen	857	201	5	99	1		863	300	1 163	123	5	6	48	7		136	53	189
Iseburg	709	91	213	32	5	13	927	136	1 063	204	47	8	11	8		220	98	278
Leinssetten	2 430	1 137					2 430	1 137	3 567	118	19					118	19	137
Merschalkensiemern	3 128	531	30	110	1		3 159	641	3 800	445	42	16	17	13		474	59	533
Mühlen am Neckar	1 175	245	22	67	12		1 209	312	1 521	195	43	8	4	17	2	220	49	269
Mühlheim am Boch	1 862	363	112	1 153	7		1 981	1 516	3 497	254	33	35	70	17	1	306	104	410
Mühringen	1 175	169	78	17	32	6	1 285	192	1 477	142	6	28	6	9		179	12	191
Nordstetten	2 284	925	12	140		22	2 296	1 087	3 383	746	179	20	27	18	50	784	256	1 040
Obertalheim	1 619	397	17	221	3		1 639	618	2 257	598	122	8	48	3		609	170	779
Reufrishausen	2 879	204	2	6	5	6	2 886	216	3 102	601	49	6	17	9	2	616	68	684
Rexingen	2 208	370	138	188	9		2 355	558	2 913	589	64	20		10		619	64	683
Roßdorf	1 555	220	48		4	4	1 607	224	1 831	339	42	8		2		349	42	391
Salsstetten	3 332	868	50		45		3 427	868	4 295	1 287	241	11		31		1 329	241	1 570
Schietingen	788	135	11	8	8	9	807	152	959	214	6	9	12			223	18	241
Sigmarswangen	1 797	694	13	8			1 810	702	2 512	567	120	28	4	4	1	599	125	724
Sulz am Neckar,Stadt	8 982	1 398	781	146	231	97	9 994	1 641	11 635	2 040	245	398	74	769	100	3 207	419	3 626
Sulzum	707	113	106	12			813	125	938	171	42	9	5			180	47	227
Untertalheim	983	698		14			983	712	1 695	523	165					523	165	688
Vöhringen	4 257	971	190	57	1	2	4 448	1 030	5 478	915	121	45	43	35		995	164	1 159
Vollmaringen	2 427	334	37	31			2 464	365	2 829	1 056	120	22	27			1 078	147	1 225
Wachendorf	2 853	448	2	438		1	2 855	887	3 742	1 117	111	4	27	1		1 122	138	1 260
Weiden	1 705	89					1 705	89	1 794	303	21					303	21	324
Weitingen	3 025	125	15		46		3 086	125	3 211	887	26	15		90		992	26	1 018
Wiesentetten	2 232	235	23	19			2 255	254	2 509	430	59	4		1		435	59	494
Wittershausen	2 286	148	92				2 378	148	2 526	904	32	55	12			959	44	1 003
Landkreis Münsingen																		
Aichelau	756	186					756	186	942	74	5					74	5	79
Aichtetten	543	165					543	165	708	42	25					42	25	67
Anhausen	407	53					407	53	460	57	5					57	5	62
Apfelstetten	683	139	206	15			889	154	1 043	50	16	9	2			59	18	77
Auigen	2 490	340	100	102	19		2 609	442	3 051	288	72	11	3	14	3	313	78	391
Bernloch	595	492		16			595	508	1 103	120	13		17	18		138	30	168
Bichshausen	495	93					495	93	588	39	1					39	1	40
Böhringen	4 320	423	88	2	3		4 411	425	4 836	696	34	57	3	53		806	37	843
Böttingen	484	171					484	171	655	168	23					168	23	191
Breslau	1 705	123	47	11			1 752	134	1 886	190	37	3	2			193	39	232
Buttenhausen	1 460	378	21	12	74	36	1 555	426	1 981	153	41	15	7			168	48	216
Dapfen	292	121					292	121	413	12						12		12
Donnstetten	788	50					788	50	838	234	30					234	30	264
Dottingen	2 431	131	128				2 559	131	2 690	476	8	17				493	8	501
Eglingen	618	199	12				630	199	829	66	9					66	9	75
Ehestetten	1 082	242	12	2			1 094	244	1 338	2		44	10			46	10	56
Ennabeuren	1 390	428	12	2	5		1 407	430	1 837	607	131	19	3	15		644	134	775
Feldstetten	961	92	130	33	46	11	1 137	136	1 273	123	12	59	19	41	5	223	36	259
Gächlingen	903	376					903	376	1 279	99	35	5	137	1	5	105	177	282

Noch: Die Zahl der Obstbäume nach der Zählung im Herbst 1965  
Obstbaumbestände nach Gemeinden

Gemeinde	Subkirschbäume		Sauer- und Halbsauer- kirschbäume, Weichseln		Pflaumen- und Zwetschgenbäume		Mirabellen- bäume		Renekloden- bäume		Aprikosen- bäume		Pflirsichbäume		Walnußbäume		Obstbäume insgesamt		Beerenobst			
	ertrag- fähig	noch nicht ertrag- fähig	ertrag- fähig	noch nicht ertrag- fähig	ertrag- fähig	noch nicht ertrag- fähig	ertrag- fähig	noch nicht ertrag- fähig	ertrag- fähig	noch nicht ertrag- fähig	ertrag- fähig	noch nicht ertrag- fähig	ertrag- fähig	noch nicht ertrag- fähig	ertrag- fähig	noch nicht ertrag- fähig	ertragfähig	noch nicht ertragfähig	Johannisbeeren		Stachel- beeren	Him- beeren (Fläche)
																			rote und weiße	schwarze		
	19	20	21	22	23	24	25	26	27	28	29	30	31	32	33	34	35	36	37	38	39	40
Börsingen	7	3	4		154	84							9		31	12	1493	519	842	193	67	
Dorhan,Stadt	58	31			2199	365	47	2	35						15	6	9704	1984	2752	1347	544	647
Dürrenastetten	147	26	7	1	1190	168	3		22	1				2	49	29	5626	1291				
Eckemwiler	13	5			569	16	14		2						17		4329	319	22	1634	10	8
Ergensingen	74	5	64		654	5	42		39		1		19	15	1	4	2959	257	622	1791	90	310
Eutingen	126	37			1722	342									27	6	6464	1108				
Felldorf	115	56			1238	215							1	51	25	5698	845	327	421	54	128	
Fürnsal	1				91												1165	409				
Güttelfingen	22	1	1		782	136			1						18		2190	308	205	613	118	462
Grünmettetten	19	2	3	1	644	172	2								12	3	3052	616	315	391	108	20
Gündringen	4				299	65	7								8		1916	614	160	130	80	11
Hochdorf	16	13			846	1250											2940	3403				
Holzhausen	28				652	422							1		5	1	2937	2666	274	278	58	450
Hopfen	54	3	11		737	36	2		8				3		28		7582	789	480	840	52	30
Horb am Neckar,Stadt	161	22	95	1	985	87	77	10	58		1		183		127	1	8486	1169	2446	2995	1499	547
Ihlingen	9	5	3	85	178	15	4		1				5	2	16	3	1215	463		190		
Isenburg	25	4			507	124	18	6					20	5	61	2	1778	335	143	82	32	87
Leinstetten	1				358	5									3	1	3110	1162				
Marschalkemmern	49	10	4		1030	239	64		13						11	4	4804	953	1644	1140	516	2719
Mühlen am Neckar	7	1	2		215	87			2				16	22	16	10	1687	481	704	621	205	160
Mühlheim am Beeh			3	8	518	141	2	1	3				4	15			2817	1785	2247	877	359	237
Mühringen	20		3		259	34			8				31		28	7	1813	245	745	1131	141	1701
Nordstetten	41	52		15	335	556	9	2	10	5		2		14	21	22	3696	2011	502	713	275	220
Obertalheim	17	176		2	480	188							1	2	1		2747	1156	542	558	191	31
Ranfrihausen	16	8	2		584	64	2		4				1	3	5	15	4116	374	865	319	143	426
Rexingen	34	11	3		792	234	31		19				10	2	100	17	3963	886	820	316	106	326
Rohrdorf	4		2		285	68	11	2							6		2264	336	278	122	90	40
Salstetten	17		2		1223	283									40		6038	1392				
Schietingen	1	2			116	19									2		1147	193	359	108	66	2
Sigmarswangen	27	16	1	30	1059	474	3	3		5					19	6	3518	1361				
Sulz am Neckar,Stadt	156	47	46	11	3188	260	98	27	86	5	1		73	8	100	24	16949	2442	2574	11945	976	3505
Sulzu	3				172	12							3		5		1176	184	180	200		
Untertalheim					317	167											1823	1044	274	28	123	
Vöhringen	27	19	7	2	1073	357	4	3	13	13			5	12	28	9	6600	1609	2290	1100	467	544
Vellmaringen	13	1			680	68							1		12		4248	581	322	267	49	28
Wachendorf	8	27	5	5	894	145	10	1	5			1	4	16	16	1	4919	1221				
Weiden	8				407	43											2423	153	576	557	119	325
Weitingen					334	11	1						6	2			4419	164	67	980	5	600
Wiesentetten	27	2			1478	104			3				2		26	7	4226	426	739	669	84	203
Wittorhausen	19	4	16	2	1415	190	15	5	30	4					8		4840	397	1270	370	235	1093
Landkreis Münsingen																						
Aichelau					145	64									2		977	255	211	45	24	80
Aichstetten	2				97	3											684	193	375	12	98	
Anhausen					131	19									2		597	77	350		41	10
Apfelstetten					337												1285	172	431	64	133	
Azingen	7		12	18	841	142	8	2	21	18					5	1	3816	701	2338	671	751	525
Bernloch			4	3	60	21			11	19							808	581	563	284	181	550
Bichlshausen	3				122	31									1		659	126				
Böhringen	73	6	35	2	938	38	3		25				1		23		6315	508	1881	1062	727	544
Böttingen	5				105												762	194	1169	61	259	200
Dreselau					129	17	2			4							2076	194	641	81	164	30
Buttenhausen					202	85											1925	359	580	248	261	327
Dapfen																	304	121	545	75	110	
Donnstetten					166	40											1188	120	988	460	463	104
Dottingen	50				797										3		3902	139	570	347	234	65
Eglingen	1				268	63			1						1		966	272				
Ehstetten					154	19											1294	273	420	56	70	
Ennaburen	7	3	1		463	53	2		53	20					7	6	2581	646	927	1358	198	271
Feldstetten			8	2	202	33	14	2	52	6							1636	215	1301	328	217	386
Göbgingen	7	6			166	57									1	2	1182	618	728	651	197	11

# Die Zahl der Obstbäume nach der Zählung im Herbst 1965

## Obstbaumbestände nach Gemeinden

Gemeinde	Apfelbäume									Birnbäume									
	Hoch- und Halbstämme		Viertelstämme und Buschbäume		Spindelbüsche, Spindeln, Spaliere (alle Formen)		insgesamt			Hoch- und Halbstämme		Viertelstämme und Buschbäume		Spindeln, Spaliere (alle Formen)		insgesamt			
	ertragfähig	noch nicht ertragfähig	ertragfähig	noch nicht ertragfähig	ertragfähig	noch nicht ertragfähig	ertragfähig	noch nicht ertragfähig	zusammen	ertragfähig	noch nicht ertragfähig	ertragfähig	noch nicht ertragfähig	ertragfähig	noch nicht ertragfähig	ertragfähig	noch nicht ertragfähig	zusammen	
	1	2	3	4	5	6	7	8	9	10	11	12	13	14	15	16	17	18	
Geuingen	1 199	10	27	11				1 226	21	1 247	153	6	1	1	4	158	7	165	
Geisingen	584	28						584	28	612	106					106		106	
Gemadingen	713	8						713	8	721	14					14		14	
Gundelfingen	458	41						458	41	499	124	3				124	3	127	
Gundershofen	469	88						469	88	557	81	10				81	10	91	
Hayingen, Stadt	2 078	369				1		2 079	369	2 448	402	85				402	85	487	
Hengen	1 943	284	38					1 981	284	2 265	277	18	19			296	18	314	
Hütten	286	31						286	31	317	37					37		37	
Huldstetten	624	127			20	2		626	147	773	42			2		44		44	
Hundersingen	1 123	38	290	26	60			1 473	64	1 537	106	5	80		25	211	5	216	
Indelhausen	462	8	11					473	8	481	21					21		21	
Ingstetten	874	362						874	362	1 236	298	100				298	100	398	
Justingen	1 215	530						1 215	530	1 745	583	270				583	270	853	
Kohlstetten	222	206	11					233	206	439	3		8			3	8	11	
Leichingen, Stadt	4 663	719	872	132				5 335	851	6 386	946	194	208	10		1 154	214	1 368	
Lonsingen	303	59						303	59	362	21	2				21	2	23	
Mgolsheim	837	351						837	351	1 188	463	155				463	155	618	
Mehrstetten	2 877	457	20	11	8			2 905	468	3 373	544	54	5	5	6	555	59	614	
Neidelstetten	1 502	186	45					1 547	186	1 733	285	1	12	7		304	1	305	
Münsingen, Stadt	1 800	459	58	48				1 858	507	2 365	219	52	23	24	6	248	76	324	
Münsdorf	693	55	3					696	55	751	152					152		152	
Oberstetten	310	105	10	20				320	125	445	85	45		15		85	60	145	
Odenwaldstetten	473	299	68	38				541	337	878	101	61		4		101	65	166	
Pfronstetten	727	110	9	29	5			741	139	880	89	32	11		6	106	32	138	
Rietheim	1 789	456	162	32				1 951	488	2 439	675	211	66	13		741	224	965	
Seeburg	374	68	35	23	1			410	91	501	41	1		2	1	42	3	45	
Sirchingen	795	89	24	6	27	8		846	103	949	153	31	14	5	3	170	41	211	
Sonderbuch	798	271						798	271	1 069	266	73				266	73	339	
Sondernach	320	13	2	6				322	19	341	70	2				70	2	72	
Sontheim	1 256	263	117	81				1 373	344	1 717	355	56	26	11	4	385	69	454	
Steingebronn	270	122	1	10				271	132	403	1					1		1	
Tigerfeld	722	151						722	151	873	102	37			4	106	37	143	
Traillfingen	1 981	566	37		6			2 024	566	2 590	214	41	3		3	220	41	261	
Upfingen	1 367	288	32	26	5	4		1 404	318	1 722	62	23	5	5	2	69	28	97	
Westerheim	2 630	651	56	11	9	6		2 695	668	3 363	606	87	15		22	643	87	730	
Wilsingen	724	222						724	222	946	76	28				76	28	104	
Wittlingen	3 322	458		6				3 322	464	3 786	341	197	1	3	2	344	200	544	
Zainingen	2 014	168	58	4	8			2 080	172	2 252	140	14		10	6	146	24	170	
Zwiefalten	2 223	157	159	80	26	5		2 408	242	2 650	389	39	59	11	35	483	54	537	
Gutabsirk Münsingen (gemeindefreies Gebiet)	115							115		115	37					37		37	
Landkreis Ravensburg																			
Aulendorf, Stadt	2 277	638	3 334	1 123	24	17		5 635	1 778	7 413	1 046	255	469	267	340	47	1 855	569	2 424
Bad Waldsee, Stadt	4 853	795	1 643	1 031	87			6 583	1 826	8 409	395	27	123	30	102	620	57	677	
Baienfurt	6 739	492	2 922	1 477	354	3		10 015	1 972	11 987	1 188	128	373	47	230	26	1 791	201	1 992
Baindt	5 777	180	2 799	2 059	244			8 820	2 239	11 059	614	2	185	147	15	814	149	963	
Berg	20 279	2 465	26 179	19 855	130	8		46 588	22 328	68 916	2 187	150	1 095	814	40	3 322	968	4 290	
Bergatreute	7 442	547	3 043	1 924	4	1		10 489	2 472	12 961	1 474	38	140	67	34	11	1 648	116	1 764
Blitzenreute	7 969	247	5 819	1 332	55	4		13 843	1 583	15 426	1 107	37	350	137	83	6	1 540	180	1 720
Blönsried	5 018	1 018	77	444				5 095	1 462	6 557	844	152	9	39	14	867	191	1 058	
Bodnegg	7 707	2 233	6 046	12 783	220			13 973	15 016	28 989	3 076	464	167	120	14	1	3 257	582	3 839
Eschach	15 789	3 776	20 592	35 187	1 270	1 050		37 651	40 013	77 664	2 314	838	806	596	399	70	3 519	1 504	5 023
Esenhausen	3 710	1 186		185				3 710	1 371	5 081	383	150	1 210	10		1 593	160	1 753	
Fronhofen	10 866	654	5 779	929	10			16 655	1 583	18 238	1 404	169	95	94	24	1 523	263	1 786	
Gaisbeuren	2 610	241	946	109				3 556	350	3 906	591	43	11	10	5	607	53	660	
Grünkraut	7 037	564	5 042	6 629	1			12 080	7 193	19 273	3 264	630	223	285	80	3 567	915	4 482	
Haiggen	1 632	10	130					1 762	10	1 772	294		148			442		442	
Haisterkirch	2 866	190	192	403		204		3 058	797	3 855	835	25	5	24	33	19	873	68	941
Hasenweiler	7 519	1 287	2 823	48				10 342	1 335	11 677	804	225	56	18		860	243	1 103	
Kappel	3 894	1 652	5 441	21 574		60		9 335	23 286	32 621	514	23	266	720		780	743	1 523	
Michelwinnaden	2 997	296	113					3 110	296	3 406	474	34			15	1	489	35	524

**Noch: Die Zahl der Obstbäume nach der Zählung im Herbst 1965**  
**Obstbaumbestände nach Gemeinden**

Gemeinde	Südkirschbäume		Sauer- und Halbsauer- kirschbäume, Weichseln		Pflaumen- und Zwetschgenbäume		Mirabellen- bäume		Renekloden- bäume		Aprikosen- bäume		Pflirsichbäume		Walnußbäume		Obstbäume insgesamt		Beerenobst				
	ertrag- fähig	noch nicht ertrag- fähig	ertrag- fähig	noch nicht ertrag- fähig	ertrag- fähig	noch nicht ertrag- fähig	ertrag- fähig	noch nicht ertrag- fähig	ertrag- fähig	noch nicht ertrag- fähig	ertrag- fähig	noch nicht ertrag- fähig	ertrag- fähig	noch nicht ertrag- fähig	ertrag- fähig	noch nicht ertrag- fähig	ertragfähig	noch nicht ertragfähig	rote und weiße	schwarze	Stachel- beeren	Him- beeren (Fläche)	
																							Zahl der Sträucher
	19	20	21	22	23	24	25	26	27	28	29	30	31	32	33	34	35	36	37	38	39	40	
Gaußingen			3		336	17								4	2	1727	47	278	42	62	103		
Geisingen					170	19	12								3		875	47	395	57	102	40	
Gemsdingen																	727	8	704	438	231	34	
Gundelfingen	130	6															712	50					
Gunderabofen					123	19											673	117	355	51	67		
Hayingen,Stadt	12	11		4	593	205	3		49	2				3	5	3141	681	586	364	327	85		
Hengen	33	1	3		278											2591	303	662	370	316	136		
Hütten					82											405	31	514	62	11	2		
Huldstetten			2		85											757	147	268	85	48	5		
Hundersingen					425	29	55		128	2						2292	100	1130	350	311	565		
Indelhausen					36											530	8	320	60	80	20		
Ingstetten	3	1			548	114								1	2	1724	579	493	164	167	21		
Justingen	29	2			304	134								6		2137	936	811	321	207	219		
Koblstetten																236	214	650			80		
Laichingen,Stadt	15	2	120		937	142										7761	1209						
Lonsingen					61	7	12									397	68	618	242	224	29		
Magolsheim					160	30										1460	536	600	130	160	25		
Mehrstetten			8		643	77								3		4114	604	1023	350	405	621		
Meidelstetten			6		99											1956	187	872	521	88	13		
Münsingen,Stadt			57	7	281	249			3	15						2447	854	1193	932	393	1460		
Münsdorf					14											862	55	270	50	140	60		
Oberstetten					60	35										465	220	420	65	140			
Ödenwaldstetten			1		76	23								1		720	425	521	222	143	107		
Pfropstetten	4	9			206	37										1057	217	481	169	144	230		
Rietheim	332	116			692	206			121	39				6	3	3843	1076	397	233	463	146		
Seeburg	5	4	20	7	123	43										600	148	532	499	262	272		
Sirchingen	41	19	1	1	188	23								3		1249	187	428	266	110	86		
Sonderbuch	10	3	2		442	214			17							1535	561	155	41	46	35		
Sonderoch					186	40	2		2	1						582	62	329	121	84	1		
Sonthaus	9	1	3	1	539	82	3		49	3				3		2361	503	1023	631	409	248		
Steingebronn	3				24	57										299	189	445	116	78	32		
Tigerfeld	4				72	13			13	1				3	1	920	203	517	165	106	10		
Traiflingen	44	3			331	113										2619	723	717	164	304	127		
Upfingen	7	1	1		200	82			8	1						1689	430	958	252	302	171		
Westerheim			2		490	32										3830	787	3583	1660	502	263		
Wilsingen					228	51										1028	301	648	66	155			
Wittlingen	21	4			544	2	2							6	1	4239	671	823	112	146	21		
Zainingen	8				361	62										2595	258	2609	899	542	522		
Zwiefalten	25	16			833	172	2		54	8	3	3	5	2	10	5	3823	502	1197	1488	565	311	
Gutsbezirk Münsingen (Gemeindefreies Gebiet)					20				10							182		376	200	55	78		
<b>Landkreis Ravensburg</b>																							
Aulendorf,Stadt	119	18	17		430	67	61	10	96		15		5		55	6	8288	2448	1490	613	682	703	
Bad Waldsee,Stadt	6				800	58	25		53				2		34		8123	1941	2630	1286	641	1117	
Baisersfurt	180	42	16	137	696	110	25		102	8	12		113	13	87	18	13037	2501	939	723	361	470	
Baldt	75	25	52		514	40			4				7			70	10356	2453	869	829	102	242	
Berg	705	310	582	5	1202	83	30		8		23		41	3	118	8	52619	23705	542	5397	257	695	
Bergstraute	32	34		3	473	51	9		8		1		8	5	44	11	12712	2692	640	252	111	134	
Blitsenreute	69	4	408		704	20	25		39		8	1	21			93	7	16750	1795	1008	1042	154	454
Bloßried	4	9	7	5	229	109	20	10	17	2			1	8		24	14	6271	1803	1005	460	209	407
Bodnegg	895	837	48	10	1006	749	9	2	10							128	35	19326	17231	844	1585	73	493
Eschach	2519	2247	217	56	2962	591	26	4	113	13	1		365	56	153	43	47526	44527	3207	4759	881	1310	
Esenhausen	25	5			168	37										10	6	5506	1579	1569	113	6	53
Fronhofen	112	4		18	729	19	15		2				5	2	76	11	19117	1900	906	1070	63	351	
Gaisbeuren	9	3	2	4	138	9	3		3				2	1	38	6	4358	426	220	102	42	178	
Grünkraut	619	216	127	11	1365	433	8		60	17	1		13	2	174	56	18014	8843	1110	871	33	319	
Haidgau					172		8		6							6	2396	10	592	133	110	21	
Hoisterkirch	45	14	1		397	5	2	2	7					1	38	3	4421	890	1210	29	67	276	
Hasenweiler	66	40			431	300										46	18	11745	1936	1094	13221		1274
Kappel	51	56		30	374	37	14	3	7	25	5	2	22			32	1	10650	24183	58	2042	15	10
Michelwinnden	1		8		178	13	1		4	1				7			3825	345	375	97	107	84	

# Die Zahl der Obstbäume nach der Zählung im Herbst 1965

## Obstbaumbestände nach Gemeinden

Gemeinde	Apfelbäume									Birnbäume								
	Hoch- und Halbstämme		Viertelstämme und Buschbäume		Spindelbüsche, Spindeln, Spaliere (alle Formen)		insgesamt			Hoch- und Halbstämme		Viertelstämme und Buschbäume		Spindeln, Spaliere (alle Formen)		insgesamt		
	ertrag-fähig	noch nicht ertrag-fähig	ertrag-fähig	noch nicht ertrag-fähig	ertrag-fähig	noch nicht ertrag-fähig	ertragfähig	noch nicht ertragfähig	zusammen	ertrag-fähig	noch nicht ertrag-fähig	ertrag-fähig	noch nicht ertrag-fähig	ertrag-fähig	noch nicht ertrag-fähig	ertragfähig	noch nicht ertragfähig	zusammen
	1	2	3	4	5	6	7	8	9	10	11	12	13	14	15	16	17	18
Mittelrumbach	3 184	813	38	122	5	3 224	935	4 159	698	126	37	15	27	762	141	903		
Pfrungen	1 970	90	2			1 972	90	2 062	316	17				316	17	333		
Havensburg, Stadt	10 018	3 826	17 358	7 737	298	119	27 674	11 682	39 356	3 034	86	4 167	181	1 690	95	88 91	362	92 53
Reute	2 406	778	480	700	42	18	2 928	1 496	4 424	179	10	20	87	5	204	97	301	
Schlier	3 554	1 915	5 655	63			9 209	1 978	11 187	1 070	346	243	10	18	1 331	356	1 687	
Schmallegg	18 396	5 405	30 516	19 611			48 912	25 016	73 928	1 422	381	362	504	38	8	1 822	893	2 715
Taldorf	23 995	2 280	42 387	32 704	57	4	66 439	34 988	101 427	1 615	224	1 540	753	220	7	3 375	984	4 359
Tennhausen	1 963	395	11	391			6	1 974	792	2 766	205	1	12	30	9	226	31	257
Vogt	3 419	520	127	64	2		3 548	584	4 132	1 880	233	47	11	60	11	1 987	255	2 242
Waldburg	4 051	1 179	114	110	8	3	4 173	1 292	5 465	2 004	416	36	16	20	1	2 060	433	2 493
Weingarten, Stadt	4 282	743	2 653	1 763	367	77	7 302	2 583	9 885	1 510	82	848	190	831	52	3 189	324	3 513
Wilhelmsdorf	615	25	170	110			785	135	920	115		45		25		185		185
Wolfegg	3 423	282	1 922	823	143	1	5 488	1 106	6 594	1 490	55	137	457	97	1 724	512	2 236	
Wolketsweiler	10 847	2 426	6 474	4 260			17 321	6 686	24 007	1 008	215	260	424	23	1 291	639	1 930	
Wolpertswende	8 733	1 202	2 805	4 607	202	10	11 740	5 819	17 559	1 024	328	209	94	42	8	1 275	430	1 705
Zogenweiler	10 478	1 711	1 081	4 176			11 559	5 887	17 446	1 618	145	22	207	24	1 664	352	2 016	
Zollenreute	3 604	1 637	144	64	1		3 749	1 701	5 450	497	283	73	73	13	1	583	357	940
Zußdorf	3 813	231	1 550	129			5 363	360	5 723	657	71	69	19	34	760	90	850	
Landkreis Reutlingen																		
Altenburg	2 747	321	183	92	5		2 935	413	3 348	382	20	180	51	29	591	71	662	
Bleichstetten	1 396	275	61	21	15	14	1 472	310	1 782	109	26	4	2	16	10	129	38	167
Bronnen	336	65					336	65	401	36	2					36	2	38
Bronnweiler	1 955	248	20				1 975	248	2 223	584	54	112				696	54	750
Degerschlacht	1 507	431	203	17	110	40	1 820	488	2 308	699	73	13	4	273	9	985	86	1 071
Dettingen an der Eras	24 138	7 816	2 908	931	65		27 111	8 747	35 858	5 353	1 419	1 060	194	97	8	6 510	1 621	8 131
Eningen unter Achalm	17 976	4 124	1 104	915	281	47	19 361	5 086	24 447	7 490	1 170	389	318	717	84	8 596	1 572	10 168
Erpfingen	565	226	35	22	45	20	645	268	913	32	12			8	3	40	15	55
Genklingen	2 852	279	28	73			2 880	352	3 232	287	30	39	23			326	53	379
Glems	6 278	3 718	204	219	20	140	6 502	4 077	10 579	1 357	471	66	171	40	10	1 463	652	2 115
Gönningen	8 407	716	477	81	112	30	8 996	827	9 823	3 192	273	101	52	132	26	3 425	351	3 776
Gomarigen	8 706	3 162	1 096	625	441	120	10 243	3 907	14 150	2 587	699	613	255	400	168	3 600	1 122	4 722
Grabenstetten	4 051	277	185	81	15	17	4 251	375	4 626	581	87	99	75	31	16	711	178	889
Großengstingen	875	322	490	120	41	10	1 406	452	1 858	95	30	31	12			126	42	168
Hausen an der Lauchert	148						148		148		17					17		17
Heiselfingen	1 361	353	138	35			1 499	388	1 887	236	34	64	9	3	300	46	346	
Honau	632	99			8		640	99	739	199	38				199	38	237	
Hülben	2 153	727	635	185	111	75	2 899	987	3 886	581	163	525	162	143	39	1 249	364	1 613
Kleinengstingen	667	85	30				697	85	782	54						54		54
Mägerkingen	309	68	42	21	48	15	399	104	503	36	9			6	2	42	11	53
Metzingen, Stadt	20 072	4 954	5 096	592	908	42	26 076	5 588	31 664	4 013	510	1 720	147	730	25	6 463	682	7 145
Mittelstadt	4 002	1 101	852	90	57	4	4 911	1 195	6 106	1 092	105	462	48	317	17	1 871	170	2 041
Neuhäusen an der Eras	13 407	5 675	899	79	371	78	14 677	5 832	20 509	2 303	715	1 039	32	376	20	3 718	767	4 485
Oferdingen	3 469	823	370	54			3 839	877	4 716	741	217	117	36	110	11	968	264	1 232
Ohnstetten	612	293					612	293	905	139	93					139	93	232
Pfullingen, Stadt	28 247	6 508	3 877	1 806	595	73	32 719	8 387	41 106	9 835	930	1 110	581	1 211	69	12 156	1 580	13 736
Reicheneck	1 737	744			20	15	1 757	759	2 516	276	139			2		276	141	417
Reutlingen, Stadt	50 376	7 572	18 302	1 234	3 525	455	72 203	9 261	81 464	21 384	2 101	7 168	812	6 342	522	34 894	3 435	38 329
Riederich	3 389	1 318	229	161	47	58	3 665	1 537	5 202	577	76	219	124	56	4	852	204	1 056
Rommelshoch	4 935	534	1 341	230	2		6 278	764	7 042	1 522	156	521	63	421	8	2 464	227	2 691
Sickenhausen	2 720	95	192	15	6		2 918	110	3 028	1 232	27	291	32	77		1 600	59	1 659
Udingen	501	23	22				523	23	546	97	2	3				100	2	102
Unterhausen	7 601	2 668	651	234	102	20	8 354	2 922	11 276	2 515	653	545	154	74		3 134	807	3 941
Urach, Stadt	7 487	2 709	598	166	140	118	8 225	2 993	11 218	1 326	654	192	112	25	26	1 543	792	2 335
Wannweil	7 694	1 449	710	202	63		8 467	1 651	10 118	914	139	199	19	67	96	1 180	254	1 434
Willmandingen	586	765	35	21	2		623	786	1 409	249	146	24	5			273	151	424
Würtingen	2 265		73		9		2 347		2 347	399		13		12		424		424

## Noch: Die Zahl der Obstbäume nach der Zählung im Herbst 1965 Obstbaumbestände nach Gemeinden

Gemeinde	Südkirschbäume		Sauer- und Halbsauer- kirschbäume, Weicheln		Pflaumen- und Zwetschgenbäume		Mirabellen- bäume		Renekloden- bäume		Aprikosen- bäume		Pflirsichbäume		Walnußbäume		Obstbäume insgesamt		Beerenobst							
	ertrag- fähig	noch nicht ertrag- fähig	ertrag- fähig	noch nicht ertrag- fähig	ertrag- fähig	noch nicht ertrag- fähig	ertrag- fähig	noch nicht ertrag- fähig	ertrag- fähig	noch nicht ertrag- fähig	ertrag- fähig	noch nicht ertrag- fähig	ertrag- fähig	noch nicht ertrag- fähig	ertrag- fähig	noch nicht ertrag- fähig	ertragfähig	noch nicht ertragfähig	Johannisbeeren		Stachel- beeren	Him- beeren (Fläche)				
																			rote und weiße	schwarze			Zahl der Sträucher		qm	
	19	20	21	22	23	24	25	26	27	28	29	30	31	32	33	34	35	36	37	38	39	40				
Mittelurzbach	9		10		346	2	6								40	2	4397	1080	517	19	46	43				
Pfrungen					75	3									5		2368	110	305	352	39	60				
Ravensburg,Stadt	794	199	390	15	2739	417	244		243	1	166	4	769	58	328	23	42238	12761	7935	8460	1824	4238				
Reute	2				105	30									3	2	3242	1625	640	216	110	547				
Schlier	4	17			448	136	8	3	5				25	81	24	11111	2514	445	620			1000				
Schmallegg	244	80	210	32	1534	175	146		142	2	5		55	8	109	36	53179	26242	923	4634	104	385				
Taldorf	325	538	448	64	2062	423	209	4	42			6	1	23	8	144	52	73073	37062	1098	6628	234	1489			
Tannhausen	10				69	35									15		2294	858	421	122	54	63				
Vogt	2		21	2	353	95	13	2	7	3				3		39	1	5973	942	1702	509	276	167			
Waldburg	101	33	4	1	527	143	6	3	25	5			3	3	116	28	7015	1941	1176	281	175	209				
Weingarten,Stadt	346	38	210	24	1251	39	93	5	97	25	111	35	412	19	68	7	13079	3099	4101	3886	1134	2076				
Wilhelmsdorf	17				220		5		10					6		9	1239	135	1000	670	50	500				
Wolfegg	58		14		541	50	7	5	7	5				3		16	2	7858	1680	1825	618	590	1214			
Wolketsweiler	102	46	85	3	927	137			5		5			169		24	20	19929	7531	410	4157	151	57			
Wolpertswende	66	25			444	130	5	1	3				19	5	39	16	13591	6426	1878	2011	416	790				
Zogenweiler	101	28	10		892	47	20		26		1		11	6	42	6	14326	6326	758	4924	27	65				
Zollensreute	8	8			286	181			5				3	5	31	12	4665	2264	63	260	24	50				
Zußdorf	67	1	2		329	7	3		15				8		37		6584	458	404	721	48	225				
Landkreis Reutlingen																										
Altenburg	25	2	51	4	392	39	3		6					42	1	3	1	4048	531	250	457	157	365			
Bleichstetten	12	6	5	6	130	37	19	4	31	10					3	2	1801	413	420	227	268	77				
Bronnen					55	20											427	87	509	307	128					
Bronnweiler	312		16		786	84								8		45	11	3838	397	427	196	101	17			
Degerschlacht	48	1	37	2	771	199	14	3	23	3				26		14		3708	782	254	415	74	15			
Dettingen an der Ems	6480	3522	1563	350	10336	2096	177	2	47	3	35	9	878	332	243	599	53380	17281	2864	24012	1476	1437				
Engingen unter Achalm	971	289	783	146	7420	1151	331	19	171	7	35	8	630	130	543	112	38841	8520	3986	6459	2184	3114				
Erpfingen					15	7											700	290	780	230	470					
Genkingen	9		35	6	603		8		19	1						9		3889	412	1269	405	593	855			
Glem	1994	1314	238	119	1125	714	11	2	8			3	2	22	19	95	239	11061	7138	52	13913	35	41			
Gönnigen	373	26	46	4	1909	117	18		31	10				39	3	209	11	15046	1349	1603	487	439	435			
Göwaringen	614	292	78	22	2448	1053	29	6	95	30	25	6	114	52	86	15	17332	6505								
Grabenstetten	37	17	23	5	326	48	11	4	137	32					3	1	3549	660	736	552	397	179				
Großengtingen					129	27												1661	521	3046	252	681	76			
Hausen an der Lauchert																		165	215	40	25					
Holzelfingen	44		5	2	728	13			3						4	3	2583	452	2160	956	327	348				
Honau	43	3			666	39									20	5	1568	184	1368	635	202	393				
Hülben	128	27	34	4	1145	311	8	1	81	4			1	3			60	12	5607	1711	1970	2056	844	646		
Kleinsengtingen					15													766	85	620	142	127				
Mägerkingen																		441	115	437	130	96	1140			
Metsingen,Stadt	1736	195	706	544	4997	630	190	18	73	10	17	30	1286	78	221	44	41765	7819	3150	16584	2468	3718				
Mittelstadt	125	22	124	17	830	55	73	3	131	4	2						112	20	33	2	8212	1488	976	2100	605	831
Nehausen an der Ems	3348	1940	1723	430	5211	1397	41	22	146	9	9						726	180	88	75	29683	10652	1004	19570	668	634
Oferdingen	21	18	21		630	236	8	1	13					41	11	8	18	5550	1425	426	2293	211	576			
Obnastetten	6	4			96	120											5		858	510	197	61	106	38		
Pfullingen,Stadt	2263	560	872	288	19407	2801	322	24	613	25	114	15	1293	178	777	213	70536	14071	7123	10332	3050	4063				
Reicheneck	52	31	13	92	827	452									4	4	2941	1479	76	1538	76					
Reutlingen,Stadt	5568	997	4621	252	33229	2799	1057	11	634	7	202	19	3845	328	1148	146	157401	17255	31034	39135	13564	15409				
Niederich	146	55			1169	72	7		5					1	82	33	19	16	5945	1918	1025	1173	157			
Rommelsbach	83	43	188	85	2820	378	29		100	2			2	108	73	36	11	12106	1585	1188	3912	879	1183			
Sickenhausen	38	1	30		1255	54	1		56					74				6011	225	304	621	160	299			
Udingen	8	2	5		399	59	14	3										1049	89	1234	614	452	562			
Unterhausen	1977	558	159	27	6782	1634	51	5	13	3	1	1	84	17	317	206	20472	6180	1877	2333	912	219				
Urach,Stadt	1245	645	441	117	2133	752	112	51	108	62				126	29	226	97	14159	5538	2460	4155	974	1342			
Wanweil	195	10	140		1635	134	18		6	15	1			44				11689	2064	1602	1481	283	33			
Willmanningen			6	11	166	91												1070	1042	490	97	65	35			
Würtlingen					420														3191	785	297	192	44			

# Die Zahl der Obstbäume nach der Zählung im Herbst 1965

## Obstbaumbestände nach Gemeinden

Gemeinde	Apfelbäume									Birnbäume								
	Hoch- und Halbstämme		Viertelstämme und Buschbäume		Spindelbüsche, Spindeln, Spaliere (alle Formen)		insgesamt			Hoch- und Halbstämme		Viertelstämme und Buschbäume		Spindeln, Spaliere (alle Formen)		insgesamt		
	ertragfähig	noch nicht ertragfähig	ertragfähig	noch nicht ertragfähig	ertragfähig	noch nicht ertragfähig	ertragfähig	noch nicht ertragfähig	zusammen	ertragfähig	noch nicht ertragfähig	ertragfähig	noch nicht ertragfähig	ertragfähig	noch nicht ertragfähig	ertragfähig	noch nicht ertragfähig	zusammen
	1	2	3	4	5	6	7	8	9	10	11	12	13	14	15	16	17	18
<b>Landkreis Rottweil</b>																		
Aichhalden	1211	187	337	29	34		1582	216	1798	350	45	77	11	9		436	56	492
Aistoig	1050	179	260	54	26		1336	233	1569	152	28	70	10	71		293	38	331
Altobersdorf	1568	447	74	4	4	5	1646	456	2102	144	20	14		6	1	164	21	185
Bach und Altenberg	1370	260					1372	260	1632	191	51	1		23		215	51	266
Beffendorf	1762	110	18	10			1780	120	1900	609	19	4		9		622	19	641
Bochingen	1975	677	297	103	56	22	2328	802	3130	760	221	112	39	40	18	912	278	1190
Böhringen	1875		176	60			2051	60	2111	340						340		340
Bösingen	2366	338	25		4		2395	338	2733	778	53	10		3		791	53	844
Bull	1220	233	302	79	36	8	1558	320	1878	289	83	43	7	52		384	90	474
Deißlingen	3037	108	42	70			3079	178	3257	553	32	49				602	32	634
Dietingen	664	282	4				668	282	950	197	27	3				200	27	227
Dunningen	2081	513	105	44	31	5	2217	562	2779	636	107	37	12	11	1	684	120	804
Epfendorf	1733	191	63				1796	191	1987	220	4	13	4	2		235	8	243
Fackenhäuser	927	133		12	3		930	145	1075	433	31		11	2	3	435	45	480
Flözingen	1537	159			3		1540	159	1699	299	29			9		308	29	337
Fluorn	1875	318	96	17	4	23	1975	358	2333	144	13	25	3	5	9	174	25	199
Gölldorf	1271	344	208	36	13		1492	380	1872	154	30	35	10	19	2	208	42	250
Göbblingen	911	346	61	86			972	432	1404	233	61		12			233	73	306
Hardt	685	192	53	60	9		747	252	999	220	93	23	11			243	104	347
Harthausen	1164	73	95	20	3		1262	93	1355	85	10	8	20	4		97	30	127
Hausen ob Rottweil	1719	173	135	13			1854	186	2040	169	22	25	15			194	37	231
Herrenzimmern	1299	94	131	55	5	10	1435	159	1594	354	29	41	16	19	10	414	55	469
Hochhäussingen	1708	281	12	2	3		1723	283	2006	755	109	25	4	14	2	794	115	909
Horgen	373	51	5	4	6		384	55	439	88	4		1			89	4	93
Irelingen	2059	180	31	1	13		2103	181	2284	391	8	6		7		404	8	412
Lackendorf	409	130	28	5	1		438	135	573	55	8			3		58	8	66
Lauffen ob Rottweil	1954	106	25	17			1979	123	2102	220	25	12	20	12		244	45	289
Lauterbach	680	481	233	195	62	42	975	718	1693	234	177	128	142	29	34	391	353	744
Locherhof	931	75	77	24	10	2	1018	101	1119	141	26	11	3	7		159	29	188
Mariazell	1297	286	24	13	6	4	1327	303	1630	524	44	25	3	12		561	47	608
Mühlhausen	1117	30	104		27		1248	30	1278	286	2	25				311	2	313
Neufra	1082	87	48	2	6	8	1136	97	1233	98	10	14		22		134	10	144
Neukirch	681	85	15	12	3		699	97	796	302	9	3	12	3	4	308	25	333
Obernrdorf am Neckar, Stadt	1618	295	2004	341	283	64	3905	700	4605	495	44	384	122	455	102	1334	268	1602
Peterzell	2158	349		24			2158	373	2531	178	21	2	3	10		190	24	214
Reutin	1319	475			1		1320	475	1795	226	25	5		5		236	25	261
Römlinsdorf	1166	131	70	2			1236	133	1369	99	13	2		29		130	13	143
Hütenberg	3263	625			1		3264	625	3889	407	95	5		30		442	95	537
Hotenzimmern	1337	157					1337	157	1494	296	38	9		1		306	38	344
Rottweil, Stadt	8691	539	2303	527	276	79	11270	1145	12415	1710	150	623	259	539	52	2872	461	3333
Schörzingen	1951	213	413	13	75		2439	226	2665	1151	50	51	3	71		1273	53	1326
Schramberg, Stadt	7520	809	1922	476	179	21	9621	1306	10927	2187	219	967	187	388	14	3542	420	3962
Schwanningen am Neckar, Stadt	3509	289	3101	352	209	66	6819	707	7526	779	87	391	35	558	109	1728	231	1959
Seedorf	1568	555	10	4	9		1587	559	2146	221	11			1		222	11	233
Stetten ob Rottweil	640	110	25	26			665	136	801	15	42		6			15	48	63
Trichtingen	2308	558	15		8	3	2331	561	2892	531	132	5		6		542	132	674
Villingendorf	3074	383	61	10	29	21	3164	414	3578	345	47	23		39		407	47	454
Waldnössingen	864	443	3				867	443	1310	215	13			12		227	13	240
Weigheim	1160	119	227	55	16	20	1403	194	1597	163	11	206	15	14		383	26	409
Weilendingen	2741	203	93		1	7	2835	210	3045	375	10	33		7		415	10	425
Winzeln	2438	27	15	4	3		2456	31	2487	362	34	3	2	9		374	36	410
Zepfenhan	1379	240	46	7			1425	247	1672	827	94	12				839	94	933
Zimmern ob Rottweil	3786	461	506	101	58	13	4350	575	4925	773	50	101	18	81	20	955	88	1043
<b>Landkreis Saugum</b>																		
Alleshausen	536	121	20	12			556	133	689	222	14					222	14	236
Allmannsweiler	665	271	7	44			672	315	987	84		103	29	8		195	29	224
Altheim	2816	835	395	752			3211	1587	4798	329	57	40		40		409	57	466



Noch: Die Zahl der Obstbäume nach der Zählung im Herbst 1965  
Obstbaumbestände nach Gemeinden

Gemeinde	Südkirchbäume		Sauer- und Halbsauerkirchbäume, Weichseln		Pflaumen- und Zwetschgenbäume		Mirabellenbäume		Reneklodenbäume		Aprikosenbäume		Pflirsichbäume		Walnußbäume		Obstbäume insgesamt		Beerenobst					
	ertragfähig	noch nicht ertragfähig	ertragfähig	noch nicht ertragfähig	ertragfähig	noch nicht ertragfähig	ertragfähig	noch nicht ertragfähig	ertragfähig	noch nicht ertragfähig	ertragfähig	noch nicht ertragfähig	ertragfähig	noch nicht ertragfähig	ertragfähig	noch nicht ertragfähig	ertragfähig	noch nicht ertragfähig	Johannisbeeren rote und weiße	schwarze	Stachelbeeren	Himbeeren (Fläche)		
																							Zahl der Sträucher	
	19	20	21	22	23	24	25	26	27	28	29	30	31	32	33	34	35	36	37	38	39	40		
Landkreis Rottweil																								
Aichhalden	46	8	24	1	219	14			1						5		2313	295	1072	426	375	289		
Aistaig	16		5		439	6	5		9				46		11	1	2160	278	292	265	120	109		
Altobersdorf	20	3	23	4	430	62	8		7								2300	546	1172	245	239	49		
Bach und Altenberg	28	24	7	1	341	105	32	8	9				1	14	10		2018	460	191	169	69			
Beffendorf	1				568	17	2										2975	156	1053	498	122	410		
Bochingen	26	5	8	2	589	129	60	15	5				4		27	2	3959	1233	534	221	214	245		
Böhringen	36				540												2967	60	90	86	67			
Bösingen	29	3			1449	347	3		4								4684	741	1438	1061	129	795		
Boll	30	4	18	4	483	345	24	96	33	4			7		10		2547	863	776	540	256	245		
Deiblingen	14	4			561		6		17			3					4284	214	557	298	449	8		
Dietingen					209	48											1077	357	911	61	250	70		
Dunningen	1		15	1	472	195	10	1					2	1			3400	881	1104	347	190	80		
Epfendorf	1				231	5											2273	204	281	35	3	70		
Feckenhausen	38				247	40	4		2								1656	233	279	108	53	102		
Filslingen			11	3	308	20	37		13								2217	211	776	101	108	161		
Fluorn	9	3			435	126	2							1	2		2597	513	1486	692	439	544		
Göbldorf	28	16	10	1	434	121	16	5	22	6			2	2	1		2213	573	566	420	323	211		
Göbllingen	2		14		394	114											1617	619	231	118	79	25		
Hardt	118	24	13	1	83	38	12	4	4								1220	423	779	338	171	283		
Harthausen	7				260	2	2		3								1631	125	261	225	165	51		
Hausen ob Rottweil					315					3							2363	226	355	110	89	287		
Herrnsimmern	6	4			498	43	12						1	1	8	1	2374	263	521	465	179	161		
Hochwiesingen					460	43											2992	441	1110	469	77	159		
Horgen	1		3		73	16	9		3								562	75	582	182	144	28		
Irslingen			6	4	425	26											2938	219	925	262	123	90		
Lackendorf			1	5	82	19	5										584	167	411	37	82	137		
Laffen ob Rottweil	2				258	30			2								2485	202	652	347	233	107		
Lauterbach	167	146	12	5	195	256	75	72	120	84			6	6	4		1945	1640	3730	371	634	2501		
Locherhof	41	4	80	15	277	41	7										1582	190	1331	316	207			
Mariessell	184	20	97	4	458	55	13		21								2664	429	1758	515	300	444		
Mühlhausen	11				286		1										1857	32	749	258	158	63		
Neufra	4	1	3	1	175	2	2		6								1463	112	343	61	104	40		
Neukirch			8	6	538	65											1553	193	398	36	39			
Obersdorf am Neckar, Stadt	87	25	85	33	927	93	44	15	35	18			76	19	15		6508	1171	7905	6038	3544	1650		
Peterszell				3	496												2844	400	799	315	115	233		
Reutin	38	17	27		531	50	34		27								2224	569	1019	209	75	130		
Röhlinsdorf			3		145	24	5		19								1538	170	459	171	76	239		
Rötenberg	107	38	27	2	1019	140	51	11	49	18	1						21	21	4981	950	644	2195	204	
Rotensimmern	27				436	35											4	10	4	2120	234	417	66	121
Rottweil, Stadt	142	41	610	132	2789	384	189	39	306	51			86	16	93		18357	2269	8866	7779	3280	4127		
Schörringen	196		9		1224	8	28		2								5196	287	1150	648	485	238		
Schramberg, Stadt	972	83	301	12	2433	159	192	46	206	26	7	4	288	60	73	14	17635	2130	13616	5083	2633	4798		
Schwenningen am Neckar, Stadt	133	93	454	76	2125	310	127	1	293	22			25	27	14	9	11748	1476	8492	2257	5623	2864		
Seedorf	3				408	8	1										2221	578	2401	1002	384	567		
Stetten ob Rottweil	5	16	5	4	8	9	3		18	30							719	243	2050	450	420	70		
Trichtingen	11		7		656	165											3547	858	255	225	102	275		
Villingendorf	2		3		806	135	2	1					3				4387	597	1951	165	331	337		
Waldmössingen	11	1	6		399	28	6										1517	485	1080	488	233	673		
Weigheim	15	8	15	6	601	37	25		39	2							2483	275	1085	1157	428	388		
Wellingdingen	4				1278	4											4532	224	914	652	209	574		
Winseln	3				436	70	12										3282	137	1160	847	216	910		
Zepfenhan	62	12			384	75											2710	428	526	80	124	4600		
Zimmern ob Rottweil	17				1079	10	25		8		1						6439	673	2167	1019	332	291		
Landkreis Sigmaringen																								
Alleshausen																	778	147						
Allmannswiler					54	5										2	921	351	353	85	26	1175		
Altheim	4		20		206		26		37							4	3917	1644	790	500	362	1180		

# Die Zahl der Obstbäume nach der Zählung im Herbst 1965

## Obstbaumbestände nach Gemeinden

Gemeinde	Apfelbäume									Birnbäume								
	Hoch- und Halbstämme		Viertelstämme und Buschbäume		Spindelbüsche, Spindeln, Spalier (alle Formen)		insgesamt			Hoch- und Halbstämme		Viertelstämme und Buschbäume		Spindeln, Spalier (alle Formen)		insgesamt		
	ertrag-fähig	noch nicht ertrag-fähig	ertrag-fähig	noch nicht ertrag-fähig	ertrag-fähig	noch nicht ertrag-fähig	ertragfähig	noch nicht ertragfähig	zusammen	ertrag-fähig	noch nicht ertrag-fähig	ertrag-fähig	noch nicht ertrag-fähig	ertrag-fähig	noch nicht ertrag-fähig	ertragfähig	noch nicht ertragfähig	zusammen
	1	2	3	4	5	6	7	8	9	10	11	12	13	14	15	16	17	18
Altehausen	8 261	558	542	838	53	20	8 856	1416	10 272	675	25	33	134	96	20	804	179	983
Andolfingen	2 059	177	173	26			2 232	203	2 435	580	58	8	2	9	15	597	75	672
Bad Buchau,Stadt	557	48	265	181	3		825	229	1 054	245	10	80	57	63	4	388	71	459
Beiskofen	728	167	10	4			738	171	909	287	5	3	2	2		292	7	299
Detzenweiler	2 237	312	10	2	3	11	2 250	325	2 575	575	80	4		41	20	620	100	720
Beuren	1 301	292		22			1 301	314	1 615	360	64			2	1	362	65	427
Bierstetten	588	52		150			588	202	790	293	29					293	29	322
Binzwangen	2 171	41	156	35			2 327	76	2 403	732	17	18	6	14		764	23	787
Bluchingen	1 627	186		16			1 627	202	1 829	816	13	37	10	7		860	23	883
Bolstern	928	344	5	552			933	896	1 829	167	23		19	1		168	42	210
Boms	4 075	162	574	396			4 649	558	5 207	4		414			418		418	
Bondorf	899	205	8	32			907	237	1 144	786	23	1			287	23	310	
Braunweiler	1 562	157	12		2		1 576	157	1 733	331	23		23		331	46	377	
Bremen	466	326					466	326	792	168	10				168	10	178	
Daugendorf	2 555		51				2 606		2 606	558		12			570		570	
Dürrenweningen	1 800	582	229	198	15	9	2 044	789	2 833	638	166	90	75	33	38	761	279	1 040
Dürnan	885	70					885	70	955	101					101		101	
Dürrenwaldstetten	410	83	21	20	1		432	103	535	150	20	13	13	6	3	169	36	205
Ebenweiler	5 928	737	364		16		6 308	737	7 045	618		23		59	700		700	
Ebersbach	2 964		8	58			2 972	58	3 030	543		6	12		549	12	561	
Egelfingen	493	206		19			493	225	718	136	9		2		136	11	147	
Eichen	387	32					387	32	419	38					38		38	
Eichtegen	5 482	989	103	433	13		5 998	1 422	7 020	703	18	2		20	725	18	743	
Emerfeld	583	67					583	67	650			150	4		150	4	154	
Ennetach	1 457	162	217	166			1 674	328	2 002	450	13	65	2		515	15	530	
Enkofen	570	22	4	3			574	25	599	221		2	3		223	3	226	
Erisdorf	932	30					932	30	962	376					376		376	
Erlingen	5 151	317	328	89	13	15	5 492	421	5 913	1 517	16	54	22	144	16	1 715	54	1 769
Fleischwangen	2 673	181	557	363	16	5	3 246	549	3 795	255	32	18			275	32	307	
Friedberg	1 585	18	14	23	2		1 601	41	1 642	148		4	10	1	153	10	163	
Friedingen	825	399	4		1		830	399	1 229	51	1	21		2	74	1	75	
Fulgenstätt	2 142	31	113				2 255	31	2 286	277	3	46			323	3	326	
Geigelbach	2 535	242	105	220			2 640	462	3 102	770	61			4	770	65	835	
Göffingen	1 594	60	12				1 606	60	1 666	251	16	2		1	254	16	270	
Großtissen	758	5					758	5	763	146	10	1		3	150	10	160	
Grüningen	2 698	113	86	654	3		2 787	767	3 554	413	27			9	413	36	449	
Günskofen	474		12				486		486	14					14		14	
Guggenhausen	3 466	1 165	109	1 673			3 575	2 838	6 413	480	83		29	4	2	484	114	598
Hald	1 950	520	500	500			2 450	1 020	3 470	110	10	110	50		220	60	280	
Hailtingen	1 700	155	104	13	2		1 806	168	1 974	572	53	2		11	2	585	55	640
Heiligkroustal	949	214	6		30		985	214	1 199	258	4	2		37	2	297	6	303
Herbertingen	2 795	675	195	115	19	28	3 009	818	3 827	671	184	69	50	80	36	820	270	1 090
Heudorf am Dussen	479	122					479	122	601	125	15	5	5	10	140	20	160	
Heudorf bei Mengen	608	135	9	41			617	176	793	189	32	1			190	32	222	
Hochberg	1 729	254	76	141			1 805	395	2 200	223	4	16	9		239	13	252	
Hohentengen	1 037	443	82	29	6		1 125	472	1 597	297	16	2	7	19	318	23	341	
Hoßkirch	1 619	101	839	1 113	2		2 460	1 214	3 674	334	9	6	13	5	345	22	367	
Hüttenreute	2 424	87	2 836				2 606	87	3 147	565	28	222		3	790	28	818	
Hundersingen	2 838	45	44				2 882	45	2 927	846	48	12		1	859	48	907	
Ippenhausen	513	64		6			513	70	583	196	28				196	28	224	
Jettkofen	653		10				663		663	53					53		53	
Kanzach	1 308	273	168	101	5		1 481	374	1 855	429	25	19	25	22	470	50	520	
Kappel	1 128	155	36	72	10		1 174	227	1 401	185	50				185	50	235	
Königssegwald	1 762	202	416	76	12		2 190	278	2 468	176	8	21	3	23	220	11	231	
Lampertsweiler	944	161	9	21			953	182	1 135	300	17				300	20	320	
Laubbach	1 013	1 607					1 013	1 607	2 620	426	98				426	98	524	
Marbach	2 089	70	114	52		6	2 203	128	2 331	372	12	6		13	391	12	403	
Mengen,Stadt	3 702	535	1 080	475	9	2	4 791	1 012	5 803	786	42	240	47	99	3	1 125	92	1 217
Mieterklingen	991	181	16	116			1 007	297	1 304	109		3			112		112	
Mähringen	558	148	10	19			568	167	735	188	35		2		188	37	225	

Noch: Die Zahl der Obstbäume nach der Zählung im Herbst 1965  
Obstbaumbestände nach Gemeinden

Gemeinde	Südkirschbäume		Sauer- und Halbsauer- kirschbäume, Weichseln		Pflaumen- und Zwetschgenbäume		Mirabellen- bäume		Renekloten- bäume		Aprikosen- bäume		Pfirsichbäume		Walnußbäume		Obstbäume insgesamt		Beerenobst			
	ertrag- fähig	noch nicht ertrag- fähig	ertrag- fähig	noch nicht ertrag- fähig	ertrag- fähig	noch nicht ertrag- fähig	ertrag- fähig	noch nicht ertrag- fähig	ertrag- fähig	noch nicht ertrag- fähig	ertrag- fähig	noch nicht ertrag- fähig	ertrag- fähig	noch nicht ertrag- fähig	ertrag- fähig	noch nicht ertrag- fähig	ertragfähig	noch nicht ertragfähig	Johannisbeeren		Stachel- beeren	Him- beeren (Fläche)
																			rote und weiße	schwarze		
	19	20	21	22	23	24	25	26	27	28	29	30	31	32	33	34	35	36	37	38	39	40
Altbhausen	67		4		767	20	41		19				53		34		10645	1615				
Andelfingen	4	4	5	2	528	94			1		1		1		11		3380	378	739	234	183	534
Bad Buchau, Stadt	4		9	1	265	29	2	2	23						4		1520	332	640	541	299	348
Beiskofen					34	2											1064	180	412	104	61	123
Betzenweiler	2	1	4	4	147	56	3		10	6					4		3040	492	1027	497	173	959
Beuren	3	1			298	110									1		1965	490	253	180	38	140
Bierstetten					28	3									6		915	234	318	19	46	61
Binzwangen			7		302	26	16	1	18						6		3440	126	227	123	79	76
Blochingen	3				446	5									4	3	2940	233	131	83	97	
Boletern					50	40									7		1458	978	194	103	38	150
Boss	38		6	1	163										11	1	5285	560	314	88	53	120
Bondorf		1	1	11	103	1									2		1300	273	422	78	58	55
Braunenweiler					87												1994	203	583	137		155
Bresen					14												648	336	210	150	30	10
Daugendorf	4		19		264				21						6		3490		922	71	148	473
Dürrentingen			1	2	81	8	2	1	12	1			2	1		6	2903	1087	289	154	141	283
Dürnau	5				43				2								1036	70	894	94	102	425
Dürrenwaldstetten	3		5		369	22	2		56	1					11	5	1047	167	140	99	58	40
Ebenweiler	19				327		7	10							48		7409	747	879	264	96	107
Ebersbach	1				162										5		3689	70	140	28	13	25
Egelfingen	6	2	3		205	21	2								1		846	259	120	83	7	
Eichen																	425	32				
Eichstegen	29	6	9		534	67	6		37						34	8	6992	1521	798	433	59	94
Emersfeld					204											2	937	73				
Ennetach			39	13	162	34											2390	390	95	130		
Enskofen			1		29	2							1				828	30	62	46	35	23
Ersdorf	2		1		67	1							2		11		1392	30	420	80	105	75
Ertingen	7	95			1060	29	15	1	58	9	2		10	1	16		8470	515	2075	1181	897	650
Fleischwangen	23			4	242	49			7						5	1	3798	635	245	374	86	166
Friedberg	2	3			45	2	1									1	1802	57	280	218	33	80
Friedingen																	904	400	354	77	38	
Fulgenstadt					80				4						3	2	2665	36	270			
Geiselbach		2			173	52									20	4	3603	585	430	78	168	181
Göffingen			1		137		13		34						9		2054	76	234	99	66	486
Großtissen					19												927	15	160	23	46	88
Grünigen	4		16		528	28	6		12	2	1				6	6	3782	830	256	21	57	105
Günzkofen	1				3												504					
Guggenhausen	35	6	4	4	158	35	10		13				1	4	16	20	4296	3021	530	205	51	243
Haid	10				60												2792	1080				
Halltingen					123	2			3				4				2521	225	692	110	15	82
Hellighreustal	3		1		99	22			2						1		1387	243	120	67	59	145
Herbertingen	16	27	30	16	353	303			28	20			12	17	9	16	4277	1487	1490	639	510	1050
Heudorf an Bussen	2				93												714	142	436	118	105	213
Heudorf bei Mengen	1		5	3	104	21									2		919	232	136	25	61	19
Hochberg	2	8			90	22		2							10	2	2146	442	614	82	48	238
Hobentengen					88	31											1531	526	155	283	94	23
Hoßkirch			1		194	28	2		8						12	2	3022	1266	503	84	125	82
Hüttenreute	12	25			47	87		2							27		6136	229	264	39	18	20
Hundersingen					722										3	4	4466	97	572	109	97	278
Ittenhausen					85	2									1		794	101	235			77
Jethofen					2												718		90			25
Kanzach	5	2			179	47		2	5	6		1			12	12	2192	494	683	577	96	403
Kappel					84	20									5		1448	297	230	15	81	186
Königsaggwald	4		5		179	7	3		1						19	1	2621	297	332	1161	74	235
Lampartweiler					60	21									1		1314	223	149	54	61	112
Laubbach	2		8		79	19	30								27		1585	1724	482	106	36	82
Marbach	4				88	8		1									2686	149	526	210	186	72
Mengen, Stadt	34	22	66	20	518	48	25		5				1		14	1	6579	1195	2281	1757	865	670
Mietterkingen					90				1				1		6		1217	297	368	31	19	55
Möhringen					93	37											849	241	46	2	13	

# Die Zahl der Obstbäume nach der Zählung im Herbst 1965

## Obstbaumbestände nach Gemeinden

Gemeinde	Apfelbäume									Birnbäume									
	Hoch- und Halbstämme		Viertelstämme und Buschbäume		Spindelbüsche, Spindeln, Spaliere (alle Formen)		insgesamt			Hoch- und Halbstämme		Viertelstämme und Buschbäume		Spindeln, Spaliere (alle Formen)		insgesamt			
	ertrag-fähig	noch nicht ertrag-fähig	ertrag-fähig	noch nicht ertrag-fähig	ertrag-fähig	noch nicht ertrag-fähig	ertragfähig	noch nicht ertragfähig	zusammen	ertrag-fähig	noch nicht ertrag-fähig	ertrag-fähig	noch nicht ertrag-fähig	ertrag-fähig	noch nicht ertrag-fähig	ertragfähig	noch nicht ertragfähig	zusammen	
	1	2	3	4	5	6	7	8	9	10	11	12	13	14	15	16	17	18	
Hürsingen	766	175					766	175	941	102	8					102	8	110	
Moosburg	732	91	16	2	2	2	750	95	845	159	3			13		172	3	175	
Moosheim	674	107	10	19	1	1	685	127	812	258	16	1	27	12		271	43	314	
Musbach	294	165	33	105	4		331	270	601	88		3			91		91		
Neufra	1802	549					1802	549	2351	347	39				347	39	386		
Ulkhofen	2633	34		46			2633	80	2713	299	22				299	22	321		
Offingen	2827	178	27	12			2854	190	3044	747	27	32			830	27	857		
Oggelshausen	1577	152	21	16			1598	168	1766	363	17			15	915	378	932	1310	
Pflummern	2731	265	98	126			2829	391	3220	555	34	1	8	7		563	42	605	
Reichenbach bei Schussenried	1581	557	140	140	40	20	1761	717	2478	414	104	24		22	2	460	106	566	
Renhardswiler	1778	257	17				1795	257	2052	377		1			378		378		
Riedhausen	3328	89	443	668			3771	757	4528	284	7	30	112	7	5	321	124	445	
Riedlingen,Stadt	3624	618	408	828	89	8	4121	1454	5575	925	154	74	23	85	27	1084	204	1288	
Sauigau,Stadt	2966	634	1283	1002	114	76	4363	1712	6075	447	36	168	57	163	37	778	130	908	
Scheer,Stadt	2461	485	446	316	21		2928	801	3729	615	49	28	24	21		664	73	737	
Seckirch	1178	71	12				1190	71	1261	346	20	5		3		354	20	374	
Tiefenbach	3030	414	66				3096	414	3510	324	3	12			2	336	5	341	
Unlingen	2246	673	66	310			2312	983	3295	624	537	12	300			636	837	1473	
Unterswaldhausen	3008	358	14				3022	358	3380	384	10	34		13		431	10	441	
Upflamör	365	144		14			365	158	523	168	32			8		168	40	208	
Ursendorf	1831	270	22	2			1853	272	2125	392	16	5	1			397	17	414	
Uttenweiler	4009	750	189	30			4198	780	4978	793	62	4		40	3	837	65	902	
Völkhofen	1815	598	25	44			1840	642	2482	270	42		2			270	44	314	
Waldhausen	728	486		258			728	744	1472	187	33			18	5	192	71	263	
Wilflingen	2860	2200		1008			2860	3208	6068	456	185			16	25	12	481	213	694
Wolfartswiler	439	28			3		442	28	470	235	10	2				237	10	247	
Landkreis Sigmaringen																			
Ablech	1134	21	68	50	2	4	1204	75	1279	253	13	14	26	11	2	278	41	319	
Achberg	7188	858	8828	42	64		16080	900	16980	2162	388	445	10	122		2729	398	3127	
Bärenthal	340	100	12	5			352	105	457	72	16					72	16	88	
Bensingen	2140		5	92			2145	92	2237	995			10			995	10	1005	
Beuron	842	92	156	5	189	24	1187	121	1308	84	3	21	2	40		145	5	150	
Billafingen	230	95	10				241	95	335	170	60					170	60	230	
Bingen	827	50	100		15		942	50	992	174	7	28				202	7	209	
Bittelschieß	587		9		4		600		600	272				6		278		278	
Burgau	143	55					143	55	198	24	8					24	8	32	
Deutwang	1050	30			3		1053	30	1083	430	10	7		1		438	10	448	
Dietershofen	730	34	275	28			1005	62	1067	136	2	2				138	2	140	
Einhart	659	79					659	79	738	276	110					276	110	386	
Ettisweiler	159	11					159	11	170	74	4	10		16		100	4	104	
Feldhausen	215	260					215	260	475									0	
Frohnstetten	961	165	20				981	165	1146	271		4		12		287		287	
Gaisweiler	313	37					313	37	350	243	8					243	8	251	
Gammertingen,Stadt	121	15		8	4		125	23	148	9	3	8	5	6		23	8	31	
Glashütte	226	66					226	66	292	102	15					102	15	117	
Habsthal	471	29	47	65	17	4	535	98	633	247	1	20	19	10	4	277	24	301	
Harthausen auf der Scher	1626	273	44	1	5		1675	274	1949	619	135	10		21		650	135	785	
Harthausen bei Feldhausen	398	70	2	2	5	2	405	74	479	149	35					149	35	184	
Hausen am Andelsbach	259	6	26	2	5	1	290	9	299	74	3	7		24		105	3	108	
Hermentingen	46						46		46	5						5		5	
Hettingen,Stadt	252	36	26	6	3		281	42	323	62						62		62	
Hippelsweiler	728	59	3				731	59	790	377	17			3		380	17	397	
Hitzkofen	1161	172					1161	172	1333	253	23	6		9		268	23	291	
Hochberg	82	10	13	13			95	23	118	53	9					53	9	62	
Hornstein	133	34	11				144	34	178	31	11	22	5			53	16	69	
Igelwies	247	25					247	25	272	23						23		23	
Inneringen	314	112	2	22			316	134	450	171	51		8	4		175	59	234	
Insigkofen	1237	113	215	300	15		1467	413	1880	282	41	17	36	70		369	77	446	
Jungnau	581	68	96	26			677	94	771	185	9	33	7			218	16	234	
Kaiseringen	263	13					263	13	276	52	6					52	6	58	

**Noch: Die Zahl der Obstbäume nach der Zählung im Herbst 1965**  
**Obstbaumbestände nach Gemeinden**

Gemeinde	Südkirschbäume		Sauer- und Halbsauer- kirschbäume, Weichseln		Pflaumen- und Zwetschgenbäume		Mirabellen- bäume		Renekloden- bäume		Aprikosen- bäume		Pflirsichbäume		Walnußbäume		Obstbäume insgesamt		Beerenobst			
	ertrag- fähig	noch nicht ertrag- fähig	ertrag- fähig	noch nicht ertrag- fähig	ertrag- fähig	noch nicht ertrag- fähig	ertrag- fähig	noch nicht ertrag- fähig	ertrag- fähig	noch nicht ertrag- fähig	ertrag- fähig	noch nicht ertrag- fähig	ertrag- fähig	noch nicht ertrag- fähig	ertrag- fähig	noch nicht ertrag- fähig	ertragfähig	noch nicht ertragfähig	Johanniabeeren		Stachel- beeren	Him- beeren (Fläche)
																			rote und weiße	schwarze		
	19	20	21	22	23	24	25	26	27	28	29	30	31	32	33	34	35	36	37	38	39	40
Mörsingen				70	14											938	197	73	18	16	10	
Moosburg			2	99	5	2		1								1026	103	383	33	50	103	
Moosheim				65	6											1021	176	525	59	57	90	
Musbach				19	2			2						6	5	449	277	50	16	15	14	
Neufra				127	16			2	2					3		2281	606	219	50	60	30	
Olkofen			5	41			1						1			2980	102	419	83	51	283	
Offingen	2		6	3	184		17		16						28	3937	220	330	124	208	248	
Oggelshausen				131	17	15									10	2132	1117	506	105	126	345	
Pflumern	5	1		663	23	158	10	101					4		22	4	4345	471	675	245	114	65
Reichenbach bei Schussenried	5			200	58										15	7	2441	888	1016	20	203	806
Rehardsweiler	5		2	70			4								9		2263	257	184	31	25	98
Kiedhausen	4		20	298					17				2		17		4450	881	600	2017	51	577
Riedlingen,Stadt	13		9	556	19	2		7					4		6	2	5802	1679	3190	1952	1701	784
Saigau,Stadt	28	10	51	12	499	62	12	1	16	8	1	1	7		21	1	5776	1937				
Scheer,Stadt	21			598	116	12		11			1				10		4245	990	889	204	266	49
Seekirch	1			128	20												1673	111	354	47	16	426
Tiefenbach	1			224	12	10	8								14	4	3681	443	799	347	153	277
Unlingen	3			12													2963	1820				
Unterswaldhausen	21	1	3	301	35	3		13	1						23		3817	405	524	536	84	166
Upflamir				132	18												665	216	134	44	40	13
Ursendorf			8	1	154	11									3	1	2415	302	212	10	20	
Uttenweiler				426	54										9		5470	899	1501	231	585	1984
Völkelen	2			308	39										3	1	2423	726	464	243	103	89
Waldhausen			9	54	28				15						3	1	1001	844	168	128	127	18
Wilflingen	20	11	20	12	907	439	15	82	46	10					6		4355	3975	810	659	246	189
Wolfartsweiler	2			64	3												745	41	304		2	30
Landkreis Sigmaringen																						
Ablech	3		2	138	9										3		1628	125	90	49	38	
Achberg	481	79	29	774	83	4		5					5		101	1	20208	1461	504	3960	80	230
Bärenthal		2		156	19	8		4									592	142	615	105	138	
Bensingen	20		3	862	5												4030	102				
Beuron			42	1	206	89	2		11				2	1			1595	217	549	286	178	586
Billafingen	5			40	15	2		3									462	170	55	20	25	
Bingen	6		1	132		1							1		2		1287	57	1030	150	350	100
Bittelechleib				77											2		957		319	2	36	35
Burgen				11	5												178	68	32	7	11	13
Deulwang	20			142		6		20									1717	40	122	5	12	70
Dietershofen			1	47											1		1192	64	380	29	73	4
Einbart				50		1									8		994	189	183		28	5
Ettleweiler	7			6				2									274	15	45	15	12	2
Feldhausen																	215	260				
Frohnstetten				166		2											1436	165	105	30	28	
Gaisweiler	6	3	8	3	27	7									7	1	604	59	139		27	
Gammertingen,Stadt				11	3	3											162	34	184	45	156	12
Giesblütte		3		26													354	84	91	71	16	
Habetthal	10			73	7										2		897	129	316	136	35	126
Harthausen auf der Scher	16		4	442	67										2		2789	476	1281	207	344	60
Harthausen bei Feldhausen				76	11			3									633	120	205	27	68	
Hausen am Andelsbach				18													413	12	355	117	97	
Hermentingen				5													56		155	22		
Hettingen,Stadt				26	4												369	46	514	89	100	
Hippetsweiler				92	4										3		1206	80	254	67	45	
Hitskofen				47													1476	195	229	11	31	74
Hochberg			3	16	3												167	35	6	5		
Hornstein				34												1	232	50	136		39	32
Igelwies				18	5												288	30	150	65	115	
Inneringen			4	31				2									528	193	70	58	35	
Insigkofen	24	10	23	44	557	34		2				29	4				2469	584	551	267	152	123
Jungau	4			85	12			4									988	122	780	185	205	23
Kaiseringen	8			111	10	5											439	29	397	150	127	

Die Zahl der Obstbäume nach der Zählung im Herbst 1965  
Obstbaumbestände nach Gemeinden

Gemeinde	Apfelbäume									Birnbäume								
	Hoch- und Halbstämme		Viertelstämme und Buschbäume		Spindelbüsche, Spindeln, Spaliere (alle Formen)		insgesamt			Hoch- und Halbstämme		Viertelstämme und Buschbäume		Spindeln, Spaliere (alle Formen)		insgesamt		
	ertrag-fähig	noch nicht ertrag-fähig	ertrag-fähig	noch nicht ertrag-fähig	ertrag-fähig	noch nicht ertrag-fähig	ertragfähig	noch nicht ertragfähig	zusammen	ertrag-fähig	noch nicht ertrag-fähig	ertrag-fähig	noch nicht ertrag-fähig	ertrag-fähig	noch nicht ertrag-fähig	ertragfähig	noch nicht ertragfähig	zusammen
	1	2	3	4	5	6	7	8	9	10	11	12	13	14	15	16	17	18
Kalkofen	1 508	541	23	8	12	1 543	549	2 092	475	128	2				477	128	605	
Kalkreute	636	62				636	62	698	179	15			3		182	15	197	
Kappel	309	110	4			313	110	423	204	49			3		207	49	256	
Kettenacker	364	138				364	138	502	103	24					103	24	127	
Krauchenwies	1 400	124	90	8	14	1 504	132	1 636	577	11	22	4	31		630	15	645	
Laiz	1 080	38	284	131		1 364	169	1 533	146	15	56	46	23	2	225	63	288	
Langenenslingen	1 487	140	525	22	18	2 030	162	2 192	1 052	20	39	4	80	15	1 171	39	1 210	
Levertsweller	400	7				400	7	407	117	2					117	2	119	
Liggeradorf	1 030	90				1 030	90	1 120			250	45			250	45	295	
Magenbuch	1 176	109	8		11	1 195	109	1 304	253	26	6	1	18		277	27	304	
Minderadorf	1 233	189	18			1 251	189	1 440	622	29			6		628	29	657	
Mottschie	160	45				160	45	205	6				4		10		10	
Neufra	154					154		154	6						6		6	
Obernadorf	817	45	1 182	667		1 999	712	2 711	388	5	352	26			740	31	771	
Oberschmeien	1 023	81	7		3	1 033	81	1 114	166	3	2				168	3	171	
Ostrach	1 958	259	339	139	95	2 392	398	2 790	392	98	26		95		513	98	611	
Ollersawang	289	60				289	60	349	121	18			8		129	18	147	
Reischach	347	70				347	70	417	73						73		73	
Hengetsweller	570	179	38	20		608	199	807	228	93	19	6	10	2	257	101	358	
Riedetsweiler	637	14				637	14	651	404						404		404	
Ringgenbach	518	57				518	57	575	75						75		75	
Rosna	721	50		7		721	57	778	259	3					259	3	262	
Rothenlachen	184	56				184	56	240	177	30					177	30	207	
Ruhestetten	999	233		45		999	278	1 277	556	116	3	1	5		564	117	681	
Hülffingen	2 962	65	418	54	19	3 399	148	3 547	832	4	40	2	3		875	6	881	
Seigetsweller	175	89		36		175	125	300	102	42		14			102	56	158	
Sigmaringen, Stadt	2 391	99	933	141	133	3 457	242	3 699	669	47	208	32	156	7	1 033	86	1 119	
Sigmaringendorf	3 597	23	450	83	14	4 061	230	4 291	441	8	70	23	64	13	575	44	619	
Spöck	839	128	14	4		853	132	985	281	68		13			281	81	362	
Steinhilben	1 521	606	2	7	6	1 529	613	2 142	437	72		3	6		443	75	518	
Storzingen	408	113				408	113	521	30						30		30	
Straßberg	685	134	106	25	58	849	179	1 028	186	32	35	10	24	3	245	45	290	
Taferatsweiler	1 056	150	145		105	1 306	151	1 457	307	5	20		9		336	5	341	
Thalheim	1 397	283				1 397	283	1 680	465	4					465	4	469	
Trochtelfingen, Stadt	332	154	13	71	3	348	226	574	17	5					17	5	22	
Unterschmeien	193	22	14	7		207	29	236	28	1					28	1	29	
Veringendorf	968	167	288	42		1 256	209	1 465	409	33	54	2			463	35	498	
Veringensstadt, Stadt	952	62	121	9	4	1 077	71	1 148	83		10				93		93	
Vilsingen	1 477	128	2			1 479	128	1 607	535	24	3	10			538	34	572	
Walbertsweller	1 093	249	8	14	1	1 102	280	1 382	632	59	1	5	10	9	643	73	716	
Wald	688	88				688	88	776	387	16	7				394	16	410	
Landkreis Tuttling																		
Ailingen	25 963	8 697	28 806	42 794	1 215	54	55 984	51 545	107 529	2 782	597	1 154	558	233	181	4 169	1 336	5 505
Erlskirch	8 171	3 467	7 192	11 984	2 674	2 072	18 037	17 523	35 560	1 012	696	761	876	1 341	128	3 114	1 700	4 814
Ettenkirch	31 974	19 285	15 486	24 196	49		47 509	43 481	90 990	1 813	331	591	670	53	2 457	1 001	3 458	
Friedrichshafen, Stadt	30 004	12 673	26 941	17 589	14 96	369	58 441	30 631	89 072	5 567	2 57	4 065	581	3 114	166	12 746	1 004	13 750
Kehlen	22 539	8 634	4 888	8 807	60	159	27 487	17 600	45 087	2 981	350	649	330	360	122	3 990	802	4 792
Kreßbrunn am Bodensee	21 392	7 785	47 782	39 443	2 382	1 764	71 556	48 992	120 548	6 223	930	4 673	3 658	6 863	1 074	17 759	5 662	23 421
Langenargen	12 463	3 911	10 918	23 251	853	136	24 234	27 298	51 532	2 893	383	737	92	871	53	4 501	528	5 029
Langnau	16 378	7 475	11 636	19 012	5	143	28 019	26 630	54 649	3 869	796	337	383	56	4 262	1 179	5 441	
Neckenbeuren	24 463	7 474	32 577	36 177	646	3	57 686	43 654	101 340	4 353	790	945	1 268	436	58	3 734	2 116	5 850
Neukirch	11 638	5 184	3 290	2 580	10	416	14 738	8 180	23 118	3 532	1 185	94	370	11	3 637	1 555	5 192	
Oberteuringen	30 410	9 568	13 405	24 024	17	26	43 832	33 618	77 450	2 490	1 192	394	1 347	234	76	3 418	2 575	5 993
Tannau	21 780	8 460	12 173	13 338		19	33 953	21 817	52 770	3 275	948	312	284	230		3 817	1 232	5 049
Tuttling, Stadt	19 266	5 997	19 210	29 659	4 976	1 029	61 452	30 685	98 137	4 925	402	3 867	838	910	52	7 702	1 292	8 994
Landkreis Tübingen																		
Altingen	5 320	705	70	31	8	15	5 398	751	6 149	1 070	208	26	12	50	70	1 146	290	1 436
Bad Niedernau	1 128	193	70	44	4	16	1 202	253	1 455	210	63	15	16	48	6	273	85	358
Bebenhausen	1 339	343	65	115			1 802	458	2 260	65	1	86	12		151	13	164	

**Noch: Die Zahl der Obstbäume nach der Zählung im Herbst 1965**  
**Obstbaumbestände nach Gemeinden**

Gemeinde	Südkirschbäume		Sauer- und Halbsauer- Kirschbäume, Weichseln		Pflaumen- und Zwetschgenbäume		Mirabellen- bäume		Renekloden- bäume		Aprikosen- bäume		Pflaichbäume		Walnußbäume		Obstbäume insgesamt		Beerenobst			
	ertrag- fähig	noch nicht ertrag- fähig	ertrag- fähig	noch nicht ertrag- fähig	ertrag- fähig	noch nicht ertrag- fähig	ertrag- fähig	noch nicht ertrag- fähig	ertrag- fähig	noch nicht ertrag- fähig	ertrag- fähig	noch nicht ertrag- fähig	ertrag- fähig	noch nicht ertrag- fähig	ertrag- fähig	noch nicht ertrag- fähig	ertragfähig	noch nicht ertragfähig	Johannisbeeren		Stachel- beeren	Him- beeren (Fläche)
																			rote und weiße	schwarze		
	19	20	21	22	23	24	25	26	27	28	29	30	31	32	33	34	35	36	37	38	39	40
Kalkofen	2	3			216	59									25	26	2263	765	449	108	64	87
Kelkreute	4				69										5		896	77	83	10	15	
Kappel					22	7	2									2	544	168	130	17	28	22
Kettenacker					66												533	162	303	65	38	8
Krauchenwies		6	13		50										3	3	2200	156	528	214	107	
Loix			40	47	208	44				1						4	1838	327	616	293	344	117
Langenenslingen	6	8	11	1	527	20	10	6							10	4	3765	240	182	112	122	135
Levertsweiler					21												538	9	18	7		
Liggersdorf	5				35	12									7		1327	147	85		28	
Magenbuch	4		3		77	12									7	4	1563	152	434	110	98	101
Mindersdorf					80	10											1959	228	228	15	19	
Mottschien																	170	45	36	56	8	10
Neufra					3												163		120	40	30	
Obernorf	4	3	102	2	37	103	50	25							14	2	2946	878	244	338		
Oberschweien	1	3			158	8											1360	95	153	24	29	5
Ostrach	21	3	14		100		4		8						4		3056	499	1832	858	444	1733
Otterswang					28				4								450	78	140	25		
Reichach					52												472	70	127	10	12	
Rengelsweiler	5		1		136	49	4		14	2							1025	351	203	117	90	490
Riedetsweiler	6		1		117											12	1165	26	133	36	24	20
Ringenbach					22												615	57	200	6	40	
Ronna	7				86		17								5		1095	60	316	281	28	12
Rothelachen					39										6		406	86	70	24	20	
Rubestetten	2		1		28	10	1		1						6	4	1602	409	186	69	13	68
Rufingen	38		12	5	416	58	18		1		1		2		7		4769	217	865	245	163	273
Seigelsweiler				2	3	5									1		281	188	123	48	32	140
Sigmaringen,Stadt	193	11	409	72	727	12	61	4	66		9		38		13	4	6006	431	3761	1866	1204	1313
Sigmaringendorf	6	16	64	2	705	9	25	2	14				2	1	7		5459	304	1457	594	406	95
Spöck					71	6			6								2	1211	221	171	72	
Steinhilben	1				375	59										1	2348	748	1946	916	569	4
Storsingen					219										1		657	114	230	53		90
Sträßberg			12	2	125	29	2										1233	255	780	360	170	15
Taferlweiler	5				77		47		12		5		3		21		1812	156	242	186	102	139
Thalheim	13		2		505	39	32								15	2	2429	328	725	48	168	43
Trochtelfingen,Stadt	5	2	5	3	52	52											427	288	2025	674	535	114
Unterschweien	2				21	4											258	34	86	9	23	
Veringendorf	5				88	31									2		1814	275	514	105	188	41
Veringenstadt,Stadt			36	5	253	15	13										1472	91	1146	790	538	56
Vilsingen	27				482	28									6		2532	190	266	56	27	208
Walbertsweiler					55	25									1	4	1801	382	767	172	36	21
Wald	1		10		139	5									1		1233	109	293	63	52	40
<b>Landkreis Tettinng</b>																						
Ailingen	354	225	891	437	1484	272	46		20	5	20	1	79	31	162	21	63209	53873	1728	15763	227	380
Eriekirch	450	372	193	41	935	395	68	1	43		8		113	22	92	20	23063	20074	1629	1000	135	687
Ettkirch	436	173	391	7	2113	548	11	10	1	3			22	9	119	36	53071	45256	762	6319	383	169
Friedrichshofen, Stadt	1197	200	1043	75	4608	256	736	17	315	12	301	48	1481	250	485	15	81353	32508	8669	28034	4051	4675
Kebien	514	227	103	48	1327	148	27	4	34	6	14	12	64	26	185	20	33745	18893	3428	3543	422	2783
Kreßbronn am Boden- see	5739	4508	3289	858	2860	915	32	12	18	3	49	11	158	23	183	38	101643	61022	17832	15015	924	2814
Langenargen	1659	795	724	307	861	235	50	5	22	2	29	8	76	62	94	10	32250	29250	1160	2404	462	729
Langenau	3104	2492	901	581	1500	622	5	17	21	1	14	1	24	2	126	6	37973	31531	4331	3651	229	100
Meckenbeuren	2329	1788	2402	883	2229	386	92	25	134	15	11	4	146	23	179	22	68942	48916	2510	4459	767	2188
Neukirch	1561	1019	346	228	1068	349			9	2			4		168	10	21731	11343	1406	1711	115	395
Oberteuringen	725	291	575	382	1481	282	119	15	25		15	1	37	8	201	23	50128	37195	769	6322	282	832
Tannau	2981	2348	787	78	1724	254							23		150	12	43435	25741	358	1179	142	
Tettinng,Stadt	2860	1153	1344	693	1632	316	42	1	40		49		148	8	134	34	75403	40182	3509	4140	485	985
<b>Landkreis Tübingen</b>																						
Altingen	270	112			6320	1375	35	7	31	7			4	1	49	15	13253	2558	690	1100	115	
Bad Niedernau	9	3			191	23	14	2	1								1690	367				
Bebenhausen	7	2			117	29	5	2	10	1			7	5	1		1698	510	266	120	166	85

# Die Zahl der Obstbäume nach der Zählung im Herbst 1965

## Obstbaumbestände nach Gemeinden

Gemeinde	Apfelbäume									Birnbäume									
	Hoch- und Halbstämme		Viertelstämme und Buschbäume		Spindelbüsche, Spindeln, Spaliere (alle Formen)		insgesamt			Hoch- und Halbstämme		Viertelstämme und Buschbäume		Spindeln, Spaliere (alle Formen)		insgesamt			
	ertrag- fähig	noch nicht ertrag- fähig	ertrag- fähig	noch nicht ertrag- fähig	ertrag- fähig	noch nicht ertrag- fähig	ertragfähig	noch nicht ertragfähig	zusammen	ertrag- fähig	noch nicht ertrag- fähig	ertrag- fähig	noch nicht ertrag- fähig	ertrag- fähig	noch nicht ertrag- fähig	ertragfähig	noch nicht ertragfähig	zusammen	
	1	2	3	4	5	6	7	8	9	10	11	12	13	14	15	16	17	18	
Bodelshausen	5 506	1 787	482	374				5 988	2 158	8 146	2 539	292	278	279			2 817	574	3 388
Breitenholz	1 764	832						1 764	832	2 596	653	178					653	178	831
Bühl	3 170	509	161	78	8			3 339	587	3 926	389	30	75	46	14		478	76	554
Dettenhausen	2 862	476	537	150	38			3 437	626	4 063	1 457	300	253	65	196	24	1 906	389	2 295
Dettingen	2 132	264						2 132	264	2 393	262	67					262	67	329
Dörsnach	1 071	199	47	74	33	9	1 151	282	1 433	455	57	50	54	18			523	111	634
Düblingen	6 940	2 473	1 209	200	293	15	8 442	2 688	11 130	2 589	339	723	148	184	20		3 496	507	4 003
Entringen	7 060	571	433	277	11		7 504	848	8 352	828	102	86		28			942	102	1 044
Frommenhausen	1 463	1 093	35		1		1 499	1 093	2 592	477	60	2	10				479	70	549
Gniebel	2 215	319	191	79	84	11	2 490	409	2 899	1 163	201	66	24	64	5		1 293	230	1 523
Häslach	1 301	513	154	256				1 455	769	2 224	740	364	57	62			797	426	1 223
Hagelloch	3 032	422	58	10	1 044	39	4 134	471	4 605	1 432	136	44			978	34	2 454	170	2 624
Halffingen	2 738	612	28	59	18	5	2 784	676	3 460	625	62	82	2	10			717	64	781
Hemondorf	3 112	436	26	5	40		3 178	441	3 619	358	32	8					367	32	399
Hirrlingen	4 330	1 784	13	38			4 343	1 822	6 165	188	78						188	78	266
Hirrachau	4 051	1 156			96	54	4 147	1 210	5 357	545	250			81	34		626	284	910
Immenhausen	2 050	683	12	38	61	73	2 123	794	2 917	1 243	163	12	21	32	25		1 287	209	1 496
Jettenburg	2 027	518	65	18	40	2	2 132	538	2 670	624	52						624	52	676
Kiebingen	2 590	1 162	124	36	4		2 718	1 198	3 916	261	69	41	16	6	3		308	88	396
Kilchberg	3 007	806	343				3 350	806	4 156	384			201		16		601		601
Kirchentollingsfurt	8 777	1 360	1 235	354	211	37	10 223	1 751	11 974	2 752	307	605	188	558	105		3 915	600	4 515
Kusterdingen	3 822	1 058	1 007	405	14		4 843	1 463	6 306	2 325	330	845	236				3 170	566	3 736
Mähringen	2 543	1 379	207	239	25	12	2 775	1 630	4 405	911	206	27	53	14	19		952	278	1 230
Mössingen	13 156	4 252	1 530	680	302	99	14 988	5 031	20 019	5 703	1 241	843	494	415	121		6 961	1 856	8 817
Nehren	4 871	2 254	183	41	268	270	5 322	2 565	7 887	1 681	355	81	23	590	348		2 352	726	3 078
Nellingsheim	2 220	134	13	1	1		2 234	132	2 366	974	38	11	3	12			997	41	1 038
Obernaun	1 996	350	38	26	21	28	2 055	404	2 459	521	57	14	10	25	16		560	83	643
Oberndorf	2 753	1 154	119	40	2	8	2 874	1 202	4 076	679	151	81	12	7			767	163	930
Oschingen	4 235	1 737	211	60	84	61	4 530	1 858	6 388	2 229	529	171	40	140	51		2 540	620	3 160
Ofterdingen	3 340	2 017	208	113	20	22	3 568	2 152	5 720	1 436	337	114	121	114	60		1 664	518	2 182
Pfäffingen	3 979	613	220		100	150	4 299	763	5 062	410	63	58	8	50	109		518	180	698
Pfrondorf	3 920	662	601	406	212	75	4 733	1 143	5 876	1 636	244	462	274				2 098	518	2 616
Pflezhausen	3 214	901	2 588	891	234	309	6 036	2 101	8 137	1 391	264	600	26	120	54		2 111	344	2 455
Poltringen	2 164	651	128	215	90	489	2 382	1 355	3 737	332	67	54	86	61	199		447	352	799
Remmingsheim	3 623	446	41	77			3 664	523	4 187	1 092	87	10	38	3			1 105	125	1 230
Reuten	2 002	134	48	107			2 050	241	2 291	467	24	53	51				520	75	595
Rotenburg am Neckar, Stadt	2 211	2 159	2 199	91	279	29	24 589	2 279	26 868	4 740	317	758	52	333	39		5 831	408	6 239
Rübgarten	2 326	507	128	100	83	34	2 537	641	3 178	945	102	107	24	67	1		1 119	127	1 246
Schwaldorf	2 418	907	3	772			2 421	1 679	4 100	728	123	2	7	1	1		731	131	862
Seebroann	4 450	331	75	30			4 525	361	4 886	623	87			18			641	87	728
Stockach	1 810	256	71		172	15	2 053	271	2 324	698	47	39	5	54	13		794	65	856
Talheim	6 059	856	335	404	13		6 407	1 260	7 667	1 204	264	116	180	16	8		1 336	452	1 788
Tübingen, Stadt	3 188	2 083	8 493	500	3 193	239	43 571	2 822	46 393	8 761	439	1 990	234	3 030	174		13 781	847	14 628
Unterjesingen	4 981	377	365	310	78	224	5 424	911	6 335	930	154	167	92	89	50		1 186	296	1 482
Walldorf	3 682	1 149	346	95	60	27	4 088	1 271	5 359	2 540	862	438	124	155	34		3 133	1 020	4 153
Wankheim	3 138	490	20	13	5		3 163	503	3 666	1 766	152	23	12	16	9		1 805	173	1 978
Weiler	1 156	141	28				1 184	141	1 325	148	16	5					153	16	169
Weilheim	3 927	656	207	126	93	16	4 227	798	5 025	400	61	34	15				434	76	510
Wendelsheim	5 042	370	195	97	5		5 242	467	5 709	849	35	106	55	14			969	90	1 059
Wolfenhausen	1 578	404	23				1 601	404	2 005	850	137	12					862	137	999
Wurlingen	5 422	946					5 422	946	6 368	464	70	20	10				484	80	564
Landkreis Tuttlingen																			
Aixheim	545	25	4				549	25	574	239							239		239
Aldingen	3 229	94	287	148	38		3 554	242	3 796	1 146	33	192	105	43	2		1 381	140	1 521
Balgheim	1 119	202	34				1 153	202	1 355	273	52	56	3	31	2		360	57	417
Böttingen	655	80	60	3	15		730	83	813	88							107		107
Bubsheim	824	205	85	2	6	2	915	209	1 124	287	21	8		10	4		305	25	330
Dellingen	1 116	431	4				1 120	431	1 551	390	110		4	19	4		409	118	527
Denkingen	2 671	240	108		8		2 787	240	3 027	703	40	16		18			737	40	777
Durbheim	1 350	80	6	3	9		1 365	83	1 448	371	18	5	3	9			385	21	406



**Noch: Die Zahl der Obstbäume nach der Zählung im Herbst 1965**  
**Obstbaumbestände nach Gemeinden**

Gemeinde	Südkirschbäume		Sauer- und Halbsauer- kirschbäume, Weichseln		Pflaumen- und Zwetschenbäume		Mirabellen- bäume		Renekloden- bäume		Aprikosen- bäume		Pflirsichbäume		Walnußbäume		Obstbäume insgesamt		Beerenobst			
	ertrag- fähig	noch nicht ertrag- fähig	ertrag- fähig	noch nicht ertrag- fähig	ertrag- fähig	noch nicht ertrag- fähig	ertrag- fähig	noch nicht ertrag- fähig	ertrag- fähig	noch nicht ertrag- fähig	ertrag- fähig	noch nicht ertrag- fähig	ertrag- fähig	noch nicht ertrag- fähig	ertrag- fähig	noch nicht ertrag- fähig	ertragfähig	noch nicht ertragfähig	rote und weiße	schwarze	Stachel- beeren	Him- beeren (Fläche)
	19	20	21	22	23	24	25	26	27	28	29	30	31	32	33	34	35	36	37	38	39	40
Bodelshausen	146	47	6	5	2 877	830	54	15			2		48	7	52	17	11 990	3 650	1 434	495	435	404
Breitenholz	546	241			1 456	463	5						10				4 434	1 714	5 300	1 390	150	
Bühl	17	12	2		581	76							14	10	15	3	4 446	764				
Dettenhausen	112	14	26	1	1 227	52	36		1				75		5		6 825	1 082	739	1 165	650	312
Dettingen					405	105											2 799	433	225	198	64	43
Dörnach	48	28	3	9	576	84	12	14					42	14	24	2	2 379	544		63		
Dußlingen	214	40	156	10	3 799	570	76	6	74	2	14		190	28	73	9	16 534	3 860				
Entringen	1 375	133			4 310	611							171	2	133	7	14 435	1 703				
Frommenhausen	5	8			794	183									13	7	2 787	1 361	349	563	69	
Göbel	56	14	1		917	146	6		4				13	9	37	15	4 817	823	829	708	259	273
Häseloch	95	31	1		530	87	7						42	15	36	1	2 963	1 329	138	54	67	500
Hägelloch	550	55	25	2	636	89	15		21				79	35	24	2	7 938	824	383	945	85	536
Hallfingen	11	2			616	101	5								21	10	4 154	853				
Hemsendorf	14		7		941	107	5	3					8		12	1	4 532	584	1 244	231	447	8
Hirrlingen		146	14		624												5 169	2 046				
Hirscham	105	16	62	80	1 434	389							84	8	36		6 494	1 987	1 230	625	420	125
Immenhausen	28	2	5	1	1 282	188	5		2				15	11	19	3	4 766	1 208	287	719	72	95
Jettenburg	8				481	74	4		6			3	4		5		3 267	664	147	74	63	60
Kiebingen	4	25	10	4	186	102	7	5					28	14	12	8	3 273	1 444				
Kilchberg	68		12		482								45				4 558	806	290	387	116	82
Kirchentellingsfurt	69	35	88	15	2 837	289	27	2	41	5	7	2	211	50	44	5	17 462	2 754	1 476	2 233	926	1 914
Kusterdingen	60	10	86	10	1 876	305	24	8	16				132	39	25	5	10 232	2 406	736	1 031	227	79
Mähringen	47	8	15	1	1 544	821	8	2	12	4			20		29	18	5 402	2 762				
Mörsingen	5 593	2 713	231	112	6 038	2 410	109	81	251	90	8	11	152	78	124	197	34 455	12 579				
Nehrus	1 438	447	36	171	2 952	513	32	18	18	11		2	35	53	34	24	12 219	4 530	2 500	1 500	2 200	2 250
Nellingenheim	31	10			1 063	50	25		18				6	1	9	1	4 383	235	115	1 031	82	87
Obernau	24	3	7		669	240	12		9	3			4	9	92	25	3 432	767				
Obernordf	326	177			1 787	562	10	5	2		3		35		117	16	5 921	2 125	671	1 181	321	127
Oechingen	1 380	521	8	2	1 596	560	8	1	12	3			19	4	164	154	10 257	3 723				
Ofterdingen	17	23	16	2	2 511	1 073							32	12	33	11	7 841	3 791	4 913	1 667	1 781	25
Pfäffingen	531	90	116	6	2 091	394	60	9	14	1			35	3	52	26	7 716	1 472	2 365	2 911	95	1 500
Pfrendorf	102	28	14	12	1 581	388	24		47	4			106		37	2	8 742	2 095	1 676	845	455	805
Plienhausen	226	35	45	5	1 224	165	7		39		2		204	133	79	8	9 973	2 791	1 528	3 718	190	195
Poltringen	74	49	32	361	976	319	5		24	2			17	25	4	1	3 961	2 464	610	1 305	108	699
Rammingsheim	16	9	2		1 662	256		2			2			1	18	6	6 467	924				
Reuten	114	5		12	2 148	98							4	14	12	2	4 848	447				
Rothenburg am Neckar, Stadt	530	91	242	43	5 932	222	418	22	146	9	35		409	58	324	18	38 456	3 150				
Rübgarten	143	27	22	1	929	84	4	1	2				31	4	50	3	4 837	888	205	1 331	156	94
Schweildorf	16	9	13	7	407	47			1		1			6	9	3	3 597	1 884	211	292	63	74
Seebrom	23				588	92					8		16		44		5 845	540	850	835	485	1 050
Stockach	127	38	21		868	164	12						28	2	25	15	3 925	555	279	461	138	87
Talheim	536	123	1	5	1 547	541	14	3	5	1					50	10	9 896	2 395				
Tübingen, Stadt	1 591	70	1 465	73	12 585	1 93	341	7	583	3	121	1	2 142	72	675	9	76 855	4 097	8 332	10 756	3 282	8 442
Unterjesingen	568	137	178	114	2 084	408	66	16	22	3			269	116	156	37	9 953	2 038				
Waldorf	40	18	14	6	1 342	92	17		36				20	1	42	32	8 752	2 440	607	1 951	358	500
Wankheim	13	8	17		1 461	450	88		10		2		16	3	35	4	6 610	1 141	343	448	105	56
Weiler	161	15			425	54	2		1				15		38	1	1 979	227				
Weilheim	83	59	19		546	82	77		2				13	2	17		5 418	1 017	105	680	137	271
Wendelsheim	173	12	31	3	1 450	186	25		9		1		58	2	56	6	8 014	766				
Wolfenhausen	21	1			1 010	351	1		2						4		3 501	893	163	133	98	
Wurmlingen	89	18			1 445	282	20						6		62	4	7 528	1 330				
Landkreis Tuttlingen																						
Aisheim					372												1 160	25	364	117	117	7
Aldingen	21	11	6		1 874	27	9		54	11			1		5	2	6 905	433	2 254	1 352	472	2 020
Balgheim	7				579	130			4								2 103	389	801	170	207	64
Böttingen	18				172	3	21		16								1 064	86	590	395	266	310
Dobheim	28		10	1	92	19	3		73							1	1 427	254	1 217	264	165	188
Dellingen	18	12	10		346	39	11		25	2					1		1 940	602	190	207	110	49
Denkingen	50	5			4733	514			2								8 309	799	560	205	40	148
Dürbheim	17	4	2		646	17		6	45	2					5		2 465	133	705	905	338	130

Die Zahl der Obstbäume nach der Zählung im Herbst 1965  
Obstbaumbestände nach Gemeinden

Gemeinde	Apfelbäume									Birnbäume								
	Hoch- und Halbstämme		Viertelstämme und Buschbäume		Spindelbüsche, Spindeln, Spaliere (alle Formen)		insgesamt			Hoch- und Halbstämme		Viertelstämme und Buschbäume		Spindeln, Spaliere (alle Formen)		insgesamt		
	ertrag-fähig	noch nicht ertrag-fähig	ertrag-fähig	noch nicht ertrag-fähig	ertrag-fähig	noch nicht ertrag-fähig	ertragfähig	noch nicht ertragfähig	zusammen	ertrag-fähig	noch nicht ertrag-fähig	ertrag-fähig	noch nicht ertrag-fähig	ertrag-fähig	noch nicht ertrag-fähig	ertragfähig	noch nicht ertragfähig	zusammen
	1	2	3	4	5	6	7	8	9	10	11	12	13	14	15	16	17	18
Durchhausen	1 237	145	12		6		1 255	145	1 400	351	49	6		12		369	49	418
Egesheim	447		47				494		494	71		1		2		74		74
Fridingen an der Donau, Stadt	754	5	245	91	2		1 001	96	1 097	143		22	7	18		183	7	190
Frittlingen	1 336	175		16	5	10	1 341	201	1 542	259				5		264		264
Gosheim	1 766	95	440	35	22	3	2 228	133	2 361	511	41	129	19	72	4	712	64	776
Gunningen	1 026	261	10	43	1		1 037	304	1 341	316	39	14	2	22	3	352	44	396
Hausen ob Verena	839	200	15	33			854	233	1 087	436	77		10	1		437	87	524
Irrendorf	1 762	459	23				1 785	459	2 244	614	114	12	9			626	123	749
Königsheim	317	57	14		9		340	57	397	40		4				44		44
Kolbingen	703	212			8		711	212	923	287	107	35				322	107	429
Mahlstetten	323	86	15	1	23	4	361	91	452	88	26	4	2	11		103	28	131
Mühlheim an der Donau, Stadt	416	43	20		19		455	43	498	69				6		75		75
Nendingen	901	184	72	39	3		976	223	1 199	111	42	8		10	7	129	49	178
Neuhausen ob Eck	1 334	387	48	15	25	11	1 407	413	1 820	391	70	22	1	31	13	444	84	528
Oberflecht	2 024	74	6				2 030	74	2 104	157	3					157	3	160
Reichenbach am Hauberg	546	36	26	2	18		590	38	628	30	1	41	6	13		84	7	91
Ranquishausen	1 171	43	20				1 191	43	1 234	233	16	3				236	16	252
Rietheim	1 946	267	93	40	1	3	2 040	310	2 350	435	53	15	9	6	9	456	71	527
Schura	776	87	39	22	12	6	827	115	942	156	23	48	28	10	3	214	54	268
Seitlingen	1 977	553	84	6	1	6	2 062	565	2 627	345	55	8	10	32		385	65	450
Spaichingen, Stadt	4 334	538	948	114	181	10	5 463	662	6 125	1 539	148	336	64	520	26	2 395	238	2 633
Stetten an der Donau	263	7			4	2	267	9	276	22	2		1	7	6	29	9	38
Talheim	2 387	170	72	13			2 459	183	2 642	273	20	5	4	36		314	24	338
Trossingen, Stadt	6 055	228	1 917	95	113		8 085	323	8 408	1 823	55	609	25	254	2	2 686	82	2 768
Tuningen	886	239	83	30	1		970	269	1 239	361	89	14	12	10	11	385	112	497
Tuttlingen, Stadt	8 389	374	3 591	313	23	1	12 003	688	12 691	1 224	45	192	26	569	9	1 985	80	2 065
Wehingen	1 174	494	107	56	94	36	1 375	586	1 961	163	162	66	32	56	9	285	203	488
Weilheim	506	35	8				514	35	549	91	12	9	3			100	15	115
Wurmlingen	1 760	213	153	11	41	6	1 954	230	2 184	506	65	15		6		527	65	592
Landkreis Wangen																		
Aichtetten	1 471	144	236	133	13		1 720	277	1 997	348	35	36	37	35	2	419	74	493
Aitrach	1 577	289	236	54	19	6	1 832	349	2 181	408	24	28		73	6	509	30	539
Altmannshofen	532	105	21		3		556	105	661	180	12			5		185	12	197
Autzoll	8 275	1 999	249	43	10		8 534	2 042	10 576	2 195	315	33	3	66	2	2 294	320	2 614
Arnach	1 461	83	35		24	3	1 520	86	1 606	512	20	1		30		543	20	563
Bad Wursach, Stadt	406	188	77	76		8	483	272	755	132	42	34	24	26	11	192	77	269
Beuren	1 321	490	24	10	1		1 346	500	1 846	423	64	1	1	17		441	65	506
Christashofen	1 911	240	19		6		1 936	240	2 176	286	4			13		299	4	303
Deuchelried	2 053	485	97	14	20	7	2 170	506	2 676	766	102		4			766	106	872
Diepoldshofen	535	47	1		10		546	47	593	120		9				129		129
Eglofs	2 305	1 086	57		1		2 363	1 086	3 449	742	223	13	2	63		818	225	1 043
Eintürnen	774	218			4		778	218	996	385	67					385	67	452
Eisenharz	1 667	534					1 667	534	2 201	533	107			122	12	655	119	774
Friesenhofen	408	4					408	4	412	147	3					147	3	150
Gebrazhofen	1 232	228	34	26	7		1 273	254	1 527	406	81	12		15		433	81	514
Göttlishofen	957	76		18			957	94	1 051	226	1			2		226	1	227
Gospoldshofen	1 229	189					1 229	189	1 418	497	51			3		500	51	551
Großholzleute	1 087	290	35	43	8		1 130	333	1 463	331	78	2		33	10	366	88	454
Hamers	1 625	678	91				1 716	678	2 394	636	198		11	4		640	209	849
Herlachshofen	1 569	618	96	9	10		1 675	627	2 302	590	222	8		35		633	222	855
Hofs	818	239					818	239	1 057	147	32			2		149	32	181
Immanried	1 103	143	8	1			1 111	144	1 255	416	36	3	2			419	38	457
Isny, Stadt	577	65	90	50	10		677	115	792	41	33	11	30	221	20	273	83	356
Karsse	4 102	336	634	34	9		4 745	370	5 115	1 052	33			45		1 097	33	1 130
Kiblegg	6 317	399	247	113	104	50	6 668	562	7 230	2 553	168	132	6	169	23	2 854	197	3 051
Leupolz	2 338	533	31	199			2 369	732	3 101	816	173	25	67	26		867	240	1 107
Leutkirch, Stadt	1 434	172	528	86	160	30	2 122	288	2 410	516	55	92	74	300	39	908	168	1 076
Neuravensburg	6 351	760	6 757	1 237			13 108	1 997	15 105	1 116	56	20		86		1 222	56	1 278
Neutrauchburg	822	79					822	79	901	154	41			12		166	41	207
Niederwangen	4 222	1 281	343	1 152	27		4 592	2 433	7 025	1 321	202	91	13	31		1 443	215	1 658

## Noch: Die Zahl der Obstbäume nach der Zählung im Herbst 1965 Obstbaumbestände nach Gemeinden

Gemeinde	Südkirschbäume		Sauer- und Halbsauer- kirschbäume, Weichseln		Pflaumen- und Zwetschgenbäume		Mirabellen- bäume		Renskloden- bäume		Aprikosen- bäume		Pflirsichbäume		Walnußbäume		Obstbäume insgesamt		Beerenobst					
	ertrag- fähig	noch nicht ertrag- fähig	ertrag- fähig	noch nicht ertrag- fähig	ertrag- fähig	noch nicht ertrag- fähig	ertrag- fähig	noch nicht ertrag- fähig	ertrag- fähig	noch nicht ertrag- fähig	ertrag- fähig	noch nicht ertrag- fähig	ertrag- fähig	noch nicht ertrag- fähig	ertrag- fähig	noch nicht ertrag- fähig	ertragfähig	noch nicht ertragfähig	Johannisbeeren		Stachel- beeren	Him- beeren (Fläche)		
																			rote und weiße	schwarze			Zahl der Sträucher	
	19	20	21	22	23	24	25	26	27	28	29	30	31	32	33	34	35	36	37	38	39	40		
Durchhausen	58	14			254	62	33	2	50			3					2019	275	453	144	119	133		
Egesheim	7				118			2	9								704		140	106	46	16		
Fridingen an der Donau, Stadt			10		160	9	6		20								1380	112	664	598	364	142		
Frittlingen	5	1			617	68	5									1	2233	270	545	235	40	685		
Gosheim	17	5	4		253	35	3		62	1					7	1	3286	239	878	481	405	241		
Gunningen	4				149	32	4								2	1	1548	381	643	158	9	20		
Hausen ob Verena	19	19			205	14	5		4	2					2		1526	355	561	277	108	221		
Irrsendorf					619	107									1		3031	689	1205	378	34	28		
Külsgeheim	17				61	18	11		4								477	75	258	182	116	21		
Kolbingen					89	10									1	2	1123	331	810		125	75		
Mahlstetten					189	28											653	147	358	172	128			
Mühlheim an der Donau, Stadt					77												607	43	837	303	267	5		
Nendingen	5	17	2	16	133	76	19	9	27	7							1291	397	877	295	365	287		
Neuhausen ob Eck	6	5	1		242	39		1	16	4					9	13	2125	559	384	34	207	21		
Oberflecht	1				446	42	1										2635	119	397	136	101	126		
Reichenbach am Heuberg	62		8		86	7	28								1		859	52	516	146	208	160		
Requithausen	10	2			73	8	5		8				1				1524	69	672	231	245	692		
Rietheim	51	38	16	3	1770	357	4	3	22	2				13	1	4372	785	989	414	516	256			
Schura	5		1		84	44	2		11	4					2		1146	217	746	373	141	278		
Seitingen	22	19	22	2	582	159	4	1	49	9				8	6		3134	826	756	476	275	135		
Spalchingen, Stadt	358	56	227	55	2342	129	94	5	301	21	4		28	7	43	10	11255	1183	3727	2769	1832	3625		
Stetten an der Donau			1		41	2	14	5									352	25	473	27	81	29		
Talheim	33	8	2		426	7									2		3236	222	1092	279	145	60		
Trossingen, Stadt	112		299		3757	78	14		582	4			28		13	15580	500	6510	6043	3133	3133			
Tuningen	11	10	4		221	193	1	1								1592	583	2690	848	530	668			
Tuttlingen, Stadt	221	42	122	11	2667	153	465	19	493	19	1		31	8	34	2	18022	1022	14183	4223	5175	3697		
Wehingen	45	58	104	97	478	211	61	39	137	50							2485	1244	1867	1467	1274	2860		
Weilheim	1	1	4		289	14	1				8						917	65	466	177	247	20		
Wurmlingen					495	51									3	2	2979	348	1103	384	367	594		
Landkreis Waagen																								
Aichtetten	3		38	7	225	8	43	2	19	1						2	2469	371	2564	756	389	1009		
Aitrach	21	19	34	4	367	57	5	2	9				3		4	4	2784	465	1723	741	393	596		
Altannabofen					106	7											847	124	540	119	95	119		
Antzell	68	22	2		570	57	3	1	13					2		93	47	11579	2489	1511	871	173	443	
Arnach	5		2	1	136	16							1			8	2215	123	893	314	52	191		
Bad Wurzach, Stadt			18	9	44	20	18	2	6	2							761	382	505	155	140	185		
Beuren	22	5			207	32									5		2021	602	902	111	101	84		
Christhofen	7				141	3									2	1	2385	248	2033	125	58	1260		
Deuchelried	29	4			273	56	3								23	8	3264	680	803	89		47		
Diepoldshofen	3		5		32												715	47	679	69	49	15		
Eglofs	29	9	10		287	216	6	2	26	20				2	4	39	7	3580	1569	1101	289	71	267	
Eintürben					118	5	1										1	1283	290	570	152	82	121	
Eisenbars	12	2	3	1	303	40	6								28	8	2674	704	1397	259	147	359		
Friesenhofen	2	5			49	3											606	15	135	8		2		
Gebrashofen					163	18	6								7	1	1882	354	779	210	70	81		
Göttlishofen					155												1338	95	153			40		
Gospoldshofen	7		2		151	17	2	2							9	2	1900	261	813	154	146	163		
Großholzleute	17	14	6	2	153	31									2		1674	468	1131	336	338	275		
Hauers	6	4	4	5	276	83			33								2675	979	1181	403	314	92		
Herlachhofen	29	6			193	59									7		2537	914	1080	177	110	120		
Hofs	4	2	3		79	15	2										1055	288	893	161	33	26		
Immenried	11				102	20										12	1655	202	77	250				
Isny, Stadt	3		140		100	3	32		29						3		1263	201	513	199	156	193		
Karsee	22	3	1		504	8	24		15			3			1	59	9	6468	423	1172	277	192	328	
Kiblegg	26		13	1	481	41	32		3	1		2	3	1	125	2	10205	807	3343	739	402	2278		
Leupolz	6	4		1	287	85	6									31	22	3566	1084	824	113	32	172	
Leutkirch, Stadt	114	33	186	9	344	49	35		43	8				19	12	6	3777	567	6350	3319	2078	2013		
Neuravensburg	58	7			514	31								5			96	17	15003	2108	1411		90	
Neutrauchburg					128	28	4								2	3	1122	151	549	164	35	43		
Niederwangen	28	13			407	74	1		2					4			76	39	6553	2774	1191	4070	156	778

Die Zahl der Obstbäume nach der Zählung im Herbst 1965  
Obstbaumbestände nach Gemeinden

Gemeinde	Apfelbäume									Birnbäume								
	Hoch- und Halbstämme		Viertelstämme und Buschbäume		Spindelbüsche, Spindeln, Spaliere (alle Formen)		insgesamt			Hoch- und Halbstämme		Viertelstämme und Buschbäume		Spindeln, Spaliere (alle Formen)		insgesamt		
	ertrag-fähig	noch nicht ertrag-fähig	ertrag-fähig	noch nicht ertrag-fähig	ertrag-fähig	noch nicht ertrag-fähig	ertragfähig	noch nicht ertragfähig	zusammen	ertrag-fähig	noch nicht ertrag-fähig	ertrag-fähig	noch nicht ertrag-fähig	ertrag-fähig	noch nicht ertrag-fähig	ertragfähig	noch nicht ertragfähig	zusammen
	1	2	3	4	5	6	7	8	9	10	11	12	13	14	15	16	17	18
Ratzenried	1 470	639					1 470	639	2 109	570	189	48		85	3	703	192	895
Reichenhofen	877	71	52	4	13		942	75	1 017	212	6		33		245	6	251	
Robrdorf	498	105	15	5			513	110	623	187	2	1		40		228	2	230
Schoenburg	2 669	1 198	800	508			4 669	1 706	6 375	1 193	236		20		1 193	256	1 449	
Seibranz	965	100	7		6		978	100	1 078	412	27	27		26		465	27	492
Siggen	280	5					280	5	285	168		1		8		177		177
Waltershofen	569	74	16	8			585	82	667	178	13	83		10		271	13	284
Wangen im Allgäu	1 831	35	1 583	261	186		3 600	296	3 896	703	9	548	74	931	14	2 182	97	2 279
Winterstetten	589	208	249	10	2		840	218	1 058	169	28		5	8	4	177	37	214
Wuchzenhofen	1 518	709	24	3	47	10	1 589	722	2 311	740	155	7	10	75		822	165	987
Ziegelbach	916	366					916	366	1 282	450	50		23			450	73	523

**Noch: Die Zahl der Obstbäume nach der Zählung im Herbst 1965**  
**Obstbaumbestände nach Gemeinden**

Gemeinde	Süßkirschbäume		Sauer- und Halbsauer- kirschbäume, Weichseln		Pflaumen- und Zwetschenbäume		Mirabellen- bäume		Renekloden- bäume		Aprikosen- bäume		Pflirsichbäume		Wainußbäume		Obstbäume insgesamt		Beerenobst				
	ertrag- fähig	noch nicht ertrag- fähig	ertrag- fähig	noch nicht ertrag- fähig	ertrag- fähig	noch nicht ertrag- fähig	ertrag- fähig	noch nicht ertrag- fähig	ertrag- fähig	noch nicht ertrag- fähig	ertrag- fähig	noch nicht ertrag- fähig	ertrag- fähig	noch nicht ertrag- fähig	ertrag- fähig	noch nicht ertrag- fähig	ertragfähig	noch nicht ertragfähig	Johannisbeeren		Stachel- beeren	Him- beeren (Fische)	
																			rote und weiße	schwarze			Zahl der Sträucher
	19	20	21	22	23	24	25	26	27	28	29	30	31	32	33	34	35	36	37	38	39	40	
Katsenried	22				347	81	33			24						49	1	2648	913	1181	232	41	87
Reichenhofen	4				60					2		1				5		1259	81	810	185	39	205
Rohrdorf	9				95	1										4	2	849	115	607	125	37	79
Schoenburg				400	236	150										54	62	4952	2574	606	240		179
Seibranz					122	4										18		1583	131	1169	158	75	88
Siggen					9											5		471	5	180	2	4	2
Waltershofen					54			4								2		916	95	386	44	19	241
Wangen im Allgäu, Stadt	62	16	337	4	1138	47	55	1	49	1		1	50	10	84	3	7557	476	7852	4801	2044	8080	
Winterstetten	24		4		105		7					3		2		2		1164	255	416	155	64	91
Wuchsenhofen	22	5			178	78	11	1						4				2626	971	1927	285	146	129
Ziegelbach			14		57	22												1437	461	597	755	90	263

