

**BAND  
360**

# **STATISTIK VON BADEN-WÜRTTEMBERG**

## **Gemeindestatistik 1986**

**Heft 3**

**Umweltverhältnisse in den Gemeinden  
1975 bis 1984**

ISSN 0408 - 1714

**Statistisches Landesamt Baden-Württemberg**

Böblinger Straße 68 · Postfach 898

7000 Stuttgart 1

Tel.:(0711) 6465 - 1 · Telex 722 815 stala d · Btx \*64651#

**16,- DM**

zuzügl. Versandkosten

Nachdruck, auch im Auszug, nur mit Quellenangabe gestattet

## **Vorwort**

Mit dem vorliegenden Band entspricht das Statistische Landesamt dem vielfältigen Wunsch von Kommunen, Verbänden, Fachbehörden und anderen Nutzern, umweltstatistische Daten auch in kleinräumiger Darstellung anzubieten. Der Bedarf an Daten in tiefer regionaler Gliederung hat erheblich zugenommen, seitdem viele Gemeinden, Städte und Landkreise bemüht sind, die Öffentlichkeit in eigenen Umweltberichten über die spezifischen Umweltverhältnisse in der jeweiligen Verwaltungseinheit zu informieren.

Die regional stark differenzierte Bereitstellung von umweltstatistischen Daten macht besondere Schwierigkeiten: Die abzubildenden Sachverhalte sind komplex und die damit verbundenen Fragen für die auskunftspflichtigen Stellen in Gemeinden und Gewerbebetrieben nicht immer leicht zu beantworten. Unterschiede in der Ermittlung der Daten bzw. unkorrekte Antworten sind mitunter erst nach Jahren und auf dem Wege einer vertieften Datenanalyse zu erkennen. Um die erforderliche Datenqualität sicherzustellen, gingen daher intensive Kontakte zu den Auskunftspflichtigen dieser Veröffentlichung voraus. Zudem mußten besondere Rechtsvorschriften über die statistische Geheimhaltung beachtet werden. Soweit Daten auf Gemeindeebene auf Angaben einzelner Auskunftspflichtiger zurückgehen, wurden sie nur in die vorliegenden Tabellen aufgenommen, wenn die betreffenden Städte und Gemeinden für ihren Zuständigkeitsbereich der Veröffentlichung zugestimmt haben.

Der vorliegende Band konzentriert sich auf die Schwerpunkte Wasser- und Abfallwirtschaft. Konzeption und Bearbeitung des Bandes, der in einigen Jahren um weitere Umweltbereiche ergänzt werden soll, erfolgten in der Abteilung "Agrarwirtschaft, Umwelt". Hinweise und Anregungen zur Neuauflage sind willkommen.

Stuttgart, im Oktober 1986

Statistisches Landesamt  
Baden-Württemberg  
Prof. Dr. Max Wingen  
Präsident

<b>Inhalt</b>	<b>Seite</b>
Vorwort	3
Methodische Hinweise zu den einzelnen Tabellen	9
Definitionskatalog ausgewählter Umweltbegriffe	14
Gliederung der Abfälle nach Abfallhauptgruppen und Abfallgruppen	17
Verzeichnis der Abkürzungen und Zeichen	19
<b>Tabellen</b>	
<b>I. Umweltverhältnisse im Überblick 1975 - 1984</b>	
1. Baden-Württemberg	22
2. Regierungsbezirke	
2.1 Regierungsbezirk Stuttgart	24
2.2 Regierungsbezirk Karlsruhe	25
2.3 Regierungsbezirk Freiburg	26
2.4 Regierungsbezirk Tübingen	27
3. Stadt- und Landkreise im Regierungsbezirk Stuttgart	
3.1 Stadtkreis Stuttgart, Landeshauptstadt	30
3.2 Landkreis Böblingen	31
3.3 Landkreis Esslingen	32
3.4 Landkreis Göppingen	33
3.5 Landkreis Ludwigsburg	34
3.6 Landkreis Rems-Murr-Kreis	35
3.7 Stadtkreis Heilbronn	36
3.8 Landkreis Heilbronn	37
3.9 Landkreis Hohenlohekreis	38
3.10 Landkreis Schwäbisch Hall	39
3.11 Landkreis Main-Tauber-Kreis	40
3.12 Landkreis Heidenheim	41
3.13 Landkreis Ostalbkreis	42
4. Stadt- und Landkreise im Regierungsbezirk Karlsruhe	
4.1 Stadtkreis Baden-Baden	44
4.2 Stadtkreis Karlsruhe	45
4.3 Landkreis Karlsruhe	46
4.4 Landkreis Rastatt	47
4.5 Stadtkreis Heidelberg	48
4.6 Stadtkreis Mannheim	49
4.7 Landkreis Neckar-Odenwald-Kreis	50
4.8 Landkreis Rhein-Neckar-Kreis	51
4.9 Stadtkreis Pforzheim	52
4.10 Landkreis Calw	53
4.11. Landkreis Enzkreis	54
4.12 Landkreis Freudenstadt	55

	Seite
5. Stadt- und Landkreise im Regierungsbezirk Freiburg	
5.1 Stadtkreis Freiburg im Breisgau	58
5.2 Landkreis Breisgau-Hochschwarzwald	59
5.3 Landkreis Emmendingen	60
5.4 Landkreis Ortenaukreis	61
5.5 Landkreis Rottweil	62
5.6 Landkreis Schwarzwald-Baar-Kreis	63
5.7 Landkreis Tuttlingen	64
5.8 Landkreis Konstanz	65
5.9 Landkreis Lörrach	66
5.10 Landkreis Waldshut	67
6. Stadt- und Landkreise im Regierungsbezirk Tübingen	
6.1 Landkreis Reutlingen	70
6.2 Landkreis Tübingen	71
6.3 Landkreis Zollernalbkreis	72
6.4 Stadtkreis Ulm	73
6.5 Landkreis Alb-Donau-Kreis	74
6.6 Landkreis Biberach	75
6.7 Landkreis Bodenseekreis	76
6.8 Landkreis Ravensburg	77
6.9 Landkreis Sigmaringen	78
<b>II. Gemeindetabellen</b>	
7: Versorgungs- und Entsorgungsverhältnisse 1975 bis 1983	82
8. Wassergewinnung in den Gemeinden 1975 bis 1983	104
9. Wassergewinnung durch öffentlichen Wasserversorgungsunternehmen und Betriebe des Verarbeitenden Gewerbe 1983	126
10. Öffentliche Wasserversorgung 1983	148
11. Indikatoren der öffentlichen Wasserversorgung 1975 bis 1983	170
12. Belastung der Vorfluter durch kommunale und industrielle Abwasserleitungen 1975 bis 1983	192
13. Ausgewählte Kenndaten für biologische Kläranlagen 1975 bis 1983	236
14. Abfallbeseitigung 1982	258
15. Indikatoren der Abfallbeseitigung 1977 bis 1982	280

## Schaubilder

	Seite
1. An Kläranlagen angeschlossene Einwohner (Wohnortprinzip) 1983	81
2. Grund- und Quellwassergewinnung durch öffentliche Wasserversorgungsunternehmen sowie Industriebetriebe in den Gemeinden 1983	103
3. Öffentliche Wassergewinnung nach Größenklassen der gewonnenen Wassermengen in den Gemeinden 1983	125
4. Überörtliche Wasserversorgung in den Gemeinden 1983	147
5. Wasserbedarf der öffentlichen Wasserversorgung in den Gemeinden 1983	169
6. Belastung der Gewässer mit schwer abbaubaren Stoffen durch industrielle Direkteinleitungen in den Gemeinden 1983	191
7. Organische Restbelastung der öffentlichen Kläranlagen in den Gemeinden 1975	234
8. Organische Restbelastung der öffentlichen Kläranlagen in den Gemeinden 1983	235
9. Klärschlamm Entsorgung in den Gemeinden 1983	257
10. Beseitigte Mengen an Produktionsabfälle in den Gemeinden 1982	279

## Methodische Hinweise zu den einzelnen Tabellen

### I. Übersicht der Umweltverhältnisse

In dieser Tabelle werden ausgewählte, umweltrelevante Merkmale im Zeitvergleich dargestellt. Die Tabelle gibt einen Überblick über die Verhältnisse und die Entwicklung bei der Inanspruchnahme von Flächen und der (Grund-) Wasservorkommen sowie der Entsorgung und Beseitigung von Abfall und Abwasser.

Die Tabelle ist im Rahmen dieser Veröffentlichung für das Land Baden-Württemberg, die Regierungsbezirke sowie die Stadt- und Landkreise ausgewiesen. Sie ist auf Anfrage auch für Gemeinden erhältlich und hat folgenden Informationsgehalt:

#### – Bezugsdaten:

Hier werden Angaben zu Bevölkerungsentwicklung, Fremdenverkehr, Beschäftigung nach Wirtschaftsbereichen und Großvieh-Einheiten dargestellt. Für viele Gemeinden erweisen sich die üblichen Planungsgrößen je Kopf der Bevölkerung wie Liter je Einwohner und Tag oder Müllaufkommen je Einwohner und Jahr als zu grob. In der Rubrik "Bezugsdaten" werden deshalb zusätzlich zur Bevölkerung weitere Indikatoren für die Umweltbelastung und zugleich Erklärungsansätze für ansonsten unverständliche Abweichungen in den Ergebnissen einzelner Gemeinden geliefert.

#### – Ergebnisse der Flächenerhebung:

Hier wird die Art der Flächennutzung nach dem Belegungsprinzip dargestellt.

Landwirtschaftsfläche – Flächen, die dem Ackerbau, der Wiesen- und Weidewirtschaft, dem Gartenbau oder dem Weinbau dienen. Hierzu zählen auch Moor- und Heideflächen sowie Brachflächen, die zuvor landwirtschaftlich genutzt wurden.

Waldfläche – Flächen, die mit Bäumen und Sträuchern bewachsen sind und hauptsächlich forstwirtschaftlich genutzt werden. Hierzu gehören auch Gehölze, Waldblößen Pflanzgärten, Wildäusungsflächen und dgl.

Gebäude und Freiflächen – Flächen mit Gebäuden und baulichen Anlagen sowie unbebaute Flächen (Freiflächen), die Zwecken der Gebäude untergeordnet sind. Unbebaute Flächen wie Vorgärten, Hausgärten, Spielplätze oder Stellplätze gelten gewöhnlich als der Bebauung untergeordnet, wenn sie das 10-fache der bebauten Fläche nicht überschreiten.

Flächen bis 0,2 ha gelten bei obiger Nutzung als der Bebauung untergeordnet.

– Verkehrsfläche – Flächen, die dem Straßen-, Schienen- und Luftverkehr dienen. Hierzu zählen auch Feldwege, sofern sie nach allgemeiner Auffassung als "Weg" zu bezeichnen sind. Zu den als Straße nachzuweisenden Flächen gehören gewöhnlich auch die Trenn- und Seitenstraßen, Brücken, Gräben und Böschungen, Rad- und Gehwege, Parkstreifen und ähnliche Einrichtungen.

#### – Daten zur Wasserversorgung:

Die Angaben zur Wassergewinnung beziehen sich auf die insgesamt für Zwecke der Trinkwasserversorgung, der Güterproduktion und der Strom- und Energieerzeugung gewonnene Wassermenge. Die Regionalisierung der Angaben erfolgt nach dem Standort der Gewinnungsanlagen. Ein Gesamtnachweis der gewonnenen Wassermengen ist wegen des unterschiedlichen Turnus der verschiedenen Erhebungen nur für die Jahre 1975, 1979 und 1983 möglich. Grundwasser ist einschließlich Uferfiltrat angegeben; es wird fast ausschließlich in Anlagen der Industrie oder von Wärmekraftwerken gewonnen.

Die Angaben zum Wasserverbrauch beziehen sich ausschließlich auf die öffentliche Wasserversorgung. Die Industrie deckt ihren Wasserbedarf zum größten Teil selbst. Die Unterteilung der Wasserabgabe an Letztverbraucher nach Verbrauchergruppen ist erhebungsbedingt erst ab 1979 möglich.

Unter Wasserverluste, Wasserwerkseigenverbrauch wird die Unterschiedsmenge zwischen dem Wasseraufkommen (Wassergewinnung und Fremdbezug) und der abgegebenen Wassermenge angegeben. Darin enthalten sind der Wasserwerkseigenbedarf, der Wasserverbrauch für öffentliche Zwecke (soweit nicht unter sonstige Abnehmer gemeldet) und echten Wasserverlusten bei der Wasserabgabe und Weiterverteilung (Rohrnetzverluste).

#### – Daten zur Abwasserbeseitigung:

An Kläranlagen angeschlossene Einwohner werden nach ihrem Wohnortprinzip, d.h. unabhängig vom Standort der Kläranlage, die auch in einer anderen Gemeinde liegen kann, dargestellt.

– Die Angaben zur Ausbaugröße der biologischen Kläranlage wurden bis zum Jahr 1981 dem Verzeichnis "Kläranlagen-Nachbarschaften – Hrsg. Abwassertechnische Vereinigung e.V., Landesgruppe Baden-Württemberg", ab 1983 dem Verzeichnis "Öffentliche Abwasserbeseitigung 1982 – Hrsg. Ministerium für Ernährung, Landwirtschaft, Umwelt und Forsten Baden-Württemberg" entnommen. Die Angaben mehrerer Anlagen wurden zu Gemeindeergebnissen zusammengefaßt.

Die Angaben zu "Behandelte Abwassermenge insgesamt" beinhalten das in mechanischen und biologischen Kläranlagen behandelte häusliche Abwasser, gewerbliche Abwasser sowie das in der Ortskanalisation zugeführte Regenwasser. Die behandelte Abwassermenge im Jahr 1981 wurde auf der Basis der Angaben aus 1979 je Kläranlage fortgeschrieben.

Zur Abwassermenge aus Industriebetrieben liegen Angaben nur für die Jahre 1979 und 1983 vor.

Die Angaben zu "Organische (Rest-)Fracht" vermittelt eine Vorstellung von der nach der mechanischen oder biologischen Behandlung noch verbleibenden Restverschmutzung. Als Maßstab für den Schmutzgehalt häus-

licher Abwässer dient der Biochemische Sauerstoffbedarf (BSB<sub>5</sub>). Eine BSB<sub>5</sub>-Konzentration unter 25 mg/l zeigt in der Regel eine zufriedenstellende Leistung der Kläranlagen an.

Für das Jahr 1981 wurde die BSB<sub>5</sub>-Fracht nach den Angaben im Verzeichnis "Kläranlagen-Nachbarschaften" fortgeschrieben.

Unter "Industrielle Direktableitung" sind Abwässer zu verstehen, die von Industriebetrieben ohne Umweg über die kommunale Sammelkanalisation direkt in ein Gewässer oder in den Untergrund abgeleitet werden. Dabei wird unterschieden in Produktionsabwasser ohne Behandlung (im wesentlichen mineralisch belastete Abwässer), Produktionsabwasser mit Behandlung in betriebseigenen Behandlungsanlagen und Kühlwasser (hier sind auch die Kühlwasserableitungen der öffentlichen Wärmekraftwerke mitenthalten).

Unter "Organische (Rest-)Fracht" ist die Schädlichkeit der Abwässer als Chemischer Sauerstoffbedarf (CSB) angegeben. Mit diesem Parameter werden, im Unterschied zum BSB<sub>5</sub>, die schwer abbaubaren Stoffe zusätzlich erfaßt.

#### Daten zur "Abfallwirtschaft"

Aus Platzgründen werden hier lediglich ausgewählte Angaben über die öffentliche Abfallbeseitigung dargestellt. Daten über das Aufkommen und den Verbleib von Abfällen aus dem Produzierenden Gewerbe sind in den Gemeindetabellen 8 und 9 dargestellt.

Bei den Angaben zum "Haus- und Sperrmüllaufkommen" handelt es sich um die im Rahmen der öffentlichen Müllabfuhr eingesammelten Abfälle. Darin enthalten ist auch eine von Gemeinde zu Gemeinde sehr unterschiedliche Menge an hausmüllähnlichen Gewerbeabfällen. Die in einzelnen Kreisen auffälligen Veränderungen der Menge im Jahr 1984 gegenüber 1982 können auch durch methodische Unterschiede in der Ermittlung und Abgrenzung der Mengen begründet sein (Wiegung statt Schätzung über Fahrzeug- oder Behältervolumen, Abgrenzung zu hausmüllähnlichen Gewerbeabfällen). Allgemein konnte aufgrund der fortschreitenden Installierung von Waagen an den Hausmüllbeseitigungsanlagen sowie der Verfeinerung der Mengenermittlung über die Volumina der Müllfahrzeuge bzw. Müllbehälter eine Verbesserung der Datenqualität erzielt werden. Wegen der methodischen Probleme, die bei zurückliegenden Erhebungen noch bestanden, ist ein Zeitvergleich bei einer Reihe von Gemeinden nur mit Einschränkung möglich. Dies gilt auch für den Vergleich einzelner Gemeinden (vgl. Tabelle 9).

Hausmüllbeseitigungsanlagen (Hausmülldeponien einschl. Restedeponien, Abfallverbrennungsanlagen und Kompostierungsanlagen) sowie die dort beseitigten (zum Teil auch behandelten) Abfallmengen werden am Standort der Anlage ausgewiesen. Für die meisten Gemeinden erscheinen deshalb keine Angaben.

Bei den Angaben zu "Haus- und Sperrmüll" handelt es sich um die auf der Gemarkung der Gemeinde beseitigten Mengen an Haus- und Sperrmüll sowie an hausmüllähnlichen Gewerbeabfällen, soweit sie im Rahmen der öffentlichen Müllabfuhr eingesammelt wurden, und zwar unabhängig

vom Betreiber der Anlagen. Aufgrund der teilweise kreisüberschreitenden Entsorgung dieser Abfälle sowie der Abgabe an andere Bundesländer bzw. ins Ausland bzw. der Übernahme von dort, stimmen die im Land bzw. in den Kreisen beseitigten Mengen nicht immer mit dem Aufkommen dieser Abfälle überein. Auf den Nachweis der Ergebnisse für 1975 wird verzichtet, da diese wegen methodischer und inhaltlicher Abweichungen mit den Ergebnissen für die nachfolgenden Jahre nicht vergleichbar sind.

Bei den Angaben zu "Gewerbeabfall" handelt es sich um hausmüllähnliche und produktionsspezifische Gewerbeabfälle, die außerhalb der öffentlichen Müllabfuhr bei den Hausmüllbeseitigungsanlagen angeliefert werden. Für 1975 liegen keine vergleichbaren Ergebnisse vor. In großen Mengen anfallende inerte Produktionsabfälle, wie z.B. Gießereisande, Ofenausbruch sowie Asche und Schlacke aus Feuerungsanlagen sind hier nicht enthalten. Sie sind der Gruppe Erdaushub, Bauschutt und sonstige Abfälle zugeordnet.

Entsprechend enthalten die Angaben unter "Erdaushub, Bauschutt und sonstige Abfälle" auch inerte Produktionsabfälle, Rückstände aus industriellen Feuerungsanlagen, Asche, Schlacke aus Abfallverbrennungsanlagen. Des Weiteren wurden dieser Position Straßenkehrriech, Marktabfälle, överschmutztes Material zugeordnet.

Die Angaben zum "Restvolumen der Hausmülldeponie" beziehen sich auf das genehmigte und noch zu verfüllende Restvolumen der Hausmülldeponien, bei wenigen Gemeinden einschließlich der Restedeponien. Die Entwicklung des genehmigten Restvolumens ist nicht allein von der Menge der eingebauten Abfälle abhängig. Veränderungen ergeben sich z.B. auch durch Setzungen der eingebauten Abfälle, Erweiterung der Deponie oder Neubau einer Deponie.

## II. Gemeindetabellen

Tabelle 1 Versorgungs- und Entsorgungsverhältnisse 1975 bis 1983

In dieser Tabelle werden die Versorgungs- und Entsorgungsverhältnisse der Gemeinden in Bezug auf Wasserversorgung, Abwasserbeseitigung und Hausmüllbeseitigung dargestellt. Alle Angaben beziehen sich auf die ortsansässige Wohnbevölkerung, d.h. ohne Fremdenverkehr und angehörige militärischer und diplomatischer Dienststellen, in der Regel auch ohne Studierende.

Die Ermittlung der an die Sammelkanalisation bzw. Kläranlagen angeschlossenen Einwohnern wurde für das Jahr 1983 geändert. Vor allem wurde den Anschlußverhältnissen in Weilern und Wohnplätzen intensiver nachgegangen. Dadurch ergaben sich für einige Gemeinden niedrigere Anschlußquoten als 1979 ermittelt.

Mit dem Jahr 1980 war in Baden-Württemberg eine flächendeckende Entsorgung für Hausmüll wie auch für Sperrmüll erreicht. Auf den Aufbau einer Zeitreihe wurde deshalb verzichtet.

Datenquellen sind die Erhebungen über die öffentliche Wasserversorgung und öffentliche Abwasserbeseitigung (gemäß § 5 UStatG.) sowie die Erhebung über die öffentliche Abfallbeseitigung (gemäß § 3 UStatG.).



Tabelle 2 Wassergewinnung in den Gemeinden 1975 bis 1983

Diese Tabelle enthält den statistischen Gesamtnachweis für die Wassergewinnung durch öffentliche Wasserversorgungsunternehmen, Betriebe des Bergbaus und Verarbeitenden Gewerbes sowie durch öffentliche Wärmekraftwerke. Die wasserwirtschaftlich wenig bedeutenden Fördermengen des Baugewerbes, von Handels- und Dienstleistungsunternehmen sowie der Landwirtschaft fehlen. Der Nachweis der gewonnenen Wassermengen erfolgt nach dem Standort der Gewinnungsanlage, nicht nach dem Betreiber.

Datenquellen sind die Erhebungen über die öffentliche Wasserversorgung (gemäß § 5 UStatG.), Wasserversorgung und Abwasserbeseitigung im Bergbau und Verarbeitenden Gewerbe (gemäß § 6 UStatG.) und Wasserversorgung und Abwasserbeseitigung bei den öffentlichen Wärmekraftwerken (gemäß § 7 UStatG.). Weitere Hinweise zu Berichtspflichten, Fragekatalog usw. sind Band 321 Statistik von Baden-Württemberg, Daten zur Umwelt 1980 zu entnehmen.

Tabelle 3 Wassergewinnung durch öffentliche Wasserversorgungsunternehmen und Betriebe des Verarbeitenden Gewerbes 1983

Diese Tabelle beschränkt sich auf das Jahr 1983, bietet dafür aber eine detailliertere Darstellung der Wassergewinnung nach gewonnenen Wasserarten und beteiligten Wirtschaftsbereichen. Im übrigen vgl. die Hinweise zu Tabelle 1.

Tabelle 4 Öffentliche Wasserversorgung 1983

Diese Tabelle bietet einen kurzgefaßten Überblick über die öffentliche Wasserversorgung vor allem der Gemeinden. Sie informiert über die Herkunft der in der Gemeinde (zum Verbrauch bzw. zur weiteren Verteilung) verfügbaren Wassermenge und deren Verwendung. Mit Ausnahme weniger Gemeinden handelt es sich um Trinkwasser. Das Wasseraufkommen setzt sich zusammen aus der auf der Gemarkung der Gemeinde gewonnenen Wassermenge (insgesamt gewonnene Wassermenge sämtlicher Gewinnungsanlagen, unabhängig vom Betreiber) und der Beileitung von Wasser aus Gewinnungsanlagen über die Gemeindegrenze hinweg (einschließlich gemeindeeigener Anlagen außerhalb der Gemarkungsgrenze).

Unter Wasserverlusten ist die Unterschiedsmenge zwischen dem Wasseraufkommen und der insgesamt abgegebenen Menge zu verstehen. Darin enthalten sind der Wasserwerkseigenbedarf, der Wasserverbrauch für öffentliche Zwecke (soweit nicht unter öffentlicher Verbrauch gemeldet) und echte Wasserverluste bei der Wassergewinnung oder der Wasserabgabe bzw. der Weiterverteilung (Rohrnetzverluste).

Eine Wasserabgabe an andere Wasserversorgungsunternehmen erscheint in erster Linie in Standortgemeinden von Zweckverbandsanlagen (überörtliche Wasserversorgung).

Datenquelle ist die Erhebung über die öffentliche Wasserversorgung.

Tabelle 5 Indikatoren der öffentlichen Wasserversorgung 1975 bis 1983

In dieser Tabelle werden ausgewählte, für die Beurteilung der öffentlichen Wasserversorgung wichtige Indikatoren und deren Entwicklung dargestellt.

Der Gesamtwasserbedarf in der Gemeinde setzt sich zusammen aus dem Letztverbrauch und den in der Gemeinde entstandenen Wasserverlusten.

Der spezifische Gesamtwasserbedarf wird angegeben in Liter je Einwohner und Tag. Hierbei ist zu berücksichtigen, daß die als Bezugsgröße herangezogene Wohnbevölkerung der Gemeinde nur grobe Anhaltspunkte liefert. Ein höherer spezifischer Gesamtwasserbedarf ergibt sich vor allem in Gemeinden mit überdurchschnittlich hohen Wasserverlusten, einem hohen öffentlichen Bedarf, aber auch einer hohen Entnahme durch Industrie und Gewerbe. Gleiches gilt für Fremdenverkehrsgemeinden, Kurorte, Standorte von Hochschulen, Garnisonsgemeinden usw.

Spezifischer Wasserbedarf privater Haushalte umfaßt die Wasserabgabe an Haushalte und sonstige Kleinverbraucher wie Kleingewerbe, Dienstleistungsbetriebe, Handel, Büros. Auch hier ist zu berücksichtigen, daß die tatsächlich versorgte Personenzahl höher sein kann als die Einwohner der Gemeinden (Berufspendler, Schüler, Soldaten, Kurgäste usw.) und damit der Vergleich einzelner Gemeinden nur bedingt möglich ist. Der Eigenversorgungsgrad gibt den Anteil der in der Gemeinde gewonnenen Wassermenge am Gesamtwasserbedarf an. Werte unter 100% besagen, daß der Gesamtwasserbedarf der Gemeinde nicht aus eigenem Vorkommen zu decken war, und die Gemeinde mehr oder weniger auf Beileitung von Trinkwasser angewiesen ist. Umgekehrt besagen Werte über 100%, daß die gewonnene Wassermenge den Wasserbedarf der Gemeinde deckt und außerdem noch Wasser an andere Wasserversorgungsunternehmen abgegeben wird.

Tabelle 6 Belastung der Vorfluter durch kommunale und industrielle Abwassereinleitungen 1975 bis 1983

Diese Tabelle gibt einen Überblick über die wesentlichen Quellen der Belastung der Vorfluter. Dargestellt werden Abwassermengen und darin enthaltene organische Schmutzfracht. Die Gesamtbelastung ergibt sich aus ungereinigter abgeleiteter kommunaler Abwässern, dem Abfluß aus Kläranlagen und industriellen Direkteinleitungen von Produktionsabwasser. Auf die Darstellung von Kühlwasser wurde verzichtet. Zu berücksichtigen ist in manchen Gemeinden auch der Anteil der nicht an die Sammelkanalisation angeschlossenen Einwohner.

Die mit den Abwässern in die Vorfluter eingeleitete Schmutzfracht wird anhand des Biochemischen Sauerstoffbedarfs (BSB<sub>5</sub>) dargestellt. Mit dieser Meßgröße wird der Teil der organischen Schmutzstoffe erfaßt, der in den Gewässern leicht abbaubar ist.

Datenquellen sind die Erhebungen über die öffentliche Abwasserbeseitigung (§ 5 UStatG.) sowie Wassergewinnung und Abwasserbeseitigung im Bergbau und Verarbeitenden Gewerbe (§ 6 UStatG.).

Die Regionalisierung der Angaben erfolgt unabhängig vom Sitz des Betreibers nach dem Standort der Einleitstelle.

(Für weitere Angaben über Berichtspflichtige, Fragenkatalog usw. wird auf Band 321 Statistik von Baden-Württemberg, Daten zur Umwelt 1980, verwiesen).

Tabelle 7 Ausgewählte Kenndaten für biologische Kläranlagen 1975 bis 1983

Diese Tabelle enthält wichtige Informationen über Kapazität und Reinigungsleistung biologischer Kläranlagen.

An den Angaben zur Ausbaugröße der Kläranlagen sind Kapazitätserweiterungen zu erkennen. Sie stammen für die Jahre 1975 und 1979 aus dem Verzeichnis "Kläranlagennachbarschaften - Hrsg. Abwassertechnische Vereinigung e.V., Landesgruppe Baden-Württemberg", für das Jahr 1983 aus dem Verzeichnis "Öffentliche Abwasserbeseitigung 1982 - Hrsg. Ministerium für Ernährung, Landwirtschaft, Umwelt und Forsten Baden-Württemberg". Die Angaben zur Ausbaugröße wurden für die vorgenannte Veröffentlichung nach einheitlicher Methode (Ausbaugröße des biologischen Reaktors) ermittelt. Kapazitätssprünge zwischen 1979 und 1983 können damit auch in der Berechnungsmethode liegen.

Die Angaben zu "angeschlossene Einwohner" ergeben sich als Summe der Wohnbevölkerung (ohne Fremdenverkehr, Studierende, Berufspendler usw.) der an die Kläranlage der Standortgemeinde angeschlossenen Gemeinden oder auch nur Gemeindeteilen (Standortprinzip). Diese Angaben können deshalb von den entsprechenden Angaben in der Tabelle 1, wo die angeschlossenen Einwohner nach dem Wohnortprinzip angegeben werden, abweichen.

Die behandelten Abwassermengen enthalten das gesamte, den Kläranlagen zugeleitete Schmutz- und Regenwasser.

Für die Angaben über den Biochemischen Sauerstoffbedarf (BSB<sub>5</sub>) wurde die Meßmethode ohne ATH zugrunde gelegt. Die BSB<sub>5</sub>-Konzentration im Kläranlagenabfluß wurde als gewogener Durchschnittswert aller biologischer Kläranlagen der Gemeinde berechnet. In einigen Fällen fehlen Meßergebnisse für das Jahr 1975. Eine BSB<sub>5</sub>-Konzentration unter 25 mg/l kann als zufriedenstellend bezeichnet werden. Werte über 25 mg/l signalisieren unzureichende Klärleistung oder Überlastung.

Datenquelle ist die Erhebung über die öffentliche Abwasserbeseitigung (§ 5 UStatG).

Tabelle 8 Abfallbeseitigung 1982

Diese Tabelle ermöglicht einen Überblick über Herkunft und Verbleib des Abfallaufkommens 1982 und ergänzt die Angaben in Tabelle 1 insbesondere um Informationen über die Verhältnisse der Industriebetriebe.

Datenquelle sind die Erhebungen über die öffentliche Abfallbeseitigung (§ 3 UStatG), die Abfallbeseitigung im Produzierenden Gewerbe und in Krankenhäusern (§ 4 UStatG) und über die öffentliche Abwasserbeseitigung (§ 5 UStatG). Weitergehende Hinweise bezüglich Berichtskreis, Erhebungsinhalt, beteiligte Abfallarten usw. sind in Band 345 der Reihe Statistik von Baden-Württemberg, "Die Abfallwirtschaft 1982", enthalten.

In den Angaben zu "Haus- und Sperrmüll" sind in sehr unterschiedlichem Umfang auch hausmüllähnliche Gewerbe-

abfälle enthalten, soweit diese durch die öffentliche Müllabfuhr mit eingesammelt wurden. Nicht berücksichtigt ist die organisatorisch getrennte Abfuhr von Gewerbeabfällen durch öffentliche Einrichtungen, z.B. mit Muldenfahrzeugen. Kleinere Mengen an Haus- und Sperrmüll werden je nach Entfernung zu Beseitigungseinrichtungen auch durch Haushalte und Kleinbetriebe selbst abgefahren.

Für das spezifische Aufkommen an Haus- und Sperrmüll (Kilogramm je Einwohner und Jahr) dient die Wohnbevölkerung als Bezugsgröße. Besondere Einflüsse auf die Haus- und Sperrmüllmenge in den Gemeinden, wie z.B. überdurchschnittlicher Fremdenverkehr, überregionale Ausbildungseinrichtungen oder Militäreinrichtungen usw., sind dabei nicht berücksichtigt. Dies ist beim Regionalvergleich der spezifischen Mengen zu berücksichtigen. Dadurch und aufgrund stark unterschiedlicher Anteile an Gewerbeabfällen erklären sich in erster Linie die zum Teil erheblichen Abweichungen zwischen den Gemeinden. Eine weitere Einflußgröße ist das bereitgestellte Behältervolumen. Bei großzügig bemessenem Behältervolumen sind tendenziell größere Mengen abzufahren.

Das Aufkommen an "Klärschlamm" aus kommunalen Kläranlagen sowie dessen Verbleib sind einheitlich in Tonnen Trockensubstanz (Trockenmasse) angegeben. Bei dieser Darstellung ist der je nach Vorbehandlung und Verbleib des Schlammes unterschiedlich hohe Wassergehalt der tatsächlich entsorgten Klärschlammmenge abgesetzt.

Unter "landwirtschaftlich verwertet" sind auch zur Rekultivierung und Kompostierung gefahrene Klärschlämme angegeben.

Als "beseitigt" gilt die Ablagerung auf Hausmülldeponien und sonstigen Plätzen sowie die Verbrennung in Müllverbrennungsanlagen und kläranlageneigenen Verbrennungsanlagen.

Die Angaben zu "Gewerbeabfälle" beziehen sich auf das entsprechende Aufkommen im Produzierenden Gewerbe und in Krankenhäusern. Sie beinhalten allgemeine Betriebsabfälle, allgemeine Produktionsabfälle, feste Produktionsabfälle, inerte Produktionsabfälle, Produktionsschlämme und Sonderabfälle. Auf den Nachweis von Bodenaushub, Bauschutt und Straßenaufbruch wurde hier verzichtet. Zum Aufkommen zählen neben den Abfällen, die zur Beseitigung in außerbetrieblichen bzw. betriebseigenen Anlagen durch öffentliche Müllabfuhr oder sonstige Transporteure gelangen, auch die Abfälle bzw. Reststoffe, die zur außerbetrieblichen Verwertung abgegeben werden. Die Abfuhr zu Bodenaushub- und Bauschuttdeponien sowie die Abgabe zur außerbetrieblichen Verwertung sind nicht gesondert ausgewiesen. Unter "in betriebseigenen Anlagen beseitigt" sind die in Deponien, Verbrennungs- und Feuerungsanlagen von Industriebetrieben beseitigten Mengen enthalten.

Tabelle 9 Indikatoren der Abfallbeseitigung 1977 bis 1982

Diese Tabelle ermöglicht einen Überblick über die Mengenentwicklung bei Müllabfuhr und gewerblicher Abfallwirtschaft. Datenquelle sind die Erhebungen über die öffentliche Abfallbeseitigung (§ 3 UStatG) und die Abfallbeseitigung im Produzierenden Gewerbe und in Krankenhäusern (§ 4 UStatG).

Unter "Haus- und Sperrmüll, eingesammelt durch die öffentliche Müllabfuhr" sind neben Haus- und Sperrmüll in regional unterschiedlichem Umfang auch hausmüllähnliche Gewerbeabfälle enthalten, soweit diese durch die öffentliche Müllabfuhr mit eingesammelt wurden. Ein Zeitvergleich ist durch erhebungsmethodische Änderungen zwischen den einzelnen Erhebungsjahren (z.B. Wiegung statt Schätzung über das Fahrzeug- bzw. Behältervolumen, Abgrenzung zwischen Hausmüll- und ähnlichen Gewerbeabfällen usw.) für manche Gemeinden nur bedingt möglich. Allgemein ist bei den jüngeren Erhebungen eine verbesserte Datenqualität festzustellen. Zur Plausibilitätsprüfung der Zeitreihe wurden deshalb auch Erkenntnisse aus dem Erhebungsjahr 1984 herangezogen. Bei der Beurteilung der Entwicklung sind auch Umstellungen bezüglich Art und Größe der bereitgestellten Behälter sowie der Anteil der hausmüllähnlichen Gewerbeabfälle zu berücksichtigen. Ihr Anteil kann sich auch im Zeitablauf geändert haben (vgl. dazu auch die Erläuterungen zur Tabelle 8). In einigen Fällen wird aufgrund solcher Beeinträchtigungen auf einen Zeitvergleich verzichtet.

Unter "Gewerbeabfälle" wird das Abfallaufkommen der zum Produzierenden Gewerbe gehörenden Betriebe und von Krankenhäusern nachgewiesen. Wie in Tabelle 8 sind Bodenaushub, Straßenaufbruch und Bauschutt abgesetzt.

Zur Zusammensetzung und Herkunft der Gewerbeabfälle siehe Hinweise zu Tabelle 8.

In der Spalte "außerbetrieblich beseitigt" wird die Gesamtmenge der von Betrieben selbst, im Auftrag oder von der öffentlichen Müllabfuhr abgefahrenen Abfälle aufgeführt. Das Transportziel Hausmüllbeseitigungsanlagen, Bodenaushub-/Bauschuttdeponien oder sonstige Anlagen (Sonderabfallbeseitigung, Abfallbehandlung, Kläranlagen) bleibt offen.

Die Angabe unter "in betriebseigenen Anlagen beseitigt" umfaßt die Ablagerung in betriebseigenen Deponien und die Beseitigung in betriebseigenen Abfallverbrennungs- bzw. Feuerungsanlagen.

## Definitionskatalog ausgewählter Umweltbegriffe

\* = das nachstehende Wort erscheint als eigener Begriff in diesem Definitionskatalog

### Abfall

im Sinne des *Abfallbeseitigungsgesetzes*:

Abfälle sind bewegliche Sachen, deren sich der Besitzer entledigen will, oder deren geordnete Beseitigung zur Wahrung des Wohls der Allgemeinheit geboten ist.

im Sinne der *Erhebung über die Abfallbeseitigung in der Wirtschaft § 4 UStatG*.

Unter Abfällen sind alle in dem Betrieb angefallenen Rückstände oder sonstige unerwünschte Stoffe zu verstehen, die nicht zum Produktionsprogramm des Betriebes gehören und deren er sich entledigen will. Es kann sich sowohl um feste als auch um flüssige (soweit sie nicht in Gewässer oder Abwasseranlagen eingeleitet werden) und pastöse Stoffe Schlämme aller Art) sowie gefaßte Gase handeln.

im Sinne der *Erhebung über die öffentliche Abfallbeseitigung (Einsammeln und Befördern von Abfällen) § 3 UStatG*.

Hierunter fallen Hausmüll, hausmüllähnliche Gewerbeabfälle und Sperrmüll, soweit im Rahmen der öffentlichen Müllabfuhr eingesammelt und befördert.

### Abwasser

das in Haushaltungen und Gewerbe genutzte oder ungenutzte Wasser, das in die öffentliche Sammelkanalisation, unmittelbar in Gewässer (oberirdische Gewässer und \*Grundwasser) oder zur betriebseigenen \*Kläranlage abgeleitet wird. Im Sinne der Erhebung gilt auch \*Kühlwasser als Abwasser, wird aber in jedem Fall getrennt ausgewiesen.

### Allgemeine Betriebsabfälle

umfassen die Abfallarten: hausmüllähnliche Gewerbeabfälle, Verpackungsmaterial und Kartonagen, Gartenabfälle.

### Allgemeine Produktionsabfälle

umfassen die Abfallgruppen: Aschen, Schlacken, Stäube aus der Verbrennung; Aschen, Schlacken, Stäube aus Abfallverbrennungsanlagen; Bauschutt, Straßenaufbruch, Bodenaushub.

### Ausbaugröße der Kläranlagen

Maß für die Klärkapazität, wird in \*Einwohnergleichwerten (EGW) ausgedrückt.

### Beileitung

Bezug von (Trink-) Wasser über die Gemeinde- bzw. Kreisgrenze hinweg; hierzu zählt z.B. auch der Bezug von Trink- oder Rohwasser aus gemeindeeigenen Gewinnungsanlagen auf der Gemarkung der Nachbargemeinde.

### Biochemischer Sauerstoffbedarf (BSB)

Mengen an gelöstem Sauerstoff, die zum völligen oxidativen biologischen Abbau organischer Stoffe im Wasser benötigt wird. Im Sinne der Erhebungen nach den §§ 5 und 6 UStatG als 5tägiger Biochemischer Sauerstoffbedarf, BSB<sub>5</sub>, angegeben, das ist die Menge Sauerstoff in mg/l, die die Bakterien in 5 Tagen bei 20° C zur Oxidation der biologischen abbaubaren Substanzen verbrauchen.

### Biologische Abwasserbehandlung

Abbau der organischen Stoffe des \*Abwassers durch die Tätigkeit von Mikroorganismen bei hinreichender Sauerstoffzufuhr in Belebungsanlagen (Belebtschlammanlagen), Tropfkörpern oder vergleichbaren Anlagen mit oder ohne vorhergehender mechanischer Behandlung (siehe auch teilbiologische Abwasserbehandlung und vollbiologische Abwasserbehandlung).

### Bodenaushub-, Bauschuttdeponie

\*Deponie; auf der ausschließlich \*inerte Abfälle wie Bodenaushub, Bauschutt und ähnliches abgelagert werden dürfen.

### Chemischer Sauerstoffbedarf (CSB)

Menge an gelöstem Sauerstoff, die zur völligen chemischen Oxidation organischer Stoffe im Wasser benötigt wird. Als chemisches Oxidationsmittel wird Kaliumpermanganat (KMnO<sub>4</sub>), üblicherweise aber Kaliumdichromat (K<sub>2</sub>Cr<sub>2</sub>O<sub>7</sub>) verwendet, da im allgemeinen Kaliumdichromat höhere Werte ergibt. Das Verhältnis des CSB zum \*BSB<sub>5</sub> ist ein Hinweis auf die Abbaubarkeit der organischen Abwasserinhaltsstoffe.

Die genaue Bestimmung des CSB ist im "Meßverfahren zur Ermittlung der Schädlichkeit" angegeben (Anlage zu den Fragebogen der Erhebung gemäß §§ 5 und 6 UStatG)

### Deponie

Lagerungsstelle von \*Abfällen der verschiedensten Art. Als Deponie im Sinne der Erhebung gilt eine Anlage, in der \*Abfälle oberirdisch abgelagert werden, (\*Hausmüll-, \*Bodenaushub- und Bauschuttdeponie, geonsorter Abfalllagerungsplatz).

### Einwohnergleichwert (EGW)

Einheit zum Vergleich von gewerblichem oder industriellem Schmutzwasser mit häuslichem Schmutzwasser. Der Einwohnergleichwert kann auf den \*BSB<sub>5</sub>, den Wasserverbrauch oder die Schlammmenge bezogen werden. Üblicherweise entspricht 1 EGW = 60 g BSB<sub>5</sub>/ET.

### **Feste Produktionsabfälle**

umfassen alle festen \*Abfälle aus der Industrieproduktion, die auf Hausmüllbeseitigungsanlagen beseitigt werden können. (Siehe wegen der Zusammensetzung Verzeichnis der Abfallhauptgruppen).

### **Grundwasser**

Wasser, das Hohlräume der Erdrinde zusammenhängend ausfüllt und nur der Schwere unterliegt, ohne natürlichen Austritt.

### **Grundwasser, angereichertes**

\*echtes Grundwasser mit anteilig infiltriertem Oberflächenwasser, wobei das Oberflächenwasser im Wassergewinnungsgebiet planmäßig zur Versickerung gebracht wird.

### **Grundwasser, echtes**

nur natürlich anstehendes \*Grundwasser.

### **Grundwasser mit Uferfiltrat**

\*echtes Grundwasser, dem in Wassergewinnungsanlagen durch das Ufer eines Flusses oder Sees im Untergrund Oberflächenwasser nach relativ kurzer Bodenpassage zusickert.

### **Hausmülldeponie**

\*Deponie, die für die Beseitigung von Hausmüll, Sperrmüll, hausmüllähnlichen Gewerbeabfällen, Klärschlamm und Produktionsabfällen, ausschließlich Sonderabfällen, zugelassen ist.

### **Hausmüllentsorgungsgebiet**

umfaßt das Entsorgungsgebiet einer Hausmüllbeseitigungsanlage, das durch die öffentliche Müllabfuhr entsorgt wird.

### **Inerte Produktionsabfälle**

umfassen alle chemisch inaktiven \*Abfälle aus der Industrieproduktion, zum Beispiel Formsand, Glas usw. (Siehe wegen der Zusammensetzung Verzeichnis der Abfallhauptgruppen).

### **Kläranlage**

Anlage zur Reinigung von \*Abwasser, die nach mechanischen, biologischen und/oder chemisch-physikalischen Verfahren arbeitet. Ausgenommen sind Rechen- und Siebanlagen, Abscheider und ähnliche Vorrichtungen.

### **Klärleistung der Kläranlagen**

hier verstanden als \*Biochemischer Sauerstoffbedarf (BSB<sub>5</sub>) der behandelten \*Abwässer im Kläranlagenabfluß.

### **Klärschlamm**

die bei \*mechanischen, \*biologischen oder/und chemisch-physikalischen Reinigungsverfahren anfallenden wässrigen organischen und anorganischen Feststoffe.

### **Kompostierungsanlagen**

Vorrichtungen, in denen \*Abfälle, aber auch zum Teil \*Klärschlamm durch Verrottung des organischen Materials biologisch zu Kompost umgewandelt werden.

### **Kühlwasser, nach Rückkühlen**

Wasser, das Gewässern entnommen, zum Kühlen benutzt und nach Rückkühlen (auch im Kreislauf) abgeleitet wird.

### **Kühlwasser, ohne Rückkühlen**

Wasser, das Gewässern entnommen, zum Kühlen benutzt, und danach unmittelbar abgeleitet wird.

### **Letztverbraucher**

im Sinne der Erhebung sind Haushalte, gewerbliche Betriebe, Anstalten (z.B. Krankenhäuser, Schulen), Behörden und kommunale Einrichtungen, mit denen der Befragte das abgegebene Wasser unmittelbar abrechnet. Die Wasserabgabe von Wasserverbänden und Genossenschaften an die Mitgliedsgemeinden ist **keine** Abgabe an Letztverbraucher, sondern Abgabe zur Weiterverteilung, sofern die Mitgliedsgemeinden die Wasserabrechnung mit den Letztverbrauchern selbst vornehmen.

### **Mechanische Abwasserbehandlung**

Ausscheiden von Schwimm-, Schweb- und Sinkstoffen aus dem \*Abwasser auf mechanischem Wege (z.B. Absetzbecken)

### **Quellwasser**

örtlich begrenzter, natürlicher Grundwasseraustritt, auch nach künstlicher Fassung. In den Erhebungen zum UStatG wird das bei starker Quellschüttung aus dem Wassersammelbehälter ablaufende, nicht genutzte Überlaufwasser nicht mitgezählt, jedoch Wasser, das in Stollen frei abfließt und für die öffentliche Wasserversorgung genutzt wird, mit einbezogen.

### **Reststoffe**

Produktionsrückstände und sonstige Stoffe, die nicht der Abfallbeseitigung, sondern dem Recycling zugeführt werden.

### **Restedeponien**

durch den Hausmüllbeseitigungsplan gesondert ausgewiesene \*Deponien, die Reststoffe aus Müllverbrennungsanlagen oder \*Kompostierungsanlagen aufnehmen sollen.

### **Restvolumen der Hausmülldeponie**

der vom ursprünglichen Ablagerungsvolumen noch vorhandene Teil der Auffüllkapazität der \*Hausmülldeponie.

### **Sauerstoffbedarf**

siehe \*Biochemischer Sauerstoffbedarf bzw. \*Chemischer Sauerstoffbedarf.

**Schädlichkeit**

die Schädlichkeit des \*Abwassers wird nach dem Meßverfahren zur Ermittlung der Schädlichkeit bestimmt. Hierbei werden die Parameter Absetzbare Stoffe, \*Biochemischer Sauerstoffbedarf und \*Chemischer Sauerstoffbedarf für die Beurteilung der Schädlichkeit herangezogen.

**Standortprinzip,  
angeschlossene Einwohner nach dem**

alle, zum Beispiel an eine \*Deponie angeschlossene Einwohner, werden der Gemeinde zugerechnet, auf deren Gemarkung diese \*Deponie ihren Standort hat (vgl. \*Wohnortprinzip).

**Trockensubstanz**

Feststoffgehalt einer Flüssigkeit, der durch Filtration und Trocknen bei 105° C ermittelt wird und den Ge-

wichtsanteil ungelöster Stoffe eines Feststoffwassergemisches angibt.

**Wärme kraftwerk  
(thermisches Kraftwerk)**

ein Kraftwerk, das als Brennstoff Kohle, Holz, Öl, Gas oder Kernspaltstoffe verwendet.

**Wohnortprinzip,  
angeschlossene Einwohner nach dem**

unabhängig vom Standort der \*Kläranlage, der das \*Abwasser tatsächlich zugeführt wird, werden alle zentral entsorgten Einwohner der Gemeinde zugerechnet, in der sie sich überwiegend aufhalten (vgl. \*Standortprinzip).

# Gliederung der Abfälle nach Abfallhauptgruppen und Abfallgruppen

## I. Allgemeine Betriebsabfälle

- 90 Hausmüllähnliche Gewerbeabfälle

## II. Allgemeine Produktionsabfälle

- 24 Aschen, Schlacken, Stäube aus der Verbrennung
- 25 Aschen, Schlacken und Stäube aus Abfallverbrennungsanlagen
- 28 Bauschutt, Straßenaufbruch, Bodenaushub
- 98 Glimmrauchasche, Kondensatrauchasche

## III. Feste Produktionsabfälle

- 01 Nahrungs- und Genußmittelabfälle, fest
- 06 Abfälle aus Schlachtung
- 07 Abfälle von Häuten und Fellen
- 09 Lederabfälle
- 10 Holzabfälle
- 12 Holzabfälle, oberflächenbehandelt und produktionspezifisch verunreinigt
- 15 Papier- und Pappeabfälle, auch produktionspezifisch verunreinigt
- 23 Eisenhaltige Stäube
- 29 Feste mineralische Abfälle mit produktionspezifischen Beimengungen
- 69 Ausgehärtete Kunststoffabfälle
- 70 PVC-Abfälle
- 75 Altreifen und Altreifenschnitzel
- 76 Fest Gummiabfälle
- 77 Natur- und Chemiefaserabfälle
- 92 Abfisch-, Mäh- und Rechengut
- 97 Tierische Fäkalien

## IV. Inerte Produktionsabfälle

- 18 Ofenausbrüche, Hütten- und Gießereischutt
- 19 Ofenausbrüche mit produktionspezifischen Beimengungen
- 20 Metallurgische Schlacken und Sinterprodukte
- 21 Metallurgische Schlacken (NE-Metalle)
- 26 Gießereisand, Strahlsand
- 27 Feste mineralische Abfälle ohne produktionspezifische Beimengungen
- 35 Eisen- und Stahlabfälle
- 36 NE-Metallabfälle

## V. Produktionsschlämme

- 02 Nahrungs- und Genußmittelabfälle, flüssig, schlammig
- 11 Holzschlämme und -stäube
- 14 Schlämme aus Zelluloseherstellung und -verarbeitung, Spuckstoffe
- 16 Rückstände aus Stärke- und Gelatineherstellung
- 31 Mineralische Schlämme ohne produktionspezifische Beimengungen
- 33 Mineralische Schlämme mit produktionspezifischen Beimengungen
- 40 Sonstige Abfälle mineralischen Ursprungs sowie von Veredlungsprodukten, z.B. Trowalschlamm
- 49 b Sulfitablaugen, Hypochlorid-Ablauge
- 79 Schlämme aus der Aufbereitung und Veredlung von Textilien
- 91 Schlämme aus Wasseraufbereitung
- 93 Abfälle aus Abwasserreinigung, Schlamm aus Gewässerreinigung
- 99 Molke

## VI. Sonderabfälle

- 03 Feste Abfälle pflanzlicher und tierischer Fettprodukte
- 04 Öl-, Fett- und Wachsemulsionen
- 05 Schlammige und flüssige Abfälle pflanzlicher und tierischer Fettprodukte
- 08 Äscherei- und Gerbereischlamm
- 13 Sägemehl und Sägespäne, öl-, lösemittel- und sonstig verunreinigt
- 17 Seifenunterlaugen, Sudkesselrückstände, Schlamm aus Seifensiedereien
- 22 NE-metallhaltige Krätzern, Salzschlacken, Aschen und Stäube
- 30 Öl- und sonstig verunreinigte Böden, verbrauchte Ölbinder, Filter- und Aufsaugmassen
- 32 Eisenhaltige Schlämme
- 34 Härtereischlämme, cyanid-, nitrit- und nitriert, Bariumcarbonatschlamm
- 37 Akkumulatoren und Batterien
- 38 NE-metallhaltige Stäube
- 39 Zink-, Blei-, Metallschleif- und Zinnschlamm
- 41 Galvanikschlämme
- 42 Metall-Oxide und Hydroxide
- 43 Salze Gruppe A; aus der Düngemittelherstellung, Waschmittelherstellung, z.B. Chlorkalk

- 44 Salze Gruppe B; Eisen- und NE-Metallchloride und -sulfide
- 45 Salze Gruppe C; Arsenverbindungen, Alkali- und Erdalkalisulfide
- 46 Härtesalze, Bariumsalze
- 47 Säuren und Säuregemische
- 48 Laugen und Laugengemische
- 49 a Konzentrate, Spülwasser und Ablaugen (ohne cyanid- und chromhaltig)
- 50 Konzentrate und Spülwasser (cyanid- und chromhaltig)
- 51 Abfälle von Pflanzenbehandlungs- und Schädlingsbekämpfungsmitteln sowie von pharmazeutischen Erzeugnissen
- 52 Mineralöle
- 53 Trafoöle, Wärmeträgeröle, PCB und PCT enthaltend
- 54 Fette und Wachse aus Mineralöl, Ölgatsch
- 55 Emulsionen und Gemische von Mineralölprodukten
- 56 Öl- und Benzinabscheiderinhalte, Schlamm aus Öltrennanlagen, Tankreinigung, Faßwäsche
- 57 Mineralöhlaltige Bohr- und Schleifschlämme
- 58 Säureharz und Säureteer
- 59 Abfälle aus der Petrochemie und Kohleveredlung, Gruppe A
- 60 Abfälle aus der Petrochemie und Kohleveredlung, Gruppe B
- 61 Mercaptanhaltiger und cyanidhaltiger Schlamm
- 62 Halogenhaltige organische Lösemittel und Lösemittelgemische
- 63 Lösemittelhaltige Schlämme, halogenhaltig
- 64 Halogenfreie organische Lösemittel und Lösemittelgemische
- 65 Lösemittelhaltige Schlämme, halogenfrei
- 66 Farbmittel und Anstrichmittel
- 67 Klebstoffe, Kitte, nicht ausgehärtete Harze
- 68 Lack- und Farbschlamm
- 71 Ionenaustauscherharze mit produktionspezifischen Beimengungen
- 72 Weichmacher mit PCB und PCT, polychlorierte Biphenyle und Terphenyle
- 73 Kunststoffschlämme und nicht ausgehärtete Fabrikationsrückstände aus der Kunststoffherstellung und -verarbeitung, Latex- und Gummischlämme
- 74 Kunststoffdispersionen und -emulsionen
- 78 Textilabfälle, verschmutzt durch Mineralöle
- 81 Laborabfälle und Chemikalienreste
- 82 Detergentien und Waschmittelreste
- 83 Kontaktmassen, Katalysatoren
- 85 Destillationsrückstände
- 86 Destillationsrückstände, lösemittelhaltig (halogenhaltig)
- 87 Destillationsrückstände, lösemittelhaltig (halogenfrei)
- 89 Radioaktive Abfälle
- 94 Infektiöse Krankenhausabfälle, Körperteile, Organabfälle
- 95 Desinfizierte Krankenhausabfälle
- 96 Wund-, Gipsverbände, Einwegwäsche, Einwegartikel einschließlich unbenutzbar gemachter Einwegspritzen



## Verzeichnis der Abkürzungen und Zeichen

a	Jahr
BSB <sub>5</sub>	Biochemischer Sauerstoffbedarf in 5 Tagen
CSB	Chemischer Sauerstoffbedarf
d	Tag
Ea	Einwohner und Jahr
EGW	Einwohnergleichwert
ET	Einwohner und Tag
kg/Ea	Kilogramm pro Einwohner und Jahr
l	Liter
l/ET	Liter pro Einwohner und Tag
m	Meter
m <sup>3</sup> /Ea	Kubikmeter pro Einwohner und Jahr
mg	Milligramm, der tausendste Teil eines Gramms
mg/l	Milligramm pro Liter
t	Tonne
t/Ea	Tonne pro Einwohner und Jahr
T S	Trockensubstanz
UStatG	Gesetz über die Umweltstatistiken
x	Nachweis nicht sinnvoll
O	nichts vorhanden
.	kein Nachweis vorhanden bzw. aus Gründen der Geheimhaltung von Einzelangaben nicht veröffentlicht, aber in der Gesamtsumme enthalten.
( )	Eingeschränkte Aussagefähigkeit

Differenzen in den Summen ergeben sich durch Runden der Zahlen.

# **I. Umweltverhältnisse im Überblick**

## **1. Land Baden - Württemberg**

# 1. Baden-Württemberg

B E Z U G S D A T E N		EINHEIT	1975	1977	1979	1981	1983
Wohnbevölkerung	Anzahl		9152748	9120453	9190052	9287921	9243301
Bevölkerungsdichte	E/qkm		256	255	257	260	259
Fremdenverkehrsgäste in Betr.ab 9 Betten	Tagesdurchschnitt		.	.	.	97000	84305
Beschäftigte im Produzierenden Gewerbe	Anzahl		1975894	1918466	1965013	1980048	1882722
in Handel und Verkehr	Anzahl		494357	488392	509649	530500	513441
im Dienstleistungssektor	Anzahl		755552	777088	842415	894453	916410
Grossvieheinheiten (GVE)	Anzahl		1548830	1580350	1604414	.	1607927
F L Ä C H E N N U T Z U N G		ZINHEIT	1975	1977	1979	1981	1983
Gemarkungsfläche	ha		.	.	3575352	3574095	.
davon							
Landwirtschaftsfläche	ha		.	.	1822120	1811903	.
Waldfläche	ha		.	.	1301113	1301719	.
Gebäude- und Freifläche	ha		.	.	194280	199000	.
Verkehrsfläche	ha		.	.	169798	171612	.
anderweitig genutzte Flächen 1)	ha		.	.	89041	89861	.
W A S S E R V E R S O R G U N G		EINHEIT	1975	1977	1979	1981	1983
Wassergewinnung 2)							
Grund- und Quellwasser (einschl.Uferfiltrat) 2)	1000 cbm		910420	.	928970	.	915278
darunter Eigengewinnung in der Industrie 3)	1000 cbm		335213	337052	339348	329791	319307
Oberflächenwasser 2)	1000 cbm		3137449	.	4991478	.	5312652
Wasserverbrauch							
Abgabe an Letztverbraucher	1000 cbm		582831	.	607964	.	622638
davon							
Haushalte, Kleingewerbe	%		.	.	72,7	.	76,8
Industrie	%		.	.	14,7	.	11,5
sonstige Abnehmer	%		.	.	12,6	.	11,7
Wasserverluste, Wasserwerkseigenverbrauch	1000 cbm		139542	.	137749	.	130552
A B W A S S E R B E S E I T I G U N G		EINHEIT	1975	1977	1979	1981	1983
Kommunale Abwasserbeseitigung							
an Kläranlagen angeschlossene Einwohner (Wohnortprinzip)	%		79,8	85,3	88,9	.	93,9
Ausbaugrösse der biologischen Kläranlage 4)	1000 BGV		11373	14864	17711	19431	20981
behandelte Abwassermenge insgesamt 5)	1000 cbm		974746	.	1340077	1374112	1622126
darunter aus Industriebetrieben	1000 cbm		.	.	139882	.	123204
organische (Rest-)Fracht 5) 6)	T BSB 5		64042	.	40231	31641	27342
Industrielle Direktableitung 5) 7)							
Produktionsabwasser unbehandelt	1000 cbm		149314	165171	138273	123446	98982
Produktionsabwasser behandelt	1000 cbm		120065	116701	117375	109205	122920
Kühlwasser	1000 cbm		2949629	3631604	4793293	4446879	5125994
organische (Rest-)Fracht 8)	T CSB		216377	137673	115450	99241	77098
A B F A L L W I R T S C H A F T		ZINHEIT	1975	1977	1980	1982	1984
Haus- und Sperrmüllaufkommen	1000 t		3111,8	2762,7	2718,5	2798,0	2749,5
in der Hausmüllbeseit.anl. beseit. Abfallmenge 9)							
Haus- und Sperrmüll	1000 t		.	2716	2520	2649	2613
Gewerbeabfall 10)	1000 t		.	1103	1519	1642	1902
Klärschlämme aus kommunalen Anlagen	1000 t		.	312	410	453	564
Erdaushub, Bauschutt und sonstige Abfälle	1000 t		4848	4643	4908	4191	5179
an die Anlagen angeschlossene Einwohner	Anzahl		9111003	8874401	8796012	8799673	8773216
Restvolumen der Hausmülldeponie	1000 cbm		99391	84307	109013	101296	95539

- 1) umfasst Betriebs-, Erholungs-, Wasserflächen und Unland
- 2) öffentl. Wasservers.unternehmen, Energiewirtschaft, Bergbau und Verarbeitendes Gewerbe
- 3) Energiewirtschaft, Bergbau und Verarbeitendes Gewerbe
- 4) Einwohnergleichwerte
- 5) Standortprinzip
- 6) BSB 5 = biochemischer Sauerstoffbedarf in 5 Tagen
- 7) in ein Gewässer oder in den Untergrund, einschl. Wärmekraftwerke
- 8) CSB = chemischer Sauerstoffbedarf
- 9) Hausmülldeponie, Verbrennungs- oder Kompostierungsanlage
- 10) einschl. produktionsspezifischer Abfälle und Produktionsschlämme

## **2. Regierungsbezirke des Landes Baden - Württemberg**

## 2.1 Regierungsbezirk Stuttgart

B E Z U G S D A T E N		EINHEIT	1975	1977	1979	1981	1983
Wohnbevölkerung	Anzahl		3443890	3428351	3459542	3489731	3459739
Bevölkerungsdichte	E/gkm		326	325	328	331	328
Fremdenverkehrsäste in Betr.ab 9 Betten	Tagesdurchschnitt		.	.	.	16358	13893
Beschäftigte in Produzierenden Gewerbe	Anzahl		796838	774670	795509	805310	772306
in Handel und Verkehr	Anzahl		200487	199212	207427	216356	209301
in Dienstleistungssektor	Anzahl		286731	292302	315351	336508	344001
Grossvieheinheiten (GVZ)	Anzahl		524989	533175	547242	.	554596
F L Ä C H E N N U T Z U N G		EINHEIT	1975	1977	1979	1981	1983
Gemarkungsfläche	ha		.	.	1055700	1055713	.
davon							
Landwirtschaftsfläche	ha		.	.	592131	589499	.
Waldfläche	ha		.	.	313664	313738	.
Gebäude- und Freifläche	ha		.	.	66846	68096	.
Verkehrsfläche	ha		.	.	62120	62995	.
anderweitig genutzte Flächen 1)	ha		.	.	20939	21395	.
W A S S E R V E R S O R G U N G		EINHEIT	1975	1977	1979	1981	1983
Wassergewinnung 2)							
Grund- und Quellwasser (einschl.Uferfiltrat) 2)	1000 cbm		193721	.	201376	.	197639
darunter Eigengewinnung in der Industrie 3)	1000 cbm		50025	52065	53171	51678	48149
Oberflächenwasser 2)	1000 cbm		1029557	.	1728405	.	1825968
Wasserverbrauch							
Abgabe an Letztverbraucher	1000 cbm		219029	.	233156	.	235993
davon							
Haushalte, Kleingewerbe	%		.	.	71.1	.	75.7
Industrie	%		.	.	17.9	.	13.8
sonstige Abnehmer	%		.	.	10.9	.	10.5
Wasserverluste, Wasserwerkseigenverbrauch	1000 cbm		47556	.	52428	.	46767
A B W A S S E R B E S E I T I G U N G		EINHEIT	1975	1977	1979	1981	1983
Kommunale Abwasserbeseitigung							
an Kläranlagen angeschlossene Einwohner (Wohnortprinzip)	%		89.3	92.9	95.2	.	97.4
Ausbaugrösse der biologischen Kläranlage 4)	1000 EGW		5594	6691	7373	7940	8118
behandelte Abwassermenge insgesamt 5)	1000 cbm		408384	.	548895	556534	621049
darunter aus Industriebetrieben	1000 cbm		.	.	52908	.	44250
organische (Rest-)Fracht 5) 6)	T BSB 5		17807	.	11207	9762	9112
Industrielle Direktableitung 5) 7)							
Produktionsabwasser unbehandelt	1000 cbm		4201	5177	2131	2197	946
Produktionsabwasser behandelt	1000 cbm		30079	24265	30107	24931	27409
Kühlwasser	1000 cbm		1010109	1572690	1703490	1862705	1798625
organische (Rest-)Fracht 8)	T CSB		4380	4349	4056	2984	2607
A B F A L L W I R T S C H A F T		EINHEIT	1975	1977	1980	1982	1984
Haus- und Sperrmüllaufkommen	1000 t		1038.1	1018.4	1006.9	1018.3	1022.5
in der Hausmüllbeseit.anl. beseit. Abfallmenge 9)							
Haus- und Sperrmüll	1000 t		.	1002	1030	1013	1024
Gewerbeabfall 10)	1000 t		.	472	648	687	770
Klärschlämme aus kommunalen Anlagen	1000 t		.	114	191	223	268
Erdaushub, Bauschutt und sonstige Abfälle	1000 t		2170	1941	2180	1589	2686
an die Anlagen angeschlossene Einwohner	Anzahl		3477475	3388675	3546976	3499472	3459739
Restvolumen der Hausmülldeponie	1000 cbm		38500	36478	60767	54435	47874

- 1) umfasst Betriebs-, Erholungs-, Wasserflächen und Unland
- 2) öffentl. Wasservers.unternehmen, Energiewirtschaft, Bergbau und Verarbeitendes Gewerbe
- 3) Energiewirtschaft, Bergbau und Verarbeitendes Gewerbe
- 4) Einwohnergleichwerte
- 5) Standortprinzip
- 6) BSB 5 = biochemischer Sauerstoffbedarf in 5 Tagen
- 7) in ein Gewässer oder in den Untergrund, einschl. Wärmekraftwerke
- 8) CSB = chemischer Sauerstoffbedarf
- 9) Hausmülldeponie, Verbrennungs- oder Kompostierungsanlage
- 10) einschl. produktionspezifischer Abfälle und Produktionsschlämme

## 2.2 Regierungsbezirk Karlsruhe

B E V Ö L K E R U N G S D A T E N		EINHEIT	1975	1977	1979	1981	1983
Wohnbevölkerung	Anzahl		2379443	2367928	2380613	2409600	2397987
Bevölkerungsdichte	E/qkm		344	342	344	348	347
Fremdenverkehrsäste in Betr.ab 9 Betten	Tagesdurchschnitt		.	.	.	28203	24538
Beschäftigte in Produzierenden Gewerbe	Anzahl		493815	476665	483913	483154	454545
in Handel und Verkehr	Anzahl		141002	138087	144646	148124	141188
in Dienstleistungssektor	Anzahl		222663	227762	246479	259480	265869
Grossvieheinheiten (GVE)	Anzahl		163806	163890	163059	.	161926
F L Ä C H E N N U T Z U N G		EINHEIT	1975	1977	1979	1981	1983
Gesamtnutzungsfläche	ha		.	.	692133	692000	.
davon							
Landwirtschaftsfläche	ha		.	.	286266	284143	.
Waldfläche	ha		.	.	304009	304479	.
Gebäude- und Freifläche	ha		.	.	47093	48099	.
Verkehrsfläche	ha		.	.	34311	34919	.
anderweitig genutzte Flächen 1)	ha		.	.	19954	20360	.
W A S S E R V E R S O R G U N G		EINHEIT	1975	1977	1979	1981	1983
Wassergewinnung 2)							
Grund- und Quellwasser (einschl. Uferfiltrat) 2)	1000 cbm		324422	.	313977	.	306742
darunter Eigengewinnung in der Industrie 3)	1000 cbm		149603	139151	135920	136941	126692
Oberflächenwasser 2)	1000 cbm		1770611	.	2861011	.	3141583
Wasserverbrauch							
Abgabe an Letztverbraucher	1000 cbm		154809	.	161193	.	165874
davon							
Haushalte, Kleingewerbe	%		.	.	74,4	.	77,3
Industrie	%		.	.	12,7	.	10,3
sonstige Abnehmer	%		.	.	13,0	.	12,4
Wasserverluste, Wasserwerkseigenverbrauch	1000 cbm		25246	.	23090	.	24363
A B W A S S E R B E S E I T I G U N G		EINHEIT	1975	1977	1979	1981	1983
Kommunale Abwasserbeseitigung							
an Kläranlagen angeschlossene Einwohner (Wohnortprinzip)	%		83,1	90,0	92,9	.	97,5
Ausbaugrösse der biologischen Kläranlage 4)	1000 EGV		2311	3529	4126	4255	4888
behandelte Abwassermenge insgesamt 5)	1000 cbm		252939	.	326328	329706	442141
darunter aus Industriebetrieben	1000 cbm		.	.	40222	.	36902
organische (Rest-)Fracht 5) 6)	T BSB 5		25100	.	13395	11321	8996
Industrielle Direktableitung 5) 7)							
Produktionsabwasser unbehandelt	1000 cbm		107671	117103	90679	75950	55853
Produktionsabwasser behandelt	1000 cbm		40175	35625	38650	43114	52424
Kühlwasser	1000 cbm		1733236	1834022	2874057	2368971	3118867
organische (Rest-)Fracht 8)	T CSB		177657	105775	82822	51607	53312
A B F A L L W I R T S C H A F T		EINHEIT	1975	1977	1980	1982	1984
Haus- und Sperrmüllaufkommen	1000 t		904,4	760,6	720,8	756,3	707,7
in der Hausmüllbeseit. anl. beseit. Abfallmenge 9)							
Haus- und Sperrmüll	1000 t		.	734	623	649	649
Gewerbeabfall 10)	1000 t		.	288	438	445	514
Klärschlämme aus kommunalen Anlagen	1000 t		.	124	131	101	114
Erdaushub, Bauschutt und sonstige Abfälle	1000 t		1121	1332	1548	1503	1406
an die Anlagen angeschlossene Einwohner	Anzahl		2392128	2255263	1992127	2041088	2124415
Restvolumen der Hausmülldeponie	1000 cbm		24742	17349	20573	18103	16412

- 1) umfasst Betriebs-, Erholungs-, Wasserflächen und Unland
- 2) öffentl. Wasservers. unternehmen, Energiewirtschaft, Bergbau und Verarbeitendes Gewerbe
- 3) Energiewirtschaft, Bergbau und Verarbeitendes Gewerbe
- 4) Einwohnergleichwerte
- 5) Standortprinzip
- 6) BSB 5 = biochemischer Sauerstoffbedarf in 5 Tagen
- 7) in ein Gewässer oder in den Untergrund, einschl. Wärmekraftwerke
- 8) CSB = chemischer Sauerstoffbedarf
- 9) Hausmülldeponie, Verbrennungs- oder Kompostierungsanlage
- 10) einschl. produktionspezifischer Abfälle und Produktionsschlämme

## 2.3 Regierungsbezirk Freiburg

B E Z U G S D A T E N		EINHEIT	1975	1977	1979	1981	1983
Wohnbevölkerung		Anzahl	1852477	1843404	1853148	1870739	1869341
Bevölkerungsdichte		E/qkm	198	197	198	200	200
Fremdenverkehrsgäste in Betr.ab 3 Betten	Tagesdurchschnitt		.	.	.	38805	33890
Beschäftigte in Produzierenden Gewerbe		Anzahl	361318	349814	359325	364780	347811
in Handel und Verkehr		Anzahl	89273	87933	90921	95372	92841
in Dienstleistungssektor		Anzahl	139872	145711	158878	168741	172438
Grossvieheinheiten (GVH)		Anzahl	307696	314528	316433	.	313342
F L Ä C H E N N U T Z U N G		EINHEIT	1975	1977	1979	1981	1983
Gesamtkulturfäche	ha		.	.	935914	934670	.
davon							
Landwirtschaftsfläche	ha		.	.	421022	418571	.
Waldfläche	ha		.	.	414521	414348	.
Gebäude- und Freifläche	ha		.	.	91510	42590	.
Verkehrsfläche	ha		.	.	36141	36402	.
anderweitig genutzte Flächen 1)	ha		.	.	22620	22759	.
W A S S E R V E R S O R G U N G		EINHEIT	1975	1977	1979	1981	1983
Wassergewinnung 2)							
Grund- und Quellwasser (einschl.Uferfiltrat) 2)	1000 cbm	246603	.	258428	.	259095	
darunter Eigengewinnung in der Industrie 3)	1000 cbm	114423	124490	127053	119294	125788	
Oberflächenwasser 2)	1000 cbm	172190	.	196505	.	145208	
Wasserverbrauch							
Abgabe an Letztverbraucher	1000 cbm	113320	.	115918	.	120438	
davon							
Haushalte, Kleingewerbe	%	.	.	76.1	.	80.7	
Industrie	%	.	.	10.0	.	7.6	
sonstige Abnehmer	%	.	.	13.9	.	11.7	
Wasserverluste, Wasserverwerkseigenverbrauch	1000 cbm	33693	.	30057	.	27173	
A B W A S S E R B E S E I T I G U N G		EINHEIT	1975	1977	1979	1981	1983
Kommunale Abwasserbeseitigung							
an Kläranlagen angeschlossene Einwohner (Wohnortprinzip)	%	68.6	73.0	79.6	.	87.2	
Ausbaugrösse der biologischen Kläranlage 4)	1000 BGV	1427	1974	2795	2720	4134	
behandelte Abwassermenge insgesamt 5)	1000 cbm	162546	.	218252	237807	299488	
darunter aus Industriebetrieben	1000 cbm	.	.	22608	.	19919	
organische (Rest-)Fracht 5) 6)	T BSB 5	13788	.	11264	6012	5287	
Industrielle Direktableitung 5) 7)							
Produktionsabwasser unbehandelt	1000 cbm	33150	34287	36698	35908	32366	
Produktionsabwasser behandelt	1000 cbm	29477	37962	10542	25010	28614	
Kühlwasser	1000 cbm	174039	196243	196585	175522	170516	
organische (Rest-)Fracht 8)	T CSB	19257	13095	14305	11715	10144	
A B F A L L W I R T S C H A F T		EINHEIT	1975	1977	1980	1982	1984
Haus- und Sperrmüllaufkommen	1000 t	668.7	542.8	541.9	571.4	559.5	
in der Hausmüllbeseit., einkl. beseit. Abfallmenge 9)							
Haus- und Sperrmüll	1000 t	.	511	495	519	504	
Gewerbeabfall 10)	1000 t	.	182	232	269	303	
Klärschlüsse aus kommunalen Anlagen	1000 t	.	40	42	53	95	
Erdaushub, Bauschutt und sonstige Abfälle	1000 t	742	704	820	769	688	
an die Anlagen angeschlossene Einwohner	Anzahl	1731962	1715057	1705610	1711157	1710552	
Restvolumen der Hausmülldeponie	1000 cbm	23254	24144	21141	21522	24425	

- 1) umfasst Betriebs-, Erholungs-, Wasserflächen und Unland
- 2) öffentl. Wasservers. unternehmen, Energiewirtschaft, Bergbau und Verarbeitendes Gewerbe
- 3) Energiewirtschaft, Bergbau und Verarbeitendes Gewerbe
- 4) Einwohnergleichwerte
- 5) Standortprinzip
- 6) BSB 5 = biochemischer Sauerstoffbedarf in 5 Tagen
- 7) in ein Gewässer oder in den Untergrund, einschl. Wärmekraftwerke
- 8) CSB = chemischer Sauerstoffbedarf
- 9) Hausmülldeponie, Verbrennungs- oder Kompostierungsanlage
- 10) einschl. produktionspezifischer Abfälle und Produktionsschlänke

## 2.4 Regierungsbezirk Tübingen

B E Z U G S D A T E N		EINHEIT	1975	1977	1979	1981	1983
Wohnbevölkerung		Anzahl	1476938	1480770	1496749	1517851	1516234
Bevölkerungsdichte		E/qkm	166	166	168	170	170
Fremdenverkehrsgäste in Betr.ab 9 Betten	Tagesdurchschnitt		.	.	.	13634	11983
Beschäftigte in Produzierenden Gewerbe		Anzahl	323923	317317	326266	326804	308060
in Handel und Verkehr		Anzahl	63595	63160	66755	70648	70111
in Dienstleistungssektor		Anzahl	106286	111313	121707	129724	134102
Grossvieheinheiten (GVE)		Anzahl	552340	568767	577679	.	578062
F L Ä C H E N N U T Z U N G		EINHEIT	1975	1977	1979	1981	1983
Gemarkungsfläche	ha		.	.	891705	891712	.
davon							
Landwirtschaftsfläche	ha		.	.	522701	519700	.
Waldfläche	ha		.	.	269919	269154	.
Gebäude- und Freifläche	ha		.	.	38931	40215	.
Verkehrsfläche	ha		.	.	36726	37296	.
anderweitig genutzte Flächen 1)	ha		.	.	24528	25347	.
W A S S E R V E R S O R G U N G		EINHEIT	1975	1977	1979	1981	1983
Wassergewinnung 2)							
Grund- und Quellwasser (einschl.Uferfiltrat) 2)	1000 cbm		145673	.	155189	.	151802
darunter Eigengewinnung in der Industrie 3)	1000 cbm		22161	21346	23194	21889	18679
Oberflächenwasser 2)	1000 cbm		165092	.	215557	.	199893
Wasserverbrauch							
Abgabe an Letztverbraucher	1000 cbm		95673	.	97807	.	100333
davon							
Haushalte, Kleingewerbe	%		.	.	69.9	.	73.7
Industrie	%		.	.	15.5	.	12.9
sonstige Abnehmer	%		.	.	14.6	.	13.4
Wasserverluste, Wasserwerkseigenverbrauch	1000 cbm		33047	.	32184	.	32249
A B W A S S E R B E S E I T I G U N G		EINHEIT	1975	1977	1979	1981	1983
Kommunale Abwasserbeseitigung							
an Kläranlagen angeschlossene Einwohner (Wohnortprinzip)	%		65.4	75.3	80.8	.	89.0
Ausbaugrösse der biologischen Kläranlage 4)	1000 EGV		2041	2670	3428	3505	3841
behandelte Abwassermenge insgesamt 5)	1000 cbm		150877	.	246592	250065	259448
darunter aus Industriebetrieben	1000 cbm		.	.	23144	.	22132
organische (Rest-)Fracht 5) 6)	T BSB 5		7348	.	4365	4547	3951
Industrielle Direktableitung 5) 7)							
Produktionsabwasser unbehandelt	1000 cbm		4292	8605	8775	9402	9822
Produktionsabwasser behandelt	1000 cbm		20334	18249	18076	16151	14472
Kühlwasser	1000 cbm		32245	28648	59150	38781	37985
organische (Rest-)Fracht 8)	T CSB		16083	14454	14257	12935	11035
A B F A L L W I R T S C H A F T		EINHEIT	1975	1977	1980	1982	1984
Haus- und Sperrmüllaufkommen	1000 t		500.6	440.9	449.0	452.1	459.7
in der Hausmüllbeseit.anal. beseit. Abfallmenge 9)							
Haus- und Sperrmüll	1000 t		.	469	472	462	437
Gewerbeabfall 10)	1000 t		.	161	201	242	316
Klärschlämme aus kommunalen Anlagen	1000 t		.	34	47	71	86
Erdaushub, Bauschutt und sonstige Abfälle	1000 t		817	667	366	328	400
an die Anlagen angeschlossene Einwohner	Anzahl		1509438	1515406	1541299	1547956	1478510
Restvolumen der Hausmülldeponie	1000 cbm		11885	6336	5532	7236	6828

1) umfasst Betriebs-, Erholungs-, Wasserflächen und Unland

2) öffentl. Wasservers.unternehmen, Energiewirtschaft, Bergbau und Verarbeitendes Gewerbe

3) Energiewirtschaft, Bergbau und Verarbeitendes Gewerbe

4) Einwohnergleichwerte

5) Standortprinzip

6) BSB 5 = biochemischer Sauerstoffbedarf in 5 Tagen

7) in ein Gewässer oder in den Untergrund, einschl. Wärmekraftwerke

8) CSB = chemischer Sauerstoffbedarf

9) Hausmülldeponie, Verbrennungs- oder Kompostierungsanlage

10) einschl. produktionspezifischer Abfälle und Produktionsschlämme



### **3. Stadt- und Landkreise im Regierungsbezirk Stuttgart**

### 3.1 Stadtkreis Stuttgart, Landeshauptstadt

B E Z U G S D A T E N		EINHEIT	1975	1977	1979	1981	1983
Wohnbevölkerung		Anzahl	600421	584554	581989	583001	567020
Bevölkerungsdichte		E/gkm	2898	2822	2810	2814	2737
Fremdenverkehrsgäste in Betr.ab 9 Betten		Tagesdurchschnitt	.	.	.	3033	2708
Beschäftigte im Produzierenden Gewerbe		Anzahl	172284	162998	160997	159215	149956
in Handel und Verkehr		Anzahl	75996	71726	71837	72010	67813
in Dienstleistungssektor		Anzahl	118369	117518	123293	130484	131047
Grossvieheinheiten (G7E)		Anzahl	2761	2686	3168	.	2302
F L Ä C H E N N U T Z U N G		EINHEIT	1975	1977	1979	1981	1983
Gemarkungsfläche		ha	.	.	20712	20711	.
davon							
Landwirtschaftsfläche		ha	.	.	6333	6385	.
Waldfläche		ha	.	.	4754	4807	.
Gebäude- und Freifläche		ha	.	.	5537	5179	.
Verkehrsfläche		ha	.	.	2566	2861	.
anderweitig genutzte Flächen 1)		ha	.	.	1522	1479	.
W A S S E R V E R S O R G U N G		EINHEIT	1975	1977	1979	1981	1983
Wassergewinnung 2)							
Grund- und Quellwasser (einschl.Uferfiltrat) 2)		1000 cbm	3253	.	2950	.	2201
darunter Eigengewinnung in der Industrie 3)		1000 cbm	3175	2573	2910	2859	2161
Oberflächenwasser 2)		1000 cbm	239624	.	191482	.	101714
Wasserverbrauch							
Abgabe an Letztverbraucher		1000 cbm	56816	.	57478	.	52278
davon							
Haushalte, Kleingewerbe		%	.	.	65.6	.	72.6
Industrie		%	.	.	28.5	.	21.0
sonstige Abnehmer		%	.	.	6.0	.	6.4
Wasserverluste, Wasserwerkseigenverbrauch		1000 cbm	7070	.	9027	.	6980
A B W A S S E R B E S E I T I G U N G		EINHEIT	1975	1977	1979	1981	1983
Kommunale Abwasserbeseitigung							
an Kläranlagen angeschlossene Einwohner (Wohnortprinzip)		%	98.7	100.0	98.4	.	99.7
Ausbaugrösse der biologischen Kläranlage 4)		1000 EGV	1408	1430	1450	1490	1518
behandelte Abwassermenge insgesamt 5)		1000 cbm	105185	.	108116	108116	104589
darunter aus Industriebetrieben		1000 cbm	.	.	15320	.	12495
organische (Rest-)Fracht 5) 6)		T BSB 5	3362	.	1416	2283	2240
Industrielle Direktableitung 5) 7)							
Produktionsabwasser unbehandelt		1000 cbm	34	98	9	1	0
Produktionsabwasser behandelt		1000 cbm	2	1	85	69	120
Kühlwasser		1000 cbm	231915	151557	184474	126326	95406
organische (Rest-)Fracht 8)		T CSB	4	7	4	2	0
A B F A L L W I R T S C H A F T		EINHEIT	1975	1977	1980	1982	1984
Haus- und Sperrmüllaufkommen		1000 t	181.3	171.0	170.1	163.2	177.0
in der Hausmüllbeseit.anl. beseit. Abfallmenge 9)							
Haus- und Sperrmüll		1000 t	.	158	177	165	165
Gewerbeabfall 10)		1000 t	.	104	107	94	115
Klärschlämme aus kommunalen Anlagen		1000 t	.	0	1	4	4
Erdaushub, Bauschutt und sonstige Abfälle		1000 t	44	11	13	16	19
an die Anlagen angeschlossene Einwohner		Anzahl	613263	584554	580648	583001	567020
Restvolumen der Hausmülldeponie		1000 cbm	2020	2500	2500	2400	2400

- 1) umfasst Betriebs-, Erholungs-, Wasserflächen und Unland  
2) öffentl. Wasservers.unternehmen, Energiewirtschaft, Bergbau und Verarbeitendes Gewerbe  
3) Energiewirtschaft, Bergbau und Verarbeitendes Gewerbe  
4) Einwohnergleichwerte  
5) Standortprinzip  
6) BSB 5 = biochemischer Sauerstoffbedarf in 5 Tagen  
7) in ein Gewässer oder in den Untergrund, einschl. Wärmekraftwerke  
8) CSB = chemischer Sauerstoffbedarf  
9) Hausmülldeponie, Verbrennungs- oder Kompostierungsanlage  
10) einschl. produktionspezifischer Abfälle und Produktionsschlämme

### 3.2 Landkreis Böblingen

B E Z U G S D A T E N		EINHEIT	1975	1977	1979	1981	1983
Hohnbevölkerung	Anzahl		288385	293063	301286	307837	307547
Bevölkerungsdichte	E/qkm		467	474	488	498	498
Fremdenverkehrsgäste in Betr.ab 9 Betten	Tagesdurchschnitt		.	.	.	1258	1244
Seschäftigte im Produzierenden Gewerbe	Anzahl		75306	78438	82403	87241	86390
in Handel und Verkehr	Anzahl		13098	13772	15495	17189	16691
im Dienstleistungssektor	Anzahl		17988	18520	21257	23435	24933
Grossvieheinheiten (GVE)	Anzahl		21555	21228	20701	.	20527
F L Ä C H E N N U T Z U N G		EINHEIT	1975	1977	1979	1981	1983
Gemarkungsfläche	ha		.	.	61798	61797	.
davon							
Landwirtschaftsfläche	ha		.	.	29765	29495	.
Waldfläche	ha		.	.	20044	20038	.
Gebäude- und Freifläche	ha		.	.	5796	5981	.
Verkehrsfläche	ha		.	.	4100	4189	.
anderweitig genutzte Flächen 1)	ha		.	.	2093	2094	.
W A S S E R V E R S O R G U N G		EINHEIT	1975	1977	1979	1981	1983
Wassergewinnung 2)							
Grund- und Quellwasser (einschl.Uferfiltrat) 2)	1000 cbm		7782	.	8315	.	7220
darunter Eigengewinnung in der Industrie 3)	1000 cbm		1193	1151	1061	1019	1173
Oberflächenwasser 2)	1000 cbm		317	.	414	.	421
Wasserverbrauch							
Abgabe an Letztverbraucher	1000 cbm		18516	.	20266	.	22352
davon							
Haushalte, Kleingewerbe	%		.	.	70.1	.	75.3
Industrie	%		.	.	16.5	.	14.7
sonstige Abnehmer	%		.	.	13.3	.	10.0
Wasserverluste, Wasserwerkseigenverbrauch	1000 cbm		4355	.	6086	.	4363
A B W A S S E R B E S E I T I G U N G		EINHEIT	1975	1977	1979	1981	1983
Kommunale Abwasserbeseitigung							
an Kläranlagen angeschlossene Einwohner (Wohnortprinzip)	%		96.2	99.7	99.8	.	99.0
Ausbaugrösse der biologischen Kläranlage 4)	1000 EGW		551	599	672	681	663
behandelte Abwassermenge insgesamt 5)	1000 cbm		34944	.	49331	49331	57957
darunter aus Industriebetrieben	1000 cbm		.	.	3460	.	3155
organische (Rest-)Fracht 5) 6)	T BSB 5		1070	.	996	794	740
Industrielle Direktableitung 5) 7)							
Produktionsabwasser unbehandelt	1000 cbm		202	104	105	80	0
Produktionsabwasser behandelt	1000 cbm		1	0	0	0	0
Kühlwasser	1000 cbm		22	43	20	14	34
organische (Rest-)Fracht 8)	T CSB		5	0	3	4	3
A B F A L L W I R T S C H A F T		EINHEIT	1975	1977	1980	1982	1984
Haus- und Sperrmüllaufkommen	1000 t		94.8	95.4	92.2	88.8	83.0
in der Hausmüllbeseit.anl. beseit. Abfallmenge 9)							
Haus- und Sperrmüll	1000 t		.	116	122	113	113
Gewerbeabfall 10)	1000 t		.	34	57	87	83
Klärschlämme aus kommunalen Anlagen	1000 t		.	11	38	40	42
Erdaushub, Bauschutt und sonstige Abfälle	1000 t		301	463	649	231	485
an die Anlagen angeschlossene Einwohner	Anzahl		357590	367147	391301	372540	371370
Restvolumen der Hausmülldeponie	1000 cbm		10970	6780	7101	6102	5150

- 1) umfasst Betriebs-, Erholungs-, Wasserflächen und Unland  
2) öffentl. Wasservers.unternehmen, Energiewirtschaft, Bergbau und Verarbeitendes Gewerbe  
3) Energiewirtschaft, Bergbau und Verarbeitendes Gewerbe  
4) Einwohnergleichwerte  
5) Standortprinzip  
6) BSB 5 = biochemischer Sauerstoffbedarf in 5 Tagen  
7) in ein Gewässer oder in den Untergrund, einschl. Wärmekraftwerke  
8) CSB = chemischer Sauerstoffbedarf  
9) Hausmülldeponie, Verbrennungs- oder Kompostierungsanlage  
10) einschl. produktionsspezifischer Abfälle und Produktionsschlämme

### 3.3 Landkreis Esslingen

B E Z U G S D A T E N		EINHEIT	1975	1977	1979	1981	1983
Wohnbevölkerung		Anzahl	450232	451904	457588	460620	455784
Bevölkerungsdichte		E/gkm	702	704	713	718	710
Fremdenverkehrsäste in Betr.ab 9 Betten	Tagездurchschnitt		.	.	.	1222	1103
Beschäftigte in Produzierenden Gewerbe		Anzahl	110036	107423	109241	109385	104378
in Handel und Verkehr		Anzahl	20192	21612	23373	24752	24740
in Dienstleistungssektor		Anzahl	22915	24614	27965	30279	31390
Grossvieheinheiten (GVE)		Anzahl	21467	21610	21484	.	21465
F L Ä C H E N N U T Z U N G		EINHEIT	1975	1977	1979	1981	1983
Gemarkungsfläche		ha	.	.	64164	64163	.
davon							
Landwirtschaftsfläche		ha	.	.	32971	32678	.
Waldfläche		ha	.	.	17366	17364	.
Gebäude- und Freifläche		ha	.	.	7512	7712	.
Verkehrsfläche		ha	.	.	4932	4993	.
anderweitig genutzte Flächen 1)		ha	.	.	1383	1416	.
W A S S E R V E R S O R G U N G		EINHEIT	1975	1977	1979	1981	1983
Wassergewinnung 2)							
Grund- und Quellwasser (einschl.Uferfiltrat) 2)		1000 cbm	16958	.	14830	.	15268
darunter Eigengewinnung in der Industrie 3)		1000 cba	8353	8112	8258	8091	8249
Oberflächenwasser 2)		1000 cbm	234670	.	242279	.	188935
Wasserverbrauch							
Abgabe an Letztverbraucher		1000 cbm	23769	.	27288	.	28199
davon							
Haushalte, Kleingewerbe	%		.	.	74,7	.	78,6
Industrie	%		.	.	15,7	.	12,9
sonstige Abnehmer	%		.	.	9,6	.	8,5
Wasserverluste, Wasserverkezeigenverbrauch		1000 cbm	7369	.	5741	.	6901
A B W A S S E R B E S E I T I G U N G		EINHEIT	1975	1977	1979	1981	1983
Kommunale Abwasserbeseitigung							
an Kläranlagen angeschlossene Einwohner (Wohnortprinzip)	%		97,0	97,5	99,6	.	100,0
Ausbaugrösse der biologischen Kläranlage 4)	1000 BGV		601	678	714	732	798
behandelte Abwassermenge insgesamt 5)	1000 cbm		45519	.	61840	61840	61717
darunter aus Industriebetrieben	1000 cbm		.	.	3384	.	2837
organische (Rest-)Fracht 5) 6)	T 353 5		853	.	994	973	705
Industrielle Direktableitung 5) 7)							
Produktionsabwasser unbehandelt	1000 cbm		916	285	592	619	41
Produktionsabwasser behandelt	1000 cbm		4096	3836	4219	4965	5658
Kühlwasser	1000 cbm		234650	103724	239021	163922	186261
organische (Rest-)Fracht 8)	T CSB		478	260	232	151	183
A B F Ä L L W I R T S C H A F T		EINHEIT	1975	1977	1980	1982	1984
Haus- und Sperrmüllaufkommen	1000 t		135,4	144,8	133,5	134,6	139,8
in der Hausmüllbeseit.anl. beseit. Abfallmenge 9)							
Haus- und Sperrmüll	1000 t		.	144	94	90	79
Gewerbeabfall 10)	1000 t		.	71	101	106	120
Klärschlänne aus kommunalen Anlagen	1000 t		.	7	30	26	44
Erdaushub, Bauschutt und sonstige Abfälle	1000 t		525	417	548	294	588
an die Anlagen angeschlossene Einwohner	Anzahl		453781	451904	322258	268111	265595
Restvolumen der Hausmülldeponie	1000 cbm		2135	3821	2180	1050	420

- 1) umfasst Betriebs-, Erholungs-, Wasserflächen und Unland
- 2) öffentl. Wasservers.unternehmen, Energiewirtschaft, Bergbau und Verarbeitendes Gewerbe
- 3) Energiewirtschaft, Bergbau und Verarbeitendes Gewerbe
- 4) Einwohnergleichwerte
- 5) Standortprinzip
- 6) BSB 5 = biochemischer Sauerstoffbedarf in 5 Tagen
- 7) in ein Gewässer oder in den Untergrund, einschl. Wärmekraftwerke
- 8) CSB = chemischer Sauerstoffbedarf
- 9) Hausmülldeponie, Verbrennungs- oder Kompostierungsanlage
- 10) einschl. produktionspezifischer Abfälle und Produktionsschlänne

### 3.4 Landkreis Göppingen

B E Z U G S D A T E N		EINHEIT	1975	1977	1979	1981	1983
Wohnbevölkerung	Anzahl		229117	226905	228573	230854	229413
Bevölkerungsdichte	E/qkm		357	354	356	359	357
Fremdenverkehrsgäste in Betr.ab 9 Betten	Tagesdurchschnitt		.	.	.	1178	976
Beschäftigte im Produzierenden Gewerbe	Anzahl		55435	53778	54448	55923	52253
in Handel und Verkehr	Anzahl		10377	10318	10243	10738	10327
in Dienstleistungssektor	Anzahl		12555	13078	14076	15339	15883
Grossvieheinheiten (GVE)	Anzahl		35739	36732	37995	.	39327
F L Ä C H E N N U T Z U N G		EINHEIT	1975	1977	1979	1981	1983
Gemarkungsfläche	ha		.	.	64157	64237	.
davon							
Landwirtschaftsfläche	ha		.	.	35731	35651	.
Waldfläche	ha		.	.	19142	19148	.
Gebäude- und Freifläche	ha		.	.	4809	4899	.
Verkehrsfläche	ha		.	.	3282	3329	.
anderweitig genutzte Flächen 1)	ha		.	.	1193	1211	.
W A S S E R V E R S O R G U N G		EINHEIT	1975	1977	1979	1981	1983
Wassergewinnung 2)							
Grund- und Quellwasser (einschl. Uferfiltrat) 2)	1000 cbm		12933	.	14332	.	12693
darunter Eigengewinnung in der Industrie 3)	1000 cbm		2134	1689	3129	3500	1627
Oberflächenwasser 2)	1000 cbm		9315	.	4334	.	6018
Wasserverbrauch							
Abgabe an Letztverbraucher	1000 cbm		14792	.	15324	.	15271
davon							
Haushalte, Kleingewerbe	%		.	.	65.1	.	68.0
Industrie	%		.	.	25.8	.	17.1
sonstige Abnehmer	%		.	.	9.1	.	14.9
Wasserverluste, Wasserwerkseigenverbrauch	1000 cbm		4093	.	4276	.	4085
A B W A S S E R B E S E I T I G U N G		EINHEIT	1975	1977	1979	1981	1983
Kommunale Abwasserbeseitigung							
an Kläranlagen angeschlossene Einwohner (Wohnortprinzip)	%		95.1	98.2	99.8	.	99.6
Ausbaugröße der biologischen Kläranlage 4)	1000 EGW		402	485	716	718	774
behandelte Abwassermenge insgesamt 5)	1000 cbm		30881	.	50668	50668	46678
darunter aus Industriebetrieben	1000 cbm		.	.	7834	.	6466
organische (Rest-)Fracht 5) 6)	T BSB 5		1441	.	587	567	375
Industrielle Direktableitung 5) 7)							
Produktionsabwasser unbehandelt	1000 cbm		7	9	35	19	2
Produktionsabwasser behandelt	1000 cbm		1109	1133	18	28	19
Kühlwasser	1000 cbm		5885	3364	3541	2876	2114
organische (Rest-)Fracht 8)	T CSB		177	138	78	67	47
A B F A L L W I R T S C H A F T		EINHEIT	1975	1977	1990	1982	1984
Haus- und Sperrmüllaufkommen	1000 t		80.9	72.6	72.9	71.7	73.3
in der Hausmüllbeseit.anl. beseit. Abfallmenge 9)							
Haus- und Sperrmüll	1000 t		.	73	113	127	137
Gewerbeabfall 10)	1000 t		.	39	39	38	47
Klärschlämme aus kommunalen Anlagen	1000 t		.	0	5	5	9
Erdaushub, Bauschutt und sonstige Abfälle	1000 t		93	38	47	51	51
an die Anlagen angeschlossene Einwohner	Anzahl		231538	226905	368853	423363	419602
Restvolumen der Hausmülldeponie	1000 cbm		464	0	250	150	210

1) umfasst Betriebs-, Erholungs-, Wasserflächen und Unland

2) öffentl. Wasservers.unternehmen, Energiewirtschaft, Bergbau und Verarbeitendes Gewerbe

3) Energiewirtschaft, Bergbau und Verarbeitendes Gewerbe

4) Einwohnergleichwerte

5) Standortprinzip

6) BSB 5 = biochemischer Sauerstoffbedarf in 5 Tagen

7) in ein Gewässer oder in den Untergrund, einschl. Wärmekraftwerke

8) CSB = chemischer Sauerstoffbedarf

9) Hausmülldeponie, Verbrennungs- oder Kompostierungsanlage

10) einschl. produktionspezifischer Abfälle und Produktionsschlämme

## 3.5 Landkreis Ludwigsburg

B E Z U G S D A T E N		EINHEIT	1975	1977	1979	1981	1983
Wohnbevölkerung		Anzahl	423805	425281	431535	435701	431392
Bevölkerungsdichte		z/qkm	617	619	628	634	628
Fremdenverkehrsgäste in Betr.ab 9 Betten		Tagesdurchschnitt	.	.	.	880	799
Beschäftigte im Produzierenden Gewerbe		Anzahl	79773	78465	83552	82976	79700
in Handel und Verkehr		Anzahl	20909	20785	21923	23250	22539
im Dienstleistungssektor		Anzahl	25848	26710	29039	31022	31817
Grossvieheinheiten (GVE)		Anzahl	32724	33015	34067	.	34111
F L Ä C H E N N U T Z U N G		EINHEIT	1975	1977	1979	1981	1983
Gemarkungsfläche		ha	.	.	68722	68724	.
davon							
Landwirtschaftsfläche		ha	.	.	42666	42308	.
Waldfläche		ha	.	.	11917	11821	.
Gebäude- und Freifläche		ha	.	.	7116	7315	.
Verkehrsfläche		ha	.	.	5035	5131	.
anderweitig genutzte Flächen 1)		ha	.	.	2088	2149	.
W A S S E R V E R S O R G U N G		EINHEIT	1975	1977	1979	1981	1983
Wassergewinnung 2)							
Grund- und Quellwasser (einschl.Uferfiltrat) 2)		1000 cbm	15819	.	16039	.	16718
darunter Eigengewinnung in der Industrie 3)		1000 cbm	5955	6594	5654	6291	6485
Oberflächenwasser 2)		1000 cbm	195377	.	195659	.	148365
Wasserverbrauch							
Abgabe an Letztverbraucher		1000 cbm	25519	.	26915	.	27540
davon							
Haushalte, Kleingewerbe		%	.	.	74.6	.	78.4
Industrie		%	.	.	12.5	.	9.7
sonstige Abnehmer		%	.	.	12.9	.	11.9
Wasserverluste, Wasserwerkseigenverbrauch		1000 cbm	4582	.	6190	.	5379
A B W A S S E R B E S E I T I G U N G		EINHEIT	1975	1977	1979	1981	1983
Kommunale Abwasserbeseitigung							
an Kläranlagen angeschlossene Einwohner (Wohnortprinzip)		%	90.0	93.7	98.1	...	99.8
Ausbaugrösse der biologischen Kläranlage 4)		1000 EGW	453	825	956	1028	1033
behandelte Abwassermenge insgesamt 5)		1000 cbm	41000	.	50931	53871	64373
darunter aus Industriebetrieben		1000 cbm	.	.	3540	.	3193
organische (Rest-)Fracht 5) 6)		T BSB 5	3346	.	1531	924	880
Industrielle Direktableitung 5) 7)							
Produktionsabwasser unbehandelt		1000 cbm	232	1271	152	348	505
Produktionsabwasser behandelt		1000 cbm	4306	4356	4964	4695	4998
Kühlwasser		1000 cbm	195134	158302	194928	136521	146712
organische (Rest-)Fracht 8)		T CSB	1431	670	643	519	552
A B F A L L W I R T S C H A F T		EINHEIT	1975	1977	1980	1982	1984
Haus- und Sperrmüllaufkommen		1000 t	105.8	113.0	143.8	146.5	138.1
in der Hausmüllbeseit.anl. beseit. Abfallmenge 9)							
Haus- und Sperrmüll		1000 t	.	90	119	122	119
Gewerbeabfall 10)		1000 t	.	59	84	97	82
Klärschlämme aus kommunalen Anlagen		1000 t	.	15	24	43	43
Erdaushub, Bauschutt und sonstige Abfälle		1000 t	63	267	231	67	255
an die Anlagen angeschlossene Einwohner		Anzahl	363914	315559	361447	370999	367569
Restvolumen der Hausmülldeponie		1000 cbm	890	2100	13100	12487	11000

- 1) umfasst Betriebs-, Erholungs-, Wasserflächen und Unland  
2) öffentl. Wasservers.unternehmen, Energiewirtschaft, Bergbau und Verarbeitendes Gewerbe  
3) Energiewirtschaft, Bergbau und Verarbeitendes Gewerbe  
4) Einwohnergleichwerte  
5) Standortprinzip  
6) BSB 5 = biochemischer Sauerstoffbedarf in 5 Tagen  
7) in ein Gewässer oder in den Untergrund, einschl. Wärmekraftwerke  
8) CSB = chemischer Sauerstoffbedarf  
9) Hausmülldeponie, Verbrennungs- oder Kompostierungsanlage  
10) einschl. produktionsspezifischer Abfälle und Produktionsschlämme

### 3.6 Landkreis Rems-Murr-Kreis

B E Z U G S D A T E N		EINHEIT	1975	1977	1979	1981	1983
Wohnbevölkerung	Anzahl		349139	349296	353861	356252	354456
Bevölkerungsdichte	E/gkm		406	407	412	415	413
Fremdenverkehrsgäste in Betr.ab 9 Betten	Tagesdurchschnitt		.	.	.	1102	1037
Beschäftigte im Produzierenden Gewerbe in Handel und Verkehr im Dienstleistungssektor	Anzahl		71156	70938	73686	75024	71118
	Anzahl		13107	13689	14328	15133	15171
	Anzahl		18723	19235	20893	21922	22444
Grossvieheinheiten (GVE)	Anzahl		35356	35220	35541	.	36105
F L Ä C H E N N U T Z U N G		EINHEIT	1975	1977	1979	1981	1983
Gemarkungsfläche	ha		.	.	85828	85829	.
davon							
Landwirtschaftsfläche	ha		.	.	41157	40900	.
Waldfläche	ha		.	.	31959	31974	.
Gebäude- und Freifläche	ha		.	.	6196	6326	.
Verkehrsfläche	ha		.	.	5324	5395	.
anderweitig genutzte Flächen 1)	ha		.	.	1192	1234	.
W A S S E R V E R S O R G U N G		EINHEIT	1975	1977	1979	1981	1983
Wassergewinnung 2)							
Grund- und Quellwasser (einschl.Uferfiltrat) 2)	1000 cbm		11110	.	10921	.	11699
darunter Eigengewinnung in der Industrie 3)	1000 cbm		2760	2581	2497	2399	2223
Oberflächenwasser 2)	1000 cbm		2464	.	1247	.	993
Wasserverbrauch							
Abgabe an Letztverbraucher	1000 cbm		17767	.	19070	.	19697
davon							
Haushalte, Kleingewerbe	%		.	.	81,7	.	82,6
Industrie	%		.	.	11,7	.	10,4
sonstige Abnehmer	%		.	.	5,7	.	7,0
Wasserverluste, Wasserwerkseigenverbrauch	1000 cbm		3772	.	4869	.	4012
A B W A S S E R B E S E I T I G U N G		EINHEIT	1975	1977	1979	1981	1983
Kommunale Abwasserbeseitigung							
an Kläranlagen angeschlossene Einwohner (Wohnortprinzip)	%		91,9	93,8	95,7	.	97,2
Ausbaugrösse der biologischen Kläranlage 4)	1000 EGW		454	461	490	733	762
behandelte Abwassermenge insgesamt 5)	1000 cbm		40853	.	49436	49491	60409
darunter aus Industriebetrieben	1000 cbm		.	.	3878	.	3115
organische (Rest-)Fracht 5) 6)	T BSB 5		3018	.	2491	1176	1036
Industrielle Direktableitung 5) 7)							
Produktionsabwasser unbehandelt	1000 cbm		128	72	92	9	2
Produktionsabwasser behandelt	1000 cbm		61	23	189	308	226
Kühlwasser	1000 cbm		1863	643	631	525	770
organische (Rest-)Fracht 8)	T CSB		45	15	64	91	71
A B F A L L W I R T S C H A F T		EINHEIT	1975	1977	1980	1982	1984
Haus- und Sperrmüllaufkommen	1000 t		106,9	91,4	89,6	97,5	97,6
in der Hausmüllbeseit.anl. beseit. Abfallmenge 9)							
Haus- und Sperrmüll	1000 t		.	97	90	97	98
Gewerbeabfall 10)	1000 t		.	34	59	64	72
Klärschlämme aus kommunalen Anlagen	1000 t		.	31	23	32	47
Erdaushub, Bauschutt und sonstige Abfälle	1000 t		378	287	154	377	436
an die Anlagen angeschlossene Einwohner	Anzahl		351626	349256	356142	356252	354456
Restvolumen der Hausmülldeponie	1000 cbm		2721	2620	6501	4851	4042

- 1) umfasst Betriebs-, Erholungs-, Wasserflächen und Unland
- 2) öffentl. Wasservers.unternehmen, Energiewirtschaft, Bergbau und Verarbeitendes Gewerbe
- 3) Energiewirtschaft, Bergbau und Verarbeitendes Gewerbe
- 4) Einwohnergleichwerte
- 5) Standortprinzip
- 6) BSB 5 = biochemischer Sauerstoffbedarf in 5 Tagen
- 7) in ein Gewässer oder in den Untergrund, einschl. Wärmekraftwerke
- 8) CSB = chemischer Sauerstoffbedarf
- 9) Hausmülldeponie, Verbrennungs- oder Kompostierungsanlage
- 10) einschl. produktionspezifischer Abfälle und Produktionsschlämme

### 3.7 Stadtkreis Heilbronn

B E Z U G S D A T E N		EINHEIT	1975	1977	1979	1981	1983
Wohnbevölkerung		Anzahl	113177	111699	111426	111745	110800
Bevölkerungsdichte		E/gkm	1133	1119	1116	1119	1110
Fremdenverkehrsäste in Betr.ab 9 Betten	Tagesdurchschnitt		.	.	.	299	307
Beschäftigte in Produzierenden Gewerbe		Anzahl	31721	29260	28896	28554	27029
in Handel und Verkehr		Anzahl	14550	15047	15509	15610	14928
in Dienstleistungssektor		Anzahl	12175	12811	13856	14530	14928
Grossvieheinheiten (GVZ)		Anzahl	2741	2669	2429	.	2203
F L Ä C H E N N U T Z U N G		EINHEIT	1975	1977	1979	1981	1983
Genarkungsfläche	ha		.	.	9986	9986	.
davon							
Landwirtschaftsfläche	ha		.	.	5330	5327	.
Waldfläche	ha		.	.	1324	1324	.
Gebäude- und Freifläche	ha		.	.	1882	1881	.
Verkehrsfläche	ha		.	.	929	933	.
anderweitig genutzte Flächen 1)	ha		.	.	521	521	.
W A S S E R V E R S O R G U N G		EINHEIT	1975	1977	1979	1981	1983
Wassergewinnung 2)							
Grund- und Quellwasser (einschl.Uferfiltrat) 2)	1000 cbm		10085	.	9242	.	8135
darunter Eigengewinnung in der Industrie 3)	1000 cbm		3756	2809	2691	2640	2440
Oberflächenwasser 2)	1000 cbm		317413	.	353118	.	417975
Wasserverbrauch							
Abgabe an Letztverbraucher	1000 cbm		7844	.	8544	.	8474
davon							
Haushalte, Kleingewerbe	%		.	.	74.3	.	67.6
Industrie	%		.	.	18.1	.	16.9
sonstige Abnehmer	%		.	.	7.6	.	15.5
Wasserverluste, Wasserwerkseigenverbrauch	1000 cbm		1207	.	601	.	94
A B W A S S E R B E S E I T I G U N G		EINHEIT	1975	1977	1979	1981	1983
Kommunale Abwasserbeseitigung							
an Kläranlagen angeschlossene Einwohner (Wohnortprinzip)	%		100.0	100.0	100.0	.	100.0
Ausbaugrösse der biologischen Kläranlage 4)	1000 EGW		506	506	506	506	444
behandelte Abwassermenge insgesamt 5)	1000 cbm		13058	.	18054	18064	29496
darunter aus Industriebetrieben	1000 cbm		.	.	3302	.	2286
organische (Rest-)Fracht 5) 6)	T BSB 5		319	.	470	361	501
Industrielle Direktableitung 5) 7)							
Produktionsabwasser unbehandelt	1000 cbm		212	2540	493	414	225
Produktionsabwasser behandelt	1000 cbm		7051	2416	5423	3974	4644
Kühlwasser	1000 cbm		311328	328049	345918	419545	413313
organische (Rest-)Fracht 8)	T CSB		590	500	736	456	447
A B F A L L W I R T S C H A F T		EINHEIT	1975	1977	1980	1982	1984
Haus- und Sperrmüllaufkommen	1000 t		41.9	(45.6)	39.0	35.0	36.0
in der Hausmüllbeseit.anl. beseit. Abfallmenge 9)							
Haus- und Sperrmüll	1000 t		.	46	42	35	36
Gewerbeabfall 10)	1000 t		.	38	42	61	50
Klärschlämme aus kommunalen Anlagen	1000 t		.	32	26	33	23
Erdaushub, Bauschutt und sonstige Abfälle	1000 t		184	202	229	208	276
an die Anlagen angeschlossene Einwohner	Anzahl		135479	111699	111938	111745	110800
Restvolumen der Hausmülldeponie	1000 cbm		4003	8000	14400	13900	12300

- 1) umfasst Betriebs-, Erholungs-, Wasserflächen und Unland
- 2) öffentl. Wasservers.unternehmen, Energiewirtschaft, Bergbau und Verarbeitendes Gewerbe
- 3) Energiewirtschaft, Bergbau und Verarbeitendes Gewerbe
- 4) Einwohnergleichwerte
- 5) Standortprinzip
- 6) BSB 5 = biochemischer Sauerstoffbedarf in 5 Tagen
- 7) in ein Gewässer oder in den Untergrund, einschl. Wärmekraftwerke
- 8) CSB = chemischer Sauerstoffbedarf
- 9) Hausmülldeponie, Verbrennungs- oder Kompostierungsanlage
- 10) einschl. produktionspezifischer Abfälle und Produktionsschlämme



### 3.8 Landkreis Heilbronn

B E Z U G S D A T E N		EINHEIT	1975	1977	1979	1981	1983
Wohnbevölkerung		Anzahl	232151	234675	241160	246519	248261
Bevölkerungsdichte		E/gkm	211	213	219	224	226
Fremdenverkehrsgäste in Betr.ab 9 Betten	Tagesdurchschnitt		.	.	.	2010	1537
Beschäftigte im Produzierenden Gewerbe		Anzahl	39032	39251	42085	44487	44572
in Handel und Verkehr		Anzahl	5292	6026	6925	7893	8028
in Dienstleistungssektor		Anzahl	9118	10012	11545	12507	12985
Grossvieheinheiten (GVE)		Anzahl	43791	43837	43091	.	43150
F L Ä C H E N N U T Z U N G		EINHEIT	1975	1977	1979	1981	1983
Gemarkungsfläche		ha	.	.	109963	109970	.
davon							
Landwirtschaftsfläche		ha	.	.	67636	67369	.
Waldfläche		ha	.	.	25603	25588	.
Gebäude- und Freifläche		ha	.	.	6573	6783	.
Verkehrsfläche		ha	.	.	8126	8184	.
anderweitig genutzte Flächen 1)		ha	.	.	2025	2046	.
W A S S E R V E R S O R G U N G		EINHEIT	1975	1977	1979	1981	1983
Wassergewinnung 2)							
Grund- und Quellwasser (einschl.Uferfiltrat) 2)	1000 cbm	13712	.	19272	.	20275	
darunter Eigengewinnung in der Industrie 3)	1000 cbm	2842	6936	7048	7420	8191	
Oberflächenwasser 2)	1000 cbm	9481	.	715855	.	940911	
Wasserverbrauch							
Abgabe an Letztverbraucher	1000 cbm	12308	.	13391	.	14791	
devon							
Haushalte, Kleingewerbe	%	.	.	75.0	.	80.0	
Industrie	%	.	.	10.5	.	9.3	
sonstige Abnehmer	%	.	.	13.4	.	10.7	
Wasserverluste, Wasserwerkseigenverbrauch	1000 cbm	2583	.	3281	.	2929	
A B W A S S E R B E S E I T I G U N G		EINHEIT	1975	1977	1979	1981	1983
Kommunale Abwasserbeseitigung							
an Kläranlagen angeschlossene Einwohner (Wohnortprinzip)	%	74.6	83.9	92.5	.	99.2	
Ausbaugrösse der biologischen Kläranlage 4)	1000 EGW	168	337	378	391	433	
behandelte Abwassermenge insgesamt 5)	1000 cbm	19974	.	36239	37191	53836	
darunter aus Industriebetrieben	1000 cbm	.	.	2816	.	2345	
organische (Rest-)Fracht 5) 6)	T BSB 5	1795	.	562	568	615	
Industrielle Direktableitung 5) 7)							
Produktionsabwasser unbehandelt	1000 cbm	514	424	240	259	143	
Produktionsabwasser behandelt	1000 cbm	3524	2866	2700	2582	2862	
Kühlwasser	1000 cbm	7171	806689	713371	994901	936262	
organische (Rest-)Fracht 8)	T CSB	414	668	542	321	208	
A B F A L L W I R T S C H A F T		EINHEIT	1975	1977	1980	1982	1984
Haus- und Sperrmüllaufkommen	1000 t	61.5	59.6	65.3	67.2	65.5	
in der Hausmüllbeseit.anl. beseit. Abfallmenge 9)							
Haus- und Sperrmüll	1000 t	.	55	77	66	66	
Gewerbeabfall 10)	1000 t	.	22	60	39	47	
Klärschlümme aus kommunalen Anlagen	1000 t	.	1	10	9	6	
Erdaushub, Bauschutt und sonstige Abfälle	1000 t	159	76	158	210	303	
an die Anlagen angeschlossene Einwohner	Anzahl	213956	230689	244633	246519	248261	
Restvolumen der Hausmülldeponie	1000 cbm	10561	7170	6500	6150	5700	

- 1) umfasst Betriebs-, Erholungs-, Wasserflächen und Unland
- 2) öffentl. Wasservers.unternehmen, Energiewirtschaft, Bergbau und Verarbeitendes Gewerbe
- 3) Energiewirtschaft, Bergbau und Verarbeitendes Gewerbe
- 4) Einwohnergleichwerte
- 5) Standortprinzip
- 6) BSB 5 = biochemischer Sauerstoffbedarf in 5 Tagen
- 7) in ein Gewässer oder in den Untergrund, einschl. Wärmekraftwerke
- 8) CSB = chemischer Sauerstoffbedarf
- 9) Hausmülldeponie, Verbrennungs- oder Kompostierungsanlage
- 10) einschl. produktionspezifischer Abfälle und Produktionsschlümme

### 3.9 Landkreis Hohenlohekreis

B E Z U G S D A T E N		ZINHEIT	1975	1977	1979	1981	1983
Wohnbevölkerung	Anzahl		83514	82887	83408	84335	84681
Bevölkerungsdichte	Z/qkm		108	107	107	109	109
Fremdenverkehrsgäste in Betr.ab 9 Betten	Tagesdurchschnitt		.	.	.	339	308
Beschäftigte im Produzierenden Gewerbe	Anzahl		18155	18044	19003	19031	18429
in Handel und Verkehr	Anzahl		2444	2590	2855	4272	4269
im Dienstleistungssektor	Anzahl		3704	4051	4425	4743	5084
Grossvieheinheiten (GVE)	Anzahl		48899	49259	51099	.	52710
F L Ä C H E N N U T Z U N G		EINHEIT	1975	1977	1979	1981	1983
Gemarkungsfläche	ha		.	.	77659	77663	.
davon							
Landwirtschaftsfläche	ha		.	.	49803	49625	.
Waldfläche	ha		.	.	19713	19721	.
Gebäude- und Freifläche	ha		.	.	2778	2877	.
Verkehrsfläche	ha		.	.	3835	3877	.
anderweitig genutzte Flächen 1)	ha		.	.	1540	1563	.
W A S S E R V E R S O R G U N G		EINHEIT	1975	1977	1979	1981	1983
Wassergewinnung 2)							
Grund- und Quellwasser (einschl.Uferfiltrat) 2)	1000 cbm		5339	.	4034	.	4303
darunter Eigengewinnung in der Industrie 3)	1000 cbm		1004	820	687	637	550
Oberflächenwasser 2)	1000 cbm		6735	.	6803	.	5581
Wasserverbrauch							
Abgabe an Letztverbraucher	1000 cbm		3995	.	4258	.	4873
davon							
Haushalte, Kleingewerbe	%		.	.	73.7	.	76.1
Industrie	%		.	.	10.8	.	8.9
sonstige Abnehmer	%		.	.	15.5	.	15.0
Wasserverluste, Wasserwerkseigenverbrauch	1000 cbm		1928	.	1027	.	1168
A B W A S S E R B E S E I T I G U N G		EINHEIT	1975	1977	1979	1981	1983
Kommunale Abwasserbeseitigung							
an Kläranlagen angeschlossene Einwohner (Wohnortprinzip)	%		55.0	71.7	78.8	.	83.5
Ausbaugrösse der biologischen Kläranlage 4)	1000 EGW		41	119	132	139	133
behandelte Abwassermenge insgesamt 5)	1000 cbm		4953	.	10694	11128	16700
darunter aus Industriebetrieben	1000 cbm		.	.	604	.	543
organische (Rest-)Fracht 5) 6)	T BSB 5		571	.	157	197	183
Industrielle Direktableitung 5) 7)							
Produktionsabwasser unbehandelt	1000 cbm		379	119	205	75	7
Produktionsabwasser behandelt	1000 cbm		93	254	290	335	252
Kühlwasser	1000 cbm		6815	6365	6472	4665	5469
organische (Rest-)Fracht 8)	T CSB		327	211	67	54	124
A B F A L L W I R T S C H A F T		EINHEIT	1975	1977	1980	1982	1984
Haus- und Sperrmüllaufkommen	1000 t		25.1	23.6	23.3	26.7	28.1
in der Hausmüllbeseit.anl. beseit. Abfallmenge 9)							
Haus- und Sperrmüll	1000 t		.	25	11	27	28
Gewerbeabfall 10)	1000 t		.	6	10	8	8
Klärschlämme aus kommunalen Anlagen	1000 t		.	0	1	4	4
Erdaushub, Bauschutt und sonstige Abfälle	1000 t		14	10	15	8	19
an die Anlagen angeschlossene Einwohner	Anzahl		84660	82887	83872	84335	84681
Restvolumen der Hausmülldeponie	1000 cbm		151	96	1165	1097	1216

- 1) umfasst Betriebs-, Erholungs-, Wasserflächen und Unland  
2) Öffentl. Wasservers.unternehmen, Energiewirtschaft, Bergbau und Verarbeitendes Gewerbe  
3) Energiewirtschaft, Bergbau und Verarbeitendes Gewerbe  
4) Einwohnergleichwerte  
5) Standortprinzip  
6) BSB 5 = biochemischer Sauerstoffbedarf in 5 Tagen  
7) in ein Gewässer oder in den Untergrund, einschl. Wärmekraftwerke  
8) CSB = chemischer Sauerstoffbedarf  
9) Hausmülldeponie, Verbrennungs- oder Kompostierungsanlage  
10) einschl. produktionspezifischer Abfälle und Produktionsschlämme

### 3.10 Landkreis Schwäbisch Hall

B E Z U G S D A T E N		EINHEIT	1975	1977	1979	1981	1983
Wohnbevölkerung	Anzahl		151046	150748	150013	151007	150551
Bevölkerungsdichte	E/gkm		102	102	101	102	101
Fremdenverkehrsgäste in Betr.ab 9 Betten	Tagesdurchschnitt		.	.	.	759	667
Beschäftigte in Produzierenden Gewerbe	Anzahl		24380	23731	25020	26102	25426
in Handel und Verkehr	Anzahl		5417	5167	5406	5756	5773
in Dienstleistungssektor	Anzahl		12441	12508	13469	14449	14672
Grossvieheinheiten (GVE)	Anzahl		103798	106636	111513	.	116100
F L Ä C H E N N U T Z U N G		EINHEIT	1975	1977	1979	1981	1983
Gemarkungsfläche	ha		.	.	148384	148389	.
davon							
Landwirtschaftsfläche	ha		.	.	99585	99250	.
Waldfläche	ha		.	.	44560	44557	.
Gebäude- und Freifläche	ha		.	.	5265	5378	.
Verkehrsfläche	ha		.	.	7285	7322	.
anderweitig genutzte Flächen 1)	ha		.	.	1689	1882	.
W A S S E R V E R S O R G U N G		EINHEIT	1975	1977	1979	1981	1983
Wassergewinnung 2)							
Grund- und Quellwasser (einschl.Uferfiltrat) 2)	1000 cbm		3200	.	3435	.	3310
darunter Eigengewinnung in der Industrie 3)	1000 cbm		662	505	487	511	234
Oberflächenwasser 2)	1000 cbm		3128	.	2678	.	2810
Wasserverbrauch							
Abgabe an Letztverbraucher	1000 cbm		9325	.	8709	.	9609
davon							
Haushalte, Kleingewerbe	%		.	.	66.9	.	70.9
Industrie	%		.	.	10.2	.	9.1
sonstige Abnehmer	%		.	.	22.9	.	20.0
Wasserverluste, Wasserwerkseigenverbrauch	1000 cbm		1346	.	1813	.	1860
A B W A S S E R B E S E I T I G U N G		EINHEIT	1975	1977	1979	1981	1983
Kommunale Abwasserbeseitigung							
an Kläranlagen angeschlossene Einwohner (Wohnortprinzip)	%		63.2	69.2	78.2	.	86.8
Ausbaugrösse der biologischen Kläranlage 4)	1000 ZGW		307	329	370	386	437
behandelte Abwassermenge insgesamt 5)	1000 cbm		12492	.	21243	22211	24428
darunter aus Industriebetrieben	1000 cbm		.	.	970	.	662
organische (Rest-)Fracht 5) 6)	T BSB 5		155	.	248	230	254
Industrielle Direktableitung 5) 7)							
Produktionsabwasser unbehandelt	1000 cbm		970	64	37	28	13
Produktionsabwasser behandelt	1000 cbm		14	10	10	10	74
Kühlwasser	1000 cbm		436	784	639	781	781
organische (Rest-)Fracht 8)	T CSB		28	36	22	32	26
A B F A L L W I R T S C H A F T		EINHEIT	1975	1977	1990	1982	1984
Haus- und Sperrmüllaufkommen	1000 t		47.8	40.1	43.3	48.5	46.8
in der Hausmüllbeseit.anl. beseit. Abfallmenge 9)							
Haus- und Sperrmüll	1000 t		.	38	44	49	47
Gewerbeabfall 10)	1000 t		.	14	17	15	18
Klärschlämme aus kommunalen Anlagen	1000 t		.	0	1	5	8
Erdaushub, Bauschutt und sonstige Abfälle	1000 t		288	3	0	0	0
an die Anlagen angeschlossene Einwohner	Anzahl		144155	150730	150610	151007	150551
Restvolumen der Hausmülldeponie	1000 cbm		1918	1708	1600	1450	1365

1) umfasst Betriebs-, Erholungs-, Wasserflächen und Unland

2) öffentl. Wasservers.unternehmen, Energiewirtschaft, Bergbau und Verarbeitendes Gewerbe

3) Energiewirtschaft, Bergbau und Verarbeitendes Gewerbe

4) Einwohnergleichwerte

5) Standortprinzip

6) BSB 5 = biochemischer Sauerstoffbedarf in 5 Tagen

7) in ein Gewässer oder in den Untergrund, einschl. Wärmekraftwerke

8) CSB = chemischer Sauerstoffbedarf

9) Hausmülldeponie, Verbrennungs- oder Kompostierungsanlage

10) einschl. produktionspezifischer Abfälle und Produktionsschlämme

### 3.11 Landkreis Main-Tauber-Kreis

B E Z U G S D A T E N		EINHEIT	1975	1977	1979	1981	1983
Wohnbevölkerung		Anzahl	125175	122323	121415	121378	120636
Bevölkerungsdichte		E/gkm	96	94	93	93	92
Fremdenverkehrsrate in Betr.ab 9 Betten	Tagesdurchschnitt		.	.	.	3122	2236
Beschäftigte in Produzierenden Gewerbe		Anzahl	21026	19977	21211	21854	21394
in Handel und Verkehr		Anzahl	3974	3755	3945	3906	3898
in Dienstleistungssektor		Anzahl	10414	10076	10547	11355	11480
Grossvieheinheiten (GVE)		Anzahl	55920	56075	57349	.	56256
F L Ä C H E N N U T Z U N G		EINHEIT	1975	1977	1979	1981	1983
Gemarkungsfläche		ha	.	.	130372	130372	.
davon							
Landwirtschaftsfläche		ha	.	.	90642	80532	.
Waldfläche		ha	.	.	36672	36670	.
Gebäude- und Freifläche		ha	.	.	3667	3716	.
Verkehrsfläche		ha	.	.	6355	6394	.
anderweitig genutzte Flächen 1)		ha	.	.	3036	3070	.
W A S S E R V E R S O R G U N G		EINHEIT	1975	1977	1979	1981	1983
Wassergewinnung 2)							
Grund- und Quellwasser (einschl.Uferfiltrat) 2)		1000 cbm	11128	.	12309	.	11420
darunter Eigen Gewinnung in der Industrie 3)		1000 cbm	913	1171	1146	872	676
Oberflächenwasser 2)		1000 cbm	238	.	5	.	1
Wasserverbrauch							
Abgabe an Letztverbraucher		1000 cbm	7919	.	8078	.	8062
davon							
Haushalte, Kleingewerbe	%		.	.	59,8	.	78,0
Industrie	%		.	.	7,4	.	5,0
sonstige Abnehmer	%		.	.	32,8	.	17,0
Wasserverluste, Wasserverkeseigenverbrauch		1000 cbm	2344	.	2582	.	2543
A B W A S S E R B E S E I T I G U N G		EINHEIT	1975	1977	1979	1981	1983
Kommunale Abwasserbeseitigung							
an Kläranlagen angeschlossene Einwohner (Wohnortprinzip)	%		67,2	68,8	72,2	.	81,8
Ausbaugröße der biologischen Kläranlage 4)	1000 ZGW		138	157	208	292	308
behandelte Abwassermenge insgesamt 5)	1000 cbm		10315	.	13070	14175	21540
darunter aus Industriebetrieben	1000 cbm		.	.	1072	.	757
organische (Rest-)Fracht 5) 6)	T BSB 5		184	.	374	341	302
Industrielle Direktableitung 5) 7)							
Produktionsabwasser unbehandelt	1000 cbm		202	4	5	6	4
Produktionsabwasser behandelt	1000 cbm		36	179	93	0	0
Kühlwasser	1000 cbm		128	123	135	139	35
organische (Rest-)Fracht 8)	T CSB		8	5	11	9	7
A B F A L L W I R T S C H A F T		EINHEIT	1975	1977	1980	1982	1984
Haus- und Sperrabfallkommen	1000 t		(46,5)	(48,3)	27,6	30,1	31,4
in der Hausabfallbeseit.anl. beseit. Abfallmenge 9)							
Haus- und Sperrabfall	1000 t		.	48	37	30	30
Gewerbeabfall 10)	1000 t		.	7	15	19	20
Klärschlüsse aus kommunalen Anlagen	1000 t		.	0	1	2	3
Erdaushub, Bauschutt und sonstige Abfälle	1000 t		2	11	4	2	24
an die Anlagen angeschlossene Einwohner	Anzahl		126575	122323	155546	121378	120636
Bestvolumen der Hausabfalldeponie	1000 cbm		24	166	1360	1235	1411

- 1) umfasst Betriebs-, Erholungs-, Wasserflächen und Unland  
2) öffentl. Wasservers.unternehmen, Energiewirtschaft, Bergbau und Verarbeitendes Gewerbe  
3) Energiewirtschaft, Bergbau und Verarbeitendes Gewerbe  
4) Einwohnergleichwerte  
5) Standortprinzip  
6) BSB 5 = biochemischer Sauerstoffbedarf in 5 Tagen  
7) in ein Gewässer oder in den Untergrund, einschl. Wirkkraftwerke  
8) CSB = chemischer Sauerstoffbedarf  
9) Hausabfalldeponie, Verbrennungs- oder Kompostierungsanlage  
10) einschl. produktionspezifischer Abfälle und Produktionsschlüsse

### 3.12 Landkreis Heidenheim

B E Z U G S D A T E N		EINHEIT	1975	1977	1979	1981	1993
Wohnbevölkerung		Anzahl	125375	123471	123516	124277	123451
Bevölkerungsdichte		E/qkm	200	197	197	198	197
Fremdenverkehrsgröße in Betr.ab 9 Betten		Tagesdurchschnitt	.	.	.	264	189
Beschäftigte in Produzierenden Gewerbe		Anzahl	36467	32998	32220	31190	30519
in Handel und Verkehr		Anzahl	4803	4605	4796	5018	4686
in Dienstleistungssektor		Anzahl	6705	7075	7603	7962	8243
Grossvieheinheiten (GVE)		Anzahl	29409	30458	31059	.	31439
F L Ä C H E N N U T Z U N G		EINHEIT	1975	1977	1979	1981	1983
Genarkungsfläche		ha	.	.	62720	62720	.
davon							
Landwirtschaftsfläche		ha	.	.	29666	29544	.
Waldfläche		ha	.	.	26185	26180	.
Gebäude- und Freifläche		ha	.	.	2878	2960	.
Verkehrsfläche		ha	.	.	3187	3213	.
anderweitig genutzte Flächen 1)		ha	.	.	804	823	.
W A S S E R V E R S O R G U N G		EINHEIT	1975	1977	1979	1981	1983
Wassergewinnung 2)							
Grund- und Quellwasser (einschl.Uferfiltrat) 2)		1000 cbm	65966	.	70008	.	69555
darunter Eigengewinnung in der Industrie 3)		1000 cbm	15172	15331	15667	13702	12672
Oberflächenwasser 2)		1000 cbm	1632	.	1043	.	872
Wasserverbrauch							
Abgabe an Letztverbraucher		1000 cbm	7322	.	7855	.	7838
davon							
Haushalte, Kleingewerbe		%	.	.	76.1	.	76.5
Industrie		%	.	.	13.3	.	12.1
sonstige Abnehmer		%	.	.	10.5	.	11.4
Wasserverluste, Wasserwerkseigenverbrauch		1000 cbm	2659	.	3044	.	2114
A B W A S S E R B E S E I T I G U N G		EINHEIT	1975	1977	1979	1981	1983
Kommunale Abwasserbeseitigung							
an Kläranlagen angeschlossene Einwohner (Wohnortprinzip)		%	90.5	91.9	96.6	.	99.2
Ausbaugrösse der biologischen Kläranlage 4)		1000 BGV	241	272	277	321	260
behandelte Abwassermenge insgesamt 5)		1000 cbm	20222	.	27552	27835	24248
darunter aus Industriebetrieben		1000 cbm	.	.	2410	.	2492
organische (Rest-)Fracht 5) 6)		T BSB 5.	293	.	485	471	389
Industrielle Direktableitung 5) 7)							
Produktionsabwasser unbehandelt		1000 cbm	193	36	109	250	0
Produktionsabwasser behandelt		1000 cbm	1817	743	607	286	305
Kühlwasser		1000 cbm	13256	12540	13811	12044	10789
organische (Rest-)Fracht 8)		T CSB	921	265	334	272	281
A B F A L L W I R T S C H A F T		EINHEIT	1975	1977	1980	1982	1984
Haus- und Sperrmüllaufkommen		1000 t	36.1	34.2	39.4	39.1	37.4
in der Hausmüllbeseit.anl. beseit. Abfallmenge 9)							
Haus- und Sperrmüll		1000 t	.	32	39	39	37
Gewerbeabfall 10)		1000 t	.	15	31	10	22
Klärschlämme aus kommunalen Anlagen		1000 t	.	2	3	6	8
Erdaushub, Bauschutt und sonstige Abfälle		1000 t	58	76	62	72	56
an die Anlagen angeschlossene Einwohner		Anzahl	126610	123471	143935	124018	123451
Restvolumen der Hausmülldeponie		1000 cbm	1901	1194	850	500	350

- 1) umfasst Betriebs-, Erholungs-, Wasserflächen und Unland
- 2) öffentl. Wasservers.unternehmen, Energiewirtschaft, Bergbau und Verarbeitendes Gewerbe
- 3) Energiewirtschaft, Bergbau und Verarbeitendes Gewerbe
- 4) Einwohnergleichwerte
- 5) Standortprinzip
- 6) BSB 5 = biochemischer Sauerstoffbedarf in 5 Tagen
- 7) in ein Gewässer oder in den Untergrund, einschl. Wärmekraftwerke
- 8) CSB = chemischer Sauerstoffbedarf
- 9) Hausmülldeponie, Verbrennungs- oder Kompostierungsanlage
- 10) einschl. produktionspezifischer Abfälle und Produktionsschlämme

### 3.13 Landkreis Ostalbkreis

B E Z U G S D A T E N		EINHEIT	1975	1977	1979	1981	1983
Wohnbevölkerung	Anzahl		272353	271545	273772	276205	275747
Bevölkerungsdichte	E/qkm		180	180	181	183	182
Fremdenverkehrsäste in Betr.ab 9 Betten	Tagesdurchschnitt		.	.	.	891	782
Beschäftigte im Produzierenden Gewerbe	Anzahl		62057	59369	62747	64328	61142
in Handel und Verkehr	Anzahl		10338	10120	10792	10839	10438
in Dienstleistungssektor	Anzahl		15776	16094	17383	19581	17095
Grossvieheinheiten (GVE)	Anzahl		90819	93751	97745	.	98901
F L Ä C H E N N U T Z U N G		EINHEIT	1975	1977	1979	1981	1983
Gemarkungsfläche	ha		.	.	151225	151152	.
davon							
Landwirtschaftsfläche	ha		.	.	80846	80425	.
Waldfläche	ha		.	.	54525	54546	.
Gebäude- und Freifläche	ha		.	.	6837	7090	.
Verkehrsfläche	ha		.	.	7164	7184	.
anderweitig genutzte Flächen 1)	ha		.	.	1853	1907	.
W A S S E R V E R S O R G U N G		EINHEIT	1975	1977	1979	1981	1983
Wassergewinnung 2)							
Grund- und Quellwasser (einschl.Uferfiltrat) 2)	1000 cbm		15437	.	15690	.	14844
darunter Eigengewinnung in der Industrie 3)	1000 cbm		2106	1792	1927	1736	1468
Oberflächenwasser 2)	1000 cbm		10162	.	13487	.	11374
Wasserverbrauch							
Abgabe an Letztverbraucher	1000 cbm		14137	.	15980	.	17009
davon							
Haushalte, Kleingewerbe	%		.	.	72,4	.	77,4
Industrie	%		.	.	14,8	.	10,9
sonstige Abnehmer	%		.	.	12,8	.	11,7
Wasserverluste, Wasserwerkseigenverbrauch	1000 cbm		4248	.	3991	.	4339
A B W A S S E R B E S E I T I G U N G		EINHEIT	1975	1977	1979	1981	1983
Kommunale Abwasserbeseitigung							
an Kläranlagen angeschlossene Einwohner (Wohnortprinzip)	%		81,9	90,9	91,7	.	94,6
Ausbaugrösse der biologischen Kläranlage 4)	1000 EGW		324	493	506	534	555
behandelte Abwassermenge insgesamt 5)	1000 cbm		28988	.	51711	52613	55078
darunter aus Industriebetrieben	1000 cbm		.	.	4218	.	3904
organische (Rest-)Fracht 5) 6)	T BSB 5		1411	.	996	886	892
Industrielle Direktableitung 5) 7)							
Produktionsabwasser unbehandelt	1000 cbm		153	149	77	79	4
Produktionsabwasser behandelt	1000 cbm		7979	8449	11511	7579	8251
Kühlwasser	1000 cbm		1606	505	529	445	679
organische (Rest-)Fracht 8)	T CSB		62	1574	1230	976	658
A B F Ä L L W I R T S C H A F T		EINHEIT	1975	1977	1980	1982	1984
Haus- und Sperrmüllaufkommen	1000 t		73,6	(79,0)	66,9	69,5	68,5
in der Hausmüllbeseit.anl. beseit. Abfallmenge 9)							
Haus- und Sperrmüll	1000 t		.	79	67	69	69
Gewerbeabfall 10)	1000 t		.	32	26	49	86
Klärschlämme aus kommunalen Anlagen	1000 t		.	15	29	19	26
Erdaushub, Bauschutt und sonstige Abfälle	1000 t		61	80	70	53	174
an die Anlagen angeschlossene Einwohner	Anzahl		274428	271551	275793	276205	275747
Restvolumen der Hausmülldeponie	1000 cbm		822	323	3260	2953	2310

- 1) umfasst Betriebs-, Erholungs-, Wasserflächen und Unland
- 2) öffentl. Wasservers.unternehmen, Energiewirtschaft, Bergbau und Verarbeitendes Gewerbe
- 3) Energiewirtschaft, Bergbau und Verarbeitendes Gewerbe
- 4) Einwohnergleichwerte
- 5) Standortprinzip
- 6) BSB 5 = biochemischer Sauerstoffbedarf in 5 Tagen
- 7) in ein Gewässer oder in den Untergrund, einschl. Wärmekraftwerke
- 8) CSB = chemischer Sauerstoffbedarf
- 9) Hausmülldeponie, Verbrennungs- oder Kompostierungsanlage
- 10) einschl. produktionsspezifischer Abfälle und Produktionsschlämme

## **4. Stadt- und Landkreise im Regierungsbezirk Karlsruhe**

#### 4.1 Stadtkreis Baden-Baden

B E Z U G S D A T E N		EINHEIT	1975	1977	1979	1981	1983
Wohnbevölkerung		Anzahl	49718	48959	49399	49059	48848
Bevölkerungsdichte		E/qkm	355	349	352	350	348
Fremdenverkehrsäste in Betr.ab 9 Betten		Tagesdurchschnitt	.	.	.	2241	1916
Beschäftigte im Produzierenden Gewerbe in Handel und Verkehr im Dienstleistungssektor		Anzahl	8111	8254	8693	8850	8388
		Anzahl	2644	2646	3000	2997	2862
		Anzahl	10398	10194	10977	11535	11592
Grossvieheinheiten (GVE)		Anzahl	531	562	548	.	527
F L Ä C H E N N U T Z U N G		EINHEIT	1975	1977	1979	1981	1983
Gemarkungsfläche		ha	.	.	14022	14022	.
davon							
Landwirtschaftsfläche		ha	.	.	3509	3493	.
Waldfläche		ha	.	.	8320	9321	.
Gebäude- und Freifläche		ha	.	.	1044	1053	.
Verkehrsfläche		ha	.	.	760	764	.
anderweitig genutzte Flächen 1)		ha	.	.	389	391	.
W A S S E R V E R S O R G U N G		EINHEIT	1975	1977	1979	1981	1983
Wassergewinnung 2)							
Grund- und Quellwasser (einschl.Uferfiltrat) 2)		1000 cbm	7160	.	7410	.	6928
darunter Eigengewinnung in der Industrie 3)		1000 cbm	792	851	976	642	496
Oberflächenwasser 2)		1000 cbm	0	.	37	.	300
Wasserverbrauch							
Abgabe an Letztverbraucher		1000 cbm	4241	.	4265	.	4265
davon							
Haushalte, Kleingewerbe		%	.	.	78.7	.	87.6
Industrie		%	.	.	11.4	.	3.0
sonstige Abnehmer		%	.	.	9.9	.	9.4
Wasserverluste, Wasserwerkseigenverbrauch		1000 cbm	1283	.	1090	.	833
A B W A S S E R B E S E I T I G U N G		EINHEIT	1975	1977	1979	1981	1983
Kommunale Abwasserbeseitigung							
an Kläranlagen angeschlossene Einwohner (Wohnortprinzip)		%	87.3	100.0	100.0	.	100.0
Ausbaugröße der biologischen Kläranlage 4)		1000 EGW	61	61	61	61	0
behandelte Abwassermenge insgesamt 5)		1000 cbm	9260	.	12860	12860	0
darunter aus Industriebetrieben		1000 cbm	.	.	1006	.	0
organische (Rest-)Fracht 5) 6)		T BSB 5	297	.	411	402	0
Industrielle Direktableitung 5) 7)							
Produktionsabwasser unbehandelt		1000 cbm	696	760	807	914	760
Produktionsabwasser behandelt		1000 cbm	4	12	5	1	0
Kühlwasser		1000 cbm	2	8	0	0	0
organische (Rest-)Fracht 8)		T CSB	14	15	16	79	16
A B F A L L W I R T S C H A F T		EINHEIT	1975	1977	1980	1982	1984
Haus- und Sperrmüllaufkommen		1000 t	24.5	16.5	20.4	20.0	18.1
in der Hausmüllbeseit.anl. beseit. Abfallmenge 9)							
Haus- und Sperrmüll		1000 t	.	17	20	20	18
Gewerbeabfall 10)		1000 t	.	2	10	6	12
Klärschlämme aus kommunalen Anlagen		1000 t	.	0	1	0	5
Erdaushub, Bauschutt und sonstige Abfälle		1000 t	110	108	135	152	96
an die Anlagen angeschlossene Einwohner		Anzahl	50201	48959	49142	49059	48848
Restvolumen der Hausmülldeponie		1000 cbm	1575	1000	600	750	900

- 1) umfasst Betriebs-, Erholungs-, Wasserflächen und Unland
- 2) öffentl. Wasservers.unternehmen, Energiewirtschaft, Bergbau und Verarbeitendes Gewerbe
- 3) Energiewirtschaft, Bergbau und Verarbeitendes Gewerbe
- 4) Einwohnergleichwerte
- 5) Standortprinzip
- 6) BSB 5 = biochemischer Sauerstoffbedarf in 5 Tagen
- 7) in ein Gewässer oder in den Untergrund, einschl. Wärmekraftwerke
- 8) CSB = chemischer Sauerstoffbedarf
- 9) Hausmülldeponie, Verbrennungs- oder Kompostierungsanlage
- 10) einschl. produktionsspezifischer Abfälle und Produktionsschlämme



## 4.2 Stadtkreis Karlsruhe

B E Z U G S D A T E N		EINHEIT	1975	1977	1979	1981	1983
Wohnbevölkerung		Anzahl	280448	275828	271417	271877	269389
Bevölkerungsdichte		E/gkm	1617	1590	1565	1567	1553
Fremdenverkehrsgäste in Betr.ab 9 Betten	Tagesdurchschnitt	.	.	.	.	995	966
Beschäftigte im Produzierenden Gewerbe		Anzahl	56295	53578	53904	52309	48912
in Handel und Verkehr		Anzahl	32540	30542	31775	31936	30447
in Dienstleistungssektor		Anzahl	50692	51697	55464	55904	57114
Grossvieheinheiten (GYE)		Anzahl	1568	1497	2158	.	1649
F L Ä C H E N N U T Z U N G		EINHEIT	1975	1977	1979	1981	1983
Gemarkungsfläche		ha	.	.	17346	17345	.
davon							
Landwirtschaftsfläche		ha	.	.	5176	5033	.
Waldfläche		ha	.	.	4531	4519	.
Gebäude- und Freifläche		ha	.	.	4177	4239	.
Verkehrsfläche		ha	.	.	1974	1905	.
anderweitig genutzte Flächen 1)		ha	.	.	1588	1649	.
W A S S E R V E R S O R G U N G		EINHEIT	1975	1977	1979	1981	1983
Wassergewinnung 2)							
Grund- und Quellwasser (einschl.Uferfiltrat) 2)	1000 cbm	84820	.	70520	.	71278	
darunter Eigengewinnung in der Industrie 3)	1000 cbm	61060	56774	58209	65410	60346	
Oberflächenwasser 2)	1000 cbm	539538	.	501214	.	372101	
Wasserverbrauch							
Abgabe an Letztverbraucher	1000 cbm	22511	.	21404	.	21964	
davon							
Haushalte, Kleingewerbe	%	.	.	75.0	.	79.2	
Industrie	%	.	.	10.4	.	7.9	
sonstige Abnehmer	%	.	.	14.6	.	12.9	
Wasserverluste, Wasserwerkseigenverbrauch	1000 cbm	1176	.	1488	.	2086	
A B W A S S E R B E S E I T I G U N G		EINHEIT	1975	1977	1979	1981	1983
Kommunale Abwasserbeseitigung							
an Kläranlagen angeschlossene Einwohner (Wohnortprinzip)	%	100.0	100.0	100.0	.	100.0	
Ausbaugröße der biologischen Kläranlage 4)	1000 EGW	1	630	630	630	635	
behandelte Abwassermenge insgesamt 5)	1000 cbm	50728	.	55414	55414	58785	
darunter aus Industriebetrieben	1000 cbm	.	.	4747	.	3409	
organische (Rest-)Fracht 5) 6)	T BSB 5	11413	.	1496	1940	1764	
Industrielle Direktableitung 5) 7)							
Produktionsabwasser unbehandelt	1000 cbm	20728	15301	15311	12582	7819	
Produktionsabwasser behandelt	1000 cbm	5086	5963	7987	8697	11242	
Kühlwasser	1000 cbm	569986	482338	531229	592336	407330	
organische (Rest-)Fracht 8)	T CSB	50050	26546	19127	20096	13134	
A B F A L L W I R T S C H A F T		EINHEIT	1975	1977	1980	1982	1984
Haus- und Sperrmüllaufkommen	1000 t	(136.6)	(118.1)	91.9	95.3	95.6	
in der Hausmüllbeseit.anl. beseit. Abfallmenge 9)							
Haus- und Sperrmüll	1000 t	.	139	115	120	118	
Gewerbeabfall 10)	1000 t	.	30	73	94	100	
Klärschlämme aus kommunalen Anlagen	1000 t	.	11	53	17	7	
Erdaushub, Bauschutt und sonstige Abfälle	1000 t	103	234	247	179	256	
an die Anlagen angeschlossene Einwohner	Anzahl	364937	358144	357149	352211	349888	
Restvolumen der Hausmülldeponie	1000 cbm	4200	3220	2853	2120	1831	

- 1) umfasst Betriebs-, Erholungs-, Wasserflächen und Unland
- 2) öffentl. Wasservers.unternehmen, Energiewirtschaft, Bergbau und Verarbeitendes Gewerbe
- 3) Energiewirtschaft, Bergbau und Verarbeitendes Gewerbe
- 4) Standortprinzip
- 5) Standortprinzip
- 6) BSB 5 = biochemischer Sauerstoffbedarf in 5 Tagen
- 7) in ein Gewässer oder in den Untergrund, einschl. Wärmekraftwerke
- 8) CSB = chemischer Sauerstoffbedarf
- 9) Hausmülldeponie, Verbrennungs- oder Kompostierungsanlage
- 10) einschl. produktionsspezifischer Abfälle und Produktionsschlämme

## 4.3 Landkreis Karlsruhe

B E Z U G S D A T E N		EINHEIT	1975	1977	1979	1981	1983
Wohnbevölkerung	Anzahl		349856	350727	355482	360798	360979
Bevölkerungsdichte	E/qkm		322	323	329	333	333
Ferienverkehrsgäste in Betr.ab 9 Betten	Tagesdurchschnitt		.	.	.	1855	1852
Beschäftigte in Produzierenden Gewerbe	Anzahl		63743	60739	62555	64451	59617
in Handel und Verkehr	Anzahl		10081	10642	11652	12301	11939
in Dienstleistungssektor	Anzahl		17982	18909	21114	22643	23709
Grossvieheinheiten (GVE)	Anzahl		19170	18667	17687	.	17537
F L Ä C H E N N U T Z U N G		EINHEIT	1975	1977	1979	1981	1983
Genarkungsfläche	ha		.	.	108535	108438	.
davon							
Landwirtschaftsfläche	ha		.	.	55023	54660	.
Waldfläche	ha		.	.	36464	36442	.
Gebäude- und Freifläche	ha		.	.	9366	8621	.
Verkehrsfläche	ha		.	.	5188	5247	.
anderweitig genutzte Flächen 1)	ha		.	.	3494	3518	.
W A S S E R V E R S O R G U N G		EINHEIT	1975	1977	1979	1981	1983
Wassergewinnung 2)							
Grund- und Quellwasser (einschl.Uferfiltrat) 2)	1000 cbm		24912	.	35565	.	36655
darunter Eigengewinnung in der Industrie 3)	1000 cbm		5904	5961	10054	11399	9840
Oberflächenwasser 2)	1000 cbm		6836	.	820769	.	1028607
Wasserverbrauch							
Abgabe an Letztverbraucher	1000 cbm		18512	.	20699	.	21928
davon							
Haushalte, Kleingewerbe	%		.	.	79,5	.	81,6
Industrie	%		.	.	11,9	.	11,5
sonstige Abnehmer	%		.	.	8,5	.	6,9
Wasserverluste, Wasserverwerkseigenverbrauch	1000 cbm		2992	.	3007	.	3670
A B W A S S E R B E S E I T I G U N G		EINHEIT	1975	1977	1979	1981	1983
Kommunale Abwasserbeseitigung							
an Kläranlagen angeschlossene Einwohner (Wohnortprinzip)	%		79,5	91,4	94,7	.	99,7
Ausbaugröße der biologischen Kläranlage 4)	1000 ZGW		308	478	541	553	609
behandelte Abwassermenge insgesamt 5)	1000 cbm		18084	.	35121	35759	57960
darunter aus Industriebetrieben	1000 cbm		.	.	2830	.	3115
organische (Rest-)Fracht 5) 6)	T BSB 5		1152	.	900	707	850
Industrielle Direktableitung 5) 7)							
Produktionsabwasser unbehandelt	1000 cbm		1064	5964	16531	19516	17963
Produktionsabwasser behandelt	1000 cbm		1284	119	864	936	613
Kühlwasser	1000 cbm		7636	117604	808730	377748	1016056
organische (Rest-)Fracht 8)	T CSB		228	264	580	576	557
A B F A L L W I R T S C H A F T		EINHEIT	1975	1977	1990	1982	1984
Haus- und Sperrmüllaufkommen	1000 t		110,5	106,1	98,6	102,6	104,8
in der Hausmüllbeseit.anl. beseit. Abfallmenge 9)							
Haus- und Sperrmüll	1000 t		.	62	61	79	83
Gewerbeabfall 10)	1000 t		.	30	26	35	47
Klärschlüsse aus kommunalen Anlagen	1000 t		.	2	13	15	20
Erdaushub, Bauschutt und sonstige Abfälle	1000 t		21	108	153	264	246
an die Anlagen angeschlossene Einwohner	Anzahl		230014	230928	236695	290454	280480
Restvolumen der Hausmülldeponie	1000 cbm		8050	5395	4667	5031	3980

- 1) umfasst Betriebs-, Erholungs-, Wasserflächen und Unland  
2) öffentl. Wasservers.unternehmen, Energiewirtschaft, Bergbau und Verarbeitendes Gewerbe  
3) Energiewirtschaft, Bergbau und Verarbeitendes Gewerbe  
4) Einwohnergleichwerte  
5) Standortprinzip  
6) BSB 5 = biochemischer Sauerstoffbedarf in 5 Tagen  
7) in ein Gewässer oder in den Untergrund, einschl. Wirkkraftwerke  
8) CSB = chemischer Sauerstoffbedarf  
9) Hausmülldeponie, Verbrennungs- oder Kompostierungsanlage  
10) einschl. produktionspezifischer Abfälle und Produktionsschlüsse

#### 4.4 Landkreis Rastatt

B E Z U G S D A T E N		EINHEIT	1975	1977	1979	1981	1983
Wohnbevölkerung		Anzahl	188535	188526	188615	189664	189314
Bevölkerungsdichte		E/qkm	255	255	255	257	256
Fremdenverkehrsgäste in Betr.ab 9 Betten		Tagedurchschnitt	.	.	.	1556	1185
Beschäftigte im Produzierenden Gewerbe in Handel und Verkehr im Dienstleistungssektor		Anzahl	42551	42248	43331	44213	43272
		Anzahl	6254	6528	6765	7074	6926
		Anzahl	10933	10777	11541	12519	12737
Grossvieheinheiten (GVZ)		Anzahl	8864	8703	8279	.	7997
F L I C H E N N U T Z U N G		EINHEIT	1975	1977	1979	1981	1983
Gemarkungsfläche		ha	.	.	73886	73883	.
davon							
Landwirtschaftsfläche		ha	.	.	26382	26182	.
Waldfläche		ha	.	.	37166	37228	.
Gebäude- und Freifläche		ha	.	.	4306	4344	.
Verkehrsfläche		ha	.	.	3193	3237	.
anderweitig genutzte Flächen 1)		ha	.	.	2839	2892	.
W A S S E R V E R S O R G U N G		EINHEIT	1975	1977	1979	1981	1983
Wassergewinnung 2)							
Grund- und Quellwasser (einschl.Uferfiltrat) 2)		1000 cbm	27913	.	27295	.	30876
darunter Eigengewinnung in der Industrie 3)		1000 cbm	16045	17420	9320	9740	9449
Oberflächenwasser 2)		1000 cbm	52420	.	49158	.	37439
Wasserverbrauch							
Abgabe an Letztverbraucher		1000 cbm	11353	.	11698	.	12269
davon							
Haushalte, Kleingewerbe		%	.	.	74,7	.	81,7
Industrie		%	.	.	15,1	.	11,5
sonstige Abnehmer		%	.	.	10,2	.	6,8
Wasserverluste, Wasserwerkseigenverbrauch		1000 cbm	1322	.	1530	.	1977
A B W A S S E R B E S E I T I G U N G		EINHEIT	1975	1977	1979	1981	1983
Kommunale Abwasserbeseitigung							
an Kläranlagen angeschlossene Einwohner (Wohnortprinzip)		%	56,3	80,6	85,2	.	94,7
Ausbaugrösse der biologischen Kläranlage 4)		1000 EGW	117	125	223	233	561
behandelte Abwassermenge insgesamt 5)		1000 cbm	12559	.	23294	23779	42468
darunter aus Industriebetrieben		1000 cbm	.	.	2252	.	1850
organische (Rest-)Fracht 5) 6)		T BSB 5	959	.	2245	1899	492
Industrielle Direktableitung 5) 7)							
Produktionsabwasser unbehandelt		1000 cbm	16489	20955	13139	11724	11621
Produktionsabwasser behandelt		1000 cbm	24349	20765	20597	20472	19843
Kühlwasser		1000 cbm	26200	26192	21296	17665	14719
organische (Rest-)Fracht 8)		T CSB	4066	2776	3283	2462	1535
A B F A L L W I R T S C H A F T		EINHEIT	1975	1977	1980	1982	1984
Haus- und Sperrmüllaufkommen		1000 t	56,7	50,2	46,4	48,1	47,9
in der Hausmüllbeseit.anl. beseit. Abfallmenge 9)							
Haus- und Sperrmüll		1000 t	.	47	47	48	48
Gewerbeabfall 10)		1000 t	.	48	35	91	99
Klärschlämme aus kommunalen Anlagen		1000 t	.	6	5	9	6
Erdaushub, Bauschutt und sonstige Abfälle		1000 t	99	189	147	92	121
an die Anlagen angeschlossene Einwohner		Anzahl	189638	188526	189114	189664	189314
Restvolumen der Hausmülldeponie		1000 cbm	1210	245	3200	2700	1800

- 1) umfasst Betriebs-, Erholungs-, Wasserflächen und Umland  
2) öffentl. Wasservers.unternehmen, Energiewirtschaft, Bergbau und Verarbeitendes Gewerbe  
3) Energiewirtschaft, Bergbau und Verarbeitendes Gewerbe  
4) Standortprinzip  
5) Standortprinzip  
6) BSB 5 = biochemischer Sauerstoffbedarf in 5 Tagen  
7) in ein Gewässer oder in den Untergrund, einschl. Wärmekraftwerke  
8) CSB = chemischer Sauerstoffbedarf  
9) Hausmülldeponie, Verbrennungs- oder Kompostierungsanlage  
10) einschl. produktionsspezifischer Abfälle und Produktionsschlämme

#### 4.5 Stadtkreis Heidelberg

B E Z U G S D A T E N		EINHEIT	1975	1977	1979	1981	1983
Wohnbevölkerung		Anzahl	129368	129179	128773	134386	133437
Bevölkerungsdichte		E/gkm	1187	1187	1193	1235	1226
Fremdenverkehrsgäste in Betr.ab 9 Betten	Tagesdurchschnitt		.	.	.	1527	1543
Beschäftigte im Produzierenden Gewerbe		Anzahl	22526	22382	22337	21509	21115
in Handel und Verkehr		Anzahl	11365	10764	11310	11478	10462
in Dienstleistungssektor		Anzahl	27493	28074	30281	31620	32390
Grossvieheinheiten (GVZ)		Anzahl	1229	1165	1193	.	1454
F L Ä C H E N N U T Z U N G		EINHEIT	1975	1977	1979	1981	1983
Gemarkungsfläche		ha	.	.	10883	10883	.
davon							
Landwirtschaftsfläche		ha	.	.	3291	3249	.
Waldfläche		ha	.	.	4389	4397	.
Gebäude- und Freifläche		ha	.	.	1660	1670	.
Verkehrsfläche		ha	.	.	902	909	.
anderweitig genutzte Flächen 1)		ha	.	.	651	658	.
W A S S E R V E R S O R G U N G		EINHEIT	1975	1977	1979	1981	1983
Wassergewinnung 2)							
Grund- und Quellwasser (einschl.Uferfiltrat) 2)		1000 cbm	12671	.	11303	.	12143
darunter Eigengewinnung in der Industrie 3)		1000 cba	2105	810	703	761	797
Oberflächenwasser 2)		1000 cbm	3	.	0	.	0
Wasserverbrauch							
Abgabe an Letztverbraucher		1000 cbm	12022	.	11931	.	12144
davon							
Haushalte, Kleingewerbe	%		.	.	69,9	.	65,6
Industrie	%		.	.	8,7	.	6,9
sonstige Abnehmer	%		.	.	21,4	.	27,5
Wasserverluste, Wasserwerkseigenverbrauch		1000 cbm	1061	.	672	.	768
A B W A S S E R B E S E I T I G U N G		EINHEIT	1975	1977	1979	1981	1983
Kommunale Abwasserbeseitigung							
an Kläranlagen angeschlossene Einwohner (Wohnortprinzip)	%		100,0	100,0	100,0	.	100,0
Ausbaugrösse der biologischen Kläranlage 4)	1000 EGW		202	200	200	201	346
behandelte Abwassermenge insgesamt 5)	1000 cbm		23638	.	25509	25546	22685
darunter aus Industriebetrieben	1000 cbm		.	.	2100	.	1742
organische (Rest-)Fracht 5) 6)	T BSB 5		1298	.	1378	1531	318
Industrielle Direktableitung 5) 7)							
Produktionsabwasser unbehandelt	1000 cbm		133	12	0	4	0
Produktionsabwasser behandelt	1000 cbm		0	0	99	99	90
Kühlwasser	1000 cbm		109	50	0	0	0
organische (Rest-)Fracht 8)	T CSB		0	12	9	10	8
A B F A L L W I R T S C H A F T		EINHEIT	1975	1977	1980	1982	1984
Haus- und Sperrmüllaufkommen	1000 t		(62.2)	(60.4)	(57.5)	(56.4)	42.9
in der Hausmüllbeseit.anl. beseit. Abfallmenge 9)							
Haus- und Sperrmüll	1000 t		.	56	34	25	32
Gewerbeabfall 10)	1000 t		.	5	9	4	12
Klärschlämme aus kommunalen Anlagen	1000 t		.	39	15	10	14
Erdaushub, Bauschutt und sonstige Abfälle	1000 t		60	76	34	34	38
an die Anlagen angeschlossene Einwohner	Anzahl		130134	129179	75086	58487	99400
Restvolumen der Hausmülldeponie	1000 cbm		606	370	190	130	60

1) umfasst Betriebs-, Erholungs-, Wasserflächen und Unland

2) öffentl. Wasservers.unternehmen, Energiewirtschaft, Bergbau und Verarbeitendes Gewerbe

3) Energiewirtschaft, Bergbau und Verarbeitendes Gewerbe

4) Einwohnergleichwerte

5) Standortprinzip

6) BSB 5 = biochemischer Sauerstoffbedarf in 5 Tagen

7) in ein Gewässer oder in den Untergrund, einschl. Wärmekraftwerke

8) CSB = chemischer Sauerstoffbedarf

9) Hausmülldeponie, Verbrennungs- oder Kompostierungsanlage

10) einschl. produktionspezifischer Abfälle und Produktionsschlämme

## 4.6 Stadtkreis Mannheim

B E Z U G S D A T E N		EINHEIT	1975	1977	1979	1981	1983
Wohnbevölkerung	Anzahl		314086	305741	303247	304219	298042
Bevölkerungsdichte	Z/gkm		2167	2109	2092	2099	2056
Fremdenverkehrsäste in Betr.ab 9 Betten	Tagesdurchschnitt		.	.	.	1043	1023
Beschäftigte in Produzierenden Gewerbe	Anzahl		98917	91850	91522	92079	86435
in Handel und Verkehr	Anzahl		38429	35734	35559	35890	33163
in Dienstleistungssektor	Anzahl		44524	43956	47030	49644	50371
Grossvieheinheiten (GVZ)	Anzahl		1768	1808	2025	.	1728
F L Ä C H E N N U T Z U N G		EINHEIT	1975	1977	1979	1981	1983
Gemarkungsfläche	ha		.	.	14495	14495	.
davon							
Landwirtschaftsfläche	ha		.	.	4783	4718	.
Waldfläche	ha		.	.	1711	1709	.
Gebäude- und Freifläche	ha		.	.	4052	4035	.
Verkehrsfläche	ha		.	.	2194	2230	.
anderweitig genutzte Flächen 1)	ha		.	.	1755	1803	.
W A S S E R V E R S O R G U N G		EINHEIT	1975	1977	1979	1981	1983
Wassergewinnung 2)							
Grund- und Quellwasser (einschl.Uferfiltrat) 2)	1000 cbm		71495	.	67072	.	58437
darunter Eigengewinnung in der Industrie 3)	1000 cbm		42467	38095	37101	31066	28646
Oberflächenwasser 2)	1000 cbm		709058	.	1057656	.	1322580
Wasserverbrauch							
Abgabe an Letztverbraucher	1000 cbm		25907	.	24799	.	23723
davon							
Haushalte, Kleingewerbe	%		.	.	63,7	.	64,2
Industrie	%		.	.	17,5	.	15,3
sonstige Abnehmer	%		.	.	19,8	.	20,5
Wasserverluste, Wasserwerkseigenverbrauch	1000 cbm		222	.	907	.	1332
A B W A S S E R B E S E I T I G U N G		EINHEIT	1975	1977	1979	1981	1983
Kommunale Abwasserbeseitigung							
an Kläranlagen angeschlossene Einwohner (Wohnortprinzip)	%		100,0	100,0	99,0	.	100,0
Ausbaugrösse der biologischen Kläranlage 4)	1000 EGW		640	640	540	640	613
behandelte Abwassermenge insgesamt 5)	1000 cbm		50955	.	41610	41610	54500
darunter aus Industriebetrieben	1000 cbm		.	.	16211	.	17776
organische (Rest-)Fracht 5) 6)	T DSB 5		3922	.	2600	1456	1690
Industrielle Direktableitung 5) 7)							
Produktionsabwasser unbehandelt	1000 cbm		63994	68596	38583	28062	15690
Produktionsabwasser behandelt	1000 cbm		1511	1453	2610	6910	14519
Kühlwasser	1000 cbm		665331	829777	1034080	1013604	1300373
organische (Rest-)Fracht 8)	T CSB		120537	73459	55511	34969	34964
A B F Ä L L W I R T S C H A F T		EINHEIT	1975	1977	1980	1982	1984
Haus- und Sperrmüllaufkossen	1000 t		(165,5)	109,0	(122,5)	(127,0)	101,0
in der Hausmüllbeseit.anl. beseit. Abfallmenge 9)							
Haus- und Sperrmüll	1000 t		.	109	125	144	139
Gewerbeerfall 10)	1000 t		.	79	93	93	102
Klärschlämme aus kommunalen Anlagen	1000 t		.	26	13	19	26
Erdaushub, Bauschutt und sonstige Abfälle	1000 t		391	316	653	646	463
an die Anlagen angeschlossene Einwohner	Anzahl		320508	305741	304303	352904	373047
Restvolumen der Hausmülldeponie	1000 cbm		150	2500	3700	2760	1900

- 1) umfasst Betriebs-, Erholungs-, Wasserflächen und Unland  
2) öffentl. Wasservers.unternehmen, Energiewirtschaft, Bergbau und Verarbeitendes Gewerbe  
3) Energiewirtschaft, Bergbau und Verarbeitendes Gewerbe  
4) Einwohnergleichwerte  
5) Standortprinzip  
6) BSB 5 = biochemischer Sauerstoffbedarf in 5 Tagen  
7) in ein Gewässer oder in den Untergrund, einschl. Wärmekraftwerke  
8) CSB = chemischer Sauerstoffbedarf  
9) Hausmülldeponie, Verbrennungs- oder Kompostierungsanlage  
10) einschl. produktionsspezifischer Abfälle und Produktionsschlämme

#### 4.7 Landkreis Neckar-Odenwald-Kreis

B E Z U G S D A T E N		EINHEIT	1975	1977	1979	1981	1983
Wohnbevölkerung	Anzahl		131159	129937	129580	129478	128567
Bevölkerungsdichte	E/gkm		117	115	115	115	114
Fremdenverkehrsgäste in Betr.ab 9 Betten	Tagesdurchschnitt		.	.	.	1195	1100
Beschäftigte im Produzierenden Gewerbe	Anzahl		21908	21014	21976	22923	21239
in Handel und Verkehr	Anzahl		3879	3576	3823	4178	4130
im Dienstleistungssektor	Anzahl		8364	8526	9840	10545	10825
Grossvieheinheiten (GVE)	Anzahl		42655	42524	43477	.	43971
F L Ä C H E N N U T Z U N G		EINHEIT	1975	1977	1979	1981	1983
Gemarkungsfläche	ha		.	.	112714	112633	.
davon							
Landwirtschaftsfläche	ha		.	.	55996	55689	.
Waldfläche	ha		.	.	46381	46387	.
Gebäude- und Freifläche	ha		.	.	3971	4088	.
Verkehrsfläche	ha		.	.	4377	4425	.
anderweitig genutzte Flächen 1)	ha		.	.	1989	2044	.
W A S S E R V E R S O R G U N G		EINHEIT	1975	1977	1979	1981	1983
Wassergewinnung 2)							
Grund- und Quellwasser (einschl.Uferfiltrat) 2)	1000 cbm		8300	.	7814	.	7235
darunter Eigengewinnung in der Industrie 3)	1000 cbm		743	674	575	503	495
Oberflächenwasser 2)	1000 cbm		424274	.	389802	.	351459
Wasserverbrauch							
Abgabe an Letztverbraucher	1000 cbm		6179	.	5838	.	7117
davon							
Haushalte, Kleingewerbe	%		.	.	78.5	.	83.7
Industrie	%		.	.	7.3	.	6.1
sonstige Abnehmer	%		.	.	14.2	.	10.2
Wasserverluste, Wasserwerkseigenverbrauch	1000 cbm		2601	.	2509	.	1957
A B W A S S E R B E S E I T I G U N G		EINHEIT	1975	1977	1979	1981	1983
Kommunale Abwasserbeseitigung							
an Kläranlagen angeschlossene Einwohner (Wohnortprinzip)	%		56.2	69.0	78.9	.	86.8
Ausbaugröße der biologischen Kläranlage 4)	1000 EGV		35	162	188	196	224
behandelte Abwassermenge insgesamt 5)	1000 cbm		3831	.	17082	17420	23594
darunter aus Industriebetrieben	1000 cbm		.	.	786	.	479
organische (Rest-)Fracht 5) 6)	T BSB 5		59	.	397	366	366
Industrielle Direktableitung 5) 7)							
Produktionsabwasser unbehandelt	1000 cbm		204	151	87	109	139
Produktionsabwasser behandelt	1000 cbm		11	38	136	153	119
Kühlwasser	1000 cbm		424323	336492	389565	397604	351354
organische (Rest-)Fracht 8)	T CSB		7	6	14	15	17
A B F A L L W I R T S C H A F T		EINHEIT	1975	1977	1980	1982	1984
Haus- und Sperrmüllaufkommen	1000 t		30.1	32.7	29.2	33.8	31.0
in der Hausmüllbeseit.anl. beseit. Abfallmenge 9)							
Haus- und Sperrmüll	1000 t		.	36	30	34	29
Gewerbeabfall 10)	1000 t		.	12	10	11	17
Klärschlämme aus kommunalen Anlagen	1000 t		.	0	2	3	4
Erdaushub, Bauschutt und sonstige Abfälle	1000 t		7	24	42	25	60
an die Anlagen angeschlossene Einwohner	Anzahl		143718	142059	129735	129478	128567
Restvolumen der Hausmülldeponie	1000 cbm		405	293	250	129	2226

- 1) umfasst Betriebs-, Erholungs-, Wasserflächen und Unland  
2) öffentl. Wasservers.unternehmen, Energiewirtschaft, Bergbau und Verarbeitendes Gewerbe  
3) Energiewirtschaft, Bergbau und Verarbeitendes Gewerbe  
4) Einwohnergleichwerte  
5) Standortprinzip  
6) BSB 5 = biochemischer Sauerstoffbedarf in 5 Tagen  
7) in ein Gewässer oder in den Untergrund, einschl. Wärmekraftwerke  
8) CSB = chemischer Sauerstoffbedarf  
9) Hausmülldeponie, Verbrennungs- oder Kompostierungsanlage  
10) einschl. produktionsspezifischer Abfälle und Produktionsschlämme

#### 4.8 Landkreis Rhein-Neckar-Kreis

B E Z U G S D A T E N		EINHEIT	1975	1977	1979	1981	1983
Wohnbevölkerung		Anzahl	449602	450954	458614	466922	466815
Bevölkerungsdichte		Z/qkm	423	424	432	440	440
Fremdenverkehrsgäste in Betr.ab 9 Betten		Tagesdurchschnitt	.	.	.	1896	1697
Beschäftigte im Produzierenden Gewerbe		Anzahl	73885	72817	74337	74532	69839
in Handel und Verkehr		Anzahl	14325	15269	16468	17249	17378
in Dienstleistungssektor		Anzahl	18449	20337	21937	23483	24619
Grossvieheinheiten (GVE)		Anzahl	30614	31603	31653	.	32296
F L Ä C H E N N U T Z U N G		EINHEIT	1975	1977	1979	1981	1983
Gemarkungsfläche		ha	.	.	106254	106236	.
davon							
Landwirtschaftsfläche		ha	.	.	51170	50769	.
Waldfläche		ha	.	.	37401	37467	.
Gebäude- und Freifläche		ha	.	.	8851	9045	.
Verkehrsfläche		ha	.	.	5552	5597	.
anderweitig genutzte Flächen 1)		ha	.	.	3280	3358	.
W A S S E R V E R S O R G U N G		EINHEIT	1975	1977	1979	1981	1983
Wassergewinnung 2)							
Grund- und Quellwasser (einschl.Uferfiltrat) 2)	1000 cbm	41868	.	43532	.	42119	
darunter Eigengewinnung in der Industrie 3)	1000 cbm	12379	13696	13469	11692	11338	
Oberflächenwasser 2)	1000 cbm	5883	.	7924	.	3938	
Wasserverbrauch							
Abgabe an Letztverbraucher	1000 cbm	24836	.	27554	.	29440	
davon							
Haushalte, Kleingewerbe	%	.	.	80.2	.	81.6	
Industrie	%	.	.	11.4	.	9.9	
sonstige Abnehmer	%	.	.	8.4	.	8.5	
Wasserverluste, Wasserwerkseigenverbrauch	1000 cbm	4395	.	3811	.	3610	
A B W A S S E R B E S E I T I G U N G		EINHEIT	1975	1977	1979	1981	1983
Kommunale Abwasserbeseitigung							
an Kläranlagen angeschlossene Einwohner (Wohnortprinzip)	%	84.0	88.3	92.0	.	97.4	
Ausbaugröße der biologischen Kläranlage 4)	1000 EGW	414	579	874	913	1009	
behandelte Abwassermenge insgesamt 5)	1000 cbm	33774	.	53095	53334	81589	
darunter aus Industriebetrieben	1000 cbm	.	.	4912	.	4277	
organische (Rest-)Fracht 5) 6)	T BSB 5	4656	.	1639	838	1081	
Industrielle Direktableitung 5) 7)							
Produktionsabwasser unbehandelt	1000 cbm	1562	5095	5954	2801	1680	
Produktionsabwasser behandelt	1000 cbm	6397	5332	4821	4093	4294	
Kühlwasser	1000 cbm	6933	8722	6171	6031	5230	
organische (Rest-)Fracht 8)	T CSB	2178	2133	4009	3078	2764	
A B F A L L W I R T S C H A F T		EINHEIT	1975	1977	1980	1982	1984
Haus- und Sperrmüllaufkommen	1000 t	151.1	119.4	112.9	124.4	121.4	
in der Hausmüllbeseit.anl. beseit. Abfallmenge 9)							
Haus- und Sperrmüll	1000 t	.	99	34	31	36	
Gewerbeabfall 10)	1000 t	.	50	95	39	39	
Klärschlämme aus kommunalen Anlagen	1000 t	.	25	10	0	1	
Erdaushub, Bauschutt und sonstige Abfälle	1000 t	192	137	10	11	12	
an die Anlagen angeschlossene Einwohner	Anzahl	440019	290538	124356	125624	152269	
Restvolumen der Hausmülldeponie	1000 cbm	3591	365	1584	1449	1339	

- 1) umfasst Betriebs-, Erholungs-, Wasserflächen und Unland  
2) öffentl. Wasservers.unternehmen, Energiewirtschaft, Bergbau und Verarbeitendes Gewerbe  
3) Energiewirtschaft, Bergbau und Verarbeitendes Gewerbe  
4) Einwohnergleichwerte  
5) Standortprinzip  
6) BSB 5 = biochemischer Sauerstoffbedarf in 5 Tagen  
7) in ein Gewässer oder in den Untergrund, einschl. Wärmekraftwerke  
8) CSB = chemischer Sauerstoffbedarf  
9) Hausmülldeponie, Verbrennungs- oder Kompostierungsanlage  
10) einschl. produktionspezifischer Abfälle und Produktionsschlämme

#### 4.9 Stadtkreis Pforzheim

B E Z U G S D A T E N		EINHEIT	1975	1977	1979	1981	1983
Wohnbevölkerung		Anzahl	108635	107002	106677	105867	104660
Bevölkerungsdichte		E/gkm	1111	1094	1091	1083	1070
Fremdenverkehrsäste in Betr.ab 9 Betten		Tagesdurchschnitt	.	.	.	221	189
Beschäftigte in Produzierenden Gewerbe in Handel und Verkehr in Dienstleistungssektor		Anzahl	37965	35962	35464	33112	30741
		Anzahl	11525	12011	12840	13232	12097
		Anzahl	10534	10735	11171	12213	13032
Grossvieheinheiten (GVE)		Anzahl	1311	1314	1446	.	1344
F L Ä C H E N N U T Z U N G		EINHEIT	1975	1977	1979	1981	1983
Gemarkungsfläche		ha	.	.	9783	9781	.
davon							
Landwirtschaftsfläche		ha	.	.	2532	2505	.
Waldfläche		ha	.	.	5000	4995	.
Gebäude- und Freifläche		ha	.	.	1110	1130	.
Verkehrsfläche		ha	.	.	752	756	.
anderweitig genutzte Flächen 1)		ha	.	.	389	394	.
W A S S E R V E R S O R G U N G		EINHEIT	1975	1977	1979	1981	1983
Wassergewinnung 2)							
Grund- und Quellwasser (einschl.Uferfiltrat) 2)		1000 cbm	11362	.	8331	.	6953
darunter Eigengewinnung in der Industrie 3)		1000 cbm	3533	2019	2618	2788	2768
Oberflächenwasser 2)		1000 cbm	27372	.	28909	.	18427
Wasserverbrauch							
Abgabe an Letztverbraucher		1000 cbm	7574	.	8216	.	8316
davon							
Haushalte, Kleingewerbe		%	.	.	70.3	.	77.3
Industrie		%	.	.	19.7	.	16.8
sonstige Abnehmer		%	.	.	10.0	.	5.9
Wasserverluste, Wasserwerkseigenverbrauch		1000 cbm	1868	.	1230	.	691
A B W A S S E R B E S E I T I G U N G		EINHEIT	1975	1977	1979	1981	1983
Kommunale Abwasserbeseitigung							
an Kläranlagen angeschlossene Einwohner (Wohnortprinzip)		%	89.2	100.0	100.0	.	96.2
Ausbaugröße der biologischen Kläranlage 4)		1000 EGW	180	180	180	180	175
behandelte Abwassermenge insgesamt 5)		1000 cbm	15999	.	16500	16500	18800
darunter aus Industriebetrieben		1000 cbm	.	.	2550	.	2292
organische (Rest-)Fracht 5) 6)		T BSB 5	896	.	1073	1089	1109
Industrielle Direktableitung 5) 7)							
Produktionsabwasser unbehandelt		1000 cbm	1749	2	2	2	2
Produktionsabwasser behandelt		1000 cbm	6	0	0	5	1
Kühlwasser		1000 cbm	28213	28237	28131	28135	17721
organische (Rest-)Fracht 8)		T CSB	37	37	38	38	34
A B F A L L W I R T S C H A F T		EINHEIT	1975	1977	1980	1982	1984
Haus- und Sperrmüllaufkommen		1000 t	45.8	41.6	(32.6)	(34.3)	39.1
in der Hausmüllbeseit.anl. beseit. Abfallmenge 9)							
Haus- und Sperrmüll		1000 t	.	0	0	0	0
Gewerbeabfall 10)		1000 t	.	0	0	0	0
Klärschlamm aus kommunalen Anlagen		1000 t	.	0	0	0	0
Erdaushub, Bauschutt und sonstige Abfälle		1000 t	26	0	0	0	0
an die Anlagen angeschlossene Einwohner		Anzahl	167024	0	0	0	0
Restvolumen der Hausmülldeponie		1000 cbm	2500	0	0	0	0

- 1) umfasst Betriebs-, Erholungs-, Wasserflächen und Unland  
2) öffentl. Wasservers.unternehmen, Energiewirtschaft, Bergbau und Verarbeitendes Gewerbe  
3) Energiewirtschaft, Bergbau und Verarbeitendes Gewerbe  
4) Einwohnergleichwerte  
5) Standortprinzip  
6) BSB 5 = biochemischer Sauerstoffbedarf in 5 Tagen  
7) in ein Gewässer oder in den Untergrund, einschl. Wärmekraftwerke  
8) CSB = chemischer Sauerstoffbedarf  
9) Hausmülldeponie, Verbrennungs- oder Kompostierungsanlage  
10) einschl. produktionspezifischer Abfälle und Produktionsschlämme



#### 4.10 Landkreis Calw

B E Z U G S D A T E N		EINHEIT	1975	1977	1979	1981	1983
Wohnbevölkerung	Anzahl		125764	127109	129926	134067	133808
Bevölkerungsdichte	E/gkm		158	159	163	168	168
Fremdenverkehrsäste in Betr.ab 9 Betten	Tagesdurchschnitt		.	.	.	7038	5635
Beschäftigte in Produzierenden Gewerbe	Anzahl		19639	19019	19435	19179	17777
in Handel und Verkehr	Anzahl		3723	3890	4105	4325	4181
in Dienstleistungssektor	Anzahl		10862	11154	12481	13413	13450
Grossvieheinheiten (GVE)	Anzahl		19751	19795	19284	.	18888
F L Ä C H E N N U T Z U N G		EINHEIT	1975	1977	1979	1981	1983
Genarkungsfläche	ha		.	.	79748	79769	.
davon							
Landwirtschaftsfläche	ha		.	.	24152	23956	.
Waldfläche	ha		.	.	47780	48095	.
Gebäude- und Freifläche	ha		.	.	3140	3232	.
Verkehrsfläche	ha		.	.	3419	3187	.
anderweitig genutzte Flächen 1)	ha		.	.	1257	1299	.
W A S S E R V E R S O R G U N G		EINHEIT	1975	1977	1979	1981	1983
Wassergewinnung 2)							
Grund- und Quellwasser (einschl.Uferfiltrat) 2)	1000 cbm		13988	.	13778	.	13433
darunter Eigengewinnung in der Industrie 3)	1000 cbm		1152	972	921	832	518
Oberflächenwasser 2)	1000 cbm		649	.	584	.	249
Wasserverbrauch							
Abgabe an Letztverbraucher	1000 cbm		6979	.	7986	.	8026
davon							
Haushalte, Kleingewerbe	%		.	.	76.5	.	80.4
Industrie	%		.	.	7.1	.	4.8
sonstige Abnehmer	%		.	.	16.4	.	14.8
Wasserverluste, Wasserwerkseigenverbrauch	1000 cbm		3202	.	2129	.	2491
A B W A S S E R B E S E I T I G U N G		EINHEIT	1975	1977	1979	1981	1983
Kommunale Abwasserbeseitigung							
an Kläranlagen angeschlossene Einwohner (Wohnortprinzip)	%		71.9	83.0	91.1	.	97.8
Ausbaugrösse der biologischen Kläranlage 4)	1000 BGV		142	239	251	255	281
behandelte Abwassermenge insgesamt 5)	1000 cbm		11014	.	21544	21510	33362
darunter aus Industriebetrieben	1000 cbm		.	.	919	.	764
organische (Rest-)Fracht 5) 6)	T BSB 5		155	.	565	552	677
Industrielle Direktableitung 5) 7)							
Produktionsabwasser unbehandelt	1000 cbm		439	46	9	9	5
Produktionsabwasser behandelt	1000 cbm		464	365	191	172	0
Kühlwasser	1000 cbm		379	382	362	342	98
organische (Rest-)Fracht 3)	T CSB		49	35	21	35	7
A B F A L L W I R T S C H A F T		EINHEIT	1975	1977	1980	1982	1984
Haus- und Sperrmüllaufkommen	1000 t		48.0	37.8	32.8	35.8	34.2
in der Hausmüllbeseit.anl. heseit. Abfallmenge 9)							
Haus- und Sperrmüll	1000 t		.	47	39	38	36
Gewerbeabfall 10)	1000 t		.	8	28	22	22
Klärschlämme aus kommunalen Anlagen	1000 t		.	3	3	6	8
Erdaushub, Bauschutt und sonstige Abfälle	1000 t		38	49	49	48	39
an die Anlagen angeschlossene Einwohner	Anzahl		153986	139748	161032	141262	140953
Restvolumen der Hausmülldeponie	1000 cbm		1633	1492	1090	940	610

- 1) umfasst Betriebs-, Erholungs-, Wasserflächen und Unland
- 2) öffentl. Wasservers.unternehmen, Energiewirtschaft, Bergbau und Verarbeitendes Gewerbe
- 3) Energiewirtschaft, Bergbau und Verarbeitendes Gewerbe
- 4) Einwohnergleichwerte
- 5) Standortprinzip
- 6) BSB 5 = biochemischer Sauerstoffbedarf in 5 Tagen
- 7) in ein Gewässer oder in den Untergrund, einschl. Wärmekraftwerke
- 8) CSB = chemischer Sauerstoffbedarf
- 9) Hausmülldeponie, Verbrennungs- oder Kompostierungsanlage
- 10) einschl. produktionspezifischer Abfälle und Produktionsschlämme

#### 4.11 Landkreis Enzkreis

B E Z U G S D A T E N		EINHEIT	1975	1977	1979	1981	1983
Wohnbevölkerung	Anzahl		154590	156450	160335	163214	163542
Bevölkerungsdichte	E/qkm		269	273	279	284	285
Fremdenverkehrsgäste in Betr.ab 9 Betten	Tagesdurchschnitt		.	.	.	716	589
Beschäftigte in Produzierenden Gewerbe in Handel und Verkehr in Dienstleistungssektor	Anzahl		30342	31073	32112	31407	29786
	Anzahl		3029	3133	3561	3740	3801
	Anzahl		4862	5283	5899	6432	6490
Grossvieheinheiten (GVE)	Anzahl		14726	14443	14501	.	14312
F L Ä C H E N N U T Z U N G		EINHEIT	1975	1977	1979	1981	1983
Gemarkungsfläche	ha		.	.	57400	57401	.
davon							
Landwirtschaftsfläche	ha		.	.	27814	27695	.
Waldfläche	ha		.	.	21696	21723	.
Gebäude- und Freifläche	ha		.	.	3714	3812	.
Verkehrsfläche	ha		.	.	3171	3160	.
anderweitig genutzte Flächen 1)	ha		.	.	1005	1021	.
W A S S E R V E R S O R G U N G		EINHEIT	1975	1977	1979	1981	1983
Wassergewinnung 2)							
Grund- und Quellwasser (einschl.Uferfiltrat) 2)	1000 cbm		10572	.	11176	.	11131
darunter Eigengewinnung in der Industrie 3)	1000 cbm		1745	1354	1430	1392	1254
Oberflächenwasser 2)	1000 cbm		1018	.	1003	.	2000
Wasserverbrauch							
Abgabe an Letztverbraucher	1000 cbm		8659	.	9357	.	9812
davon							
Haushalte, Kleingewerbe	%		.	.	76.2	.	78.9
Industrie	%		.	.	14.9	.	12.2
sonstige Abnehmer	%		.	.	9.0	.	8.9
Wasserverluste, Wasserwerkseigenverbrauch	1000 cbm		2771	.	2756	.	3097
A B W A S S E R B E S E I T I G U N G		EINHEIT	1975	1977	1979	1981	1983
Kommunale Abwasserbeseitigung							
an Kläranlagen angeschlossene Einwohner (Wohnortprinzip)	%		74.1	80.7	84.8	.	98.8
Ausbaugrösse der biologischen Kläranlage 4)	1000 EGV		114	121	197	213	233
behandelte Abwassermenge insgesamt 5)	1000 cbm		13399	.	15340	15940	27833
darunter aus Industriebetrieben	1000 cbm		.	.	1195	.	799
organische (Rest-)Fracht 5) 6)	T BSB 5		656	.	357	247	380
Industrielle Direktableitung 5) 7)							
Produktionsabwasser unbehandelt	1000 cbm		499	164	120	122	174
Produktionsabwasser behandelt	1000 cbm		21	517	282	718	744
Kühlwasser	1000 cbm		1303	1626	1639	2124	2101
organische (Rest-)Fracht 8)	T CSB		163	203	72	115	125
A B F A L L W I R T S C H A F T		EINHEIT	1975	1977	1980	1982	1984
Haus- und Sperrmüllaufkommen	1000 t		39.1	47.2	52.0	53.9	49.3
in der Hausmüllbeseit.anl. beseit. Abfallmenge 9)							
Haus- und Sperrmüll	1000 t		.	106	99	98	88
Gewerbeabfall 10)	1000 t		.	18	47	42	42
Klärschlämme aus kommunalen Anlagen	1000 t		.	13	17	19	23
Erdaushub, Bauschutt und sonstige Abfälle	1000 t		40	68	50	35	40
an die Anlagen angeschlossene Einwohner	Anzahl		120934	329621	286614	269091	268202
Restvolumen der Hausmülldeponie	1000 cbm		641	2340	2022	1630	1415

- 1) umfasst Betriebs-, Erholungs-, Wasserflächen und Unland
- 2) öffentl. Wasservers.unternehmen, Energiewirtschaft, Bergbau und Verarbeitendes Gewerbe
- 3) Energiewirtschaft, Bergbau und Verarbeitendes Gewerbe
- 4) Einwohnergleichwerte
- 5) Standortprinzip
- 6) BSB 5 = biochemischer Sauerstoffbedarf in 5 Tagen
- 7) in ein Gewässer oder in den Untergrund, einschl. Wärmekraftwerke
- 8) CSB = chemischer Sauerstoffbedarf
- 9) Hausmülldeponie, Verbrennungs- oder Kompostierungsanlage
- 10) einschl. produktionspezifischer Abfälle und Produktionsschlämme

## 4.12 Landkreis Freudenstadt

B E Z U G S D A T E N		EINHEIT	1975	1977	1979	1981	1983
Wohnbevölkerung		Anzahl	97682	97516	98548	100059	100586
Bevölkerungsdichte		Z/qkm	112	112	113	115	116
Fremdenverkehrsgäste in Betr.ab 9 Betten		Tagesdurchschnitt	.	.	.	7921	6843
Beschäftigte im Produzierenden Gewerbe		Anzahl	17933	17729	18247	18530	17424
in Handel und Verkehr		Anzahl	3208	3352	3788	3724	3802
in Dienstleistungssektor		Anzahl	7550	8120	8744	9529	9540
Grossvieheinheiten (GVE)		Anzahl	21618	21799	20907	.	20224
F L Ä C H E N N U T Z U N G		EINHEIT	1975	1977	1979	1981	1983
Gemarkungsfläche		ha	.	.	87067	87064	.
davon							
Landwirtschaftsfläche		ha	.	.	26448	26204	.
Waldfläche		ha	.	.	53170	53195	.
Gebäude- und Freifläche		ha	.	.	2702	2830	.
Verkehrsfläche		ha	.	.	3429	3502	.
anderweitig genutzte Flächen 1)		ha	.	.	1318	1333	.
W A S S E R V E R S O R G U N G		EINHEIT	1975	1977	1979	1981	1983
Wassergewinnung 2)							
Grund- und Quellwasser (einschl.Uferfiltrat) 2)		1000 cbm	9361	.	10193	.	9553
darunter Eigengewinnung in der Industrie 3)		1000 cbm	688	525	636	677	745
Oberflächenwasser 2)		1000 cbm	3561	.	3955	.	4483
Wasserverbrauch							
Abgabe an Letztverbraucher		1000 cbm	5036	.	6336	.	6870
davon							
Haushalte, Kleingewerbe		%	.	.	71,2	.	78,1
Industrie		%	.	.	14,4	.	7,6
sonstige Abnehmer		%	.	.	14,5	.	14,3
Wasserverluste, Wasserwerkseigenverbrauch		1000 cbm	2353	.	1951	.	1851
A B W A S S E R B E S E I T I G U N G		EINHEIT	1975	1977	1979	1981	1983
Kommunale Abwasserbeseitigung							
an Kläranlagen angeschlossene Einwohner (Wohnortprinzip)		%	70,2	74,7	79,5	.	90,1
Ausbaugrösse der biologischen Kläranlage 4)		1000 EGW	97	114	142	189	202
behandelte Abwassermenge insgesamt 5)		1000 cbm	9698	.	8969	9934	20565
darunter aus Industriebetrieben		1000 cbm	.	.	714	.	399
organische (Rest-)Fracht 5) 6)		T BSB 5	236	.	346	293	269
Industrielle Direktableitung 5) 7)							
Produktionsabwasser unbehandelt		1000 cbm	124	58	37	106	0
Produktionsabwasser behandelt		1000 cbm	1042	1061	1068	966	959
Kühlwasser		1000 cbm	2922	2594	2865	3282	3885
organische (Rest-)Fracht 8)		T CSB	268	299	142	134	151
A B F A L L W I R T S C H A F T		EINHEIT	1975	1977	1980	1982	1984
Haus- und Sperrmüllaufkommen		1000 t	34,2	21,4	24,1	24,2	22,3
in der Hausmüllbeseit.anl. beseit. Abfallmenge 9)							
Haus- und Sperrmüll		1000 t	.	18	20	22	20
Gewerbeabfall 10)		1000 t	.	7	12	18	22
Klärschlämme aus kommunalen Anlagen		1000 t	.	0	1	2	2
Erdaushub, Bauschutt und sonstige Abfälle		1000 t	34	23	28	17	35
an die Anlagen angeschlossene Einwohner		Anzahl	81015	91920	78901	92864	93441
Restvolumen der Hausmülldeponie		1000 cbm	131	129	417	464	351

1) umfasst Betriebs-, Erholungs-, Wasserflächen und Unland

2) öffentl. Wasservers.unternehmen, Energiewirtschaft, Bergbau und Verarbeitendes Gewerbe

3) Energiewirtschaft, Bergbau und Verarbeitendes Gewerbe

4) Einwohnergleichwerte

5) Standortprinzip

6) BSB 5 = biochemischer Sauerstoffbedarf in 5 Tagen

7) in ein Gewässer oder in den Untergrund, einschl. Wärmekraftwerke

8) CSB = chemischer Sauerstoffbedarf

9) Hausmülldeponie, Verbrennungs- oder Kompostierungsanlage

10) einschl. produktionsspezifischer Abfälle und Produktionsschlämme

## **5. Stadt- und Landkreise im Regierungsbezirk Freiburg**

## 5.1 Stadtkreis Freiburg im Breisgau

B E Z U G S D A T E N		EINHEIT	1975	1977	1979	1981	1983
Wohnbevölkerung	Anzahl		175371	174928	174121	177637	179556
Bevölkerungsdichte	E/qkm		1156	1153	1138	1161	1173
Fremdenverkehrsgäste in Betr.ab 9 Betten	Tagesdurchschnitt		.	.	.	1264	1352
Beschäftigte im Produzierenden Gewerbe	Anzahl		25866	25116	25353	25653	24619
in Handel und Verkehr	Anzahl		20096	18760	18899	19957	18203
im Dienstleistungssektor	Anzahl		33466	33474	36267	36543	37112
Grossvieheinheiten (GYE)	Anzahl		2139	2105	2655	.	2274
F L Ä C H E N N U T Z U N G		EINHEIT	1975	1977	1979	1981	1983
Gemarkungsfläche	ha		.	.	15305	15304	.
davon							
Landwirtschaftsfläche	ha		.	.	4747	4716	.
Waldfäche	ha		.	.	6559	6561	.
Gebäude- und Freifläche	ha		.	.	2197	2214	.
Verkehrsfläche	ha		.	.	1223	1234	.
anderweitig genutzte Flächen 1)	ha		.	.	579	579	.
W A S S E R V E R S O R G U N G		EINHEIT	1975	1977	1979	1981	1983
Wassergewinnung 2)							
Grund- und Quellwasser (einschl.Uferfiltrat) 2)	1000 cbm		22496	.	22009	.	21869
darunter Eigengewinnung in der Industrie 3)	1000 cbm		8908	8752	8649	8356	8239
Oberflächenwasser 2)	1000 cbm		9400	.	6328	.	6607
Wasserverbrauch							
Abgabe an Letztverbraucher	1000 cbm		13772	.	14385	.	14289
davon							
Haushalte, Kleingewerbe	%		.	.	64.7	.	65.7
Industrie	%		.	.	9.2	.	8.2
sonstige Abnehmer	%		.	.	26.1	.	26.1
Wasserverluste, Wasserwerkseigenverbrauch	1000 cbm		1409	.	2922	.	1722
A B W A S S E R B E S E I T I G U N G		EINHEIT	1975	1977	1979	1981	1983
Kommunale Abwasserbeseitigung							
an Kläranlagen angeschlossene Einwohner (Wohnortprinzip)	%		99.1	100.0	97.9	.	100.0
Ausbaugrösse der biologischen Kläranlage 4)	1000 EGV		103	110	107	35	35
behandelte Abwassermenge insgesamt 5)	1000 cbm		23252	.	22653	3241	4980
darunter aus Industriebetrieben	1000 cbm		.	.	2598	.	451
organische (Rest-)Fracht 5) 6)	T BSB 5		2098	.	2377	243	65
Industrielle Direktableitung 5) 7)							
Produktionsabwasser unbehandelt	1000 cbm		3732	1062	1140	234	1231
Produktionsabwasser behandelt	1000 cbm		485	348	249	0	0
Kühlwasser	1000 cbm		12214	13067	11761	11801	11898
organische (Rest-)Fracht 8)	T CSB		586	471	593	127	150
A B F A L L W I R T S C H A F T		EINHEIT	1975	1977	1980	1982	1984
Haus- und Sperrmüllaufkommen	1000 t		(101.1)	(96.4)	74.2	71.6	70.0
in der Hausmüllbeseit.anl. beseit. Abfallmenge 9)							
Haus- und Sperrmüll	1000 t		.	97	74	72	70
Gewerbeabfall 10)	1000 t		.	10	21	21	13
Klärschlämme aus kommunalen Anlagen	1000 t		.	1	0	0	0
Erdaushub, Bauschutt und sonstige Abfälle	1000 t		296	100	220	115	91
an die Anlagen angeschlossene Einwohner	Anzahl		179294	177465	175106	177637	179556
Restvolumen der Hausmülldeponie	1000 cbm		4000	4000	3500	3100	2450

- 1) umfasst Betriebs-, Erholungs-, Wasserflächen und Unland  
2) öffentl. Wasservers.unternehmen, Energiewirtschaft, Bergbau und Verarbeitendes Gewerbe  
3) Energiewirtschaft, Bergbau und Verarbeitendes Gewerbe  
4) Einwohnergleichwerte  
5) Standortprinzip  
6) BSB 5 = biochemischer Sauerstoffbedarf in 5 Tagen  
7) in ein Gewässer oder in den Untergrund, einschl. Wärmekraftwerke  
8) CSB = chemischer Sauerstoffbedarf  
9) Hausmülldeponie, Verbrennungs- oder Kompostierungsanlage  
10) einschl. produktionspezifischer Abfälle und Produktionsschlämme

## 5.2 Landkreis Breisgau-Hochschwarzwald

B E Z U G S D A T E N		EINHEIT	1975	1977	1979	1981	1983
Wohnbevölkerung		Anzahl	187104	191346	196618	201776	203765
Bevölkerungsdichte		E/qkm	136	139	143	146	148
Ferienverkehrsäste in Betr.ab 9 Betten		Tagesdurchschnitt	.	.	.	11769	10113
Beschäftigte in Produzierenden Gewerbe		Anzahl	20928	21364	23148	24560	23957
in Handel und Verkehr		Anzahl	4630	4785	5303	6082	6291
in Dienstleistungssektor		Anzahl	12464	13396	14820	15969	16186
Grossvieheinheiten (GVE)		Anzahl	40148	40424	40778	.	40838
F L Ä C H E N N U T Z U N G		EINHEIT	1975	1977	1979	1981	1983
Gemarkungsfläche		ha	.	.	137806	137834	.
davon							
Landwirtschaftsfläche		ha	.	.	59657	59492	.
Waldfläche		ha	.	.	63534	63556	.
Gebäude- und Freifläche		ha	.	.	5081	5164	.
Verkehrsfläche		ha	.	.	5773	5821	.
anderweitig genutzte Flächen 1)		ha	.	.	3761	3901	.
W A S S E R V E R S O R G U N G		EINHEIT	1975	1977	1979	1981	1983
Wassergewinnung 2)							
Grund- und Quellwasser (einschl. Uferfiltrat) 2)		1000 cbm	22611	.	25995	.	23632
darunter Eigengewinnung in der Industrie 3)		1000 cbm	5898	4552	6410	4052	4262
Oberflächenwasser 2)		1000 cbm	8195	.	8002	.	7829
Wasserverbrauch							
Abgabe an Letztverbraucher		1000 cbm	11404	.	12491	.	13193
davon							
Haushalte, Kleingewerbe		%	.	.	81,8	.	88,1
Industrie		%	.	.	6,2	.	3,6
sonstige Abnehmer		%	.	.	12,0	.	8,3
Wasserverluste, Wasserwerkseigenverbrauch		1000 cbm	3389	.	3294	.	3548
A B W A S S E R B E S E I T I G U N G		EINHEIT	1975	1977	1979	1981	1983
Kommunale Abwasserbeseitigung							
an Kläranlagen angeschlossene Einwohner (Wohnortprinzip)		%	77,1	82,4	86,4	.	94,6
Ausbaugröße der biologischen Kläranlage 4)		1000 EGW	114	179	341	332	434
behandelte Abwassermenge insgesamt 5)		1000 cbm	20139	.	23353	17915	25474
darunter aus Industriebetrieben		1000 cbm	.	.	1380	.	2152
organische (Rest-)Fracht 5) 6)		T BSB 5	3108	.	1063	269	361
Industrielle Direktableitung 5) 7)							
Produktionsabwasser unbehandelt		1000 cbm	5244	7143	5874	5636	4405
Produktionsabwasser behandelt		1000 cbm	3981	2641	2625	1786	1519
Kühlwasser		1000 cbm	3396	3460	4393	4348	3881
organische (Rest-)Fracht 8)		T CSB	1632	1223	700	437	213
A B F A L L W I R T S C H A F T		EINHEIT	1975	1977	1980	1982	1984
Haus- und Sperrmüllaufkommen		1000 t	65,0	51,7	49,9	51,2	53,7
in der Hausmüllbeseit.anl. beseit. Abfallmenge 9)							
Haus- und Sperrmüll		1000 t	.	52	49	51	54
Gewerbeabfall 10)		1000 t	.	11	21	30	33
Klärschlüsse aus kommunalen Anlagen		1000 t	.	0	3	4	6
Erdaushub, Bauschutt und sonstige Abfälle		1000 t	38	67	85	82	27
an die Anlagen angeschlossene Einwohner		Anzahl	184665	188731	199911	201776	203765
Restvolumen der Hausmülldeponie		1000 cbm	476	626	1700	1040	1522

1) umfasst Betriebs-, Erholungs-, Wasserflächen und Umland

2) öffentl. Wasservers.unternehmen, Energiewirtschaft, Bergbau und Verarbeitendes Gewerbe

3) Energiewirtschaft, Bergbau und Verarbeitendes Gewerbe

4) Einwohnergleichwerte

5) Standortprinzip

6) BSB 5 = biochemischer Sauerstoffbedarf in 5 Tagen

7) in ein Gewässer oder in den Untergrund, einschl. Wärmekraftwerke

8) CSB = chemischer Sauerstoffbedarf

9) Hausmülldeponie, Verbrennungs- oder Kompostierungsanlage

10) einschl. produktionspezifischer Abfälle und Produktionsschlüsse

### 5.3 Landkreis Emmendingen

B E Z U G S D A T E N		EINHEIT	1975	1977	1979	1981	1983
Wohnbevölkerung		Anzahl	129402	129392	130870	132420	133346
Bevölkerungsdichte		Z/qkm	190	190	192	195	196
Fremdenverkehrsgäste in Betr.ab 9 Betten		Tagesdurchschnitt	.	.	.	1634	1544
Beschäftigte im Produzierenden Gewerbe		Anzahl	21605	20759	21112	20889	20472
in Handel und Verkehr		Anzahl	3005	2957	3178	3661	3617
im Dienstleistungssektor		Anzahl	5942	6911	7633	9200	8319
Grossvieheinheiten (GVE)		Anzahl	22417	22992	23014	.	22797
F L Ä C H E N N U T Z U N G		EINHEIT	1975	1977	1979	1981	1983
Gemarkungsfläche		ha	.	.	67974	67974	.
davon							
Landwirtschaftsfläche		ha	.	.	31109	31023	.
Waldfläche		ha	.	.	29770	29766	.
Gebäude- und Freifläche		ha	.	.	2934	2987	.
Verkehrsfläche		ha	.	.	2215	2232	.
anderweitig genutzte Flächen 1)		ha	.	.	1946	1966	.
W A S S E R V E R S O R G U N G		EINHEIT	1975	1977	1979	1981	1983
Wassergewinnung 2)							
Grund- und Quellwasser (einschl.Uferfiltrat) 2)		1000 cbm	13933	.	14181	.	11254
darunter Eigengewinnung in der Industrie 3)		1000 cbm	5644	5672	5645	2293	2287
Oberflächenwasser 2)		1000 cbm	5016	.	5011	.	570
Wasserverbrauch							
Abgabe an Letztverbraucher		1000 cbm	7040	.	6448	.	7169
davon							
Haushalte, Kleingewerbe		%	.	.	95.8	.	87.9
Industrie		%	.	.	4.4	.	2.9
sonstige Abnehmer		%	.	.	9.8	.	9.2
Wasserverluste, Wasserwerkseigenverbrauch		1000 cbm	1136	.	1939	.	1621
A B W A S S E R B E S E I T I G U N G		EINHEIT	1975	1977	1979	1981	1983
Kommunale Abwasserbeseitigung							
an Kläranlagen angeschlossene Einwohner (Wohnortprinzip)		%	71.0	81.3	91.4	.	91.0
Ausbaugrösse der biologischen Kläranlage 4)		1000 EGV	92	116	117	729	758
behandelte Abwassermenge insgesamt 5)		1000 cbm	13460	.	15462	53493	56357
darunter aus Industriebetrieben		1000 cbm	.	.	817	.	2901
organische (Rest-)Fracht 5) 6)		T BSB 5	2163	.	1578	1590	839
Industrielle Direktableitung 5) 7)							
Produktionsabwasser unbehandelt		1000 cbm	1266	1754	1600	513	414
Produktionsabwasser behandelt		1000 cbm	267	415	412	15	2
Kühlwasser		1000 cbm	6990	7302	6945	5372	1403
organische (Rest-)Fracht 8)		T CSB	312	208	522	123	43
A B F A L L W I R T S C H A F T		EINHEIT	1975	1977	1980	1982	1984
Haus- und Sperrmüllaufkommen		1000 t	53.1	34.2	35.1	36.4	37.1
in der Hausmüllbeseit.anl. beseit. Abfallmenge 9)							
Haus- und Sperrmüll		1000 t	.	0	0	0	0
Gewerbeabfall 10)		1000 t	.	0	0	0	0
Klärschlümme aus kommunalen Anlagen		1000 t	.	0	0	0	0
Erdaushub, Bauschutt und sonstige Abfälle		1000 t	0	0	0	0	0
an die Anlagen angeschlossene Einwohner		Anzahl	0	0	0	0	0
Restvolumen der Hausmülldeponie		1000 cbm	0	0	0	0	0

- 1) umfasst Betriebs-, Erholungs-, Wasserflächen und Unland
- 2) öffentl. Wasservers.unternehmen, Bergbau und Verarbeitendes Gewerbe
- 3) Energiewirtschaft, Bergbau und Verarbeitendes Gewerbe
- 4) Einwohnergleichwerte
- 5) Standortprinzip
- 6) BSB 5 = biochemischer Sauerstoffbedarf in 5 Tagen
- 7) in ein Gewässer oder in den Untergrund, einschl. Wärmekraftwerke
- 8) CSB = chemischer Sauerstoffbedarf
- 9) Hausmülldeponie, Verbrennungs- oder Kompostierungsanlage
- 10) einschl. produktionspezifischer Abfälle und Produktionsschlümme

## 5.4 Landkreis Ortenaukreis

B E Z U G S D A T E N		EINHEIT	1975	1977	1979	1981	1983
Wohnbevölkerung		Anzahl	355613	353586	354042	355343	353823
Bevölkerungsdichte		E/qkm	192	191	191	192	191
Fremdenverkehrsliste in Betr.ab 9 Betten		Tagesdurchschnitt	.	.	.	6608	5551
Beschäftigte im Produzierenden Gewerbe		Anzahl	69697	68707	69927	71870	69093
in Handel und Verkehr		Anzahl	18614	18791	19727	20313	20105
in Dienstleistungssektor		Anzahl	24579	25566	27760	30110	30965
Grossvieheinheiten (GVZ)		Anzahl	53826	53488	52920	.	51524
F L Ä C H E N N U T Z U N G		EINHEIT	1975	1977	1979	1981	1983
Gemarkungsfläche		ha	.	.	186042	185055	.
davon							
Landwirtschaftsfläche		ha	.	.	79086	78487	.
Walzfläche		ha	.	.	85442	84921	.
Gebäude- und Freifläche		ha	.	.	8575	8764	.
Verkehrsfläche		ha	.	.	6787	6807	.
anderweitig genutzte Flächen 1)		ha	.	.	6152	6076	.
W A S S E R V E R S O R G U N G		EINHEIT	1975	1977	1979	1981	1983
Wassergewinnung 2)							
Grund- und Quellwasser (einschl.Uferfiltrat) 2)		1000 cbm	42560	.	59867	.	60204
darunter Eigengewinnung in der Industrie 3)		1000 cbm	18474	29395	35569	32316	35604
Oberflächenwasser 2)		1000 cbm	8541	.	11084	.	15968
Wasserverbrauch							
Abgabe an Letztverbraucher		1000 cbm	19045	.	20592	.	21348
davon							
Haushalte, Kleingewerbe		%	.	.	79.6	.	82.3
Industrie		%	.	.	8.5	.	6.5
sonstige Abnehmer		%	.	.	11.9	.	11.2
Wasserverluste, Wasserwerkseigenverbrauch		1000 cbm	5439	.	4205	.	3789
A B W A S S E R B E S E I T I G U N G		EINHEIT	1975	1977	1979	1981	1983
Kommunale Abwasserbeseitigung							
an Kläranlagen angeschlossene Einwohner (Wohnortprinzip)		%	63.0	63.8	78.1	.	87.9
Ausbaugröße der biologischen Kläranlage 4)		1000 ZGW	104	159	408	632	801
behandelte Abwassermenge insgesamt 5)		1000 cbm	23720	.	34090	36061	48217
darunter aus Industriebetrieben		1000 cbm	.	.	4202	.	2897
organische (Rest-)Fracht 5) 6)		T BSB 5	2661	.	2601	1471	1152
Industrielle Direktableitung 5) 7)							
Produktionsabwasser unbehandelt		1000 cbm	772	6348	7676	8921	6782
Produktionsabwasser behandelt		1000 cbm	11766	18436	11142	9618	13798
Kühlwasser		1000 cbm	8951	9076	23515	22658	27337
organische (Rest-)Fracht 9)		T CSB	576	863	1272	1355	1476
A B F A L L W I R T S C H A F T		EINHEIT	1975	1977	1980	1982	1984
Haus- und Sperrmüllaufkommen		1000 t	126.5	93.6	109.6	122.5	116.9
in der Hausmüllbeseit.anl. beseit. Abfallmenge 9)							
Haus- und Sperrmüll		1000 t	.	101	105	113	109
Gewerbeabfall 10)		1000 t	.	64	57	71	80
Klärschlümme aus kommunalen Anlagen		1000 t	.	7	7	12	25
Erdaushub, Bauschutt und sonstige Abfälle		1000 t	73	41	56	81	74
an die Anlagen angeschlossene Einwohner		Anzahl	383551	381082	354854	355400	355577
Restvolumen der Hausmülldeponie		1000 cbm	7734	7078	6940	6311	5877

- 1) umfasst Betriebs-, Erholungs-, Wasserflächen und Unland  
2) öffentl. Wasservers.unternehmen, Energiewirtschaft, Bergbau und Verarbeitendes Gewerbe  
3) Energiewirtschaft, Bergbau und Verarbeitendes Gewerbe  
4) Wohnergleichwerte  
5) Standortprinzip  
6) BSB 5 = biochemischer Sauerstoffbedarf in 5 Tagen  
7) in ein Gewässer oder in den Untergrund, einschl. Wärmekraftwerke  
8) CSB = chemischer Sauerstoffbedarf  
9) Hausmülldeponie, Verbrennungs- oder Kompostierungsanlage  
10) einschl. produktionsspezifischer Abfälle und Produktionsschlämme



## 5.5 Landkreis Rottweil

B E Z U G S D A T E N		EINHEIT	1975	1977	1979	1981	1983
Wohnbevölkerung		Anzahl	129074	127386	127389	127161	126460
Bevölkerungsdichte		z/gkm	167	165	166	165	164
Fremdenverkehrsgäste in Betr.ab 9 Betten		Tagesdurchschnitt	.	.	.	1317	1117
Beschäftigte im Produzierenden Gewerbe		Anzahl	31676	30778	31146	31653	28996
in Handel und Verkehr		Anzahl	4317	4408	4687	4976	4968
im Dienstleistungssektor		Anzahl	6861	7247	7914	8598	8678
Grossvieheinheiten (GVE)		Anzahl	30399	31461	31428	.	30884
F L Ä C H E N N U T Z U N G		EINHEIT	1975	1977	1979	1981	1983
Gemarkungsfläche		ha	.	.	76941	76942	.
davon							
Landwirtschaftsfläche		ha	.	.	38409	38160	.
Waldfläche		ha	.	.	30661	30725	.
Gebäude- und Freifläche		ha	.	.	3353	3483	.
Verkehrsfläche		ha	.	.	3274	3314	.
anderweitig genutzte Flächen 1)		ha	.	.	1244	1260	.
W A S S E R V E R S O R G U N G		EINHEIT	1975	1977	1979	1981	1983
Wassergewinnung 2)							
Grund- und Quellwasser (einschl.Uferfiltrat) 2)		1000 cbm	9966	.	10389	.	10059
darunter Eigengewinnung in der Industrie 3)		1000 cbm	1077	993	878	1008	1013
Oberflächenwasser 2)		1000 cbm	7749	.	1406	.	1259
Wasserverbrauch							
Abgabe an Letztverbraucher		1000 cbm	6506	.	6895	.	6950
davon							
Haushalte, Kleingewerbe		%	.	.	73.2	.	82.4
Industrie		%	.	.	14.5	.	12.9
sonstige Abnehmer		%	.	.	12.4	.	4.7
Wasserverluste, Wasserwerkseigenverbrauch		1000 cbm	2321	.	2180	.	1914
A B W A S S E R B E S E I T I G U N G		EINHEIT	1975	1977	1979	1981	1983
Kommunale Abwasserbeseitigung							
an Kläranlagen angeschlossene Einwohner (Wohnortprinzip)		%	73.6	76.9	91.6	.	95.2
Ausbaugrösse der biologischen Kläranlage 4)		1000 EGW	175	239	407	445	465
behandelte Abwassermenge insgesamt 5)		1000 cbm	13010	.	28404	29936	37296
darunter aus Industriebetrieben		1000 cbm	.	.	1920	.	1927
organische (Rest-)Fracht 5) 6)		T BSB 5	478	.	461	350	405
Industrielle Direktableitung 5) 7)							
Produktionsabwasser unbehandelt		1000 cbm	168	66	4	292	259
Produktionsabwasser behandelt		1000 cbm	660	479	453	521	565
Kühlwasser		1000 cbm	7539	1663	1292	1168	974
organische (Rest-)Fracht 8)		T CSB	357	37	185	242	183
A B F A L L W E R T S C H A F T		EINHEIT	1975	1977	1980	1982	1984
Haus- und Sperrmüllaufkommen		1000 t	42.4	24.5	25.8	27.4	26.7
in der Hausmüllbeseit.anl. beseit. Abfallmenge 9)							
Haus- und Sperrmüll		1000 t	.	22	29	29	27
Gewerbeabfall 10)		1000 t	.	10	5	10	17
Klärschlämme aus kommunalen Anlagen		1000 t	.	7	7	8	8
Erdaushub, Sauschutt und sonstige Abfälle		1000 t	16	69	26	29	28
an die Anlagen angeschlossene Einwohner		Anzahl	128514	127413	127567	127161	126460
Restvolumen der Hausmülldeponie		1000 cbm	1146	883	1390	1236	1007

- 1) umfasst Betriebs-, Erholungs-, Wasserflächen und Unland  
2) öffentl. Wasservers.unternehmen, Energiewirtschaft, Bergbau und Verarbeitendes Gewerbe  
3) Energiewirtschaft, Bergbau und Verarbeitendes Gewerbe  
4) Einwohnergleichwerte  
5) Standortprinzip  
6) BSB 5 = biochemischer Sauerstoffbedarf in 5 Tagen  
7) in ein Gewässer oder in den Untergrund, einschl. Wärmekraftwerke  
8) CSB = chemischer Sauerstoffbedarf  
9) Hausmülldeponie, Verbrennungs- oder Kompostierungsanlage  
10) einschl. produktionsspezifischer Abfälle und Produktionsschlämme

## 5.6 Landkreis Schwarzwald-Baar-Kreis

B E Z U G S D A T E N		EINHEIT	1975	1977	1979	1981	1983
Wohnbevölkerung		Anzahl	199550	197364	198424	198819	195494
Bevölkerungsdichte		Z/qkm	195	193	194	194	191
Fremdenverkehrsgäste in Betr.ab 9 Betten		Tagesdurchschnitt	.	.	.	4512	3904
Beschäftigte im Produzierenden Gewerbe in Handel und Verkehr im Dienstleistungssektor		Anzahl	58319	53473	53999	53258	48260
		Anzahl	8366	7946	8066	8763	8471
		Anzahl	13772	14051	15556	16628	16821
Grossvieheinheiten (GVE)		Anzahl	39516	40776	41536	.	41833
F L Ä C H E N N U T Z U N G		EINHEIT	1975	1977	1979	1981	1983
Gemarkungsfläche		ha	.	.	102537	102526	.
davon							
Landwirtschaftsfläche		ha	.	.	46962	46756	.
Waldfläche		ha	.	.	46046	46065	.
Gebäude- und Freifläche		ha	.	.	4164	4243	.
Verkehrsfläche		ha	.	.	3512	3549	.
anderweitig genutzte Flächen 1)		ha	.	.	1853	1913	.
W A S S E R V E R S O R G U N G		EINHEIT	1975	1977	1979	1981	1983
Wassergewinnung 2)							
Grund- und Quellwasser (einschl.Uferfiltrat) 2)		1000 cbm	13185	.	12494	.	13482
darunter Eigengewinnung in der Industrie 3)		1000 cbm	2493	2741	2775	3143	3163
Oberflächenwasser 2)		1000 cbm	1388	.	1089	.	2358
Wasserverbrauch							
Abgabe an Letztverbraucher		1000 cbm	11847	.	11553	.	11921
davon							
Haushalte, Kleingewerbe		%	.	.	76.2	.	80.8
Industrie		%	.	.	11.7	.	9.1
sonstige Abnehmer		%	.	.	12.6	.	10.1
Wasserverluste, Wasserwerkseigenverbrauch		1000 cbm	4476	.	3170	.	3867
A B W A S S E R B E S E I T I G U N G		EINHEIT	1975	1977	1979	1981	1983
Kommunale Abwasserbeseitigung							
an Kläranlagen angeschlossene Einwohner (Wohnortprinzip)		%	76.6	82.9	87.9	.	93.9
Ausbaugrösse der biologischen Kläranlage 4)		1000 EGV	296	280	304	303	239
behandelte Abwassermenge insgesamt 5)		1000 cbm	18175	.	22291	21195	28065
darunter aus Industriebetrieben		1000 cbm	.	.	2248	.	2002
organische (Rest-)Fracht 5) 6)		T BSB 5	1038	.	585	390	587
Industrielle Direktableitung 5) 7)							
Produktionsabwasser unbehandelt		1000 cbm	545	91	171	782	1224
Produktionsabwasser behandelt		1000 cbm	70	73	99	53	47
Kühlwasser		1000 cbm	1173	1369	1421	1621	1911
organische (Rest-)Fracht 8)		T CSB 8	39	30	268	82	173
A B F Ä L L W I R T S C H A F T		EINHEIT	1975	1977	1980	1982	1984
Haus- und Sperrmüllaufkommen		1000 t	49.1	56.3	48.1	51.0	53.6
in der Hausmüllbeseit.anl. beseit. Abfallmenge 9)							
Haus- und Sperrmüll		1000 t	.	56	46	50	54
Gewerbeabfall 10)		1000 t	.	19	38	31	27
Klärschlüsse aus kommunalen Anlagen		1000 t	.	1	4	6	10
Erdaushub, Bauschutt und sonstige Abfälle		1000 t	99	80	133	31	171
an die Anlagen angeschlossene Einwohner		Anzahl	201513	197364	199570	198819	195494
Restvolumen der Hausmülldeponie		1000 cbm	805	2000	1525	3320	3225

- 1) umfasst Betriebs-, Erholungs-, Wasserflächen und Unland  
2) öffentl. Wasservers.unternehmen, Energiewirtschaft, Bergbau und Verarbeitendes Gewerbe  
3) Energiewirtschaft, Bergbau und Verarbeitendes Gewerbe  
4) Einwohnergleichwerte  
5) Standortprinzip  
6) BSB 5 = biochemischer Sauerstoffbedarf in 5 Tagen  
7) in ein Gewässer oder in den Untergrund, einschl. Wärmekraftwerke  
8) CSB = chemischer Sauerstoffbedarf  
9) Hausmülldeponie, Verbrennungs- oder Kompostierungsanlage  
10) einschl. produktionspezifischer Abfälle und Produktionsschlüsse

## 5.7 Landkreis Tuttlingen

B E Z U G S D A T E N		EINHEIT	1975	1977	1979	1981	1983
Wohnbevölkerung	Anzahl		110283	110151	110457	111325	110907
Bevölkerungsdichte	E/gkm		150	150	150	152	151
Fremdenverkehrsgäste in Betr.ab 9 Betten	Tagesdurchschnitt		.	.	.	356	296
Beschäftigte in Produzierenden Gewerbe	Anzahl		29378	28439	29053	29812	29156
in Handel und Verkehr	Anzahl		3664	3938	3931	4072	4190
in Dienstleistungssektor	Anzahl		5686	5842	6390	6949	7151
Grossvieheinheiten (GVE)	Anzahl		19729	20251	20594	.	20539
F L Ä C H E N N U T Z U N G		EINHEIT	1975	1977	1979	1981	1983
Gemarkungsfläche	ha		.	.	73438	73438	.
davon							
Landwirtschaftsfläche	ha		.	.	32171	31945	.
Waldfläche	ha		.	.	34595	34667	.
Gebäude- und Freifläche	ha		.	.	3018	3141	.
Verkehrsfläche	ha		.	.	2623	2644	.
anderweitig genutzte Flächen 1)	ha		.	.	1031	1041	.
W A S S E R V E R S O R G U N G		EINHEIT	1975	1977	1979	1981	1983
Wassergewinnung 2)							
Grund- und Quellwasser (einschl.Uferfiltrat) 2)	1000 cbm		7637	.	7765	.	7498
darunter Eigengewinnung in der Industrie 3)	1000 cbm		1510	1318	1170	1194	1263
Oberflächenwasser 2)	1000 cbm		171	.	169	.	148
Wasserverbrauch							
Abgabe an Letztverbraucher	1000 cbm		5292	.	5616	.	5931
davon							
Haushalte, Kleingewerbe	%		.	.	78.2	.	80.5
Industrie	%		.	.	11.1	.	8.1
sonstige Abnehmer	%		.	.	10.6	.	11.4
Wasserverluste, Wasserverkieselungsverbrauch	1000 cbm		2340	.	2197	.	1609
A B W A S S E R B E S E I T I G U N G		EINHEIT	1975	1977	1979	1981	1983
Kommunale Abwasserbeseitigung							
an Kläranlagen angeschlossene Einwohner (Wohnortprinzip)	%		81.3	84.6	86.9	.	91.0
Ausbaugröße der biologischen Kläranlage 4)	1000 ZGV		162	186	201	190	186
behandelte Abwassermenge insgesamt 5)	1000 cbm		8540	.	10475	10475	13077
darunter aus Industriebetrieben	1000 cbm		.	.	665	.	652
organische (Rest-)Fracht 5) 6)	T BSB 5		305	.	478	151	179
Industrielle Direktableitung 5) 7)							
Produktionsabwasser unbehandelt	1000 cbm		109	44	32	22	11
Produktionsabwasser behandelt	1000 cbm		31	22	31	19	19
Kühlwasser	1000 cbm		1010	711	555	575	707
organische (Rest-)Fracht 8)	T CSB		26	12	26	18	26
A B F A L L W I R T S C H A F T		EINHEIT	1975	1977	1980	1982	1984
Haus- und Sperrmüllaufkossen	1000 t		45.4	29.7	34.5	36.8	39.9
in der Hausmüllbeseit.anl. beseit. Abfallmenge 9)							
Haus- und Sperrmüll	1000 t		.	31	36	37	37
Gewerbeabfall 10)	1000 t		.	7	10	11	15
Klärschlüsse aus kommunalen Anlagen	1000 t		.	8	5	5	7
Erdaushub, Bauschutt und sonstige Abfälle	1000 t		65	72	63	91	112
an die Anlagen angeschlossene Einwohner	Anzahl		110418	110151	111300	111325	110907
Restvolumen der Hausmülldeponie	1000 cbm		997	812	550	350	130

- 1) umfasst Betriebs-, Erholungs-, Wasserflächen und Unland  
2) öffentl. Wasservers.unternehmen, Energiewirtschaft, Bergbau und Verarbeitendes Gewerbe  
3) Energiewirtschaft, Bergbau und Verarbeitendes Gewerbe  
4) Einwohnergleichwerte  
5) Standortprinzip  
6) BSB 5 = biochemischer Sauerstoffbedarf in 5 Tagen  
7) in ein Gewässer oder in den Untergrund, einschl. Wärmekraftwerke  
8) CSB = chemischer Sauerstoffbedarf  
9) Hausmülldeponie, Verbrennungs- oder Kompostierungsanlage  
10) einschl. produktionsspezifischer Abfälle und Produktionsschlüsse

## 5.8 Landkreis Konstanz

B E Z U G S D A T E N		EINHEIT	1975	1977	1979	1981	1983
Wohnbevölkerung		Anzahl	229505	227492	228748	230662	230663
Bevölkerungsdichte		E/gkm	281	278	280	282	282
Fremdenverkehrsgäste in Betr.ab 9 Betten	Tagesdurchschnitt		.	.	.	3020	2958
Beschäftigte in Produzierenden Gewerbe		Anzahl	41817	39736	41026	41795	39637
in Handel und Verkehr		Anzahl	11138	11174	11654	11818	11680
in Dienstleistungssektor		Anzahl	17391	18594	20033	21455	22059
Grossvieheinheiten (GVE)		Anzahl	35080	36392	36299	.	36316
F L Ä C H E N N U T Z U N G		EINHEIT	1975	1977	1979	1981	1983
Gemarkungsfläche		ha	.	.	81968	81809	.
davon							
Landwirtschaftsfläche		ha	.	.	45553	45197	.
Waldfläche		ha	.	.	26332	26351	.
Gebäude- und Freifläche		ha	.	.	4353	4479	.
Verkehrsfläche		ha	.	.	3711	3734	.
anderweitig genutzte Flächen 1)		ha	.	.	2019	2047	.
W A S S E R V E R S O R G U N G		EINHEIT	1975	1977	1979	1981	1983
Wassergewinnung 2)							
Grund- und Quellwasser (einschl.Uferfiltrat) 2)		1000 cbm	16340	.	15618	.	15353
darunter Eigengewinnung in der Industrie 3)		1000 cbm	4805	4224	3592	2979	2913
Oberflächenwasser 2)		1000 cbm	11318	.	11398	.	10149
Wasserverbrauch							
Abgabe an Letztverbraucher		1000 cbm	15182	.	15472	.	15903
davon							
Haushalte, Kleingewerbe		%	.	.	78,4	.	78,1
Industrie		%	.	.	10,0	.	9,2
sonstige Abnehmer		%	.	.	11,6	.	12,7
Wasserverluste, Wasserwerkseigenverbrauch		1000 cba	3879	.	4512	.	3945
A B W A S S E R B E S E I T I G U N G		EINHEIT	1975	1977	1979	1981	1983
Kommunale Abwasserbeseitigung							
an Kläranlagen angeschlossene Einwohner (Wohnortprinzip)		%	76,9	83,7	86,6	.	90,9
Ausbaugrösse der biologischen Kläranlage 4)		1000 EGW	302	547	659	666	777
behandelte Abwassermenge insgesamt 5)		1000 cbm	26471	.	36968	37075	46974
darunter aus Industriebetrieben		1000 cbm	.	.	6193	.	4422
organische (Rest-)Fracht 5) 6)		T BSB 5	666	.	511	495	736
Industrielle Direktableitung 5) 7)							
Produktionsabwasser unbehandelt		1000 cba	156	355	415	322	562
Produktionsabwasser behandelt		1000 cba	706	667	671	218	225
Kühlwasser		1000 cbm	1137	887	1031	1673	1666
organische (Rest-)Fracht 8)		T CSB	50	54	66	52	79
A B F A L L W I R T S C H A F T		EINHEIT	1975	1977	1980	1982	1984
Haus- und Sperrmüllaufkommen		1000 t	80,1	76,4	74,9	(91,8)	69,8
in der Hausmüllbeseit.anl. beseit. Abfallmenge 9)							
Haus- und Sperrmüll		1000 t	.	73	75	82	69
Gewerbeabfall 10)		1000 t	.	24	21	22	35
Klärschlämme aus kommunalen Anlagen		1000 t	.	12	9	12	18
Erdaushub, Bauschutt und sonstige Abfälle		1000 t	115	178	175	230	128
an die Anlagen angeschlossene Einwohner		Anzahl	231801	227492	228899	229569	229497
Restvolumen der Hausmülldeponie		1000 cbm	2680	3596	1270	2265	2374

- 1) umfasst Betriebs-, Erholungs-, Wasserflächen und Unland
- 2) öffentl. Wasservers.unternehmen, Energiewirtschaft, Bergbau und Verarbeitendes Gewerbe
- 3) Energiewirtschaft, Bergbau und Verarbeitendes Gewerbe
- 4) Einwohnergleichwerte
- 5) Standortprinzip
- 6) BSB 5 = biochemischer Sauerstoffbedarf in 5 Tagen
- 7) in ein Gewässer oder in den Untergrund, einschl. Wärmekraftwerke
- 8) CSB = chemischer Sauerstoffbedarf
- 9) Hausmülldeponie, Verbrennungs- oder Kompostierungsanlage
- 10) einschl. produktionspezifischer Abfälle und Produktionsschlämme

## 5.9 Landkreis Lörrach

B E Z U G S D A T E N		EINHEIT	1975	1977	1979	1981	1983
Wohnbevölkerung		Anzahl	193655	190524	190011	191275	190616
Bevölkerungsdichte		E/gkm	240	236	236	237	236
Fremdenverkehrs-gäste in Betr.ab 9 Betten	Tagesdurchschnitt		.	.	.	3084	2680
Beschäftigte in Produzierenden Gewerbe		Anzahl	36282	35461	37350	37737	37095
in Handel und Verkehr		Anzahl	10861	10529	10591	10829	10228
in Dienstleistungssektor		Anzahl	10907	11539	12836	13961	14709
Grossvieheinheiten (GVE)		Anzahl	23916	24181	24322	.	23800
F L Ä C H E N N U T Z U N G		EINHEIT	1975	1977	1979	1981	1983
Gemarkungsfläche		ha	.	.	80675	80676	.
davon							
Landwirtschaftsfläche		ha	.	.	33802	33644	.
Waldfläche		ha	.	.	38311	38327	.
Gebäude- und Freifläche		ha	.	.	3787	3877	.
Verkehrsfläche		ha	.	.	3105	3141	.
anderweitig genutzte Flächen 1)		ha	.	.	1670	1687	.
W A S S E R V E R S O R G U N G		EINHEIT	1975	1977	1979	1981	1983
Wassergewinnung 2)							
Grund- und Quellwasser (einschl.Uferfiltrat) 2)		1000 cbm	53225	.	52480	.	56825
darunter Eigengewinnung in der Industrie 3)		1000 cbm	35044	38063	37210	39323	41157
Oberflächenwasser 2)		1000 cbm	75706	.	100877	.	76692
Wasserverbrauch							
Abgabe an Letztverbraucher		1000 cbm	14198	.	13014	.	13664
davon							
Haushalte, Kleingewerbe	%		.	.	77.1	.	83.3
Industrie	%		.	.	14.6	.	8.6
sonstige Abnehmer	%		.	.	8.4	.	8.1
Wasserverluste, Wasserwerkseigenverbrauch		1000 cbm	4178	.	2505	.	2120
A B W A S S E R B E S E I T I G U N G		EINHEIT	1975	1977	1979	1981	1983
Kommunale Abwasserbeseitigung							
an Kläranlagen angeschlossene Einwohner (Wohnortprinzip)	%		26.9	29.5	38.5	.	52.4
Ausbaugrösse der biologischen Kläranlage 4)	1000 EGW		24	55	131	180	206
behandelte Abwassermenge insgesamt 5)	1000 cbm		6303	.	9531	12673	18575
darunter aus Industriebetrieben	1000 cbm		.	.	784	.	1277
organische (Rest-)Fracht 5) 6)	T BSB 5		511	.	479	502	474
Industrielle Direktableitung 5) 7)							
Produktionsabwasser unbehandelt	1000 cbm		12010	10719	14134	14296	12911
Produktionsabwasser behandelt	1000 cbm		7447	8205	8975	7284	7263
Kühlwasser	1000 cbm		79241	101965	99814	90837	85440
organische (Rest-)Fracht 8)	T CSB		9472	6142	6561	6027	5143
A B F A L L W I R T S C H A F T		EINHEIT	1975	1977	1980	1982	1984
Haus- und Sperrmüllaufkommen	1000 t		56.7	47.3	52.3	54.9	52.9
in der Hausmüllbeseit.anl. beseit. Abfallmenge 9)							
Haus- und Sperrmüll	1000 t		.	41	44	46	45
Gewerbeabfall 10)	1000 t		.	21	32	43	48
Klärschlämme aus kommunalen Anlagen	1000 t		.	0	4	2	19
Erdaushub, Bauschutt und sonstige Abfälle	1000 t		34	83	40	86	31
an die Anlagen angeschlossene Einwohner	Anzahl		166100	161760	162411	162825	162289
Restvolumen der Hausmülldeponie	1000 cbm		746	1039	591	360	4530

- 1) umfasst Betriebs-, Erholungs-, Wasserflächen und Unland  
2) öffentl. Wasservers.unternehmen, Energiewirtschaft, Bergbau und Verarbeitendes Gewerbe  
3) Energiewirtschaft, Bergbau und Verarbeitendes Gewerbe  
4) Einwohnergleichwerte  
5) Standortprinzip  
6) BSB 5 = biochemischer Sauerstoffbedarf in 5 Tagen  
7) in ein Gewässer oder in den Untergrund, einschl. Wärmekraftwerke  
8) CSB = chemischer Sauerstoffbedarf  
9) Hausmülldeponie, Verbrennungs- oder Kompostierungsanlage  
10) einschl. produktionspezifischer Abfälle und Produktionsschlämme

## 5.10 Landkreis Waldshut

B E Z U G S D A T E N		EINHEIT	1975	1977	1979	1981	1983
Wohnbevölkerung		Anzahl	142920	141235	142468	144321	144711
Bevölkerungsdichte		E/qkm	126	125	126	128	128
Ferienverkehrsäste in Betr.ab 9 Betten		Tagesdurchschnitt	.	.	.	5241	4372
Beschäftigte in Produzierenden Gewerbe		Anzahl	25750	25981	27211	27553	26526
in Handel und Verkehr		Anzahl	4582	4645	4785	4901	5088
in Dienstleistungssektor		Anzahl	8804	9091	9669	10328	10438
Grossvieheinheiten (GVE)		Anzahl	40524	42460	42887	.	42538
F L Ä C H E N N U T Z U N G		EINHEIT	1975	1977	1979	1981	1983
Gemarkungsfläche		ha	.	.	113128	113113	.
davon							
Landwirtschaftsfläche		ha	.	.	49526	49151	.
Waldfläche		ha	.	.	53271	53409	.
Gebäude- und Freifläche		ha	.	.	4088	4238	.
Verkehrsfläche		ha	.	.	3918	3926	.
anderweitig genutzte Flächen 1)		ha	.	.	2365	2389	.
W A S S E R V E R S O R G U N G		EINHEIT	1975	1977	1979	1981	1983
Wassergewinnung 2)							
Grund- und Quellwasser (einschl.Uferfiltrat) 2)		1000 cbm	44651	.	37629	.	38918
darunter Eigen Gewinnung in der Industrie 3)		1000 cbm	30591	28780	25164	24628	25887
Oberflächenwasser 2)		1000 cbm	44705	.	41141	.	23627
Wasserverbrauch							
Abgabe an Letztverbraucher		1000 cbm	9034	.	9362	.	10070
davon							
Haushalte, Kleingewerbe		%	.	.	67,8	.	83,4
Industrie		%	.	.	11,5	.	7,9
sonstige Abnehmer		%	.	.	20,7	.	8,7
Wasserverluste, Wasserwerkseigenverbrauch		1000 cbm	5066	.	3133	.	3030
A B W A S S E R B E S E I T I G U N G		EINHEIT	1975	1977	1979	1981	1983
Kommunale Abwasserbeseitigung							
an Kläranlagen angeschlossene Einwohner (Wohnortprinzip)		%	49,9	57,2	61,8	.	77,2
Ausbaugröße der biologischen Kläranlage 4)		1000 EGW	65	103	110	208	233
behandelte Abwassermenge insgesamt 5)		1000 cbm	9476	.	15035	15743	20473
darunter aus Industriebetrieben		1000 cbm	.	.	1796	.	1238
organische (Rest-)Fracht 5) 6)		T BSB 5	759	.	1131	551	489
Industrielle Direktableitung 5) 7)							
Produktionsabwasser unbehandelt		1000 cbm	9148	6704	5644	4890	4567
Produktionsabwasser behandelt		1000 cbm	4064	6675	5884	5497	5176
Kühlwasser		1000 cbm	52399	56742	45858	36469	35299
organische (Rest-)Fracht 8)		T CSB	5207	4055	4112	3252	2658
A B F A L L W I R T S C H A F T		EINHEIT	1975	1977	1980	1982	1984
Haus- und Sperrmüllaufkossen		1000 t	50,1	32,7	38,4	37,9	38,9
in der Hausmüllbeseit.anl. beseit. Abfallmenge 9)							
Haus- und Sperrmüll		1000 t	.	38	39	40	40
Gewerbeabfall 10)		1000 t	.	16	26	29	34
Klärschlämme aus kommunalen Anlagen		1000 t	.	4	3	3	3
Erdaushub, Bauschutt und sonstige Abfälle		1000 t	6	14	22	24	26
an die Anlagen angeschlossene Einwohner		Anzahl	146116	143599	145992	146645	147007
Restvolumen der Hausmülldeponie		1000 cbm	4680	4110	3775	3540	3310

- 1) umfasst Betriebs-, Erholungs-, Wasserflächen und Unland  
2) öffentl. Wasservers.unternehmen, Energiewirtschaft, Bergbau und Verarbeitendes Gewerbe  
3) Energiewirtschaft, Bergbau und Verarbeitendes Gewerbe  
4) Einwohnergleichwerte  
5) Standortprinzip  
6) BSB 5 = biochemischer Sauerstoffbedarf in 5 Tagen  
7) in ein Gewässer oder in den Untergrund, einschl. Wärmekraftwerke  
8) CSB = chemischer Sauerstoffbedarf  
9) Hausmülldeponie, Verbrennungs- oder Kompostierungsanlage  
10) einschl. produktionspezifischer Abfälle und Produktionsschlämme

## **6. Stadt- und Landkreise im Regierungsbezirk Tübingen**

## 6.1 Landkreis Reutlingen

B E Z U G S D A T E N		EINHEIT	1975	1977	1979	1981	1983
Wohnbevölkerung	Anzahl		234648	233639	235727	238401	239341
Bevölkerungsdichte	Z/qkm		215	214	215	218	219
Fremdenverkehrsgäste in Betr.ab 9 Betten	Tagesdurchschnitt		.	.	.	1391	1420
Beschäftigte in Produzierenden Gewerbe in Handel und Verkehr in Dienstleistungssektor	Anzahl		57841	55579	56545	55125	51845
	Anzahl		11346	11454	11902	12715	12506
	Anzahl		15902	16305	17907	19322	19759
Grossvieheinheiten (GVE)	Anzahl		40916	42586	42777	.	43786
F L Ä C H E N N U T Z U N G		EINHEIT	1975	1977	1979	1981	1983
Gemarkungsfläche	ha		.	.	109401	109397	.
davon							
Landwirtschaftsfläche	ha		.	.	55953	55547	.
Waldfläche	ha		.	.	35640	35685	.
Gebäude- und Freifläche	ha		.	.	4902	5127	.
Verkehrsfläche	ha		.	.	4753	4808	.
anderweitig genutzte Flächen 1)	ha		.	.	8153	8230	.
W A S S E R V E R S O R G U N G		EINHEIT	1975	1977	1979	1981	1983
Wassergewinnung 2)							
Grund- und Quellwasser (einschl.Uferfiltrat) 2)	1000 cbm		12160	.	13821	.	13545
darunter Eigengewinnung in der Industrie 3)	1000 cbm		1503	1338	1482	1045	921
Oberflächenwasser 2)	1000 cbm		6651	.	7763	.	6910
Wasserverbrauch							
Abgabe an Letztverbraucher	1000 cbm		13951	.	14315	.	14813
davon							
Haushalte, Kleingewerbe	%		.	.	67,3	.	72,1
Industrie	%		.	.	15,9	.	13,9
sonstige Abnehmer	%		.	.	16,8	.	14,0
Wasserverluste, Wasserwerkseigenverbrauch	1000 cbm		2878	.	3776	.	3010
A B W A S S E R B E S E I T I G U N G		EINHEIT	1975	1977	1979	1981	1983
Kommunale Abwasserbeseitigung							
an Kläranlagen angeschlossene Einwohner (Wohnortprinzip)	%		89,3	94,2	97,0	.	99,6
Ausbaugröße der biologischen Kläranlage 4)	1000 EGV		295	466	489	483	471
behandelte Abwassermenge insgesamt 5)	1000 cbm		25947	.	34524	34565	35995
darunter aus Industriebetrieben	1000 cbm		.	.	3105	.	3261
organische (Rest-)Fracht 5) 6)	T BSB 5		1774	.	792	1100	1064
Industrielle Direktableitung 5) 7)							
Produktionsabwasser unbehandelt	1000 cbm		193	335	41	171	31
Produktionsabwasser behandelt	1000 cbm		2697	2443	2562	1689	0
Kühlwasser	1000 cbm		2749	4313	4316	5174	5684
organische (Rest-)Fracht 8)	T CSB		176	310	438	578	157
A R P A L L W I R T S C H A F T		EINHEIT	1975	1977	1980	1982	1984
Haus- und Sperrmüllaufkommen	1000 t		58,8	64,2	67,2	70,2	74,7
in der Hausmüllbeseit.anl. beseit. Abfallmenge 9)							
Haus- und Sperrmüll	1000 t		.	69	68	70	74
Gewerbeabfall 10)	1000 t		.	42	54	52	34
Klärschlüsse aus kommunalen Anlagen	1000 t		.	4	10	17	16
Erdaushub, Bauschutt und sonstige Abfälle	1000 t		261	226	46	95	98
an die Anlagen angeschlossene Einwohner	Anzahl		233401	233639	237679	238401	239341
Restvolumen der Hausmülldeponie	1000 cbm		3172	1926	1302	1314	613

- 1) umfasst Betriebs-, Erholungs-, Wasserflächen und Unland  
2) öffentl. Wasservers. unternehmen, Energiewirtschaft, Bergbau und Verarbeitendes Gewerbe  
3) Energiewirtschaft, Bergbau und Verarbeitendes Gewerbe  
4) Einwohnergleichwerte  
5) Standortprinzip  
6) BSB 5 = biochemischer Sauerstoffbedarf in 5 Tagen  
7) in ein Gewässer oder in den Untergrund, einschl. Wärmekraftwerke  
8) CSB = chemischer Sauerstoffbedarf  
9) Hausmülldeponie, Verbrennungs- oder Kompostierungsanlage  
10) einschl. produktionsspezifischer Abfälle und Produktionsabfälle



## 6.2 Landkreis Tübingen

B E Z U G S D A T E N		EINHEIT	1975	1977	1979	1981	1983
Wohnbevölkerung		Anzahl	165487	167119	170142	175392	177347
Bevölkerungsdichte		E/qkm	319	322	328	338	342
Fremdenverkehrsgäste in Betr.ab 9 Betten		Tagesdurchschnitt	.	.	.	654	507
Beschäftigte im Produzierenden Gewerbe		Anzahl	26126	24734	24909	24524	23077
in Handel und Verkehr		Anzahl	5600	5920	6197	6521	6490
in Dienstleistungssektor		Anzahl	17141	18138	19239	19338	20155
Grossvieheinheiten (GVZ)		Anzahl	14667	14658	14100	.	13611
F L Ä C H E N N U T Z U N G		EINHEIT	1975	1977	1979	1981	1983
Gemarkungsfläche		ha	.	.	51907	51907	.
davon							
Landwirtschaftsfläche		ha	.	.	26274	26154	.
Waldfläche		ha	.	.	17128	17125	.
Gebäude- und Freifläche		ha	.	.	3978	4082	.
Verkehrsfläche		ha	.	.	3539	3544	.
anderweitig genutzte Flächen 1)		ha	.	.	988	1002	.
W A S S E R V E R S O R G U N G		EINHEIT	1975	1977	1979	1981	1983
Wassergewinnung 2)							
Grund- und Quellwasser (einschl.Uferfiltrat) 2)		1000 cbm	11405	.	12193	.	11768
darunter Eigengewinnung in der Industrie 3)		1000 cbm	1105	1069	2444	2268	2214
Oberflächenwasser 2)		1000 cbm	3453	.	2443	.	2845
Wasserverbrauch							
Abgabe an Letztverbraucher		1000 cbm	10250	.	10159	.	10868
davon							
Haushalte, Kleingewerbe		%	.	.	71.3	.	73.5
Industrie		%	.	.	7.0	.	7.3
sonstige Abnehmer		%	.	.	21.7	.	19.2
Wasserverluste, Wasserwerkseigenverbrauch		1000 cbm	2054	.	2792	.	2243
A B W A S S E R B E S E I T I G U N G		EINHEIT	1975	1977	1979	1981	1983
Kommunale Abwasserbeseitigung							
an Kläranlagen angeschlossene Einwohner (Wohnortprinzip)		%	63.4	80.7	90.2	.	97.2
Ausbaugrösse der biologischen Kläranlage 4)		1000 EGV	108	202	432	433	464
behandelte Abwassermenge insgesamt 5)		1000 cbm	13120	.	29290	29290	33004
darunter aus Industriebetrieben		1000 cbm	.	.	1624	.	1351
organische (Rest-)Fracht 5) 6)		T BSB 5	1309	.	368	469	561
Industrielle Direktableitung 5) 7)							
Produktionsabwasser unbehandelt		1000 cbm	25	286	347	1319	2840
Produktionsabwasser behandelt		1000 cbm	1623	1606	1497	1499	0
Kühlwasser		1000 cbm	1501	1925	1949	1508	1306
organische (Rest-)Fracht 8)		T CSB	63	76	88	103	86
A B F A L L W I R T S C H A F T		EINHEIT	1975	1977	1980	1982	1984
Haus- und Sperrmüllaufkommen		1000 t	74.6	(46.6)	(41.6)	(51.0)	58.9
in der Hausmüllbeseit.anl. beseit. Abfallmenge 9)							
Haus- und Sperrmüll		1000 t	.	47	53	49	59
Gewerbeabfall 10)		1000 t	.	12	24	31	31
Klärschlämme aus kommunalen Anlagen		1000 t	.	14	19	19	20
Erdaushub, Bauschutt und sonstige Abfälle		1000 t	162	169	129	31	82
an die Anlagen angeschlossene Einwohner		Anzahl	165384	167119	172803	175392	177347
Restvolumen der Hausmülldeponie		1000 cbm	961	701	662	623	869

1) umfasst Betriebs-, Erholungs-, Wasserflächen und Unland

2) öffentl. Wasservers.unternehmen, Energiewirtschaft, Bergbau und Verarbeitendes Gewerbe

3) Energiewirtschaft, Bergbau und Verarbeitendes Gewerbe

4) Einwohnergleichwerte

5) Standortprinzip

6) BSB 5 = biochemischer Sauerstoffbedarf in 5 Tagen

7) in ein Gewässer oder in den Untergrund, einschl. Wärraekraftwerke

8) CSB = chemischer Sauerstoffbedarf

9) Hausmülldeponie, Verbrennungs- oder Kompostierungsanlage

10) einschl. produktionspezifischer Abfälle und Produktionsschlämme

## 6.3 Landkreis Zollernalbkreis

B E Z U G S D A T E N		EINHEIT	1975	1977	1979	1981	1983
Wohnbevölkerung	Anzahl		173554	172366	172380	172977	171158
Bevölkerungsdichte	E/gkm		189	188	188	188	187
Fremdenverkehrsgäste in Betr.ab 9 Betten	Tagesdurchschnitt		.	.	.	554	485
Beschäftigte in Produzierenden Gewerbe	Anzahl		54425	52480	53636	53221	49814
in Handel und Verkehr	Anzahl		6273	6278	6553	6922	6878
in Dienstleistungssektor	Anzahl		8752	9159	10109	10840	11081
Grossvieheinheiten (GVE)	Anzahl		21219	20639	20444	.	18725
F L Ä C H E N N U T Z U N G		EINHEIT	1975	1977	1979	1981	1983
Gemarkungsfläche	ha		.	.	91774	91769	.
davon							
Landwirtschaftsfläche	ha		.	.	46572	46231	.
Waldfläche	ha		.	.	34745	34799	.
Gebäude- und Praefläche	ha		.	.	4890	5056	.
Verkehrsfläche	ha		.	.	4049	4119	.
anderweitig genutzte Flächen 1)	ha		.	.	1518	1564	.
W A S S E R V E R S O R G U N G		EINHEIT	1975	1977	1979	1981	1983
Wassergewinnung 2)							
Grund- und Quellwasser (einschl.Uferfiltrat) 2)	1000 cbm		11499	.	11943	.	11193
darunter Eigengewinnung in der Industrie 3)	1000 cbm		1170	1126	1205	1128	1089
Oberflächenwasser 2)	1000 cbm		216	.	224	.	416
Wasserverbrauch							
Abgabe an Letztverbraucher	1000 cbm		11034	.	11644	.	12002
davon							
Haushalte, Kleingewerbe	%		.	.	64.1	.	66.6
Industrie	%		.	.	27.2	.	25.9
sonstige Abnehmer	%		.	.	8.7	.	7.5
Wasserverluste, Wasserwerkseigenverbrauch	1000 cbm		5976	.	5684	.	4815
A B W A S S E R B E S E I T I G U N G		EINHEIT	1975	1977	1979	1981	1983
Kommunale Abwasserbeseitigung							
an Kläranlagen angeschlossene Einwohner (Wohnortprinzip)	%		63.4	86.2	88.4	.	97.1
Ausbaugrösse der biologischen Kläranlage 4)	1000 EGW		193	415	609	616	677
behandelte Abwassermenge insgesamt 5)	1000 cbm		19993	.	42227	42430	44697
darunter aus Industriebetrieben	1000 cbm		.	.	3565	.	4161
organische (Rest-)Fracht 5) 6)	T BSB 5		1299	.	595	501	451
Industrielle Direktableitung 5) 7)							
Produktionsabwasser unbehandelt	1000 cbm		243	152	91	1	1
Produktionsabwasser behandelt	1000 cbm		111	15	5	6	3
Kühlwasser	1000 cbm		6	1	1	0	0
organische (Rest-)Fracht 8)	T CSB		180	59	62	2	3
A B F A L L W I R T S C H A F T		EINHEIT	1975	1977	1980	1982	1984
Haus- und Sperrmüllaufkommen	1000 t		78.5	62.5	72.8	70.0	70.3
in der Hausmüllbeseit.anl. beseit. Abfallmenge 9)							
Haus- und Sperrmüll	1000 t		.	63	74	70	72
Gewerbeabfall 10)	1000 t		.	9	6	8	11
Klärschlüsse aus kommunalen Anlagen	1000 t		.	1	3	7	8
Erdaushub, Bauschutt und sonstige Abfälle	1000 t		223	94	87	117	105
an die Anlagen angeschlossene Einwohner	Anzahl		175432	172366	173240	172977	171158
Restvolumen der Hausmülldeponie	1000 cbm		1641	462	500	1800	1290

- 1) umfasst Betriebs-, Erholungs-, Wasserflächen und Unland  
2) öffentl. Wasservers.unternehmen, Energiewirtschaft, Bergbau und Verarbeitendes Gewerbe  
3) Energiewirtschaft, Bergbau und Verarbeitendes Gewerbe  
4) Einwohnergleichwerte  
5) Standortprinzip  
6) BSB 5 = biochemischer Sauerstoffbedarf in 5 Tagen  
7) in ein Gewässer oder in den Untergrund, einschl. Wärmekraftwerke  
8) CSB = chemischer Sauerstoffbedarf  
9) Hausmülldeponie, Verbrennungs- oder Kompostierungsanlage  
10) einschl. produktionsspezifischer Abfälle und Produktionsschlüsse

## 6.4 Stadtkreis Ulm

B E Z U G S D A T E N		EINHEIT	1975	1977	1979	1981	1983
Wohnbevölkerung	Anzahl		98237	98815	99560	100449	98660
Bevölkerungsdichte	E/gkm		840	845	838	846	830
Fremdenverkehrsgäste in Betr.ab 9 Betten	Tagesdurchschnitt		.	.	.	508	492
Beschäftigte im Produzierenden Gewerbe	Anzahl		42923	41547	41571	39566	34019
in Handel und Verkehr	Anzahl		15091	14601	15465	15874	15575
im Dienstleistungssektor	Anzahl		15927	16017	17457	19178	19511
Grossvieheinheiten (GVE)	Anzahl		5660	5951	6044	.	6049
P L I C H E N N U T Z U N G		EINHEIT	1975	1977	1979	1981	1983
Gemarkungsfläche	ha		.	.	11695	11871	.
davon							
Landwirtschaftsfläche	ha		.	.	6252	6220	.
Waldfläche	ha		.	.	2215	2194	.
Gebäude- und Freifläche	ha		.	.	1563	1634	.
Verkehrsfläche	ha		.	.	946	1010	.
anderweitig genutzte Flächen 1)	ha		.	.	719	813	.
W A S S E R V E R S O R G U N G		EINHEIT	1975	1977	1979	1981	1983
Wassergewinnung 2)							
Grund- und Quellwasser (einschl.Uferfiltrat) 2)	1000 cbm		16301	.	14324	.	11589
darunter Eigengewinnung in der Industrie 3)	1000 cbm		4038	3173	3423	2977	1631
Oberflächenwasser 2)	1000 cbm		20	.	1827	.	967
Wasserverbrauch							
Abgabe an Letztverbraucher	1000 cbm		9417	.	9251	.	8699
davon							
Haushalte, Kleingewerbe	%		.	.	65.5	.	68.7
Industrie	%		.	.	27.5	.	20.0
sonstige Abnehmer	%		.	.	7.0	.	11.3
Wasserverluste, Wasserwerkseigenverbrauch	1000 cba		3060	.	2243	.	2497
A B W A S S E R B E S E I T I G U N G		EINHEIT	1975	1977	1979	1981	1983
Kommunale Abwasserbeseitigung							
an Kläranlagen angeschlossene Einwohner (Wohnortprinzip)	%		93.7	100.0	100.0	.	100.0
Ausbaugrösse der biologischen Kläranlage 4)	1000 EGW		395	381	321	321	320
behandelte Abwassermenge insgesamt 5)	1000 cbm		26810	.	33974	36130	29321
darunter aus Industriebetrieben	1000 cbm		.	.	5900	.	3836
organische (Rest-)Fracht 5) 6)	T BSB 5		545	.	681	686	586
Industrielle Direktableitung 5) 7)							
Produktionsabwasser unbehandelt	1000 cbm		0	8	0	22	2
Produktionsabwasser behandelt	1000 cbm		15	10	9	0	6
Kühlwasser	1000 cbm		1977	2430	3552	2718	1166
organische (Rest-)Fracht 8)	T CSB		5	18	21	19	9
A B F A L L W I R T S C H A F T		EINHEIT	1975	1977	1980	1982	1984
Haus- und Sperrmüllaufkommen	1000 t		32.0	27.5	31.8	29.9	28.5
in der Hausmüllbeseit.anl. beseit. Abfallmenge 9)							
Haus- und Sperrmüll	1000 t		.	70	77	80	25
Gewerbeabfall 10)	1000 t		.	28	38	60	45
Klärschlämme aus kommunalen Anlagen	1000 t		.	0	0	6	5
Erdaushub, Bauschutt und sonstige Abfälle	1000 t		53	68	9	14	4
an die Anlagen angeschlossene Einwohner	Anzahl		225885	284479	290894	291253	60936
Restvolumen der Hausmülldeponie	1000 cbm		90	840	360	300	50

1) umfasst Betriebs-, Erholungs-, Wasserflächen und Unland

2) öffentl. Wasservers.unternehmen, Energiewirtschaft, Bergbau und Verarbeitendes Gewerbe

3) Energiewirtschaft, Bergbau und Verarbeitendes Gewerbe

4) Einwohnergleichwerte

5) Standortprinzip

6) BSB 5 = biochemischer Sauerstoffbedarf in 5 Tagen

7) in ein Gewässer oder in den Untergrund, einschl. Wärmekraftwerke

8) CSB = chemischer Sauerstoffbedarf

9) Hausmülldeponie, Verbrennungs- oder Kompostierungsanlage

10) einschl. produktionspezifischer Abfälle und Produktionsschlämme

## 6.5 Landkreis Alb-Donau-Kreis

B E Z U G S D A T E N		EINHEIT	1975	1977	1979	1981	1983
Vohnbevölkerung		Anzahl	155694	156927	159201	160699	160052
Bevölkerungsdichte		z/gkm	114	115	117	118	118
Fremdenverkehrsgäste in Betr.ab 9 Betten		Tagesdurchschnitt	.	.	.	437	333
Beschäftigte im Produzierenden Gewerbe		Anzahl	21957	22026	22928	23521	22848
in Handel und Verkehr		Anzahl	2897	2941	3227	3795	3732
in Dienstleistungssektor		Anzahl	5150	5337	5946	6287	6574
Grossvieheinheiten (GVZ)		Anzahl	93169	95945	98187	.	98934
F L Ä C H E N N U T Z U N G		EINHEIT	1975	1977	1979	1981	1983
Gemarkungsfläche		ha	.	.	135097	135727	.
davon							
Landwirtschaftsfläche		ha	.	.	85009	84583	.
Waldfläche		ha	.	.	37391	37445	.
Gebäude- und Freifläche		ha	.	.	4180	4329	.
Verkehrsfläche		ha	.	.	6333	6357	.
anderweitig genutzte Flächen 1)		ha	.	.	2984	3013	.
W A S S E R V E R S O R G U N G		EINHEIT	1975	1977	1979	1981	1983
Wassergewinnung 2)							
Grund- und Quellwasser (einschl.Uferfiltrat) 2)		1000 cbm	32507	.	41914	.	40565
darunter Eigengewinnung in der Industrie 3)		1000 cbm	4372	4317	4803	4995	3824
Oberflächenwasser 2)		1000 cbm	10080	.	21407	.	21039
Wasserverbrauch							
Abgabe an Letztverbraucher		1000 cbm	9276	.	9448	.	9863
davon							
Haushalte, Kleingewerbe		%	.	.	89.5	.	80.2
Industrie		%	.	.	7.0	.	6.3
sonstige Abnehmer		%	.	.	12.5	.	13.5
Wasserverluste, Wasserwerkseigenverbrauch		1000 cbm	1962	.	2832	.	2614
A B W A S S E R B E S E I T I G U N G		EINHEIT	1975	1977	1979	1981	1983
Kommunale Abwasserbeseitigung							
an Kläranlagen angeschlossene Einwohner (Wohnortprinzip)		%	52.1	57.7	68.3	.	87.5
Ausbaugrösse der biologischen Kläranlage 4)		1000 ZGW	62	144	164	194	259
behandelte Abwassermenge insgesamt 5)		1000 cbm	8306	.	16021	14208	16482
darunter aus Industriebetrieben		1000 cbm	.	.	812	.	990
organische (Rest-)Fracht 5) 6)		T BSB 5	522	.	514	305	203
Industrielle Direktableitung 5) 7)							
Produktionsabwasser unbehandelt		1000 cbm	854	1575	1908	1865	1798
Produktionsabwasser behandelt		1000 cbm	5337	7120	6886	7166	7398
Kühlwasser		1000 cbm	6369	4523	4159	4563	3764
organische (Rest-)Fracht 8)		T CSB	6632	9721	8493	8501	8254
A B F A L L W I R T S C H A F T		EINHEIT	1975	1977	1980	1982	1984
Haus- und Sperrüllaufkommen		1000 t	46.3	36.8	36.2	40.8	37.2
in der Hausabfallbeseit.anl. beseit. Abfallmenge 9)							
Haus- und Sperrüll		1000 t	.	14	0	0	24
Gewerbeabfall 10)		1000 t	.	2	0	0	10
Klärschlämme aus kommunalen Anlagen		1000 t	.	2	0	0	2
Erdaushub, Bauschutt und sonstige Abfälle		1000 t	5	5	0	0	1
an die Anlagen angeschlossene Einwohner		Anzahl	58165	5899	0	0	160052
Restvolumen der Hausabfalldeponie		1000 cbm	50	1	0	0	700

- 1) umfasst Betriebs-, Erholungs-, Wasserflächen und Unland  
2) öffentl. Wasservers.unternehmen, Energiewirtschaft, Bergbau und Verarbeitendes Gewerbe  
3) Energiewirtschaft, Bergbau und Verarbeitendes Gewerbe  
4) Einwohnergleichwerte  
5) Standortprinzip  
6) BSB 5 = biochemischer Sauerstoffbedarf in 5 Tagen  
7) in ein Gewässer oder in den Untergrund, einschl. Wärmekraftwerke  
8) CSB = chemischer Sauerstoffbedarf  
9) Hausabfalldeponie, Verbrennungs- oder Kompostierungsanlage  
10) einschl. produktionsspezifischer Abfälle und Produktionsschlämme

## 6.6 Landkreis Biberach

B E Z U G S D A T E N		EINHEIT	1975	1977	1979	1981	1983
Wohnbevölkerung		Anzahl	149190	149315	150597	152168	151996
Bevölkerungsdichte		E/qkm	106	106	107	108	108
Fremdenverkehrsgäste in Betr.ab 9 Betten	Tagesdurchschnitt		.	.	.	1579	1401
Beschäftigte im Produzierenden Gewerbe		Anzahl	27520	28524	29930	31331	30736
in Handel und Verkehr		Anzahl	4428	4432	4791	4924	5041
im Dienstleistungssektor		Anzahl	7650	8280	9277	9891	10279
Grossvieheinheiten (GVE)		Anzahl	117137	122170	123787	.	125849
F L Ä C H E N N U T Z U N G		EINHEIT	1975	1977	1979	1981	1983
Gemarkungsfläche		ha	.	.	140995	140997	.
davon							
Landwirtschaftsfläche		ha	.	.	92294	91822	.
Waldfläche		ha	.	.	36748	36737	.
Gebäude- und Freifläche		ha	.	.	4492	4669	.
Verkehrsfläche		ha	.	.	5543	5585	.
anderweitig genutzte Flächen 1)		ha	.	.	1918	2184	.
W A S S E R V E R S O R G U N G		EINHEIT	1975	1977	1979	1981	1983
Wassergewinnung 2)							
Grund- und Quellwasser (einschl.Uferfiltrat) 2)		1000 cbm	15796	.	16441	.	17332
darunter Eigengewinnung in der Industrie 3)		1000 cbm	2902	2734	3287	3080	2323
Oberflächenwasser 2)		1000 cbm	481	.	781	.	664
Wasserverbrauch							
Abgabe an Letztverbraucher		1000 cbm	10068	.	9684	.	10507
davon							
Haushalte, Kleingewerbe		%	.	.	68.7	.	69.1
Industrie		%	.	.	13.2	.	12.5
sonstige Abnehmer		%	.	.	18.1	.	18.4
Wasserverluste, Wasserwerkseigenverbrauch		1000 cbm	2063	.	2356	.	3280
A B W A S S E R B E S E I T I G U N G		EINHEIT	1975	1977	1979	1981	1983
Kommunale Abwasserbeseitigung							
an Kläranlagen angeschlossene Einwohner (Wohnortprinzip)		%	46.9	53.0	61.2	.	67.1
Ausbaugrösse der biologischen Kläranlage 4)		1000 EGW	128	134	276	276	299
behandelte Abwassermenge insgesamt 5)		1000 cbm	9705	.	15399	15398	20355
darunter aus Industriebetrieben		1000 cbm	.	.	895	.	1169
organische (Rest-)Fracht 5) 6)		T BSB 5	531	.	293	252	243
Industrielle Direktableitung 5) 7)							
Produktionsabwasser unbehandelt		1000 cbm	601	511	1388	1315	698
Produktionsabwasser behandelt		1000 cbm	692	694	579	506	399
Kühlwasser		1000 cbm	1315	1095	1149	1105	1061
organische (Rest-)Fracht 8)		T CSB	636	144	190	215	170
A B F A L L W I R T S C H A F T		EINHEIT	1975	1977	1980	1982	1984
Haus- und Sperrmüllaufkommen		1000 t	61.0	57.7	52.1	51.3	51.8
in der Hausmüllbeseit.anl. beseit. Abfallmenge 9)							
Haus- und Sperrmüll		1000 t	.	58	51	52	51
Gewerbeabfall 10)		1000 t	.	17	19	21	26
Klärschlümme aus kommunalen Anlagen		1000 t	.	1	3	4	4
Erdaushub, Bauschutt und sonstige Abfälle		1000 t	6	5	19	13	22
an die Anlagen angeschlossene Einwohner		Anzahl	149840	149315	151561	152168	151996
Restvolumen der Hausmülldeponie		1000 cbm	1035	840	623	449	856

- 1) umfasst Betriebs-, Erholungs-, Wasserflächen und Unland
- 2) öffentl. Wasservers.unternehmen, Energiewirtschaft, Bergbau und Verarbeitendes Gewerbe
- 3) Energiewirtschaft, Bergbau und Verarbeitendes Gewerbe
- 4) Einwohnergleichwerte
- 5) Standortprinzip
- 6) BSB 5 = biochemischer Sauerstoffbedarf in 5 Tagen
- 7) in ein Gewässer oder in den Untergrund, einschl. Wärmekraftwerke
- 8) CSB = chemischer Sauerstoffbedarf
- 9) Hausmülldeponie, Verbrennungs- oder Kompostierungsanlage
- 10) einschl. produktionsspezifischer Abfälle und Produktionsschlümme

## 6.7 Landkreis Bodenseekreis

B E Z U G S D A T E N		EINHEIT	1975	1977	1979	1981	1983
Wohnbevölkerung	Anzahl		162236	164150	167867	171466	171337
Bevölkerungsdichte	E/qkm		245	247	253	258	258
Fremdenverkehrsgäste in Betr.ab 9 Betten	Tagesdurchschnitt		.	.	.	3726	3368
Beschäftigte im Produzierenden Gewerbe	Anzahl		33650	33075	35163	36723	35733
in Handel und Verkehr	Anzahl		4823	4795	5158	5523	5541
in Dienstleistungssektor	Anzahl		10902	11985	13331	14525	15176
Grossvieheinheiten (GVE)	Anzahl		40418	41371	41754	.	41582
F L Ä C H E N N U T Z U N G		EINHEIT	1975	1977	1979	1981	1983
Gemarkungsfläche	ha		.	.	66444	66447	.
davon							
Landwirtschaftsfläche	ha		.	.	40471	40179	.
Waldfläche	ha		.	.	18138	18122	.
Gebäude- und Freifläche	ha		.	.	3723	3879	.
Verkehrsfläche	ha		.	.	2709	2807	.
anderweitig genutzte Flächen 1)	ha		.	.	1403	1460	.
W A S S E R V E R S O R G U N G		EINHEIT	1975	1977	1979	1981	1983
Wassergewinnung 2)							
Grund- und Quellwasser (einschl.Uferfiltrat) 2)	1000 cbm		7968	.	7491	.	7619
darunter Eigengewinnung in der Industrie 3)	1000 cbm		242	699	719	731	761
Oberflächenwasser 2)	1000 cbm		119534	.	130511	.	134225
Wasserverbrauch							
Abgabe an Letztverbraucher	1000 cbm		10525	.	11249	.	11403
davon							
Haushalte, Kleingewerbe	%		.	.	74.1	.	85.0
Industrie	%		.	.	12.3	.	7.0
sonstige Abnehmer	%		.	.	13.6	.	8.0
Wasserverluste, Wasserwerkseigenverbrauch	1000 cbm		6255	.	4967	.	4911
A B W A S S E R B E S E I T I G U N G		EINHEIT	1975	1977	1979	1981	1983
Kommunale Abwasserbeseitigung							
an Kläranlagen angeschlossene Einwohner (Wohnortprinzip)	%		72.0	84.3	84.7	.	93.0
Ausbaugröße der biologischen Kläranlage 4)	1000 ZGW		262	301	388	398	460
behandelte Abwassermenge insgesamt 5)	1000 cbm		15349	.	28307	28546	30682
darunter aus Industriebetrieben	1000 cbm		.	.	2595	.	2428
organische (Rest-)Fracht 5) 6)	T BSB 5		384	.	371	384	307
Industrielle Direktableitung 5) 7)							
Produktionsabwasser unbehandelt	1000 cbm		143	1000	1049	797	883
Produktionsabwasser behandelt	1000 cbm		69	9	7	7	0
Kühlwasser	1000 cbm		2894	3543	3625	1981	1866
organische (Rest-)Fracht 8)	T CSB		60	123	125	61	59
A B F A L L W I R T S C H A F T		EINHEIT	1975	1977	1980	1982	1984
Haus- und Sperrmüllaufkommen	1000 t		43.7	50.8	52.3	49.2	49.8
in der Hausmüllbeseit.anl. beseit. Abfallmenge 9)							
Haus- und Sperrmüll	1000 t		.	50	52	49	45
Gewerbeabfall 10)	1000 t		.	18	21	12	56
Klärschlämme aus kommunalen Anlagen	1000 t		.	11	5	0	5
Erdaushub, Bauschutt und sonstige Abfälle	1000 t		26	62	43	36	4
an die Anlagen angeschlossene Einwohner	Anzahl		160297	164150	170353	171466	171337
Restvolumen der Hausmülldeponie	1000 cbm		555	225	200	1300	1100

1) umfasst Betriebs-, Erholungs-, Wasserflächen und Unland

2) öffentl. Wasservers.unternehmen, Energiewirtschaft, Bergbau und Verarbeitendes Gewerbe

3) Energiewirtschaft, Bergbau und Verarbeitendes Gewerbe

4) Einwohnergleichwerte

5) Standortprinzip

6) BSB 5 = biochemischer Sauerstoffbedarf in 5 Tagen

7) in ein Gewässer oder in den Untergrund, einschl. Wärmekraftwerke

8) CSB = chemischer Sauerstoffbedarf

9) Hausmülldeponie, Verbrennungs- oder Kompostierungsanlage

10) einschl. produktionsspezifischer Abfälle und Produktionsschlämme

## 6.8 Landkreis Ravensburg

B E Z U G S D A T E N		EINHEIT	1975	1977	1979	1981	1983
Wohnbevölkerung		Anzahl	225327	226294	228261	231915	232333
Bevölkerungsdichte		E/gkm	137	139	140	142	142
Fremdenverkehrsgäste in Betr.ab 9 Betten	Tagesdurchschnitt		.	.	.	4368	3582
Beschäftigte im Produzierenden Gewerbe		Anzahl	38209	37998	38915	39829	38192
in Handel und Verkehr		Anzahl	10031	9617	10247	10900	10953
im Dienstleistungssektor		Anzahl	16971	18035	19961	21163	22124
Grossvieheinheiten (GVE)		Anzahl	157078	161747	166314	.	165791
F L A C H E N N U T Z U N G		EINHEIT	1975	1977	1979	1981	1983
Gemarkungsfläche	ha		.	.	163160	163163	.
davon							
Landwirtschaftsfläche	ha		.	.	105280	104912	.
Waldfläche	ha		.	.	42854	42846	.
Gebäude- und Freifläche	ha		.	.	7555	7708	.
Verkehrsfläche	ha		.	.	4330	4415	.
anderweitig genutzte Flächen 1)	ha		.	.	3141	3282	.
W A S S E R V E R S O R G U N G		EINHEIT	1975	1977	1979	1981	1983
Wassergewinnung 2)							
Grund- und Quellwasser (einschl.Uferfiltrat) 2)	1000 cbm		24782	.	23532	.	24176
darunter Eigengewinnung in der Industrie 3)	1000 cbm		4868	5217	4495	4127	4407
Oberflächenwasser 2)	1000 cbm		21933	.	45009	.	28205
Wasserverbrauch							
Abgabe an Letztverbraucher	1000 cbm		13763	.	14976	.	15404
davon							
Haushalte, Kleingewerbe	%		.	.	67.0	.	71.7
Industrie	%		.	.	17.3	.	12.8
sonstige Abnehmer	%		.	.	15.7	.	15.5
Wasserverluste, Wasserwerkseigenverbrauch	1000 cba		6764	.	5120	.	5651
A B W A S S E R B E S E I T I G U N G		EINHEIT	1975	1977	1979	1981	1983
Kommunale Abwasserbeseitigung							
an Kläranlagen angeschlossene Einwohner (Wohnortprinzip)	%		60.7	63.9	74.0	.	80.6
Ausbaugröße der biologischen Kläranlage 4)	1000 BGV		443	468	593	603	681
behandelte Abwassermenge insgesamt 5)	1000 cbm		24589	.	35699	36960	35359
darunter aus Industriebetrieben	1000 cba		.	.	4053	.	4476
organische (Rest-)Fracht 5) 6)	T BSB 5		874	.	514	537	305
Industrielle Direktableitung 5) 7)							
Produktionsabwasser unbehandelt	1000 cbm		2023	1916	649	54	33
Produktionsabwasser behandelt	1000 cbm		7899	5431	5116	4088	5232
Kühlwasser	1000 cbm		13144	9908	39203	20632	22312
organische (Rest-)Fracht 8)	T CSB		7819	3860	4543	3172	2090
A B F A L L W I R T S C H A F T		EINHEIT	1975	1977	1980	1982	1984
Haus- und Sperrmüllaufkommen	1000 t		67.4	61.4	57.8	52.8	52.7
in der Hausmüllbeseit.anl. beseit. Abfallmenge 9)							
Haus- und Sperrmüll	1000 t		.	65	61	53	54
Gewerbeabfall 10)	1000 t		.	25	29	37	56
Klärschlämme aus kommunalen Anlagen	1000 t		.	2	4	17	21
Erdaushub, Bauschutt und sonstige Abfälle	1000 t		46	30	22	12	65
an die Anlagen angeschlossene Einwohner	Anzahl		224425	226294	230685	231915	232333
Restvolumen der Hausmülldeponie	1000 cbm		2211	1251	570	260	330

- 1) umfasst Betriebs-, Erholungs-, Wasserflächen und Unland
- 2) öffentl. Wasservers.unternehmen, Energiewirtschaft, Bergbau und Verarbeitendes Gewerbe
- 3) Energiewirtschaft, Bergbau und Verarbeitendes Gewerbe
- 4) Einwohnergleichwerte
- 5) Standortprinzip
- 6) BSB 5 = biochemischer Sauerstoffbedarf in 5 Tagen
- 7) in ein Gewässer oder in den Untergrund, einschl. Wärmekraftwerke
- 8) CSB = chemischer Sauerstoffbedarf
- 9) Hausmülldeponie, Verbrennungs- oder Kompostierungsanlage
- 10) einschl. produktionsspezifischer Abfälle und Produktionsschlämme

## 6.9 Landkreis Sigmaringen

B E Z U G S D A T E N		EINHEIT	1975	1977	1979	1981	1983
Wohnbevölkerung		Anzahl	112565	112145	113014	114384	114010
Bevölkerungsdichte		E/qkm	93	93	94	95	95
Fremdenverkehrsgäste in Betr.ab 9 Betten		Tagesdurchschnitt	.	.	.	426	395
Beschäftigte im Produzierenden Gewerbe		Anzahl	21272	21354	22669	22964	21796
in Handel und Verkehr		Anzahl	3116	3122	3215	3474	3395
im Dienstleistungssektor		Anzahl	7891	8057	8580	9180	9443
Grossvieheinheiten (GVE)		Anzahl	62076	63700	64272	.	63736
F L Ä C H E N N U T Z U N G		EINHEIT	1975	1977	1979	1981	1983
Genarkungsfläche		ha	.	.	120432	120434	.
davon							
Landwirtschaftsfläche		ha	.	.	64596	64052	.
Waldfläche		ha	.	.	44060	44201	.
Gebäude- und Freifläche		ha	.	.	3548	3731	.
Verkehrsfläche		ha	.	.	4524	4651	.
anderweitig genutzte Flächen 1)		ha	.	.	3704	3799	.
W A S S E R V E R S O R G U N G		EINHEIT	1975	1977	1979	1981	1983
Wassergewinnung 2)							
Grund- und Quellwasser (einschl.Uferfiltrat) 2)		1000 cbm	13254	.	13532	.	14013
darunter Eigengewinnung in der Industrie 3)		1000 cbm	1960	1673	1338	1535	1509
Oberflächenwasser 2)		1000 cbm	2725	.	5591	.	4621
Wasserverbrauch							
Abgabe an Letztverbraucher		1000 cbm	7389	.	7071	.	6774
davon							
Haushalte, Kleingewerbe		%	.	.	75,1	.	80,3
Industrie		%	.	.	7,8	.	7,5
sonstige Abnehmer		%	.	.	17,1	.	12,2
Wasserverluste, Wasserwerkseigenverbrauch		1000 cbm	2035	.	2414	.	3228
A B W A S S E R B E S E I T I G U N G		EINHEIT	1975	1977	1979	1981	1983
Kommunale Abwasserbeseitigung							
an Kläranlagen angeschlossene Einwohner (Wohnortprinzip)		%	52,3	53,9	56,5	.	75,4
Ausbaugrösse der biologischen Kläranlage 4)		1000 ZGW	155	159	157	183	210
behandelte Abwassermenge insgesamt 5)		1000 cbm	7058	.	11152	12538	13553
darunter aus Industriebetrieben		1000 cbm	.	.	494	.	460
organische (Rest-)Fracht 5) 6)		T BSB 5	110	.	238	264	231
Industrielle Direktableitung 5) 7)							
Produktionsabwasser unbehandelt		1000 cbm	210	2822	3947	3857	3536
Produktionsabwasser behandelt		1000 cbm	1901	1521	1314	1190	1434
Kühlwasser		1000 cbm	2290	910	1197	1100	826
organische (Rest-)Fracht 8)		T CSB	512	143	297	294	207
A B F A L L W I R T S C H A F T		EINHEIT	1975	1977	1980	1982	1984
Haus- und Sperrmüllaufkommen		1000 t	38,2	33,4	37,2	36,8	35,9
in der Hausmüllbeseit.anl. beseit. Abfallmenge 9)							
Haus- und Sperrmüll		1000 t	.	34	37	39	33
Gewerbeabfall 10)		1000 t	.	9	11	21	47
Klärschlämme aus kommunalen Anlagen		1000 t	.	0	1	2	4
Erdaushub, Bauschutt und sonstige Abfälle		1000 t	35	8	11	10	19
an die Anlagen angeschlossene Einwohner		Anzahl	116609	112145	113984	114384	114010
Restvolumen der Hausmülldeponie		1000 cbm	2170	90	1315	1190	1020

- 1) umfasst Betriebs-, Erholungs-, Wasserflächen und Unland
- 2) öffentl. Wasservers.unternehmen, Energiewirtschaft, Bergbau und Verarbeitendes Gewerbe
- 3) Energiewirtschaft, Bergbau und Verarbeitendes Gewerbe
- 4) Einwohnergleichwerte
- 5) Standortprinzip
- 6) BSB 5 = biochemischer Sauerstoffbedarf in 5 Tagen
- 7) in ein Gewässer oder in den Untergrund, einschl. Wärmekraftwerke
- 8) CSB = chemischer Sauerstoffbedarf
- 9) Hausmülldeponie, Verbrennungs- oder Kompostierungsanlage
- 10) einschl. produktionspezifischer Abfälle und Produktionsschlämme



## **II. Gemeindetabellen**

### An Kläranlagen angeschlossene Einwohner in den Gemeinden (Wohnortprinzip) 1983

Angeschlossene Einwohner  
in % der Wohnbevölkerung  
von ... bis unter ...

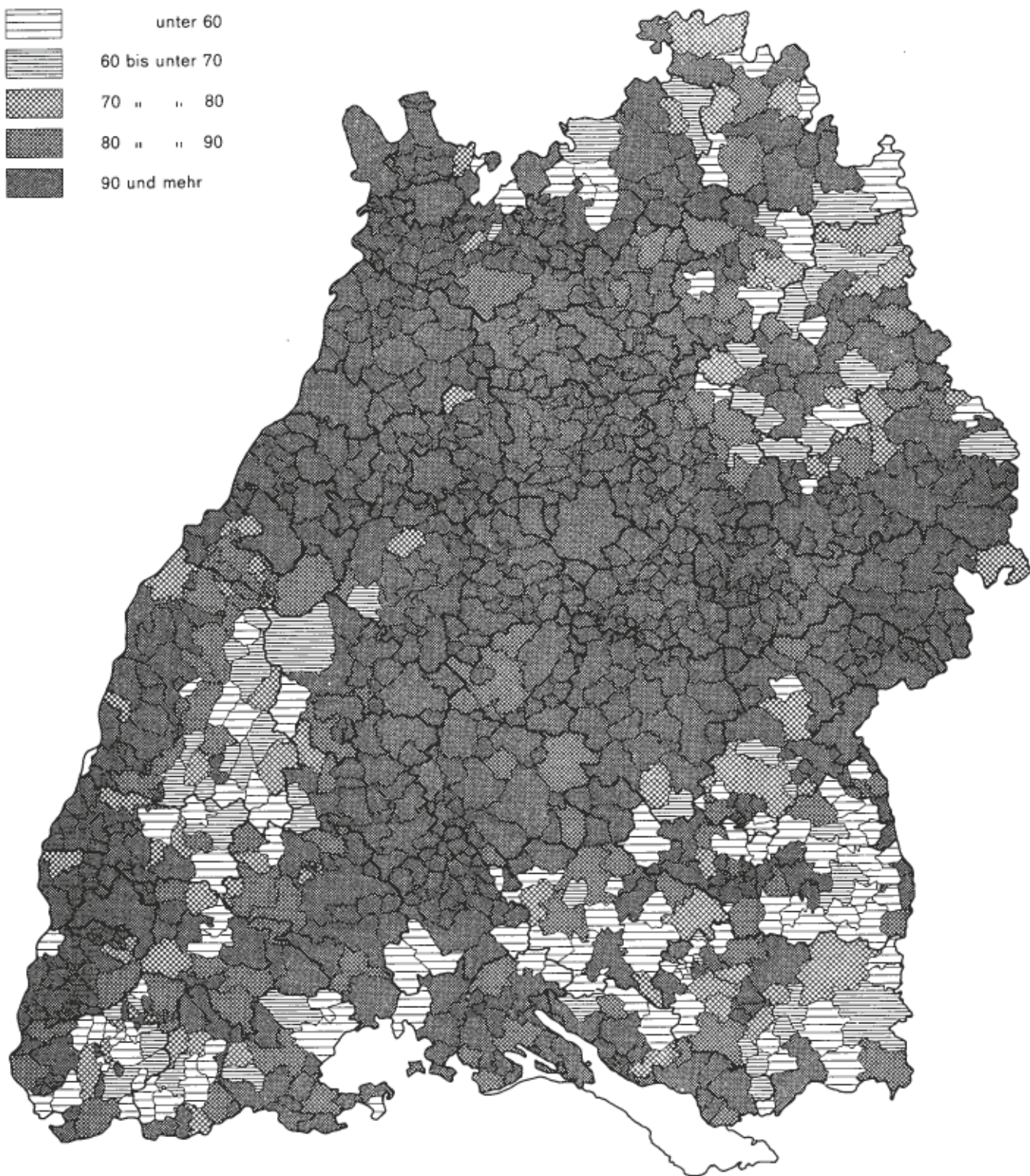
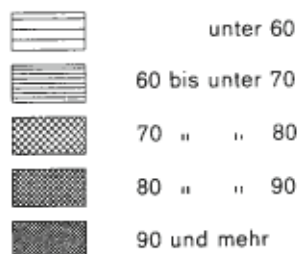

7. Versorgungs- und Entsorgungsverhältnisse

Ge- biets- stand	Gemeinde Kreis (KR) Region (RG) Regierungsbezirk (RB) Land	Wohnbevölkerung			D a r u n t e r									
					An die Öffentliche Wasserversorgung angeschlossen			An die Öffentliche Sammelkanalisation angeschlossen			An kommunale Kläranlagen angeschlossen			Mit Hausmüll- entsorgung
		1975	1979	1983	1975	1979	1983	1975	1979	1983	1975	1979	1983	1980
		Anzahl			%									
111000	STUTTGART, L.-HAUPTST.	606523	581989	567020	99.0	100.0	100.0	97.8	98.4	99.7	97.8	98.4	99.7	100.0
115001	AIDLINGEN	6624	7573	7973	98.4	100.0	100.0	97.4	100.0	100.0	97.4	100.0	100.0	100.0
115002	ALTDORF	2366	2751	2754	100.0	100.0	100.0	100.0	100.0	100.0	100.0	100.0	100.0	100.0
115003	BOEBLINGEN, STADT	41039	41065	40707	99.9	100.0	100.0	100.0	100.0	100.0	100.0	100.0	100.0	100.0
115004	BONDORF	2799	2986	3238	100.0	100.0	100.0	78.6	100.0	100.0	78.6	100.0	100.0	100.0
115010	DECKENPFROHN	1743	1946	2075	100.0	100.0	100.0	97.5	100.0	100.0	97.5	100.0	100.0	100.0
115013	EHMNINGEN	6436	7178	7122	99.4	100.0	100.0	99.1	100.0	100.0	99.1	100.0	100.0	100.0
115015	GAERTLINGEN	8317	9400	9447	100.0	100.0	100.0	99.6	100.0	100.0	86.9	100.0	100.0	100.0
115016	GAZUPFELDEN	4791	5531	5967	100.0	100.0	100.0	90.2	100.0	100.0	90.2	100.0	100.0	100.0
115021	HERRENBERG, STADT	24378	25202	25409	99.8	100.0	100.0	98.4	100.0	100.0	98.4	100.0	100.0	100.0
115022	HILDREIZHAUSEN	2324	2841	2817	100.0	100.0	100.0	100.0	100.0	100.0	100.0	100.0	100.0	100.0
115024	HOLZGERLINGEN	8238	8429	8465	100.0	100.0	100.0	100.0	100.0	100.0	100.0	100.0	100.0	100.0
115028	LEONBERG, STADT	35975	37848	38951	99.8	100.0	100.0	100.0	100.0	94.9	100.0	100.0	94.2	100.0
115029	MAGSTADT	8001	7867	7733	99.8	100.0	100.0	100.0	100.0	100.0	100.0	100.0	100.0	100.0
115034	MOETZINGEN	2234	2409	2519	100.0	100.0	100.0	89.5	100.0	100.0	89.5	100.0	100.0	100.0
115037	MUPFRINGEN	3329	3729	3849	99.6	100.0	100.0	99.6	100.0	100.0	99.6	100.0	100.0	100.0
115041	RENNINGEN, STADT	12118	12369	13029	100.0	100.0	100.0	99.0	100.0	100.0	69.7	100.0	100.0	100.0
115042	RUTESHEIM	7872	8251	8364	100.0	100.0	100.0	100.0	100.0	100.0	100.0	100.0	100.0	100.0
115044	SCHOENAITCH	8742	9312	9403	100.0	100.0	100.0	100.0	100.0	100.0	100.0	100.0	100.0	100.0
115045	SINDELFFINGEN, STADT	54418	54153	55949	100.0	100.0	100.0	94.7	100.0	100.0	94.7	100.0	100.0	100.0
115046	STEINENBRONN	4599	4673	4667	100.0	100.0	100.0	99.7	100.0	100.0	99.7	100.0	100.0	100.0
115048	WALDENBUCH, STADT	6585	7218	7291	100.0	100.0	98.5	90.2	92.8	94.5	90.2	92.8	94.5	100.0
115050	WEIL DER STADT, STADT	13940	15004	15425	100.0	100.0	100.0	99.7	100.0	100.0	99.7	100.0	100.0	100.0
115051	WEIL IM SCHOENBUCH	7838	8217	8353	100.0	100.0	100.0	97.3	100.0	100.0	97.3	100.0	100.0	100.0
115052	WEISSACH	5054	5589	6000	99.8	100.0	100.0	81.0	100.0	100.0	81.0	100.0	100.0	100.0
115053	JETTINGEN	4469	4722	5100	100.0	100.0	100.0	100.0	100.0	100.0	100.0	100.0	96.1	100.0
115054	GRAFENAU	4782	5023	5040	100.0	100.0	100.0	100.0	100.0	100.0	100.0	100.0	100.0	100.0
116004	ALTBACH	5745	5775	5580	100.0	100.0	100.0	100.0	100.0	100.0	100.0	100.0	100.0	100.0
116005	ALTDORF	687	744	856	100.0	100.0	100.0	97.2	100.0	100.0	97.2	100.0	100.0	100.0
116006	ALTENRIET	1108	1294	1387	100.0	100.0	100.0	99.5	100.0	100.0	99.5	100.0	100.0	100.0
116007	BALTMANNSEWILER	4555	5119	5184	100.0	100.0	100.0	79.1	100.0	100.0	79.1	100.0	100.0	100.0
116008	BEMPFLINGEN	3102	3099	3047	100.0	100.0	100.0	100.0	100.0	100.0	90.4	100.0	100.0	100.0
116011	BEUREN	3067	3289	3195	100.0	100.0	100.0	99.3	100.0	100.0	99.3	100.0	100.0	100.0
116012	BISSINGEN AM DER TECK	3040	3061	3064	100.0	100.0	100.0	100.0	100.0	100.0	100.0	100.0	100.0	100.0
116014	DEIZISAU	6343	6227	6122	100.0	100.0	100.0	100.0	100.0	100.0	100.0	100.0	100.0	100.0
116015	DENKENDORF	9417	9484	9353	100.0	100.0	100.0	99.8	100.0	100.0	99.8	100.0	100.0	100.0
116016	DETTINGEN UNTER TECK	4766	5199	5101	99.6	100.0	100.0	100.0	100.0	100.0	100.0	100.0	100.0	100.0
116018	ERKENBRECHTSWEILER	1604	1697	1748	100.0	100.0	100.0	100.0	100.0	100.0	100.0	100.0	100.0	100.0
116019	ESSLINGEN A. NECKAR, ST.	96163	91733	87996	99.1	100.0	100.0	95.7	98.3	100.0	95.7	98.3	100.0	100.0
116020	FRICKENHAUSEN	7891	8160	8395	100.0	100.0	100.0	99.6	100.0	100.0	99.6	100.0	100.0	100.0
116022	GROSZBETTLINGEN	3306	3416	3414	100.0	100.0	100.0	30.2	100.0	100.0	30.2	100.0	100.0	100.0
116027	HOCHDORF	3713	3976	4000	100.0	100.0	100.0	98.0	100.0	100.0	98.0	100.0	100.0	100.0
116029	HOLZHAUSEN	1593	1645	1621	94.8	100.0	100.0	94.8	100.0	100.0	94.8	100.0	100.0	100.0
116033	KIRCHHEIM U. TECK, STADT	32119	31756	32646	100.0	100.0	100.0	91.8	100.0	100.0	85.3	100.0	100.0	100.0
116035	KOENGEN	8192	8109	8138	99.8	100.0	100.0	97.9	100.0	100.0	97.9	100.0	100.0	100.0
116036	KOHLBERG	1949	2065	2123	100.0	100.0	100.0	100.0	100.0	100.0	100.0	100.0	100.0	100.0
116037	LICHTENWALD	1814	2203	2353	99.0	100.0	100.0	98.0	100.0	100.0	98.0	100.0	100.0	100.0
116041	NECKARTAILFINGEN	3142	3168	3300	99.9	100.0	100.0	99.9	100.0	100.0	99.9	100.0	100.0	100.0
116042	NECKARTENZLINGEN	5153	5207	5165	100.0	100.0	100.0	100.0	100.0	100.0	99.3	100.0	100.0	100.0
116043	NEIDLINGEN	1515	1510	1499	100.0	100.0	100.0	79.2	82.8	96.1	79.2	82.8	96.1	100.0
116046	NEUPPEN, STADT	4790	4919	4960	99.8	100.0	100.0	98.1	100.0	100.0	98.1	100.0	100.0	100.0
116047	NEUHAUSEN A.D. FILDERN	9631	9930	10142	100.0	100.0	100.0	100.0	100.0	100.0	100.0	100.0	100.0	100.0
116048	NOTZINGEN	2582	2850	2997	100.0	100.0	100.0	100.0	100.0	99.3	100.0	100.0	99.3	100.0
116049	HURTINGEN, STADT	34427	35046	35670	99.9	100.0	100.0	97.7	100.0	100.0	97.7	100.0	100.0	100.0
116050	OBBERBOHNINGEN	3722	3895	4356	100.0	100.0	100.0	97.7	100.0	100.0	97.7	100.0	100.0	100.0
116053	OHMDEN	1598	1618	1575	100.0	100.0	100.0	98.9	100.0	100.0	98.9	100.0	100.0	100.0
116054	OWEN, STADT	2789	2868	2913	100.0	100.0	100.0	100.0	100.0	100.0	100.0	100.0	100.0	100.0
116056	PLOCHINGEN, STADT	12552	12608	12362	98.9	100.0	100.0	99.2	100.0	100.0	99.2	100.0	100.0	100.0
116058	REICHENBACH A.D. FILS	7713	7210	6986	100.0	100.0	100.0	99.5	100.0	100.0	99.5	100.0	100.0	100.0
116063	SCHLAITDORF	1220	1224	1336	100.0	100.0	100.0	100.0	100.0	100.0	100.0	100.0	100.0	100.0
116068	UNTERENSINGEN	3849	4027	3967	100.0	100.0	100.0	100.0	100.0	100.0	100.0	100.0	99.0	100.0
116070	WEILHEIM A.D. TECK, ST.	7983	8093	8144	100.0	100.0	100.0	93.9	100.0	100.0	93.9	100.0	100.0	100.0
116071	WENDLINGEN A. NECKAR, ST.	14444	14565	14443	100.0	100.0	100.0	100.0	100.0	100.0	100.0	100.0	100.0	100.0
116072	WERNAU (NECKAR), STADT	12912	12190	11861	99.9	100.0	100.0	99.1	100.0	100.0	99.1	100.0	100.0	100.0
116073	WOLFSCHLUGEN	4198	4820	5062	100.0	100.0	100.0	100.0	100.0	100.0	90.5	100.0	100.0	100.0
116076	AICHWALD	5999	7557	7680	100.0	100.0	100.0	99.8	100.0	100.0	99.8	100.0	100.0	100.0
116077	FILDERSTADT, STADT	34456	36757	36768	100.0	100.0	100.0	100.0	100.0	100.0	100.0	100.0	100.0	100.0
116078	LEINFELD.-ECHTERD., ST.	34253	35044	34905	99.3	100.0	100.0	99.4	100.0	100.0	99.4	100.0	100.0	100.0
116079	LENNINGEN	7802	7731	7642	100.0	100.0	100.0	100.0	100.0	100.0	100.0	100.0	100.0	100.0

Noch: 7. Versorgungs- und Entsorgungsverhältnisse

Gebietsstand	Gemeinde Kreis (KR) Region (RG) Regierungsbezirk (RB) Land	Wohnbevölkerung			Darunter											
		1975	1979	1983	An die öffentliche Wasserversorgung angeschlossen			An die öffentliche Sammelkanalisation angeschlossen			An kommunale Kläranlagen angeschlossen			Mit Hausabfall- entsorgung		
					1975	1979	1983	1975	1979	1983	1975	1979	1983	1980		
Anzahl				%												
<b>HOCH</b>																
116080	OSTFILDERN, STADT . . . . .	28013	28666	28369	100.0	100.0	100.0	100.0	100.0	100.0	100.0	100.0	100.0	100.0	100.0	
116081	ACHTAL, STADT . . . . .	7365	8034	8359	100.0	100.0	100.0	100.0	100.0	100.0	100.0	100.0	100.0	100.0	100.0	
117001	ADELBERG . . . . .	1432	1551	1646	98.7	100.0	100.0	96.4	100.0	100.0	96.4	100.0	100.0	100.0	100.0	
117002	ACHSELBERG . . . . .	787	868	867	100.0	100.0	100.0	97.5	100.0	100.0	97.5	100.0	100.0	100.0	100.0	
117003	ALBERSHAUSEN . . . . .	3659	3633	3591	100.0	100.0	100.0	100.0	100.0	100.0	100.0	100.0	100.0	100.0	100.0	
117006	BAD DITZENBACH . . . . .	2992	2961	2942	100.0	100.0	100.0	98.6	100.0	100.0	81.2	100.0	100.0	100.0	100.0	
117007	BAD UEBSERKINGEN . . . . .	3518	3465	4134	100.0	100.0	100.0	100.0	100.0	100.0	62.5	100.0	100.0	100.0	100.0	
117009	BIRENBACH . . . . .	1424	1561	1612	100.0	100.0	100.0	100.0	100.0	100.0	100.0	100.0	100.0	100.0	100.0	
117010	BOEHLENKIRCH . . . . .	4509	4513	4576	99.5	100.0	100.0	95.4	100.0	100.0	57.7	100.0	100.0	100.0	100.0	
117011	BOERTLINGEN . . . . .	1424	1539	1571	97.0	100.0	100.0	97.0	100.0	92.4	87.5	92.3	92.4	100.0	100.0	
117012	BOLL . . . . .	3946	3996	4286	100.0	100.0	100.0	98.0	100.0	100.0	98.0	100.0	100.0	100.0	100.0	
117014	DEGGINGEN . . . . .	5687	5746	5508	98.8	100.0	100.0	96.5	100.0	100.0	96.5	100.0	100.0	100.0	100.0	
117015	DONZDORF, STADT . . . . .	10478	10807	11039	81.9	100.0	98.1	79.3	100.0	95.0	79.3	100.0	94.5	100.0	100.0	
117016	DRACKENSTEIN . . . . .	310	339	346	100.0	100.0	100.0	72.6	100.0	100.0	72.6	100.0	100.0	100.0	100.0	
117017	DUEHNBAU . . . . .	1451	1477	1520	100.0	100.0	100.0	96.5	100.0	100.0	96.5	100.0	100.0	100.0	100.0	
117018	EBERSBACH A.D. FILS, ST. . . . .	14104	14028	14135	100.0	100.0	100.0	96.5	100.0	100.0	96.5	100.0	100.0	100.0	100.0	
117019	EISLINGEN/FILS, STADT . . . . .	18698	18153	17993	99.0	100.0	100.0	97.1	100.0	100.0	94.8	100.0	100.0	100.0	100.0	
117020	ESCHENBACH . . . . .	1312	1584	1687	100.0	100.0	100.0	100.0	100.0	100.0	100.0	100.0	100.0	100.0	100.0	
117023	GARNELSHAUSEN . . . . .	1366	1378	1480	100.0	100.0	100.0	99.3	100.0	100.0	99.3	100.0	100.0	100.0	100.0	
117024	GRISLINGEN A.D. ST., ST. . . . .	29217	27383	26418	99.8	100.0	100.0	96.9	100.0	100.0	96.9	100.0	100.0	100.0	100.0	
117025	GINGEN AN DER FILS . . . . .	4234	4085	4038	99.1	100.0	100.0	98.9	100.0	100.0	98.9	100.0	100.0	100.0	100.0	
117026	GOKPpingen, STADT . . . . .	54932	53034	52051	100.0	100.0	100.0	100.0	100.0	100.0	99.1	100.0	100.0	100.0	100.0	
117028	GRUBINGEN . . . . .	1551	1647	1709	100.0	100.0	100.0	100.0	100.0	100.0	100.0	100.0	100.0	100.0	100.0	
117029	HATTENHOFEN . . . . .	2030	2520	2671	100.0	100.0	100.0	98.7	100.0	100.0	98.7	100.0	100.0	100.0	100.0	
117030	HEILINGEN . . . . .	4224	4612	4877	99.1	100.0	100.0	98.5	100.0	100.0	98.5	100.0	100.0	100.0	100.0	
117031	HOHERSTADT . . . . .	531	520	561	100.0	100.0	100.0	75.3	100.0	100.0	0.0	100.0	100.0	100.0	100.0	
117033	KUCHEN . . . . .	5265	5360	5560	100.0	100.0	100.0	100.0	100.0	100.0	100.0	100.0	100.0	100.0	100.0	
117035	MUEHLHAUSEN IM TALE . . . . .	831	795	937	98.9	100.0	100.0	98.9	100.0	100.0	98.9	100.0	100.0	100.0	100.0	
117037	OTTENBACH . . . . .	1931	2029	2081	74.3	100.0	97.6	84.4	85.7	80.8	0.0	86.7	80.8	100.0	100.0	
117038	RECHBERGSHAUSEN . . . . .	4885	5021	4916	100.0	100.0	100.0	99.4	100.0	100.0	99.4	100.0	100.0	100.0	100.0	
117042	SALACH . . . . .	6604	6325	6415	98.7	100.0	100.0	95.7	100.0	100.0	95.7	100.0	100.0	100.0	100.0	
117043	SCHLAT . . . . .	1505	1504	1589	100.0	100.0	100.0	96.3	100.0	100.0	96.3	100.0	100.0	100.0	100.0	
117044	SCHLEIBACH . . . . .	3298	3427	3447	100.0	100.0	100.0	98.8	100.0	100.0	98.8	100.0	100.0	100.0	100.0	
117049	SUESZEN . . . . .	8285	8166	8433	100.0	100.0	100.0	100.0	100.0	100.0	100.0	100.0	100.0	100.0	100.0	
117051	UHINGEN . . . . .	11732	11731	11834	100.0	100.0	100.0	100.0	100.0	100.0	100.0	100.0	100.0	100.0	100.0	
117053	WAESCHENDEUREN . . . . .	2658	2741	2738	99.2	100.0	100.0	94.6	100.0	100.0	94.6	100.0	100.0	100.0	100.0	
117055	WANGEN . . . . .	2850	2922	2976	99.5	100.0	100.0	100.0	100.0	100.0	100.0	100.0	100.0	100.0	100.0	
117058	WIESENSTEIG, STADT . . . . .	2616	2554	2490	100.0	100.0	100.0	97.1	100.0	100.0	97.1	100.0	100.0	100.0	100.0	
117060	ZELL UNTER AICHELBERG . . . . .	1899	2060	2176	99.6	100.0	100.0	99.6	100.0	100.0	99.6	100.0	100.0	100.0	100.0	
117061	LAUTERSTEIN, STADT . . . . .	2560	2538	2563	100.0	100.0	100.0	100.0	100.0	100.0	100.0	100.0	100.0	100.0	100.0	
118001	AFFALTERBACH . . . . .	3526	3891	4221	96.5	91.8	94.1	100.0	91.8	100.0	95.3	91.8	100.0	100.0	100.0	
118003	ASPERG, STADT . . . . .	12391	11494	11218	100.0	100.0	100.0	100.0	100.0	100.0	100.0	100.0	100.0	100.0	100.0	
118006	BENNINGEN AM NECKAR . . . . .	4233	4455	4412	100.0	100.0	100.0	99.8	100.0	100.0	99.8	100.0	100.0	100.0	100.0	
118007	BESIGHEIM, STADT . . . . .	8126	8327	8490	100.0	100.0	100.0	99.7	100.0	100.0	98.8	100.0	100.0	100.0	100.0	
118010	BOENNINGHEIM, STADT . . . . .	6251	6179	6148	100.0	100.0	100.0	99.2	100.0	100.0	96.0	100.0	100.0	100.0	100.0	
118011	DITZINGEN, STADT . . . . .	21338	22435	21969	100.0	100.0	100.0	98.6	100.0	100.0	98.6	100.0	100.0	100.0	100.0	
118012	EBERDINGEN . . . . .	4244	5171	5449	100.0	100.0	100.0	91.5	100.0	100.0	0.0	100.0	99.4	100.0	100.0	
118014	ERDSANNHAUSEN . . . . .	3851	4005	4026	100.0	100.0	100.0	100.0	100.0	100.0	100.0	100.0	100.0	100.0	100.0	
118015	ERLIGHEIM . . . . .	1650	1806	1811	100.0	100.0	100.0	97.2	100.0	100.0	97.2	100.0	100.0	100.0	100.0	
118016	FREUDENTAL . . . . .	1869	1927	1982	100.0	100.0	100.0	99.5	100.0	100.0	99.5	100.0	100.0	100.0	100.0	
118018	GENHRIGHEIM . . . . .	3540	3352	3325	100.0	100.0	100.0	98.3	100.0	100.0	98.3	100.0	100.0	100.0	100.0	
118019	GEBLINGEN, STADT . . . . .	18101	18132	18098	99.9	100.0	100.0	98.1	100.0	100.0	98.1	100.0	100.0	100.0	100.0	
118021	GROESBOTTWAR, STADT . . . . .	6223	6670	6623	99.7	100.0	100.0	99.2	100.0	100.0	97.6	100.0	100.0	100.0	100.0	
118027	HEMMINGEN . . . . .	6390	7182	7095	100.0	100.0	100.0	100.0	100.0	100.0	100.0	100.0	100.0	100.0	100.0	
118028	HESSIGHEIM . . . . .	1788	1778	1727	100.0	100.0	100.0	100.0	100.0	100.0	0.0	100.0	100.0	100.0	100.0	
118040	KIRCHHEIM AM NECKAR . . . . .	4300	4192	4285	99.7	100.0	100.0	98.1	100.0	100.0	98.1	100.0	100.0	100.0	100.0	
118046	KORNWESTHEIM, STADT . . . . .	27965	27061	26383	100.0	100.0	100.0	99.8	100.0	100.0	99.8	100.0	100.0	100.0	100.0	
118047	LOECHGAU . . . . .	4230	4326	4433	99.3	100.0	100.0	100.0	100.0	100.0	97.2	100.0	100.0	100.0	100.0	
118048	LUDWIGSBURG, STADT . . . . .	84597	81049	78054	100.0	100.0	100.0	99.5	100.0	98.7	97.1	100.0	98.7	100.0	100.0	
118049	MARBACH AM NECKAR, ST. . . . .	12335	11923	12157	100.0	100.0	100.0	100.0	100.0	100.0	100.0	100.0	100.0	100.0	100.0	
118050	MARGROENINGEN, STADT . . . . .	12378	12437	12383	100.0	100.0	100.0	100.0	100.0	100.0	32.3	80.0	100.0	100.0	100.0	
118051	MOEGELINGEN . . . . .	10193	10370	10005	100.0	100.0	100.0	99.2	100.0	100.0	99.2	100.0	100.0	100.0	100.0	
118053	MUNDLSHEIM . . . . .	2476	2783	2858	99.8	100.0	100.0	99.8	100.0	100.0	3.2	100.0	100.0	100.0	100.0	
118054	MURR . . . . .	3638	4171	4297	100.0	100.0	100.0	100.0	100.0	100.0	97.5	100.0	100.0	100.0	100.0	
118059	OBERRHEINGEN, STADT . . . . .	1835	2248	2348												

Noch: 7. Versorgungs- und Entsorgungsverhältnisse

Ge- biets- stand	Gemeinde Kreis (KR) Region (RG) Regierungsbezirk (RB) Land	Wohnbevölkerung			Darunter									
					An die öffentliche Wasserversorgung angeschlossen			An die öffentliche Sammelkanalisation angeschlossen			An kommunale Kläranlagen angeschlossen			Mit Hausmüll- entsorgung
		1975	1979	1983	1975	1979	1983	1975	1979	1983	1975	1979	1983	1980
Anzahl			%											
<b>BOCH</b>														
118060	OBERSTENFELD . . . . .	5607	6556	7148	100.0	100.0	100.0	94.6	100.0	100.0	94.6	100.0	100.0	100.0
118063	FLBIDELSHEIM . . . . .	4232	4039	4114	100.0	100.0	100.0	99.2	100.0	100.0	99.2	100.0	100.0	100.0
118067	SCHWIEBERDINGEN . . . . .	8350	9006	9295	100.0	100.0	100.0	99.7	100.0	100.0	0.0	100.0	100.0	100.0
118068	SEBSHEIM . . . . .	3368	3626	3983	100.0	100.0	100.0	100.0	100.0	100.0	97.3	100.0	100.0	100.0
118070	STEINHEIM A.D.MURR,ST. . . . .	8027	8414	8861	100.0	100.0	100.0	100.0	100.0	100.0	85.3	100.0	100.0	100.0
118071	TAMM . . . . .	5931	7790	9017	100.0	100.0	100.0	100.0	100.0	100.0	100.0	100.0	99.3	100.0
118073	VAIHINGEN A.D.ENZ,ST. . . . .	22065	22742	22555	98.9	100.0	99.9	74.8	100.0	98.8	68.0	89.1	98.8	100.0
118074	WALHEIM . . . . .	2834	2756	2677	100.0	100.0	100.0	99.0	100.0	100.0	98.1	100.0	100.0	100.0
118076	SACHSHEIM,STADT . . . . .	13421	13712	13989	100.0	100.0	100.0	88.3	89.1	100.0	75.3	78.1	100.0	100.0
118077	INGERSHEIM . . . . .	4763	4826	5031	100.0	100.0	100.0	100.0	100.0	100.0	100.0	100.0	100.0	100.0
118078	FREIBERG AM NECKAR,ST. . . . .	12928	13293	13271	100.0	100.0	100.0	99.8	100.0	100.0	99.8	100.0	100.0	100.0
118079	BIETIGHM.-BISSINGEN,ST . . . . .	34558	33982	34602	100.0	100.0	100.0	99.7	100.0	100.0	99.7	100.0	99.8	100.0
118080	KORNHAL-MUENCHINGEN,ST . . . . .	16912	16948	16661	100.0	100.0	100.0	99.3	100.0	100.0	99.3	100.0	100.0	100.0
118081	REMSACK AM NECKAR . . . . .	15765	16481	16391	100.0	100.0	100.0	100.0	100.0	100.0	87.3	100.0	100.0	100.0
119001	ALFDORF . . . . .	5479	5546	5703	98.6	100.0	100.0	85.8	100.0	100.0	67.5	91.7	93.7	100.0
119003	ALLMERSBACH IM TAL . . . . .	3616	3917	4129	100.0	100.0	100.0	100.0	100.0	100.0	100.0	100.0	100.0	100.0
119004	ALTUETTLE . . . . .	2885	3184	3367	100.0	100.0	99.6	84.9	100.0	87.8	72.8	96.2	84.3	100.0
119006	AUENWALD . . . . .	4565	4995	5165	100.0	100.0	99.5	97.8	100.0	96.1	95.6	100.0	96.1	100.0
119008	BACKWANG,STADT . . . . .	29893	29104	29154	100.0	100.0	100.0	100.0	100.0	100.0	97.1	100.0	97.8	100.0
119018	BURGSTETTEN . . . . .	2934	2954	2935	100.0	100.0	100.0	99.5	100.0	100.0	98.8	100.0	100.0	100.0
119020	PELLBACH,STADT . . . . .	43114	41653	39982	100.0	100.0	100.0	100.0	100.0	100.0	100.0	100.0	100.0	100.0
119024	GROSZEHLACH . . . . .	1941	2204	2521	90.2	86.2	100.0	36.1	38.6	63.5	3.1	0.0	42.6	100.0
119037	KAISERSBACH . . . . .	1933	1963	2067	96.2	100.0	98.0	36.2	100.0	60.3	36.2	50.0	60.3	100.0
119038	KIRCHBERG AN DER MURR . . . . .	3334	3256	3182	99.3	100.0	100.0	93.1	100.0	100.0	87.0	100.0	100.0	100.0
119041	KORB . . . . .	9695	9568	9247	100.0	100.0	100.0	100.0	100.0	100.0	100.0	100.0	100.0	100.0
119042	LEUTENBACH . . . . .	8072	8727	8994	100.0	100.0	100.0	100.0	100.0	100.0	100.0	100.0	100.0	100.0
119044	MURRHARDT,STADT . . . . .	13675	13337	13136	100.0	100.0	97.3	83.8	100.0	87.2	83.8	90.3	83.1	100.0
119053	OPPENWEILER . . . . .	3447	3368	3688	94.0	100.0	98.1	90.5	89.1	95.4	78.4	80.2	85.9	100.0
119055	PLUEDERHAUSEN . . . . .	7652	8168	8268	100.0	100.0	99.6	99.3	100.0	92.6	95.4	96.9	92.6	100.0
119061	RUDERSBERG . . . . .	8982	9062	9509	99.7	100.0	99.7	42.4	89.0	92.8	42.4	54.5	90.9	100.0
119067	SCHORNDORF,STADT . . . . .	33141	33527	33823	87.5	100.0	100.0	98.0	100.0	100.0	98.0	100.0	100.0	100.0
119068	SCHWAIKHHEIM . . . . .	7769	7874	7754	100.0	100.0	100.0	100.0	100.0	100.0	100.0	100.0	100.0	100.0
119069	SPIEGELBERG . . . . .	1637	1604	1654	100.0	100.0	100.0	30.5	100.0	100.0	0.0	44.2	100.0	100.0
119075	SULZBACH AN DER MURR . . . . .	4719	4698	4886	99.6	100.0	99.4	82.6	90.5	86.7	82.6	81.9	86.7	100.0
119076	URBACH . . . . .	7132	6944	6826	100.0	100.0	100.0	98.1	100.0	100.0	98.1	100.0	100.0	100.0
119079	WAIBLINGEN,STADT . . . . .	45098	44968	44450	100.0	100.0	100.0	99.8	100.0	100.0	99.8	100.0	99.9	100.0
119083	WEISSACH IM TAL . . . . .	4403	5051	5590	99.8	100.0	100.0	94.3	100.0	100.0	94.3	100.0	100.0	100.0
119084	WELZHEIM,STADT . . . . .	8452	8431	8539	100.0	100.0	98.4	97.4	83.0	88.7	82.6	83.0	88.7	100.0
119085	WINNENBEN,STADT . . . . .	22359	22139	22006	100.0	100.0	100.0	95.0	100.0	100.0	95.0	100.0	100.0	100.0
119086	WINTERBACH . . . . .	6077	6405	6633	100.0	100.0	100.0	98.7	100.0	100.0	98.7	100.0	100.0	100.0
119087	ASPACH . . . . .	6322	6237	6376	98.9	100.0	98.5	89.6	93.5	90.1	72.2	75.8	90.1	100.0
119089	BERGLEH . . . . .	4800	4988	5174	100.0	100.0	100.0	94.8	88.2	100.0	0.0	88.2	100.0	100.0
119090	REMSHALDEN . . . . .	12063	12563	12574	100.0	100.0	100.0	99.5	100.0	100.0	99.5	100.0	100.0	100.0
119091	WEINSTADT,STADT . . . . .	21863	23108	23196	100.0	100.0	100.0	99.7	100.0	100.0	99.7	100.0	100.0	100.0
119093	KERNEN IM REMSTAL . . . . .	14056	14318	13928	100.0	100.0	100.0	88.5	100.0	100.0	88.5	100.0	100.0	100.0
121000	HEILBRONN,STADT . . . . .	114999	111426	110800	98.4	100.0	100.0	98.4	100.0	100.0	98.4	100.0	100.0	100.0
125001	ABSTATT . . . . .	2071	2240	2531	100.0	100.0	100.0	100.0	100.0	100.0	100.0	100.0	100.0	100.0
125005	BAD FRIEDRICHSHALL,ST. . . . .	12088	11944	12029	100.0	100.0	100.0	96.8	100.0	100.0	88.5	100.0	100.0	100.0
125006	BAD RAPENAU,STADT . . . . .	13405	13613	14242	99.5	100.0	100.0	98.1	100.0	100.0	69.1	92.7	100.0	100.0
125007	BAD WINPFEN,STADT . . . . .	5749	5781	5943	99.9	100.0	100.0	97.8	100.0	95.1	88.7	90.5	95.1	100.0
125008	BEILSTEIN,STADT . . . . .	3758	4542	4924	100.0	100.0	93.9	100.0	100.0	100.0	86.3	100.0	100.0	100.0
125013	BRACKENHEIM,STADT . . . . .	9902	10037	10342	100.0	100.0	100.0	90.9	100.0	100.0	90.9	100.0	100.0	100.0
125017	CLEEBRONN . . . . .	1957	2001	2022	98.6	100.0	100.0	100.0	100.0	100.0	100.0	100.0	100.0	100.0
125021	EBERSTADT . . . . .	2303	2276	2344	99.9	100.0	100.0	99.9	100.0	100.0	99.9	100.0	100.0	100.0
125024	ELLHOFEN . . . . .	2043	2246	2356	99.8	100.0	100.0	98.7	100.0	100.0	98.7	100.0	100.0	100.0
125026	EPPINGEN,STADT . . . . .	14961	14598	15227	100.0	100.0	100.0	93.6	100.0	100.0	65.5	92.3	100.0	100.0
125027	ERLENBACH . . . . .	3468	3571	3626	99.6	100.0	100.0	99.5	100.0	100.0	99.5	100.0	100.0	100.0
125030	FLEIN . . . . .	5414	5339	5321	100.0	100.0	100.0	97.7	100.0	100.0	97.7	100.0	100.0	100.0
125034	GEMHINGEN . . . . .	3635	3947	4082	99.0	100.0	100.0	97.9	100.0	100.0	97.9	100.0	100.0	100.0
125038	GUEGLINGEN,STADT . . . . .	4120	4335	4412	100.0	100.0	100.0	97.1	100.0	100.0	0.0	100.0	100.0	100.0
125039	GUNDELSHEIM,STADT . . . . .	6143	6261	6335	99.3	100.0	100.0	63.5	93.9	100.0	63.5	93.9	100.0	100.0
125046	ILSFELD . . . . .	5547	6173	6507	99.0	100.0	100.0	97.9	100.0	100.0	89.6	100.0	100.0	100.0
125047	ITTLINGEN . . . . .	1703	1669	1804	99.3	100.0	100.0	98.3	100.0	100.0	0.0	0.0	100.0	100.0
125048	JAGSTHAUSEN . . . . .	1468	1459	1422	100.0	100.0	100.0	84.2	100.0	100.0	3.6	83.9	100.0	100.0
125049	KIRCHARDT . . . . .	3210	3505	3775	100.0	100.0	100.0	100.0	100.0	100.0	0.0	0.0	100.0	100.0

Noch: 7. Versorgungs- und Entsorgungsverhältnisse

Ge- biets- stand	Gemeinde Kreisl (KR) Region (RG) Regierungsbezirk (RB) Land	Wohnbevölkerung			D a r u n t e r									
		1975	1979	1983	An die öffentliche Wasserversorgung angeschlossen			An die öffentliche Sammelkanalisation angeschlossen			An kommunale Kläranlagen angeschlossen			Mit Hausmüll- entsorgung
					1975	1979	1983	1975	1979	1983	1975	1979	1983	1980
Anzahl			%											
<b>NOCH</b>														
125056	LAUFEN AM NECKAR, ST.	9057	8719	8809	100.0	100.0	100.0	98.3	100.0	100.0	98.3	100.0	100.0	100.0
125057	LEHRENSTEINSPFELD . . . . .	1419	1580	1648	96.2	100.0	100.0	95.1	100.0	100.0	95.1	100.0	100.0	100.0
125058	LEINGARTEN . . . . .	7094	7396	7501	99.4	100.0	100.0	97.3	100.0	100.0	97.3	100.0	100.0	100.0
125059	LOEWENSTEIN, STADT . . . . .	2489	2621	2784	79.1	77.9	100.0	100.0	77.9	100.0	100.0	77.9	100.0	100.0
125061	MASSENBACHHAUSEN . . . . .	2311	2733	2705	100.0	100.0	100.0	99.4	100.0	100.0	99.4	100.0	100.0	100.0
125063	MORCKMUEHL, STADT . . . . .	5765	5787	5831	100.0	100.0	100.0	87.9	100.0	93.2	75.7	95.5	89.3	100.0
125065	NECKARSULM, STADT . . . . .	21421	21498	22039	100.0	100.0	100.0	100.0	100.0	100.0	96.8	100.0	100.0	100.0
125066	NECKARWESTHEIM . . . . .	1898	2070	2296	99.8	100.0	100.0	95.6	100.0	100.0	95.6	100.0	100.0	100.0
125068	NEUDENAU, STADT . . . . .	4559	4401	4295	98.8	100.0	100.0	100.0	100.0	100.0	0.0	16.6	100.0	100.0
125069	NEUENSTADT A. KOCHER, ST	5826	6327	7017	100.0	100.0	100.0	96.3	100.0	100.0	10.3	96.7	99.2	100.0
125074	NORDHEIM . . . . .	4954	5378	5436	99.7	100.0	100.0	99.3	100.0	100.0	0.0	100.0	100.0	100.0
125078	OEDHEIM . . . . .	4461	4540	4444	100.0	100.0	100.0	91.9	100.0	100.0	78.5	83.7	87.4	100.0
125079	OFFENAU . . . . .	2361	2331	2368	99.3	100.0	100.0	97.8	100.0	100.0	97.8	100.0	100.0	100.0
125081	PFÄFFENHOFEN . . . . .	1948	1914	1970	95.1	100.0	100.0	97.0	100.0	100.0	0.0	100.0	100.0	100.0
125084	ROIGHEIM . . . . .	1428	1355	1340	91.0	90.4	100.0	91.0	90.4	100.0	91.0	90.4	100.0	100.0
125086	SCHWALGERN, STADT . . . . .	8460	8750	8814	100.0	100.0	100.0	80.0	100.0	100.0	80.0	100.0	100.0	100.0
125087	SIEGELSBACH . . . . .	1396	1381	1374	100.0	100.0	100.0	99.2	100.0	100.0	99.2	100.0	100.0	100.0
125094	TALHEIM . . . . .	3220	3346	3421	99.2	100.0	100.0	84.5	100.0	100.0	84.5	100.0	100.0	100.0
125096	UNTEREISESHEIM . . . . .	2133	2587	2964	100.0	100.0	100.0	100.0	100.0	100.0	100.0	100.0	100.0	100.0
125098	UNTERGRUPPENBACH . . . . .	5658	6347	6579	100.0	100.0	100.0	98.4	100.0	100.0	98.4	100.0	100.0	100.0
125102	WEINBERG, STADT . . . . .	8451	8709	9141	97.3	100.0	100.0	95.1	100.0	100.0	95.1	100.0	100.0	100.0
125103	WIDDERN, STADT . . . . .	1428	1419	1461	100.0	100.0	100.0	84.0	100.0	100.0	70.0	78.9	82.1	100.0
125107	WUESTENROT . . . . .	5539	5419	5540	100.0	100.0	100.0	81.9	64.6	94.6	28.0	32.3	94.6	100.0
125108	ZABERFELD . . . . .	2925	2870	2885	82.3	100.0	100.0	99.5	100.0	100.0	0.0	100.0	100.0	100.0
125110	OBERSULM . . . . .	10675	11031	11149	100.0	100.0	100.0	100.0	100.0	100.0	100.0	100.0	100.0	100.0
125111	HARDTHAUSEN AM KOCHER	2828	2743	2646	100.0	100.0	100.0	100.0	100.0	100.0	0.0	100.0	100.0	100.0
125113	LANGENBRETTACH . . . . .	2222	2371	2560	99.5	100.0	100.0	97.7	100.0	100.0	0.0	100.0	100.0	100.0
126011	BREITZELD . . . . .	7548	8203	8454	100.0	100.0	98.6	100.0	100.0	94.3	0.0	100.0	94.3	100.0
126020	DOERZBACH . . . . .	2051	1934	1848	100.0	100.0	100.0	73.2	100.0	67.5	57.5	57.6	67.5	100.0
126028	FORCHTENBERG, STADT . . . . .	3739	3662	3782	100.0	100.0	100.0	100.0	100.0	90.2	66.6	90.1	90.2	100.0
126039	INGELFINGEN, STADT . . . . .	5360	5254	5351	99.6	100.0	100.0	84.3	68.9	97.1	55.9	68.9	84.7	100.0
126045	KRAUTHHEIM, STADT . . . . .	4112	3978	3944	99.4	100.0	100.0	81.7	82.1	95.7	71.3	71.8	95.7	100.0
126046	KUNZELSAU, STADT . . . . .	12054	11742	11687	96.3	100.0	98.3	83.3	87.5	86.2	67.7	78.7	78.8	100.0
126047	KUPFERZELL . . . . .	3935	3921	4103	50.8	57.0	81.5	47.3	100.0	92.1	0.0	23.0	51.6	100.0
126056	HULFINGEN . . . . .	3468	3221	3246	99.3	100.0	100.0	60.6	65.2	47.6	0.0	0.0	47.6	100.0
126058	NEUERSTEIN, STADT . . . . .	5159	4810	5052	95.9	100.0	95.9	93.0	63.0	86.4	58.2	63.0	86.4	100.0
126060	NIEDERHALL, STADT . . . . .	3182	3275	3282	99.4	100.0	100.0	97.4	100.0	100.0	97.4	100.0	100.0	100.0
126066	OEHRINGEN, STADT . . . . .	16093	15931	16498	97.3	100.0	97.3	92.0	89.4	85.8	82.0	89.4	85.8	100.0
126069	PFEDELBACH . . . . .	6394	6667	6620	98.0	100.0	100.0	95.7	93.0	92.8	95.7	93.0	92.8	100.0
126072	SCHOENTAL . . . . .	5779	5479	5359	97.3	100.0	100.0	81.9	100.0	88.1	17.8	100.0	88.1	100.0
126085	WALDENBURG, STADT . . . . .	2227	2385	2459	100.0	100.0	97.7	88.9	100.0	91.1	17.6	100.0	84.2	100.0
126086	WEISZBACH . . . . .	1829	1680	1658	100.0	100.0	100.0	87.5	100.0	100.0	73.8	100.0	100.0	100.0
126094	ZWEIFLINGEN . . . . .													
127008	BLAUVELDEN . . . . .	4694	4446	4376	100.0	100.0	91.8	72.1	75.2	73.4	56.9	53.4	61.3	100.0
127009	BRAUFSBACH . . . . .	2529	2436	2339	92.1	100.0	93.0	69.2	92.9	82.3	7.1	57.8	60.4	100.0
127012	BUEHLERTAHN . . . . .	2155	2108	2176	100.0	100.0	93.7	51.0	70.5	76.0	37.1	70.5	76.0	100.0
127013	BUEHLERZELL . . . . .	1720	1684	1679	80.2	83.1	81.6	57.0	58.2	56.8	0.0	58.2	56.8	100.0
127014	CHAILLSHEIM, STADT . . . . .	24570	24636	24930	98.5	100.0	99.8	93.6	94.3	95.8	85.8	94.3	93.8	100.0
127023	FICHTENBERG . . . . .	2286	2320	2411	98.5	100.0	100.0	78.7	75.9	72.8	70.0	70.9	62.8	100.0
127025	GAILDORF, STADT . . . . .	10343	10282	10270	100.0	100.0	100.0	77.3	87.4	98.1	67.7	87.4	98.1	100.0
127032	GERABRONN, STADT . . . . .	3962	3791	3755	96.7	100.0	100.0	91.5	100.0	93.4	60.1	63.0	93.4	100.0
127043	ILSHOFEN, STADT . . . . .	4327	4249	4346	91.1	100.0	97.2	100.0	100.0	92.6	66.0	69.1	92.6	100.0
127046	KIRCHBERG A.D. JAGST, ST	3476	3378	3447	97.5	100.0	100.0	91.5	100.0	91.3	56.4	58.8	91.3	100.0
127047	LANGENBURG, STADT . . . . .	2055	1845	1816	97.3	100.0	100.0	90.0	87.3	75.2	73.0	73.2	60.3	100.0
127052	HAINHARDT . . . . .	4100	4142	4203	92.9	88.7	87.5	67.6	66.5	73.0	54.1	57.2	73.0	100.0
127056	MICHELBAACH AM DER BILZ	2407	2619	2761	100.0	100.0	100.0	100.0	100.0	100.0	70.6	96.4	92.7	100.0
127059	MICHELPFELD . . . . .	2173	2155	2363	100.0	100.0	90.3	69.6	73.3	64.0	16.6	19.9	64.0	100.0
127062	OBERRROT . . . . .	2533	2609	2760	100.0	100.0	92.8	98.3	63.5	65.2	65.7	63.5	65.2	100.0
127063	OBERSONTHEIM . . . . .	3651	3611	3629	100.0	100.0	100.0	100.0	100.0	100.0	100.0	68.0	100.0	100.0
127071	ROT AM SEE . . . . .	4166	4103	4202	88.6	87.0	88.1	73.8	78.9	72.3	43.4	47.3	72.3	100.0
127073	SATTELDORF . . . . .	3476	3562	3605	100.0	100.0	100.0	84.9	100.0	85.3	0.0	84.7	85.3	100.0
127075	SCHROEBERG, STADT . . . . .	5556	5433	5298	99.7	100.0	100.0	64.8	67.2	100.0	54.0	56.2	73.2	100.0
127076	SCHWAEBISCH HALL, STADT	32307	31548	30795	97.5	100.0	100.0	84.7	100.0	100.0	84.7	98.7	98.7	100.0
127079	SULZBACH-LAUFEN . . . . .	2340	2267	2235	92.7	100.0	87.9	66.2	75.9	69.6	66.2	75.9	69.6	100.0
127086	UNTERMUECKHEIM . . . . .	2281	2371	2374	98.5	100.0	100.0	100.0	100.0	100.0	0.0	100.0	84.4	100.0

Noch: 7. Versorgungs- und Entsorgungsverhältnisse

Ge- biets- stand	Gemeinde Kreis (KR) Region (RG) Regierungsbezirk (RB) Land	Wohnbevölkerung			D a r u n t e r									
		1975	1979	1983	An die öffentliche Wasserversorgung angeschlossen			An die öffentliche Sammelkanalisation angeschlossen			An kommunale Kläranlagen angeschlossen			Mit Hausmüll- entsorgung
					1975	1979	1983	1975	1979	1983	1975	1979	1983	1980
		Anzahl			%									
NOCH														
127089	VELLBERG, STADT . . . . .	3286	3376	3610	93.9	100.0	100.0	94.3	100.0	95.4	60.9	100.0	95.4	100.0
127091	WALLHAUSEN . . . . .	2106	2071	2035	99.7	100.0	100.0	97.3	100.0	100.0	45.6	47.0	100.0	100.0
127099	WOLPERTSHAUSEN . . . . .	1256	1174	1182	82.3	100.0	100.0	66.1	67.3	32.3	0.0	0.0	32.3	100.0
127100	ROSENGARTEN . . . . .	3893	3823	3840	100.0	100.0	100.0	100.0	100.0	90.4	62.9	87.3	90.4	100.0
127101	KRESZBERG . . . . .	3333	3312	3274	99.6	100.0	95.4	99.6	100.0	90.1	0.0	0.0	90.1	100.0
127102	FICHTENAU . . . . .	4736	4734	4687	100.0	100.0	100.0	92.9	98.8	95.5	72.4	86.4	93.2	100.0
127103	FRANKENHARDT . . . . .	3570	3568	3813	100.0	100.0	96.5	100.0	100.0	66.1	35.1	61.6	66.1	100.0
127104	STIEPFACH . . . . .	2410	2360	2340	92.5	89.5	87.6	100.0	89.5	87.4	0.0	75.8	87.4	100.0
128006	ASSANSTADT . . . . .	1606	1600	1600	100.0	100.0	100.0	87.2	100.0	100.0	0.0	100.0	100.0	100.0
128007	BAD HERGENTHEIM, STADT	20009	19284	19055	100.0	100.0	100.0	100.0	100.0	100.0	84.0	96.5	100.0	100.0
128014	BOXBERG, STADT . . . . .	6380	6014	6103	100.0	100.0	100.0	77.5	81.5	86.7	55.0	81.5	86.7	100.0
128020	CREGLINGEN, STADT . . . . .	5471	5160	4919	88.8	88.0	92.7	58.9	64.0	75.0	41.7	42.2	53.3	100.0
128039	FREUDENBERG, STADT . . . . .	3939	3839	3713	100.0	100.0	100.0	94.9	100.0	100.0	58.4	59.1	100.0	100.0
128045	GROSZRIEDERFELD . . . . .	3302	3306	3374	100.0	100.0	100.0	97.1	100.0	100.0	97.1	75.3	100.0	100.0
128047	GRUBSFELD, STADT . . . . .	3393	3257	3222	100.0	100.0	100.0	73.7	90.3	70.4	56.0	90.3	70.4	100.0
128058	IGERSHEIM . . . . .	4180	4297	4524	99.9	100.0	100.0	88.0	100.0	100.0	88.0	91.1	96.9	100.0
128061	KOENIGHEIM . . . . .	3617	3428	3349	99.5	100.0	100.0	63.4	91.2	94.0	0.0	0.0	71.2	100.0
128064	KUELSHEIM, STADT . . . . .	5875	5892	5842	100.0	100.0	100.0	100.0	100.0	100.0	83.5	56.0	100.0	100.0
128082	NIEDERSTETTEN, STADT . . . . .	4958	4696	4949	100.0	100.0	100.0	60.6	79.8	63.6	47.9	65.5	63.6	100.0
128115	TAUBERBISCHOFHEIM, ST.	12050	12097	12183	99.4	100.0	100.0	85.9	100.0	100.0	85.9	86.3	86.0	100.0
128126	WEIKERSHEIM, STADT . . . . .	7061	6649	6438	100.0	100.0	100.0	100.0	100.0	100.0	92.1	90.5	100.0	100.0
128128	WERBACH . . . . .	3610	3427	3350	97.8	100.0	97.9	63.4	67.5	65.6	0.0	0.0	28.1	100.0
128131	WERTHEIM, STADT . . . . .	21172	20001	19718	99.0	100.0	100.0	99.0	100.0	100.0	77.2	77.1	70.4	100.0
128137	WITTINGHAUSEN . . . . .	1888	1779	1751	100.0	100.0	100.0	71.0	84.3	91.1	0.0	14.1	14.7	100.0
128138	AMORN . . . . .	2207	2089	2061	100.0	100.0	100.0	54.0	92.1	90.3	0.0	26.5	24.5	100.0
128139	LAUDA-KOENIGSHOFEN, ST.	15299	14600	14485	100.0	100.0	100.0	93.5	100.0	100.0	64.8	66.2	90.1	100.0
135010	DISCHINGEN . . . . .	4336	4167	4151	100.0	100.0	100.0	100.0	100.0	76.0	49.2	63.2	76.0	100.0
135015	GERSTETTEN . . . . .	9942	9879	10287	100.0	100.0	100.0	100.0	100.0	100.0	100.0	100.0	100.0	100.0
135016	GIEMGEN A. D. BRENZ, ST.	19087	18526	18467	100.0	100.0	100.0	99.8	100.0	100.0	91.7	100.0	100.0	100.0
135019	HEIDENHEIM A. D. BR., ST.	50153	48470	47500	100.0	100.0	100.0	99.7	100.0	100.0	99.7	100.0	100.0	100.0
135020	HERBRECHTINGEN, STADT . . . . .	11829	11465	11562	100.0	100.0	100.0	96.6	95.6	100.0	94.6	95.6	98.9	100.0
135021	HERHARINGEN . . . . .	2217	2150	2155	100.0	100.0	100.0	92.9	100.0	100.0	0.0	0.0	100.0	100.0
135025	KOENIGSBRONN . . . . .	6812	6901	7037	100.0	100.0	100.0	100.0	100.0	100.0	92.4	100.0	100.0	100.0
135026	NATTHEIM . . . . .	5097	5326	5382	99.2	100.0	100.0	98.7	100.0	100.0	98.7	100.0	100.0	100.0
135027	NIEDERSTOTZINGEN, STADT	3783	3783	3863	100.0	100.0	100.0	100.0	100.0	100.0	98.1	100.0	100.0	100.0
135031	SONTHEIM AN DER BRENZ	5076	5037	5090	100.0	100.0	100.0	100.0	100.0	100.0	7.1	100.0	100.0	100.0
135032	STEINHEIM AN ALBUCH . . . . .	7469	7812	7957	99.9	100.0	100.0	97.0	100.0	100.0	97.0	100.0	100.0	100.0
136002	ABTSCHUEND . . . . .	5964	6030	6081	93.9	86.4	90.8	99.0	56.1	93.6	41.9	51.4	88.0	100.0
136003	ADELHANSFELDEN . . . . .	1549	1477	1458	98.8	100.0	100.0	51.6	49.3	72.6	0.0	49.3	72.6	100.0
136007	BARTHOLOMAE . . . . .	1642	1720	1832	100.0	100.0	100.0	96.5	100.0	100.0	96.5	100.0	100.0	100.0
136009	BOEBINGEN AN DER REHS	3024	3472	3786	100.0	100.0	100.0	100.0	100.0	100.0	100.0	100.0	100.0	100.0
136010	BOPFINGEN, STADT . . . . .	11887	11409	11242	100.0	100.0	100.0	100.0	100.0	100.0	92.0	94.3	100.0	100.0
136015	DURLANGEN . . . . .	2447	2552	2639	100.0	100.0	100.0	98.0	100.0	100.0	0.0	90.2	94.2	100.0
136018	ELLENBERG . . . . .	1430	1407	1434	97.2	100.0	97.9	76.9	78.2	84.7	55.9	78.2	84.7	100.0
136019	ELLWANGEN (JAGST), STADT	22124	21277	21104	100.0	100.0	100.0	91.0	100.0	100.0	91.0	95.2	100.0	100.0
136020	ESCHACH . . . . .	1383	1292	1336	96.7	100.0	95.7	59.3	78.4	78.7	0.0	78.4	78.7	100.0
136021	ESSINGEN . . . . .	4183	4872	5093	98.6	100.0	99.3	83.7	100.0	92.4	71.7	91.9	92.4	100.0
136024	GOEGGINGEN . . . . .	1453	1542	1724	99.8	100.0	100.0	99.1	100.0	100.0	99.1	100.0	100.0	100.0
136027	GSCHWEND . . . . .	4347	4303	4264	100.0	100.0	89.0	51.5	58.1	66.2	44.1	56.8	65.3	100.0
136028	HEUBACH, STADT . . . . .	7897	8050	8351	96.2	100.0	100.0	93.1	100.0	100.0	93.1	100.0	100.0	100.0
136029	HEUCHLINGEN . . . . .	1543	1603	1542	99.0	100.0	100.0	91.5	89.2	88.9	91.5	89.2	88.9	100.0
136033	HUETTLINGEN . . . . .	4824	5059	5198	99.5	100.0	100.0	96.3	100.0	100.0	96.3	95.9	100.0	100.0
136034	IGGINGEN . . . . .	1730	1868	1910	100.0	100.0	100.0	86.7	90.5	100.0	17.3	90.5	100.0	100.0
136035	JAGSTZELL . . . . .	2147	2067	2099	90.9	89.0	96.3	81.8	72.6	84.0	0.0	60.5	84.0	100.0
136037	KIRCHHEIM AN BIES . . . . .	1637	1587	1641	100.0	100.0	100.0	99.0	100.0	100.0	97.7	96.2	97.6	100.0
136038	LAUCHHEIM, STADT . . . . .	3297	3313	3439	99.1	100.0	100.0	97.5	100.0	100.0	97.5	100.0	100.0	100.0
136040	LEINZELL . . . . .	2149	2147	2183	100.0	100.0	100.0	96.2	100.0	100.0	96.2	100.0	100.0	100.0
136042	LORCH, STADT . . . . .	9201	9315	9435	98.9	100.0	95.1	90.4	90.4	94.0	90.4	90.4	94.0	100.0
136043	MOEGGLINGEN . . . . .	2932	3153	3279	100.0	100.0	100.0	100.0	100.0	100.0	100.0	100.0	100.0	100.0
136044	MUTLANGEN . . . . .	4085	4938	5040	100.0	100.0	100.0	99.1	100.0	100.0	49.2	100.0	100.0	100.0
136045	NEBESHEIM, STADT . . . . .	6630	6757	6975	100.0	100.0	100.0	100.0	100.0	100.0	100.0	100.0	100.0	100.0
136046	NEULER . . . . .	2167	2411	2504	97.3	100.0	100.0	96.0	100.0	100.0	2.1	76.1	78.2	100.0
136049	OBERGROENINGEN . . . . .	372	376	381	77.4	84.6	83.2	58.3	59.6	60.1	0.0	59.6	60.1	100.0
136050	OBERKOCHEN, STADT . . . . .	8472	8131	7882	100.0	100.0	100.0	99.9	100.0	100.0	99.9	100.0	100.0	100.0
136060	ROSENBERG . . . . .	2185	2138	2147	98.0	100.0	95.8	87.0	77.5	74.7	64.0	67.9	74.7	100.0

Noch: 7. Versorgungs- und Entsorgungsverhältnisse

Ge- biets- stand	Gemeinde Kreis (KB) Region (RG) Regierungsbezirk (RB) Land	Wohnbevölkerung			D a r u n t e r											
		1975	1979	1983	An die öffentliche Wasserversorgung angeschlossen			An die öffentliche Sammelkanalisation angeschlossen			An kommunale Kläranlagen angeschlossen			Mit Hausmüll- entsorgung		
					1975	1979	1983	1975	1979	1983	1975	1979	1983	1980		
Anzahl			%													
N O C H																
136061	RUPPERTSHOFEN . . . . .	1318	1166	1261	86.4	86.0	100.0	86.4	74.6	100.0	19.9	74.6	100.0	100.0		
136062	SCHRECHINGEN . . . . .	1354	1427	1530	99.7	100.0	100.0	88.6	100.0	90.1	0.0	91.2	90.1	100.0		
136065	SCHWABISCH GHEUND, ST.	56864	56621	56115	97.2	100.0	100.0	100.0	100.0	100.0	96.5	98.0	99.3	100.0		
136066	SPRAITBACH . . . . .	1908	2639	2858	99.6	100.0	100.0	100.0	90.2	100.0	83.9	90.2	100.0	100.0		
136068	STOEDTLEN . . . . .	1660	1637	1710	96.4	100.0	100.0	55.2	81.3	83.0	14.3	46.6	53.0	100.0		
136070	TAEFFEROT . . . . .	859	937	926	97.8	90.5	100.0	69.8	90.5	100.0	0.0	0.0	0.0	100.0		
136071	TANNHAUSEN . . . . .	1470	1566	1638	100.0	100.0	100.0	92.5	83.0	100.0	0.0	83.0	92.6	100.0		
136075	UNTERSCHNIEDHEIM . . . . .	3858	3836	3939	100.0	100.0	100.0	99.0	100.0	100.0	0.0	0.0	68.3	100.0		
136079	WALDSTETTEN . . . . .	6174	6233	6343	95.6	100.0	98.4	84.2	93.4	96.2	79.4	93.4	96.2	100.0		
136082	WESTHAUSEN . . . . .	4741	4992	4988	99.1	100.0	100.0	92.8	100.0	90.0	69.6	100.0	90.0	100.0		
136084	WOERT . . . . .	1030	1094	1106	100.0	100.0	100.0	76.1	73.6	74.7	76.1	73.6	74.7	100.0		
136087	RIESBURG . . . . .	2079	2004	1998	98.7	100.0	100.0	98.7	100.0	100.0	98.7	100.0	100.0	100.0		
136088	AALEN, STADT . . . . .	65165	62854	62737	92.1	100.0	100.0	95.9	96.5	93.6	90.9	96.5	93.6	100.0		
136089	RAINAU . . . . .	2476	2500	2599	99.8	100.0	100.0	97.8	100.0	100.0	0.0	100.0	100.0	100.0		
111	SKR STUTTGART . . . . .	606523	581989	567020	99.0	100.0	100.0	97.8	98.4	99.7	97.8	98.4	99.7	100.0		
115	LKR BOEBLINGEN . . . . .	289011	301286	307547	99.9	100.0	100.0	97.6	99.8	99.2	96.0	99.8	99.1	100.0		
116	LKR ESSLINGEN . . . . .	452272	457588	455784	99.7	100.0	100.0	97.2	99.6	100.0	96.5	99.6	100.0	100.0		
117	LKR GOEPPINGEN . . . . .	230735	228573	229413	98.7	100.0	99.9	97.4	99.9	99.5	94.5	99.8	99.5	100.0		
118	LKR LUDWIGSBURG . . . . .	426229	431535	431392	99.9	99.9	99.9	97.7	99.6	99.7	89.5	98.1	99.7	100.0		
119	LKR REMS-MUHR-KREIS . . . . .	351108	353861	354456	98.6	99.9	99.8	94.7	98.4	97.8	91.4	95.7	97.0	100.0		
121	SKR HEILBRONN . . . . .	114999	111426	110800	98.4	100.0	100.0	98.4	100.0	100.0	98.4	100.0	100.0	100.0		
125	LKR HEILBRONN . . . . .	234871	241160	248261	99.2	99.7	99.9	95.0	98.8	99.6	73.7	92.5	99.2	100.0		
126	LKR HOHENLOHEKREIS . . . . .	84187	83408	84681	95.9	98.0	97.9	85.5	88.3	87.6	54.6	78.8	83.6	100.0		
127	LKR SCHWABISCH HALL . . . . .	151697	150013	150551	97.4	98.9	97.8	85.3	91.3	90.2	62.9	78.2	87.1	100.0		
128	LKR HAIN-TAUBER-KREIS . . . . .	126017	121415	120636	99.2	99.5	99.6	88.4	95.0	94.6	66.7	72.2	82.3	100.0		
135	LKR HEIDENHEIM . . . . .	125801	123516	123451	100.0	100.0	100.0	99.2	99.6	99.2	90.1	96.6	99.1	100.0		
136	LKR OSTALBKREIS . . . . .	273657	273772	275747	96.8	99.5	99.3	94.3	95.5	96.2	81.5	91.7	94.7	100.0		
R E G I O N M I T T L E R E R N E C K A R																
11	RG MITTLERER NECKAR . . . . .	2355878	2354832	2345612	99.3	100.0	99.9	97.1	99.2	99.4	94.5	98.5	99.2	100.0		
12	RG FRANKEN . . . . .	711771	707822	714929	98.3	99.3	99.2	91.2	95.5	95.4	71.9	85.5	92.1	100.0		
13	RG OSTWUERTTENBERG . . . . .	399458	397288	399198	97.8	99.7	99.5	95.9	96.8	97.2	84.2	93.2	96.0	100.0		
R E G I E R U N G S B E Z I R K S T U T T G A R T																
1	RB STUTTGART . . . . .	3467107	3459542	3459739	98.9	99.8	99.7	95.8	98.1	98.3	98.7	95.2	97.4	100.0		
	LD BADEN-WUERTTENBERG	9196962	9190052	9243301	97.8	99.1	99.2	93.5	96.5	97.2	79.4	88.9	94.0	100.0		



Noch: 7. Versorgungs- und Entsorgungsverhältnisse

Ge- biets- stand	Gemeinde Kreis (KD) Region (RG) Regierungsbezirk (RB) Land	Wohnbevölkerung			D a r u n t e r									
					An die öffentliche Wasserversorgung angeschlossen			An die öffentliche Sammelkanalisation angeschlossen			An kommunale Kläranlagen angeschlossen			Mit Hausmüll- entsorgung
		1975	1979	1983	1975	1979	1983	1975	1979	1983	1975	1979	1983	1980
Anzahl			%											
211000	BADEN-BADEN, STADT . . . . .	50063	49399	48848	99.3	100.0	100.0	99.3	100.0	100.0	86.7	100.0	100.0	100.0
212000	KARLSRUHE, STADT . . . . .	281743	271417	269389	100.0	100.0	99.9	99.9	100.0	99.9	99.9	100.0	99.9	100.0
215007	BRETTEN, STADT . . . . .	22139	22615	23131	99.9	100.0	100.0	97.7	100.0	100.0	49.7	92.5	100.0	100.0
215009	BRUCHSAL, STADT . . . . .	39351	37232	36818	95.2	100.0	100.0	99.1	100.0	100.0	87.3	100.0	100.0	100.0
215017	ETTILINGEN, STADT . . . . .	35240	36259	37216	100.0	100.0	100.0	100.0	100.0	100.0	100.0	100.0	100.0	100.0
215021	FORST . . . . .	5339	5751	6024	99.8	100.0	100.0	99.8	100.0	100.0	99.8	100.0	100.0	100.0
215025	GONDELSHEIM . . . . .	2152	2245	2289	100.0	100.0	100.0	80.0	100.0	100.0	0.0	100.0	100.0	100.0
215029	HARBRECKEN . . . . .	3728	3834	3996	100.0	100.0	100.0	99.8	100.0	100.0	99.8	100.0	100.0	100.0
215039	KROHAU . . . . .	4276	4172	4270	100.0	100.0	100.0	100.0	100.0	100.0	100.0	100.0	100.0	100.0
215040	KUERNBACH . . . . .	2383	2343	2360	96.5	100.0	100.0	96.5	100.0	100.0	0.0	0.0	100.0	100.0
215046	NALSCH . . . . .	12316	11850	11849	99.6	100.0	100.0	97.4	100.0	97.9	97.4	97.9	97.9	100.0
215047	MARZELL . . . . .	4360	4404	4507	98.4	100.0	100.0	91.8	100.0	100.0	0.0	100.0	100.0	100.0
215059	OBERRENDINGEN . . . . .	7924	7868	8025	100.0	100.0	100.0	100.0	100.0	100.0	55.7	63.7	100.0	100.0
215064	OESTRINGEN, STADT . . . . .	10590	10367	10611	93.7	100.0	100.0	99.0	100.0	100.0	52.8	53.1	100.0	100.0
215066	PHILIPPSBURG, STADT . . . . .	10699	10568	10386	77.0	100.0	100.0	100.0	100.0	100.0	100.0	100.0	100.0	100.0
215082	SULZFELD . . . . .	3977	3948	3850	98.7	100.0	100.0	99.1	100.0	100.0	99.1	100.0	100.0	100.0
215084	UBSTADT-WEIHER . . . . .	9539	9738	10043	100.0	100.0	100.0	100.0	100.0	100.0	100.0	100.0	100.0	100.0
215089	WALZBACHTAL . . . . .	7231	7150	7195	32.7	100.0	100.0	32.7	100.0	100.0	0.0	100.0	100.0	100.0
215090	WEINGARTEN (BADEN) . . . . .	8209	7983	8029	100.0	100.0	100.0	100.0	100.0	98.1	0.0	100.0	98.1	100.0
215094	ZAISENHAUSEN . . . . .	1574	1436	1461	98.2	100.0	100.0	98.5	100.0	100.0	0.0	0.0	100.0	100.0
215096	KARLSBAD . . . . .	11677	12243	12734	99.9	100.0	100.0	82.8	100.0	100.0	82.8	100.0	100.0	100.0
215097	KRAICHTAL, STADT . . . . .	12729	12616	12596	99.0	100.0	100.0	98.2	100.0	100.0	4.7	57.7	100.0	100.0
215099	GRABEN-NEUDORF . . . . .	8735	8941	9205	100.0	100.0	100.0	97.7	100.0	98.4	96.0	100.0	98.4	100.0
215100	BAD SCHOENBORN . . . . .	8265	8379	8272	100.0	100.0	100.0	99.2	100.0	100.0	98.4	100.0	100.0	100.0
215101	PFINZTAL . . . . .	15119	14565	14757	100.0	100.0	100.0	100.0	100.0	100.0	100.0	100.0	100.0	100.0
215102	EGGENSTEIN-LZOPOLDSHF. . . . .	11334	12513	12873	99.8	100.0	100.0	79.8	100.0	100.0	79.8	100.0	100.0	100.0
215103	KARLSDORF-NEUTHARD . . . . .	7442	7526	7558	100.0	100.0	100.0	99.4	100.0	100.0	99.4	100.0	100.0	100.0
215105	LINKENHEIM-HOCHSTETTEN . . . . .	8813	9131	9398	100.0	100.0	100.0	100.0	100.0	100.0	100.0	100.0	100.0	100.0
215106	WAGHAUSEL . . . . .	17039	17053	17013	100.0	100.0	100.0	100.0	100.0	100.0	100.0	100.0	100.0	100.0
215107	OBERHAUSEN-RHEINHAUSEN . . . . .	8596	8537	8584	99.8	100.0	100.0	99.4	100.0	100.0	99.4	100.0	100.0	100.0
215108	RHEINSTETTEN . . . . .	17858	18765	18723	100.0	100.0	100.0	100.0	100.0	100.0	100.0	100.0	100.0	100.0
215109	STUTENSEE . . . . .	16474	17845	18922	100.0	100.0	100.0	100.0	100.0	99.0	100.0	100.0	99.0	100.0
215110	WALDENRONN . . . . .	10172	11863	12552	100.0	100.0	100.0	100.0	100.0	100.0	87.8	100.0	100.0	100.0
215111	DETTENHEIM . . . . .	5622	5642	5792	99.6	100.0	100.0	99.1	100.0	100.0	35.9	100.0	100.0	100.0
216002	AU AN RHEIN . . . . .	2769	2777	2717	100.0	100.0	100.0	99.8	100.0	100.0	7.3	0.0	100.0	100.0
216005	BIPTIGHEIM . . . . .	5319	5315	5163	99.6	100.0	100.0	99.6	100.0	100.0	99.6	100.0	100.0	100.0
216006	BISCHWEIER . . . . .	2560	2797	2765	100.0	100.0	100.0	100.0	100.0	100.0	100.0	100.0	100.0	100.0
216007	BUEHL, STADT . . . . .	21729	22085	22477	100.0	100.0	100.0	85.1	95.6	82.2	77.4	90.3	82.2	100.0
216008	BUEHLERTAL . . . . .	8196	7841	7722	73.1	72.8	79.5	55.7	72.8	70.4	44.1	72.8	70.4	100.0
216009	DURNERSHEIM . . . . .	10016	10409	10277	100.0	100.0	100.0	100.0	100.0	100.0	100.0	100.0	100.0	100.0
216012	ELCHENSTEIN-ILLINGEN . . . . .	2673	2643	2641	99.1	100.0	100.0	99.1	100.0	100.0	0.0	0.0	100.0	100.0
216013	FORBACH . . . . .	6472	6049	5877	94.9	100.0	96.6	72.6	80.3	81.3	0.0	0.0	81.3	100.0
216015	GAGGENAU, STADT . . . . .	28986	28611	28030	100.0	100.0	100.0	86.2	100.0	98.3	72.4	90.7	97.9	100.0
216017	GERRSBACH, STADT . . . . .	13745	13720	13705	99.9	100.0	100.0	94.6	93.1	100.0	87.3	93.1	100.0	100.0
216022	HUEGELSHEIM . . . . .	1371	1390	1532	100.0	100.0	100.0	100.0	100.0	100.0	100.0	100.0	100.0	100.0
216023	IFFZEHHEIM . . . . .	3650	3716	3814	100.0	100.0	100.0	98.6	100.0	100.0	98.6	100.0	100.0	100.0
216024	KIPPENHEIM, STADT . . . . .	6626	7106	7070	100.0	100.0	100.0	100.0	100.0	100.0	0.0	100.0	100.0	100.0
216028	LICHTENAU, STADT . . . . .	4032	4023	3983	81.3	100.0	100.0	72.9	100.0	100.0	72.9	100.0	100.0	100.0
216029	LOFFZHAU . . . . .	2341	2347	2432	99.7	100.0	100.0	98.9	100.0	100.0	94.5	100.0	100.0	100.0
216033	MUGGENSTERN . . . . .	4686	4675	4813	100.0	100.0	100.0	100.0	100.0	100.0	100.0	100.0	100.0	100.0
216039	OETIGHEIM . . . . .	3654	3630	3751	98.5	100.0	100.0	98.5	100.0	100.0	98.5	100.0	100.0	100.0
216041	OTTERSWEIER . . . . .	5374	5585	5638	87.0	100.0	100.0	71.6	73.7	82.3	60.5	73.7	82.3	100.0
216043	RASTATT, STADT . . . . .	38289	36942	37310	93.5	100.0	100.0	100.0	100.0	100.0	9.9	100.0	100.0	100.0
216049	SIMZHEIM . . . . .	7288	7543	7899	100.0	100.0	100.0	62.4	74.8	76.8	57.6	6.6	76.8	100.0
216052	STEINHAUSEN . . . . .	2184	2141	2203	99.6	100.0	100.0	99.5	100.0	100.0	99.5	100.0	100.0	100.0
216059	WEISENBACH . . . . .	2750	2624	2554	100.0	100.0	100.0	100.0	100.0	100.0	100.0	100.0	100.0	100.0
216063	RHEINMUENSTER . . . . .	4653	4646	4921	93.5	100.0	100.0	93.5	100.0	100.0	0.0	100.0	100.0	100.0
221000	HEIDELBERG, STADT . . . . .	130010	128773	133437	100.0	100.0	100.0	100.0	100.0	100.0	100.0	100.0	100.0	100.0
222000	MANNHEIM, UNIV.-STADT . . . . .	317443	303247	298042	100.0	100.0	100.0	100.0	99.0	100.0	100.0	99.0	100.0	100.0
225001	ADELSHHEIM, STADT . . . . .	4815	4610	4239	100.0	100.0	100.0	89.4	100.0	100.0	89.4	100.0	100.0	100.0
225002	AGLASTERSHAUSEN . . . . .	3587	3527	3602	100.0	100.0	100.0	100.0	100.0	100.0	0.0	83.6	100.0	100.0
225009	BILLIGHEIM . . . . .	5390	5279	5240	100.0	100.0	100.0	92.4	92.8	100.0	0.0	92.8	100.0	100.0
225010	BINAU . . . . .	1189	1293	1342	100.0	100.0	100.0	97.5	100.0	100.0	0.0	100.0	100.0	100.0
225014	BUCHEN (ODENWALD), STADT . . . . .	14723	14381	14438	100.0	100.0	100.0	96.9	96.3	97.2	87.5	96.3	97.2	100.0
225024	FAHRINEBACH . . . . .	2301	2422	2462	100.0	99.3	100.0	95.6	99.3	79.7	0.0	0.0	0.0	100.0
225032	HARDHEIM . . . . .	6830	6347	6397	64.7	100.0	100.0	63.7	66.0	85.1	63.7	66.0	64.5	100.0
225033	HASZERSHEIM . . . . .	4198	4157	4162	98.6	100.0	100.0	98.6	100.0	100.0	10.2	9.6	100.0	100.0
225039	HUEFFINGEN . . . . .	2941	2754	2644	100.0	100.0	100.0	75.0	76.8	95.7	75.0	76.8	74.2	100.0
225042	HUEFFENHARDT . . . . .	1844	1830	1850	100.0	100.0	100.0	100.0	100.0	100.0	0.0	100.0	100.0	100.0

Noch: 7. Versorgungs- und Entsorgungsverhältnisse

Ge- biets- stand	Gemeinde Kreis (KR) Region (RG) Regierungsbezirk (RB) Land	Wohnbevölkerung			Darunter									
		1975	1979	1983	An die öffentliche Wasserversorgung angeschlossen			An die öffentliche Sammelkanalisation angeschlossen			An kommunale Kläranlagen angeschlossen			Mit Hausmüll- entsorgung
					1975	1979	1983	1975	1979	1983	1975	1979	1983	1980
Anzahl			%											
NOCH														
225052	LINBACH	4272	4226	4264	100.0	100.0	100.0	67.9	81.1	72.3	0.0	0.0	17.5	100.0
225058	HOSBACH, STADT	23796	23324	22622	100.0	100.0	100.0	100.0	100.0	100.0	95.8	91.8	99.2	100.0
225060	MUDAU	4927	4714	4713	100.0	100.0	100.0	69.0	70.3	67.1	57.8	58.2	63.1	100.0
225064	NECKARGRABACH	2295	2193	2184	82.8	100.0	100.0	91.5	100.0	100.0	82.8	81.8	100.0	100.0
225067	NECKARZUMMERN	1926	1763	1760	95.4	100.0	100.0	100.0	100.0	100.0	100.0	97.2	100.0	100.0
225068	NEUNKIRCHEN	1456	1402	1484	89.7	89.2	100.0	44.6	100.0	91.9	0.0	100.0	91.9	100.0
225074	OBRISSHEIM	5178	5130	5096	100.0	100.0	100.0	98.6	100.0	100.0	0.0	100.0	100.0	100.0
225075	OSTERBURKEN, STADT	4836	4686	4609	100.0	100.0	100.0	94.4	100.0	100.0	86.5	100.0	100.0	100.0
225082	ROSENBERG	2014	1990	1971	100.0	100.0	100.0	68.4	100.0	100.0	0.0	100.0	100.0	100.0
225091	SACKACH	3710	3729	3675	100.0	100.0	100.0	100.0	100.0	100.0	85.1	100.0	100.0	100.0
225109	WALLEVERN, STADT	10866	10563	10362	99.7	100.0	100.0	94.5	87.9	95.4	73.1	87.9	95.4	100.0
225113	ZWINGENBERG	679	731	756	100.0	100.0	100.0	99.0	100.0	100.0	99.0	100.0	100.0	100.0
225114	RAVENSTEIN, STADT	2760	2642	2580	99.1	100.0	100.0	93.4	90.7	93.0	73.4	90.7	93.0	100.0
225115	SCHNEFFLENZ	3933	3865	3858	100.0	100.0	100.0	94.6	100.0	97.4	0.0	100.0	97.4	100.0
225116	SCHWARZACH	2254	2627	2777	66.5	100.0	65.6	100.0	100.0	100.0	0.0	100.0	100.0	100.0
225117	ELTAL	4985	5208	5283	100.0	100.0	100.0	100.0	100.0	100.0	0.0	0.0	55.9	100.0
225118	WALDBRUNN	4214	4187	4157	100.0	100.0	100.0	91.9	100.0	90.1	49.9	60.7	54.7	100.0
226003	ALTLUSZHEIM	5190	5134	5080	98.0	100.0	100.0	98.0	100.0	100.0	98.0	100.0	100.0	100.0
226006	BAMMENTAL	5135	5272	5574	99.7	100.0	100.0	97.4	100.0	100.0	0.0	0.0	100.0	100.0
226009	BRUHL	11999	12865	13364	99.5	100.0	100.0	100.0	100.0	100.0	100.0	100.0	100.0	100.0
226010	DIELHEIM	6982	7154	7367	99.1	100.0	100.0	96.8	100.0	97.0	96.8	100.0	97.0	100.0
226012	DOSSENHEIM	9436	9515	9319	100.0	100.0	100.0	100.0	100.0	100.0	97.9	100.0	100.0	100.0
226013	ESERACH, STADT	15977	15209	15330	100.0	100.0	100.0	96.7	100.0	95.1	85.3	89.5	95.1	100.0
226017	EPPENBACH	1983	2123	2168	100.0	100.0	100.0	100.0	100.0	100.0	0.0	0.0	100.0	100.0
226018	EPPZLHEIM	12625	12679	13283	100.0	100.0	100.0	99.7	100.0	100.0	99.7	100.0	100.0	100.0
226020	ESCHELBERG	2244	2247	2244	100.0	100.0	100.0	100.0	100.0	100.0	0.0	0.0	95.0	100.0
226022	GAIBERG	1633	1923	2146	100.0	100.0	100.0	100.0	100.0	100.0	0.0	0.0	100.0	100.0
226027	HEDDESSEACH	430	423	441	100.0	100.0	100.0	81.4	100.0	76.6	0.0	0.0	0.0	100.0
226028	HEDDESHEIM	10464	10606	10969	100.0	100.0	100.0	100.0	100.0	100.0	100.0	100.0	100.0	100.0
226029	HILTGKREUZSTEINACH	2263	2403	2597	100.0	100.0	100.0	70.7	100.0	76.9	61.9	100.0	76.9	100.0
226031	HEMSBEACH, STADT	13055	12963	12682	99.6	100.0	100.0	99.6	100.0	100.0	95.0	100.0	100.0	100.0
226032	HOCKENHEIM, STADT	17050	15989	16069	99.4	100.0	100.0	99.7	100.0	100.0	99.7	100.0	100.0	100.0
226036	ILVESHEIM	8101	7828	7549	93.0	100.0	100.0	100.0	100.0	100.0	99.0	100.0	100.0	100.0
226037	KETSCH	10211	11488	11946	100.0	100.0	100.0	100.0	100.0	100.0	100.0	100.0	100.0	100.0
226038	LADENBURG, STADT	10567	11202	11278	100.0	100.0	100.0	89.9	92.1	98.2	89.9	92.1	98.2	100.0
226040	LAUDENBACH	4620	4777	5148	100.0	100.0	100.0	97.4	100.0	100.0	97.4	100.0	100.0	100.0
226041	LEIMEN, STADT	16309	16684	17099	100.0	100.0	100.0	91.3	100.0	100.0	91.3	100.0	100.0	100.0
226046	MALSCH	2567	2525	2572	93.6	100.0	100.0	95.7	100.0	92.2	95.7	100.0	92.2	100.0
226048	MAUER	3051	3281	3340	100.0	100.0	100.0	99.3	100.0	100.0	0.0	0.0	100.0	100.0
226049	NECKESHEIM	4517	4590	4761	100.0	100.0	100.0	98.2	100.0	100.0	0.0	0.0	70.0	100.0
226054	NEULHÄUSEN	5998	6086	6285	99.9	100.0	100.0	100.0	100.0	100.0	100.0	100.0	100.0	100.0
226055	NECKARREISCHOFENHEIM, ST.	3438	3326	3363	100.0	100.0	100.0	100.0	100.0	100.0	0.0	100.0	100.0	100.0
226056	NECKARGEMÜND, STADT	12946	13825	14395	100.0	100.0	100.0	85.0	100.0	93.1	85.0	100.0	93.1	100.0
226058	NEIDENHEIM	1382	1433	1449	93.5	100.0	100.0	100.0	100.0	100.0	0.0	0.0	100.0	100.0
226059	NEULUSHEIM	5086	5140	5340	100.0	100.0	100.0	100.0	100.0	100.0	100.0	100.0	100.0	100.0
226060	NUSZLOCH	8804	9011	9301	99.5	100.0	100.0	17.6	100.0	100.0	17.6	100.0	100.0	100.0
226062	OPFERSHEIM	11155	10807	10589	99.2	100.0	100.0	100.0	100.0	100.0	100.0	100.0	100.0	100.0
226063	PLANKSTADT	9057	8914	8932	99.4	100.0	100.0	99.4	100.0	100.0	99.4	100.0	100.0	100.0
226065	RAUENBERG, STADT	5975	5872	5904	100.0	100.0	100.0	98.2	100.0	100.0	69.2	100.0	100.0	100.0
226066	REICHARTSHAUSEN	1504	1513	1596	100.0	100.0	100.0	96.7	100.0	100.0	0.0	100.0	100.0	100.0
226069	REILINGEN	5446	5934	5884	100.0	100.0	100.0	100.0	100.0	100.0	100.0	100.0	100.0	100.0
226076	SANDHAUSEN	11583	12281	12536	99.9	100.0	100.0	99.7	100.0	100.0	99.7	100.0	100.0	100.0
226080	SCHOENAU, STADT	4402	4324	4377	100.0	100.0	100.0	52.2	100.0	92.7	49.5	100.0	92.7	100.0
226081	SCHOENBRUNN	2170	2422	2551	100.0	100.0	100.0	100.0	100.0	100.0	0.0	0.0	48.7	100.0
226082	SCHRIESHEIM, STADT	11602	12644	13776	100.0	100.0	100.0	93.7	100.0	100.0	81.8	98.1	100.0	100.0
226084	SCHWETZINGEN, STADT	18197	18233	18166	100.0	100.0	100.0	98.8	100.0	100.0	98.8	100.0	100.0	100.0
226085	SENSHEIM, STADT	25340	26207	27003	100.0	100.0	100.0	100.0	100.0	100.0	69.7	95.2	86.3	100.0
226086	SPECHBACH	1270	1246	1307	100.0	100.0	100.0	100.0	100.0	67.2	0.0	0.0	67.2	100.0
226091	WALBENSTADT, STADT	4892	4785	4916	100.0	100.0	100.0	71.5	100.0	100.0	71.5	100.0	100.0	100.0
226095	WALLDORF, STADT	13792	13687	13293	99.8	100.0	100.0	99.8	100.0	100.0	99.8	100.0	100.0	100.0
226096	WEINHEIM, STADT	41140	41498	41353	99.8	100.0	100.0	98.7	100.0	100.0	98.7	100.0	100.0	100.0
226097	WIESENBACH	2205	2594	2664	100.0	100.0	100.0	95.2	100.0	100.0	0.0	0.0	100.0	100.0
226098	WIESLOCH, STADT	21660	21431	22332	99.9	100.0	100.0	99.0	100.0	100.0	99.0	100.0	100.0	100.0
226099	WILHELMSFELD	2738	2810	2859	98.6	100.0	100.0	60.0	67.6	77.8	60.0	67.6	77.8	100.0
226101	ZUZENHAUSEN	1839	1849	1868	99.0	100.0	100.0	99.0	100.0	100.0	0.0	0.0	94.8	100.0

Noch: 7. Versorgungs- und Entsorgungsverhältnisse

Ge- biets- stand	Gemeinde Kreis (KR) Region (RG) Regierungsbezirk (RB) Land	Wohnbevölkerung			D a r u n t e r									
		1975	1979	1983	An die öffentliche Wasserversorgung angeschlossen		An die öffentliche Sammelkanalisation angeschlossen			An kommunale Kläranlagen angeschlossen			Mit Hausmüll- entsorgung	
					1975	1979	1983	1975	1979	1983	1975	1979	1983	1980
Anzahl			%											
NOCH														
226102	ANGZIBACHTEL . . . . .	3466	3535	3560	100.0	100.0	100.0	100.0	100.0	100.0	100.0	100.0	100.0	100.0
226103	ST. LEON-ROT . . . . .	10047	10098	10108	99.5	100.0	100.0	99.5	100.0	100.0	99.5	100.0	100.0	100.0
226104	LOBBACH . . . . .	1889	1967	2108	99.4	100.0	100.0	100.0	100.0	100.0	0.0	0.0	100.0	100.0
226105	EDINGEN-NECKARHAUSEN . . . . .	13124	13557	13696	100.0	100.0	100.0	100.0	100.0	97.6	98.6	100.0	97.6	100.0
226106	HELNSTADT-BARGEN . . . . .	3316	3251	3321	100.0	100.0	100.0	90.5	100.0	100.0	0.0	100.0	100.0	100.0
226107	HIRSCHBERG A.D. BERGSTR . . . . .	8340	9454	9657	99.7	100.0	100.0	94.4	94.3	100.0	94.4	94.3	100.0	100.0
231000	PFORZHEIM, STADT . . . . .	108794	106677	104650	93.9	100.0	100.0	94.2	100.0	100.0	89.1	100.0	96.3	100.0
235006	ALTENSTEIG, STADT . . . . .	9198	9345	9667	99.7	100.0	100.0	61.9	93.7	100.0	61.9	93.7	90.4	100.0
235007	ALTHEINGSTETT . . . . .	4261	4813	5345	100.0	100.0	100.0	98.6	100.0	100.0	77.4	100.0	100.0	100.0
235008	BAD LIEBENZELL, STADT . . . . .	5971	6061	6639	100.0	100.0	100.0	95.9	100.0	100.0	63.7	100.0	100.0	100.0
235018	DOBEL . . . . .	1550	1616	1689	100.0	100.0	100.0	77.4	92.8	100.0	77.4	92.8	100.0	100.0
235020	EDHAUSEN . . . . .	3412	3360	3514	100.0	100.0	100.0	82.4	100.0	100.0	82.4	100.0	100.0	100.0
235022	EGENHAUSEN . . . . .	1503	1536	1618	99.7	100.0	100.0	90.0	92.7	100.0	90.0	92.7	100.0	100.0
235025	ENZKLOSTERLE . . . . .	1334	1307	1307	100.0	100.0	100.0	100.0	80.3	88.5	100.0	80.3	88.5	100.0
235029	GECHINGEN . . . . .	2772	3061	3276	100.0	100.0	100.0	97.7	100.0	100.0	97.7	100.0	100.0	100.0
235032	HAITERBACH, STADT . . . . .	4060	4348	4687	100.0	100.0	100.0	95.7	100.0	100.0	64.5	100.0	100.0	100.0
235033	BAD HERRENALB, STADT . . . . .	5295	5191	5450	66.1	100.0	100.0	56.7	94.2	97.2	56.7	94.2	97.2	100.0
235035	HOPFEN AN DER ENZ . . . . .	1547	1504	1521	100.0	100.0	100.0	99.2	100.0	100.0	99.2	100.0	100.0	100.0
235046	KAGOLD, STADT . . . . .	19171	19625	20544	100.0	100.0	100.0	98.6	100.0	100.0	76.7	100.0	100.0	100.0
235047	NEUBULACH, STADT . . . . .	3456	3634	3846	100.0	100.0	100.0	100.0	100.0	100.0	86.8	100.0	100.0	100.0
235050	NEUWEILER . . . . .	2317	2404	2486	100.0	100.0	100.0	79.8	81.0	100.0	79.8	81.0	100.0	100.0
235055	OBERREICHENBACH . . . . .	2109	2090	2279	100.0	100.0	100.0	66.4	100.0	71.5	0.0	0.0	71.5	100.0
235057	OSTELSHHEIM . . . . .	1867	1907	1973	99.5	100.0	100.0	98.0	100.0	100.0	0.0	100.0	100.0	100.0
235060	SCHROEDER . . . . .	1576	1720	1732	100.0	100.0	100.0	96.4	100.0	100.0	0.0	0.0	100.0	100.0
235065	SCHOENBERG . . . . .	7130	7187	7089	67.3	94.2	100.0	100.0	94.2	100.0	100.0	94.2	100.0	100.0
235066	SIMMERSFELD . . . . .	1695	1689	1668	100.0	100.0	100.0	100.0	100.0	100.0	47.2	60.3	61.6	100.0
235067	SIMMERSHEIM . . . . .	1572	1719	1915	100.0	100.0	100.0	100.0	100.0	100.0	98.0	100.0	100.0	100.0
235073	UNTERRHEINBACH . . . . .	1857	1952	2022	100.0	100.0	100.0	100.0	100.0	100.0	0.0	100.0	100.0	100.0
235079	WILDEAD I. SCHWARZW. ST. . . . .	11700	11145	10710	100.0	100.0	100.0	100.0	100.0	96.3	89.5	93.3	96.3	100.0
235080	WILDBERG, STADT . . . . .	6887	7572	8143	100.0	100.0	100.0	76.3	62.8	96.3	60.4	62.8	96.3	100.0
235084	BAD TRINACH-ZAVELST. ST . . . . .	2321	2259	2221	100.0	100.0	100.0	100.0	100.0	100.0	76.9	92.7	97.7	100.0
235085	CALW, STADT . . . . .	21532	22881	22467	100.0	100.0	100.0	83.7	95.0	100.0	72.5	95.0	100.0	100.0
236004	BIRKENFELD . . . . .	9133	9017	8887	100.0	100.0	100.0	99.5	100.0	100.0	98.8	100.0	100.0	100.0
236011	BIRSINGEN . . . . .	3132	3826	3986	100.0	100.0	100.0	100.0	100.0	100.0	100.0	100.0	100.0	100.0
236013	ENGELSERAND . . . . .	3433	3877	3963	100.0	100.0	100.0	100.0	100.0	100.0	61.2	100.0	100.0	100.0
236019	FRIDLEHHEIM . . . . .	2487	2751	3050	100.0	100.0	100.0	99.4	100.0	100.0	99.4	100.0	100.0	100.0
236025	HIMMELHEIM, STADT . . . . .	3615	4197	4171	100.0	100.0	100.0	100.0	100.0	100.0	27.7	100.0	100.0	100.0
236028	ILLINGEN . . . . .	6513	6606	6604	100.0	100.0	100.0	100.0	87.3	100.0	91.5	87.3	100.0	100.0
236030	ISPRINGEN . . . . .	6233	5952	5940	100.0	100.0	100.0	100.0	100.0	100.0	100.0	100.0	100.0	100.0
236031	KIESELBRONN . . . . .	1915	2079	2123	100.0	100.0	100.0	100.0	100.0	100.0	28.2	100.0	100.0	100.0
236033	KNITTLINGEN, STADT . . . . .	6128	6212	6213	75.5	100.0	100.0	89.8	86.1	95.2	0.0	68.4	72.6	100.0
236038	MAULBRONN, STADT . . . . .	6093	5842	5774	100.0	100.0	100.0	100.0	100.0	100.0	69.1	77.2	100.0	100.0
236039	MOENSHEIM . . . . .	1961	2180	2328	99.0	100.0	100.0	96.9	100.0	100.0	96.9	100.0	100.0	100.0
236040	MUEHLACKER, STADT . . . . .	23969	24184	23864	79.5	100.0	100.0	96.8	100.0	100.0	96.8	95.7	100.0	100.0
236043	NEUBENBERG, STADT . . . . .	6777	6850	7105	100.0	100.0	100.0	95.2	100.0	100.0	95.2	100.0	100.0	100.0
236044	NEUHAUSEN . . . . .	3299	3717	3962	100.0	100.0	100.0	100.0	100.0	100.0	15.2	0.0	100.0	100.0
236046	KIEFFERN-OESCHELBRONN . . . . .	9664	9580	9544	99.8	100.0	100.0	99.3	100.0	100.0	99.3	100.0	100.0	100.0
236050	OSTELSHHEIM . . . . .	4160	4213	4240	100.0	100.0	100.0	92.5	89.6	100.0	0.0	89.6	100.0	100.0
236061	STERNENFELS . . . . .	2301	2337	2364	100.0	100.0	100.0	100.0	100.0	100.0	0.0	0.0	100.0	100.0
236062	TIEFFENERONN . . . . .	3396	3773	4258	100.0	100.0	100.0	94.4	100.0	100.0	0.0	0.0	100.0	100.0
236065	WIERNHEIM . . . . .	3990	4544	4631	99.7	100.0	100.0	97.7	100.0	100.0	97.7	100.0	100.0	100.0
236067	WIMSHEIM . . . . .	1725	1927	2022	100.0	100.0	100.0	100.0	100.0	100.0	100.0	100.0	100.0	100.0
236068	WURMBERG . . . . .	2076	2128	2186	100.0	100.0	100.0	100.0	100.0	100.0	0.0	100.0	100.0	100.0
236070	KELTERN . . . . .	7251	7464	7660	89.8	100.0	100.0	100.0	100.0	100.0	100.0	100.0	100.0	100.0
236071	RECHINGEN . . . . .	7896	8810	9270	100.0	100.0	100.0	98.8	100.0	100.0	98.8	100.0	100.0	100.0
236072	STRAUBENHARDT . . . . .	7303	7746	8155	100.0	100.0	98.8	100.0	88.1	97.6	13.7	15.0	97.6	100.0
236073	NEULINGEN . . . . .	3941	4236	4465	100.0	100.0	100.0	100.0	100.0	100.0	81.1	74.2	100.0	100.0
236074	KAENFFELBACH . . . . .	5546	5462	5710	99.1	100.0	100.0	98.1	100.0	100.0	98.1	100.0	100.0	100.0
236075	OELBRONN-DUEBERR . . . . .	2781	2636	2666	99.3	100.0	100.0	99.3	100.0	100.0	0.0	55.0	100.0	100.0
236076	KOENIGSBACH-STEIN . . . . .	7893	8190	8401	100.0	100.0	100.0	100.0	100.0	100.0	100.0	100.0	100.0	100.0
237002	ALPERSBACH, STADT . . . . .	6909	6710	6601	94.9	100.0	94.2	88.8	89.7	81.8	73.3	84.1	81.8	100.0
237004	BAIBERSBRONN . . . . .	14892	14633	14115	91.9	92.1	92.9	82.5	80.1	71.7	71.6	69.1	63.3	100.0
237008	BETZWEILER-WAELDE . . . . .	1347	1302	1297	100.0	100.0	100.0	59.4	49.2	100.0	0.0	0.0	100.0	100.0
237019	DORNSTETTEN, STADT . . . . .	5602	5605	5684	100.0	100.0	100.0	97.8	100.0	100.0	97.8	100.0	100.0	100.0
237024	ENPFINGEN . . . . .	2709	2670	2781	99.7	100.0	100.0	97.8	100.0	100.0	84.9	85.8	100.0	100.0

Noch: 7. Versorgungs- und Entsorgungsverhältnisse

Ge- biets- stand	Gemeinde Kreis (KR) Region (RG) Regierungsbezirk (RB) Land	Wohnbevölkerung			D a r u n t e r									
					An die öffentliche Wasserversorgung angeschlossen			An die öffentliche Sammelkanalisation angeschlossen			An kommunale Kläranlagen angeschlossen			Mit Hausmüll- entsorgung
		1975	1979	1983	1975	1979	1983	1975	1979	1983	1975	1979	1983	1980
Anzahl			%											
N O C H														
237027	ZUTINGEN IM GAU	3335	3719	4014	100.0	100.0	100.0	100.0	100.0	100.0	38.7	100.0	100.0	100.0
237028	FREUDENSTADT,STADT	19780	19258	19670	100.0	100.0	100.0	94.8	100.0	100.0	93.3	100.0	100.0	100.0
237030	GLATTEN	2145	2240	2221	99.5	100.0	100.0	98.1	100.0	88.7	0.0	0.0	88.7	100.0
237032	GROENBACH	502	473	512	99.2	100.0	100.0	99.6	100.0	93.4	0.0	100.0	93.4	100.0
237040	HORS AN NECKAR,STADT	19463	20010	21157	99.2	100.0	100.0	99.2	100.0	100.0	51.4	70.1	92.5	100.0
237045	LOSENBURG	5262	5253	5331	100.0	100.0	100.0	83.0	84.8	93.4	70.2	73.2	93.4	100.0
237054	PFALZGRAFENWEILER	4953	5064	5288	100.0	100.0	100.0	94.9	91.8	100.0	94.9	91.8	100.0	100.0
237061	SCHOPFLOCH	1885	1952	1959	100.0	100.0	100.0	100.0	100.0	100.0	79.6	84.6	100.0	100.0
237072	WOERNERSBERG	259	200	207	96.5	100.0	100.0	100.0	100.0	100.0	0.0	100.0	100.0	100.0
237073	SIEWALD	1892	1938	2105	97.3	100.0	100.0	92.5	100.0	100.0	55.5	89.7	100.0	100.0
237074	WALDACHTAL	4717	4987	5170	100.0	100.0	100.0	67.6	100.0	100.0	67.6	69.1	100.0	100.0
237075	BAD RIPPOLDSAU-SCHAPB.	2635	2534	2474	65.7	65.7	55.3	44.8	65.7	58.1	44.8	65.7	58.1	100.0
211	SKR BADEN-BADEN	50063	49399	48848	99.3	100.0	100.0	99.3	100.0	100.0	86.7	100.0	100.0	100.0
212	SKR KARLSRUHE	281743	271417	269389	100.0	100.0	99.9	99.9	100.0	99.9	99.9	100.0	99.9	100.0
215	LKR KARLSRUHE	350891	355482	360979	97.2	100.0	100.0	96.6	100.0	99.8	79.3	94.7	99.8	100.0
216	LKR RAUSTATT	189362	188615	189314	96.4	98.9	99.1	89.9	95.4	94.3	56.0	85.2	94.3	100.0
221	SKR HEIDELBERG	130010	128773	133437	100.0	100.0	100.0	100.0	100.0	100.0	100.0	100.0	100.0	100.0
222	SKR MANNHEIM	317443	303247	298042	100.0	100.0	100.0	100.0	99.0	100.0	100.0	99.0	100.0	100.0
225	LKR NECKAR-ODENWALD-KR	131919	129580	128567	97.0	99.9	99.3	91.7	94.3	95.3	55.9	78.9	87.3	100.0
226	LKR RHEIN-NECKAR-KREIS	450243	459614	466815	99.8	100.0	100.0	95.2	99.5	99.0	83.9	92.0	97.5	100.0
231	SKR PFORZHEIM	108794	106677	104660	93.9	100.0	100.0	94.2	100.0	100.0	89.1	100.0	96.3	100.0
235	LKR CALW	126093	129926	133808	96.7	99.7	100.0	88.8	95.2	98.8	71.7	91.1	97.6	100.0
236	LKR ENZKREIS	154620	160335	163542	95.3	100.0	99.9	98.2	98.1	99.7	74.1	84.8	98.8	100.0
237	LKR FREUDENSTADT	98287	98548	100586	97.2	98.0	97.5	90.2	93.6	93.2	69.8	79.5	90.4	100.0
R E G I O N M I T T L E R E R O B E R R H E I N														
21	RG MITTLERER OBERRHEIN	872059	864913	868530	98.0	99.8	99.8	96.3	99.0	98.6	81.3	94.6	98.6	100.0
22	RG UNTERER NECKAR	1029615	1020214	1026861	99.5	100.0	99.9	96.9	98.8	99.0	87.3	93.4	97.3	100.0
23	RG HOCHSCHWARZWALD	487794	495486	502596	95.7	99.5	99.5	93.3	96.8	98.2	75.9	88.7	96.3	100.0
R E G I E R U N G S B E Z I R K K A R L S R U H E														
2	RB KARLSRUHE	2389468	2380613	2397987	98.2	99.8	99.8	95.9	98.4	98.7	82.8	92.9	97.6	100.0
	LD BADEN-WUERTTEMBERG	9196962	9190052	9243301	97.8	99.1	99.2	93.5	96.5	97.2	79.4	88.9	94.0	100.0

Noch: 7. Versorgungs- und Entsorgungsverhältnisse

Gebietsstand	Gemeinde Kreis (KR) Region (RG) Regierungsbezirk (RB) Land	Wohnbevölkerung			D a r u n t e r									
		1975	1979	1983	An die öffentliche Wasserversorgung angeschlossen			An die öffentliche Sammelkanalisation angeschlossen			An kommunale Kläranlagen angeschlossen			Mit Hausmüll-entsorgung
					1975	1979	1983	1975	1979	1983	1975	1979	1983	1980
Anzahl			%											
311000	FREIBURG IM BREISG. ST.	177007	174121	179556	92.6	100.0	100.0	100.0	97.9	100.0	98.2	97.9	100.0	100.0
315003	AU	741	998	1065	88.0	87.4	91.3	82.2	81.2	93.3	82.2	81.2	93.3	100.0
315004	AUGGEN	1937	1980	2024	94.9	100.0	100.0	98.5	100.0	100.0	98.5	100.0	99.5	100.0
315006	BAD KROZINGEN	9950	11307	11717	100.0	100.0	100.0	85.3	100.0	96.2	85.3	100.0	96.2	100.0
315007	BADENWEILER	3819	3448	3352	100.0	100.0	100.0	100.0	100.0	100.0	100.0	100.0	100.0	100.0
315008	BALLRECHTEN-DOTTINGEN	1328	1482	1611	98.6	100.0	100.0	99.4	100.0	100.0	99.4	100.0	100.0	100.0
315013	BOETZINGEN	4093	4518	4430	99.5	100.0	100.0	97.8	100.0	100.0	97.8	100.0	100.0	100.0
315014	BOLLSCHWEIL	1722	1942	2016	96.7	100.0	97.5	69.7	85.0	77.7	0.0	85.0	77.7	100.0
315015	BREISACH AM RHEIN, ST.	9175	9263	9889	100.0	100.0	100.0	89.9	100.0	100.0	89.9	100.0	100.0	100.0
315016	BREITNAU	1612	1631	1647	52.5	66.2	57.6	47.5	52.7	58.9	44.7	52.7	53.9	100.0
315020	BUCHENBACH	2461	2773	2846	80.9	100.0	100.0	53.6	76.9	100.0	53.6	76.9	100.0	100.0
315022	BUGGINGEN	2849	2953	2970	100.0	100.0	100.0	91.3	100.0	95.5	91.3	100.0	95.5	100.0
315028	ERINGEN	4747	1888	1963	100.0	100.0	100.0	100.0	100.0	100.0	100.0	100.0	100.0	100.0
315030	ECHSTETTEN	2397	2404	2512	98.7	100.0	100.0	81.4	100.0	100.0	10.4	14.6	100.0	100.0
315031	EISENBACH (HOCHSCHW.)	2146	2143	2147	88.5	88.7	88.4	69.9	56.0	88.4	14.0	18.7	88.4	100.0
315033	ESCHBACH	1568	1574	1631	62.5	66.0	100.0	0.0	66.0	100.0	0.0	66.0	100.0	100.0
315037	FELDBERG (SCHWARZWALD)	1799	1983	1950	100.0	100.0	94.9	100.0	100.0	91.8	100.0	100.0	91.8	100.0
315039	FRIEDENWEILER	1437	1566	1588	100.0	100.0	100.0	98.6	100.0	100.0	98.6	100.0	100.0	100.0
315041	GLOTZTAL	2625	2589	2546	86.2	86.0	88.2	11.4	11.6	88.2	0.0	0.0	88.2	100.0
315043	GOTTENHEIM	1950	1983	2138	98.2	100.0	100.0	97.4	100.0	100.0	0.0	5.0	100.0	100.0
315047	GUNDELFFINGEN	8678	9442	10047	100.0	100.0	100.0	96.6	100.0	100.0	96.6	100.0	100.0	100.0
315048	HARTHEIM	2353	2811	3061	100.0	100.0	100.0	0.0	0.0	58.2	0.0	0.0	58.2	100.0
315050	HEITERSHEIM, STADT	3858	4118	4275	100.0	100.0	100.0	100.0	100.0	100.0	100.0	100.0	100.0	100.0
315051	HEUMILDER	770	819	795	96.4	100.0	100.0	88.3	94.0	100.0	88.3	94.0	100.0	100.0
315052	HINTERTARTEN	2176	2211	2109	87.3	87.7	85.8	87.3	96.3	83.4	87.3	96.3	83.4	100.0
315056	HORBEN	813	931	907	55.4	54.6	72.1	23.4	54.6	70.1	23.4	54.6	70.1	100.0
315059	HRINGEN	4582	4541	4558	97.6	100.0	97.4	79.9	100.0	97.1	79.9	100.0	97.1	100.0
315064	KIRCHZARTEN	7763	8169	8180	85.9	88.2	97.6	85.9	93.6	97.1	85.9	93.6	97.1	100.0
315068	LENZKIRCH	4230	4528	4702	97.4	100.0	95.9	90.9	95.0	92.2	90.9	95.0	87.2	100.0
315070	LOEFFINGEN, STADT	5897	5997	6074	95.0	94.3	100.0	96.7	100.0	100.0	86.5	91.2	100.0	100.0
315072	HERDINGEN	1847	2001	2074	100.0	100.0	100.0	100.0	100.0	100.0	100.0	100.0	100.0	100.0
315073	HERZHAUSEN	3401	4217	4555	99.6	100.0	100.0	98.2	95.3	100.0	98.2	95.3	100.0	100.0
315074	HUELLHEIM, STADT	12200	12482	13391	100.0	100.0	100.0	94.3	95.3	100.0	94.3	95.3	99.3	100.0
315076	NEUENBURG A. RHEIN, STAD	7194	7543	7958	99.5	100.0	100.0	65.7	100.0	100.0	65.7	84.3	100.0	100.0
315084	OBERRIED	2350	2470	2566	60.2	60.4	75.8	60.2	46.6	74.6	38.3	46.6	74.6	100.0
315089	PFAPFENWEILER	2098	2291	2457	98.7	100.0	100.0	97.7	100.0	100.0	97.7	100.0	100.0	100.0
315094	ST. MAERGEN	1637	1666	1684	52.5	52.8	53.1	52.5	52.9	53.1	52.5	52.8	53.1	100.0
315095	ST. PETER	2067	2158	2208	53.2	54.0	72.8	53.0	64.9	72.8	53.0	64.9	72.8	100.0
315098	SCHALLSTADT	4476	4732	4984	97.7	100.0	100.0	97.7	95.7	100.0	88.2	95.7	100.0	100.0
315102	SCHLUCHSEE	2285	2558	2632	82.3	83.9	92.0	80.0	75.4	83.3	74.6	75.4	83.3	100.0
315107	SOELDEN	800	769	868	100.0	100.0	100.0	87.5	91.0	100.0	0.0	33.8	100.0	100.0
315108	STAUFEN I. BREISGAU, ST.	6631	6969	7309	94.2	100.0	100.0	94.2	96.9	100.0	65.8	96.9	100.0	100.0
315109	STEGEN	3985	4340	4175	82.4	93.7	95.2	79.8	83.2	95.4	79.8	83.2	95.4	100.0
315111	SULZBURG, STADT	2105	2082	2171	100.0	100.0	100.0	100.0	100.0	100.0	100.0	100.0	100.0	100.0
315113	TITISEE-NEUSTADT, STADT	11178	10898	11248	97.6	97.0	95.6	86.3	88.1	93.2	86.3	88.1	92.3	100.0
315115	UNKIRCH	3562	4082	4510	100.0	100.0	100.0	100.0	98.7	100.0	100.0	98.7	100.0	100.0
315125	WITTAU	863	1088	1114	97.3	100.0	100.0	61.4	100.0	100.0	0.0	100.0	100.0	100.0
315130	MUENSTERTAL/SCHWARZW.	4553	4484	4556	83.3	82.9	85.8	65.7	78.1	87.2	65.7	78.1	87.2	100.0
315131	ZHRENKIRCHEN	5143	5442	5592	100.0	100.0	100.0	81.7	89.0	100.0	81.7	89.0	100.0	100.0
315132	MARCH	6419	7367	7867	100.0	100.0	100.0	100.0	100.0	100.0	100.0	100.0	100.0	100.0
315133	VOGTSB. I. KAISERST., ST.	5156	5082	5146	100.0	100.0	100.0	81.8	72.1	78.2	61.9	72.1	76.7	100.0
316002	BAHLINGEN	2762	2846	3095	98.9	100.0	100.0	98.9	100.0	100.0	18.1	17.6	100.0	100.0
316003	BIEDERBACH	1469	1467	1496	14.0	16.0	19.8	20.4	20.4	13.1	20.4	20.4	13.1	100.0
316009	DENZLINGEN	8231	10129	11145	100.0	100.0	100.0	100.0	100.0	100.0	100.0	100.0	100.0	100.0
316010	ELZACH, STADT	6330	6337	6354	68.2	68.2	62.3	56.9	68.2	63.0	47.4	68.2	62.3	100.0
316011	EMMENDINGEN, STADT	24747	24448	24722	96.2	100.0	100.0	97.7	98.0	100.0	97.7	96.6	100.0	100.0
316012	ENDINGEN, STADT	6501	6552	6892	100.0	100.0	100.0	94.1	100.0	100.0	93.4	67.3	100.0	100.0
316013	FORCHHEIM	1032	1024	984	99.8	100.0	100.0	99.3	96.7	100.0	0.0	0.0	100.0	100.0
316014	GUTACH IM BREISGAU	3783	3576	3444	85.1	85.2	93.5	72.2	73.9	75.0	72.2	73.9	75.0	100.0
316017	HERBOLZHEIM, STADT	7968	7752	7775	99.9	100.0	100.0	100.0	100.0	87.1	62.3	100.0	70.7	100.0
316020	KENZINGEN, STADT	6847	6824	6972	100.0	100.0	100.0	96.4	100.0	100.0	43.8	100.0	100.0	100.0
316024	MALTERDINGEN	2258	2194	2182	100.0	100.0	100.0	100.0	100.0	100.0	0.0	18.2	100.0	100.0
316036	REUPE	1851	2237	2307	100.0	100.0	100.0	100.0	100.0	100.0	100.0	100.0	100.0	100.0
316037	RUEGEL	2951	2916	2827	95.3	100.0	95.9	94.9	100.0	95.9	94.9	100.0	95.9	100.0
316038	SASSBACH	2515	2522	2577	100.0	100.0	100.0	96.4	100.0	100.0	60.6	62.9	100.0	100.0
316039	SEXAU	2242	2525	2633	93.7	100.0	92.1	87.0	91.1	89.2	87.0	91.1	79.0	100.0
316042	SIMONSWALD	2778	2787	2826	34.4	34.6	38.5	11.7	24.7	32.9	11.7	24.7	25.8	100.0
316043	TENNINGEN	10580	10507	10384	100.0	100.0	100.0	100.0	100.0	100.0	90.9	100.0	100.0	100.0
316045	VOERSTETTEN	1670	1832	1957	98.7	100.0	100.0	95.0	100.0	100.0	0.0	0.0	100.0	100.0

Noch: 7. Versorgungs- und Entsorgungsverhältnisse:

Ge- biets- stand	Gemeinde Kreis (KR) Region (RG) Regierungsbezirk (RB) Land	Wohnbevölkerung			D a r u n t e r									
		1975	1979	1983	An die öffentliche Wasserversorgung angeschlossen			An die öffentliche Sammelkanalisation angeschlossen			An kommunale Kläranlagen angeschlossen			Mit Hausmüll- entsorgung
					1975	1979	1983	1975	1979	1983	1975	1979	1983	1980
		Anzahl			%									
NOCH														
316049	WEISWEIL . . . . .	1394	1414	1564	100.0	100.0	100.0	92.8	97.7	100.0	0.0	97.7	100.0	100.0
316051	WYHL . . . . .	2721	2692	2742	99.5	100.0	100.0	99.5	100.0	100.0	0.0	0.0	100.0	100.0
316053	RHEINHAUSEN . . . . .	3073	3089	3090	100.0	100.0	100.0	100.0	100.0	100.0	0.0	100.0	103.2	100.0
316054	PREIANT . . . . .	3941	3913	3887	70.2	78.0	78.1	42.1	39.7	42.5	42.1	39.7	42.5	100.0
316055	WENDEN IM ELZTAL . . . . .	2557	2564	2604	78.2	78.7	84.6	70.4	70.2	84.6	31.3	35.1	84.6	100.0
316056	WALDKIRCH, STADT . . . . .	19203	18723	18887	95.1	100.0	100.0	95.5	99.7	100.0	95.5	98.6	98.9	100.0
317001	ACHERN, STADT . . . . .	20605	20442	20554	100.0	100.0	98.3	100.0	89.3	87.7	55.7	64.5	86.5	100.0
317005	APPENWEIER . . . . .	7406	7737	7892	100.0	32.7	100.0	98.1	100.0	100.0	96.2	100.0	97.6	100.0
317008	BAD PETERSTAL-GRIESB. . . . .	3401	3377	3282	69.1	69.3	78.1	100.0	71.1	77.5	69.1	71.1	77.5	100.0
317009	BERGHAUPTEN . . . . .	2146	2108	2182	85.9	86.0	90.0	85.7	87.6	87.2	50.7	68.5	82.1	100.0
317011	BIBEBACH . . . . .	2790	2654	2710	78.9	82.9	82.7	35.8	56.9	69.4	35.8	56.9	69.4	100.0
317021	DURBACH . . . . .	3460	3547	3683	67.8	68.7	74.6	50.7	71.8	81.3	60.7	71.8	81.3	100.0
317026	ETTENHEIM, STADT . . . . .	9311	9029	9100	100.0	100.0	100.0	93.8	96.7	87.3	56.8	54.0	87.3	100.0
317029	FISCHBACH . . . . .	1509	1549	1544	59.6	64.6	67.6	59.6	61.3	63.7	0.0	61.3	63.7	100.0
317031	FRIESZENHEIM . . . . .	9904	10053	10217	100.0	100.0	100.0	100.0	99.0	100.0	77.4	99.0	99.8	100.0
317034	GENGENBACH, STADT . . . . .	10928	10756	10592	92.8	92.0	94.9	92.8	82.9	86.7	92.2	81.5	86.7	100.0
317039	GUTACH (SCHWARZB.-BAHN) . . . . .	2542	2424	2314	64.9	100.0	75.3	49.2	51.6	52.9	0.0	0.0	52.9	100.0
317040	HASLACH I. KINZIGTAL, ST . . . . .	5960	5845	5830	99.0	100.0	97.5	85.9	99.2	97.7	0.0	99.2	94.8	100.0
317041	HAUSACH, STADT . . . . .	4989	4985	5048	86.2	89.3	89.5	86.2	83.9	88.1	0.0	25.5	64.1	100.0
317046	HOFSTETTEN . . . . .	1163	1361	1418	100.0	100.0	75.0	54.2	63.6	64.9	0.0	0.0	64.9	100.0
317047	HONBERG . . . . .	6733	6716	6701	96.5	100.0	100.0	87.6	99.5	100.0	0.0	96.0	100.0	100.0
317051	HORNBERG, STADT . . . . .	5171	5068	4912	84.9	84.4	83.4	84.9	40.4	57.0	0.0	32.6	57.0	100.0
317056	KAPPELRODECK . . . . .	5681	5520	5514	88.4	87.9	86.2	70.4	87.0	83.7	70.4	87.0	83.7	100.0
317057	KEHL, STADT . . . . .	29962	29807	29205	100.0	100.0	100.0	95.3	100.0	100.0	91.9	100.0	91.1	100.0
317059	KIPPENHEIM . . . . .	3767	3951	4097	100.0	100.0	100.0	90.3	100.0	100.0	0.0	50.6	100.0	100.0
317065	LAHR/SCHWARZWALD, STADT . . . . .	35651	35516	34571	99.8	100.0	100.0	99.8	100.0	93.9	94.2	100.0	93.9	100.0
317067	LAUTENBACH . . . . .	1974	1898	1927	70.4	70.3	73.9	32.2	61.6	67.4	28.6	61.6	67.4	100.0
317068	LAUF . . . . .	3650	3650	3719	90.2	91.0	88.8	65.3	67.6	80.3	62.0	61.9	80.3	100.0
317073	MABLBERG, STADT . . . . .	2821	2868	3271	75.2	100.0	100.0	97.6	100.0	100.0	97.1	100.0	100.0	100.0
317075	MEISZENHEIM . . . . .	3223	3096	3021	100.0	100.0	100.0	59.3	68.8	73.5	0.0	68.8	73.5	100.0
317078	MUEHLENDACH . . . . .	1536	1495	1438	39.7	40.3	42.6	30.1	54.5	42.6	0.0	54.5	42.6	100.0
317085	NORDBACH . . . . .	1928	1912	1920	72.6	71.5	72.4	41.5	37.1	47.9	0.0	37.1	47.9	100.0
317088	OBERHARMERSBACH . . . . .	2410	2358	2355	66.8	67.2	67.0	29.0	50.9	40.0	0.0	25.4	40.0	100.0
317089	OBERKIRCH, STADT . . . . .	16413	16519	16632	99.3	100.0	92.8	81.7	83.0	89.8	60.9	61.0	89.8	100.0
317093	OBERWOLFACH . . . . .	2679	2669	2640	53.8	53.8	54.5	52.3	53.2	62.1	37.3	45.0	62.1	100.0
317096	OFFENBURG, STADT . . . . .	51733	50471	50241	99.7	100.0	100.0	99.5	100.0	100.0	99.5	100.0	100.0	100.0
317097	OHLSBACH . . . . .	2269	2286	2288	93.3	100.0	95.8	66.6	100.0	73.8	0.0	70.0	48.4	100.0
317098	OPPENAU, STADT . . . . .	5237	4967	4920	79.0	87.7	34.7	58.0	55.4	65.2	58.0	55.4	65.2	100.0
317100	ORTENBERG . . . . .	2876	2791	2680	100.0	100.0	100.0	99.6	100.0	100.0	99.6	100.0	100.0	100.0
317102	ORTENHOEFFEN I. SCHWARZW . . . . .	3381	3220	3223	62.2	69.4	70.4	76.2	59.6	58.0	76.2	59.6	58.0	100.0
317110	RENCHEM, STADT . . . . .	6004	6003	5974	100.0	100.0	100.0	83.3	80.0	93.5	0.0	0.0	93.5	100.0
317113	RINGSHEIM . . . . .	1783	1849	1910	99.8	100.0	100.0	12.6	89.8	100.0	0.0	89.8	100.0	100.0
317114	RUST . . . . .	2619	2586	2637	100.0	100.0	100.0	57.3	77.3	100.0	0.0	77.3	100.0	100.0
317116	SASBACH . . . . .	4893	4880	4935	98.2	100.0	94.1	34.7	100.0	73.7	0.0	100.0	73.7	100.0
317119	SASBACHWALDEN . . . . .	1960	1967	2143	83.7	83.7	85.6	83.7	87.2	83.2	0.0	87.2	83.2	100.0
317121	SCHUTTFERAL . . . . .	3443	3290	3234	67.6	71.9	69.5	61.7	63.5	67.8	61.7	63.5	67.8	100.0
317122	SCHUTTERWALD . . . . .	5780	5982	6060	100.0	100.0	100.0	100.0	100.0	100.0	100.0	100.0	100.0	100.0
317126	SEEBACH . . . . .	1582	1542	1505	69.5	73.3	82.1	69.5	45.4	61.8	69.5	45.4	61.8	100.0
317127	SEELBACH . . . . .	4390	4609	4531	89.2	90.7	91.0	88.6	79.0	84.9	88.6	79.0	84.9	100.0
317129	STEINACH . . . . .	3599	3601	3620	65.3	71.8	89.0	65.3	73.6	89.0	0.0	0.0	71.0	100.0
317141	WILLSTAETT . . . . .	6994	7223	7314	99.3	100.0	100.0	94.3	100.0	100.0	94.3	100.0	100.0	100.0
317145	WOLFACH, STADT . . . . .	6410	6345	6307	99.7	84.8	90.5	76.6	70.9	77.9	65.5	70.9	77.8	100.0
317146	ZELL A. HARMERSBACH, ST. . . . .	6248	6335	6363	79.2	78.5	88.1	51.2	83.9	88.5	0.0	0.0	88.5	100.0
317150	SCHWABAU . . . . .	5366	5278	5308	18.3	18.9	19.0	92.2	100.0	100.0	92.2	100.0	100.0	100.0
317151	NEURIED . . . . .	7143	7161	7372	94.8	94.7	100.0	92.1	100.0	100.0	0.0	100.0	100.0	100.0
317152	KAPPEL-GRAFENHAUSEN . . . . .	3572	3573	3585	99.7	100.0	100.0	57.1	57.1	100.0	0.0	57.1	100.0	100.0
317153	RHEINAU, STADT . . . . .	9259	9183	9384	94.9	100.0	98.7	59.2	62.6	73.4	59.2	62.6	73.4	100.0
325001	AICHHALDEN . . . . .	3729	3778	3784	97.9	100.0	100.0	72.7	80.8	82.9	50.2	80.8	82.9	100.0
325009	BOESINGEN . . . . .	2455	2522	2594	100.0	100.0	100.0	100.0	100.0	100.0	98.0	100.0	100.0	100.0
325011	DIETINGEN . . . . .	3240	3324	3307	100.0	100.0	100.0	100.0	100.0	96.4	0.0	0.0	96.4	100.0
325012	DORNHAN, STADT . . . . .	5314	5191	5275	100.0	100.0	100.0	97.3	100.0	94.3	97.5	74.3	92.0	100.0
325014	DUNNINGEN . . . . .	4634	4633	4732	99.9	100.0	100.0	100.0	100.0	100.0	0.0	10.8	100.0	100.0
325015	EPENDORF . . . . .	3216	3022	3138	98.0	100.0	97.6	88.4	100.0	93.6	55.4	100.0	93.6	100.0
325024	HARDT . . . . .	2017	2122	2177	100.0	100.0	95.4	44.6	56.6	90.8	44.6	56.6	90.8	100.0
325036	LAUTERBACH . . . . .	3942	3703	3493	71.0	70.5	68.5	66.0	70.2	68.5	66.0	70.2	68.5	100.0

Noch: 7. Versorgungs- und Entsorgungsverhältnisse

Ge- biets- stand	Gemeinde Kreis (KR) Region (RG) Regierungsbezirk (RB) Land	Wohnbevölkerung			D a r u n t e r									
					In die öffentliche Wasserversorgung angeschlossen			In die öffentliche Sammelkanalisation angeschlossen			An kommunale Kläranlagen angeschlossen			Mit Hausmüll- entsorgung
		1975	1979	1983	1975	1979	1983	1975	1979	1983	1975	1979	1983	1980
Anzahl			%											
NOCH														
325045	OBERRNDORF A.NECKAR,ST.	14792	14093	13741	99.6	100.0	100.0	94.8	100.0	96.8	94.4	100.0	96.8	100.0
325049	ROTTWEIL,STADT . . . . .	24531	23732	23303	99.7	100.0	100.0	100.0	100.0	100.0	94.8	94.0	100.0	100.0
325050	SCHENKENZELL . . . . .	2180	2069	1943	66.5	65.9	73.9	51.4	70.4	76.7	5.0	59.8	76.7	100.0
325051	SCHILTACH,STADT . . . . .	3979	3888	3881	90.8	90.5	91.2	80.3	92.3	91.2	15.1	92.3	91.2	100.0
325053	SCHRAMBERG,STADT . . . . .	19947	19249	18670	100.0	100.0	100.0	100.0	100.0	91.9	94.2	100.0	91.9	100.0
325057	SULZ AN NECKAR,STADT . . . . .	10880	10364	10266	70.0	100.0	100.0	70.1	100.0	100.0	70.1	73.9	100.0	100.0
325059	TENNENBRONN . . . . .	3671	3681	3689	68.1	76.1	81.0	49.0	54.3	67.5	49.0	54.3	67.5	100.0
325060	VILLINGENDORF . . . . .	2220	2340	2396	100.0	100.0	100.0	99.1	100.0	100.0	99.1	100.0	100.0	100.0
325061	VOEHRINGEN . . . . .	3180	3207	3280	98.4	100.0	100.0	98.4	100.0	100.0	0.0	0.0	100.0	100.0
325064	WELLENLINGEN . . . . .	2252	2259	2333	98.9	100.0	100.0	96.7	100.0	100.0	96.7	100.0	100.0	100.0
325069	ZIMMERN OB ROTTWEIL . . . . .	4195	4482	4631	99.2	100.0	100.0	91.7	92.9	100.0	60.1	84.9	100.0	100.0
325070	FLUOEH-WINZELN . . . . .	2998	2928	2885	99.8	100.0	100.0	96.5	100.0	100.0	96.5	100.0	100.0	100.0
325071	ZSCHERGM . . . . .	1888	1865	1889	97.4	100.0	100.0	97.4	100.0	100.0	0.0	80.0	100.0	100.0
325072	DEISZLINGEN . . . . .	4888	4937	5053	100.0	100.0	100.0	99.0	100.0	100.0	99.0	100.0	100.0	100.0
326003	BAD DUERNHEIM,STADT . . . . .	9423	10020	10136	63.7	100.0	100.0	63.7	100.0	100.0	63.7	70.9	100.0	100.0
326005	BLUMBERG,STADT . . . . .	10415	10144	10043	100.0	100.0	100.0	100.0	100.0	100.0	61.1	100.0	100.0	100.0
326006	BRAEUNLINGEN,STADT . . . . .	5575	5567	5366	100.0	100.0	100.0	100.0	92.9	96.7	75.3	76.5	94.0	100.0
326010	DAUCHINGEN . . . . .	2229	2639	2794	100.0	100.0	100.0	97.6	100.0	100.0	0.0	100.0	100.0	100.0
326012	DONAUESCHINGEN,STADT . . . . .	17629	17706	18045	90.9	100.0	100.0	85.1	100.0	100.0	85.1	97.4	100.0	100.0
326017	FURTWANGEN,STADT . . . . .	11021	10705	10293	89.6	88.0	88.0	84.5	78.5	88.0	79.9	78.5	85.7	100.0
326020	GUETTERBACH . . . . .	1653	1470	1428	79.7	81.6	72.0	76.8	81.6	75.5	76.8	81.6	75.5	100.0
326027	HUEFINGEN,STADT . . . . .	6194	6095	6285	100.0	100.0	100.0	72.7	69.5	100.0	72.7	69.5	85.7	100.0
326031	KOENIGSFELD I.SCHWARZW . . . . .	5368	5383	5334	97.8	100.0	97.3	78.2	95.4	86.4	68.0	85.4	86.4	100.0
326037	HOENCHWELLER . . . . .	3017	3028	2972	99.7	100.0	100.0	99.0	100.0	100.0	99.0	100.0	100.0	100.0
326041	NIEDERESCHACH . . . . .	3752	4263	4472	100.0	100.0	100.0	74.6	91.5	100.0	0.0	91.5	100.0	100.0
326052	ST.GEORGEN I.SCHW.,ST. . . . .	15614	15261	14491	92.9	100.0	97.7	92.9	91.7	97.8	92.9	91.7	97.8	100.0
326054	SCHOENWALD I.SCHWARZW . . . . .	2397	2466	2458	100.0	100.0	74.3	96.0	100.0	70.9	96.0	100.0	70.9	100.0
326055	SCHONACH I.SCHWARZWALD . . . . .	5060	4947	4813	82.0	82.8	87.5	73.9	89.9	87.5	73.9	89.9	87.5	100.0
326060	TRIEBERG I.SCHWARZW.ST. . . . .	7393	6467	5967	86.4	100.0	100.0	86.4	79.8	100.0	0.0	0.0	0.0	100.0
326061	TUNINGEN . . . . .	2314	2286	2219	100.0	100.0	100.0	100.0	100.0	100.0	91.2	100.0	100.0	100.0
326065	UNTERKIRNACH . . . . .	2028	2483	2486	76.4	85.6	84.8	74.0	73.3	77.5	74.0	73.3	77.5	100.0
326068	VOEHRENBACH,STADT . . . . .	4485	4307	4088	100.0	100.0	88.8	58.0	39.9	87.6	49.4	39.9	87.6	100.0
326074	VILLINGEN-SCHWENN.,ST. . . . .	81306	78465	76861	100.0	100.0	100.0	100.0	98.4	100.0	89.9	96.9	99.6	100.0
326075	BRIGACHTAL . . . . .	3995	4733	4943	100.0	100.0	100.0	100.0	100.0	100.0	12.5	100.0	100.0	100.0
327002	ALDINGEN . . . . .	5479	5429	5327	100.0	100.0	100.0	100.0	100.0	100.0	100.0	100.0	100.0	100.0
327004	BAERENTHAL . . . . .	461	455	473	100.0	100.0	100.0	93.1	100.0	100.0	0.0	0.0	0.0	100.0
327005	BALGHEIM . . . . .	619	668	732	100.0	100.0	100.0	100.0	100.0	100.0	100.0	100.0	100.0	100.0
327006	BOETTINGEN . . . . .	1168	1144	1134	100.0	100.0	100.0	100.0	100.0	100.0	100.0	100.0	100.0	100.0
327007	BUBSHEIM . . . . .	665	668	637	100.0	100.0	100.0	97.7	100.0	100.0	0.0	100.0	100.0	100.0
327008	BUCHHEIM . . . . .	560	550	574	100.0	100.0	100.0	100.0	100.0	100.0	0.0	100.0	100.0	100.0
327009	DEILINGEN . . . . .	1362	1353	1356	99.8	100.0	100.0	100.0	100.0	100.0	100.0	100.0	100.0	100.0
327010	DENKINGEN . . . . .	1735	1809	1848	100.0	100.0	100.0	85.3	90.1	100.0	85.3	90.1	100.0	100.0
327011	DUERBHEIM . . . . .	1265	1270	1241	93.0	100.0	100.0	98.8	100.0	100.0	98.8	100.0	100.0	100.0
327012	DURCHHAUSEN . . . . .	671	701	728	100.0	100.0	100.0	100.0	100.0	100.0	0.0	0.0	100.0	100.0
327013	EGESHEIM . . . . .	455	438	443	100.0	100.0	100.0	76.9	100.0	100.0	0.0	100.0	100.0	100.0
327016	FRIDINGEN A.D.DONAU,ST . . . . .	2822	2962	2897	100.0	100.0	100.0	100.0	100.0	100.0	100.0	100.0	100.0	100.0
327017	FRITTLINGEN . . . . .	1488	1544	1667	100.0	100.0	100.0	100.0	100.0	100.0	100.0	100.0	100.0	100.0
327018	GEISINGEN,STADT . . . . .	5609	5488	5451	52.3	100.0	100.0	51.6	100.0	100.0	0.0	0.0	0.0	100.0
327019	GOSHEIM . . . . .	3111	3067	3075	100.0	100.0	100.0	99.6	100.0	100.0	93.2	100.0	100.0	100.0
327020	GUNNINGEN . . . . .	462	484	530	100.0	100.0	100.0	100.0	100.0	100.0	0.0	0.0	100.0	100.0
327023	HAUSEN OB VERENA . . . . .	583	601	580	100.0	100.0	100.0	99.1	100.0	100.0	0.0	0.0	100.0	100.0
327025	IMMENDINGEN . . . . .	5677	5721	5531	63.4	100.0	100.0	63.4	100.0	100.0	63.4	62.4	59.8	100.0
327027	IRNDORF . . . . .	734	729	739	100.0	100.0	100.0	84.5	100.0	100.0	0.0	100.0	100.0	100.0
327029	KOENIGSHEIM . . . . .	507	444	467	91.7	100.0	100.0	91.7	100.0	100.0	0.0	100.0	100.0	100.0
327030	KOLBINGEN . . . . .	1134	1116	1146	100.0	100.0	100.0	57.3	71.7	100.0	57.3	71.7	100.0	100.0
327033	MAHLSTETTEN . . . . .	703	711	706	100.0	100.0	100.0	100.0	100.0	100.0	100.0	100.0	100.0	100.0
327036	MUEHLHEIM A.D.DONAU,ST . . . . .	3027	3101	3143	99.8	100.0	100.0	98.3	100.0	100.0	98.3	100.0	100.0	100.0
327038	NEUHAUSEN OB ECK . . . . .	3053	3025	3288	98.7	100.0	100.0	91.2	100.0	83.3	51.6	61.9	41.5	100.0
327040	REICHENBACH AM HEUBERG . . . . .	397	334	375	100.0	100.0	100.0	100.0	100.0	100.0	0.0	100.0	100.0	100.0
327041	RENUISHAUSEN . . . . .	549	582	583	100.0	100.0	100.0	24.0	85.9	100.0	18.0	85.9	100.0	100.0
327046	SPAICHINGEN,STADT . . . . .	8942	9091	9371	100.0	100.0	100.0	100.0	100.0	100.0	100.0	100.0	100.0	100.0
327048	TALHEIM . . . . .	974	966	1003	100.0	100.0	100.0	100.0	100.0	100.0	100.0	100.0	100.0	100.0
327049	TROSSINGEN,STADT . . . . .	4259	10957	11210	92.5	91.0	100.0	96.2	100.0	100.0	92.2	100.0	100.0	100.0
327050	TUTTLINGEN,STADT . . . . .	32565	31555	30894	100.0	100.0	100.0	96.0	100.0	100.0	96.0	100.0	100.0	100.0
327051	WEHINGEN . . . . .	3083	3134	3060	100.0	100.0	100.0	100.0	100.0	100.0	97.7	100.0	100.0	100.0

Noch: 7. Versorgungs- und Entsorgungsverhältnisse

Ge- biets- stand	Gemeinde Kreis (KB) Region (BG) Regierungsbezirk (RB) Land	Wohnbevölkerung			Darunter									
					An die öffentliche Wasserversorgung angeschlossen			An die öffentliche Sammelkanalisation angeschlossen			An kommunale Kläranlagen angeschlossen			Mit Hausmüll- entsorgung
		1975	1979	1983	1975	1979	1983	1975	1979	1983	1975	1979	1983	1980
		Anzahl			%									
NOCH														
327054	WURTLINGEN . . . . .	3148	3273	3330	100.0	100.0	100.0	98.5	100.0	100.0	98.5	100.0	100.0	100.0
327055	SEITINGEN-OBERFLACHT . . . . .	1617	1727	1823	100.0	100.0	100.0	100.0	100.0	100.0	0.0	0.0	100.0	100.0
327056	RIETHHEIM-WEILHEIM . . . . .	2181	2249	2245	100.0	100.0	100.0	94.7	100.0	100.0	94.7	100.0	100.0	100.0
327057	ENHINGEN-LIPTINGEN . . . . .	2985	3161	3300	95.5	100.0	100.0	62.0	64.4	93.4	62.0	64.4	93.4	100.0
335001	AACH,STADT . . . . .	1362	1359	1406	100.0	100.0	100.0	62.4	100.0	100.0	62.4	0.0	100.0	100.0
335002	ALLENSBACH . . . . .	5452	5823	6142	100.0	100.0	100.0	100.0	100.0	100.0	87.2	100.0	100.0	100.0
335015	BUESINGEN AM HOCHRHHEIN . . . . .	993	1011	1166	96.7	100.0	100.0	96.7	100.0	81.6	0.0	100.0	81.6	100.0
335021	EIGELTINGEN . . . . .	2921	2732	2768	71.9	70.9	100.0	71.9	72.1	89.2	51.4	72.1	80.1	100.0
335022	ENGEN,STADT . . . . .	8351	8693	8642	93.6	100.0	100.0	100.0	100.0	97.7	79.4	92.1	97.7	100.0
335025	GALENHOFEN . . . . .	2760	3793	3945	100.0	100.0	100.0	99.1	100.0	100.0	99.1	100.0	100.0	100.0
335026	GAILINGEN . . . . .	2347	2322	2399	100.0	100.0	100.0	98.0	100.0	100.0	98.0	100.0	100.0	100.0
335028	GOTTNADINGEN . . . . .	9089	8792	8608	100.0	100.0	100.0	75.2	100.0	100.0	75.2	100.0	100.0	100.0
335035	HILZINGEN . . . . .	5984	6286	6502	98.1	100.0	98.4	94.1	100.0	93.9	77.8	89.2	93.2	100.0
335043	KONSTANZ,UNIV.-STADT . . . . .	70229	67948	68801	99.7	100.0	100.0	98.1	100.0	100.0	78.5	91.2	90.3	100.0
335055	MOOS . . . . .	2201	2294	2483	100.0	100.0	100.0	68.2	100.0	100.0	0.0	100.0	100.0	100.0
335057	MUEHLINGEN . . . . .	1802	1790	1789	95.4	100.0	100.0	0.0	0.0	55.3	0.0	0.0	36.3	100.0
335061	OEHNINGEN . . . . .	3164	3425	3579	100.0	99.2	96.1	75.9	51.1	83.2	15.8	51.1	83.2	100.0
335063	RADOLFZELL A.BODENS,ST . . . . .	23440	23620	23885	100.0	100.0	100.0	100.0	100.0	86.8	81.3	74.8	86.8	100.0
335066	REICHENAU . . . . .	4559	4621	4783	100.0	100.0	100.0	100.0	100.0	100.0	0.0	100.0	100.0	100.0
335075	SINGEN (HOHENTHIEL),ST . . . . .	46122	43653	42260	100.0	100.0	100.0	97.3	94.2	98.8	94.6	92.7	98.8	100.0
335077	STEISZLINGEN . . . . .	3098	3147	3185	100.0	100.0	100.0	98.5	100.0	100.0	93.2	93.6	93.7	100.0
335079	STOCKACH,STADT . . . . .	12721	12730	12892	100.0	100.0	100.0	93.9	100.0	100.0	93.9	87.1	96.4	100.0
335080	TENGEN,STADT . . . . .	3995	3943	4024	100.0	100.0	100.0	25.0	100.0	82.6	0.0	0.0	0.0	100.0
335081	VOLKERTSHAUSEN . . . . .	1805	1840	1966	95.4	100.0	100.0	97.5	100.0	100.0	97.5	100.0	100.0	100.0
335096	HOHENFELS . . . . .	1349	1483	1576	99.5	100.0	100.0	63.8	58.6	75.8	0.0	37.3	52.4	100.0
335097	MUEHLHAUSEN-ENHINGEN . . . . .	2840	3002	3000	98.4	100.0	100.0	96.9	88.4	91.9	34.7	88.4	91.9	100.0
335098	BODMAN-LUDWIGSHAFEN . . . . .	3245	3161	3198	100.0	100.0	100.0	100.0	100.0	100.0	85.8	100.0	100.0	100.0
335099	ORSINGEN-NEUZINGEN . . . . .	2056	2225	2209	98.2	98.6	100.0	97.3	95.0	100.0	97.3	95.0	100.0	100.0
335100	REILASINGEN-WORBLINGEN . . . . .	8699	9055	9455	100.0	100.0	100.0	63.3	83.9	89.5	63.3	83.9	88.5	100.0
336004	AITEN . . . . .	523	496	503	86.0	96.7	88.5	86.0	82.7	80.9	0.0	72.6	66.2	100.0
336006	BAD BELLINGEN . . . . .	2648	2886	3098	82.5	100.0	100.0	100.0	100.0	100.0	82.6	100.0	100.0	100.0
336008	BIMZEN . . . . .	1804	1995	2100	100.0	100.0	100.0	100.0	100.0	100.0	94.2	100.0	100.0	100.0
336010	BOELLEN . . . . .	107	102	95	62.6	66.7	100.0	0.0	66.7	100.0	0.0	66.7	100.0	100.0
336012	BURCHAU . . . . .	210	200	193	100.0	100.0	100.0	5.7	77.0	71.5	0.0	0.0	71.5	100.0
336014	EFRINGEN-KIRCHEN . . . . .	6370	6374	6614	100.0	100.0	100.0	62.8	100.0	93.2	31.4	100.0	84.6	100.0
336019	EINHEDLINGEN . . . . .	1440	1579	1545	100.0	100.0	100.0	97.2	100.0	100.0	94.4	100.0	100.0	100.0
336020	ELBENSCHWAND . . . . .	189	193	205	100.0	100.0	100.0	0.0	0.0	0.0	0.0	0.0	0.0	100.0
336024	FISCHINGEN . . . . .	416	472	548	100.0	100.0	100.0	95.7	100.0	100.0	0.0	100.0	100.0	100.0
336025	FROENHD . . . . .	494	453	434	93.8	94.9	100.0	93.8	8.8	9.2	93.8	8.8	9.2	100.0
336034	HASEL . . . . .	1072	1035	1068	93.3	93.2	100.0	38.9	63.5	69.1	0.0	0.0	0.0	100.0
336036	HAUSEN IM WIESENTAL . . . . .	2150	2178	2174	100.0	100.0	100.0	93.5	92.3	91.7	0.0	92.3	91.7	100.0
336043	INZLINGEN . . . . .	2242	2383	2498	100.0	100.0	100.0	98.2	100.0	100.0	0.0	0.0	100.0	100.0
336045	KANDERN,STADT . . . . .	6227	6334	6516	100.0	100.0	100.0	55.8	91.1	92.3	4.6	91.1	91.6	100.0
336050	LOERRACH,STADT . . . . .	44494	41522	40683	100.0	100.0	100.0	99.3	100.0	99.0	0.0	0.0	0.0	100.0
336057	MAULBURG . . . . .	3814	3692	3749	93.9	100.0	100.0	93.9	70.0	100.0	93.9	70.0	100.0	100.0
336060	NEUENWEG . . . . .	427	416	366	100.0	100.0	61.7	30.4	50.0	61.7	30.4	50.0	61.7	100.0
336067	RAICH . . . . .	269	270	253	100.0	100.0	100.0	0.0	0.0	0.0	0.0	0.0	0.0	100.0
336069	RHEINFELDEN(BADEN),ST . . . . .	27666	27316	27290	100.0	100.0	100.0	79.5	90.1	87.6	8.5	9.0	86.1	100.0
336073	RUEHNINGEN . . . . .	813	1210	1293	100.0	100.0	100.0	100.0	100.0	100.0	98.4	100.0	100.0	100.0
336074	SALLNECK . . . . .	226	226	225	100.0	100.0	100.0	100.0	100.0	100.0	0.0	100.0	100.0	100.0
336075	SCHALLEACH . . . . .	452	531	583	99.5	100.0	100.0	99.6	100.0	100.0	15.5	100.0	100.0	100.0
336078	SCHLIENGEN . . . . .	3695	3737	3811	100.0	100.0	100.0	68.1	79.2	85.3	68.1	79.2	85.3	100.0
336079	SCHOENAU I.SCHWARZ,ST . . . . .	2383	2220	2180	100.0	100.0	100.0	90.2	100.0	100.0	90.2	100.0	100.0	100.0
336080	SCHOENENBERG . . . . .	291	314	320	89.7	93.9	100.0	51.5	100.0	74.4	0.0	100.0	74.4	100.0
336081	SCHOPFHEIM,STADT . . . . .	15903	15639	15807	98.1	100.0	100.0	70.7	87.2	69.9	43.4	87.2	69.9	100.0
336082	SCHWERTSTADT . . . . .	2353	2326	2296	97.8	100.0	100.0	72.2	100.0	100.0	0.0	0.0	0.0	100.0
336084	STIESEN . . . . .	7940	7769	8421	99.8	100.0	100.0	72.7	83.3	85.7	15.0	37.6	77.7	100.0
336086	TEGEBAU . . . . .	498	430	447	100.0	100.0	100.0	100.0	100.0	79.9	40.2	100.0	79.9	100.0
336087	TODTBAU,STADT . . . . .	5346	5051	4862	100.0	100.0	100.0	76.7	100.0	87.3	59.9	72.1	87.3	100.0
336099	TUNAU . . . . .	188	188	173	100.0	100.0	100.0	100.0	61.2	100.0	0.0	61.2	72.3	100.0
336090	UTZENFELD . . . . .	505	495	540	100.0	100.0	100.0	100.0	100.0	100.0	0.0	100.0	100.0	100.0
336091	WEIL AM RHEIN,STADT . . . . .	27146	26123	26031	100.0	100.0	100.0	99.5	100.0	100.0	0.0	0.0	2.8	100.0
336094	WENBACH . . . . .	223	266	257	100.0	100.0	100.0	70.0	100.0	100.0	0.0	0.0	100.0	100.0
336096	WIEDEN . . . . .	498	505	546	95.4	100.0	100.0	0.0	74.3	59.7	0.0	74.3	59.7	100.0
336097	WIES . . . . .	729	760	805	100.0	100.0	99.4	0.0	26.3	37.9	0.0	26.3	37.9	100.0



Noch: 7. Versorgungs- und Entsorgungsverhältnisse

Ge- biets- stand	Gemeinde Kreis (KR) Region (RG) Regierungsbezirk (RB)	Wohnbevölkerung			D a r u n t e r									
					An die öffentliche Wasserversorgung angeschlossen			An die öffentliche Sammelkanalisation angeschlossen			An kommunale Kläranlagen angeschlossen			Mit Hausmüll- entsorgung
		1975	1979	1983	1975	1979	1983	1975	1979	1983	1975	1979	1983	1980
1.1.79	Land	Anzahl			%									
NOCH														
336098	WIESLET . . . . .	475	489	483	99.6	100.0	100.0	99.6	100.0	17.2	99.6	100.0	17.2	100.0
336100	WITTLINGEN . . . . .	541	584	641	100.0	100.0	100.0	100.0	100.0	100.0	91.7	100.0	100.0	100.0
336103	ZELL IM WIESENTAL, ST.	6975	6545	6369	95.4	100.0	98.4	90.5	100.0	94.4	9.3	54.1	43.7	100.0
336104	MALSBURG-MARZELL . . . .	1571	1415	1371	24.7	29.0	29.0	0.0	0.0	0.0	0.0	0.0	0.0	100.0
336105	GRENZACH-WYHLEN . . . . .	12562	12362	12283	100.0	100.0	100.0	96.3	100.0	100.0	96.3	97.8	97.5	100.0
336106	HAEG-EHRSBERG . . . . .	1009	930	940	84.2	89.2	88.7	41.6	44.6	60.9	9.9	44.6	60.9	100.0
337002	ALBBÜCK . . . . .	6007	5722	5780	96.7	100.0	100.0	51.6	82.9	94.8	0.0	0.0	87.8	100.0
337013	BERNAU . . . . .	1421	1488	1492	100.0	100.0	100.0	34.5	100.0	91.8	34.5	100.0	91.8	100.0
337022	BOHNDORF I. SCHWARZW. ST	5332	5231	5288	95.6	100.0	97.8	100.0	100.0	85.8	65.9	76.9	65.1	100.0
337027	DACHSBERG (SÜEDSCHW.) . .	1224	1249	1301	100.0	100.0	91.5	9.8	47.6	46.2	9.8	47.6	46.2	100.0
337030	DETTIGHOFEN . . . . .	1044	1065	1105	99.1	100.0	100.0	70.9	100.0	100.0	0.0	0.0	100.0	100.0
337032	DOGERN . . . . .	1912	1994	2089	99.4	100.0	100.0	96.8	100.0	100.0	96.8	100.0	100.0	100.0
337038	GOERWILH . . . . .	4030	3874	3900	100.0	100.0	100.0	24.8	53.3	66.7	24.8	28.4	53.9	100.0
337039	GRAYENHAUSEN . . . . .	1915	1917	1945	100.0	100.0	100.0	86.2	73.4	100.0	75.7	64.3	100.0	100.0
337045	HAEUSERN . . . . .	1143	1186	1216	100.0	100.0	100.0	97.4	100.0	100.0	97.4	100.0	97.6	100.0
337049	HERRISCHRIED . . . . .	1772	1965	2081	95.9	100.0	100.0	19.2	30.5	61.6	9.6	30.5	61.6	100.0
337051	HOECHENSCHWAND . . . . .	1842	1921	1934	100.0	100.0	100.0	100.0	53.9	79.1	100.0	53.9	79.1	100.0
337053	HORENTEGEN A. HOCHRRH.	2770	2770	2846	100.0	100.0	100.0	59.9	76.2	91.6	0.0	0.0	91.6	100.0
337059	IBACH . . . . .	331	349	355	100.0	100.0	100.0	30.2	55.9	85.9	0.0	0.0	78.6	100.0
337060	JESTETTEN . . . . .	4375	4170	4188	100.0	100.0	100.0	79.5	100.0	100.0	0.0	100.0	97.6	100.0
337062	KLETTGAD . . . . .	6580	6315	6319	100.0	100.0	100.0	79.0	100.0	93.7	26.6	42.8	85.3	100.0
337065	LAUCHRINGEN . . . . .	6006	6286	6588	100.0	100.0	100.0	79.9	83.7	100.0	79.9	83.7	100.0	100.0
337066	LAUFENBURG (BADEN) STADT	7427	7012	7160	100.0	100.0	100.0	70.0	55.8	72.1	22.2	27.3	72.1	100.0
337070	LOTTSTETTEN . . . . .	2107	2142	2083	98.8	100.0	100.0	98.9	100.0	80.8	0.0	0.0	0.0	100.0
337076	MURG . . . . .	6208	6269	6386	99.8	100.0	100.0	99.8	91.9	100.0	69.3	91.9	100.0	100.0
337090	RICKENBACH . . . . .	3322	3338	3440	99.3	100.0	100.0	43.3	51.6	62.2	19.7	15.7	16.5	100.0
337096	SAD SAECKINGEN, STADT . .	14109	13711	14232	100.0	100.0	100.0	98.2	100.0	100.0	89.7	91.9	100.0	100.0
337097	ST. BLASSEN, STADT . . . .	4085	4162	4234	100.0	100.0	100.0	89.0	87.2	100.0	89.0	87.2	100.0	100.0
337106	STUENLINGEN, STADT . . . .	4997	4784	4759	100.0	100.0	100.0	67.0	50.0	56.0	9.6	10.5	12.0	100.0
337108	TODTHOOS . . . . .	2043	1999	1976	47.5	47.9	74.7	53.7	80.0	74.7	58.7	80.0	74.7	100.0
337116	WEHR, STADT . . . . .	11498	11431	11451	100.0	100.0	100.0	47.8	100.0	100.0	17.4	19.2	24.5	100.0
337118	WEILHEIM . . . . .	2202	2277	2363	90.9	100.0	100.0	25.8	59.4	81.3	22.1	30.0	62.5	100.0
337123	WUTOESCHINGEN . . . . .	5279	5283	5300	100.0	100.0	100.0	98.5	100.0	100.0	60.6	81.6	100.0	100.0
337124	EGGINGEN . . . . .	1330	1407	1451	100.0	100.0	100.0	100.0	100.0	100.0	100.0	100.0	100.0	100.0
337125	KUESSBERG . . . . .	4152	4330	4402	100.0	100.0	100.0	88.6	100.0	100.0	0.0	100.0	100.0	100.0
337126	WALDSHUT-TIENGEN, STADT	22220	21420	21539	91.0	100.0	100.0	84.8	96.4	100.0	84.8	92.4	91.3	100.0
337127	WUTACH . . . . .	1185	1162	1112	98.7	100.0	100.0	70.9	80.9	23.1	0.0	0.0	0.0	100.0
337128	UEHLINGEN-BIRKENDORF . .	4115	4279	4396	97.5	100.0	100.0	63.9	81.7	80.8	63.9	81.7	80.8	100.0
311	SKR FREIBURG IM BRSG.	177007	174121	179556	92.6	100.0	100.0	100.0	97.9	100.0	98.2	97.9	100.0	100.0
315	LKR BREISGAU-HOCHSCHW.	186136	196618	203765	94.4	95.6	97.0	84.0	90.0	95.0	77.5	86.4	94.7	100.0
316	LKR EMMENDINGEN . . . . .	129404	130870	133346	92.6	94.6	94.4	89.7	92.2	92.1	71.0	81.4	90.8	100.0
317	LKR CRYZNAUKREIS . . . . .	356254	354042	353823	92.7	92.2	93.3	85.4	88.1	89.6	62.9	78.1	88.0	100.0
325	LKR BOTTWEIL . . . . .	130148	127389	126460	94.5	97.6	97.8	90.5	95.6	94.9	73.0	81.6	94.8	100.0
326	LKR SCHWARZW.-BAAR-KR.	200868	198424	195494	95.0	98.6	97.9	91.0	93.2	97.3	76.1	87.8	93.5	100.0
327	LKR TUTTLINGEN . . . . .	111047	110457	110907	95.4	99.1	100.0	91.3	98.5	99.3	80.8	86.9	90.7	100.0
335	LKR KONSTANZ . . . . .	230564	228748	230663	99.3	99.6	99.9	92.4	95.9	96.3	76.5	96.6	91.2	100.0
336	LKR LOERRACH . . . . .	194873	190011	190616	98.5	99.3	99.2	85.4	93.2	90.9	26.7	38.5	52.3	100.0
337	LKR WALDSHUT . . . . .	143983	142468	144711	97.2	99.3	99.5	75.3	86.5	90.7	49.4	61.8	77.4	100.0
R E G I O N S U E D L I C H E R O B E R R H E I N														
31	RG SUEDL. OBERRHEIN . . . .	848801	855651	870490	93.0	94.9	95.7	88.8	91.2	93.4	74.7	84.6	92.4	100.0
32	RG SCHWARZW.-BAAR-HSG.	442063	436270	432861	94.9	98.4	98.4	90.9	95.2	97.1	76.3	85.8	93.2	100.0
33	RG HOCHRHEIN-BODENSEE	569420	561227	565990	98.5	99.4	99.6	85.7	92.6	93.0	52.6	64.0	74.6	100.0

Noch: 7. Versorgungs- und Entsorgungsverhältnisse

Ge- biets- stand	Gemeinde Kreis (KB) Region (RG) Regierungsbezirk (RB) Land	Wohnbevölkerung			D a r u n t e r									
					An die öffentliche Wasserversorgung angeschlossen			An die öffentliche Sammelkanalisation angeschlossen			An kommunale Kläranlagen angeschlossen			Mit Hausmüll- entsorgung
		1975	1979	1983	1975	1979	1983	1975	1979	1983	1975	1979	1983	1980
Anzahl			%											
<u>R E G I E R U N G S B E Z I R K P R E I B U R G</u>														
3	RB FREIBURG . . . . .	1860284	1853148	1869341	95.2	97.1	97.5	88.4	92.6	94.1	68.3	78.6	87.2	100.0
	LD BADEN-WÜRTTEMBERG	9196962	9190052	9243301	97.8	99.1	99.2	93.5	96.5	97.2	79.4	88.9	94.0	100.0

Noch: 7. Versorgungs- und Entsorgungsverhältnisse

Ge- biets- stand	Gemeinde Kreis (KR) Region (RG) Regierungsbezirk (RB) Land	Wohnbevölkerung			D a r u n t e r									
					An die öffentliche Wasserversorgung angeschlossen			An die öffentliche Sammelkanalisation angeschlossen			An kommunale Kläranlagen angeschlossen			mit Hausmüll- entsorgung
		1975	1979	1983	1975	1979	1983	1975	1979	1983	1975	1979	1983	1980
		Anzahl			%									
415014	DETTINGEN AN DER ERMS	7629	7835	7987	100.0	100.0	100.0	99.6	100.0	100.0	99.6	100.0	100.0	100.0
415019	ENINGEN UNTER ACHALD	9270	9187	8928	97.8	100.0	100.0	97.8	100.0	100.0	97.8	100.0	100.0	100.0
415027	GONADINGEN	2043	2027	2048	100.0	100.0	100.0	94.7	100.0	100.0	0.0	9.6	100.0	100.0
415028	GRABENSTETTEN	1250	1233	1285	100.0	100.0	100.0	96.0	100.0	100.0	84.0	100.0	100.0	100.0
415029	GRAFFENBERG	1861	1958	2011	100.0	100.0	100.0	100.0	89.6	100.0	100.0	89.6	100.0	100.0
415034	HATINGEN,STADT	2115	2050	2049	100.0	100.0	100.0	85.1	100.0	100.0	52.0	81.5	96.1	100.0
415039	HUELLEN	2671	2575	2555	100.0	100.0	100.0	100.0	100.0	100.0	100.0	100.0	100.0	100.0
415048	MEHRSTETTEN	1041	1066	1159	100.0	100.0	100.0	100.0	100.0	100.0	90.9	100.0	100.0	100.0
415050	MEZZINGEN,STADT	19452	19174	19589	99.7	100.0	100.0	99.0	100.0	100.0	99.0	100.0	100.0	100.0
415053	MUENSINGEN,STADT	11212	11220	11214	100.0	100.0	98.5	77.6	100.0	100.0	77.6	100.0	100.0	100.0
415058	PFRONSTETTEN	1342	1296	1322	100.0	100.0	100.0	100.0	100.0	100.0	59.6	74.5	76.6	100.0
415059	PFULLINGEN,STADT	16310	16000	15893	100.0	100.0	100.0	98.4	100.0	100.0	98.4	100.0	100.0	100.0
415060	PLIEZHAUSEN	5861	6360	6818	100.0	100.0	100.0	100.0	100.0	100.0	64.8	100.0	100.0	100.0
415061	REUTLINGEN,STADT	95830	94737	96167	100.0	100.0	100.0	99.3	100.0	100.0	94.1	100.0	100.0	100.0
415062	RIEDERICH	3153	3530	3795	99.9	100.0	100.0	99.6	100.0	100.0	91.3	100.0	100.0	100.0
415073	TROCHTELFINGEN,STADT	4960	5051	5275	100.0	100.0	100.0	100.0	100.0	100.0	54.6	100.0	100.0	100.0
415078	SAD URACH,STADT	10989	10886	11053	100.0	100.0	100.0	99.7	100.0	100.0	94.3	99.1	100.0	100.0
415080	WANNWEIL	4658	4531	4614	100.0	100.0	100.0	100.0	100.0	100.0	100.0	100.0	100.0	100.0
415085	ZWIEFALTEN	2798	2620	2640	94.6	93.2	79.2	64.9	100.0	92.4	60.0	69.7	69.0	100.0
415086	GUISPEZIRK MUENSINGEN	.	.	.	.	.	.	.	.	.	.	.	.	.
415087	WALDDORFHAESLACH	2965	3325	3579	100.0	100.0	100.0	100.0	100.0	100.0	33.7	100.0	100.0	100.0
415088	ROHNERSTEIN	3235	3339	3430	100.0	100.0	100.0	100.0	100.0	100.0	98.9	100.0	100.0	100.0
415089	ENGSTINGEN	4707	4511	4428	97.7	100.0	100.0	97.7	100.0	100.0	97.7	100.0	100.0	100.0
415090	HOHENSTEIN	2735	2924	2995	100.0	100.0	100.0	87.8	79.7	93.7	76.1	79.7	93.7	100.0
415091	SONNENEUEHL	5356	5611	5790	100.0	100.0	100.0	99.9	100.0	100.0	41.1	58.6	100.0	100.0
415092	LICHTENSTEIN	7843	8189	8097	100.0	100.0	100.0	100.0	100.0	100.0	87.0	98.8	100.0	100.0
415093	ST. JOHANN	4288	4270	4448	100.0	100.0	100.0	97.9	100.0	100.0	91.0	92.8	93.3	100.0
416006	BODEISHAUSEN	4200	4362	4461	100.0	100.0	100.0	76.2	100.0	100.0	0.0	100.0	100.0	100.0
416009	DETTENHAUSEN	4111	4623	4823	99.7	100.0	100.0	73.5	100.0	100.0	65.7	100.0	100.0	100.0
416011	DUSZLINGEN	4488	4335	4395	99.6	100.0	100.0	97.2	100.0	100.0	0.0	95.9	98.2	100.0
416015	GOMABINGEN	6289	6373	6444	100.0	100.0	100.0	94.1	100.0	100.0	0.0	100.0	100.0	100.0
416018	HIRRLINGEN	1923	1976	2066	100.0	100.0	100.0	100.0	100.0	100.0	0.0	100.0	100.0	100.0
416022	KIRCHENTELLINSFUHR	4340	4656	4903	100.0	100.0	100.0	100.0	100.0	100.0	100.0	100.0	100.0	100.0
416023	KUSTERLINGEN	6280	6558	6802	100.0	100.0	100.0	98.8	100.0	100.0	90.7	91.6	100.0	100.0
416025	MOESSINGEN,STADT	13386	14077	15194	99.0	100.0	100.0	99.0	100.0	100.0	0.0	100.0	100.0	100.0
416026	NEHREN	2512	2667	2913	100.0	100.0	100.0	98.8	100.0	100.0	0.0	100.0	100.0	100.0
416031	OPFENDINGEN	3226	3452	3704	100.0	100.0	100.0	86.8	92.7	100.0	0.0	92.7	100.0	100.0
416036	ROTTENBURG A.NECKAR,ST	30684	31468	32262	100.0	100.0	100.0	94.5	100.0	100.0	71.2	88.4	88.4	100.0
416041	TUEBINGEN,UNIV.-STADT	70703	72167	75013	100.0	100.0	100.0	100.0	96.6	100.0	98.0	96.6	100.0	100.0
416048	AMMERBUCH	8083	8605	9327	99.3	100.0	100.0	92.0	100.0	83.9	0.0	0.0	83.9	100.0
416049	NEUSTETTEN	1635	1833	2091	100.0	100.0	100.0	96.9	100.0	100.0	0.0	95.1	100.0	100.0
416050	STARZACH	3005	2940	2919	100.0	100.0	100.0	66.6	77.8	100.0	36.6	68.3	89.7	100.0
417002	BALLINGEN,STADT	29445	29538	29482	99.9	100.0	100.0	95.1	100.0	100.0	47.5	100.0	100.0	100.0
417008	BISINGEN	6890	7049	7212	100.0	100.0	100.0	100.0	100.0	100.0	0.0	86.0	85.0	100.0
417010	BITZ	3378	3492	3497	100.0	100.0	100.0	99.2	100.0	100.0	99.2	100.0	100.0	100.0
417013	BURLADINGEN,STADT	12223	11917	11614	100.0	100.0	100.0	100.0	100.0	100.0	54.8	53.9	80.2	100.0
417014	DAUTMERGEN	351	339	325	100.0	100.0	100.0	100.0	100.0	100.0	0.0	0.0	100.0	100.0
417015	DORNBETTINGEN	812	763	783	100.0	100.0	100.0	100.0	100.0	100.0	0.0	100.0	100.0	100.0
417016	DOTTERHAUSEN	1139	1194	1379	100.0	100.0	100.0	100.0	100.0	100.0	0.0	100.0	100.0	100.0
417022	GEISLINGEN,STADT	5123	5017	5071	99.6	100.0	100.0	98.9	100.0	100.0	29.9	100.0	100.0	100.0
417023	GROSSELPINGEN	1697	1687	1616	100.0	100.0	100.0	96.1	100.0	100.0	0.0	0.0	100.0	100.0
417025	HAIGERLOCH,STADT	9497	9229	9377	97.1	100.0	100.0	87.2	100.0	100.0	23.5	92.7	100.0	100.0
417029	HAUSEN AM TANN	374	385	352	98.9	100.0	100.0	65.5	100.0	100.0	0.0	0.0	100.0	100.0
417031	HECHINGEN,STADT	15974	15964	15984	100.0	100.0	100.0	97.0	100.0	100.0	80.6	95.0	95.1	100.0
417036	JUNGINGEN	1414	1409	1404	100.0	100.0	100.0	100.0	100.0	100.0	100.0	100.0	100.0	100.0
417044	MESZSTETTEN,STADT	9251	9782	9728	100.0	100.0	100.0	100.0	100.0	100.0	57.3	100.0	100.0	100.0
417045	MUSPLINGEN	1969	1965	1931	99.2	100.0	100.0	79.7	89.1	89.1	79.7	89.1	89.1	100.0
417047	OBERNHEIM	1427	1532	1354	100.0	100.0	100.0	94.4	89.0	100.0	94.4	89.0	100.0	100.0
417051	RANGENINGEN	3770	4155	4464	100.0	100.0	100.0	98.1	100.0	100.0	79.6	100.0	100.0	100.0
417052	RATSHAUSEN	672	691	660	100.0	100.0	100.0	94.9	100.0	100.0	0.0	0.0	100.0	100.0
417054	ROSENFELD,STADT	5139	5149	5124	100.0	100.0	100.0	100.0	100.0	100.0	13.7	53.0	95.4	100.0
417057	SCHOENBERG,STADT	3381	3379	3427	100.0	100.0	100.0	97.6	100.0	100.0	23.7	35.5	100.0	100.0
417063	STRASZBERG	2322	2367	2389	100.0	100.0	100.0	86.1	92.9	100.0	0.0	0.0	100.0	100.0
417071	WEILEN UNTER D.RINNEN	423	419	437	100.0	100.0	100.0	99.3	100.0	100.0	0.0	0.0	100.0	100.0
417075	WINTERLINGEN	6408	6310	6336	99.9	100.0	100.0	98.5	100.0	100.0	81.1	86.4	86.4	100.0
417078	ZIMMERN UNTER DER BURG	392	356	376	99.0	100.0	100.0	100.0	100.0	100.0	0.0	0.0	100.0	100.0
417079	ALBSTADT,STADT	51223	48192	46796	97.6	100.0	100.0	97.6	100.0	100.0	97.6	100.0	100.0	100.0
421000	ULM,UNIVERSITAETSSTADT	98375	99560	98660	100.0	100.0	100.0	99.6	100.0	100.0	93.5	100.0	100.0	100.0
425002	ALLMENDINGEN	3966	4062	4118	99.4	100.0	100.0	95.4	100.0	100.0	35.3	49.2	61.8	100.0

Noch: 7. Versorgungs- und Entsorgungsverhältnisse

Ge- biets- stand	Gemeinde Kreis (KR) Region (RG) Regierungsbezirk (RB) Land	Wohnbevölkerung			D a r a n t e r									
					An die öffentliche Wasserversorgung angeschlossen			An die öffentliche Sammelkanalisation angeschlossen			An kommunale Kläranlagen angeschlossen			Mit Hausmüll- entsorgung
		1975	1979	1983	1975	1979	1983	1975	1979	1983	1975	1979	1983	1980
Anzahl				%										
NOCH														
425004	ALTHEIM . . . . .	503	494	514	100.0	100.0	100.0	100.0	100.0	100.0	100.0	100.0	100.0	100.0
425005	ALTHEIM (ALB) . . . . .	1414	1389	1441	100.0	100.0	100.0	96.5	100.0	100.0	3.5	3.6	100.0	100.0
425008	ANSTETTEN . . . . .	3049	3225	3378	100.0	100.0	100.0	100.0	100.0	100.0	82.6	85.9	100.0	100.0
425011	ASSELFINGEN . . . . .	738	758	821	100.0	100.0	100.0	100.0	100.0	100.0	100.0	100.0	100.0	100.0
425013	BALLENDORF . . . . .	584	622	615	100.0	100.0	100.0	90.8	86.5	100.0	0.0	86.5	100.0	100.0
425014	BEINERSTETTEN . . . . .	1696	1731	1796	100.0	100.0	100.0	98.3	100.0	100.0	0.0	100.0	100.0	100.0
425017	BERGHÜLLEN . . . . .	1560	1657	1681	100.0	100.0	100.0	57.7	65.2	100.0	0.0	0.0	0.0	100.0
425019	BERNSTADT . . . . .	1469	1609	1603	100.0	100.0	100.0	97.9	100.0	100.0	0.0	100.0	100.0	100.0
425020	BLAUBEUREN, STADT . . . . .	11641	11811	11746	100.0	100.0	100.0	77.3	60.4	95.1	43.0	35.6	74.8	100.0
425022	BOERSLINGEN . . . . .	168	154	157	100.0	100.0	100.0	100.0	100.0	100.0	0.0	100.0	100.0	100.0
425024	BREITINGEN . . . . .	193	209	223	100.0	100.0	100.0	96.4	100.0	100.0	0.0	100.0	100.0	100.0
425028	DEITENHEIM, STADT . . . . .	5193	5100	5163	98.3	100.0	100.0	96.3	100.0	100.0	0.0	0.0	100.0	100.0
425031	DORNSTADT . . . . .	7787	8581	8550	91.2	100.0	100.0	100.0	100.0	100.0	95.0	91.8	90.6	100.0
425033	ERINGEN (DONAU), STADT . . . . .	21753	21960	21723	99.3	99.0	100.0	99.3	99.0	100.0	46.0	72.7	75.7	100.0
425035	ESERINGEN . . . . .	157	143	138	89.2	100.0	100.0	89.2	100.0	100.0	0.0	0.0	0.0	100.0
425036	EMERKINGEN . . . . .	568	591	639	100.0	100.0	100.0	93.3	100.0	100.0	0.0	0.0	100.0	100.0
425039	ERBACH . . . . .	9975	10488	10517	98.2	100.0	100.0	100.0	73.4	100.0	0.0	73.4	100.1	100.0
425050	GRIESINGEN . . . . .	731	695	704	100.0	100.0	100.0	95.8	100.0	100.0	0.0	0.0	69.0	100.0
425052	GRUNDSEHM . . . . .	254	224	179	100.0	100.0	100.0	100.0	100.0	100.0	0.0	0.0	0.0	100.0
425055	HAUSEN AM BUSSEN . . . . .	200	213	218	100.0	100.0	100.0	100.0	100.0	100.0	0.0	0.0	100.0	100.0
425062	HOLZKIRCH . . . . .	268	250	231	100.0	100.0	100.0	100.0	100.0	100.0	0.0	100.0	100.0	100.0
425064	HÜETZISHEIM . . . . .	1131	1153	1198	100.0	100.0	100.0	97.6	100.0	100.0	16.2	18.3	100.0	100.0
425066	ILLERFRIEDEN . . . . .	2479	2761	2823	99.6	100.0	100.0	99.7	100.0	100.0	0.0	0.0	81.2	100.0
425071	LAICHINGEN, STADT . . . . .	8298	8396	8451	100.0	100.0	100.0	93.3	100.0	100.0	89.4	100.0	100.0	100.0
425072	LANGENAU, STADT . . . . .	11471	11553	11475	98.5	100.0	100.0	100.0	100.0	100.0	94.2	100.0	100.0	100.0
425073	LAUTBRACH . . . . .	431	481	466	100.0	100.0	100.0	51.0	100.0	100.0	0.0	0.0	0.0	100.0
425075	LONSEE . . . . .	3069	3266	3532	100.0	100.0	100.0	93.5	100.0	100.0	90.3	100.0	100.0	100.0
425079	MERKLINGEN . . . . .	1402	1370	1388	100.0	100.0	100.0	78.5	100.0	100.0	78.5	100.0	100.0	100.0
425081	MUNDERKINGEN, STADT . . . . .	4905	4860	4819	99.9	100.0	100.0	99.9	100.0	100.0	99.9	100.0	100.0	100.0
425083	NZENSTETTEN . . . . .	654	641	657	100.0	100.0	100.0	100.0	100.0	100.0	0.0	0.0	100.0	100.0
425084	NEILINGEN . . . . .	1526	1445	1484	100.0	100.0	100.0	94.2	100.0	100.0	0.0	0.0	89.2	100.0
425085	NERESITZTEN . . . . .	267	283	302	100.0	100.0	100.0	100.0	100.0	100.0	25.1	100.0	100.0	100.0
425088	OBERDISCHINGEN . . . . .	1540	1548	1566	99.5	100.0	100.0	98.7	100.0	100.0	98.7	100.0	100.0	100.0
425090	OBERHARCHTAL . . . . .	1343	1277	1210	99.8	100.0	100.0	82.9	100.0	100.0	0.0	0.0	88.3	100.0
425091	OBERSTADION . . . . .	1204	1217	1214	100.0	100.0	100.0	76.7	79.7	100.0	0.0	0.0	0.0	100.0
425092	PELLINGEN . . . . .	356	383	412	100.0	100.0	100.0	98.3	100.0	100.0	98.3	100.0	100.0	100.0
425093	OPPFINGEN . . . . .	1617	1837	1833	100.0	100.0	100.0	100.0	100.0	100.0	96.2	100.0	100.0	100.0
425097	RAMMINGEN . . . . .	954	971	983	100.0	100.0	100.0	100.0	100.0	100.0	89.1	100.0	100.0	100.0
425098	RECHTENSTEIN . . . . .	261	296	315	88.1	86.5	100.0	84.3	86.5	87.9	0.0	0.0	87.9	100.0
425104	ROTTENACKER . . . . .	1848	1782	1784	100.0	100.0	100.0	97.4	100.0	100.0	0.0	0.0	97.2	100.0
425108	SCHIEKLINGEN, STADT . . . . .	6477	6332	6131	79.5	100.0	100.0	95.7	100.0	100.0	38.3	88.3	98.1	100.0
425110	SCHNUEZPFLINGEN . . . . .	1015	1083	1171	100.0	100.0	100.0	84.7	100.0	100.0	84.7	86.1	85.5	100.0
425112	SETZINGEN . . . . .	486	501	548	100.0	100.0	100.0	100.0	100.0	100.0	0.0	100.0	100.0	100.0
425123	UNTERHARCHTAL . . . . .	939	895	907	100.0	100.0	100.0	100.0	100.0	100.0	0.0	0.0	100.0	100.0
425124	UNTERSTADION . . . . .	543	540	592	100.0	100.0	100.0	82.9	100.0	100.0	0.0	0.0	0.0	100.0
425125	UNTERWACHINGEN . . . . .	135	143	143	100.0	100.0	100.0	100.0	100.0	100.0	0.0	0.0	100.0	100.0
425130	WEIDENSTETTEN . . . . .	1037	997	1004	100.0	100.0	100.0	100.0	100.0	100.0	0.0	0.0	100.0	100.0
425134	WESTERHEIM . . . . .	2065	2124	2255	100.0	100.0	100.0	97.2	100.0	100.0	91.3	77.7	100.0	100.0
425135	WESTERSTETTEN . . . . .	1563	1623	1784	100.0	100.0	100.0	90.1	100.0	100.0	0.0	94.0	96.4	100.0
425137	ILLERKIRCHBERG . . . . .	3439	3708	3741	99.9	100.0	100.0	92.2	100.0	100.0	92.2	100.0	100.0	100.0
425138	STAIG . . . . .	2365	2656	2762	97.0	100.0	100.0	95.9	100.0	100.0	0.0	0.0	0.0	100.0
425139	HERFOLDSTATT . . . . .	1881	1834	1789	100.0	100.0	100.0	97.0	100.0	100.0	97.0	100.0	100.0	100.0
425140	BALZHEIM . . . . .	1417	1551	1606	100.0	100.0	100.0	100.0	100.0	100.0	0.0	0.0	100.0	100.0
425141	BLAUSTEIN . . . . .	13599	13731	13552	80.9	100.0	100.0	100.0	100.0	100.0	87.1	87.4	92.3	100.0
426001	ACHSTETTEN . . . . .	2644	2843	3028	98.3	100.0	100.0	98.3	100.0	100.0	28.4	41.2	47.2	100.0
426005	ALLESHAUSEN . . . . .	439	414	451	100.0	100.0	100.0	100.0	100.0	84.9	0.0	0.0	84.9	100.0
426006	ALLMANNSWELZER . . . . .	251	248	248	100.0	100.0	100.0	100.0	100.0	100.0	0.0	0.0	0.0	100.0
426008	ALTHEIM . . . . .	1637	1652	1698	99.0	100.0	100.0	97.7	100.0	100.0	12.2	11.5	100.0	100.0
426011	ATTENWELZER . . . . .	1612	1532	1527	98.3	100.0	100.0	98.3	100.0	78.7	0.0	0.0	0.0	100.0
426013	BAD BUCHAU, STADT . . . . .	3926	4015	3700	99.8	100.0	100.0	97.6	100.0	100.0	97.6	100.0	100.0	100.0
426014	BAD SCHUSSWIEDER, STADT . . . . .	7650	7701	7563	100.0	100.0	100.0	98.7	100.0	100.0	87.6	85.2	84.7	100.0
426019	BERKHEIM . . . . .	1748	1837	1918	91.5	100.0	100.0	57.2	100.0	68.7	0.0	0.0	0.0	100.0
426020	BETZENWELZER . . . . .	643	625	645	100.0	100.0	100.0	93.9	100.0	100.0	0.0	0.0	100.0	100.0
426021	BISBACH A.D. RISEL, ST. . . . .	29016	28122	27787	100.0	100.0	100.0	96.8	100.0	100.0	85.8	100.0	99.3	100.0
426028	BURGBIEDEN . . . . .	.	.	.	.	.	.	.	.	.	.	.	.	.

Noch: 7. Versorgungs- und Entsorgungsverhältnisse

Gebietsstand	Gemeinde Kreis (KR) Region (RG) Regierungsbezirk (RB) Land	Wohnbevölkerung			Darunter									
					An die öffentliche Wasserversorgung angeschlossen			An die öffentliche Sannekanalisation angeschlossen			An kommunale Kläranlagen angeschlossen			Mit Hausmüll-entsorgung
		1975	1979	1983	1975	1979	1983	1975	1979	1983	1975	1979	1983	1980
Anzahl			%											
NOCH														
426031	DEITINGEN AM DER ILLER	1573	1609	1584	95.6	100.0	100.0	76.3	87.0	100.0	76.3	87.0	100.0	100.0
426035	DUERRENZTINGEN	2269	2250	2259	100.0	100.0	100.0	93.5	100.0	77.8	0.0	100.0	77.8	100.0
426036	DUEZNAU	354	360	384	100.0	100.0	100.0	90.1	100.0	100.0	0.0	0.0	100.0	100.0
426038	EBERHARDZELL	3082	3076	3187	97.3	100.0	100.0	90.9	78.0	70.5	14.6	14.6	42.3	100.0
426043	ERLENHOOS	1271	1307	1316	100.0	100.0	100.0	88.4	88.2	100.0	8.6	9.1	51.2	100.0
426044	EROLZHEIM	1743	1890	2006	100.0	100.0	100.0	71.7	100.0	100.0	0.0	0.0	0.0	100.0
426045	ERTINGEN	3989	3937	4048	90.2	92.7	100.0	99.0	100.0	100.0	0.0	59.1	100.0	100.0
426058	HOCHDOEF	1611	1790	1870	99.3	100.0	100.0	99.3	100.0	88.8	29.2	36.5	34.2	100.0
426062	INGOLDINGEN	2107	2300	2320	100.0	100.0	100.0	93.9	92.7	91.4	37.7	52.9	56.9	100.0
426064	KANZACH	432	429	410	100.0	100.0	100.0	81.3	87.1	100.0	0.0	0.0	94.6	100.0
426065	KIRCHBERG AN DER ILLER	1534	1551	1560	100.0	100.0	100.0	100.0	100.0	100.0	0.0	0.0	0.0	100.0
426066	KIRCHDOEF AM DER ILLER	2192	2347	2359	99.5	100.0	100.0	68.4	100.0	100.0	0.0	100.0	100.0	100.0
426067	LANGNEUSLINGEN	3238	3107	3007	99.7	100.0	100.0	99.7	100.0	100.0	0.0	0.0	58.7	100.0
426070	LAUPHEIM, STADT	14740	14678	15093	99.2	100.0	100.0	88.2	100.0	100.0	88.2	100.0	80.9	100.0
426071	MASZLHEIM	3447	3650	3792	87.0	89.6	89.1	86.2	88.6	86.8	0.0	0.0	7.6	100.0
426073	MIZIINGEN	2605	2807	3078	100.0	100.0	100.0	100.0	100.0	100.0	0.0	0.0	64.4	100.0
426074	MITTELBERGACH	2326	2551	2621	100.0	100.0	100.0	59.3	100.0	100.0	0.0	80.0	83.2	100.0
426078	MOOSBURG	130	190	162	100.0	100.0	100.0	100.0	100.0	100.0	0.0	0.0	100.0	100.0
426087	OCHSENHAUSEN, STADT	6418	6526	6613	100.0	100.0	100.0	87.3	100.0	90.9	62.3	67.3	63.3	100.0
426090	OGGELSHAUSEN	821	805	803	100.0	100.0	100.0	90.6	89.4	100.0	0.0	0.0	100.0	100.0
426097	RIEDINGEN, STADT	8866	8570	8382	100.0	100.0	100.0	95.9	91.8	100.0	64.4	91.8	92.3	100.0
426100	ROT AN DER ROT	3693	3680	3750	92.9	100.0	94.7	65.0	73.6	78.7	0.0	0.0	0.0	100.0
426108	SCHWEND	5292	5185	5307	100.0	100.0	100.0	95.1	100.0	100.0	40.9	41.4	49.0	100.0
426109	SECKIRCH	194	202	200	100.0	100.0	100.0	100.0	100.0	100.0	0.0	0.0	100.0	100.0
426113	STEINHAUSEN A.D. ROTTUM	1636	1572	1590	100.0	100.0	93.2	79.5	79.5	74.2	21.4	20.7	22.5	100.0
426117	TANNHEIM	1921	1915	1960	100.0	100.0	100.0	0.0	77.8	84.7	0.0	77.8	84.7	100.0
426118	TIEFENBACH	441	398	375	99.9	100.0	100.0	92.1	100.0	100.0	0.0	0.0	100.0	100.0
426120	UMMENDORF	3186	3405	3433	100.0	100.0	100.0	92.7	100.0	100.0	75.0	85.5	98.0	100.0
426121	UMLINGEN	2005	2025	2042	99.8	100.0	100.0	99.8	100.0	100.0	0.0	83.4	85.5	100.0
426124	UTTENWEILER	2918	2790	2737	96.0	99.1	100.0	96.0	98.1	100.0	0.0	0.0	0.0	100.0
426125	WAIN	1139	1244	1250	97.2	100.0	100.0	75.7	100.0	100.0	0.0	0.0	0.0	100.0
426128	WARTHHAUSEN	3297	3762	3923	93.6	100.0	100.0	97.9	100.0	100.0	91.1	100.0	100.0	100.0
426134	SCHENNEHOFEN	5743	5868	6052	99.9	100.0	100.0	87.1	100.0	100.0	0.0	0.0	0.0	100.0
426135	JUTENZELL-HUERBEL	1455	1464	1441	92.4	100.0	100.0	89.7	100.0	86.1	1.4	0.0	0.0	100.0
435005	BERMATINGEN	3297	3468	3451	93.4	100.0	100.0	98.4	100.0	100.0	98.4	100.0	100.0	100.0
435010	DAISENDOEF	950	1199	1252	100.0	100.0	100.0	100.0	100.0	100.0	100.0	100.0	100.0	100.0
435013	ERISKIRCH	3358	3445	3616	100.0	100.0	100.0	29.8	58.1	94.5	0.0	58.1	94.5	100.0
435015	FRICKINGEN	2104	2163	2309	98.3	100.0	100.0	57.0	88.0	89.2	0.0	0.0	89.2	100.0
435016	FRIEDRICHSHAFEN, STADT	51833	51541	51549	100.0	100.0	100.0	98.0	100.0	100.0	93.6	100.0	100.0	100.0
435018	HAGNAU AM BODENSEE	1202	1303	1346	100.0	100.0	100.0	100.0	100.0	90.0	58.4	100.0	90.0	100.0
435020	HEILIGENBERG	2224	2448	2556	71.9	100.0	100.0	100.0	100.0	58.0	33.7	31.0	58.0	100.0
435024	INNENSTAAD AM BODENSEE	4869	5455	5524	100.0	100.0	100.0	99.6	100.0	100.0	99.6	100.0	100.0	100.0
435029	KRESEBROHN AM BODENSEE	6481	6501	6412	95.3	94.8	93.8	79.0	79.6	85.2	79.0	79.6	85.2	100.0
435030	LANGENARGEN	5457	5494	5557	100.0	100.0	100.0	100.0	100.0	100.0	100.0	100.0	100.0	100.0
435034	MARKDOEF, STADT	9873	10380	10421	82.5	100.0	100.0	79.0	77.1	79.6	79.0	77.1	79.6	100.0
435035	HECKENBEUREN	9429	10136	10720	99.3	89.5	95.7	53.0	100.0	97.7	53.0	75.3	93.9	100.0
435036	HEIBENBURG, STADT	4736	5115	5068	99.2	100.0	100.0	82.3	100.0	100.0	50.7	100.0	100.0	100.0
435042	HEUKIRCH	1917	1985	2009	82.0	83.0	100.0	36.5	35.3	60.2	0.0	35.3	60.2	100.0
435045	OBENZUERINGEN	2690	2873	3108	85.5	87.5	87.0	85.5	87.0	87.0	79.9	87.0	87.0	100.0
435047	OMINGEN	2639	2798	2854	100.0	100.0	93.0	60.6	66.6	73.1	56.8	57.0	65.6	100.0
435052	SALM	6751	7560	8308	99.9	100.0	99.4	92.1	100.0	91.6	92.1	100.0	91.6	100.0
435053	SIPPLINGEN	2043	2037	2074	97.0	100.0	100.0	97.0	100.0	100.0	97.0	100.0	100.0	100.0
435054	STETTEN	767	336	820	99.2	100.0	100.0	92.0	100.0	100.0	92.0	100.0	100.0	100.0
435057	TETTINGEN, STADT	14124	14667	14800	95.9	100.0	100.0	65.7	85.2	100.0	56.4	71.6	95.3	100.0
435059	UEBERLINGEN, STADT	17664	18430	19221	99.1	100.0	100.0	99.1	86.6	95.8	51.0	86.6	95.3	100.0
435066	UHLINGEN-MUEHLHOFEN	4745	4839	5230	100.0	100.0	100.0	87.4	100.0	100.0	47.3	66.9	100.0	100.0
435067	UTTENHAUSEN	2900	3054	3092	93.1	92.9	98.1	0.0	4.7	5.3	0.0	0.0	5.3	100.0
436001	ACHSBERG	1015	1051	1052	73.2	100.0	100.0	100.0	13.3	19.4	13.1	13.3	19.4	100.0
436003	ACHSSTETTEN	2119	2096	2144	80.8	93.0	80.1	37.8	58.0	58.6	0.0	0.0	0.0	100.0
436004	AIBRACH	2584	2566	2538	90.9	100.0	96.1	11.6	19.5	60.6	0.0	0.0	0.0	100.0
436005	ALTSCHAUSEN	4327	4924	5206	91.3	91.6	100.0	92.4	100.0	96.5	80.9	97.7	94.9	100.0
436006	AMTZELL	2473	2650	2725	59.5	59.4	64.0	36.4	45.3	54.1	0.0	0.0	54.1	100.0
436008	AULZENDORF, STADT	6343	6672	6726	97.9	100.0	98.8	86.9	94.4	88.5	71.7	94.4	88.5	100.0
436009	BAD WALDSEE, STADT	14313	14256	14469	97.8	100.0	99.2	97.8	92.0	93.5	85.9	84.9	96.6	100.0
436010	BAD WURZACH, STADT	11810	11684	11873	92.6	93.4	98.4	53.1	84.0	70.7	4.4	34.3	70.7	100.0

Noch: 7. Versorgungs- und Entsorgungsverhältnisse

Gebietsstand	Gemeinde Kreis (KR) Region (RG) Regierungsbezirk (RB) Land	Wohnbevölkerung			Darunter											
		1975	1979	1983	An die öffentliche Wasserversorgung angeschlossen			An die öffentliche Sammelkanalisation angeschlossen			An kommunale Kläranlagen angeschlossen			Mit Haus- Abfall- entsorgung		
					1975	1979	1983	1975	1979	1983	1975	1979	1983	1980		
Anzahl				%												
NOCH																
436011	BAIENFUHRT	6335	6359	6274	96.3	100.0	100.0	94.7	100.0	100.0	94.7	100.0	100.0	100.0	100.0	
436012	BAINDT	3290	3780	4095	95.7	100.0	100.0	97.3	100.0	100.0	97.3	100.0	100.0	100.0	100.0	
436013	BERG	2966	3375	3572	100.0	100.0	84.9	74.2	69.6	76.9	74.2	69.6	76.9	100.0	100.0	
436014	BERGATELUTZ	2350	2331	2386	68.1	68.6	94.9	56.4	64.4	76.9	0.0	64.4	76.9	100.0	100.0	
436018	BODNIGG	2407	2572	2630	75.9	83.8	82.7	38.0	66.1	64.3	33.2	66.1	64.3	100.0	100.0	
436019	BOMS	462	415	402	97.4	100.0	100.0	43.3	74.7	66.9	0.0	0.0	66.9	100.0	100.0	
436024	EBENWEILER	635	676	762	100.0	100.0	100.0	92.3	100.0	100.0	0.0	100.0	100.0	100.0	100.0	
436027	EICHSTEGEN	401	394	393	100.0	100.0	89.3	100.0	22.8	23.7	0.0	0.0	0.0	100.0	100.0	
436032	FLEISCHWANGEN	414	408	412	100.0	100.0	100.0	36.2	100.0	100.0	0.0	0.0	0.0	100.0	100.0	
436039	GRUENKRAUT	1961	2216	2407	96.2	100.0	97.2	62.2	64.7	66.6	62.2	64.7	66.6	100.0	100.0	
436040	GUGGENHAUSEN	197	187	181	66.0	69.5	60.2	81.2	64.2	59.7	0.0	0.0	0.0	100.0	100.0	
436047	HOSZKIRCH	473	500	536	92.6	100.0	100.0	92.6	100.0	100.0	0.0	0.0	100.0	100.0	100.0	
436049	ISNY IM ALLGÄU, STADT	12407	12468	12892	84.3	100.0	95.8	70.3	84.7	86.3	64.9	84.7	86.3	100.0	100.0	
436052	KISZLEGG	6894	7056	7288	59.2	75.8	69.7	51.8	71.4	68.6	42.1	58.2	55.9	100.0	100.0	
436053	KOENIGSGGWALD	526	555	554	100.0	100.0	100.0	97.1	100.0	100.0	97.1	100.0	100.0	100.0	100.0	
436055	LEUTKIRCH I. ALLGÄU, ST	19986	19898	19746	81.5	81.5	93.9	56.0	70.9	66.1	48.4	70.9	66.1	100.0	100.0	
436064	RAVENSEGER, STADT	42880	42081	42357	99.6	100.0	100.0	87.5	89.9	100.0	75.6	87.0	89.8	100.0	100.0	
436067	RIEDHAUSEN	440	403	385	100.0	100.0	100.0	100.0	100.0	100.0	0.0	0.0	0.0	100.0	100.0	
436069	SCHLIER	2773	3143	3193	92.7	100.0	96.9	59.5	66.8	72.0	59.5	66.8	72.0	100.0	100.0	
436077	UNTERWALDHAUSEN	192	205	210	100.0	100.0	100.0	100.0	87.8	100.0	0.0	0.0	0.0	100.0	100.0	
436078	VOGT	3443	3577	3777	98.8	100.0	98.6	58.1	67.7	66.7	58.1	67.7	66.7	100.0	100.0	
436079	WALDEBURG	2012	2016	2101	94.4	94.1	96.7	82.0	73.4	53.8	82.0	73.4	53.8	100.0	100.0	
436081	WANGEN I. ALLGÄU, STADT	23159	23158	23024	99.7	100.0	100.0	76.4	100.0	100.0	76.4	100.0	100.0	100.0	100.0	
436082	WEINGARTEN, STADT	21072	21589	22240	100.0	100.0	100.0	99.7	100.0	100.0	99.7	100.0	100.0	100.0	100.0	
436083	WILHELMSDORF	4243	4376	4429	96.4	100.0	100.0	93.8	79.2	94.4	0.0	0.0	94.4	100.0	100.0	
436085	WOLFFEGG	2769	2861	2929	65.0	66.1	75.5	54.2	64.7	61.0	54.2	64.7	61.0	100.0	100.0	
436087	WOLPERTSWEINDE	3021	3145	3322	83.4	89.7	98.6	49.7	81.1	75.9	49.7	81.1	75.9	100.0	100.0	
436093	EBENSBACH-MUSBACH	1135	1100	1138	79.0	77.0	100.0	75.8	77.0	78.0	0.0	0.0	52.0	100.0	100.0	
436094	ARGENBUZEL	4949	4939	5039	90.9	100.0	80.8	28.3	24.1	33.9	28.3	24.1	33.9	100.0	100.0	
436095	BORGENZELL	3549	3595	3677	99.7	100.0	91.2	98.6	26.4	50.6	0.0	0.0	31.6	100.0	100.0	
436096	FRONREUTE	2729	2984	3249	91.9	100.0	96.9	51.3	50.3	76.0	0.0	50.3	76.0	100.0	100.0	
437005	BEUBON	1046	1170	1188	100.0	100.0	94.5	59.3	83.8	80.1	0.0	0.0	0.0	100.0	100.0	
437008	BINGEN	2339	2499	2505	95.3	100.0	100.0	99.3	86.4	90.8	0.0	0.0	86.7	100.0	100.0	
437031	GAMHERTINGEN, STADT	5642	5843	6057	87.6	100.0	100.0	86.8	88.1	100.0	86.8	88.1	100.0	100.0	100.0	
437044	HERBERTINGEN	3998	4047	3948	99.5	100.0	100.0	100.0	100.0	100.0	62.5	81.7	80.7	100.0	100.0	
437047	HETTINGEN, STADT	1964	1922	1918	99.8	100.0	100.0	97.3	100.0	100.0	49.4	52.0	100.0	100.0	100.0	
437053	HONZENTEN	3996	4065	4327	100.0	100.0	100.0	100.0	100.0	100.0	0.0	0.0	54.5	100.0	100.0	
437056	ILLHENSEE	1245	1341	1474	76.3	76.4	100.0	76.3	70.8	79.6	76.3	70.8	79.6	100.0	100.0	
437059	INZICHOFEN	2302	2182	2177	100.1	100.0	100.0	100.1	100.0	68.1	100.1	23.1	68.1	100.0	100.0	
437065	KRAUCHENWIES	3800	3959	4069	100.0	100.0	100.0	78.9	87.6	92.6	0.0	0.0	30.0	100.0	100.0	
437072	LEIBERTINGEN	1877	1837	1822	100.0	100.0	100.0	66.8	64.0	74.8	36.7	64.0	74.8	100.0	100.0	
437076	RENGEN, STADT	8731	8698	8683	98.3	100.0	100.0	91.6	100.0	100.0	78.7	79.3	94.2	100.0	100.0	
437078	RESENCH, STADT	7114	6745	6735	100.0	100.0	100.0	85.0	87.3	87.3	4.9	4.9	87.3	100.0	100.0	
437082	NEUFSA	1729	1739	1736	99.8	100.0	100.0	89.6	86.3	100.0	2.9	86.3	100.0	100.0	100.0	
437086	OSTRACH	5025	4916	5011	100.0	100.0	100.0	100.0	100.0	46.1	0.0	0.0	0.0	100.0	100.0	
437088	PFULLENDORF, STADT	9604	10247	10265	93.7	100.0	100.0	83.3	100.0	100.0	83.3	100.0	100.0	100.0	100.0	
437100	SAULGAU, STADT	15561	15348	15207	98.7	100.2	100.0	99.0	100.0	100.0	79.7	74.3	75.7	100.0	100.0	
437101	SCHERR, STADT	2238	2241	2267	97.6	100.0	100.0	84.9	100.0	100.0	0.0	0.0	100.0	100.0	100.0	
437102	SCHWENNINGEN	1564	1518	1572	100.0	100.0	100.0	86.4	100.0	100.0	86.4	100.0	100.0	100.0	100.0	
437104	SIGMARINGEN, STADT	15681	14915	14806	97.6	100.0	100.0	97.6	100.0	100.0	72.1	88.1	88.3	100.0	100.0	
437105	SIGMARINGEN-DORF	3279	3393	3453	99.7	100.0	100.0	67.1	83.0	100.0	0.0	0.0	48.4	100.0	100.0	
437107	STETTEN A. KALTEN MARKT	5630	5653	5855	100.0	100.0	100.0	95.2	100.0	100.0	63.1	66.3	92.7	100.0	100.0	
437114	VERINGENSTADT, STADT	2190	2124	2125	100.0	100.0	100.0	90.0	100.0	100.0	81.3	92.5	100.0	100.0	100.0	
437118	WALD	2391	2546	2533	98.7	38.6	100.0	52.2	38.6	82.9	36.5	38.6	40.4	100.0	100.0	
437123	SAULDORF	2341	2183	2196	98.8	100.0	100.0	59.8	19.7	44.4	0.0	0.0	0.0	100.0	100.0	
437124	HERDWANGEN-SCHOENACH	1785	1883	2071	89.6	91.3	89.9	0.0	26.6	22.7	0.0	0.0	22.7	100.0	100.0	
415	LKR BEUTLINGEN	235887	235727	239341	99.8	99.8	99.7	97.5	99.7	99.8	88.8	97.0	99.3	100.0	100.0	
416	LKR TUEBINGEN	164865	170142	177347	99.9	100.0	100.0	96.0	98.0	99.2	63.7	90.2	96.8	100.0	100.0	
417	LKR ZOLLERNWALDKREIS	174694	172380	171158	99.1	100.0	100.0	96.7	99.7	99.9	63.0	88.4	96.8	100.0	100.0	
421	LKR ALB	98375	99560	98660	100.0	100.0	100.0	99.6	100.0	100.0	93.5	100.0	100.0	100.0	100.0	
425	LKR ALB-DONA-U-KREIS	155584	159201	160052	96.5	99.8	100.0	95.3	94.6	99.6	52.2	68.3	87.4	100.0	100.0	
426	LKR BIEBRACH	149713	150597	151996	98.6	99.5	99.5	90.4	97.2	96.3	46.8	61.2	67.0	100.0	100.0	
435	LKR BOESENZKREIS	162253	167867	171327	97.2	98.6	99.1	84.7	90.7	93.3	72.0	84.7	92.6	100.0	100.0	
436	LKR BAYENSBURG	225660	228261	232333	92.4	95.3	95.7	75.5	82.4	85.1	60.6	74.0	80.6	100.0	100.0	
437	LKR SIGMARINGEN	113072	113014	114010	97.5	98.2	99.8	88.4	91.9	92.1	52.0	56.5	75.6	100.0	100.0	

Noch: 7. Versorgungs- und Entsorgungsverhältnisse

Ge- biets- stand	Gemeinde Kreis (KR) Region (RG) Regierungsbezirk (RB) Land	Wohnbevölkerung			D a r u n t e r									
					An die öffentliche Wasserversorgung angeschlossen			An die öffentliche Sammelkanalisation angeschlossen			An kommunale Kläranlagen angeschlossen			Mit Hausmüll- entsorgung
		1975	1979	1983	1975	1979	1983	1975	1979	1983	1975	1979	1983	1980
		Anzahl			%									
R E G I O N N E C K A R - A L B														
41	RG NECKAR-ALB . . . .	575446	578249	587846	99.6	99.9	99.9	96.8	99.2	99.6	73.8	92.4	97.8	100.0
42	RG DONAU-IILLER . . . .	403672	409358	410708	98.1	99.8	99.8	94.6	96.9	98.5	60.3	73.4	82.9	100.0
43	RG BCDENSEZ-OBERSCHW.	500985	509142	517680	95.1	97.1	97.7	81.4	87.3	89.4	62.4	73.6	83.4	100.0
R E G I E R U N G S B E Z I R K T U B I N G E N														
4	RB TUBINGEN . . . . .	1480103	1496749	1516234	97.7	98.9	99.1	91.0	94.5	95.8	66.2	80.8	88.9	100.0
	LD BADEN-WUERTTEMBERG	9196962	9190052	9243301	97.8	99.1	99.2	93.5	96.5	97.2	79.4	88.9	94.0	100.0

# Grund- und Quellwassergewinnung durch öffentliche Wasserversorgungsunternehmen sowie Industriebetriebe in den Gemeinden 1983

Gewonnene Wassermenge<sup>1)</sup>  
von ... bis unter ... 1000 m<sup>3</sup>

## Öffentliche Wasserversorgung

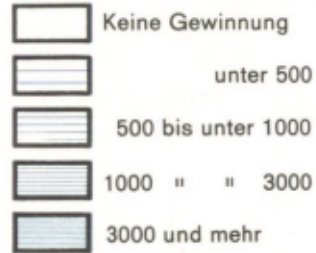

## Industriebetriebe

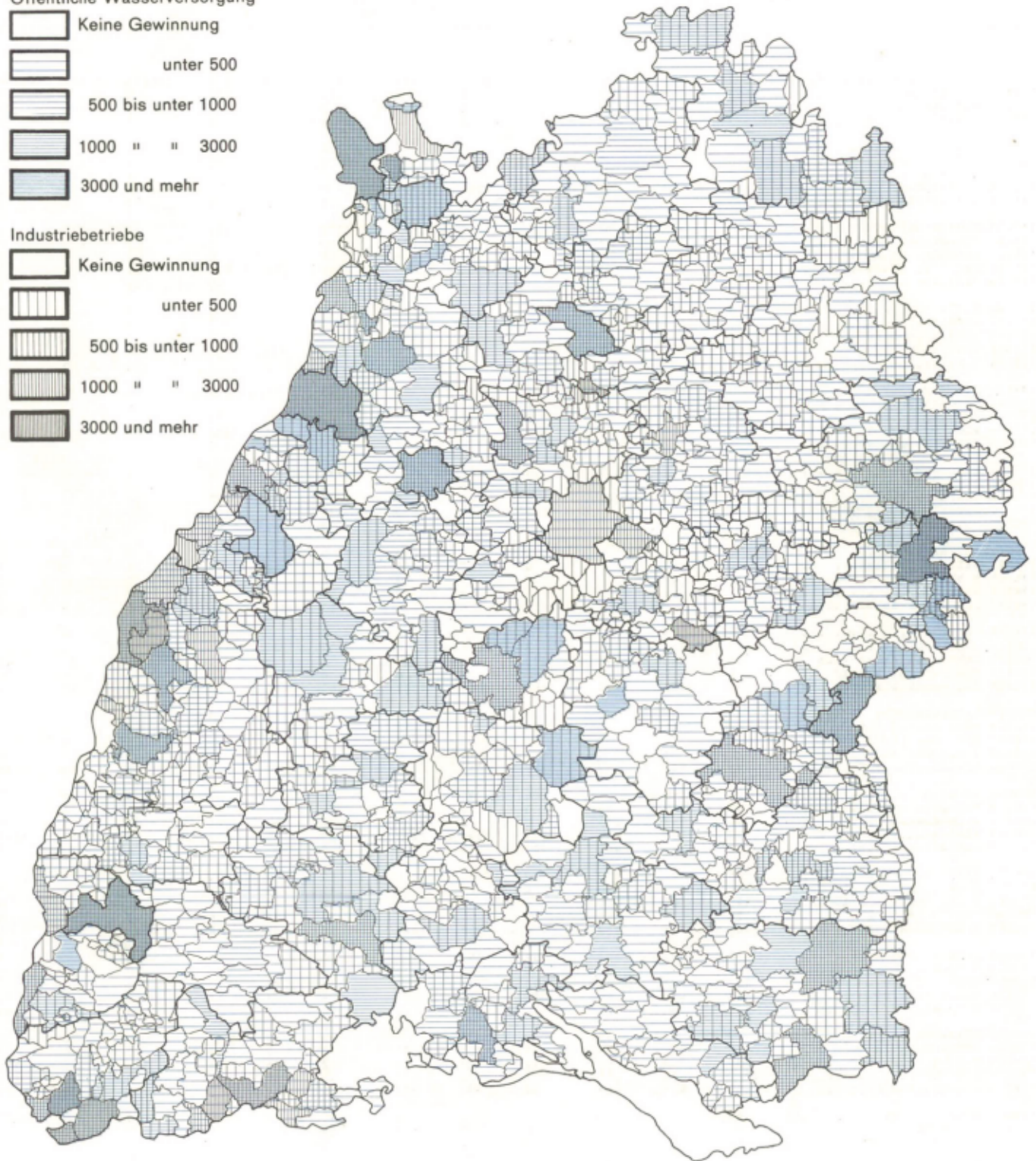
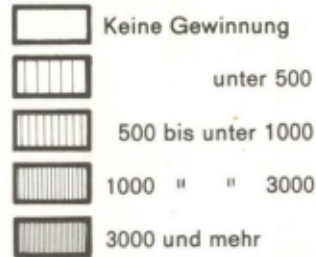

1) Einschließlich Uferfiltrat.



8. Wassergewinnung in den Gemeinden

Ge- biets- stand	Gemeinde Kreis (KR) Region (RG) Regierungsbezirk (Rb) Land	Wasser- gewinnung insgesamt			D a v o n								
					Grundwassergewinnung 2)			Quellwassergewinnung			Oberflächenwasser- gewinnung		
		1975	1979	1983	1975	1979	1983	1975	1979	1983	1975	1979	1983
1 000 cbm													
111000	STUTTGART, L.-HAUPTST.	241877	194432	103915	2551	2430	1685	702	519	516	238624	191482	101714
115001	AIDLINGEM	1223	1063	1258	861	658	856	362	405	402	0	0	0
115002	ALTDORF	0	0	0	0	0	0	0	0	0	0	0	0
115003	BOEBLINGEN, STADT	1	5	0	1	5	0	0	0	0	0	0	0
115004	BONDORF	0	0	0	0	0	0	0	0	0	0	0	0
115010	DECKENPFROMM	0	0	0	0	0	0	0	0	0	0	0	0
115013	EHNINGEN	0	0	0	222	262	255	0	0	0	0	0	0
115015	GAERTRINGEN	230	287	256	230	287	256	0	0	0	0	0	0
115016	GAUFELDEN	22	0	0	0	0	0	22	0	0	0	0	0
115021	HERRENBERG, STADT	1095	1149	264	0	0	0	1095	1149	264	0	0	0
115022	HILDRIHUSEN	175	190	0	175	190	187	0	0	0	0	0	0
115024	HOLZGERLINGEN	6	4	4	1	4	4	6	0	0	0	0	0
115028	LEONBERG, STADT	668	793	671	27	45	40	639	748	631	2	0	0
115029	MAGSTADT	54	11	11	9	11	8	45	0	0	0	0	3
115034	HOETZINGEN	0	0	0	0	0	0	0	0	0	0	0	0
115037	MUFRINGEN	279	301	192	279	301	192	0	0	0	0	0	0
115041	RENNINGEN, STADT	832	868	691	0	868	691	832	0	0	0	0	0
115042	RUTESHEIM	0	135	0	0	0	0	0	135	0	0	0	0
115044	SCHOENALACH	1	0	0	1	0	0	0	0	0	0	0	0
115045	SINDELFINGEN, STADT	1371	1644	1874	1340	1613	1782	23	17	75	8	14	16
115046	STEINENBRONN	0	0	0	0	0	0	0	0	0	0	0	0
115048	WALDENBUCH, STADT	120	16	73	102	0	57	12	16	16	6	0	0
115050	WEIL DER STADT, STADT	719	527	679	418	210	449	300	317	230	1	0	0
115051	WEIL IM SCHOENBUCH	0	0	0	0	0	0	0	0	0	0	0	0
115052	WEISSACH	441	769	590	28	769	590	413	0	0	0	0	0
115053	JETTINGEN	0	0	0	0	0	0	0	0	0	0	0	0
115054	GRAFENAU	291	294	206	0	0	0	291	294	206	0	0	0
116004	ALTBACH	0	0	0	1255	1444	1582	135	131	128	0	0	0
116005	ALTDORF	27	32	42	27	0	0	0	32	42	0	0	0
116006	ALTENRIET	0	0	0	0	0	0	0	0	0	0	0	0
116007	BALTHAMNSWEILER	0	0	0	0	0	0	0	0	0	0	0	0
116008	BEMPFLINGEN	27	29	23	27	29	23	0	0	0	0	0	0
116011	BEUREN	151	47	103	0	0	0	151	47	103	0	0	0
116012	BISSINGEN AN DER TECK	0	0	0	0	0	0	63	185	156	0	0	0
116014	DEIZISAU	0	0	0	0	0	0	0	0	0	0	0	0
116015	DENKENDORF	219	206	191	0	0	0	219	206	191	0	0	0
116016	DETTINGEN UNTER TECK	298	57	290	246	0	247	0	0	0	52	57	43
116018	ERKENBRECHTSWEILER	0	0	0	0	0	0	0	0	0	0	0	0
116019	ESSLINGEN A. NECKAR, ST.	3513	3760	1423	2467	1666	1365	206	173	58	840	1920	0
116020	FRICKENHAUSEN	10	0	0	10	0	0	0	0	0	0	0	0
116022	GROSSLIBLITZINGEN	57	62	49	35	0	0	22	62	49	0	0	0
116027	HOCHDORF	0	0	0	0	0	0	0	0	0	0	0	0
116029	HOLZADEN	7	0	0	0	0	0	7	0	0	0	0	0
116033	KIRCHHEIM U. TECK, STADT	444	239	219	339	168	202	74	46	3	31	25	14
116035	KOENGEN	206	148	0	206	148	0	0	0	0	0	0	0
116036	KOHLBERG	15	42	50	0	0	0	15	42	50	0	0	0
116037	LICHTENWALD	95	243	245	0	0	0	95	243	245	0	0	0
116041	NECKARTAILFINGEN	2027	2748	2614	1991	1140	1287	30	85	10	6	1523	1317
116042	NECKARTENZLINGEN	327	445	409	327	315	357	0	57	51	0	74	2
116043	NEIDLINGEN	66	94	109	0	0	0	66	94	109	0	0	0
116046	NEUPFEN, STADT	310	332	350	0	0	0	310	332	350	0	0	0
116047	NEUHAUSEN A. D. FILDERN	145	147	165	0	0	0	145	147	165	0	0	0
116048	NOTZINGEN	50	39	36	0	0	0	50	39	36	0	0	0
116049	NUERTINGEN, STADT	960	1033	1162	724	953	1046	28	80	116	208	0	0
116050	OBERBOHNINGEN	154	152	254	154	152	254	0	0	0	0	0	0
116053	OHMDEN	0	0	0	0	0	0	0	0	0	0	0	0
116054	OWEN, STADT	133	99	98	20	11	16	112	87	82	1	0	0
116056	PLOCHINGEN, STADT	652	674	365	558	550	277	75	8	10	19	116	79
116058	REICHENLACH A. D. FILS	784	553	209	524	201	92	0	81	75	260	272	43
116063	SCHLAITDORF	39	35	39	0	0	0	39	35	39	0	0	0
116068	UNTERENSINGEN	130	102	175	130	102	175	0	0	0	0	0	0
116070	WEILHEIM A. D. TECK, ST.	299	250	352	42	27	26	142	116	185	115	106	141
116071	WENDLINGEN A. NECKAR, ST.	2742	2264	980	746	784	811	26	37	51	1970	1443	118
116072	WERNAU (NECKAR), STADT	614	447	454	409	372	362	36	0	0	169	75	92
116073	WOLFSCHLUGEN	48	0	0	0	0	0	48	0	0	0	0	0
116076	WICHWALL	122	0	0	0	0	0	122	0	0	0	0	0
116077	FILDERSTADT, STADT	16	23	0	0	0	0	7	0	0	9	0	0
116078	LEINFELD.-ECHTERD., ST.	51	102	34	51	102	34	0	0	0	0	0	0
116079	LENNINGEN	4901	4832	5360	3932	3944	4392	274	254	335	695	634	632

1) einschließlich öffentliche Wärmekraftwerke (bei 14 Gemeinden) und Bergbau.- 2) einschließlich Uferfiltrat.

Noch: 8. Wassergewinnung in den Gemeinden

Ge- biets- stand	Gemeinde Kreis (KR) Region (RG) Regierungsbezirk (RB) Land	Wasser- gewinnung insgesamt			D a r a u s								
					Grundwassergewinnung 2)			Quellwassergewinnung			Oberflächengewinnung		
		1975	1979	1983	1975	1979	1983	1975	1979	1983	1975	1979	1983
1 000 cbm													
NOCH													
116080	OSTFILD&BN, STADT . . . .	70	32	0	0	32	0	70	0	0	0	0	0
116081	AICHTAL, STADT . . . . .	155	33	58	0	0	0	155	33	58	0	0	0
117001	ADELBERG . . . . .	70	130	75	55	110	55	15	20	20	0	0	0
117002	AICHELBERG . . . . .	0	0	0	0	0	0	0	0	0	0	0	0
117003	ALBERSHAUSEN . . . . .	0	0	0	0	0	0	0	0	0	0	0	0
117006	BAD DITZENBACH . . . . .	348	210	176	0	0	0	348	210	176	0	0	0
117007	BAD UBERKINGEN . . . . .	708	845	1022	35	328	450	673	517	572	0	0	0
117009	BIRENBACH . . . . .	0	0	0	0	0	0	0	0	0	0	0	0
117010	BOEHMENHIRCH . . . . .	0	0	0	0	0	0	0	0	0	0	0	0
117011	BOERTLINGEN . . . . .	8	16	16	0	0	0	8	16	16	0	0	0
117012	BOLL . . . . .	0	0	0	0	0	0	0	0	0	0	0	0
117014	DEGGINGEN . . . . .	246	361	282	92	192	146	154	169	136	0	0	0
117015	DOMZDORF, STADT . . . . .	374	402	343	371	370	306	3	32	37	0	0	0
117016	DRACKENSTEIN . . . . .	1	2	3	0	0	0	1	2	3	0	0	0
117017	DUERNAU . . . . .	0	5	0	0	5	0	0	0	0	0	0	0
117018	EBERSBACH A.D.FELS, ST.	848	718	723	580	493	517	259	224	206	9	0	0
117019	EISLINGEN/FELS, STADT .	1910	1426	1819	786	1269	1459	6	1	1	1118	155	359
117020	ESCHENBACH . . . . .	36	40	51	0	0	0	36	40	51	0	0	0
117023	GAMELSHAUSEN . . . . .	31	44	58	0	0	0	31	44	58	0	0	0
117024	GREILINGEN A.O. ST., ST.	2830	4045	3868	1001	1745	1628	1237	510	691	592	1790	1559
117025	GINGEN AN DER FELS . . .	135	165	196	103	60	74	32	105	122	0	0	0
117026	GOEPPINGEN, STADT . . .	2352	2050	1996	1120	1103	954	1050	865	944	182	82	98
117028	GRUBINGEN . . . . .	160	185	125	0	0	0	160	185	125	0	0	0
117029	HATTENHOFEN . . . . .	0	0	0	0	0	0	0	0	0	0	0	0
117030	HEININGEN . . . . .	25	25	69	0	0	0	25	25	69	0	0	0
117031	HOHENSTADT . . . . .	105	0	0	0	0	0	0	0	0	105	0	0
117033	KUCHEN . . . . .	671	134	218	265	114	216	0	20	2	405	0	0
117035	KUEHLHAUSEN IN TALE . .	2316	2365	2019	2010	1626	1212	306	739	807	0	0	0
117037	OTTENBACH . . . . .	0	0	0	0	0	0	0	0	0	0	0	0
117038	RUECHBERGHAUSEN . . . .	217	212	210	217	212	210	0	0	0	0	0	0
117042	SALACH . . . . .	6427	3346	3594	78	1583	30	0	5	0	6349	1758	3564
117043	SCHLAT . . . . .	88	81	74	0	0	0	88	81	74	0	0	0
117044	SCHLIERBACH . . . . .	0	0	0	0	0	0	0	0	0	0	0	0
117049	SUESZEN . . . . .	1758	1336	1042	1407	985	1042	1	0	0	350	351	0
117051	UMINGEN . . . . .	308	297	522	73	20	16	30	79	68	205	197	438
117053	WABSCHENBUREN . . . . .	0	0	0	0	0	0	0	0	0	0	0	0
117055	WANGEN . . . . .	0	0	0	0	0	0	0	0	0	0	0	0
117058	WIRSENSTEG, STADT . . .	111	121	106	111	121	106	0	0	0	0	0	0
117060	ZELL UNTER AICHELBERG .	6	0	0	0	0	0	6	0	0	0	0	0
117061	LAUTERSTEIN, STADT . . .	159	105	103	0	0	0	159	105	103	0	0	0
118001	AFFALTERSBACH . . . . .	123	170	142	0	0	0	123	170	142	0	0	0
118003	ASPERG, STADT . . . . .	-	-	-	-	-	0	-	-	-	0	0	0
118006	BENNINGEN AN NECKAR . .	256	230	0	256	230	0	0	0	0	0	0	0
118007	BESIGHEIM, STADT . . . .	-	-	-	2	0	-	-	-	40	-	-	-
118010	BOENWIGHEIM, STADT . . .	560	540	572	116	163	164	292	356	407	152	21	0
118011	DITTINGEN, STADT . . . .	1190	1487	-	1190	1485	-	0	2	2	0	0	0
118012	EBERDINGEN . . . . .	166	249	237	166	152	136	0	97	101	0	0	0
118014	ERDMANNHAUSEN . . . . .	60	1	0	50	0	0	10	1	0	0	0	0
118015	ERLIGHEIM . . . . .	0	0	0	0	0	0	0	0	0	0	0	0
118016	FREUDENTAL . . . . .	91	119	124	91	119	124	0	0	0	0	0	0
118018	GEMNIGHEIM . . . . .	1612	5802	4927	1453	1796	2427	0	0	0	159	4006	2500
118019	GERLINGEN, STADT . . . .	0	0	0	0	0	0	0	0	0	0	0	0
118021	GROSSEBOTTWAR, STADT . .	299	323	427	260	318	421	39	5	5	0	0	0
118027	HEININGEN . . . . .	0	0	0	0	0	0	0	0	0	0	0	0
118028	HESSIGHEIM . . . . .	0	0	0	0	0	0	0	0	0	0	0	0
118040	KIRCHHEIM AN NECKAR . .	187	57	50	20	57	50	167	0	0	0	0	0
118046	KORNWESTHEIM, STADT . .	-	-	-	-	-	-	0	0	0	0	0	0
118047	LOECHGAU . . . . .	1	0	0	0	0	0	0	0	0	1	0	0
118048	LUDWIGSBURG, STADT . . .	933	473	216	815	419	195	117	54	21	1	0	0
118049	MARBACH AN NECKAR, ST.	-	-	-	313	296	302	236	331	343	-	-	-
118050	MARKGROENINGEN, STADT .	1441	1500	1481	1254	1329	1348	187	171	134	0	0	0
118051	MOEGLINGEN . . . . .	63	0	0	63	0	0	0	0	0	0	0	0
118053	MUEDELSHEIM . . . . .	137	183	574	88	162	513	43	0	0	6	21	61
118054	MURR . . . . .	81	71	198	68	0	127	13	71	71	0	0	0
118059	OBERRICKINGEN, STADT . .	351	374	510	307	310	474	40	60	36	4	4	0

1) einschließlich öffentliche Wärme- und Kälteanlagen (bei 14 Gemeinden) und Bergbau.- 2) einschließlich Uferfiltrat.

Noch: 8. Wassergewinnung in den Gemeinden

Ge- biets- stand	Gemeinde Kreis (KR) Region (RG) Regierungsbezirk (RB) Land	Wasser- gewinnung insgesamt			D a v o n								
					Grundwassergewinnung 2)			Quellwassergewinnung			Oberflächenwasser- gewinnung		
		1975	1979	1983	1975	1979	1983	1975	1979	1983	1975	1979	1983
1 000 cba													
NOCH													
118060	OBERSTENFELD . . . . .	134	125	133	83	23	27	51	97	106	0	5	0
118063	PLEIDELSHEIM . . . . .	278	343	316	278	308	316	0	35	0	0	0	0
118067	SCHWIEBERDINGEN . . . . .	142	284	253	142	284	253	0	0	0	0	0	0
118068	SERSHEIM . . . . .	199	207	255	114	207	254	85	0	0	0	0	0
118070	STEINHEIM A.D. MURR, ST.	409	189	226	0	188	225	408	0	0	1	1	1
118071	TANN . . . . .	172	207	.	168	207	.	4	0	0	0	0	0
118073	VAIHINGEN A.D. ENZ, ST.	3347	3215	3378	2966	2841	2999	165	264	274	216	109	105
118074	WALHEIM . . . . .	.	.	.	207	139	113	0	0	0	.	.	.
118076	SACHSENHEIM, STADT . . . . .	379	600	410	198	413	281	181	186	129	0	1	1
118077	INGERSHEIM . . . . .	146	175	178	146	175	178	0	0	0	0	0	0
118078	FREIBERG AM NECKAR, ST.	361	433	394	307	393	375	54	39	18	0	1	1
118079	BIELEHIMM.-BASSINGEN, ST	2120	1279	1561	1908	914	1218	162	10	32	50	355	311
118080	KORNHILF-MUECHINGEN, ST	.	.	.	.	.	.	0	0	0	0	0	0
118081	REISECK AM NECKAR . . . . .	62	18	12	61	18	12	0	0	0	0	0	0
119001	ALTDORF . . . . .	652	250	279	652	0	0	0	250	279	0	0	0
119003	ALLERSBACH IM TAL . . . . .	186	182	278	98	95	121	88	87	157	0	0	0
119004	ALTHEUTHE . . . . .	137	170	194	95	127	141	42	43	53	0	0	0
119006	AUENWALD . . . . .	315	342	331	6	25	24	309	317	307	0	0	0
119008	BACKMANG, STADT . . . . .	1997	1815	1326	1662	1537	1019	4	53	114	332	224	193
119018	BURGSTETTEN . . . . .	343	437	472	236	273	363	107	164	109	0	0	0
119020	FELLSBACH, STADT . . . . .	259	146	134	259	66	124	0	0	0	0	81	9
119024	GROSZERLACH . . . . .	170	115	118	0	49	50	80	66	69	90	0	0
119037	KAISERSBACH . . . . .	192	665	832	114	0	0	78	665	832	0	0	0
119038	KIRCHBERG AM DER MURR . . . . .	255	227	358	182	125	178	73	100	179	0	2	1
119041	KORB . . . . .	135	95	153	0	0	0	135	95	153	0	0	0
119042	LEUTENBACH . . . . .	134	127	159	0	0	0	134	127	159	0	0	0
119044	MURRHARDT, STADT . . . . .	980	1240	1402	38	70	353	494	548	602	448	622	447
119053	OPPENWEILER . . . . .	171	217	249	1	2	35	170	215	214	0	0	0
119055	PLUEDERSHAUSEN . . . . .	153	169	172	14	16	19	139	153	153	0	0	0
119061	RUDERSBERG . . . . .	217	186	158	0	35	51	217	120	107	0	30	0
119067	SCHORNBERG, STADT . . . . .	521	604	664	372	478	489	143	124	139	6	2	35
119068	SCHWAIKHEIM . . . . .	258	104	123	136	104	123	122	0	0	0	0	0
119069	SPIEGELBERG . . . . .	54	66	72	10	32	36	44	34	36	0	0	0
119075	SULZBACH AM DER MURR . . . . .	359	343	533	57	34	18	193	309	515	109	0	0
119076	URBACH . . . . .	336	345	292	118	58	24	157	227	237	60	60	32
119079	WAIBLINGEN, STADT . . . . .	1033	609	707	775	407	545	258	188	144	0	14	19
119083	WEISSACH IM TAL . . . . .	319	182	239	236	124	146	83	58	93	0	0	0
119084	WELZHEIM, STADT . . . . .	1418	141	233	88	0	0	52	54	113	1278	87	120
119085	WINNENDLACH, STADT . . . . .	948	1497	1371	485	678	626	442	800	742	21	19	2
119086	WINTERBACH . . . . .	103	132	158	0	0	0	103	132	158	0	0	0
119087	ASPACH . . . . .	330	478	478	115	250	236	215	228	242	0	0	0
119089	BERGLEN . . . . .	127	67	118	0	0	0	127	67	118	0	0	0
119090	BENSHALLEN . . . . .	681	436	459	194	87	51	487	349	438	0	0	0
119091	WEINSTADT, STADT . . . . .	722	679	609	122	128	124	480	446	350	120	105	135
119093	KLEINEN AM BENSTAL . . . . .	69	102	20	.	.	.	.	.	.	0	0	0
121000	HEILBRONN, STADT . . . . .	327499	362360	426110	9595	5515	4377	491	3727	3758	317413	353118	417975
125001	ABSTATT . . . . .	0	0	0	0	0	0	0	0	0	0	0	0
125005	BAD FRIEDRICHSHALL, ST.	1251	1165	1577	614	593	800	426	240	355	211	332	422
125006	BAD RAPPENAU, STADT . . . . .	215	374	390	157	264	277	58	110	113	0	0	0
125007	BAD WIMPFEN, STADT . . . . .	.	.	.	515	753	848	29	59	69	.	.	.
125008	BLILSTEIN, STADT . . . . .	186	196	178	76	118	100	110	78	78	0	0	0
125013	BRACKENWEIN, STADT . . . . .	.	.	.	.	.	.	23	662	644	0	0	0
125017	CLEBERG . . . . .	76	75	61	76	38	31	0	37	30	0	0	0
125021	ESERSTALT . . . . .	200	122	225	158	30	161	42	92	64	0	0	0
125024	ELLHOEFEN . . . . .	201	251	157	108	251	157	93	0	0	0	0	0
125026	EPPINGEN, STADT . . . . .	1385	1347	1504	1384	1344	1504	1	3	0	0	0	0
125027	ERLEBACH . . . . .	58	41	107	1	6	5	57	35	102	0	0	0
125030	FLEIN . . . . .	233	163	102	93	163	102	140	0	0	0	0	0
125034	GEMMINGEN . . . . .	166	229	237	0	223	237	166	6	0	0	0	0
125038	GUEGLINGEN, STADT . . . . .	403	347	193	263	347	193	140	0	0	0	0	0
125039	GUNDELSHEIM, STADT . . . . .	590	746	553	419	529	425	171	217	128	0	0	0
125046	ILSFELD . . . . .	624	724	.	526	656	671	98	69	100	0	0	.
125047	ITTLINGEN . . . . .	179	5	130	179	0	130	0	4	0	0	1	0
125048	JAGSTHAUSEN . . . . .	101	109	102	39	96	90	62	13	12	0	0	0
125049	KIRCHARDT . . . . .	29	270	311	29	235	278	0	35	33	0	0	0

1) einschließlich öffentliche Wärmekraftwerke (bei 14 Gemeinden) und Bergbau.- 2) einschließlich Uferfiltrat.

Noch: 8. Wassergewinnung in den Gemeinden

Gemein- stand	Gemein- Kreis (KR) Region (RG) Regierungsbezirk (RB) Land	Wasser- gewinnung insgesamt			D a r a u								
					Grundwassergewinnung 2)			Quellwassergewinnung			Oberflächenwasser- gewinnung		
		1975	1979	1983	1975	1979	1983	1975	1979	1983	1975	1979	1983
1 000 cbm													
HOCH													
125056	LAUFFEN AM NECKAR, ST.	.	.	.	.	.	.	0	0	0	0	0	
125057	LEHRMANNSTEINSFELD . . . . .	0	0	0	0	0	0	0	0	0	0	0	
125058	LEINGARTEN . . . . .	330	471	495	330	471	495	0	0	0	0	0	
125059	LOEWENSTEIN, STADT . . . . .	213	208	.	0	37	54	213	171	.	0	0	
125061	MASSENBACHHAUSEN . . . . .	220	480	707	220	480	707	0	0	0	0	0	
125063	MORCKHÜZHL, STADT . . . . .	549	758	855	459	549	685	2	0	0	87	209	
125065	NECKARSULM, STADT . . . . .	3013	3149	2710	1275	1129	961	2	0	0	1737	2019	
125066	NECKARWÄSTHEIM . . . . .	105	.	.	94	4269	5116	11	83	29	0	.	
125068	NEUDENAU, STADT . . . . .	559	596	523	464	356	362	95	240	161	0	0	
125069	NEUENSTADT A. KOCHER, ST.	320	327	250	320	196	150	0	131	100	0	0	
125074	NORDHEIM . . . . .	0	0	0	0	0	0	0	0	0	0	0	
125078	ODDHEIM . . . . .	228	204	216	160	126	62	68	78	154	0	0	
125079	OFFENAU . . . . .	.	.	.	118	128	122	1	0	0	.	.	
125081	OPPFENHOFEN . . . . .	76	74	77	75	6	2	1	68	75	0	0	
125084	ROIGHEIM . . . . .	.	.	.	0	0	0	103	116	159	.	.	
125086	SCHWAIGERN, STADT . . . . .	421	330	233	365	178	233	42	145	0	14	7	
125087	SIEGELSACH . . . . .	0	0	0	0	0	0	0	0	0	0	0	
125094	TALHEIM . . . . .	.	0	.	0	0	.	0	0	0	0	0	
125096	UNTEREISESHEIM . . . . .	32	62	81	0	0	0	32	62	81	0	0	
125098	UNTERGRUPPENBACH . . . . .	170	197	185	71	19	14	99	178	171	0	0	
125102	WEINBERG, STADT . . . . .	39	46	42	39	33	27	0	13	15	0	0	
125103	WIDDERN, STADT . . . . .	120	120	125	60	50	50	60	70	75	0	0	
125107	WÜSTENHOF . . . . .	.	.	.	0	0	0	244	441	410	.	.	
125108	ZABERFELD . . . . .	197	186	167	197	141	156	0	45	11	0	0	
125110	OBERSULM . . . . .	279	273	284	130	100	1	149	173	283	0	0	
125111	HARDTHAUSEN AM KOCHER	110	148	156	36	49	44	74	99	112	0	0	
125113	LANGENBLETTFACH . . . . .	109	237	143	0	93	28	109	144	115	0	0	
126011	BREITZELD . . . . .	300	250	300	0	198	216	300	52	83	0	0	
126020	DOERZBACH . . . . .	.	.	.	1	126	68	192	69	39	0	.	
126028	FORCHTENBERG, STADT . . . . .	391	157	253	306	145	253	85	12	0	0	0	
126039	INGELFINGEN, STADT . . . . .	346	442	411	161	148	196	185	294	215	0	0	
126045	KRAUTHEIM, STADT . . . . .	596	472	548	470	389	445	126	83	103	0	0	
126046	KUENZELSAU, STADT . . . . .	908	898	702	591	380	357	312	283	338	5	234	
126047	KUPFERZELL . . . . .	.	.	.	.	.	.	0	0	0	.	.	
126056	MULFINGEN . . . . .	810	255	335	487	152	179	323	103	156	0	0	
126058	NEUENSTEIN, STADT . . . . .	.	.	.	.	.	.	0	40	50	0	0	
126060	NIEDERHALL, STADT . . . . .	93	112	160	43	112	160	50	0	0	0	0	
126066	OEHRINGEN, STADT . . . . .	419	454	478	369	390	434	50	64	36	0	8	
126069	PFEDELBACH . . . . .	408	316	299	52	52	53	356	264	246	0	0	
126072	SCHOENTAL . . . . .	.	.	.	122	244	270	.	.	.	.	.	
126085	WALDENBURG, STADT . . . . .	27	28	9	0	0	0	27	28	9	0	0	
126086	WEISZBACH . . . . .	.	.	.	306	217	123	.	.	.	.	.	
126094	ZWEIFLINGEN . . . . .	.	.	.	.	.	.	.	.	.	.	.	
127008	BLAUFELLEN . . . . .	52	30	22	43	29	10	9	0	11	0	1	
127009	BRAUNSACH . . . . .	30	30	40	30	30	40	0	0	0	0	0	
127012	BUEHLERTANN . . . . .	31	35	34	0	0	0	31	35	34	0	0	
127013	BUEHLERZELL . . . . .	131	392	377	0	0	0	131	392	377	0	0	
127014	CRAILSHEIM, STADT . . . . .	205	83	132	124	82	51	66	0	3	15	0	
127023	FICHTENBERG . . . . .	12	11	12	12	0	0	0	11	12	0	0	
127025	GAILDORF, STADT . . . . .	136	256	257	3	31	17	133	132	174	0	94	
127032	GERABRONN, STADT . . . . .	30	23	4	0	0	0	30	23	4	0	0	
127043	ILSHOFEN, STADT . . . . .	17	12	7	0	0	0	15	10	5	3	3	
127046	KIRCHBERG A. D. JAGST, ST.	.	.	.	120	43	60	0	0	0	.	.	
127047	LANGENBURG, STADT . . . . .	129	144	157	129	144	157	0	0	0	0	0	
127052	MAINHARLT . . . . .	504	313	351	51	22	79	452	291	272	1	0	
127056	MICHELBAACH AM DER BILZ	843	10	10	33	10	10	110	0	0	701	0	
127059	MICHELFELD . . . . .	102	335	324	1	0	0	101	335	324	0	0	
127062	OBEBROT . . . . .	160	52	100	0	0	0	160	52	100	0	0	
127063	OBERSONTHEIM . . . . .	.	.	.	0	0	0	.	.	.	.	.	
127071	ROT AM SEE . . . . .	1	0	0	0	0	0	1	0	0	0	0	
127073	SATTELDORF . . . . .	24	32	47	4	1	15	0	1	2	20	29	
127075	SCHROZBERG, STADT . . . . .	9	9	6	0	0	0	9	5	4	0	4	
127076	SCHWABLSCH HALL, STADT	3054	931	711	14	0	8	654	517	298	2386	414	
127079	SULZBACH-LAUFEN . . . . .	.	.	.	.	.	.	90	216	106	0	0	
127086	UNTERHUEHNKHEIM . . . . .	36	56	60	36	0	0	0	56	60	0	0	

1) einschließlich öffentliche Wärmekraftwerke (bei 14 Gemeinden) und Bergbau.- 2) einschließlich Uferfiltrat.

Noch: 8. Wassergewinnung in den Gemeinden

Ge- biets- stand	Gemeinde Kreis (KR) Region (RG) Regierungsbezirk (RB) Land	Wasser- gewinnung insgesamt			D a v o n								
					Grundwassergewinnung 2)			Quellwassergewinnung			Oberflächenwasser- gewinnung		
		1975	1979	1983	1975	1979	1983	1975	1979	1983	1975	1979	1983
1 000 cbm													
NOCH													
127089	WELLBERG, STADT . . . . .	.	.	.	0	0	0	0	0	0	.	.	.
127091	WALLHAUSEN . . . . .	45	35	125	0	0	0	45	35	125	0	0	0
127099	WOLPERTSHAUSEN . . . . .	28	8	8	8	0	0	20	8	8	0	0	0
127100	ROSENGÄRTEN . . . . .	28	2453	2434	18	24	37	10	306	232	0	2123	2165
127101	KRESZBERG . . . . .	82	53	0	0	0	0	82	53	0	0	0	0
127102	FICHTENAU . . . . .	0	0	0	0	0	0	0	0	0	0	0	0
127103	FRANKENHARDT . . . . .	106	119	136	106	90	98	0	29	39	0	0	0
127104	STIEPFACH . . . . .	.	.	.	.	.	.	252	360	515	0	0	0
128006	ASSANSTADT . . . . .	.	.	.	0	0	0	0	.	.	.	.	.
128007	BAD MERGENTHEIM, STADT	2365	2725	1888	74	630	496	2291	2094	1391	0	0	0
128014	BOIXBERG, STADT . . . . .	187	150	204	120	71	127	67	78	77	0	1	0
128020	CREGLINGEN, STADT . . . . .	.	.	.	.	.	.	1130	1524	1549	0	0	0
128039	FREUDENBERG, STADT . . . . .	224	161	155	170	161	155	54	0	0	0	0	0
128045	GROSZRIEDERFELD . . . . .	164	188	366	164	188	366	0	0	0	0	0	0
128047	GRUENSFELD, STADT . . . . .	201	347	405	157	301	315	44	46	90	0	0	0
128058	IGERSHEIM . . . . .	137	130	54	2	0	0	135	130	54	0	0	0
128061	KOENIGHEIM . . . . .	159	129	188	0	0	0	159	129	188	0	0	0
128064	KUELSHEIM, STADT . . . . .	412	440	471	0	82	39	412	358	432	0	0	0
128082	HIEDERSTETTEN, STADT . . . . .	.	.	.	0	0	0	.	.	.	0	0	0
128115	TAUBERBISCHOFSHHEIM, ST.	1217	1025	1239	770	653	742	447	372	497	0	0	0
128126	WEIKERSHEIM, STADT . . . . .	671	755	738	24	25	21	647	731	716	0	0	0
128128	WERBACH . . . . .	.	.	.	.	.	.	138	99	113	.	.	.
128131	WERTHEIM, STADT . . . . .	2215	2237	2030	1566	2191	1967	648	43	62	0	3	0
128137	WITTIGHAUSEN . . . . .	.	.	.	1	.	.	60	0	0	.	.	.
128138	AHORN . . . . .	36	13	0	0	0	0	36	13	0	0	0	0
128139	LAUDA-KUENIGSHOFEN, ST.	1407	1632	.	1222	1372	954	185	260	253	0	0	.
135010	DISCHINGEN . . . . .	22786	19458	21305	343	116	131	22440	19342	21174	3	0	.
135015	GERSTETTEN . . . . .	.	.	.	124	165	157	0	0	0	.	.	.
135016	GIENGEN A. D. BRENZ, ST.	12178	11824	12301	12123	11824	12301	20	0	0	35	0	0
135019	HEIDENHAIM A. D. BR., ST.	16711	17914	14837	5196	10016	9093	11515	7799	5712	0	99	32
135020	HERBRECHTINGEN, STADT . . . . .	.	.	.	1641	1443	1428	476	433	498	.	.	.
135021	HERMaringen . . . . .	.	.	.	.	.	.	261	303	0	0	0	0
135025	KOENIGSBRONN . . . . .	1114	1251	1323	1069	1191	1271	0	60	52	45	0	0
135026	NATTHEIB . . . . .	20	20	20	0	0	0	20	20	20	0	0	0
135027	NIEDERSTOTZINGEN, STADT	9673	15844	15731	9673	15844	15731	0	0	0	0	0	0
135031	SONTHEIM AN DER BRENZ . . . . .	.	.	.	.	.	.	.	0	0	0	0	0
135032	STEINHEIM AN ALBUCH . . . . .	0	510	498	0	510	498	0	0	0	0	0	0
136002	ABTSGHUEND . . . . .	272	358	389	187	163	118	35	195	271	50	0	0
136003	ADELHANNSPELDEN . . . . .	123	111	105	0	0	0	123	111	105	0	0	0
136007	BARTHOLOMAE . . . . .	0	0	0	0	0	0	0	0	0	0	0	0
136009	BOEBINGEN AN DER RENS . . . . .	0	0	0	0	0	0	0	0	0	0	0	0
136010	BOPPINGEN, STADT . . . . .	1273	1176	1103	613	534	459	467	455	398	194	188	257
136015	DURLANGEN . . . . .	0	0	0	0	0	0	0	0	0	0	0	0
136018	ELLENBERG . . . . .	0	0	0	0	0	0	0	0	0	0	0	0
136019	ZLLWANGEN (JAGST), STADT	1036	1034	1149	1016	1024	1139	13	5	4	7	6	5
136020	ZSCHACH . . . . .	13	16	17	13	0	0	0	16	17	0	0	0
136021	ZSSINGEN . . . . .	32	29	30	32	29	30	0	0	0	0	0	0
136024	GOEGGINGEN . . . . .	15	20	24	15	20	24	0	0	0	0	0	0
136027	GSCHEWEND . . . . .	169	161	134	32	0	0	137	161	134	0	0	0
136028	HEUBACH, STADT . . . . .	549	609	497	49	0	0	500	609	497	0	0	0
136029	HEUCHLINGEN . . . . .	166	69	72	100	46	43	66	23	29	0	0	0
136033	HUETTLINGEN . . . . .	.	.	.	.	.	.	70	21	36	0	0	0
136034	IGGINGEN . . . . .	0	0	0	0	0	0	0	0	0	0	0	0
136035	JAGSTZELL . . . . .	885	1330	1298	375	788	658	510	542	640	0	0	0
136037	KIRCHHEIM AN RIES . . . . .	6	0	0	6	0	0	0	0	0	0	0	0
136038	LAUCHHEIM, STADT . . . . .	170	150	160	170	150	160	0	0	0	0	0	0
136040	LEINZEL . . . . .	341	226	240	341	226	240	0	0	0	0	0	0
136042	LORCH, STADT . . . . .	.	.	.	.	.	.	196	115	156	.	.	.
136043	MOEGGLINGEN . . . . .	15	0	0	15	0	0	0	0	0	0	0	0
136044	MUTLANGEN . . . . .	10	25	31	0	25	31	10	0	0	0	0	0
136045	NERESHEIM, STADT . . . . .	259	384	380	259	384	380	0	0	0	0	0	0
136046	NEULER . . . . .	106	112	120	91	97	100	15	15	20	0	0	0
136049	OBERGROEHINGEN . . . . .	5	3	3	0	0	0	5	3	3	0	0	0
136050	OBERKOCHEN, STADT . . . . .	.	.	.	.	.	.	1678	1373	1569	.	.	.
136060	ROSENBERG . . . . .	687	221	156	538	70	21	149	151	135	0	0	0

1) einschließlich öffentliche Wasserkraftwerke (bei 14 Gemeinden) und Bergbau.- 2) einschließlich Uferfiltrat.

Noch: 8. Wassergewinnung in den Gemeinden

Ge- biets- stand	Gemeinde Kreis (KR) Region (RG) Regierungsbezirk (RB) Land	Wasser- gewinnung insgesamt			D a v o n								
					Grundwassergewinnung 2)			Quellwassergewinnung			Oberflächenwasser- gewinnung		
		1975	1979	1983	1975	1979	1983	1975	1979	1983	1975	1979	1983
1 000 cbm													
NOCH													
136061	RUPPERTSHOFEN . . . . .	259	87	105	0	38	45	259	49	60	0	0	0
136062	SCHRECHINGEN . . . . .	0	0	0	0	0	0	0	0	0	0	0	0
136065	SCHWAEBISCH GMEIND. ST.	1067	1192	614	1023	843	252	44	349	362	0	0	0
136066	SPRAITBACH . . . . .	0	191	138	0	0	0	0	191	138	0	0	0
136068	STOEDTLER . . . . .	509	30	4	509	30	4	0	0	0	0	0	0
136070	TAEFERBUT . . . . .	50	0	0	0	0	0	50	0	0	0	0	0
136071	TANNHAUSEN . . . . .	0	0	0	0	0	0	0	0	0	0	0	0
136075	UNTERSCHNEIDHEIM . . . . .	0	0	0	0	0	0	0	0	0	0	0	0
136079	WALDSTETTEN . . . . .	.	.	.	.	.	.	.	.	.	0	0	0
136082	WZSTHAUSEN . . . . .	300	348	520	300	341	515	0	7	5	0	0	0
136084	WOERT . . . . .	2206	2957	2853	2206	2957	2853	0	0	0	0	0	0
136087	RIESBUELG . . . . .	65	65	71	24	16	24	41	49	47	0	0	0
136088	AALEN, STADT . . . . .	12631	16257	13576	584	1274	1058	2285	1878	1842	9762	13105	10676
136089	RAINAU . . . . .	.	.	.	.	.	.	77	78	78	0	.	.
111	SKR STUTTGART . . . . .	241877	194432	103915	2551	2430	1685	702	519	516	238624	191482	101714
115	LKR BOEDLINGEN . . . . .	8099	8730	7640	3705	5234	5370	4077	3081	1850	317	414	421
116	LKR ESSLINGEN . . . . .	251628	257109	204203	14236	12170	12570	2721	2660	2698	234670	242279	188935
117	LKR GOELPINGEN . . . . .	22248	18666	18710	8305	10337	8421	4628	3995	4272	9315	4334	6018
118	LKR LUDWIGSBURG . . . . .	212195	211697	165084	13157	12992	14841	3660	3047	1877	195377	195659	148365
119	LKR REMS-MURR-KREIS . . . . .	13574	12167	12691	6072	4813	4908	5038	6107	6791	2464	1247	993
121	SKR HEILBRONN . . . . .	327499	362360	426110	9595	5515	4377	491	3727	3758	317413	353118	417975
125	LKR HEILBRONN . . . . .	23192	734859	961185	10791	15087	16424	2921	3916	3851	9481	715855	940911
126	LKR HOENLOHEKREIS . . . . .	12074	10837	9883	3003	2660	2894	2336	1374	1409	6735	6803	5581
127	LKR SCHWAEBISCH HALL . . . . .	6328	6114	6420	777	537	625	2423	2898	2685	3128	2678	2810
128	LKR MAIN-TAUBER-KREIS . . . . .	11366	12315	11422	4377	6017	5481	6751	6292	5939	238	5	1
135	LKR HEILBRONN . . . . .	67598	71052	70427	30726	42052	42100	35240	27956	27455	1632	1043	872
136	LKR OSTALBKREIS . . . . .	25600	29177	26217	8617	9212	8191	6820	6479	6653	10162	13487	11374
R E G I O N M I T T L E R E R N E C K A R													
11	RG MITTLERER NECKAR . . . . .	749621	702801	512243	48027	47977	47794	20827	19409	18003	680767	635415	446445
12	RG FRANKEN . . . . .	380459	1126484	1414720	28543	29817	29801	14921	18207	17642	336995	1078460	1367277
13	RG OSTWUERTTENBERG . . . . .	93198	100229	96644	39344	51264	50291	42060	34435	34108	11794	14530	12246
R E G I E R U N G S B E Z I R K S T U T T G A R T													
1	RB STUTTGART . . . . .	1223278	1929513	2023607	115914	129057	127886	77808	72051	69753	1029557	1728405	1825968
	LD BADEN-WUERTTEMBERG	4047869	5920197	6227931	686830	722863	716360	223590	205856	198918	3137449	4991478	5312652

1) einschließlich öffentliche Wärmekraftwerke (bei 14 Gemeinden) und Bergbau.- 2) einschließlich Uferfiltrat.

Noch: 8. Wassergewinnung in den Gemeinden

Ge- biets- stand	Gemeinde Kreis (KR) Region (RG) Regierungsbezirk (RB) Land	Wasser- gewinnung insgesamt			D a v o n								
					Grundwassergewinnung 2)			Quellwassergewinnung			Oberflächenwasser- gewinnung		
		1975	1979	1983	1975	1979	1983	1975	1979	1983	1975	1979	1983
1 000 cbm													
211000	BADEN-BADEN, STADT . . . . .	7160	7447	7228	4104	4805	4482	3056	2605	2446	0	37	300
212000	KARLSRUHE, STADT . . . . .	624358	571734	443379	94820	70520	71278	0	0	0	539538	501214	372101
215007	BRETZEN, STADT . . . . .	.	.	.	1062	1148	955	511	356	512	.	.	.
215009	BRUCHSAL, STADT . . . . .	3514	4599	4862	3478	4065	4500	33	533	362	3	0	0
215017	ETTLINGEN, STADT . . . . .	10829	10517	10462	2576	2008	2097	1449	1667	1798	6804	6842	6567
215021	FORST . . . . .	0	0	.	0	0	.	0	0	0	0	0	0
215025	GONDELSHEIM . . . . .	154	154	222	154	91	130	0	63	92	0	0	0
215029	HAMBREUCKEN . . . . .	.	.	.	.	.	.	0	0	0	0	0	0
215039	KRONAU . . . . .	2211	2465	2407	2211	2265	2407	0	0	0	211	200	0
215040	KUERNBACH . . . . .	125	113	156	125	113	156	0	0	0	0	0	0
215046	MALSCH . . . . .	799	1579	1695	381	493	539	414	326	396	4	760	760
215047	MARIZELL . . . . .	53	13	13	3	0	0	50	13	13	0	0	0
215059	OBERERDINGEN . . . . .	411	383	256	410	382	255	1	1	0	0	0	0
215064	OESTRINGEN, STADT . . . . .	105	229	156	105	229	156	0	0	0	0	0	0
215066	PHILIPPSBURG, STADT . . . . .	1706	.	.	1674	3690	3581	32	0	0	0	0	.
215082	SULZFLD . . . . .	.	.	.	.	.	.	0	0	0	0	0	0
215084	UBSTADT-WEIHER . . . . .	730	960	954	729	953	954	0	0	0	0	7	0
215089	WALZBACHTAL . . . . .	357	542	465	357	542	465	0	0	0	0	0	0
215090	WZINGARTEN (BADEN) . . . . .	535	1170	1066	501	494	996	33	49	70	2	628	0
215094	ZAISENHAUSEN . . . . .	98	105	93	98	105	93	0	0	0	0	0	0
215096	KARLSBAD . . . . .	392	.	.	392	.	.	0	230	344	0	0	0
215097	KRAICHTAL, STADT . . . . .	147	338	325	141	338	325	6	0	0	0	0	0
215099	GRABEN-NEUDORF . . . . .	907	501	1282	907	501	1282	0	0	0	0	0	0
215100	BAD SCHOENBORN . . . . .	342	4731	4890	342	507	388	0	0	0	0	4224	4502
215101	PFIMZTAL . . . . .	641	806	735	385	367	271	255	439	464	0	0	0
215102	EGGENSTEIN-LEOPOLDSHF. . . . .	592	2710	3367	592	2710	2843	0	0	0	0	0	524
215103	KARLSDORF-NEUTHARD . . . . .	334	348	197	334	348	197	0	0	0	0	0	0
215105	LINKENHEIM-HOCHSTETTEN . . . . .	467	.	.	461	456	537	0	0	0	6	.	.
215106	WAGHAUSEL . . . . .	2441	2252	2384	2441	1697	1824	0	0	0	0	555	560
215107	OBERHAUSEN-RHEINHAUSEN . . . . .	480	.	.	475	391	496	0	0	0	5	.	.
215108	RHEINSTETTEN . . . . .	437	6304	6066	437	5618	5419	0	0	0	0	686	647
215109	STUTENSEE . . . . .	972	1125	1236	972	1125	1236	0	0	0	0	0	0
215110	WALDBRONN . . . . .	0	51	37	0	0	0	0	51	37	0	0	0
215111	DETTENHEIM . . . . .	331	1537	1481	325	1125	355	0	0	0	6	412	1126
216002	AU AN RHEIN . . . . .	124	174	120	124	174	120	0	0	0	0	0	0
216005	BIEBIGHEIM . . . . .	.	.	.	.	.	.	0	0	0	0	0	0
216006	BISCHWEIER . . . . .	0	.	.	0	.	.	0	0	0	0	0	0
216007	BUEHL, STADT . . . . .	2427	2478	2612	1890	1863	2014	537	615	598	0	0	0
216008	BUEHLERTAL . . . . .	.	.	.	.	.	.	246	238	298	0	0	0
216009	DURNERSHEIM . . . . .	574	1112	1148	573	612	588	0	0	0	1	500	560
216012	ELCHESHEIM-ILLINGEN . . . . .	163	.	.	163	5988	8673	0	0	0	0	.	.
216013	FORBACH . . . . .	315	.	.	1	0	0	306	420	328	9	.	.
216015	GAGGENAU, STADT . . . . .	654	683	522	59	101	67	595	582	455	0	0	0
216017	GERNSBACH, STADT . . . . .	18782	15853	12683	172	0	0	0	290	310	18609	15563	12373
216022	HUEGELSHEIM . . . . .	219	218	232	219	218	232	0	0	0	0	0	0
216023	IFFZHEIM . . . . .	275	3503	3185	264	397	3185	0	0	0	11	3107	0
216024	KUPPENHEIM, STADT . . . . .	2163	2143	2272	2163	2143	2272	0	0	0	0	0	0
216028	LICHTBAU, STADT . . . . .	10816	2533	2541	10816	2533	2541	0	0	0	0	0	0
216029	LOPFENAU . . . . .	140	88	169	0	0	0	140	88	169	0	0	0
216033	MUGGENSTURM . . . . .	1006	688	1188	1006	688	1188	0	0	0	0	0	0
216039	OETIGHEIM . . . . .	158	194	211	158	194	211	0	0	0	0	0	0
216041	OTTERSWEIER . . . . .	277	346	277	277	346	277	0	0	0	0	0	0
216043	RASTATT, STADT . . . . .	8286	4227	4367	3734	3783	4147	51	0	0	4501	444	220
216049	SINZHEIM . . . . .	387	.	560	325	.	512	62	.	48	0	.	0
216052	STEINHAUERN . . . . .	.	.	.	.	.	.	0	0	0	.	.	.
216059	WEISENBACH . . . . .	.	.	.	12	0	0	245	268	114	.	.	.
216063	RHEINMUENSTER . . . . .	3248	7624	4204	3244	4449	1904	0	0	0	5	3175	2300
221000	HEIDELBERG, STADT . . . . .	12673	11303	12143	2081	8628	9498	10590	2674	2645	3	0	0
222000	MANNHEIM, UNIV.-STADT . . . . .	780552	1124728	1381017	71495	66977	58413	0	95	24	709058	1057656	1322580
225001	ADELSHEIM, STADT . . . . .	306	220	230	51	41	47	255	179	183	0	0	0
225002	AGLASTERHAUSEN . . . . .	126	157	200	112	157	200	14	0	0	0	0	0
225009	BILLIGHEIM . . . . .	111	193	72	0	115	0	111	78	72	0	0	0
225010	BINAU . . . . .	82	60	79	82	60	79	0	0	0	0	0	0
225014	BUCHEN (ODENWALD), STADT . . . . .	741	689	679	0	167	100	738	519	576	3	3	3
225024	FAHRENBACH . . . . .	140	50	34	0	0	0	140	50	34	0	0	0
225032	HARDHEIM . . . . .	.	.	.	.	.	.	114	221	227	.	.	.
225033	HASZERSHEIM . . . . .	878	881	992	864	881	992	14	0	0	0	0	0
225039	HOEPFINGEN . . . . .	127	166	138	127	0	0	0	166	138	0	0	0
225042	HUEFFENHARDT . . . . .	0	0	0	0	0	0	0	0	0	0	0	0

1) einschließlich öffentliche Wasserkraftwerke (bei 14 Gemeinden) und Bergbau.- 2) einschließlich Uferfiltrat.

Noch: 8. Wassergewinnung in den Gemeinden

Ge- biets- stand	Gemeinde Kreis (KR) Region (RG) Regierungsbezirk (RB) Land	Wasser- gewinnung insgesamt			D a v o n								
					Grundwassergewinnung 2)			Quellwassergewinnung			Oberflächenwasser- gewinnung		
		1975	1979	1983	1975	1979	1983	1975	1979	1983	1975	1979	1983
1 000 cbm													
NOCH													
225052	LIMBACH . . . . .	152	393	344	0	0	0	149	249	209	3	144	135
225058	MOSBACH, STADT . . . . .	1782	1620	1130	1418	1552	1104	354	68	26	10	0	0
225060	MUDAU . . . . .	262	337	352	101	277	315	161	60	37	0	0	0
225064	NECKARGEMÜND, STADT . . . . .	94	159	100	78	0	0	0	125	79	16	34	21
225067	NECKARZIMMERN . . . . .	142	0	100	142	0	100	0	0	0	0	0	0
225068	NEUNKIRCHEN . . . . .	149	251	260	149	162	181	0	89	79	0	0	0
225074	OBRRHEIN . . . . .	424725	389837	351723	593	370	443	32	117	130	424100	389350	351150
225075	OSTERBURKEN, STADT . . . . .	434	232	322	434	232	322	0	0	0	0	0	0
225082	ROSENBERG . . . . .	800	500	145	0	0	0	800	500	145	0	0	0
225091	SACKACH . . . . .	96	99	107	96	0	0	0	99	107	0	0	0
225109	WALLDUERN, STADT . . . . .	139	174	39	121	20	15	18	37	24	0	117	0
225113	ZWINGENBERG . . . . .	0	96	173	0	0	0	0	96	173	0	0	0
225114	RAVENSTEIN, STADT . . . . .	191	246	292	191	0	0	0	246	292	0	0	0
225115	SCHIEFFLENZ . . . . .	293	330	285	0	0	0	293	330	285	0	0	0
225116	SCHWARZACH . . . . .	18	13	8	18	13	8	0	0	0	0	0	0
225117	ELZTAL . . . . .	184	274	278	10	260	277	170	0	0	4	14	1
225118	WALDBRUNN . . . . .	263	203	156	70	69	73	193	134	83	0	0	0
226003	ALTUSZHEIM . . . . .	0	109	288	0	109	288	0	0	0	0	0	0
226006	BAMMENTAL . . . . .	506	488	583	239	207	332	267	281	251	0	0	0
226009	BRUEHL . . . . .	25	59	299	25	16	299	0	0	0	0	43	0
226010	DIELHEIM . . . . .	303	332	367	200	149	154	103	183	213	0	0	0
226012	DOSSENHEIM . . . . .	586	593	128	472	444	29	110	136	84	4	13	15
226013	EBERBACH, STADT . . . . .	3127	3474	3980	525	23	22	1193	1645	1983	1410	1800	1974
226017	EFFENBACH . . . . .	100	130	160	100	130	160	0	0	0	0	0	0
226018	EPPELHEIM . . . . .	1530	1560	1555	1530	1560	1555	0	0	0	0	0	0
226020	ZSCHELBACH . . . . .	98	129	153	8	9	3	90	120	150	0	0	0
226022	GAIBERG . . . . .	0	0	0	0	0	0	0	0	0	0	0	0
226027	HEDDESSEBACH . . . . .	22	25	40	0	0	0	22	25	40	0	0	0
226028	HEDDESHEIM . . . . .	0	0	0	0	0	0	0	0	0	0	0	0
226029	HEILIGKREUZSTEINACH . . . . .	70	50	60	0	0	0	70	50	60	0	0	0
226031	HEMSBACH, STADT . . . . .	14	3999	4311	14	3998	4311	0	0	0	0	0	0
226032	HOCKENHEIM, STADT . . . . .	661	757	352	661	757	352	0	0	0	0	0	0
226036	ILVESHEIM . . . . .	691	0	0	691	0	0	0	0	0	0	0	0
226037	KETSCH . . . . .	137	96	2	196	96	2	0	0	0	1	0	0
226038	LADENBURG, STADT . . . . .	6602	8559	7607	6602	8559	7504	0	0	0	0	0	103
226040	LAUDENECH . . . . .	60	0	0	0	0	0	60	0	0	0	0	0
226041	LEINEN, STADT . . . . .	999	1487	825	598	760	561	0	6	2	401	721	266
226046	MALSCH . . . . .	0	0	0	0	0	0	0	0	0	0	0	0
226048	MAUER . . . . .	152	196	134	162	196	134	0	0	0	0	0	0
226049	NECKESHEIM . . . . .	491	291	303	475	291	303	3	0	0	14	0	0
226054	MUEHLHAUSEN . . . . .	0	0	0	0	0	0	0	0	0	0	0	0
226055	NECKARBEISCHOFHEIM, ST. . . . .	441	467	352	301	424	353	60	43	28	0	0	0
226056	NECKARGEMÜND, STADT . . . . .	902	821	840	823	795	785	79	36	55	0	0	0
226058	NEIDENSTEIN . . . . .	0	0	0	0	0	0	0	0	0	0	0	0
226059	NEULUSZHEIM . . . . .	4	800	0	4	0	0	0	0	0	0	800	0
226060	NUSZLOCH . . . . .	417	468	522	417	461	512	0	7	10	0	0	0
226062	OPTERSHEIM . . . . .	0	0	0	0	0	0	0	0	0	0	0	0
226063	PLANKSTADT . . . . .	0	0	0	0	0	0	0	0	0	0	0	0
226065	RAUENBERG, STADT . . . . .	5	0	0	0	0	0	5	0	0	0	0	0
226066	REICHARTSHAUSEN . . . . .	98	99	104	98	99	104	0	0	0	0	0	0
226069	REILINGEN . . . . .	1729	2570	2268	1729	1770	2268	0	0	0	0	800	0
226076	SANDHAUSEN . . . . .	2262	2500	2798	2262	2500	2798	0	0	0	0	0	0
226080	SCHOENHAU, STADT . . . . .	510	500	247	50	43	54	151	147	152	308	305	41
226081	SCHOENERUNN . . . . .	340	155	200	0	0	0	340	155	200	0	0	0
226082	SCHRIESHEIM, STADT . . . . .	989	682	243	971	552	67	118	130	176	0	0	0
226084	SCHWETZINGEN, STADT . . . . .	2705	3019	3445	2705	3019	3445	0	0	0	0	0	0
226085	SINSHEIM, STADT . . . . .	1791	1251	1096	750	734	726	1041	517	370	0	0	0
226086	SPECHBACH . . . . .	55	54	60	0	0	60	55	54	0	0	0	0
226091	WALBSTADT, STADT . . . . .	366	395	440	294	395	440	72	0	0	0	0	0
226095	WALDOFF, STADT . . . . .	0	0	0	0	0	0	0	0	0	0	0	0
226096	WEINHEIM, STADT . . . . .	11798	7111	4460	8069	3822	2971	6	0	0	3723	3289	1489
226097	WIESENBACH . . . . .	133	151	142	133	151	142	0	0	0	0	0	0
226098	WIESLOCH, STADT . . . . .	329	3216	3245	131	2924	3020	176	240	175	22	52	50
226099	WILHELMSFELD . . . . .	0	0	0	0	0	0	0	0	0	0	0	0
226101	ZUZENHAUSEN . . . . .	207	171	148	86	171	148	121	0	0	0	0	0

1) einschließlich öffentliche Wärmekraftwerke (bei 14 Gemeinden) und Bergbau.- 2) einschließlich Uferfiltrat.



Noch: 8. Wassergewinnung in den Gemeinden

Ge- biets- stand	Gemeinde Kreis (KR) Region (RG) Regierungsbezirk (RB) Land	Wasser- gewinnung insgesamt			D a v o n										
					Grundwassergewinnung 2)			Quellwassergewinnung			Oberflächenwasser- gewinnung				
		1975	1979	1983	1975	1979	1983	1975	1979	1983	1975	1979	1983		
1 000 cbm															
NOCH															
226102	ANGELBACHTAL . . . . .	1	0	0	0	0	0	1	0	0	0	0	0	0	0
226103	ST. LEON-ROT . . . . .	1255	1476	1635	1255	1476	1635	0	0	0	0	0	0	0	0
226104	LOBBACH . . . . .	30	99	97	15	51	44	65	48	53	0	0	0	0	0
226105	EDINGEN-NECKARHAUSEN . . . . .	1807	2147	2270	1807	2147	2270	0	0	0	0	0	0	0	0
226106	HELMSTADT-BARGEN . . . . .	157	276	232	27	1	1	130	275	231	0	0	0	0	0
226107	HIRSCHBERG A.D. BERGSTR . . . . .	0	0	0	0	0	0	0	0	0	0	0	0	0	0
231000	PFORZHEIM, STADT . . . . .	38734	37239	25380	8403	8253	6850	2958	78	103	27372	28908	18427	0	0
235006	ALTENSTEIG, STADT . . . . .	567	671	649	0	0	0	567	671	649	0	0	0	0	0
235007	ALTHENGSTETT . . . . .	.	.	.	.	.	.	32	35	34	0	0	0	0	0
235008	BAD LIEBENZELL, STADT . . . . .	384	486	520	52	89	57	332	397	463	0	0	0	0	0
235013	DOBEL . . . . .	158	385	520	0	0	0	158	385	520	0	0	0	0	0
235020	EBHAUSEN . . . . .	.	.	.	243	106	152	155	118	0	.	.	.	.	.
235022	EGGENHAUSEN . . . . .	0	0	0	0	0	0	0	0	0	0	0	0	0	0
235025	ENZKLESTERLE . . . . .	1250	1119	1107	0	0	0	1250	1119	1107	0	0	0	0	0
235029	GECHINGEN . . . . .	122	117	140	0	0	0	122	117	140	0	0	0	0	0
235032	HAITERBACH, STADT . . . . .	872	291	410	204	261	376	668	30	34	0	0	0	0	0
235033	BAD HEBRENALB, STADT . . . . .	710	775	851	290	0	0	430	775	851	0	0	0	0	0
235035	HOEFEN AN DER ENZ . . . . .	482	390	395	0	0	0	482	390	395	0	0	0	0	0
235046	MAGOLD, STADT . . . . .	2311	2242	1820	545	638	733	1621	1576	1075	45	28	13	0	0
235047	NEUBULACH, STADT . . . . .	0	272	333	0	0	0	0	272	333	0	0	0	0	0
235050	NZUWEILER . . . . .	0	511	690	0	0	0	0	511	690	0	0	0	0	0
235055	OBERRHEINENBACH . . . . .	653	405	545	0	27	35	663	378	510	0	0	0	0	0
235057	OSTELSHHEIM . . . . .	100	86	0	0	0	0	100	86	0	0	0	0	0	0
235060	ROHRDORF . . . . .	154	42	35	5	0	0	159	39	32	0	0	3	3	0
235065	SCHOENBERG . . . . .	512	688	551	0	0	0	512	688	551	0	0	0	0	0
235066	SIMMERSFELD . . . . .	265	260	331	0	0	0	265	260	331	0	0	0	0	0
235067	SIMMERSHEIM . . . . .	66	132	132	66	132	132	0	0	0	0	0	0	0	0
235073	UNTERREICHENBACH . . . . .	341	338	83	0	0	0	91	88	83	250	250	0	0	0
235079	WILDEAD I. SCHWARZW. ST. . . . .	2584	2502	2226	3	3	0	2501	2444	2226	81	55	0	0	0
235080	WILDEBERG, STADT . . . . .	.	.	.	0	70	75	382	531	319	.	.	.	.	.
235084	BAD TEINACH-ZAVELST. ST . . . . .	.	.	.	0	0	0	.	.	.	0	0	0	0	0
235085	CALW, STADT . . . . .	1652	1656	1238	1030	1084	906	359	236	208	263	336	224	0	0
236004	BIRKENFELD . . . . .	132	186	187	132	23	0	0	163	187	0	0	0	0	0
236011	BISINGEN . . . . .	120	200	0	0	0	0	120	200	0	0	0	0	0	0
236013	ENGELSBRAND . . . . .	65	1227	1238	0	0	0	65	1227	1238	0	0	0	0	0
236019	FRIOLZHEIM . . . . .	0	0	0	0	0	0	0	0	0	0	0	0	0	0
236025	HEIMSHHEIM, STADT . . . . .	348	460	305	0	0	0	348	460	305	0	0	0	0	0
236028	ILLINGEN . . . . .	315	379	363	275	357	342	40	22	21	0	0	0	0	0
236030	ISPRINGEN . . . . .	330	172	83	0	172	83	330	0	0	0	0	0	0	0
236031	KIESFLBRONN . . . . .	0	0	0	0	0	0	0	0	0	0	0	0	0	0
236033	KNITTLINGEN, STADT . . . . .	516	388	461	489	386	456	7	0	5	20	2	0	0	0
236038	MAULBRONN, STADT . . . . .	326	253	112	174	105	112	152	158	0	0	0	0	0	0
236039	MOENSHEIM . . . . .	753	545	527	235	228	197	518	317	340	0	0	0	0	0
236040	MUEHLACKER, STADT . . . . .	334	327	192	334	137	81	0	190	112	0	0	0	0	0
236043	NEUENBURG, STADT . . . . .	.	.	.	0	10	0	532	243	202	.	.	.	.	.
236044	NEUHAUSEN . . . . .	2	0	0	0	0	0	0	0	0	2	0	0	0	0
236046	NIEFERN-DESCHELBRONN . . . . .	.	.	.	.	.	.	0	0	0	0	0	0	0	0
236050	OETISHHEIM . . . . .	269	325	293	269	319	290	0	6	3	0	0	0	0	0
236061	STERNEFELS . . . . .	.	.	.	.	.	.	0	0	0	0	0	0	0	0
236062	TIEFENBRONN . . . . .	.	.	.	.	.	.	1121	346	445	0	0	0	0	0
236065	WIERNSHHEIM . . . . .	50	154	217	50	154	217	0	0	0	0	0	0	0	0
236067	WIMSHEIM . . . . .	0	0	48	0	0	48	0	0	0	0	0	0	0	0
236068	WURHEBERG . . . . .	0	130	180	0	0	0	0	190	180	0	0	0	0	0
236070	KELTERN . . . . .	430	459	535	430	459	535	0	0	0	0	0	0	0	0
236071	REMHINGEN . . . . .	1520	1914	2190	170	1614	1902	1350	300	288	0	0	0	0	0
236072	STRAUBENHARDT . . . . .	55	0	0	0	0	0	55	0	0	0	0	0	0	0
236073	NEULINGEN . . . . .	35	30	37	2	30	37	33	0	0	0	0	0	0	0
236074	KAEMPFELBACH . . . . .	371	416	416	260	281	281	111	135	135	0	0	0	0	0
236075	OELBRONN-DUERRN . . . . .	120	106	110	120	106	110	0	0	0	0	0	0	0	0
236076	KOZNIGSACH-STEIN . . . . .	640	760	927	640	0	0	0	760	927	0	0	0	0	0
237002	ALPIRSEBACH, STADT . . . . .	815	926	681	0	0	0	681	786	548	134	140	133	0	0
237004	BAIERSBRONN . . . . .	4719	5248	5634	4	1	1	1515	1738	1590	3201	3509	4043	0	0
237008	BETZWEILER-WAELDE . . . . .	120	81	31	0	0	0	120	81	31	0	0	0	0	0
237019	DORNSTETTEN, STADT . . . . .	0	276	294	0	0	0	0	274	293	0	2	1	0	0
237024	ENPPINGEN . . . . .	50	35	35	0	0	0	50	35	35	0	0	0	0	0

1) einschließlich öffentliche Wärmekraftwerke (bei 14 Gemeinden) und Bergbau.- 2) einschließlich Uferfiltrat.

Noch: 8. Wassergewinnung in den Gemeinden:

Ge- biets- stand	Gemeinde Kreis (KR) Region (RG) Regierungsbezirk (RB) Land	Wasser- gewinnung insgesamt			D a v o n								
					Grundwassergewinnung 2)			Quellwassergewinnung			Oberflächenwasser- gewinnung		
		1975	1979	1983	1975	1979	1983	1975	1979	1983	1975	1979	1983
1 000 cbm													
NOCH													
237027	EUTINGEN IM GAU . . . . .	.	.	.	12	8	0	.	.	.	0	0	.
237028	FREUDENSTADT,STADT . . .	1832	1935	2001	135	164	167	1688	1771	1834	9	0	0
237030	GLATTEN . . . . .	167	127	127	0	0	0	167	127	127	0	0	0
237032	GROENBACH . . . . .	21	23	25	0	0	0	21	23	25	0	0	0
237040	HORB AM NECKAR,STADT . .	2085	2015	2444	1211	704	877	662	1013	1277	212	299	290
237045	LOSZBURG . . . . .	494	468	590	0	0	0	493	468	590	1	0	0
237054	PFALZGRAFENWEILER . . .	83	65	68	83	0	0	0	65	68	0	0	0
237061	SCHOPFLOCH . . . . .	0	0	0	0	0	0	0	0	0	0	0	0
237072	WOERNERSBERG . . . . .	12	12	12	0	0	0	12	12	12	0	0	0
237073	SEEWALD . . . . .	999	1140	1079	843	895	807	156	245	272	0	0	0
237074	WALDACHTAL . . . . .	419	340	64	0	0	0	414	335	60	5	5	4
237075	BAD RIPPOLDSAU-SCHAPB.	368	171	149	15	0	0	353	171	149	0	0	0
211	SKR BADEN-BADEN . . . . .	7160	7447	7228	4104	4805	4482	3056	2605	2446	0	37	300
212	SKR KARLSRUHE . . . . .	624358	571734	443379	84820	70520	71278	0	0	0	539538	501214	372101
215	LKR KARLSRUHE . . . . .	31748	856934	1065262	22128	31836	32566	2784	3728	4089	6836	820769	1028607
216	LKR RASTATT . . . . .	80333	76453	68315	25731	24561	28556	2183	2733	2320	52420	49158	37439
221	SKR HEIDELBERG . . . . .	12673	11303	12143	2081	8628	9498	10590	2674	2645	3	0	0
222	SKR MANNHEIM . . . . .	780552	1124728	1381017	71495	66977	59413	0	95	24	709058	1057656	1322580
225	LKR NECKAR-ODENWALD-KR	432574	397616	358694	4744	4451	4337	3556	3363	2898	424274	389802	351459
226	LKR RHEIN-NECKAR-KREIS	47752	51355	46056	37531	39438	37895	4338	4099	4234	5883	7824	3938
231	SKR PFORZHEIM . . . . .	39734	37239	25380	8403	8253	6850	2958	78	103	27372	28908	18427
235	LKR CAIW . . . . .	14637	14462	13683	2580	2425	2378	11408	11353	11055	649	684	249
236	LKR ENZKREIS . . . . .	11590	12178	13132	5790	6459	6744	4782	4717	4387	1018	1003	2000
237	LKR FREUDENSTADT . . . .	12921	14138	14037	2303	1772	1852	7057	8412	7701	3561	3955	4483
R E G I O N M I T T L E R E R O B E R R H E I N													
21	RG MITTLERER OBERRHEIN	743600	1511968	1584184	136784	131723	136882	8022	9067	8855	598794	1371179	1438446
22	RG UNTERER NECKAR . . .	1273552	1585002	1797910	115851	119489	110132	18483	10231	9801	1139218	1455282	1677977
23	RG NORDSCHWARZWALD . .	77882	78018	66231	19077	18908	17824	26206	24560	23248	32599	34550	25159
R E G I E R U N G S B E Z I R K K A R L S R U H E													
2	RB KARLSRUHE . . . . .	2095033	3174988	3448325	271711	270120	264838	52711	43857	41904	1770611	2861011	3141583
	LD BADEN-WUERTTEMBERG	4047869	5920197	6227994	686830	722863	716360	223590	205856	198948	3137449	4991478	5312652

1) einschließlich öffentliche Wasserkraftwerke (bei 14 Gemeinden) und Bergbau.- 2) einschließlich Uferfiltrat.

Noch: 8. Wassergewinnung in den Gemeinden

Ge- biets- stand	Gemeinde Kreis (KR) Region (RG) Regierungsbezirk (RB) Land	Wasser- gewinnung insgesamt			D a v o n								
					Grundwassergewinnung 2)			Quellwassergewinnung			Oberflächenwasser- gewinnung		
		1975	1979	1983	1975	1979	1983	1975	1979	1983	1975	1979	1983
1 000 cbm													
311000	FREIEBURG IM BREISG. ST.	31895	28337	28476	22243	21606	21493	253	403	376	9400	6328	6607
315003	AU . . . . .	0	0	0	0	0	0	0	0	0	0	0	0
315004	AUGGEN . . . . .	1422	17	102	1422	17	71	0	0	31	0	0	0
315006	BAD KROZINGEN . . . . .	3306	6083	5772	3230	6021	5722	76	62	50	0	0	0
315007	BADENWEILER . . . . .	433	677	805	0	0	0	433	677	805	0	0	0
315008	BALLRECHTEN-DOTTINGEN	31	47	0	0	0	0	31	47	0	0	0	0
315013	BOETZINGEN . . . . .	1040	872	685	995	842	655	45	30	30	0	0	0
315014	BOLLSCHWEIL . . . . .	568	533	496	0	0	0	568	533	496	0	0	0
315015	BREISACH AM RHEIN, ST.	2326	5401	4992	2322	3951	2247	0	0	0	3	1450	2745
315016	BREITNAU . . . . .	57	72	72	5	4	10	52	68	62	0	0	0
315020	BUCHENBACH . . . . .	266	305	373	155	140	240	111	165	133	0	0	0
315022	BUGGINGEN . . . . .	213	262	282	213	262	292	0	0	0	0	0	0
315028	EBRINGEN . . . . .	79	89	83	0	0	0	79	89	83	0	0	0
315030	EICHSSTETTEN . . . . .	.	.	.	.	.	.	41	105	116	0	0	0
315031	EISENBACH (HOCHSCHW.)	.	.	.	0	0	0	90	90	111	.	.	.
315033	ESCHBACH . . . . .	0	0	0	0	0	0	0	0	0	0	0	0
315037	FELDEBERG (SCHWARZWALD)	245	238	235	152	229	226	93	9	9	0	0	0
315039	FRIEDENWEILER . . . . .	270	117	105	0	0	0	270	117	105	0	0	0
315041	GLOTTERTAL . . . . .	77	62	53	0	0	0	77	62	53	0	0	0
315043	GOTTENHEIM . . . . .	126	155	155	126	155	155	0	0	0	0	0	0
315047	GUNDELFINGEN . . . . .	293	425	406	293	321	307	0	104	99	0	0	0
315048	HARTHEIM . . . . .	1021	126	98	1021	126	98	0	0	0	0	0	0
315050	HÄTTERSHEIM, STADT	389	541	492	389	541	492	0	0	0	0	0	0
315051	HÜUWEILER . . . . .	12	18	19	0	0	0	12	18	19	0	0	0
315052	HINTERZARTEN . . . . .	431	393	374	218	219	220	213	174	154	0	0	0
315056	HORBEN . . . . .	35	78	96	0	0	0	35	78	96	0	0	0
315059	IHRINGEN . . . . .	415	214	291	325	175	238	90	39	53	0	0	0
315064	KIRCHZARTEN . . . . .	297	332	347	8	9	66	288	323	281	0	0	0
315068	LENZKIRCH . . . . .	393	569	651	70	222	331	323	346	320	0	0	0
315070	LOEPFINGEN, STADT	.	.	.	.	.	.	380	334	405	.	.	.
315072	MERDINGEN . . . . .	123	148	150	123	148	150	0	0	0	0	0	0
315073	MERZHAUSEN . . . . .	299	336	411	288	336	411	0	0	0	0	0	0
315074	MUELLHEIM, STADT	631	2030	1517	198	1918	1384	433	112	133	0	0	0
315076	NEUEBURG A. RHEIN, STAD	1897	2440	2651	1897	2440	2651	0	0	0	0	0	0
315084	OBERBIED . . . . .	520	62	111	0	0	0	520	62	111	0	0	0
315089	PFAPFENWEILER . . . . .	0	0	0	0	0	0	0	0	0	0	0	0
315094	ST. MAERGEN . . . . .	41	47	51	0	0	0	41	47	51	0	0	0
315095	ST. PETER . . . . .	121	96	80	0	0	0	121	86	80	0	0	0
315098	SCHALLSTADT . . . . .	145	83	9	145	83	9	0	0	0	0	0	0
315102	SCHLUCHSEE . . . . .	578	459	487	0	0	0	578	459	487	2	0	0
315107	SOELDEN . . . . .	91	85	85	0	0	0	91	85	85	0	0	0
315108	STAUFEN I. BREISGAU, ST.	398	346	360	171	95	67	222	258	290	5	3	3
315109	STEGEN . . . . .	243	199	210	209	154	165	0	45	45	34	0	0
315111	SULZBURG, STADT	100	110	137	0	0	0	50	110	137	50	0	0
315113	TITISEE-NEUSTADT, STADT	8906	7047	5398	856	1043	859	5	0	0	8045	6004	4539
315115	UMKIRCH . . . . .	255	411	485	255	411	485	0	0	0	0	0	0
315125	WITTHAU . . . . .	66	45	31	0	0	0	66	45	31	0	0	0
315130	MUENSTERTAL/SCHWARZW.	205	248	270	40	54	50	165	194	220	0	0	0
315131	ZHRENKIRCHEN . . . . .	.	.	.	18	0	0	0	135	0	.	.	.
315132	MARCH . . . . .	506	99	457	506	99	457	0	0	0	0	0	0
315133	VOGTSB. I. KAISERST., ST.	.	.	.	.	.	.	77	158	214	.	.	.
316002	BANLINGEN . . . . .	170	194	219	144	194	219	26	0	0	0	0	0
316003	BIEDEREACH . . . . .	3	9	13	0	0	0	3	9	13	0	0	0
316009	DENZLINGEN . . . . .	0	1618	1737	0	1618	1737	0	0	0	0	0	0
316010	ELZACH, STADT . . . . .	.	.	.	35	13	118	617	220	181	.	.	.
316011	EHMENDINGEN, STADT	3024	3168	1959	2638	2783	1385	372	371	574	14	14	0
316012	ENDINGEN, STADT . . . . .	497	420	446	487	420	446	10	0	0	0	0	0
316013	FORCHHEIM . . . . .	47	52	54	47	52	54	0	0	0	0	0	0
316014	GUTACH IM BREISGAU . . . . .	5359	5390	471	333	273	166	111	244	137	4914	4873	167
316017	HERBCLZHEIM, STADT	517	575	597	151	193	204	366	382	393	0	0	0
316020	KENZINGEN, STADT . . . . .	331	382	397	294	341	347	37	41	50	0	0	0
316024	MALTERDINGEN . . . . .	.	.	.	.	.	.	0	0	0	0	0	0
316036	REUTE . . . . .	1065	0	0	1065	0	0	0	0	0	0	0	0
316037	RIEGL . . . . .	1980	1667	798	1980	1667	798	0	0	0	0	0	0
316038	SASBACH . . . . .	270	343	359	270	343	359	0	0	0	0	0	0
316039	SEXAU . . . . .	86	114	121	86	114	121	0	0	0	0	0	0
316042	SIMONSWALD . . . . .	.	.	.	0	0	0	258	221	222	.	.	.
316043	TENINGEN . . . . .	1626	1899	1526	1531	1789	1454	95	110	72	0	0	0
316045	VOERSTETTEN . . . . .	200	0	0	200	0	0	0	0	0	0	0	0

1) einschließlich öffentliche Wärmekraftwerke (bei 14 Gemeinden) und Bergbau.- 2) einschließlich Uferfiltrat.

Noch: 8. Wassergewinnung in den Gemeinden

Ge- biets- stand	Gemeinde Kreis (KR) Region (RG) Regierungsbezirk (RB) Land	Wasser- gewinnung insgesamt			D a v o n								
					Grundwassergewinnung 2)			Quellwassergewinnung			Oberflächenwasser- gewinnung		
		1975	1979	1983	1975	1979	1983	1975	1979	1983	1975	1979	1983
1 000 cba													
NOCH													
316049	WEISWEIL . . . . .	68	83	96	68	83	96	0	0	0	0	0	0
316051	WYHL . . . . .	975	1040	502	975	1040	224	0	0	0	0	0	279
316053	RHEINHAUSEN . . . . .	159	144	161	159	144	161	0	0	0	0	0	0
316054	FREIAMT . . . . .	220	173	152	0	0	0	220	173	152	0	0	0
316055	WINDEN IM ELZTAL . . . . .	177	174	213	32	27	44	145	147	169	0	0	0
316056	WALDKIRCH, STADT . . . . .	984	920	1058	206	167	120	778	753	978	0	0	0
317001	ACHERN, STADT . . . . .	3376	2616	2657	3137	2537	2643	41	41	39	198	38	15
317005	APPENHEIDE . . . . .	557	547	646	557	547	646	0	0	0	0	0	0
317008	BAD PETERSTAL-GRIESB. . . . .	451	472	542	0	0	0	451	472	542	0	0	0
317009	BERGHÄUPTEN . . . . .	85	95	129	85	95	129	0	0	0	0	0	0
317011	BIEBERACH . . . . .	-	-	-	-	-	-	16	4	10	0	0	0
317021	DURBACH . . . . .	138	214	152	58	84	55	80	130	97	0	0	0
317026	ETTENHEIM, STADT . . . . .	783	762	1312	487	512	965	296	250	347	0	0	0
317029	FISCHERBACH . . . . .	53	64	65	53	64	65	0	0	0	0	0	0
317031	FRIESENHEIM . . . . .	480	806	848	0	297	314	480	509	534	0	0	0
317034	GEMGEBACH, STADT . . . . .	3941	1925	1664	1113	902	765	328	323	269	2500	700	630
317039	GUTACH (SCHWARZW.-BAHN) . . . . .	102	111	101	16	7	7	86	104	94	0	0	0
317040	HASLACH I. KINZIGTAL, ST . . . . .	348	323	293	348	306	287	0	0	0	0	17	6
317041	HAUSACH, STADT . . . . .	489	559	599	354	403	446	27	63	83	108	93	69
317046	HOFSCHLEITZ . . . . .	141	52	73	0	0	0	141	52	73	0	0	0
317047	HOHBERG . . . . .	-	-	-	-	-	-	118	58	59	-	-	-
317051	HORNBERG, STADT . . . . .	662	610	607	16	11	0	110	108	107	536	490	500
317056	KAPPELRODZCK . . . . .	908	1000	992	8	8	10	5	20	28	895	971	954
317057	KEHL, STADT . . . . .	11010	22480	19602	11010	21565	19602	0	0	0	0	915	0
317059	KIPPENHEIM . . . . .	321	325	333	249	212	207	72	113	126	0	0	0
317065	LAHR/SCHWARZWALD, STADT . . . . .	4376	4675	4713	4277	3444	3350	0	1231	1363	99	0	0
317067	LAUTENBACH . . . . .	61	67	77	0	33	51	61	34	25	0	0	0
317068	LAUF . . . . .	131	156	140	0	0	0	131	156	140	0	0	0
317073	MAHLEBERG, STADT . . . . .	130	218	200	130	218	200	0	0	0	0	0	0
317075	NEISZENHEIM . . . . .	203	1019	1513	202	1019	1513	0	0	0	1	0	0
317078	MUEHLENBACH . . . . .	175	178	254	0	0	0	175	178	254	0	0	0
317085	NOEDRACH . . . . .	90	100	144	0	0	0	90	100	144	0	0	0
317088	ODESHAUSENSBACH . . . . .	0	57	57	0	0	0	0	57	57	0	0	0
317089	ODERKIRCH, STADT . . . . .	5939	9469	13034	3205	3825	2622	34	46	54	2700	5597	10358
317093	ODERWOLFBACH . . . . .	91	82	776	28	13	708	63	69	68	0	0	0
317096	OFFENBURG, STADT . . . . .	5898	6616	5884	5895	6616	5828	0	0	0	3	0	56
317097	OHLSBACH . . . . .	87	121	145	87	121	145	0	0	0	0	0	0
317098	OPPENAU, STADT . . . . .	1513	281	279	1505	0	0	0	272	279	9	9	0
317100	ORTENBERG . . . . .	120	175	254	120	175	254	0	0	0	0	0	0
317102	OTTENHOEFEN I. SCHWARZW . . . . .	-	-	-	0	0	0	234	238	218	-	-	-
317110	RENCHEM, STADT . . . . .	386	639	1179	386	639	1179	0	0	0	0	0	0
317113	RINGSHEIM . . . . .	117	142	88	117	142	88	0	0	0	0	0	0
317114	RUST . . . . .	0	0	0	0	0	0	0	0	0	0	0	0
317116	SASBACH . . . . .	246	326	315	144	326	315	102	0	0	0	0	0
317118	SASBACHWALDEN . . . . .	149	162	192	0	0	0	149	162	192	0	0	0
317121	SCHUTTERTAL . . . . .	282	285	110	0	0	0	282	285	110	0	0	0
317122	SCHUTTERWALD . . . . .	-	-	-	-	-	-	0	0	0	-	-	-
317126	SZEBACH . . . . .	39	115	110	0	0	0	38	81	76	0	34	34
317127	STEELBACH . . . . .	-	-	-	-	-	-	130	225	270	0	0	0
317129	STEINBACH . . . . .	209	217	239	195	185	195	14	32	54	0	0	0
317141	WILLSTADT . . . . .	2251	4029	4891	2251	4029	4891	0	0	0	0	0	0
317145	WOLFACH, STADT . . . . .	1391	656	856	275	210	162	155	189	138	961	258	556
317146	ZELL A. HARMERSBACH, ST. . . . .	774	728	749	92	192	193	266	483	476	416	53	80
317150	SCHWANAU . . . . .	0	-	-	0	0	0	0	0	0	0	-	-
317151	NEURIED . . . . .	334	1865	1605	327	1015	1073	0	0	0	7	850	532
317152	KAPPEL-GRÄFENHAUSEN . . . . .	297	436	403	297	436	403	0	0	0	0	0	0
317153	RHEINAU, STADT . . . . .	574	2994	4986	544	2964	3227	0	0	0	30	30	1759
325001	AICHHALDEN . . . . .	-	-	-	229	299	319	-	-	-	0	0	0
325009	BOESINGEN . . . . .	0	0	0	0	0	0	0	0	0	0	0	0
325011	DIETINGEN . . . . .	7	8	8	0	0	0	7	8	8	0	0	0
325012	DORNHAN, STADT . . . . .	697	714	693	0	0	0	697	714	693	0	0	0
325014	DUNNINGEN . . . . .	362	335	297	0	0	0	362	335	297	0	0	0
325015	EPFENDORF . . . . .	406	492	580	3	24	25	403	468	555	0	0	0
325024	HARDT . . . . .	172	102	145	86	25	38	86	77	107	0	0	0
325036	LAUTERBACH . . . . .	81	174	162	1	1	2	81	173	160	0	0	0

1) einschließlich öffentliche Wärmekraftwerke (bei 14 Gemeinden) und Bergbau.- 2) einschließlich Uferfiltrat.

Noch: 8. Wassergewinnung in den Gemeinden

Ge- biets- stand	Gemeinde Kreis (KR) Region (RG) Regierungsbezirk (RB) Land	Wasser- gewinnung insgesamt			D a v o n								
					Grundwassergewinnung 2)			Quellwassergewinnung			Oberflächenwasser- gewinnung		
		1975	1979	1983	1975	1979	1983	1975	1979	1983	1975	1979	1983
1 000 cbm													
HOCH													
325045	OBENDORF A. NECKAR, ST.	2023	1806	1894	15	12	28	2008	1773	1844	0	21	22
325049	ROTTWEIL, STADT . . . . .	7726	1616	1254	456	308	306	607	1020	818	6663	288	130
325050	SCHNENKEL . . . . .	731	745	676	10	30	39	486	513	278	235	202	359
325051	SCHILTACH, STADT . . . . .	494	465	464	9	0	1	99	30	18	386	435	445
325053	SCHNABBERG, STADT . . . . .	1749	1665	1451	908	443	392	516	815	805	326	406	254
325057	SULZ AM NECKAR, STADT . . . . .	622	869	884	610	824	844	12	45	40	0	0	0
325058	TENNENBRONN . . . . .	0	0	0	0	0	0	0	0	0	0	0	0
325060	VILLINGENDORF . . . . .	0	0	0	0	0	0	0	0	0	0	0	0
325061	VOERRINGEN . . . . .	110	135	97	0	0	0	110	135	97	0	0	0
325064	WELLENDINGEN . . . . .	0	0	0	0	0	0	0	0	0	0	0	0
325069	ZIMMERN OB ROTTWEIL . . . . .	485	467	495	324	436	455	161	31	40	0	0	0
325070	FLUORN-WINZELN . . . . .	65	75	60	65	75	60	0	0	0	0	0	0
325071	ESCHBRONN . . . . .	0	0	0	0	0	0	0	0	0	0	0	0
325072	DEISZLINGEN . . . . .	0	0	0	0	0	0	1286	1402	1403	24	0	0
326003	BAD DÜRRHEIM, STADT . . . . .	21	836	1128	0	736	999	21	99	128	0	1	1
326005	BLUMBERG, STADT . . . . .	1333	1164	1083	1064	891	904	232	241	151	37	32	28
326006	BRARBÜBLINGEN, STADT . . . . .	1096	347	332	136	223	165	950	104	148	10	20	19
326010	DAUCHINGEN . . . . .	4	0	0	0	0	0	0	0	0	4	0	0
326012	DONAUESCHINGEN, STADT . . . . .	4017	3798	5020	2318	948	2611	1699	2830	1799	0	20	610
326017	FURTWANGEN, STADT . . . . .	760	631	676	299	342	292	460	284	379	1	5	5
326020	GUTENBACH . . . . .	305	113	78	14	2	0	222	70	45	69	41	33
326027	HUEFINGEN, STADT . . . . .	750	465	1052	659	340	452	90	0	0	1	125	600
326031	KOENIGSFELD I. SCHWARZW.	200	470	488	0	100	133	200	370	355	0	0	0
326037	MOENCHWELZELER . . . . .	290	279	292	110	94	174	180	185	118	0	0	0
326041	NIEDERESCHACH . . . . .	300	268	301	293	79	77	0	175	219	7	15	6
326052	ST. GEORGEN I. SCHW., ST.	695	813	789	30	4	1	660	805	784	5	4	5
326054	SCHOENWALD I. SCHWARZW.	255	204	254	0	0	0	182	93	137	73	111	117
326055	SCHONACH I. SCHWARZWALD	513	501	448	0	0	0	327	489	437	186	12	10
326060	TRIEBERG I. SCHWARZW. ST.	1002	795	706	2	0	73	402	705	550	598	90	83
326061	TUNINGEN . . . . .	0	0	0	0	0	0	0	0	0	0	0	0
326065	UNTERKIRCHACH . . . . .	120	120	130	0	0	0	120	120	130	0	0	0
326068	VOENBENZACH, STADT . . . . .	268	361	457	107	50	67	100	249	337	61	62	53
326074	VILLINGEN-SCHWENN., ST.	2274	2261	2343	576	670	612	1361	1041	943	337	551	788
326075	BRIGACHTAL . . . . .	372	158	262	275	79	200	97	79	62	0	0	0
327002	ALDINGEN . . . . .	112	137	151	12	2	0	100	134	149	0	1	2
327004	BAERENTHAL . . . . .	514	1272	1041	64	80	31	450	1192	1010	0	0	0
327005	BALGHEIM . . . . .	13	150	73	0	57	28	13	93	45	0	0	0
327006	BOETTINGEN . . . . .	0	0	0	0	0	0	0	0	0	0	0	0
327007	BURSHHEIM . . . . .	0	0	0	0	0	0	0	0	0	0	0	0
327008	BUCHHEIM . . . . .	0	0	0	0	0	0	0	0	0	0	0	0
327009	DEILINGEN . . . . .	58	65	88	0	0	0	58	65	88	0	0	0
327010	DENKINGEN . . . . .	0	0	0	0	0	0	52	34	23	0	0	0
327011	DUERBHEIM . . . . .	30	50	38	30	50	38	0	0	0	0	0	0
327012	DURCHHAUSEN . . . . .	0	0	0	0	0	0	0	0	0	0	0	0
327013	EGESHEIM . . . . .	16	17	18	0	0	0	16	17	18	0	0	0
327016	FRIDINGEN A.D. DONAU, ST	479	408	585	479	408	585	0	0	0	0	0	0
327017	FRITTLINGEN . . . . .	80	0	0	80	0	0	0	0	0	0	0	0
327018	GEISINGEN, STADT . . . . .	431	1205	1118	367	1041	1075	64	164	43	0	0	0
327019	GOSHEIM . . . . .	55	59	59	33	36	36	22	23	23	0	0	0
327020	GUNNINGEN . . . . .	0	0	0	0	0	0	0	0	0	0	0	0
327023	HAUSEN OB VEREWA . . . . .	26	21	24	0	0	0	26	21	24	0	0	0
327025	IMBENDINGEN . . . . .	970	222	191	898	82	96	0	55	24	72	85	81
327027	IRNDORF . . . . .	1115	501	797	0	0	0	1115	501	797	0	0	0
327029	KOENIGSHEIM . . . . .	0	0	0	0	0	0	0	0	0	0	0	0
327030	KOLBINGEN . . . . .	0	0	0	0	0	0	0	0	0	0	0	0
327033	MAHLSTETTEN . . . . .	35	36	26	0	0	0	35	36	26	0	0	0
327036	MUENLHEIM A.D. DONAU, ST	130	284	319	0	154	145	130	130	174	0	0	0
327038	NEUHAUSEN OB ECK . . . . .	0	5	0	0	0	0	0	5	0	0	0	0
327040	REICHENSACH AM NEUBERG	12	15	33	0	0	0	12	15	33	0	0	0
327041	RENQUISHAUSEN . . . . .	0	0	0	0	0	0	0	0	0	0	0	0
327046	SPAICHINGEN, STADT . . . . .	415	374	338	13	12	13	402	362	324	0	0	1
327048	TALHEIM . . . . .	0	26	30	0	0	0	0	26	30	0	0	0
327049	TROSSINGEN, STADT . . . . .	0	0	0	0	0	0	0	0	0	0	0	0
327050	TUTTILINGEN, STADT . . . . .	2315	2155	1746	2032	1912	1485	185	161	199	98	83	62
327051	WEHINGEN . . . . .	15	40	40	0	0	0	15	40	40	0	0	0

1) einschließlich öffentliche Wärmekraftwerke (bei 14 Gemeinden) und Bergbau. - 2) einschließlich Uferfiltrat.

Noch: 8. Wassergewinnung in den Gemeinden

Ge- biets- stand	Gemeinde Kreis (KR) Region (RG) Regierungsbezirk (RB) Land	Wasser- gewinnung insgesamt			D a v o n								
					Grundwassergewinnung 2)			Quellwassergewinnung			Oberflächenwasser- gewinnung		
		1975	1979	1983	1975	1979	1983	1975	1979	1983	1975	1979	1983
1 000 cba													
NOCH													
327054	WURHLINGEN . . . . .	435	445	403	231	195	258	204	250	145	0	0	0
327055	SEITINGEN-OBERFLACHT . . . . .	55	78	82	0	40	44	55	38	38	0	0	0
327056	RIETHHEIM-WELLHEIM . . . . .	272	320	406	220	217	331	52	103	75	0	0	0
327057	EMHINGEN-LIPTINGEN . . . . .	172	15	15	0	0	0	172	15	15	0	0	0
335001	AACH,STADT . . . . .	.	.	.	0	66	101	48	10	10	.	.	.
335002	ALLENSBACH . . . . .	327	335	511	0	243	371	327	92	140	0	0	0
335015	BUESINGEN AM HOCHRHHEIN . . . . .	0	0	0	0	0	0	0	0	0	0	0	0
335021	EIGELTINGEN . . . . .	193	204	204	149	120	120	44	84	84	0	0	0
335022	ENGEN,STADT . . . . .	740	888	996	366	586	673	374	272	252	0	30	72
335025	GAIENHOFEN . . . . .	86	192	283	31	46	97	55	146	186	0	0	0
335026	GAILINGEN . . . . .	270	283	239	194	201	160	76	82	79	0	0	0
335028	GOTTMADINGEN . . . . .	1083	883	669	173	450	336	910	433	333	0	0	0
335035	HILZINGEN . . . . .	469	576	592	230	342	337	239	234	255	0	0	0
335043	KONSTANZ,UNIV.-STADT . . . . .	9654	9952	8847	41	0	0	96	0	0	9517	9952	8847
335055	MOOS . . . . .	154	154	84	0	44	14	154	110	70	0	0	0
335057	MUEHLINGEN . . . . .	60	169	265	0	126	175	60	43	90	0	0	0
335061	OEHNINGEN . . . . .	414	265	197	414	43	16	0	222	181	0	0	0
335063	RADOLTZELL A.BODENS.ST . . . . .	2604	2496	2786	1423	1523	1845	579	408	411	603	565	530
335066	REICHENAU . . . . .	212	188	195	212	188	195	0	0	0	0	0	0
335075	SINGEN (MOHENTWIEL),ST . . . . .	8025	6429	5578	7551	6429	5578	474	0	0	0	0	0
335077	STEISZLINGEN . . . . .	539	311	302	97	177	159	75	134	143	367	0	0
335079	STOCKACH,STADT . . . . .	1547	2073	1908	471	559	488	462	733	766	614	781	655
335080	TENGEN,STADT . . . . .	0	0	0	0	0	0	0	0	0	0	0	0
335081	VOLKERTSHAUSEN . . . . .	252	190	238	252	190	238	0	0	0	0	0	0
335096	HOHENFELS . . . . .	127	132	180	118	132	180	9	0	0	0	0	0
335097	MUEHLHAUSEN-EMINGEN . . . . .	96	475	504	38	61	44	58	414	460	0	0	0
335098	BODMAN-LUDWIGSHAFEN . . . . .	216	130	102	0	0	0	0	62	58	216	68	44
335099	ORSINGEN-NENZLINGEN . . . . .	159	193	211	95	106	106	64	87	105	0	0	0
335100	RIELASINGEN-WOBBLINGEN . . . . .	381	438	498	381	438	498	0	0	0	0	0	0
336004	AITEEN . . . . .	22	49	19	0	0	0	22	49	19	0	0	0
336006	BAD BEILINGEN . . . . .	548	300	320	548	300	320	0	0	0	0	0	0
336008	BINZEN . . . . .	149	151	202	149	151	202	0	0	0	0	0	0
336010	BOELLEN . . . . .	79	2	2	0	0	0	79	2	2	0	0	0
336012	BUERCHAU . . . . .	0	6	8	0	0	0	0	6	8	0	0	0
336014	EFRINGEN-KIRCHEN . . . . .	1113	866	818	950	722	690	163	144	128	0	0	0
336019	EINELDINGEN . . . . .	87	98	75	87	98	75	0	0	0	0	0	0
336020	ELBENSCHWAND . . . . .	0	5	7	0	0	0	0	5	7	0	0	0
336024	FISCHINGEN . . . . .	0	0	0	0	0	0	0	0	0	0	0	0
336025	FROEHN . . . . .	117	25	16	0	0	0	117	25	16	0	0	0
336034	HASEL . . . . .	55	52	87	0	0	0	55	52	87	0	0	0
336036	HAUSEN IM WIESENTAL . . . . .	297	307	312	242	225	242	55	82	70	0	0	0
336043	INZLINGEN . . . . .	111	50	79	0	0	0	66	40	79	45	10	0
336045	KANDERN,STADT . . . . .	695	470	374	0	0	0	689	464	368	6	6	6
336050	LOERRACH,STADT . . . . .	12838	10206	10419	10822	8919	9113	19	0	0	1997	1287	1306
336057	HAULBURG . . . . .	1005	994	1157	1005	994	1157	0	0	0	0	0	0
336060	NEUENWEG . . . . .	0	6	11	0	0	0	0	6	11	0	0	0
336067	RAICH . . . . .	78	7	9	0	0	0	78	7	9	0	0	0
336069	RHEINFELDEN(BADEN),ST . . . . .	59387	72363	61353	14477	14675	13631	131	214	254	44778	57474	47469
336073	RUEHLINGEN . . . . .	56	86	96	42	72	79	14	14	17	0	0	0
336074	SALLNECK . . . . .	45	7	7	0	0	0	45	7	7	0	0	0
336075	SCHALLEBACH . . . . .	43	58	82	0	0	0	43	58	82	0	0	0
336078	SCHLIENGEN . . . . .	.	.	17	0	0	0	.	.	.	0	0	0
336079	SCHOENAU I.SCHWARZW.ST . . . . .	389	513	478	339	447	391	50	66	87	0	0	0
336080	SCHOENENBERG . . . . .	95	15	11	0	0	0	95	15	11	0	0	0
336081	SCHOPFHEIM,STADT . . . . .	1335	1409	1692	1295	1365	1544	38	42	148	3	2	0
336082	SCHWOERSTADT . . . . .	145	116	123	143	116	123	2	0	0	0	0	0
336084	STEINEN . . . . .	1364	750	854	692	524	609	672	226	245	0	1	0
336086	TEGERNAU . . . . .	61	13	16	0	0	0	61	13	16	0	0	0
336097	TODTNAU,STADT . . . . .	669	469	361	0	0	0	637	443	360	32	26	1
336089	TUNAU . . . . .	65	11	7	0	0	0	65	11	7	0	0	0
336090	UTZENFELD . . . . .	25	49	67	0	0	0	25	49	67	0	0	0
336091	WEIL AM RHEIN,STADT . . . . .	3156	3510	3136	3064	3510	3136	0	0	0	92	0	0
336094	WENBACH . . . . .	48	25	15	0	0	0	48	25	15	0	0	0
336096	WIEDEN . . . . .	28	30	41	0	0	0	28	30	41	0	0	0
336097	WIES . . . . .	0	16	25	0	0	0	0	16	25	0	0	0

1) einschließlich öffentlicher Wärmekraftwerke (bei 14 Gemeinden) und Bergbau.- 2) einschließlich Uferfiltrat.

Noch: 8. Wassergewinnung in den Gemeinden

Ge- biets- stand	Gemeinde Kreis (KR) Region (RG) Regierungsbezirk (RB)	Wasser- gewinnung insgesamt			D a v o n								
					Grundwassergewinnung 2)			Quellwassergewinnung			Oberflächenwasser- gewinnung		
		1975	1979	1983	1975	1979	1983	1975	1979	1983	1975	1979	1983
1 000 cba													
NOCH													
336098	WIESLET . . . . .	60	13	20	0	0	0	60	13	20	0	0	0
336100	WITTLINGEN . . . . .	28	32	39	0	0	0	28	32	39	0	0	0
336103	ZELL IM WIESEHTAL, ST.	2135	822	651	1176	447	237	958	376	414	0	0	0
336104	HALSBURG-HARZELL . . . .	17	20	20	0	0	0	17	20	20	0	0	0
336105	GRENZACH-WYHLEN . . . . .	.	.	.	13485	17318	22519	5	0	0	.	.	.
336106	HAEG-EHRSBERG . . . . .	300	32	41	8	0	0	292	32	41	0	0	0
337002	ALBBRUCK . . . . .	25079	28352	17877	.	.	.	187	263	278	.	.	.
337013	BERNAU . . . . .	280	224	240	0	0	0	280	224	240	0	0	0
337022	BONNDORF I. SCHWARZW. ST.	383	480	490	0	0	0	383	480	490	0	0	0
337027	DACHSBERG (SUEBDSCHW.) . .	190	210	171	120	140	104	70	70	67	0	0	0
337030	DETTIGHOFEN . . . . .	11	21	31	0	0	0	11	21	31	0	0	0
337032	DOGERN . . . . .	.	.	.	.	.	.	0	0	0	0	0	0
337038	GOEPWIL . . . . .	.	.	.	226	0	0	200	191	241	.	.	.
337039	GRAFENHAUSEN . . . . .	455	806	565	0	0	0	455	806	565	0	0	0
337045	HAUSEN . . . . .	1371	82	130	0	0	0	161	82	130	1210	0	0
337049	HERRISCHRIED . . . . .	169	130	127	0	0	0	169	130	127	0	0	0
337051	HOECHERSCHWAND . . . . .	130	78	77	0	0	0	130	78	77	0	0	0
337053	HOHENTENGEN A. HOCHRH.	349	226	232	325	0	0	24	226	232	0	0	0
337059	IBACH . . . . .	60	20	27	0	0	0	60	20	27	0	0	0
337060	JESTETZEN . . . . .	568	423	344	568	423	344	0	0	0	0	0	0
337062	KLETTGAU . . . . .	976	1559	1524	976	1505	1513	0	54	11	0	0	0
337065	LAUCHRINGEN . . . . .	964	1187	1537	964	789	1169	0	158	158	0	240	210
337066	LAUFENEURG (BADEN) STADT	3590	4496	5289	822	594	2125	42	78	59	2727	3824	3104
337070	LOTTSTETTEN . . . . .	68	121	152	61	121	152	7	0	0	0	0	0
337076	MURG . . . . .	361	610	636	106	35	104	0	420	352	255	155	180
337090	RICKENBACH . . . . .	931	179	181	0	0	0	931	179	181	0	0	0
337096	BAD SAECKINGEN, STADT . . .	3087	2949	2287	1846	1757	1419	69	48	54	1172	1144	815
337097	ST. BLASIEN, STADT . . . .	849	1321	1154	837	1206	1005	11	115	149	0	0	0
337106	STUEHLINGEN, STADT . . . .	373	380	341	0	0	0	373	380	341	0	0	0
337108	TODTHOOS . . . . .	84	206	178	3	7	26	81	199	152	0	0	0
337116	WEHR, STADT . . . . .	7342	4331	3428	1984	1106	1780	578	596	509	4780	2629	1139
337118	WEILHEIM . . . . .	.	.	.	0	0	0	.	.	.	0	0	0
337123	WUTOSCHINGEN . . . . .	3988	2423	2738	1617	1728	2046	644	234	274	1727	461	418
337124	EGGINGEN . . . . .	.	.	.	.	.	.	376	72	85	0	0	0
337125	KUESSBERG . . . . .	2065	1409	1417	1951	1268	1273	114	141	144	0	0	0
337126	WALDSHUT-TIENGEN, STADT	32080	25622	20073	19755	14014	15186	1941	1854	1894	10384	9754	2993
337127	WUTACH . . . . .	163	170	170	0	0	0	163	170	170	0	0	0
337128	UEHLINGEN-EIRKENDORF . . .	2326	226	233	37	0	0	639	226	233	1650	0	0
311	SKB FREIBURG IM BRSG.	31895	28337	28476	22243	21606	21493	253	403	376	9400	6328	6607
315	LKR BREISGAU-HOCHSCHW.	30806	33997	31461	16938	21029	18537	5673	4966	5095	8195	8002	7829
316	LKR ERMENDINGEN . . . . .	18949	19192	11824	10895	11510	8312	3037	2671	2942	5016	5011	570
317	LKR ORTENAUKEIS . . . . .	51102	70954	76172	38384	53781	53876	4176	6086	6328	8541	11084	15968
325	LKR ROTTWEIL . . . . .	17715	11795	11319	2716	2512	2552	7250	7877	7507	7749	1406	1259
326	LKR SCHWARZW.-BAAR-KR.	14573	13583	15840	5883	4556	6760	7302	7938	6722	1388	1089	2358
327	LKR TUTTLINGEN . . . . .	7808	7934	7646	4459	4284	4154	3178	3481	3344	171	169	188
335	LKR KONSTANZ . . . . .	27658	27033	25503	12237	12069	11731	4104	3566	3622	11318	11398	10149
336	LKR LOERRACH . . . . .	128931	153357	133517	48541	49883	54069	4684	2597	2756	75706	100877	76692
337	LKR WALDSHUT . . . . .	89357	78770	62546	36492	30053	31605	8159	7576	7313	44705	41141	23627
R E G I O N S U E D L I C H E R O B E R R H E I N													
31	RG SUELL.OBERRHEIN . . . . .	132751	152478	147934	88460	107926	102219	13140	14426	14741	31152	30425	30974
32	RG SCHWARZW.-BAAR-HBG.	40095	33313	34805	13059	11353	13467	17730	19296	17573	9308	2664	3765
33	RG HOCHRHEIN-BODENSEE	245946	259160	221565	97270	92005	97405	16946	13739	13692	131730	153416	110469

1) einschließlich öffentliche Wärmekraftwerke (bei 14 Gemeinden) und Bergbau.- 2) einschließlich Uferfiltrat.

Noch: 8. Wassergewinnung in den Gemeinden

Gebiets- stand	Gemeinde Kreis (KR) Region (RG) Regierungsbezirk (RB) Land	Wasser- gewinnung insgesamt			D a v o n								
					Grundwassergewinnung 2)			Quellwassergewinnung			Oberflächenwasser- gewinnung		
		1975	1979	1983	1975	1979	1983	1975	1979	1983	1975	1979	1983
1.1.79		1 000 cbm											

R E G I E R U N G S B E Z I R K F R E I B U R G

3	RB FREIBURG . . . . .	418793	444951	404304	198788	211284	213090	47815	47162	46005	172190	186506	145208
	LD BADEN-WÜRTTEMBERG	4047869	5920197	6227951	686830	722863	716360	223590	205856	198948	3137449	4991478	5312652

1) einschließlich öffentliche Wasserkraftwerke (bei 14 Gemeinden) und Bergbau.- 2) einschließlich Uferfiltrat.



Noch: 8. Wassergewinnung in den Gemeinden

Ge- biets- stand	Gemeinde Kreis (KR) Region (RG) Regierungsbezirk (RB) Land	Wasser- gewinnung insgesamt			D a v o n								
					Grundwassergewinnung 2)			Quellwassergewinnung			Oberflächenwasser- gewinnung		
		1975	1979	1983	1975	1979	1983	1975	1979	1983	1975	1979	1983
1 000 cba													
415014	DETTINGEN AN DER ERMS	4173	6290	5481	719	288	271	261	742	468	3193	5260	4742
415019	EMINGEN UNTER ACHALM	449	408	335	5	0	4	348	289	247	96	119	84
415027	GOMADINGEN	.	.	.	.	.	.	444	459	509	0	0	0
415028	GRABENSTETTEN	0	0	0	0	0	0	0	0	0	0	0	0
415029	GRAFENEZERG	0	0	0	0	0	0	0	0	0	0	0	0
415034	HAYINGEN, STADT	138	124	119	28	0	0	110	124	119	0	0	0
415039	HUELLEN	54	55	63	0	0	0	54	55	63	0	0	0
415048	MEHRSTETTEN	0	0	0	0	0	0	0	0	0	0	0	0
415050	NETZINGEN, STADT	1364	990	952	29	13	3	705	695	676	631	282	272
415053	MUENSINGEN, STADT	198	239	282	0	0	0	198	239	282	0	0	0
415058	PFRONSTETTEN	0	0	0	0	0	0	0	0	0	0	0	0
415059	PFULLINGEN, STADT	654	672	235	63	197	0	475	0	0	116	475	235
415060	PLIZZHAUSEN	352	256	322	136	234	297	216	22	25	0	0	0
415061	REUTLINGEN, STADT	2899	2071	2086	305	330	250	370	428	531	2224	1313	1305
415062	RIEDERICH	53	109	86	53	109	86	0	0	0	0	0	0
415073	TROCHTELFINGEN, STADT	475	316	376	412	0	0	0	316	376	63	0	0
415078	BAD URACH, STADT	3268	3063	3601	1966	1761	2006	378	994	1325	324	308	269
415080	WANNWEIL	.	.	.	0	0	0	.	.	.	0	0	0
415085	ZWIEFALTEN	333	330	395	64	65	73	269	265	322	0	0	0
415086	GUTSPERZIRK MUENSINGEN	.	.	.	.	.	.	.	.	.	.	.	.
415087	WALDDORFHÄRSLACH	35	59	79	35	29	40	0	30	39	0	0	0
415088	ROEMERSTEIN	0	0	0	0	0	0	0	0	0	0	0	0
415089	ENGSTINGEN	0	0	0	0	0	0	0	0	0	0	0	0
415090	HOHENSTEIN	0	0	0	0	0	0	0	0	0	0	0	0
415091	SONNENBUHL	.	.	.	0	0	0	400	739	746	.	.	.
415092	LICHTENSTEIN	3465	5333	4721	1155	195	331	2307	5136	4390	3	2	0
415093	ST. JOHANN	50	57	59	0	0	0	50	57	59	0	0	0
416006	BODELSHAUSEN	72	54	52	61	44	0	0	9	5	11	1	46
416009	DETTENHAUSEN	2	1	2	2	1	1	0	0	1	0	0	0
416011	DUSZLINGEN	0	0	0	0	0	0	0	0	0	0	0	0
416015	GOMARINGEN	0	0	0	0	0	0	0	0	0	0	0	0
416018	HIRRLINGEN	730	0	0	0	0	0	730	0	0	0	0	0
416022	KIRCHENTELLINSFURT	.	.	.	1	1	0	0	0	0	.	.	.
416023	KUSTERDINGEN	127	167	363	127	167	363	0	0	0	0	0	0
416025	MOESSINGEN, STADT	361	249	182	61	43	1	0	0	0	300	206	182
416026	NEHREN	0	0	0	0	0	0	0	0	0	0	0	0
416031	OTTERDINGEN	5	9	8	5	4	4	0	4	3	0	1	1
416036	ROTTENBURG A. NECKAR, ST	5062	3100	3164	1823	1768	1739	1601	1286	1383	1639	46	42
416041	TUEBINGEN, UNIV.-STADT	5612	5923	5913	4126	4158	3782	28	25	25	1458	1740	2106
416048	AMMERBUCH	2875	4781	4553	2750	4670	4413	80	0	0	45	111	140
416049	NEUSTETTEN	0	0	0	0	0	0	0	0	0	0	0	0
416050	STARZACH	11	12	47	0	0	0	11	12	47	0	0	0
417002	BALINGEN, STADT	894	904	881	82	74	27	801	830	853	1	1	0
417008	BISINGEN	.	.	.	.	.	.	242	269	247	0	0	0
417010	BITZ	.	.	.	0	0	0	0	0	0	.	.	.
417013	BURLADINGEN, STADT	3410	3524	3436	82	106	212	3328	3418	3224	0	0	0
417014	DAUTHERGEN	0	0	0	0	0	0	0	0	0	0	0	0
417015	DORHETTINGEN	0	40	43	0	0	0	0	40	43	0	0	0
417016	DOTTERNHAUSEN	.	.	.	0	0	0	86	103	91	.	.	.
417022	GZISLINGEN, STADT	0	0	0	0	0	0	31	0	0	.	.	.
417023	GROSSELFINGEN	0	0	0	0	0	0	0	0	0	0	0	0
417025	HAIGERLOCH, STADT	759	244	345	409	185	204	325	59	141	25	0	0
417029	HAUSEN AM TANN	10	9	9	0	0	0	10	9	9	0	0	0
417031	HECHINGEN, STADT	534	553	508	0	1	1	398	377	364	136	175	144
417036	JUNGINGEN	75	66	100	0	0	0	75	66	100	0	0	0
417044	BESZTETTEN, STADT	96	75	33	0	0	0	96	75	33	0	0	0
417045	MUSPLINGEN	920	600	156	0	0	0	920	600	156	0	0	0
417047	OBERMHEIM	0	0	0	0	0	0	0	0	0	0	0	0
417051	RANGENDINGEN	2	1034	1068	2	96	102	0	936	966	0	2	0
417052	RATSHAUSEN	64	68	147	0	0	0	64	68	147	0	0	0
417054	ROSENFELD, STADT	.	.	.	10	1	0	.	.	.	0	0	0
417057	SCHOENBERG, STADT	30	0	0	0	0	0	30	0	0	0	0	0
417063	STRASZBERG	2364	882	957	18	576	632	2346	306	325	0	0	0
417071	WEILEN UNTER D. RINNEN	0	20	26	0	0	0	0	20	26	0	0	0
417075	WINTERLINGEN	0	0	0	0	0	0	0	0	0	0	0	0
417078	ZIMMERN UNTER DER BURG	0	0	0	0	0	0	0	0	0	0	0	0
417079	ALBSTADT, STADT	2085	3711	3264	2036	366	341	48	3336	2922	0	9	0
421000	ULM, UNIVERSITAETSSTADT	16321	16151	12556	16298	14026	11302	3	297	287	20	1827	967
425002	ALLMENDINGEN	1650	924	932	1068	656	666	582	268	266	0	0	0

1) einschließlich öffentliche Wasserkraftwerke (bei 14 Gemeinden) und Bergbau.- 2) einschließlich Uferfiltrat.

Noch: 8. Wassergewinnung in den Gemeinden

Ge- biets- stand	Gemeinde Kreis (KR) Region (RG) Regierungsbezirk (RB) Land	Wasser- gewinnung insgesamt			D a v o n								
					Grundwassergewinnung 2)			Quellwassergewinnung			Oberflächenwasser- gewinnung		
		1975	1979	1983	1975	1979	1983	1975	1979	1983	1975	1979	1983
1 000 cba													
HOCH													
425004	ALTHEIM	0	0	0	0	0	0	0	0	0	0	0	
425005	ALTHEIM (ALL)	0	0	0	0	0	0	0	0	0	0	0	
425008	AMSTETTEN	0	0	0	0	0	0	0	0	0	0	0	
425011	ASSELFINGEN	5	0	0	0	0	0	5	0	0	0	0	
425013	BALLENDORF	0	0	0	0	0	0	0	0	0	0	0	
425014	BEINERSTETTEN	0	0	0	0	0	0	0	0	0	0	0	
425017	BERGHUELEN	0	0	0	0	0	0	0	0	0	0	0	
425019	BERNSTADT	0	0	0	0	0	0	0	0	0	0	0	
425020	BLAUBUENEN,STADT	6174	5838	6250	191	4605	5497	4593	5	0	1400	1278	
425022	BOERSLINGEN	0	0	0	0	0	0	0	0	0	0	0	
425024	BREITINGEN	0	0	0	0	0	0	0	0	0	0	0	
425028	DIEZINHHEIM,STADT	671	772	917	671	772	917	0	0	0	0	0	
425031	DORNSTADT	0	0	0	0	0	0	0	0	0	0	0	
425033	ERHINGEN(DONAU),STADT	9372	10139	10946	2999	4184	3411	104	92	56	6269	5913	
425035	ZMERINGEN	14	13	13	0	0	0	14	13	13	0	0	
425036	ZMERKINGEN	0	0	0	0	0	0	0	0	0	0	0	
425039	ERBACH	470	937	951	469	934	806	0	0	0	1	4	
425050	GRIESINGEN	74	75	90	74	75	90	0	0	0	0	0	
425052	GRUNDSHEIM	0	0	0	0	0	0	0	0	0	0	0	
425055	HAUSEN AN RUSSEN	15	20	0	15	20	0	0	0	0	0	0	
425062	HOLZKIRCH	0	0	0	0	0	0	0	0	0	0	0	
425064	HUTTENHEIM	0	0	0	0	0	0	0	0	0	0	0	
425066	ILLERSIEDEN	253	404	529	253	404	529	0	0	0	0	0	
425071	LAICHINGEN,STADT	3	2	1	1	0	0	0	0	0	1	2	
425072	LANGENAU,STADT	16441	36712	33251	16441	24630	22781	0	0	0	0	12112	
425073	LAUTERBACH	30	30	45	20	20	29	10	10	16	0	0	
425075	LOHSE	0	0	0	0	0	0	0	0	0	0	0	
425079	MERKLINGEN	0	0	0	0	0	0	0	0	0	0	0	
425081	MUNDERKINGEN,STADT	419	435	403	419	435	403	0	0	0	0	0	
425083	NEDENSTETTEN	0	0	0	0	0	0	0	0	0	0	0	
425084	NOLLINGEN	0	0	0	0	0	0	0	0	0	0	0	
425085	NORDESSTETTEN	0	0	0	0	0	0	0	0	0	0	0	
425088	OBERDISCHINGEN	138	128	70	138	128	70	0	0	0	0	0	
425090	OBERMARCHTAL	156	108	87	24	25	25	132	83	62	0	0	
425091	OBERSTADION	0	0	0	0	0	0	0	0	0	0	0	
425092	OELLINGEN	37	52	59	0	0	0	37	52	59	0	0	
425093	OPFINGEN	65	70	95	65	70	95	0	0	0	0	0	
425097	RAMMINGEN	0	0	0	0	0	0	0	0	0	0	0	
425098	RECHTENSTEIN	0	0	0	0	0	0	0	0	0	0	0	
425104	ROTTENACKER	271	316	275	269	314	275	2	2	0	0	0	
425108	SCHNELLINGEN,STADT	3337	2935	3079	560	563	566	405	382	432	2373	2040	
425110	SCHNUPFPLINGEN	48	0	0	0	0	0	48	0	0	0	0	
425112	SETTINGEN	0	0	0	0	0	0	0	0	0	0	0	
425123	UNTERMARCHTAL	0	150	155	0	150	155	0	0	0	0	0	
425124	UNTERSTADION	0	0	0	0	0	0	0	0	0	0	0	
425125	UNTERWACHINGEN	0	0	0	0	0	0	0	0	0	0	0	
425130	WEIDENSTETTEN	0	0	0	0	0	0	0	0	0	0	0	
425134	WESTERHEIM	0	0	0	0	0	0	0	0	0	0	0	
425135	WESTERSTETTEN	369	319	334	368	319	334	0	0	0	0	0	
425137	ILLERKIRCHBERG	150	176	211	141	172	211	9	4	0	0	0	
425138	STAIG	5	10	5	0	0	0	5	10	5	0	0	
425139	HEROLDSTATT	0	0	0	0	0	0	0	0	0	0	0	
425140	BALZENHEIM	88	201	123	98	201	123	0	0	0	0	0	
425141	BLAUSTEIN	2318	2371	2701	2081	2271	2611	201	40	30	36	60	
426001	ACHSSTETTEN	0	0	0	2	162	229	150	0	0	0	0	
426005	ALLESHAUSEN	30	52	53	30	52	53	0	0	0	0	0	
426006	ALLMANNOWEILER	0	0	0	0	0	0	0	0	0	0	0	
426008	ALTHEIM	53	59	90	43	44	70	15	15	10	0	0	
426011	ATTENWEILER	38	36	72	38	23	0	0	63	72	0	0	
426013	BAD BUCHAU,STADT	12	405	412	11	405	412	0	0	0	0	0	
426014	BAD SCHNUSSENRIED,STADT	1319	772	735	1278	742	704	40	30	31	0	0	
426019	BERKHEIM	235	103	103	45	21	20	190	102	83	0	0	
426020	BETZENHEDLER	42	39	50	42	39	50	0	0	0	0	0	
426021	BIBACH A.D.RISZ,ST.	3620	4052	3741	3266	2417	2050	352	1635	1691	2	0	
426028	BURGRIEDEN	0	0	0	0	0	0	0	0	0	0	0	

1) einschließlich öffentliche Wärmekraftwerke (bei 14 Gemeinden) und Bergbau.- 2) einschließlich Uferfiltrat.

Noch: 8. Wassergewinnung in den Gemeinden

Ge- biets- stand	Gemeinde Kreis (KR) Region (RG) Regierungsbezirk (RB) Land	Wasser- gewinnung insgesamt			D a v o n								
					Grundwassergewinnung 2)			Quellwassergewinnung			Oberflächenwasser- gewinnung		
		1975	1979	1983	1975	1979	1983	1975	1979	1983	1975	1979	1983
1 000 cba													
NOCH													
426031	DETTINGEN AN DER ILLER	152	90	90	70	90	90	0	0	0	82	0	0
426035	DÜRRMENTINGEN	281	107	94	278	107	76	3	0	18	0	0	0
426036	DÜRRNAU	18	27	43	18	27	43	0	0	0	0	0	0
426038	EBERHARDZELL	380	311	341	325	311	341	55	0	0	0	0	0
426043	ERLENHOOS	15	14	32	0	0	0	15	14	32	0	0	0
426044	EROLZHEIM	183	340	137	183	340	137	0	0	0	0	0	0
426045	ERTINGEN	225	303	410	224	303	410	0	0	0	1	0	0
426058	HOCHDORF	601	1170	1486	542	1150	1477	59	20	9	0	0	0
426062	INGOLDINGEN	467	393	422	434	356	392	33	27	30	0	0	0
426064	KANZACH	0	0	0	0	0	0	0	0	0	0	0	0
426065	KIRCHBERG AN DER ILLER	123	148	190	123	148	190	0	0	0	0	0	0
426066	KIRCHDORF AN DER ILLER	70	240	350	70	240	350	0	0	0	0	0	0
426067	LANGENSLINGEN	115	165	185	115	141	163	0	24	22	0	0	0
426070	LÄUPHEIM, STADT	1780	1012	1519	1668	949	1497	0	63	22	113	0	0
426071	HASELHEIM	90	141	230	70	141	230	20	0	0	0	0	0
426073	MIETINGEN	0	0	0	0	0	0	0	0	0	0	0	0
426074	MITTELBERACH	0	0	0	0	0	0	0	0	0	0	0	0
426078	MOOSBURG	0	9	12	0	9	12	0	0	0	0	0	0
426087	OCHSENHAUSEN, STADT	591	572	591	135	178	245	356	394	346	100	0	0
426090	OGGELSHAUSEN	0	0	0	0	0	0	0	0	0	0	0	0
426097	RIEDLINGEN, STADT	1242	1106	1205	901	924	1038	341	179	164	0	4	4
426100	ROT AN DER ROT	379	372	422	154	162	341	225	210	81	0	0	0
426108	SCHWENDI	1221	634	589	185	165	170	1033	468	418	3	1	1
426109	SZEKIRCH	0	0	0	0	0	0	0	0	0	0	0	0
426113	STEINHAUSEN A.D. ROTTUM	237	266	237	0	0	0	237	266	237	0	0	0
426117	TANNHEIM	0	0	0	0	0	0	10	14	20	100	0	0
426118	TIEFENBACH	0	0	0	0	0	0	0	0	0	0	0	0
426120	UMHELDORF	0	0	0	377	536	485	57	79	60	0	0	0
426121	UNLINGEN	146	82	88	47	52	65	59	30	23	40	0	0
426124	UTTENZWEILER	0	0	0	365	48	33	0	0	0	1	30	0
426125	WAIN	0	0	0	90	130	105	0	0	0	0	0	0
426128	WARTHHAUSEN	145	210	90	110	171	70	35	17	20	0	22	0
426134	SCHENNERHOFEN	0	0	0	433	878	989	0	0	0	0	0	0
426135	GUTENZELL-HUERBEL	210	248	382	210	248	382	0	0	0	0	0	0
435005	BERNATINGEN	267	286	309	224	284	309	43	2	0	0	0	0
435010	DAISENDORF	50	95	65	0	0	0	50	95	65	0	0	0
435013	ERISKIRCH	0	0	0	0	0	0	0	0	0	0	0	0
435015	FRICKINGEN	498	143	146	0	0	0	498	143	146	0	0	0
435016	FRIEDRICHSHAYEN, STADT	0	0	0	126	211	330	797	0	0	0	0	0
435018	HAGNAU AM BODENSEE	85	120	130	0	0	0	0	0	0	85	120	130
435020	HEILIGENBERG	259	268	295	65	0	0	194	268	295	0	0	0
435024	IMMENSTAAD AM BODENSEE	0	0	0	2	0	0	0	0	0	0	0	0
435029	KRESSBRONN AM BODENSEE	187	544	402	8	518	374	116	25	28	63	1	1
435030	LANGENARGEN	1198	698	1043	1198	698	1043	0	0	0	0	0	0
435034	MARKDORF, STADT	445	467	275	294	358	153	151	109	122	0	0	0
435035	MECKENEZUREN	800	1252	1057	0	884	821	800	368	236	0	0	0
435036	MEERSBURG, STADT	468	442	464	0	0	0	13	15	5	455	427	459
435042	NEUKIRCH	1	0	0	1	0	0	0	0	0	0	0	0
435045	OBERTZURINGEN	742	556	695	742	206	199	0	350	496	0	0	0
435047	OWINGEN	183	219	322	58	23	23	125	196	299	0	0	0
435052	SALEM	0	0	0	186	180	316	138	180	115	0	0	0
435053	SIPPLINGEN	111663	120434	125428	0	0	0	77	219	126	111586	120215	125302
435054	STETTEN	42	54	54	0	0	0	42	54	54	0	0	0
435057	TETTANG, STADT	578	1047	1088	110	161	338	468	706	750	0	180	0
435059	UEBERLINGEN, STADT	1659	1391	1628	179	119	128	611	483	205	869	789	1295
435066	UHLINGEN-HUEHLHOFEN	278	298	307	218	246	255	60	52	52	0	0	0
435067	DEGGENHAUSEN	374	338	337	374	338	337	0	0	0	0	0	0
436001	ACHBERG	0	0	0	0	0	0	0	0	0	0	0	0
436003	AICHSTETTEN	643	290	265	0	100	75	643	190	190	0	0	0
436004	AITRACH	367	312	304	307	312	304	0	0	0	60	0	0
436005	ALTSHAUSEN	100	137	171	100	137	171	0	0	0	0	0	0
436006	AMTZELL	513	422	294	160	90	10	343	332	284	10	0	0
436008	AULENDORF, STADT	0	0	0	0	0	0	0	0	0	0	0	0
436009	BAD WALDSEE, STADT	1186	1502	1524	1186	1429	1433	0	73	91	0	0	0
436010	BAD WURZACH, STADT	2598	2550	2793	1546	2007	2324	1052	543	457	0	1	12

1) einschließlich Öffentliche Wasserkraftwerke (bei 14 Gemeinden) und Bergbau.- 2) einschließlich Uferfiltrat.

Noch: 8. Wassergewinnung in den Gemeinden

Ge- biets- stand	Gemeinde Kreis (KR) Region (RG) Regierungsbezirk (RB) Land	Wasser- gewinnung insgesamt			D a v o n								
					Grundwassergewinnung 2)			Quellwassergewinnung			Oberflächenwasser- gewinnung		
		1975	1979	1982	1975	1979	1983	1975	1979	1983	1975	1979	1983
1 000 cbm													
HOCH													
436011	BAIENFU RT	.	.	.	447	0	0	0	652	598	.	.	1
436012	BAI ND T	191	158	216	15	15	98	176	143	118	0	0	0
436013	BERG	169	118	103	0	0	0	90	118	103	79	0	0
436014	BERGATREUTE	186	176	98	185	175	98	1	1	0	0	0	0
436018	BODENEGG	575	670	1029	575	670	1029	0	0	0	0	0	0
436019	BOHS	0	0	0	0	0	0	0	0	0	0	0	0
436024	EBENWEILER	70	80	85	70	80	85	0	0	0	0	0	0
436027	EICHSTEGEN	0	0	0	0	0	0	0	0	0	0	0	0
436032	FLAISCHWANGEN	18	24	23	6	4	10	12	20	13	0	0	0
436039	GRUENZHAUT	246	410	273	246	410	273	0	0	0	0	0	0
436040	GUGGENHAUSER	0	0	0	0	0	0	0	0	0	0	0	0
436047	HOSZKIBSCH	0	0	0	0	0	0	0	0	0	0	0	0
436049	ISHY IM ALLGÄU, STADT	1063	1649	1941	965	1473	1771	98	175	170	0	0	0
436052	KISZLEGG	351	569	547	282	490	500	69	79	47	0	0	0
436053	KÖNIGSEGGWALD	.	.	.	.	.	.	2	0	0	0	0	0
436055	LEUTKIRCH I. ALLGÄU, ST	2148	2035	2413	2147	2035	2413	0	0	0	1	0	0
436064	RAYENSBURG, STADT	5072	3414	3560	2212	1357	971	2094	1766	2230	766	290	359
436067	RIEDHAUSEN	150	0	0	150	0	0	0	0	0	0	0	0
436069	SCHLIER	3095	2259	2476	1330	1186	1073	1765	1073	1403	0	0	0
436077	UNTERNALDHAUSEN	18	39	19	18	39	19	0	0	0	0	0	0
436078	VOGT	216	300	330	216	200	177	0	100	153	0	0	0
436079	WALDBURG	.	.	.	117	149	166	.	.	.	0	0	0
436081	WANGEN I. ALLGÄU, STADT	4193	4288	3713	3516	3716	3164	494	570	507	183	2	42
436082	WEINGARTEN, STADT	793	562	533	0	0	0	561	562	533	222	0	0
436083	WILHELMSDOBF	219	77	75	146	4	15	73	73	60	0	0	0
436085	WOLFEGG	386	189	244	58	189	244	328	0	0	0	0	0
436087	WOLPERTSWEINDE	.	.	.	37	49	65	.	.	.	.	.	.
436093	EDERSBACH-HUSBACH	135	138	98	72	71	48	63	67	50	0	0	0
436094	ARGENBUHEL	232	315	394	282	315	394	0	0	0	0	0	0
436095	HORGENZILL	234	35	65	95	35	65	139	0	0	0	0	0
436096	FRONREUTE	148	115	128	98	115	128	50	0	0	0	0	0
437005	BEURCH	1024	1611	1792	0	0	0	1084	1611	1792	0	0	0
437008	BINGEN	164	838	791	164	582	605	0	156	186	0	0	0
437031	GAMHARTINGEN, STADT	351	406	289	0	0	0	351	406	289	0	0	0
437044	HERBIRTINGEN	571	631	485	145	241	105	426	390	380	0	0	0
437047	HETTINGEN, STADT	505	305	280	0	0	0	505	305	280	0	0	0
437053	HOHENTINGEN	.	.	.	166	353	261	29	17	17	.	.	.
437056	ILLERSSEE	108	94	125	108	80	111	0	14	14	0	0	0
437059	INZICKFEN	.	.	.	40	0	0	0	45	45	.	.	.
437065	KRAUCHENWIES	620	1841	2309	563	450	446	56	91	111	1	1300	1752
437072	LEIBERTINGEN	14	15	18	14	15	18	0	0	0	0	0	0
437076	MENGEN, STADT	905	1432	1382	813	967	1105	88	0	0	4	465	277
437078	MESSEKIRCH, STADT	607	552	693	604	511	639	3	41	54	0	0	0
437082	NEUPFA	180	130	127	0	0	0	180	130	127	0	0	0
437086	OSTRACH	363	740	684	352	349	377	10	51	41	1	340	266
437088	PFULLENDORF, STADT	1016	1646	1474	1009	1159	1111	0	0	0	7	487	363
437100	SAULGAU, STADT	1776	1362	1503	1776	1202	1503	0	0	0	0	160	0
437101	SCHZER, STADT	.	.	.	.	.	.	0	83	78	91	0	0
437102	SCHWENNINGEN	0	0	0	0	0	0	0	0	0	0	0	0
437104	SIGHARINGEN, STADT	1498	1593	1706	1230	1439	1581	255	154	124	3	0	0
437105	SIGHARINGENDORF	3330	1804	1439	635	89	103	95	90	88	2600	1625	1249
437107	STETTEN A. KALTEN MARKT	33	44	29	0	44	29	33	0	0	0	0	0
437114	VERINGENSTADT, STADT	1662	1611	1499	0	0	0	1662	1611	1499	0	0	0
437118	WALD	15	35	36	15	0	0	0	35	36	0	0	0
437123	SAULDORF	58	114	346	50	95	339	8	19	7	0	0	0
437124	HERDWANGEN-SCHOENACH	158	155	95	0	0	0	158	155	95	0	0	0
415	LKR BEUTLINGEN	18812	21583	20455	4972	3227	3366	7189	10594	10179	6651	7763	6910
416	LKR TUEBINGEN	14858	14636	14613	8955	10856	10303	2450	1337	1465	3453	2443	2845
417	LKR ZOLLERNALBKREIS	11715	12166	11609	2671	1431	1545	8828	10512	9648	216	224	416
421	SKR ULM	16321	16151	12556	16298	14026	11302	3	297	287	20	1827	967
425	LKR ALP-DONAU-KREIS	42587	63321	61604	26352	40917	39586	6156	996	979	10080	21407	21039
426	LKR EBERACH	16277	17222	17997	12465	12711	13912	3332	3730	3420	481	781	664
435	LKR EODENSSEKREIS	127502	138002	141846	3785	4226	4625	4183	3265	2994	119534	130511	134225
436	LKR DAVENSBURG	46715	68541	52382	16610	16880	17156	8172	6651	7020	21933	45009	28205
437	LKR SIGHARINGEN	15979	19123	18634	8311	8128	8750	4943	5404	5263	2725	5591	4621

1) einschließlich öffentlicher Wasserkraftwerke (bei 14 Gemeinden) und Bergbau.- 2) einschließlich Uferfiltrat.

Noch: 8. Wassergewinnung in den Gemeinden

Ge- biets- stand	Gemeinde Kreis (KR) Region (RG) Regierungsbezirk (RB) Land	Wasser- gewinnung insgesamt			D a v o n								
		1975	1979	1983	Grundwassergewinnung 2)			Quellwassergewinnung			Oberflächenwasser- gewinnung		
1.1.79					1975	1979	1983	1975	1979	1983	1975	1979	1983
1 000 cbm													
R E G I O N N E C K A R - A L E													
41	RG NECKAR-ALB . . . . .	45385	48386	46678	16598	15514	15214	18467	22442	21292	10320	10429	10172
42	RG DONAU-IILER . . . . .	75185	96694	92156	55114	67655	64800	9491	5023	4687	10580	24016	22670
43	RG BODENSEE-OBERSCHW.	190195	225665	212861	28706	29234	30532	17298	15320	15278	144191	181111	167051
R E G I E R U N G S B E Z I R K T U E B I N G E N													
4	RB TUEBINGEN . . . . .	310765	370745	351695	100417	112403	110546	45256	42786	41256	165092	215557	199893
	LD BADEN-WUERTTEMBERG	4047369	5920197	6227931	686830	722863	715360	223590	205856	198918	3137449	4991478	5312652

1) einschließlich öffentliche Wärmekraftwerke (bei 14 Gemeinden) und Bergbau.- 2) einschließlich Uferfiltrat.

### Öffentliche Wassergewinnung nach Größenklassen der gewonnenen Wassermengen in den Gemeinden 1983

Gewonnene Wassermenge<sup>1)</sup>  
von ... bis unter ... 1000 m<sup>3</sup>

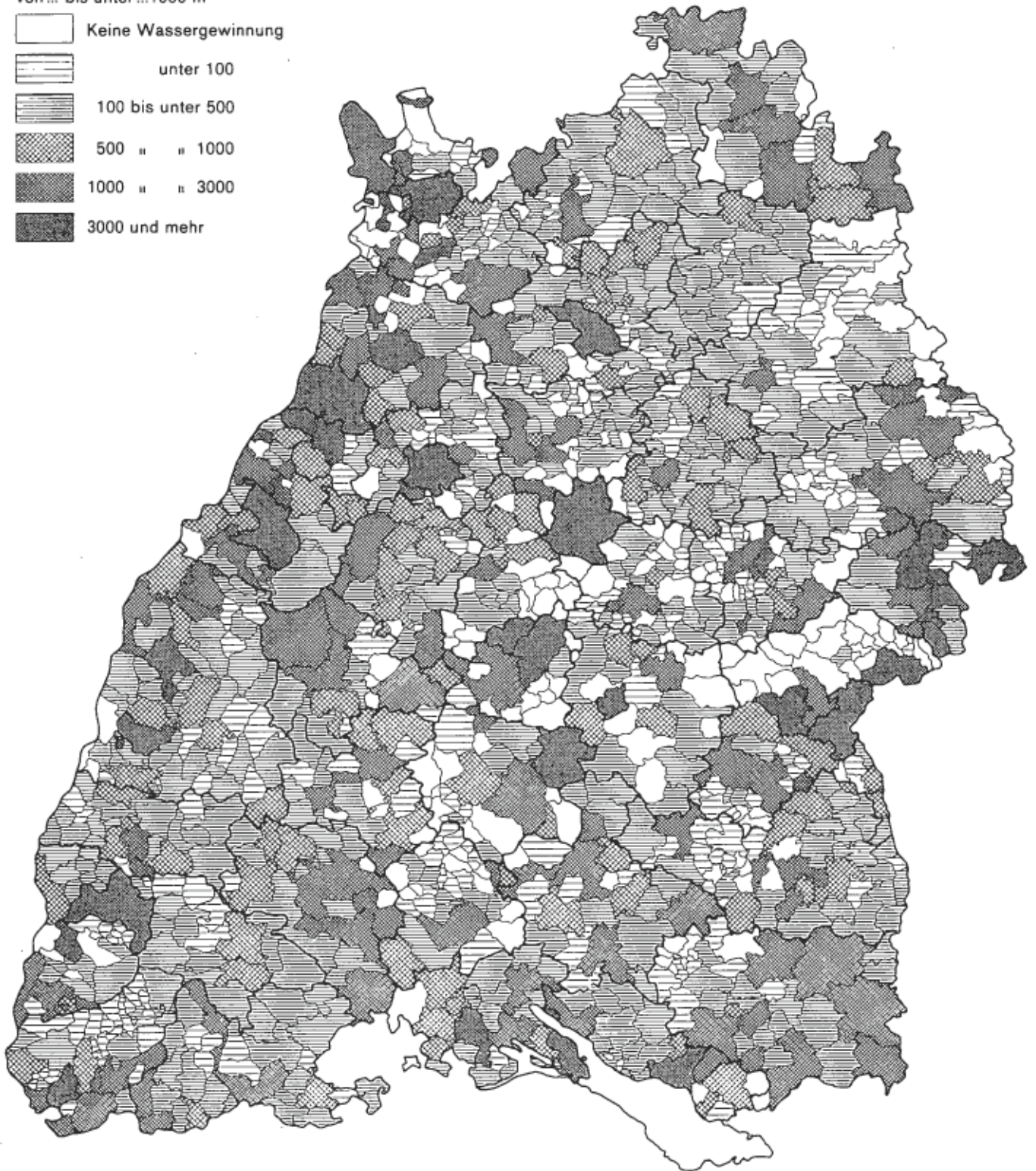
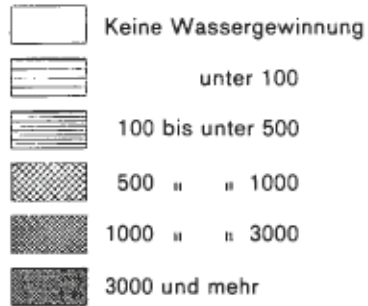

1) Umfaßt: Grundwasser, Quellwasser und Oberflächenwasser

9. Wassergewinnung durch öffentliche Wasserversorgungsunternehmen und Betriebe des Verarbeitenden Gewerbe 1983

Ge- biets- stand	Gemeinde Kreis (KR) Region (RG) Bezugsbezirk (BB) Land	Davon			Grundwasser 2)			Quellwasser			Oberflächenwasser		
		Wasser- gewin- nung insge- samt	Öffent- liche Wasser- versor- gung	Verar- beiten- des Ge- werbe 1)	zusaa- men	davon		zusaa- men	davon		zusaa- men	davon	
						Öffent- liche Wasser- versor- gung	Verar- beiten- des Ge- werbe 1)		Öffent- liche Wasser- versor- gung	Verar- beiten- des Ge- werbe 1)		Öffent- liche Wasser- versor- gung	Verar- beiten- des Ge- werbe 1)
1 000 cbm													
111000	STUTTGART, L.-HAUPTST.	103915	6112	97803	1685	0	1685	516	40	476	101714	6072	95642
115001	AIDLINGEN	1258	1258	0	856	856	0	402	402	0	0	0	0
115002	ALTDORF	0	0	0	0	0	0	0	0	0	0	0	0
115003	BORBINGEN, STADT	0	0	0	0	0	0	0	0	0	0	0	0
115004	BONDORF	0	0	0	0	0	0	0	0	0	0	0	0
115010	DECKENPFROMM	0	0	0	0	0	0	0	0	0	0	0	0
115013	EHNINGEN	0	255	0	255	255	0	0	0	0	0	0	0
115015	GAERTRINGEN	256	256 <sup>3)</sup>	0	256	256 <sup>3)</sup>	0	0	0	0	0	0	0
115016	GAERUFELDEN	0	0	0	0	0	0	0	0	0	0	0	0
115021	HERRENBERG, STADT	264	264	0	0	0	0	264	264	0	0	0	0
115022	HILDRIETHAUSEN	212	212 <sup>3)</sup>	0	187	187	0	0	0	0	0	0	0
115024	HOLZGERLINGEN	4	0	4	4	0	4	0	0	0	0	0	0
115028	LEONBERG, STADT	671	606	65	40	40	0	631	566	65	0	0	0
115029	MAGSTADT	11	0	11	8	0	8	0	0	0	3	0	3
115034	MOETZINGEN	0	0	0	0	0	0	0	0	0	0	0	0
115037	MUFRINGEN	192	192	0	192	192	0	0	0	0	0	0	0
115041	RENNINGEN, STADT	691	691	0	691	691	0	0	0	0	0	0	0
115042	RUTSHEIM	0	0	0	0	0	0	0	0	0	0	0	0
115044	SCHOENALCH	0	0	0	0	0	0	0	0	0	0	0	0
115045	SINDELINGEN, STADT	1674	942	932	1782	887	895	75	55	20	16	0	16
115046	STEINENBRONN	0	0	0	0	0	0	0	0	0	0	0	0
115048	WALDENBUCH, STADT	73	0	73	57	0	57	16	0	16	0	0	0
115050	WEIL DER STADT, STADT	679	679 <sup>3)</sup>	0	449	449 <sup>3)</sup>	0	230	230 <sup>3)</sup>	0	0	0	0
115051	WEIL IM SCHOENBUCH	0	0	0	0	0	0	0	0	0	0	0	0
115052	WEISSACH	590	590	0	590	590	0	0	0	0	0	0	0
115053	JÄTTINGEN	0	0	0	0	0	0	0	0	0	0	0	0
115054	GRAFENAU	206	206	0	0	0	0	206	206	0	0	0	0
116004	ALTBACH	0	229	0	1582	0	0	128	128	0	0	0	0
116005	ALTDORF	42	42	0	0	0	0	42	42	0	0	0	0
116006	ALTENBIET	0	0	0	0	0	0	0	0	0	0	0	0
116007	BALTHAMMSWEILER	0	0	0	0	0	0	0	0	0	0	0	0
116008	BEHPFLINGEN	23	23 <sup>3)</sup>	0	23	23 <sup>3)</sup>	0	0	0	0	0	0	0
116011	BEUREN	103	103	0	0	0	0	103	103	0	0	0	0
116012	BISSINGEN AN DER TECK	161	161 <sup>3)</sup>	0	0	0	0	156	156	0	0	0	0
116014	DEIZISAU	0	0	0	0	0	0	0	0	0	0	0	0
116015	DENKENDORF	191	191	0	0	0	0	191	191	0	0	0	0
116016	DETTINGEN UNTER TECK	290	247	43	247	247	0	0	0	0	43	0	43
116018	ERKENBRECHTSWEILER	0	0	0	0	0	0	0	0	0	0	0	0
116019	ESSLINGEN A. NECKAR, ST.	1423	218	1205	1365	218	1147	58	0	58	0	0	0
116020	FRICKENHAUSEN	0	0	0	0	0	0	0	0	0	0	0	0
116022	GROSZBETTLINGEN	49	49	0	0	0	0	49	49	0	0	0	0
116027	HOCHDORF	0	0	0	0	0	0	0	0	0	0	0	0
116029	HOLZHADLN	0	0	0	0	0	0	0	0	0	0	0	0
116033	KIRCHHEIM U. TECK, STADT	219	0	219	202	0	202	3	0	3	14	0	14
116035	KOENGEN	0	0	0	0	0	0	0	0	0	0	0	0
116036	KOHLBERG	50	50	0	0	0	0	50	50	0	0	0	0
116037	LICHTENWALD	245	245	0	0	0	0	245	245	0	0	0	0
116041	NECKARTAILFINGEN	2614	2614 <sup>3)</sup>	0	1287	1287 <sup>3)</sup>	0	10	10	0	1317	0	1317
116042	NECKARTENZLINGEN	409	277	132	357	277	80	51	0	51	2	0	2
116043	NEIDLINGEN	109	109	0	0	0	0	109	109	0	0	0	0
116046	NEUFFEN, STADT	350	350	0	0	0	0	350	350	0	0	0	0
116047	NEUHAUSEN A.D. FILDERN	165	165	0	0	0	0	165	165	0	0	0	0
116048	NOTZINGEN	36	36	0	0	0	0	36	36	0	0	0	0
116049	MUEBTLINGEN, STADT	1162	1114	48	1046	1002	44	116	112	4	0	0	0
116050	OBERBOIHINGEN	254	254	0	254	254	0	0	0	0	0	0	0
116053	OHMDEN	0	0	0	0	0	0	0	0	0	0	0	0
116054	OWEN, STADT	98	82	16	16	0	16	82	82	0	0	0	0
116056	FLOCHINGEN, STADT	365	0	365	277	0	277	10	0	10	79	0	79
116058	REICHENBACH A.D. FILS	209	75	134	92	0	92	75	75	0	43	0	43
116063	SCHLAITDORF	39	39	0	0	0	0	39	39	0	0	0	0
116068	UNTERENSINGEN	175	175	0	175	175	0	0	0	0	0	0	0
116070	WEILHEIM A.D. NECKAR, ST.	352	184	168	26	0	26	185	184	1	141	0	141
116071	WENDLINGEN A. NECKAR, ST.	980	714	266	811	714	97	51	0	51	118	0	118
116072	WERNAU (NECKAR), STADT	454	221	233	362	221	141	0	0	0	92	0	92
116073	WOLFSCHLUGEN	0	0	0	0	0	0	0	0	0	0	0	0
116076	AICHWALD	0	0	0	0	0	0	0	0	0	0	0	0
116077	FILDERSTADT, STADT	0	0	0	0	0	0	0	0	0	0	0	0
116078	LEINFELD.-ECHTERD., ST.	34	0	34	34	0	34	0	0	0	0	0	0
116079	LENNINGEN	5360	336	5024	4392	0	4392	336	336	0	632	0	632

1) einschließlich öffentliche Wärmekraftwerke (bei 14 Gemeinden) und Bergbau.- 2) einschließlich Uferfiltrat.-  
3) einschließlich einer geringen Menge von der Industrie.

Noch: 9. Wassergewinnung durch öffentliche Wasserversorgungsunternehmen und Betriebe des Verarbeitenden Gewerbe 1983

Ge- biets- stand	Gemeinde Kreis (KR) Region (RG) Regierungsbezirk (RB) Land	Wasser- gewin- nung insge- samt	Davon		Grundwasser 2)		Quellwasser			Oberflächenwasser			
			öffent- liche Wasser- versor- gung	Verar- beiten- des Ge- werbe 1)	zusam- men	davon		zusam- men	davon		zusam- men	davon	
						öffent- liche Wasser- versor- gung	Verar- beiten- des Ge- werbe 1)		öffent- liche Wasser- versor- gung	Verar- beiten- des Ge- werbe 1)		öffent- liche Wasser- versor- gung	Verar- beiten- des Ge- werbe 1)
1 000 cbm													
NOCH													
116080	OSTFILDERN,STADT . . . . .	0	0	0	0	0	0	0	0	0	0	0	
116081	AICHTAL,STADT . . . . .	58	58	0	0	0	0	58	58	0	0	0	
117001	ADELBERG . . . . .	75	75	0	55	55	0	20	20	0	0	0	
117002	AICHELBERG . . . . .	0	0	0	0	0	0	0	0	0	0	0	
117003	ALBEKSHAUSEN . . . . .	0	0	0	0	0	0	0	0	0	0	0	
117006	BAD DITLENBACH . . . . .	176	176	0	0	0	0	176	176	0	0	0	
117007	BAD UECKERKINGEN . . . . .	1022	.	.	450	450	0	572	.	.	0	0	
117009	BIRENBACH . . . . .	0	0	0	0	0	0	0	0	0	0	0	
117010	BOEHMENKIRCH . . . . .	0	0	0	0	0	0	0	0	0	0	0	
117011	BOERTLINGEN . . . . .	16	16	0	0	0	0	16	15	0	0	0	
117012	BOLL . . . . .	0	0	0	0	0	0	0	0	0	0	0	
117014	DEGGINGEN . . . . .	282	282	0	146	146	0	136	136	0	0	0	
117015	DONZDORF,STADT . . . . .	343	343 <sup>3)</sup>	0	306	306	0	37	37 <sup>3)</sup>	0	0	0	
117016	DNACKENSTEIN . . . . .	3	3	0	0	0	0	3	3	0	0	0	
117017	DUERNAU . . . . .	0	0	0	0	0	0	0	0	0	0	0	
117018	EBERSBACH A.D.FILS,ST. . . . .	723	447	276	517	447	70	206	0	206	0	0	
117019	EISLINGEN/FILS,STADT . . . . .	1819	1321	498	1459	1321	138	1	0	1	359	359	
117020	ZSCHENBACH . . . . .	51	51	0	0	0	0	51	51	0	0	0	
117023	GAMMELSHAUSEN . . . . .	58	58	0	0	0	0	58	59	0	0	0	
117024	WEISLINGEN A.D.ST.,ST. . . . .	3868	1904	1964	1628	1238	390	681	665	15	1559	1559	
117025	GINGEN AN DER FILS . . . . .	196	196 <sup>3)</sup>	.	74	74 <sup>3)</sup>	.	122	122	0	0	0	
117026	GOEPPINGEN,STADT . . . . .	1996	1802	194	954	936	18	944	866	78	98	98	
117028	GRUBINGEN . . . . .	125	125	0	0	0	0	125	125	0	0	0	
117029	HATTENHOFEN . . . . .	0	0	0	0	0	0	0	0	0	0	0	
117030	HLINGELN . . . . .	69	69	0	0	0	0	69	69	0	0	0	
117031	HOHENSTADT . . . . .	0	0	0	0	0	0	0	0	0	0	0	
117033	KUCHEN . . . . .	218	195	23	216	195	21	2	0	2	0	0	
117035	MUEHLHAUSEN IM TAELE . . . . .	2019	2019	0	1212	1212	0	807	807	0	0	0	
117037	OTTENBACH . . . . .	0	0	0	0	0	0	0	0	0	0	0	
117038	RECHBERGHAUSEN . . . . .	210	210	0	210	210	0	0	0	0	0	0	
117042	SALACH . . . . .	3594	0	3594	30	0	30	0	0	0	3564	3564	
117043	SCHLAT . . . . .	74	74	0	0	0	0	74	74	0	0	0	
117044	SCHLIERBACH . . . . .	.	0	.	.	0	.	0	0	0	0	0	
117049	SUESZEN . . . . .	1042	657	385	1042	657	385	0	0	0	0	0	
117051	UHINGEN . . . . .	522	27	495	16	0	15	68	27	41	438	438	
117053	WAESCHENBEUREN . . . . .	0	0	0	0	0	0	0	0	0	0	0	
117055	WANGEN . . . . .	0	0	0	0	0	0	0	0	0	0	0	
117058	WIESENSTEIG,STADT . . . . .	106	106	0	106	106	0	0	0	0	0	0	
117060	ZELL UNTER AICHELBERG . . . . .	0	0	0	0	0	0	0	0	0	0	0	
117061	LAUTERSSTEIN,STADT . . . . .	103	103	0	0	0	0	103	103	0	0	0	
118001	APFALTERBACH . . . . .	142	142	0	0	0	0	142	142	0	0	0	
118003	ASPERG,STADT . . . . .	.	0	.	0	0	0	.	0	.	0	0	
118006	BENNINGEN AM NECKAR . . . . .	0	0	0	0	0	0	0	0	0	0	0	
118007	BESIGHELM,STADT . . . . .	0	40	0	0	0	0	40	40	0	0	0	
118010	BOENNINGHEIM,STADT . . . . .	572	382	190	164	154	10	407	229	179	0	0	
118011	DITZLINGEN,STADT . . . . .	.	1403	.	.	1401	.	2	2	0	0	0	
118012	EBERLINGEN . . . . .	237	237	0	136	136	0	101	101	0	0	0	
118014	ERDMANNHAUSEN . . . . .	0	0	0	0	0	0	0	0	0	0	0	
118015	EZLIGHELM . . . . .	0	0	0	0	0	0	0	0	0	0	0	
118016	FREUDENTAL . . . . .	124	124	0	124	124	0	0	0	0	0	0	
118018	GEMERIGHHEIM . . . . .	4927	0	4927	2427	0	2427	0	0	0	2500	2500	
118019	GERLINGEN,STADT . . . . .	0	0	0	0	0	0	0	0	0	0	0	
118021	GROSEBOTTHAR,STADT . . . . .	427	408	19	421	402	19	6	6	0	0	0	
118027	HEMMINGEN . . . . .	0	0	0	0	0	0	0	0	0	0	0	
118028	HESSIGHEIM . . . . .	0	0	0	0	0	0	0	0	0	0	0	
118040	KIRCHHELM AM NECKAR . . . . .	50	50 <sup>3)</sup>	.	50	50 <sup>3)</sup>	.	0	0	0	0	0	
118046	KORNWESTHEIM,STADT . . . . .	.	0	.	.	0	.	0	0	0	0	0	
118047	LOZCHAU . . . . .	0	0	0	0	0	0	0	0	0	0	0	
118048	LUDWIGSBURG,STADT . . . . .	216	119	97	195	115	80	21	4	17	0	0	
118049	MARBACH AM NECKAR,ST. . . . .	.	339	.	302	.	.	343	343 <sup>3)</sup>	.	0	0	
118050	MARKGROELINGEN,STADT . . . . .	1481	1446	35	1348	1347	1	134	99	35	0	0	
118051	MOEGLINGEN . . . . .	0	0	0	0	0	0	0	0	0	0	0	
118053	MUNDELSHEIM . . . . .	574	207	367	513	207	306	0	0	0	61	61	
118054	MURE . . . . .	198	196 <sup>3)</sup>	0	127	127	0	71	71 <sup>3)</sup>	0	0	0	
118059	OEBBERIALINGEN,STADT . . . . .	510	510	0	474	474	0	36	36	0	0	0	

1) einschließlich öffentliche Wärmekraftwerke (bei 14 Gemeinden) und Bergbau.- 2) einschließlich Uferfiltrat.- 3) einschließlich einer geringen Menge von der Industrie.



Noch: 9. Wassergewinnung durch öffentliche Wasserversorgungsunternehmen und Betriebe des Verarbeitenden Gewerbe 1983

Gebietsstand	Gemeindefreis (KR) Region (RG) Regierungsbezirk (RB)	Davon											
		Wassergewinnung insgesamt	Grundwasser 2)			Quellwasser			Oberflächenwasser				
			öffentliche Wasserversorgung	Verarbeitendes Gewerbe 1)	zusammen	öffentliche Wasserversorgung	Verarbeitendes Gewerbe 1)	zusammen	öffentliche Wasserversorgung	Verarbeitendes Gewerbe 1)	zusammen		
1 000 cbm													
NOCH													
118060	OBERSTENFELD . . . . .	133	133	0	27	27	0	106	106	0	0	0	0
118063	PLEIDELSHHEIM . . . . .	316	316 <sup>3)</sup>	0	316	316 <sup>3)</sup>	0	0	0	0	0	0	0
118067	SCHWIEBERDINGEN . . . . .	253	253	0	253	253	0	0	0	0	0	0	0
118068	SERSHEIM . . . . .	255	252	3	254	252	2	0	0	0	0	0	0
118070	STEINHEIM A.D.MURR, ST.	226	225	1	225	225	0	0	0	0	1	0	1
118071	TAMM . . . . .	0	0	0	0	0	0	0	0	0	0	0	0
118073	VAIHINGEN A.D.ENZ, ST.	3378	1448	1930	2999	1224	1775	274	224	50	105	0	105
118074	WALHEIM . . . . .	0	0	0	113	113 <sup>3)</sup>	0	0	0	0	0	0	0
118076	SACHSENHEIM, STADT . . . . .	410	363	47	281	281	0	129	82	47	1	0	1
118077	INGERSHEIM . . . . .	178	178	0	178	178	0	0	0	0	0	0	0
118078	FREIBERG AM NECKAR, ST.	394	375	19	375	375	0	18	0	18	1	0	1
118079	BIEBIGHÜ.-BISSINGEN, ST	1561	1050	511	1218	1050	168	32	0	32	311	0	311
118080	KORN TAL-MUENCHINGEN, ST	0	0	0	0	0	0	0	0	0	0	0	0
118081	REHSECK AM NECKAR . . . . .	12	0	12	12	0	12	0	0	0	0	0	0
119001	ALFDORF . . . . .	279	279	0	0	0	0	279	279	0	0	0	0
119003	ALLMERSBACH IM TAL . . . . .	278	278	0	121	121	0	157	157	0	0	0	0
119004	ALTHUETTE . . . . .	194	194	0	141	141	0	53	53	0	0	0	0
119006	AUENWALD . . . . .	331	331	0	24	24	0	307	307	0	0	0	0
119008	BACKHANG, STADT . . . . .	1326	89	1237	1019	0	1019	114	89	25	193	0	193
119018	BURGSTETTEN . . . . .	472	472 <sup>3)</sup>	0	363	363 <sup>3)</sup>	0	109	109	0	0	0	0
119020	FELLBACH, STADT . . . . .	134	0	134	124	0	124	0	0	0	9	0	9
119024	GROSZERLACH . . . . .	118	118	0	50	50	0	68	68	0	0	0	0
119037	KAISERSBACH . . . . .	832	832	0	0	0	0	832	832	0	0	0	0
119038	KIRCHBERG AM DER MURR	358	358 <sup>3)</sup>	0	178	178 <sup>3)</sup>	0	179	179	0	0	0	0
119041	KORB . . . . .	153	153	0	0	0	0	153	153	0	0	0	0
119042	LEUTENBACH . . . . .	159	159	0	0	0	0	159	159	0	0	0	0
119044	MURRHART, STADT . . . . .	1402	601	801	353	0	353	602	601	1	447	0	447
119053	OPPENWELDER . . . . .	249	214	35	35	0	35	214	214	0	0	0	0
119055	PLUEDERHAUSEN . . . . .	172	153	19	19	0	19	153	153	0	0	0	0
119061	RUDESBERG . . . . .	158	158	0	51	51	0	107	107	0	0	0	0
119067	SCHORNDORF, STADT . . . . .	664	570	94	489	431	58	139	139	0	35	0	35
119068	SCHWAIKHEIM . . . . .	123	123	0	123	123	0	0	0	0	0	0	0
119069	SPIEGELBERG . . . . .	72	72	0	36	36	0	36	36	0	0	0	0
119075	SULLBACH AN DER MURR . . . . .	533	515	18	18	0	18	515	515	0	0	0	0
119076	URBACH . . . . .	292	133	159	24	0	24	237	133	104	32	0	32
119079	WAIBLINGEN, STADT . . . . .	707	600	107	545	527	18	144	73	71	19	0	19
119083	WEISSACH IM TAL . . . . .	239	239 <sup>3)</sup>	0	146	146	0	93	93 <sup>3)</sup>	0	0	0	0
119084	WELZHEIM, STADT . . . . .	233	233 <sup>3)</sup>	0	0	0	0	113	113 <sup>3)</sup>	0	120	0	120
119085	WINNENDLN, STADT . . . . .	1371	1289	82	626	589	38	742	701	41	2	0	2
119086	WINTERBACH . . . . .	158	158	0	0	0	0	158	158	0	0	0	0
119087	ASPACH . . . . .	478	478 <sup>3)</sup>	0	236	236	0	242	242 <sup>3)</sup>	0	0	0	0
119089	BERGLEN . . . . .	118	118	0	0	0	0	118	118	0	0	0	0
119090	REMSHALDEN . . . . .	459	408	51	51	0	51	408	408	0	0	0	0
119091	WEINSTADT, STADT . . . . .	609	337	272	124	0	124	350	337	13	135	0	135
119093	KERNEN IM REHSTAL . . . . .	20	0	0	0	0	0	0	0	0	0	0	0
121000	HEILBRONN, STADT . . . . .	426110	5695	420415	4377	1966	2411	3758	3729	29	417975	0	417975
125001	ABSTATT . . . . .	0	0	0	0	0	0	0	0	0	0	0	0
125005	BAD FRIEDRICHSHALL, ST.	1577	647	930	800	368	432	355	279	76	422	0	422
125006	BAD HAPPELBAU, STADT . . . . .	390	390	0	277	277	0	113	113	0	0	0	0
125007	BAD WIMPFEN, STADT . . . . .	0	157	0	848	0	0	68	0	0	0	0	0
125008	BEILSTEIN, STADT . . . . .	178	178	0	100	100	0	78	78	0	0	0	0
125013	BRACKENHEIM, STADT . . . . .	0	0	0	0	0	0	644	644	0	0	0	0
125017	CLEBRONN . . . . .	61	61 <sup>3)</sup>	0	31	31 <sup>3)</sup>	0	30	30	0	0	0	0
125021	EBERSTADT . . . . .	225	225 <sup>3)</sup>	0	161	161 <sup>3)</sup>	0	64	64	0	0	0	0
125024	ELLHOFFEN . . . . .	157	157	0	157	157	0	0	0	0	0	0	0
125026	EPPINGEN, STADT . . . . .	1504	1334	170	1504	1334	170	0	0	0	0	0	0
125027	ERLENBACH . . . . .	107	107 <sup>3)</sup>	0	5	5 <sup>3)</sup>	0	102	102	0	0	0	0
125030	FLEIN . . . . .	102	102	0	102	102	0	0	0	0	0	0	0
125034	GEMHINGEN . . . . .	237	237 <sup>3)</sup>	0	237	237 <sup>3)</sup>	0	0	0	0	0	0	0
125038	GUEGLINGEN, STADT . . . . .	193	155	38	193	155	38	0	0	0	0	0	0
125039	GUNDELSHEIM, STADT . . . . .	553	553 <sup>3)</sup>	0	425	425 <sup>3)</sup>	0	128	128	0	0	0	0
125046	ILSFELD . . . . .	852	0	0	671	671 <sup>3)</sup>	0	100	100	0	0	0	0
125047	ITTLINGEN . . . . .	130	0	130	130	0	130	0	0	0	0	0	0
125048	JAGSTHAUSEN . . . . .	102	102	0	90	90	0	12	12	0	0	0	0
125049	KIRCHARDT . . . . .	311	278	33	278	278	0	33	0	33	0	0	0

1) einschließlich öffentlicher Wärmekraftwerke (bei 14 Gemeinden) und Bergbau.- 2) einschließlich Uferfiltrat.- 3) einschließlich einer geringen Menge von der Industrie.

Noch: 9. Wassergewinnung durch öffentliche Wasserversorgungsunternehmen und Betriebe des Verarbeitenden Gewerbe 1983

Ge- biets- stand	Gemeinde Kreis (KR) Region (RG) Regierungsbezirk (RB) Land	Davon			Grundwasser 2)			Quellwasser			Oberflächenwasser		
		Wasser- gewin- nung- insge- samt	Öffent- liche Wasser- versor- gung	Verar- beiten- des Ge- werbe 1)	zusam- men	davon		zusam- men	davon		zusam- men	davon	
						Öffent- liche Wasser- versor- gung	Verar- beiten- des Ge- werbe 1)		Öffent- liche Wasser- versor- gung	Verar- beiten- des Ge- werbe 1)		Öffent- liche Wasser- versor- gung	Verar- beiten- des Ge- werbe 1)
1 000 cbm													
HOCH													
125056	LAUFFEN AM NECKAR, ST.	0	0	0	0	0	0	0	0	0	0	0	0
125057	LEHMENSTEINSPFELD . . .	0	0	0	0	0	0	0	0	0	0	0	0
125058	LEINGARTEN . . . . .	495	495	0	495	495	0	0	0	0	0	0	0
125059	LOEWENSTEIN, STADT . . .	0	99	0	54	54	0	0	45	0	0	0	0
125061	NASSENBRACHHAUSEN . . .	707	707	0	707	707	0	0	0	0	0	0	0
125063	NOECKENHÜHL, STADT . . .	855	643	212	685	643	42	0	0	0	170	0	170
125065	NECKARSULM, STADT . . .	2710	961	1749	961	961	0	0	0	0	1749	0	1749
125066	NECKARWÄSTHUSEN . . . .	0	69	0	5116	0	0	29	29	0	0	0	0
125068	NEUDEHAU, STADT . . . .	523	523	0	362	362	0	161	161	0	0	0	0
125069	NEUENSTADT A. KOCHER, ST	250	250	0	150	150	0	100	100	0	0	0	0
125074	NORDHEIM . . . . .	0	0	0	0	0	0	0	0	0	0	0	0
125078	ODEHEIM . . . . .	216	216	0	62	62	0	154	154	0	0	0	0
125079	OFFENAU . . . . .	0	122	0	122	122	0	0	0	0	0	0	0
125081	PFÄFFENHOFEN . . . . .	77	77	0	2	2	0	75	75	0	0	0	0
125084	ROIGHEIM . . . . .	0	151	0	0	0	0	159	151	8	0	0	0
125086	SCHWAIGERN, STADT . . .	233	233	0	233	233	0	0	0	0	0	0	0
125087	SIEGELSDACH . . . . .	0	0	0	0	0	0	0	0	0	0	0	0
125094	TALHEIM . . . . .	0	0	0	0	0	0	0	0	0	0	0	0
125096	UNTEREISESHEIM . . . .	81	81	0	0	0	0	81	81	0	0	0	0
125098	UNTERGRUPPENBACH . . .	185	185	0	14	14	0	171	171	0	0	0	0
125102	WEINSBERG, STADT . . . .	42	42 <sup>3)</sup>	0	27	27 <sup>3)</sup>	0	15	15	0	0	0	0
125103	WIDDZEN, STADT . . . . .	125	125	0	50	50	0	75	75	0	0	0	0
125107	WUESTENBOT . . . . .	0	410	0	0	0	0	410	410	0	0	0	0
125108	ZÄBERFELD . . . . .	167	167	0	156	156	0	11	11	0	0	0	0
125110	OBERSULM . . . . .	284	261	23	1	0	1	283	261	22	0	0	0
125111	HARDTHAUSEN AM KOCHER	156	156	0	44	44	0	112	112	0	0	0	0
125113	LÄNGENBRETTACH . . . . .	143	143	0	28	28	0	115	115	0	0	0	0
126011	BREITZELD . . . . .	300	225	75	216	216	0	83	9	74	0	0	0
126020	DORENBACH . . . . .	0	106	0	68	68	0	38	38	0	0	0	0
126028	FORCHTENBERG, STADT . .	253	253 <sup>3)</sup>	0	253	253 <sup>3)</sup>	0	0	0	0	0	0	0
126039	INGELFINGEN, STADT . . .	411	411 <sup>3)</sup>	0	196	196 <sup>3)</sup>	0	215	215	0	0	0	0
126045	KRAUTHEN, STADT . . . . .	548	548	0	445	445	0	103	103	0	0	0	0
126046	KUENZELAU, STADT . . . .	702	457	245	357	357	0	338	100	233	7	0	7
126047	KUPFLERZILL . . . . .	0	47	0	0	0	0	0	0	0	0	0	0
126056	MULPINGEN . . . . .	335	335	0	179	179	0	156	156	0	0	0	0
126058	NEUENSTEIN, STADT . . . .	0	124	0	74	74	0	50	50	0	0	0	0
126060	NIEDERHALL, STADT . . . .	160	160	0	160	160	0	0	0	0	0	0	0
126066	DEHRINGEN, STADT . . . .	478	349	129	434	349	85	36	0	36	8	0	8
126069	PFEDELBACH . . . . .	299	299	0	53	53	0	246	246	0	0	0	0
126072	SCHOENTAL . . . . .	0	289	0	270	270	0	19	19	0	0	0	0
126085	WALDENBURG, STADT . . . .	9	9	0	0	0	0	9	9	0	0	0	0
126086	WEISENBACH . . . . .	0	89	0	123	123 <sup>3)</sup>	0	31	31	0	0	0	0
126094	ZWEIFLINGEN . . . . .	0	0	0	0	0	0	0	0	0	0	0	0
127008	BLAUPELLLEN . . . . .	22	10	12	10	10	0	11	0	11	0	0	0
127009	BMAURSBACH . . . . .	40	40	0	40	40	0	0	0	0	0	0	0
127012	BUEHLERDACH . . . . .	34	34	0	0	0	0	34	34	0	0	0	0
127013	BUEHLERLELL . . . . .	377	377	0	0	0	0	377	377	0	0	0	0
127014	CHALLSHALM, STADT . . . .	432	402	30	51	24	27	3	0	3	78	0	78
127023	FICHTENBERG . . . . .	12	12	0	0	0	0	12	12	0	0	0	0
127025	GÄILDORF, STADT . . . . .	257	168	89	17	0	17	174	168	6	66	0	66
127032	GERABRONN, STADT . . . .	4	4	0	0	0	0	4	4	0	0	0	0
127043	ILSHOFEN, STADT . . . . .	7	0	7	0	0	0	5	0	5	3	0	3
127046	KIRCHBERG A. D. JAGST, ST	0	60	0	60	60	0	0	0	0	0	0	0
127047	LANGENBURG, STADT . . . .	157	157	0	157	157	0	0	0	0	0	0	0
127052	HEINHARDT . . . . .	351	351 <sup>3)</sup>	0	79	79	0	272	272 <sup>3)</sup>	0	0	0	0
127056	MICHELBAACH AM DER BILZ	10	10	0	10	10	0	0	0	0	0	0	0
127059	MICHELSPFELD . . . . .	324	324	0	0	0	0	324	324	0	0	0	0
127062	OBERRÖT . . . . .	100	100	0	0	0	0	100	100	0	0	0	0
127063	OBERSONTHEIM . . . . .	0	30	0	0	0	0	0	30	0	0	0	0
127071	ROT AM JEL . . . . .	0	0	0	0	0	0	0	0	0	0	0	0
127073	SATTELDOBF . . . . .	47	0	47	15	0	15	2	0	2	31	0	31
127075	SCHROBERG, STADT . . . .	6	0	6	0	0	0	4	0	4	2	0	2
127076	SCHWABESCH HALL, STADT	711	194	517	8	0	8	248	194	54	455	0	455
127079	SULZBACH-LAUFEN . . . .	0	106	0	0	0	0	106	106	0	0	0	0
127086	UNTERBUCKHEIM . . . . .	60	60	0	0	0	0	60	60	0	0	0	0

1) einschließlich öffentliche Wärmekraftwerke (bei 14 Gemeinden) und Bergbau.- 2) einschließlich Uferfiltrat.-  
3) einschließlich einer geringen Menge von der Industrie.

Noch: 9. Wassergewinnung durch öffentliche Wasserversorgungsunternehmen und Betriebe des Verarbeitenden Gewerbe 1983

Ge- biets- stand	Gemeinde Kreis (KR) Region (RG) Regierungsbezirk (RB) Land	Davon			Grundwasser 2)			Quellwasser			Oberflächenwasser			
		Wasser- gewin- nungs- satz	Öffent- liche Wasser- versor- gung	Verar- beiten- des Ge- werbe 1)	zusam- men	davon		zusam- men	davon		zusam- men	davon		
						Öffent- liche Wasser- versor- gung	Verar- beiten- des Ge- werbe 1)		Öffent- liche Wasser- versor- gung	Verar- beiten- des Ge- werbe 1)		Öffent- liche Wasser- versor- gung	Verar- beiten- des Ge- werbe 1)	
1 000 cbm														
HOCH														
127089	VELLBERG, STADT . . . . .	.	0	.	0	0	0	0	0	0	0	0	0	0
127091	WALLHAUSEN . . . . .	125	125	0	0	0	0	125	125	0	0	0	0	0
127099	WOLPERTSHAUSEN . . . . .	8	8	0	0	0	0	8	8	0	0	0	0	0
127100	ROSENHAGEN . . . . .	2434	2250	184	37	0	37	232	232	0	0	2165	2018	147
127101	KRESZBERG . . . . .	0	0	0	0	0	0	0	0	0	0	0	0	0
127102	FICHTENAU . . . . .	0	0	0	0	0	0	0	0	0	0	0	0	0
127103	FRANKENHARDT . . . . .	136	136	0	98	98	0	38	38	0	0	0	0	0
127104	STINPFACH . . . . .	.	515	.	.	.	.	545	545	0	0	0	0	0
128006	ASSAMSTADT . . . . .	.	0	.	0	0	0	.	0	.	0	0	0	0
128007	BAD NERVENHAIN, STADT	1888	1866	22	496	476	20	1391	1390	1	0	0	0	0
128014	BOISBERG, STADT . . . . .	204	204	0	127	127	0	77	77	0	0	0	0	0
128020	CREGLINGEN, STADT . . . . .	.	1549	.	.	.	.	1549	1549	0	0	0	0	0
128039	FREUDENBERG, STADT . . . . .	155	155	0	155	155	0	0	0	0	0	0	0	0
128045	GROSZHINDERFELD . . . . .	366	366	0	366	366	0	0	0	0	0	0	0	0
128047	GRUENSFELD, STADT . . . . .	405	405	0	315	315	0	90	90	0	0	0	0	0
128058	IGERSHEIM . . . . .	54	54	0	0	0	0	54	54	0	0	0	0	0
128061	KOENIGHEIM . . . . .	188	188	0	0	0	0	188	188	0	0	0	0	0
128064	KULSHEIM, STADT . . . . .	471	471	0	39	39	0	432	432	0	0	0	0	0
128082	WIEDERSHETTEN, STADT . . . . .	.	506	.	0	0	0	.	506	.	0	0	0	0
128115	TAUBENBISCHOFSHAIN, ST.	1239	1123	116	742	626	116	497	497	0	0	0	0	0
128126	WEIKERSHEIM, STADT . . . . .	738	715	23	21	0	21	716	715	1	0	0	0	0
128128	WERBACH . . . . .	.	174	.	.	61	.	113	113	0	0	0	0	0
128131	WERTHEIM, STADT . . . . .	2030	1761	269	1967	1729	238	62	32	30	0	0	0	0
128137	WATTIGHAUSEN . . . . .	.	0	.	.	0	.	0	0	0	0	0	0	0
128138	AKORN . . . . .	0	0	0	0	0	0	0	0	0	0	0	0	0
128139	LAUDA-KOENIGSHOFEN, ST.	.	1207	.	954	954	0	253	253	0	0	0	0	0
135010	DISCHINGEN . . . . .	21305	21305	0	131	131	0	21174	21174	0	0	0	0	0
135015	GERSTETTEN . . . . .	.	157	.	157	157	0	0	0	0	0	0	0	0
135016	GIENGEN A. D. BRENZ, ST.	12301	11539	762	12301	11539	762	0	0	0	0	0	0	0
135019	HEIDENHEIM A. D. BR., ST.	14837	4293	10544	9093	4293	4800	5712	0	5712	32	0	0	32
135020	HERBRECHTINGEN, STADT . . . . .	.	1495	.	1428	.	.	498	498	0	0	0	0	0
135021	HERNARINGEN . . . . .	.	161	.	.	161	.	0	0	0	0	0	0	0
135025	KOENIGSGRONH . . . . .	1323	1215	108	1271	1215	56	52	0	52	0	0	0	0
135026	MATTHEIM . . . . .	20	20	0	0	0	0	20	20	0	0	0	0	0
135027	NIEDERSTOTZINGEN, STADT	15731	15731	0	15731	15731	0	0	0	0	0	0	0	0
135031	SOWTHEIM AN DER BRENZ	.	469	.	.	469	.	0	0	0	0	0	0	0
135032	STEINHEIM AN ALBUCH	498	498	0	498	498	0	0	0	0	0	0	0	0
136002	ABTSCHUEHD . . . . .	389	389 <sup>3)</sup>	0	118	118	0	271	271 <sup>3)</sup>	0	0	0	0	0
136003	ADLTMANNSFELDEN . . . . .	105	105	0	0	0	0	105	105	0	0	0	0	0
136007	BARTHOLOMAE . . . . .	0	0	0	0	0	0	0	0	0	0	0	0	0
136009	BOEBINGEN AN DER BENS	0	0	0	0	0	0	0	0	0	0	0	0	0
136010	BOFFINGEN, STADT . . . . .	1103	777	326	459	398	61	388	379	9	257	0	0	257
136015	DURLANGEN . . . . .	0	0	0	0	0	0	0	0	0	0	0	0	0
136018	ELLENBERG . . . . .	0	0	0	0	0	0	0	0	0	0	0	0	0
136019	ELLWANGEN (JAGST), STADT	1149	1122	27	1139	1122	17	4	0	4	5	0	0	5
136020	ESCHACH . . . . .	17	17	0	0	0	0	17	17	0	0	0	0	0
136021	ESSINGEN . . . . .	30	30	0	30	30	0	0	0	0	0	0	0	0
136024	GOEGGINGEN . . . . .	24	24	0	24	24	0	0	0	0	0	0	0	0
136027	GSCHWEND . . . . .	134	134	0	0	0	0	134	134	0	0	0	0	0
136028	HEUBACH, STADT . . . . .	497	456	41	0	0	0	497	456	41	0	0	0	0
136029	HEUCHLINGEN . . . . .	72	72	0	43	43	0	29	29	0	0	0	0	0
136033	HUETTLINGEN . . . . .	.	36	.	.	0	.	36	36	0	0	0	0	0
136034	IGGINGEN . . . . .	0	0	0	0	0	0	0	0	0	0	0	0	0
136035	JAGSTZELL . . . . .	1298	1298	0	658	658	0	640	640	0	0	0	0	0
136037	KIRCHHEIM AN RIES . . . . .	0	0	0	0	0	0	0	0	0	0	0	0	0
136038	LAUCHHEIM, STADT . . . . .	160	160	0	160	160	0	0	0	0	0	0	0	0
136040	LEINZELL . . . . .	240	240	0	240	240	0	0	0	0	0	0	0	0
136042	LORCH, STADT . . . . .	.	156	.	.	0	.	156	156	0	0	0	0	0
136043	MOEGGLINGEN . . . . .	0	0	0	0	0	0	0	0	0	0	0	0	0
136044	MUTLANGEN . . . . .	31	31 <sup>3)</sup>	.	31	31 <sup>3)</sup>	.	0	0	0	0	0	0	0
136045	NEESHEIM, STADT . . . . .	380	380	0	380	380	0	0	0	0	0	0	0	0
136046	NEULER . . . . .	120	120	0	100	100	0	20	20	0	0	0	0	0
136049	OBERGROENINGEN . . . . .	3	3	0	0	0	0	3	3	0	0	0	0	0
136050	OBERKOECHEN, STADT . . . . .	.	1568	.	.	0	.	1568	1568	0	0	0	0	0
136060	ROSENBERG . . . . .	156	156	0	21	21	0	135	135	0	0	0	0	0

1) einschließlich Öffentliche Wasserkraftwerke (bei 14 Gemeinden) und Bergbau.- 2) einschließlich Uferfiltrat.- 3) einschließlich einer geringen Menge von der Industrie.

Noch: 9. Wassergewinnung durch öffentliche Wasserversorgungsunternehmen und Betriebe des Verarbeitenden Gewerbe 1983

Gebietsstand	Gemeinde Kreis (KR) Region (RG) Regierungsbezirk (RB) Land	davon			Grundwasser 2)			Quellwasser			Oberflächenwasser		
		Wassergewinnung insgesamt	Öffentliche Wasserversorgung	Verarbeiten des Gewerbe 1)	zusammen	davon		zusammen	davon		zusammen	davon	
						Öffentliche Wasserversorgung	Verarbeiten des Gewerbe 1)		Öffentliche Wasserversorgung	Verarbeiten des Gewerbe 1)		Öffentliche Wasserversorgung	Verarbeiten des Gewerbe 1)
1 000 cba													
NOCH													
136061	HUPPERTHOFEN . . . . .	105	105	0	45	45	0	60	60	0	0	0	0
136062	SCHÉCHINGEN . . . . .	0	0	0	0	0	0	0	0	0	0	0	0
136065	SCHWARZBISCH GRUEND, ST.	614	398	216	252	92	160	362	306	56	0	0	0
136066	SPRAITBACH . . . . .	138	138	0	0	0	0	138	138	0	0	0	0
136068	STOEDTLIN . . . . .	4	4	0	4	4	0	0	0	0	0	0	0
136070	TAEFERROT . . . . .	0	0	0	0	0	0	0	0	0	0	0	0
136071	TANNHAUSEN . . . . .	0	0	0	0	0	0	0	0	0	0	0	0
136075	UNTERSCHNEIDHEIM . . . . .	0	0	0	0	0	0	0	0	0	0	0	0
136079	WALDSTETTEN . . . . .	0	114	0	0	0	0	0	114	0	0	0	0
136082	WESTHAUSEN . . . . .	520	520	0	515	515	0	5	5	0	0	0	0
136084	WOERT . . . . .	2853	2853	0	2853	2853	0	0	0	0	0	0	0
136087	BLESBURG . . . . .	71	71 <sup>3)</sup>	0	24	24	0	47	47 <sup>3)</sup>	0	0	0	0
136088	AALEN, STADT . . . . .	13576	1827	11749	1058	0	1058	1842	1827	15	10676	0	10676
136089	RAINAU . . . . .	0	87	0	0	9	0	78	75	0	0	0	0
111	SKR STUTTGART . . . . .	103915	6112	97803	1685	0	1685	516	40	476	101714	6072	95642
115	LKR BOEHLINGEN . . . . .	7640	6046	1594	5370	4357	1013	1850	1689	161	421	0	421
116	LKR ZESSLINGEN . . . . .	204203	8336	195867	12570	4499	8071	2698	2520	179	198935	1317	187619
117	LKR GOEPPINGEN . . . . .	18710	11066	7644	8421	7350	1071	4272	3716	556	6018	0	6019
118	LKR LUDWIGSBURG . . . . .	165084	10234	154850	14841	8760	6081	1877	1474	403	148365	0	148365
119	LKR REMS-MURR-KREIS . . . . .	12691	9595	3096	4908	3003	1905	6791	6472	319	993	120	873
121	SKR HEILBRONN . . . . .	426110	5695	420415	4377	1966	2411	3758	3729	29	417975	0	417975
125	LKR HEILBRONN . . . . .	961185	12083	949102	16424	9559	7865	3851	3524	327	940911	0	940911
126	LKR HOENWALDENKREIS . . . . .	9883	3753	6130	2894	2692	202	1409	1061	348	5581	0	5581
127	LKR SCHWARZBISCH HALL . . . . .	6120	5172	948	625	478	147	2685	2598	87	2810	2096	714
128	LKR HAIN-TAUBER-KREIS . . . . .	11422	10744	678	5481	4848	633	5939	5895	43	1	0	1
135	LKR HEILBRONN . . . . .	70427	56883	13544	42100	35191	6909	27455	21692	5763	872	0	872
136	LKR OSTALBKREIS . . . . .	26217	13376	12841	8191	6866	1325	6653	6910	143	11374	0	11374
R E G I O N M I T T L E R E R N E C K A R													
11	RG MITTLERER NECKAR . . . . .	512243	51389	460854	47794	27969	19825	18003	15911	2092	446445	7509	438936
12	RG FRANKEN . . . . .	4444720	37447	1377273	29801	18543	11258	17642	16808	834	1357277	2096	1365181
13	RG OSTWUERTTEMBERG . . . . .	96644	70259	26385	50291	42057	8234	34108	28202	5905	12246	0	12246
R E G I E R U N G S B E Z I R K S T U T T G A R T													
1	Rb STUTTGART . . . . .	2023607	489095	1864512	127886	88569	39317	69753	60921	8832	1825968	9605	1816363
	LD BADEN-WUERTTEMBERG	6227931	755720	5472211	746360	442765	303596	198918	183207	15712	5312652	159748	5152904

1) einschließlich öffentlicher Wärmekraftwerke (bei 14 Gemeinden) und Bergbau.- 2) einschließlich Uferfiltrat.- 3) einschließlich einer geringen Menge von der Industrie.

Noch: 9. Wassergewinnung durch öffentliche Wasserversorgungsunternehmen und Betriebe des Verarbeitenden Gewerbe 1983

Ge- biets- stand	Gemeinde Kreis (KR) Region (RG) Regierungsbezirk (RB) Land	Davon			Grundwasser 2)			Quellwasser			Oberflächenwasser		
		Wasser- gewin- nung insge- samt	Öffent- liche Wasser- versor- gung	Verar- beiten- des Ge- werbe 1)	zusam- men	davon		zusam- men	davon		zusam- men	davon	
						Öffent- liche Wasser- versor- gung	Verar- beiten- des Ge- werbe 1)		Öffent- liche Wasser- versor- gung	Verar- beiten- des Ge- werbe 1)		Öffent- liche Wasser- versor- gung	Verar- beiten- des Ge- werbe 1)
1 000 cba													
211000	BADEN-BADEN, STADT	7228	6432	796	4482	3986	496	2446	2446	0	300	0	300
212000	KARLSRUHE, STADT	443379	10932	432447	71278	10932	60346	0	0	0	372101	0	372101
215007	BREITEN, STADT	*	1467	*	955	955	0	512	512	0	*	0	*
215009	BRUCHSAL, STADT	4862	3348	1514	4500	2986	1514	362	362	0	0	0	0
215017	ETTILINGEN, STADT	10462	3184	7278	2097	1657	440	1798	1527	271	6567	0	6567
215021	FORST	*	0	*	*	0	*	0	0	0	0	0	0
215025	GONDELSHEIM	222	222	0	130	130	0	92	92	0	0	0	0
215029	HAMBRÜCKEN	*	0	*	*	0	*	0	0	0	0	0	0
215039	KRONAU	2407	2384	23	2407	2384	23	0	0	0	0	0	0
215040	KUERNBACH	156	156	0	156	156	0	0	0	0	0	0	0
215046	MALSCH	1695	667	1028	539	271	268	396	396	0	760	0	760
215047	MARZELL	13	13 <sup>3)</sup>	0	0	0	0	13	13 <sup>3)</sup>	0	0	0	0
215059	OBERESDINGEN	256	244	12	255	244	11	0	0	0	0	0	0
215064	OBSTRINGEN, STADT	156	156	0	156	156	0	0	0	0	0	0	0
215066	PHILIPPSBURG, STADT	*	*	*	3581	*	*	0	0	0	*	0	*
215082	SULZFELD	*	0	*	*	0	*	0	0	0	0	0	0
215084	UBSTADT-WEIHER	954	931	23	954	931	23	0	0	0	0	0	0
215089	WALZBACH	465	465 <sup>3)</sup>	0	465	465 <sup>3)</sup>	0	0	0	0	0	0	0
215090	WEINGARTEN (JADEN)	1066	562	504	996	492	504	70	70	0	0	0	0
215094	JAISENHÄUSEN	93	93 <sup>3)</sup>	*	93	93 <sup>3)</sup>	*	0	0	0	0	0	0
215096	KARLSBAD	*	344	*	*	0	*	344	344	0	0	0	0
215097	KRAICHTAL, STADT	325	325	0	325	325	0	0	0	0	0	0	0
215099	GRABEN-NEUDORF	1282	330	952	1282	330	952	0	0	0	0	0	0
215100	BAD SCHOENBERG	4890	0	4890	388	0	388	0	0	0	4502	0	4502
215101	PFINZTAL	735	731	4	271	267	4	464	464	0	0	0	0
215102	EJGENSTEIN-LEOPOLDSDORF	3357	758	2609	2843	758	2085	0	0	0	524	0	524
215103	KARLSBURG-NEUTHARD	197	197 <sup>3)</sup>	0	197	197 <sup>3)</sup>	0	0	0	0	0	0	0
215105	LINKEHHEIM-HOCHSTETTEN	*	*	*	537	*	*	0	0	0	*	0	*
215106	WAGHAUSEN	2384	1217	1167	1924	1217	607	0	0	0	560	0	560
215107	ODERHAUSEN-RHEINHAUSEN	*	*	*	496	496 <sup>3)</sup>	*	0	0	0	*	0	*
215108	RHEINSTETTEN	6066	5346	720	5419	5346	73	0	0	0	647	0	647
215109	STUTENSEE	1236	1192	44	1236	1192	44	0	0	0	0	0	0
215110	WALDRICH	37	37	0	0	0	0	37	37	0	0	0	0
215111	DETTENHEIM	1481	355	1126	355	355	0	0	0	0	1126	0	1126
216002	AU AM RHEIN	120	120	0	120	120	0	0	0	0	0	0	0
216005	BIELEFELD	*	285	*	*	285	*	0	0	0	0	0	0
216006	BISCHWEIER	*	0	*	*	0	*	0	0	0	0	0	0
216007	BUSCH, STADT	2612	2335	277	2014	1737	277	598	598	0	0	0	0
216008	BUEHLERTAL	*	238	*	*	0	*	298	298	0	0	0	0
216009	DURMERSHEIM	1148	528	620	588	528	50	0	0	0	560	0	560
216012	ELCHENHEIM-ILLINGEN	*	8673	*	8573	8673	0	0	0	0	*	0	*
216013	FORBACH	*	324	*	0	0	0	328	324	4	0	0	0
216015	GAGGENAU, STADT	522	522 <sup>3)</sup>	0	67	67 <sup>3)</sup>	0	455	455	0	0	0	0
216017	GERRSBACH, STADT	12683	310	12373	0	0	0	310	310	0	12373	0	12373
216022	HUEGELSHHEIM	232	232	0	232	232	0	0	0	0	0	0	0
216023	IFFZHEIM	3135	205	2980	3185	205	2980	0	0	0	0	0	0
216024	KUPPENHEIM, STADT	2272	1752	520	2272	1752	520	0	0	0	0	0	0
216025	LICHTENAU, STADT	2541	0	2541	2541	0	2541	0	0	0	0	0	0
216029	LOFFENAU	169	169	0	0	0	0	169	169	0	0	0	0
216033	MUGGENSTURM	1188	1188 <sup>3)</sup>	*	1188	1188 <sup>3)</sup>	*	0	0	0	0	0	0
216039	OSTIGHEIM	211	179	32	211	179	32	0	0	0	0	0	0
216041	OTTENBERG	277	277 <sup>3)</sup>	0	277	277 <sup>3)</sup>	0	0	0	0	0	0	0
216043	RASTATT, STADT	4367	2939	1428	4147	2939	1208	0	0	0	220	0	220
216049	SINCHHEIM	560	560	0	512	512	0	48	48	0	0	0	0
216052	STEINHAUSEN	*	0	*	*	0	*	0	0	0	*	0	*
216059	WEISBACH	*	114	*	0	0	0	114	114	0	0	0	0
216063	RHEINMUENSTER	4204	524	3680	1904	524	1380	0	0	0	2300	0	2300
221000	HEIDELBERG, STADT	12143	11346	797	9498	8724	774	2645	2622	23	0	0	0
222000	MANNHEIM, UNIV.-STADT	1391017	29791	1351226	58413	29791	28622	24	0	24	1322580	0	1322580
225001	ADELSEHEIM, STADT	230	230	0	47	47	0	183	183	0	0	0	0
225002	AGLASTERHAUSEN	200	200	0	200	200	0	0	0	0	0	0	0
225009	BILLIGHEIM	72	72	0	0	0	0	72	72	0	0	0	0
225010	BINAU	79	79	0	79	79	0	0	0	0	0	0	0
225014	BUCHEN (ODENWALD), STADT	*	676	*	100	100	0	576	576	0	*	0	*
225024	FAHRENBACH	34	34	0	0	0	0	34	34	0	0	0	0
225032	HARDHEIM	*	303	*	0	76	*	227	227	0	*	0	*
225033	MASZERSHEIM	992	992 <sup>3)</sup>	0	992	992 <sup>3)</sup>	0	0	0	0	0	0	0
225039	HOEFFLINGEN	138	138	0	0	0	0	138	138	0	0	0	0
225042	HUEFFENHARDT	0	0	0	0	0	0	0	0	0	0	0	0

1) einschließlich öffentliche Wasserkraftwerke (bei 14 Gemeinden) und Bergbau.- 2) einschließlich Uferfiltrat.-  
3) einschließlich einer geringen Menge von der Industrie.

Noch: 9. Wassergewinnung durch öffentliche Wasserversorgungsunternehmen und Betriebe des Verarbeitenden Gewerbe 1983

Ge- biets- stand	Gemeinde Kreis (KR) Region (RG) Regierungsbezirk (RB) Land	Davon											
		Wasser- gewin- nung insge- samt	Grundwasser 2)			Quellwasser			Oberflächenwasser				
			öffent- liche Wasser- versor- gung	Verar- beiten- des Ge- werbe 1)	zusam- men	öffent- liche Wasser- versor- gung	Verar- beiten- des Ge- werbe 1)	zusam- men	öffent- liche Wasser- versor- gung	Verar- beiten- des Ge- werbe 1)	zusam- men	öffent- liche Wasser- versor- gung	Verar- beiten- des Ge- werbe 1)
1 000 cbm													
NOCH													
225052	LIMBACH	.	209	.	0	0	0	209	209	0	.	0	.
225058	MOSBACH, STADT	1130	1002	128	1104	1002	102	26	0	26	0	0	0
225060	MUDAU	352	352	0	315	315	0	37	37	0	0	0	0
225064	NECKARGEMACH	.	79	.	0	0	0	79	79	0	.	0	.
225067	NECKARZIMMERN	100	100 <sup>3)</sup>	.	100	100 <sup>3)</sup>	.	0	0	0	0	0	0
225068	NEUNKIRCHEN	260	260	0	181	181	0	79	79	0	0	0	0
225074	OBRIEGHEIM	.	265	.	443	213	230	130	130 <sup>3)</sup>	.	.	0	.
225075	OSTERBURKEN, STADT	322	322	0	322	322	0	0	0	0	0	0	0
225082	ROSENBERG	145	145	0	0	0	0	145	145	0	0	0	0
225091	SZACKACH	107	107	0	0	0	0	107	107	0	0	0	0
225109	WALLDUERN, STADT	39	15	24	15	15	0	24	0	24	0	0	0
225113	ZWINGENBERG	173	173	0	0	0	0	173	173	0	0	0	0
225114	RAYNSTEIN, STADT	292	292	0	0	0	0	292	292	0	0	0	0
225115	SCHIEFFLENZ	285	285	0	0	0	0	285	285	0	0	0	0
225116	SCHWARZACH	.	0	.	.	0	.	0	0	0	0	0	0
225117	ELZTAL	.	277	.	277	277	0	0	0	0	.	0	.
225118	WALDBRUNN	156	156	0	73	73	0	83	83	0	0	0	0
226003	ALTLUSZHEIM	289	0	288	288	0	288	0	0	0	0	0	0
226006	BAMMENTAL	583	583 <sup>3)</sup>	.	332	332 <sup>3)</sup>	.	251	251	0	0	0	0
226009	BRUEHL	299	0	299	299	0	299	0	0	0	0	0	0
226010	DIELZHEIM	367	367	0	154	154	0	213	213	0	0	0	0
226012	DOSENHEIM	128	84	44	29	0	29	84	84	0	15	0	15
226013	EBERBACH, STADT	3980	1136	2844	22	0	22	1983	1136	847	1974	0	1974
226017	EPPENBACH	160	160	0	160	160	0	0	0	0	0	0	0
226018	EPPELHEIM	1555	717	838	1555	717	838	0	0	0	0	0	0
226020	ZSCHILPERCEN	153	150	3	3	0	3	150	150	0	0	0	0
226022	GAIBERG	0	0	0	0	0	0	0	0	0	0	0	0
226027	HEDDESBEACH	40	40	0	0	0	0	40	40	0	0	0	0
226028	HEDDESHEIM	0	0	0	0	0	0	0	0	0	0	0	0
226029	HEILIGKREUZSTEINACH	60	60	0	0	0	0	60	60	0	0	0	0
226031	HEMSBACH, STADT	4311	4311 <sup>3)</sup>	.	4311	4311 <sup>3)</sup>	.	0	0	0	0	0	0
226032	HOCKENHEIM, STADT	352	0	352	352	0	352	0	0	0	0	0	0
226036	ILVESHEIM	0	0	0	0	0	0	0	0	0	0	0	0
226037	KETSCH	0	0	0	0	0	0	0	0	0	0	0	0
226038	LADENBURG, STADT	7607	3364	4243	7504	3364	4140	0	0	0	103	0	103
226040	LAUDENBACH	0	0	0	0	0	0	0	0	0	0	0	0
226041	LEIMEN, STADT	829	0	829	561	0	561	2	0	2	266	0	266
226046	MALSCH	0	0	0	0	0	0	0	0	0	0	0	0
226048	MAUER	134	134 <sup>3)</sup>	.	134	134 <sup>3)</sup>	.	0	0	0	0	0	0
226049	NECKESHEIM	303	303	0	303	303	0	0	0	0	0	0	0
226054	MUEHLHAUSEN	0	0	0	0	0	0	0	0	0	0	0	0
226055	NECKARBISCHOFZHEIM, ST.	382	276	106	353	276	77	28	0	28	0	0	0
226056	NECKARGEMUEND, STADT	840	840	0	785	785	0	55	55	0	0	0	0
226058	NEIDENSTEIN	0	0	0	0	0	0	0	0	0	0	0	0
226059	NEULUSZHEIM	0	0	0	0	0	0	0	0	0	0	0	0
226060	MUSZLOCH	522	522	0	512	512	0	10	10	0	0	0	0
226062	OPTERSHEIM	0	0	0	0	0	0	0	0	0	0	0	0
226063	PLANKSTADT	.	0	.	.	0	.	0	0	0	0	0	0
226065	RAUENBERG, STADT	0	0	0	0	0	0	0	0	0	0	0	0
226066	REICHARTSHAUSEN	104	104	0	104	104	0	0	0	0	0	0	0
226068	REILINGEN	2268	2255	13	2268	2255	13	0	0	0	0	0	0
226076	SANDHAUSEN	2788	2788	0	2788	2788	0	0	0	0	0	0	0
226080	SCHOENAU, STADT	.	206	.	54	54	0	152	152	0	.	0	.
226081	SCHOENBRUNN	200	200	0	0	0	0	200	200	0	0	0	0
226082	SCHRIESHEIM, STADT	243	243 <sup>3)</sup>	.	67	67 <sup>3)</sup>	.	176	176	0	0	0	0
226084	SCHWETZINGEN, STADT	3445	3200	245	3445	3200	245	0	0	0	0	0	0
226085	SIMSHEIM, STADT	1096	1096 <sup>3)</sup>	.	726	726	0	370	370 <sup>3)</sup>	.	0	0	0
226086	SPECHBACH	60	60	0	60	60	0	0	0	0	0	0	0
226091	WAIBSTADT, STADT	440	440 <sup>3)</sup>	.	440	440 <sup>3)</sup>	.	0	0	0	0	0	0
226095	WALLDORF, STADT	.	0	.	.	0	.	0	0	0	0	0	0
226096	WEINHEIM, STADT	4460	0	4460	2971	0	2971	0	0	0	1489	0	1489
226097	WIESENBACH	142	142	0	142	142	0	0	0	0	0	0	0
226098	WIESLOCH, STADT	3245	3164	81	3020	2989	31	175	175	0	50	0	50
226099	WILHELMSFELD	0	0	0	0	0	0	0	0	0	0	0	0
226101	ZUZENHAUSEN	148	55	93	148	55	93	0	0	0	0	0	0

1) einschließlich öffentliche Wasserkraftwerke (bei 14 Gemeinden) und Bergbau.- 2) einschließlich Uferfiltrat.-  
3) einschließlich einer geringen Menge von der Industrie.

Noch: 9. Wassergewinnung durch öffentliche Wasserversorgungsunternehmen und Betriebe des Verarbeitenden Gewerbe 1983

Gebietsstand	Gemeinde Kreis (KR) Region (RG) Regierungsbezirk (RB) Land	Davon			Grundwasser 2)			Quellwasser			Oberflächenwasser			
		Wassergewinnung insgesamt	Öffentliche Wasserversorgung	Verarbeitendes Gewerbe 1)	davon			davon			davon			
					zusammen	Öffentliche Wasserversorgung	Verarbeitendes Gewerbe 1)	zusammen	Öffentliche Wasserversorgung	Verarbeitendes Gewerbe 1)	zusammen	Öffentliche Wasserversorgung	Verarbeitendes Gewerbe 1)	
1 000 cbm														
HOCH														
226102	ANGELBACHTAL . . . . .	0	0	0	0	0	0	0	0	0	0	0	0	0
226103	ST. LEON-ROI . . . . .	1635	1635	0	1635	1635	0	0	0	0	0	0	0	0
226104	LOBBACH . . . . .	97	97	0	44	44	0	53	53	0	0	0	0	0
226105	EDINGEN-NECKARHAUSEN	2270	1906	364	2270	1906	354	0	0	0	0	0	0	0
226106	HELMSTADT-BARGEN . . . . .	-	231	-	-	0	-	231	231	0	0	0	0	0
226107	HIRSCHBERG A.D. BERGSTR	0	0	0	0	0	0	0	0	0	0	0	0	0
231000	PFORZHEIM, STADT . . . . .	25380	4186	21194	6850	4186	2664	103	0	103	18427	0	18427	0
235006	ALTENSTEIG, STADT . . . . .	649	649	0	0	0	0	649	649	0	0	0	0	0
235007	ALTHENGSTETT . . . . .	-	34	-	-	0	-	34	34	0	0	0	0	0
235008	BAD LIEBENZELL, STADT . . . . .	520	520 <sup>3)</sup>	-	57	57	0	463	463 <sup>3)</sup>	-	0	0	0	0
235018	DOBEL . . . . .	520	520	0	0	0	0	520	520	0	0	0	0	0
235020	ZBHÄUSEN . . . . .	-	152	-	152	152	0	0	0	0	0	0	0	0
235022	EGENHAUSEN . . . . .	0	0	0	0	0	0	0	0	0	0	0	0	0
235025	ENCKLOESTERLE . . . . .	1107	1107	0	0	0	0	1107	1107	0	0	0	0	0
235029	GECHINGEN . . . . .	140	140	0	0	0	0	140	140	0	0	0	0	0
235032	HAITERBACH, STADT . . . . .	410	376	34	376	376	0	34	0	34	0	0	0	0
235033	BAD HEBERNALB, STADT . . . . .	851	851	0	0	0	0	851	851	0	0	0	0	0
235035	KOPFEN AN DER ENZ . . . . .	395	395	0	0	0	0	395	395	0	0	0	0	0
235046	MAGOLD, STADT . . . . .	1820	1796	24	733	733	0	1075	1063	12	13	0	13	0
235047	NEUBULACH, STADT . . . . .	333	333	0	0	0	0	333	333	0	0	0	0	0
235050	NEUWEILER . . . . .	690	690	0	0	0	0	690	690	0	0	0	0	0
235055	OBERRREICHENSACH . . . . .	545	545	0	35	35	0	510	510	0	0	0	0	0
235057	OSTELSHHEIM . . . . .	0	0	0	0	0	0	0	0	0	0	0	0	0
235060	ROHRDORF . . . . .	35	32	3	0	0	0	32	32	0	3	0	3	0
235065	SCHOENEBERG . . . . .	551	551	0	0	0	0	551	551	0	0	0	0	0
235066	SIMMERSFELD . . . . .	331	331	0	0	0	0	331	331	0	0	0	0	0
235067	SIMMOHEIM . . . . .	132	132	0	132	132	0	0	0	0	0	0	0	0
235073	UNTERREICHENSACH . . . . .	83	93	0	0	0	0	83	83	0	0	0	0	0
235079	WILDBAD I. SCHWARZ. ST.	2226	2226 <sup>3)</sup>	-	0	0	0	2226	2226 <sup>3)</sup>	-	0	0	0	0
235080	WILDBERG, STADT . . . . .	-	394	-	75	75	0	319	319	0	-	0	-	0
235084	BAD TEINACH-ZAVELST. ST	-	248	-	0	0	0	-	248	-	0	0	0	0
235085	CALW, STADT . . . . .	1238	941	297	806	806	0	208	135	73	224	0	224	0
236004	BIRKENFELD . . . . .	187	187	0	0	0	0	187	187	0	0	0	0	0
236011	EISINGEN . . . . .	0	0	0	0	0	0	0	0	0	0	0	0	0
236013	ENGELSBRAUN . . . . .	1238	1238	0	0	0	0	1238	1238	0	0	0	0	0
236019	FRIOLZHEIM . . . . .	0	0	0	0	0	0	0	0	0	0	0	0	0
236025	HEIMSHEIM, STADT . . . . .	305	305	0	0	0	0	305	305	0	0	0	0	0
236028	ILLINGEN . . . . .	363	363	0	342	342	0	21	21	0	0	0	0	0
236030	ISPRINGEN . . . . .	83	83	0	83	83	0	0	0	0	0	0	0	0
236031	KIESELERDORN . . . . .	0	0	0	0	0	0	0	0	0	0	0	0	0
236033	KNITTLINGEN, STADT . . . . .	461	356	105	456	356	100	5	0	5	0	0	0	0
236038	HAULERDORN, STADT . . . . .	112	105	7	112	105	7	0	0	0	0	0	0	0
236039	ROENSHEIM . . . . .	527	527 <sup>3)</sup>	-	187	187	0	340	340 <sup>3)</sup>	-	0	0	0	0
236040	MUEHLACKER, STADT . . . . .	192	87	105	81	27	54	112	60	52	0	0	0	0
236043	NEUENBURG, STADT . . . . .	-	202	-	0	0	0	202	202	0	-	0	-	0
236044	NEUHAUSEN . . . . .	0	0	0	0	0	0	0	0	0	0	0	0	0
236046	NIEFERN-OESCHELBRONN . . . . .	-	1065	-	-	1065	-	0	0	0	0	0	0	0
236050	OETISHHEIM . . . . .	293	290	3	290	290	0	3	0	3	0	0	0	0
236061	STERNEFELS . . . . .	-	0	-	-	0	-	0	0	0	0	0	0	0
236062	TIEFENERDORN . . . . .	-	445	-	-	0	-	445	445	0	0	0	0	0
236065	WIERNSHHEIM . . . . .	217	217	0	217	217	0	0	0	0	0	0	0	0
236067	WIMZHEIM . . . . .	48	48	0	48	48	0	0	0	0	0	0	0	0
236068	WURMBERG . . . . .	180	180	0	0	0	0	180	180	0	0	0	0	0
236070	KELTERN . . . . .	535	535	0	535	535	0	0	0	0	0	0	0	0
236071	RENCHINGEN . . . . .	2190	2190	0	1902	1902	0	288	288	0	0	0	0	0
236072	STRAUPEINHARDT . . . . .	0	0	0	0	0	0	0	0	0	0	0	0	0
236073	NEULINGEN . . . . .	37	37	0	37	37	0	0	0	0	0	0	0	0
236074	KAEMPFELBACH . . . . .	416	416	0	281	281	0	135	135	0	0	0	0	0
236075	OELBRONN-DUEZERN . . . . .	110	110	0	110	110	0	0	0	0	0	0	0	0
236076	KOENIGSBACH-STEIN . . . . .	927	927	0	0	0	0	927	927	0	0	0	0	0
237002	ALPERSPACH, STADT . . . . .	681	410	271	0	0	0	548	410	138	133	0	133	0
237004	BAIERSBRONN . . . . .	5634	1590	4044	1	0	1	1590	1590	0	4043	0	4043	0
237008	BETZWEILER-WAELDE . . . . .	31	31	0	0	0	0	31	31	0	0	0	0	0
237019	DORNSTETTEN, STADT . . . . .	294	253	41	0	0	0	293	253	40	1	0	1	0
237024	EMPFINGEN . . . . .	35	35	0	0	0	0	35	35	0	0	0	0	0

1) einschließlich Öffentliche Wärmekraftwerke (bei 14 Gemeinden) und Bergbau.- 2) einschließlich Uferfiltrat.-  
3) einschließlich einer geringen Menge von der Industrie.

Noch: 9. Wassergewinnung durch öffentliche Wasserversorgungsunternehmen und Betriebe des Verarbeitenden Gewerbe 1983

Ge- biets- stand	Gemeinde Kreis (KR) Region (RG) Regierungsbezirk (RB) Land	Wasser- gewin- nung insge- samt	Davon			Grundwasser 2)			Quellwasser			Oberflächenwasser		
			Öffent- liche Wasser- versor- gung	Verar- beiten- des Ge- werbe 1)	zusam- men	davon			davon			davon		
						Öffent- liche Wasser- versor- gung	Verar- beiten- des Ge- werbe 1)	zusam- men	Öffent- liche Wasser- versor- gung	Verar- beiten- des Ge- werbe 1)	zusam- men	Öffent- liche Wasser- versor- gung	Verar- beiten- des Ge- werbe 1)	zusam- men
1 000 cba														
NOCH														
237027	EUTINGEN IN GAEU . . . . .	.	685	.	0	0	0	.	685	.	.	0	.	
237028	FREUDENSTADT, STADT . . . . .	2001	2001	0	167	167	0	1834	1834	0	0	0	0	
237030	GLATTEN . . . . .	127	127	0	0	0	0	127	127	0	0	0	0	
237032	GROENBACH . . . . .	25	25	0	0	0	0	25	25	0	0	0	0	
237040	HOBB AN HECKAR, STADT . . . . .	2444	1784	660	877	600	277	1277	1184	93	290	0	290	
237045	LOSZBURG . . . . .	590	590	0	0	0	0	590	590	0	0	0	0	
237054	PFALZGRAFENWEILER . . . . .	68	68	0	0	0	0	68	68	0	0	0	0	
237061	SCHOPFLOCH . . . . .	0	0	0	0	0	0	0	0	0	0	0	0	
237072	WOERNERSBERG . . . . .	12	12	0	0	0	0	12	12	0	0	0	0	
237073	SEEWALD . . . . .	1079	1079	0	807	807	0	272	272	0	0	0	0	
237074	WALDACHTAL . . . . .	64	0	64	0	0	0	60	0	60	4	0	4	
237075	BAD RIEPOLDSDAU-SCHAPB. . . . .	149	149 <sup>2)</sup>	.	0	0	0	149	149 <sup>2)</sup>	.	0	0	0	
211	SKR BADEN-BADEN . . . . .	7228	6432	796	4482	3986	496	2446	2446	0	300	0	300	
212	SKR KARLSRUHE . . . . .	443379	10932	432447	71278	10932	60346	0	0	0	372101	0	372101	
215	LKR KARLSRUHE . . . . .	1065262	26815	1038447	32566	23001	9565	4089	3814	275	1028607	0	1028607	
216	LKR BASTATT . . . . .	68315	21427	46888	28556	19111	9445	2320	2316	4	37439	0	37439	
221	SKR HEIDELBERG . . . . .	12143	11346	797	9498	8724	774	2645	2622	23	0	0	0	
222	SKR MANNHEIM . . . . .	1381017	29791	1351226	58413	29791	28622	24	0	24	1322580	0	1322580	
225	LKR HECKAR-ODENWALD-KR . . . . .	358694	6740	351954	4337	3969	368	2898	2771	127	351459	0	351459	
226	LKR RHEIN-HECKAR-KREIS . . . . .	46056	30780	15276	37885	27438	10447	4234	3342	892	3938	0	3938	
231	SKR PFORZHEIM . . . . .	25380	4186	21194	6850	4186	2664	103	0	103	18427	0	18427	
235	LKR CALW . . . . .	13683	12915	768	2378	2366	12	11055	10549	506	249	0	249	
236	LKR ENZKREIS . . . . .	13132	9878	3254	6744	5585	1159	4387	4293	94	2000	0	2000	
237	LKR FREUDENSTADT . . . . .	14037	8808	5229	1852	1574	278	7701	7234	467	4483	0	4483	
R E G I O N M I T T L E R E R O B E R R H E I N														
21	RG MITTLERER OBERRHEIN . . . . .	1584184	65606	1518578	136882	57030	79852	8855	8576	279	1438446	0	1438446	
22	RG UNTERER NECKAR . . . . .	1797910	78657	1719253	110132	69922	40210	9801	8735	1066	1677977	0	1677977	
23	RG NORDSCHWARZWALD . . . . .	66231	35787	30444	17824	13711	4113	23248	22076	1172	25159	0	25159	
R E G I E R U N G S B E Z I R K K A R L S R U H E														
2	RB KARLSRUHE . . . . .	3448325	180050	3268275	264838	140663	124175	41904	39387	2517	3141583	0	3141583	
	LD BADEN-WÜRTTEMBERG . . . . .	6227934	755720	5472211	746360	442765	303596	198948	183207	15712	5312652	159748	5152904	

1) einschließlich öffentliche Wärmekraftwerke (bei 14 Gemeinden) und Bergbau.- 2) einschließlich Uferfiltrat.-  
3) einschließlich einer geringen Menge von der Industrie.



Noch: 9. Wassergewinnung durch öffentliche Wasserversorgungsunternehmen und Betriebe des Verarbeitenden Gewerbe 1983

Ge- biets- stand	Gemeinde Kreis (KR) Region (RG) Regierungsbezirk (RB) Land	Davon						Grundwasser 2)			Quellwasser			Oberflächenwasser		
		Wasser- gewin- nung insge- samt	Öffent- liche Wasser- versor- gung	Verar- beiten- des Ge- werbe 1)	zusam- men	davon		zusam- men	davon		zusam- men	davon				
						Öffent- liche Wasser- versor- gung	Verar- beiten- des Ge- werbe 1)		Öffent- liche Wasser- versor- gung	Verar- beiten- des Ge- werbe 1)		Öffent- liche Wasser- versor- gung	Verar- beiten- des Ge- werbe 1)			
1 000 cba																
311000	FREIBURG IN BREISG.ST.	28476	13630	14846	21493	13254	8239	376	376	0	6607	0	6607			
315003	AU . . . . .	0	0	0	0	0	0	0	0	0	0	0	0			
315004	AUGGEN . . . . .	102	102 <sup>3)</sup>	.	71	71 <sup>3)</sup>	.	31	31	0	0	0	0			
315006	BAD KRÖZINGEN . . . . .	5772	5772	.	5722	5722	0	50	50	0	0	0	0			
315007	BADENWEILER . . . . .	805	805	0	0	0	0	805	805	0	0	0	0			
315008	BALLRECHTEN-DOTTINGEN	0	0	0	0	0	0	0	0	0	0	0	0			
315013	BOETZINGEN . . . . .	685	348	337	655	318	337	30	30	0	0	0	0			
315014	BOLLSCHWEIL . . . . .	496	496 <sup>3)</sup>	.	0	0	0	496	496 <sup>3)</sup>	.	0	0	0			
315015	BREISACH AN RHEIN,ST.	4992	616	4376	2247	616	1631	0	0	0	2745	0	2745			
315016	BREITNAU . . . . .	72	72	0	10	10	0	62	62	0	0	0	0			
315020	BUCHENBACH . . . . .	373	373	0	240	240	0	133	133	0	0	0	0			
315022	BUGGINGEN . . . . .	282	282	0	282	282	0	0	0	0	0	0	0			
315028	EBRINGEN . . . . .	83	83	0	0	0	0	83	83	0	0	0	0			
315030	EICHSTETTEN . . . . .	.	122	.	.	6	.	116	116	0	0	0	0			
315031	EISENBACH (HOCHSCHW.) .	.	111	.	0	0	0	111	111	0	.	0	.			
315033	ESCHBACH . . . . .	0	0	0	0	0	0	0	0	0	0	0	0			
315037	FELDBERG (SCHWARZWALD)	235	235	0	226	226	0	9	9	0	0	0	0			
315039	FRIEDENWEILER . . . . .	105	105	0	0	0	0	105	105	0	0	0	0			
315041	GLOTTERTAL . . . . .	53	53	0	0	0	0	53	53	0	0	0	0			
315043	GOTTENHEIM . . . . .	155	155	0	155	155	0	0	0	0	0	0	0			
315047	GUNDELFINGEN . . . . .	406	406	0	307	307	0	99	99	0	0	0	0			
315048	HARTHEIM . . . . .	98	0	98	0	0	98	0	0	0	0	0	0			
315050	HEITERSHEIM, STADT	492	492 <sup>3)</sup>	.	492	492 <sup>3)</sup>	.	0	0	0	0	0	0			
315051	HEUWEILER . . . . .	19	19	0	0	0	0	19	19	0	0	0	0			
315052	HINTERZARTEN . . . . .	374	374	0	220	220	0	154	154	0	0	0	0			
315056	HORBEN . . . . .	96	96	0	0	0	0	96	96	0	0	0	0			
315059	IHRINGEN . . . . .	291	291	0	238	238	0	53	53	0	0	0	0			
315064	KIRCHZARTEN . . . . .	347	347 <sup>3)</sup>	.	66	66 <sup>3)</sup>	.	281	281	0	0	0	0			
315068	LENZKIRCH . . . . .	651	651	0	331	331	0	320	320	0	0	0	0			
315070	LOEFFINGEN, STADT . . . . .	.	405	.	.	0	.	405	405	0	.	0	.			
315072	MERDINGEN . . . . .	150	150 <sup>3)</sup>	.	150	150 <sup>3)</sup>	.	0	0	0	0	0	0			
315073	MERZHAUSEN . . . . .	411	411	0	411	411	0	0	0	0	0	0	0			
315074	MUELLHEIM, STADT . . . . .	1517	1331	186	1384	1198	186	133	133	0	0	0	0			
315076	NEUENBURG A. RHEIN, STAD	2651	1043	1608	2651	1043	1608	0	0	0	0	0	0			
315084	OBERRIED . . . . .	111	111	0	0	0	0	111	111	0	0	0	0			
315089	PFAPPENWEILER . . . . .	0	0	0	0	0	0	0	0	0	0	0	0			
315094	ST. HARBEN . . . . .	51	51	0	0	0	0	51	51	0	0	0	0			
315095	ST. PETER . . . . .	80	80	0	0	0	0	80	80	0	0	0	0			
315098	SCHALLSTADT . . . . .	9	9	0	9	9	0	0	0	0	0	0	0			
315102	SCHLUCHSEE . . . . .	487	487	0	0	0	0	487	487	0	0	0	0			
315107	SOELDEN . . . . .	85	85	0	0	0	0	85	85	0	0	0	0			
315108	STAUFEN I. BREISGAU, ST.	360	284	76	67	0	67	290	284	6	3	0	3			
315109	STEGEN . . . . .	210	210	0	165	165	0	45	45	0	0	0	0			
315111	SULZBURG, STADT . . . . .	137	137	0	0	0	0	137	137	0	0	0	0			
315113	TITISEE-NEUSTADT, STADT	5398	859	4539	859	859	0	0	0	0	4539	0	4539			
315115	UMKIRCH . . . . .	485	485 <sup>3)</sup>	.	485	485 <sup>3)</sup>	.	0	0	0	0	0	0			
315125	WITTHAU . . . . .	31	31	0	0	0	0	31	31	0	0	0	0			
315130	MUERTERTAL/SCHWARZW.	270	270	0	50	50	0	220	220	0	0	0	0			
315131	EHRENKIRCHEN . . . . .	.	0	.	0	0	0	0	0	0	.	0	.			
315132	MARCH . . . . .	457	457 <sup>3)</sup>	.	457	457 <sup>3)</sup>	.	0	0	0	0	0	0			
315133	VOGTSB.L. KAISERST., ST.	.	469	.	.	255	.	214	214	0	.	0	.			
316002	BAHLINGEN . . . . .	219	219	0	219	219	0	0	0	0	0	0	0			
316003	BIEDERBACH . . . . .	13	13	0	0	0	0	13	13	0	0	0	0			
316009	DENZLINGEN . . . . .	1737	1737	0	1737	1737	0	0	0	0	0	0	0			
316010	ELZACH, STADT . . . . .	.	299	.	118	118	0	181	181	0	.	0	.			
316011	EMMENDINGEN, STADT . . . . .	1959	1581	378	1385	1007	378	574	574	0	0	0	0			
316012	ENDINGEN, STADT . . . . .	446	446 <sup>3)</sup>	.	446	446 <sup>3)</sup>	.	0	0	0	0	0	0			
316013	FORCHHEIM . . . . .	54	54	0	54	54	0	0	0	0	0	0	0			
316014	GUTACH IN BREISGAU . . . . .	471	198	273	166	65	101	137	133	4	167	0	167			
316017	HERBOLZHEIM, STADT . . . . .	597	575	22	204	182	22	393	393	0	0	0	0			
316020	KENZINGEN, STADT . . . . .	397	397 <sup>3)</sup>	.	347	347 <sup>3)</sup>	.	50	50	0	0	0	0			
316024	MALTERDINGEN . . . . .	.	168	.	.	168	.	0	0	0	0	0	0			
316036	REUTE . . . . .	0	0	0	0	0	0	0	0	0	0	0	0			
316037	RIEGEL . . . . .	798	210	588	798	210	588	0	0	0	0	0	0			
316038	SASBACH . . . . .	359	359 <sup>3)</sup>	.	359	359 <sup>3)</sup>	.	0	0	0	0	0	0			
316039	SEXAU . . . . .	121	121	0	121	121	0	0	0	0	0	0	0			
316042	SIMONSWALD . . . . .	.	222	.	0	0	0	222	222	0	.	0	.			
316043	TENNINGEN . . . . .	1526	706	820	1454	634	820	72	72	0	0	0	0			
316045	VOERSTETTEN . . . . .	0	0	0	0	0	0	0	0	0	0	0	0			

1) einschließlich öffentliche Wärmekraftwerke (bei 14 Gemeinden) und Bergbau.- 2) einschließlich Uferfiltrat.-  
3) einschließlich einer geringen Menge von der Industrie.

Noch: 9. Wassergewinnung durch öffentliche Wasserversorgungsunternehmen und Betriebe des Verarbeitenden Gewerbe 1983

Ge- biets- stand	Gemeinde Kreis (KR) Region (RG) Regierungsbezirk (RB) Land	Davon			Grundwasser 2)			Quellwasser			Oberflächenwasser			
		Wasser- gewin- nung insge- samt	Öffent- liche Wasser- versor- gung	Verar- beiten- des Ge- werbe 1)	zusam- men	davon		zusam- men	davon		zusam- men	davon		
						Öffent- liche Wasser- versor- gung	Verar- beiten- des Ge- werbe 1)		Öffent- liche Wasser- versor- gung	Verar- beiten- des Ge- werbe 1)		Öffent- liche Wasser- versor- gung	Verar- beiten- des Ge- werbe 1)	
1 000 cbm														
NOCH														
316049	WEISWEIL . . . . .	96	96	0	96	96	0	0	0	0	0	0	0	0
316051	WYHL . . . . .	502	192	360	224	142	82	0	0	0	279	0	279	0
316053	RHEINHAUSEN . . . . .	161	161 <sup>3)</sup>	0	161	161 <sup>3)</sup>	0	0	0	0	0	0	0	0
316054	FREIANT . . . . .	152	152	0	0	0	0	152	152	0	0	0	0	0
316055	WINDEN IM ELZTAL . . . . .	213	213	0	44	44	0	169	169	0	0	0	0	0
316056	WALDKIRCH, STADT . . . . .	1098	956	142	120	0	120	978	956	22	0	0	0	0
317001	ACHERN, STADT . . . . .	2697	1979	818	2643	1879	764	39	0	39	15	0	15	0
317005	APPENWEIER . . . . .	646	646 <sup>3)</sup>	0	646	646 <sup>3)</sup>	0	0	0	0	0	0	0	0
317008	BAD PETERSTAL-GRIESB. . . . .	542	443	99	0	0	0	542	443	99	0	0	0	0
317009	BERGHAUPTEN . . . . .	129	129	0	129	129	0	0	0	0	0	0	0	0
317011	BIBERBACH . . . . .	0	10	0	0	0	0	10	10	0	0	0	0	0
317021	DURBACH . . . . .	152	152 <sup>3)</sup>	0	55	55 <sup>3)</sup>	0	97	97	0	0	0	0	0
317026	ETTENHEIM, STADT . . . . .	1312	879	433	965	532	433	347	347	0	0	0	0	0
317029	FISCHENBACH . . . . .	65	65	0	65	65	0	0	0	0	0	0	0	0
317031	FRITZENHEIM . . . . .	848	594	254	314	60	254	534	534	0	0	0	0	0
317034	GGNGENBACH, STADT . . . . .	1664	632	1032	765	363	402	269	269	0	630	0	630	0
317039	GUTACH (SCHWARZW.-BAHN) . . . . .	101	85	16	7	0	7	94	85	9	0	0	0	0
317040	HASLACH I. KINZIGTAL, ST . . . . .	293	428	165	287	128	159	0	0	0	6	0	6	0
317041	HAUSACH, STADT . . . . .	599	443	156	446	374	72	83	69	14	69	0	69	0
317046	HOFSTETTEN . . . . .	73	73	0	0	0	0	73	73	0	0	0	0	0
317047	HOHBERG . . . . .	0	266	0	0	207	0	59	59	0	0	0	0	0
317051	HORNBERG, STADT . . . . .	607	550	57	0	0	0	107	107	0	500	443	57	0
317056	KAPPELBOECK . . . . .	992	23	969	10	0	10	28	23	5	954	0	954	0
317057	KEHL, STADT . . . . .	19602	2169	17433	19602	2169	17433	0	0	0	0	0	0	0
317059	KIPPENHEIM . . . . .	333	333 <sup>3)</sup>	0	207	207 <sup>3)</sup>	0	126	126	0	0	0	0	0
317065	LAHR/SCHWARZWALD, STADT . . . . .	4713	3541	1172	3350	2178	1172	1363	1363	0	0	0	0	0
317067	LAUTENBACH . . . . .	77	77	0	51	51	0	26	26	0	0	0	0	0
317068	LAUF . . . . .	140	140	0	0	0	0	140	140	0	0	0	0	0
317073	MAHLBERG, STADT . . . . .	200	200	0	200	200	0	0	0	0	0	0	0	0
317075	MEISSENHEIM . . . . .	1513	0	0	1513	0	0	0	0	0	0	0	0	0
317078	MUEHLENBACH . . . . .	254	254	0	0	0	0	254	254	0	0	0	0	0
317085	NORDBACH . . . . .	144	144	0	0	0	0	144	144	0	0	0	0	0
317088	OBERHÄHRENBACH . . . . .	57	57	0	0	0	0	57	57	0	0	0	0	0
317089	OBERKIRCH, STADT . . . . .	13034	384	12650	2622	335	2287	54	49	5	10358	0	10358	0
317093	OBERWOLTACH . . . . .	776	0	0	708	0	0	68	0	0	0	0	0	0
317096	OFFENBURG, STADT . . . . .	5884	4088	1796	5828	4088	1740	0	0	0	56	0	56	0
317097	OHLSBACH . . . . .	145	145	0	145	145	0	0	0	0	0	0	0	0
317098	OPPENAU, STADT . . . . .	279	279	0	0	0	0	279	279	0	0	0	0	0
317100	ORTENBERG . . . . .	254	254 <sup>3)</sup>	0	254	254 <sup>3)</sup>	0	0	0	0	0	0	0	0
317102	OTTENHOFEN I. SCHWARZW . . . . .	0	218	0	0	0	0	218	218	0	0	0	0	0
317110	RENCHEM, STADT . . . . .	1179	1102	77	1179	1102	77	0	0	0	0	0	0	0
317113	RINGSHEIM . . . . .	88	88	0	88	88	0	0	0	0	0	0	0	0
317114	RUST . . . . .	0	0	0	0	0	0	0	0	0	0	0	0	0
317116	SASBACH . . . . .	315	315	0	315	315	0	0	0	0	0	0	0	0
317118	SASBACHWALDEN . . . . .	192	192	0	0	0	0	192	192	0	0	0	0	0
317121	SCHUITERTAL . . . . .	110	110 <sup>3)</sup>	0	0	0	0	110	110 <sup>3)</sup>	0	0	0	0	0
317122	SCHUITERWALD . . . . .	0	334	0	0	334	0	0	0	0	0	0	0	0
317126	SEEBACH . . . . .	110	60	50	0	0	0	76	60	16	34	0	34	0
317127	SEELEBACH . . . . .	0	270	0	0	0	0	270	270	0	0	0	0	0
317129	STEIFACH . . . . .	239	168	71	185	114	71	54	54	0	0	0	0	0
317141	WILLSTADT . . . . .	4891	0	0	4891	0	0	0	0	0	0	0	0	0
317145	WOLFACH, STADT . . . . .	856	270	586	162	132	30	138	138	0	556	0	556	0
317146	ZELL A. HARMERSBACH, ST. . . . .	749	663	86	193	187	6	476	476	0	80	0	80	0
317150	SCHWANAU . . . . .	0	0	0	0	0	0	0	0	0	0	0	0	0
317151	NEUBIED . . . . .	1605	433	1172	1073	433	640	0	0	0	532	0	532	0
317152	KAPPEL-GRAFENHAUSEN . . . . .	403	348	55	403	348	55	0	0	0	0	0	0	0
317153	RHEINAU, STADT . . . . .	4986	601	4385	3227	601	2626	0	0	0	1759	0	1759	0
325001	AICHHALDEN . . . . .	0	319	0	319	319	0	0	0	0	0	0	0	0
325009	BOESINGEN . . . . .	0	0	0	0	0	0	0	0	0	0	0	0	0
325011	DIETINGEN . . . . .	8	8	0	0	0	0	8	8	0	0	0	0	0
325012	DORNHAN, STADT . . . . .	693	693	0	0	0	0	693	693	0	0	0	0	0
325014	DUNNINGEN . . . . .	297	0	0	0	0	0	297	297	0	0	0	0	0
325015	EPPENDORF . . . . .	580	580 <sup>3)</sup>	0	25	25 <sup>3)</sup>	0	555	555	0	0	0	0	0
325024	HARDE . . . . .	145	145	0	38	38	0	107	107	0	0	0	0	0
325036	LAUTERBACH . . . . .	162	160	2	2	0	2	160	160	0	0	0	0	0

1) einschließlich Öffentliche Wärmekraftwerke (bei 14 Gemeinden) und Bergbau.- 2) einschließlich Uferfiltrat.-  
3) einschließlich einer geringen Menge von der Industrie.

Noch: 9. Wassergewinnung durch öffentliche Wasserversorgungsunternehmen und Betriebe des Verarbeitenden Gewerbe 1983

Ge- biets- stand	Gemeinde Kreis (KR) Region (RG) Regierungsbezirk (RB) Land	Davon			Grundwasser 2)			Quellwasser			Oberflächenwasser		
		Wasser- gewin- nung insge- samt	öffent- liche Wasser- versor- gung	Verar- beiten- des Ge- werbe 1)	davon			davon			davon		
					zusam- men	öffent- liche Wasser- versor- gung	Verar- beiten- des Ge- werbe 1)	zusam- men	öffent- liche Wasser- versor- gung	Verar- beiten- des Ge- werbe 1)	zusam- men	öffent- liche Wasser- versor- gung	Verar- beiten- des Ge- werbe 1)
1 000 cbm													
NOCH													
325045	OBERRINDCRF A. NECKAR, ST.	1394	1737	157	28	0	28	1844	1737	107	22	0	22
325049	ROTTWEIL, STADT . . . . .	1254	515	739	306	0	306	818	515	303	130	0	130
325050	SCHERKHEIZELL . . . . .	676	278	398	39	0	39	278	278	0	359	0	359
325051	SCHILTACH, STADT . . . . .	464	47	417	1	0	1	18	10	8	445	37	408
325053	SCHRAMBERG, STADT . . . . .	1451	1159	292	392	392	0	805	767	38	254	0	254
325057	SULZ AM NECKAR, STADT . . . . .	384	840	44	844	801	43	40	39	1	0	0	0
325058	TENNENBRONN . . . . .	0	265	0	0	0	0	0	265	0	0	0	0
325060	VILLINGEN-UND CRF . . . . .	0	0	0	0	0	0	0	0	0	0	0	0
325061	VOZHENINGEN . . . . .	97	97	0	0	0	0	97	97	0	0	0	0
325064	WELLENINGEN . . . . .	0	0	0	0	0	0	0	0	0	0	0	0
325069	ZINNERN OB ROTTWEIL . . . . .	495	495 <sup>3)</sup>	0	455	455 <sup>3)</sup>	0	40	40	0	0	0	0
325070	FLUORN-WINZELN . . . . .	60	50	0	60	60	0	0	0	0	0	0	0
325071	ESCHBERCH . . . . .	0	0	0	0	0	0	0	0	0	0	0	0
325072	DEISLINGEN . . . . .	0	1403	0	0	0	0	1403	1403	0	0	0	0
326003	BAD DUERRHEIM, STADT . . . . .	1128	1065	63	999	999	0	128	66	62	1	0	1
326005	BLUNBERG, STADT . . . . .	1093	1055	28	904	904	0	151	151	0	28	0	28
326006	BRAZUNINGEN, STADT . . . . .	332	230	52	165	132	33	148	148	0	19	0	19
326010	DAUCHINGEN . . . . .	0	0	0	0	0	0	0	0	0	0	0	0
326012	DOMAUESCHINGEN, STADT . . . . .	5020	1799	3221	2611	0	2611	1799	1799	0	610	0	610
326017	FURTWANGEN, STADT . . . . .	676	629	47	292	281	11	379	348	31	5	0	5
326020	GUTTENPACH . . . . .	78	45	33	0	0	0	45	45	0	33	0	33
326027	HUEPFIGEN, STADT . . . . .	1052	380	672	452	380	72	0	0	0	600	0	600
326031	KOENIGSFELD I. SCHWARZW.	489	488	0	133	133	0	355	355	0	0	0	0
326037	NOENZHWEILER . . . . .	292	292	0	174	174	0	118	118	0	0	0	0
326041	NIEDERREICHACH . . . . .	301	290	11	77	71	6	219	219	0	6	0	6
326052	ST. GEORGEN I. SCHW., ST.	789	762	27	1	0	1	784	762	22	5	0	5
326054	SCHOENWALD I. SCHWARZW.	254	254	0	0	0	0	137	137	0	117	117	0
326055	SCHONACH I. SCHWARZWALD	448	415	33	0	0	0	437	415	22	10	0	10
326060	TRIEBERG I. SCHWARZW. ST.	706	706 <sup>2)</sup>	0	73	73	0	550	550	0	83	83 <sup>2)</sup>	0
326061	TUNINGEN . . . . .	0	0	0	0	0	0	0	0	0	0	0	0
326065	UNTERKIRNACH . . . . .	130	130	0	0	0	0	130	130	0	0	0	0
326068	VOERHRENSACH, STADT . . . . .	457	397	60	67	60	7	337	337	0	53	0	53
326074	VILLINGEN-SCHWENN., ST.	2343	1271	1072	612	431	181	943	840	103	788	0	788
326075	BRIGACHAL . . . . .	262	262	0	200	200	0	62	62	0	0	0	0
327002	ALDINGEN . . . . .	151	146	5	0	0	0	149	146	3	2	0	2
327004	BAZENTHAL . . . . .	1041	1041	0	31	31	0	1040	1040	0	0	0	0
327005	BALGHEIM . . . . .	73	73	0	28	28	0	45	45	0	0	0	0
327006	BOETTINGEN . . . . .	0	0	0	0	0	0	0	0	0	0	0	0
327007	BUESSHEIM . . . . .	0	0	0	0	0	0	0	0	0	0	0	0
327008	BUCHHEIM . . . . .	0	0	0	0	0	0	0	0	0	0	0	0
327009	DEILINGEN . . . . .	33	88	0	0	0	0	88	88	0	0	0	0
327010	DEINKINGEN . . . . .	0	23	0	0	0	0	23	23	0	0	0	0
327011	DUERBBHEIM . . . . .	33	38	0	38	38	0	0	0	0	0	0	0
327012	DURCHHAUSEN . . . . .	0	0	0	0	0	0	0	0	0	0	0	0
327013	EGZSHHEIM . . . . .	19	18	0	0	0	0	18	18	0	0	0	0
327016	FRIDINGEN A.D. DONAU, ST	585	235	350	585	235	350	0	0	0	0	0	0
327017	FRITTLINGEN . . . . .	0	0	0	0	0	0	0	0	0	0	0	0
327018	GEISINGEN, STADT . . . . .	1113	798	320	1075	798	277	43	0	43	0	0	0
327019	GOSHEIM . . . . .	59	59	0	36	36	0	23	23	0	0	0	0
327020	GUNNINGEN . . . . .	0	0	0	0	0	0	0	0	0	0	0	0
327023	HAUSEN OB VERENA . . . . .	24	24	0	0	0	0	24	24	0	0	0	0
327025	IMENDINGEN . . . . .	191	110	81	86	86	0	24	24	0	81	0	81
327027	INDCRF . . . . .	797	797	0	0	0	0	797	797	0	0	0	0
327029	KOENIGSHHEIM . . . . .	0	0	0	0	0	0	0	0	0	0	0	0
327030	KOLBINGEN . . . . .	0	0	0	0	0	0	0	0	0	0	0	0
327033	MAHLSTETTEN . . . . .	26	26	0	0	0	0	26	26	0	0	0	0
327036	NEUHLHEIM A.D. DONAU, ST	319	319	0	145	145	0	174	174	0	0	0	0
327038	NEUHAUSEN OB ECK . . . . .	0	0	0	0	0	0	0	0	0	0	0	0
327040	REICHENBACH AM HEUZERG	33	33	0	0	0	0	33	33	0	0	0	0
327041	REINQUISHAUSEN . . . . .	0	0	0	0	0	0	0	0	0	0	0	0
327046	SPAICHINGEN, STADT . . . . .	338	324	14	13	0	13	324	324	0	1	0	1
327048	TALHEIM . . . . .	30	30	0	0	0	0	30	30	0	0	0	0
327049	TROSSINGEN, STADT . . . . .	0	0	0	0	0	0	0	0	0	0	0	0
327050	TUITLINGEN, STADT . . . . .	1746	1540	206	1485	1357	128	499	483	16	62	0	62
327051	WZHINGEN . . . . .	40	40	0	0	0	0	40	40	0	0	0	0

1) einschließlich öffentliche Wärmekraftwerke (bei 14 Gemeinden) und Bergbau.- 2) einschließlich Uferfiltrat.-  
3) einschließlich einer geringen Menge von der Industrie.

Noch: 9. Wassergewinnung durch öffentliche Wasserversorgungsunternehmen und Betriebe des Verarbeitenden Gewerbe 1983

Gebietsstand	Gemeinde Kreis (KR) Region (RG) Regierungsbezirk (RB) Land	1 000 cbm											
		Wassergewinnung insgesamt	Davon		Grundwasser 2)			Quellwasser			Oberflächenwasser		
			öffentliche Wasserversorgung	Verarbeitendes Gewerbe 1)	zusammen	öffentliche Wasserversorgung	Verarbeitendes Gewerbe 1)	zusammen	öffentliche Wasserversorgung	Verarbeitendes Gewerbe 1)	zusammen	öffentliche Wasserversorgung	Verarbeitendes Gewerbe 1)
NOCH													
327054	WURLINGEN . . . . .	403	265	138	258	145	113	145	120	25	0	0	0
327055	SEITINGEN-OBERFLACHT . . . . .	82	82	0	44	44	0	38	38	0	0	0	0
327056	RIETHHEIM-WILHELM . . . . .	406	.	.	331	.	.	75	75	0	0	0	0
327057	ZHNINGEN-LIPTINGEN . . . . .	15	15	0	0	0	0	15	15	0	0	0	0
335001	AACH,STADT . . . . .	.	111	.	101	101	0	10	10	0	.	.	.
335002	ALLENSBACH . . . . .	511	511	0	371	371	0	140	140	0	0	0	0
335015	BUESINGEN AM HOCHRHHEIN . . . . .	0	0	0	0	0	0	0	0	0	0	0	0
335021	EIGELTINGEN . . . . .	204	204	0	120	120	0	84	84	0	0	0	0
335022	ENGEN,STADT . . . . .	996	705	291	673	453	220	252	252	0	72	0	72
335025	GAIENHOFEN . . . . .	283	283	0	97	97	0	186	186	0	0	0	0
335026	GAILINGEN . . . . .	239	239	0	160	160	0	79	79	0	0	0	0
335028	GOTTHALINGEN . . . . .	669	669 <sup>3)</sup>	.	336	336	0	333	333 <sup>3)</sup>	.	0	0	0
335035	HILZINGEN . . . . .	592	592	0	337	337	0	255	255	0	0	0	0
335043	KONSTANZ,UNIV.-STADT . . . . .	8847	6901	1946	0	0	0	0	0	0	8847	6901	1946
335055	HOOS . . . . .	84	84	0	14	14	0	70	70	0	0	0	0
335057	HUZZLINGEN . . . . .	265	265 <sup>3)</sup>	.	175	175 <sup>3)</sup>	.	90	90	0	0	0	0
335061	OHNINGEN . . . . .	197	197	0	16	16	0	181	181	0	0	0	0
335063	RADOLFZELL A.SODENS,ST . . . . .	2786	2144	642	1845	1733	112	411	411	0	530	0	530
335066	REICHENAU . . . . .	195	195	0	195	195	0	0	0	0	0	0	0
335075	SINGEN (HOHNZWIZL),ST . . . . .	5579	3236	2342	5578	3236	2342	0	0	0	0	0	0
335077	STEISZLINGEN . . . . .	302	282	20	159	139	20	143	143	0	0	0	0
335079	STOCKACH,STADT . . . . .	1908	1175	733	488	428	60	766	747	19	655	0	655
335080	TENGEN,STADT . . . . .	0	0	0	0	0	0	0	0	0	0	0	0
335081	VOLKERTSHAUSEN . . . . .	238	.	.	238	.	.	0	0	0	0	0	0
335096	HOHNWELZ . . . . .	180	180	0	180	190	0	0	0	0	0	0	0
335097	MUEHLHAUSEN-ZHINGEN . . . . .	504	504 <sup>3)</sup>	.	44	44	0	460	460 <sup>3)</sup>	.	0	0	0
335098	BODMAN-LUDWIGSHAUSEN . . . . .	102	102	0	0	0	0	58	58	0	44	44	0
335099	ORSINGEN-MENZINGEN . . . . .	211	211 <sup>3)</sup>	.	106	106 <sup>3)</sup>	.	105	105	0	0	0	0
335100	RIELASINGEN-WORBILINGEN . . . . .	498	498	0	498	498	0	0	0	0	0	0	0
336004	AITZEN . . . . .	19	19	0	0	0	0	19	19	0	0	0	0
336006	BAD BELLINGEN . . . . .	320	320	0	320	320	0	0	0	0	0	0	0
336008	BINZIN . . . . .	202	202 <sup>3)</sup>	.	202	202 <sup>3)</sup>	.	0	0	0	0	0	0
336010	BOELLEN . . . . .	2	2	0	0	0	0	2	2	0	0	0	0
336012	SUEZCHAU . . . . .	8	8	0	0	0	0	8	8	0	0	0	0
336014	EPRINGEN-KIRCHEN . . . . .	918	516	302	690	388	302	128	128	0	0	0	0
336019	EINZELDINGEN . . . . .	75	75	0	75	75	0	0	0	0	0	0	0
336020	ELBENSCHWAND . . . . .	7	7	0	0	0	0	7	7	0	0	0	0
336024	FISCHINGEN . . . . .	0	0	0	0	0	0	0	0	0	0	0	0
336025	FROHNW . . . . .	16	16	0	0	0	0	16	16	0	0	0	0
336034	HASEL . . . . .	87	87	0	0	0	0	87	87	0	0	0	0
336036	HAUSEN IM WIESENTAL . . . . .	312	.	.	242	.	.	70	70	0	0	0	0
336043	INZLINGEN . . . . .	79	79	0	0	0	0	79	79	0	0	0	0
336045	KANDERN,STADT . . . . .	374	368	6	0	0	0	368	368	0	6	0	6
336050	LOERRACH,STADT . . . . .	10419	4063	6356	9113	4063	5050	0	0	0	1306	0	1306
336057	MAULEBURG . . . . .	1157	1093	64	1157	1093	64	0	0	0	0	0	0
336060	HEUENWEG . . . . .	11	11	0	0	0	0	11	11	0	0	0	0
336067	RAICH . . . . .	9	9	0	0	0	0	9	9	0	0	0	0
336069	RHEINFELDEN(JADEN),ST . . . . .	61353	1830	59523	13631	1578	12053	254	252	2	47469	0	47469
336073	RUEHINGEN . . . . .	96	96	0	79	79	0	17	17	0	0	0	0
336074	SALLWECK . . . . .	7	7	0	0	0	0	7	7	0	0	0	0
336075	SCHALLEACH . . . . .	92	92	0	0	0	0	82	82	0	0	0	0
336078	SCHLIERGEN . . . . .	.	15	.	0	0	0	.	15	.	0	0	0
336079	SCHOENAU I.SCHWARZW,ST . . . . .	478	382	96	391	295	96	87	87	0	0	0	0
336080	SCHOENENBERG . . . . .	11	11	0	0	0	0	11	11	0	0	0	0
336091	SCHOPFHEIM,STADT . . . . .	1692	1241	451	1544	1093	451	148	148	0	0	0	0
336082	SCHWOERSTADT . . . . .	123	123	0	123	123	0	0	0	0	0	0	0
336084	STEINEN . . . . .	854	630	224	609	385	224	245	245	0	0	0	0
336086	TODERNAU . . . . .	16	16	0	0	0	0	16	16	0	0	0	0
336087	TODTNAU,STADT . . . . .	361	356	5	0	0	0	360	356	4	1	0	1
336089	TUNAU . . . . .	7	7	0	0	0	0	7	7	0	0	0	0
336090	UTZENFELD . . . . .	67	67	0	0	0	0	67	67	0	0	0	0
336091	WEIL AM RHEIN,STADT . . . . .	3136	1800	1336	3136	1800	1336	0	0	0	0	0	0
336094	WEMBACH . . . . .	15	15	0	0	0	0	15	15	0	0	0	0
336096	WIEDEN . . . . .	41	41	0	0	0	0	41	41	0	0	0	0
336097	WIES . . . . .	25	25	0	0	0	0	25	25	0	0	0	0

1) einschließlich öffentlicher Wärmekraftwerke (bei 14 Gemeinden) und Bergbau.- 2) einschließlich Uferfiltrat.- 3) einschließlich einer geringen Menge von der Industrie.

Noch: 9. Wassergewinnung durch öffentliche Wasserversorgungsunternehmen und Betriebe des Verarbeitenden Gewerbe 1983

Ge- biets- stand	Gemeinde Kreis (KB) Region (RG) Regierungsbezirk (RB) Land	Davon													
		Wasser- gewin- nung insge- samt	Öffent- liche Wasser- versor- gung		Verar- beiten- des Ge- werbe 1)	zusam- men	Grundwasser 2)		Quellwasser			Oberflächenwasser			
			Öffent- liche Wasser- versor- gung	Verar- beiten- des Ge- werbe 1)			Öffent- liche Wasser- versor- gung	Verar- beiten- des Ge- werbe 1)	zusam- men	Öffent- liche Wasser- versor- gung	Verar- beiten- des Ge- werbe 1)	zusam- men	Öffent- liche Wasser- versor- gung	Verar- beiten- des Ge- werbe 1)	
1 000 cbm															
NOCH															
336098	WIESLET . . . . .	20	20	0	0	0	0	0	20	20	0	0	0	0	0
336100	WITTLINGEN . . . . .	39	39	0	0	0	0	0	39	39	0	0	0	0	0
336103	ZELL IM WIESENTAL, ST.	651	347	304	237	34	203	414	313	101	0	0	0	0	0
336104	MALSBERG-WARZELL . . . .	20	20	0	0	0	0	20	20	0	0	0	0	0	0
336105	GRENZACH-WYHLZEN . . . .	.	1445	.	22519	.	.	0	0	0	0	0	0	0	.
336106	NAEG-EHRSBERG . . . . .	41	41	0	0	0	0	41	41	0	0	0	0	0	0
337002	ALBBRUCK . . . . .	17877	.	.	.	.	.	278	278	0	0	0	0	0	.
337013	BERNHAU . . . . .	240	240	0	0	0	0	240	240	0	0	0	0	0	0
337022	BONNDORF I. SCHWARZW. ST	490	490	0	0	0	0	490	490	0	0	0	0	0	0
337027	DACHSBERG (SUEDSCHW.) . .	171	.	.	104	.	.	67	.	.	0	0	0	0	0
337030	DETTIGHOFEN . . . . .	31	31	0	0	0	0	31	31	0	0	0	0	0	0
337032	DOGERN . . . . .	.	157	.	.	157	.	0	0	0	0	0	0	0	0
337038	GOERWEHL . . . . .	.	241	.	0	0	0	241	241	0	0	0	0	0	.
337039	GRAFENHAUSEN . . . . .	565	.	.	0	0	0	565	.	.	0	0	0	0	0
337045	HAEUSERN . . . . .	130	130	0	0	0	0	130	130	0	0	0	0	0	0
337049	HERRISCHBRIED . . . . .	127	127	0	0	0	0	127	127	0	0	0	0	0	0
337051	HOECHENSCHWAND . . . . .	77	77	0	0	0	0	77	77	0	0	0	0	0	0
337053	HOHENTINGEN A. HOCHRH.	232	232	0	0	0	0	232	232	0	0	0	0	0	0
337059	IBACH . . . . .	27	27	0	0	0	0	27	27	0	0	0	0	0	0
337060	JESTETZEN . . . . .	344	344	0	344	344	0	0	0	0	0	0	0	0	0
337062	KLETTIGAU . . . . .	1524	.	.	1513	.	.	11	11	0	0	0	0	0	0
337065	LAUCHRINGEN . . . . .	1537	472	1065	1169	314	855	158	158	0	210	0	210	0	210
337066	LAUFENBURG (BADEN) STADT	5289	876	4413	2125	818	1307	59	58	1	3104	0	3104	0	3104
337070	LOTTSTETZEN . . . . .	152	152	0	152	152	0	0	0	0	0	0	0	0	0
337076	MURG . . . . .	636	456	180	104	104	0	352	352	0	180	0	180	0	180
337090	RICKENBACH . . . . .	181	181	0	0	0	0	181	181	0	0	0	0	0	0
337096	BAD SAECKINGEN, STADT . .	2287	1345	942	1419	1291	128	54	54	0	815	0	815	0	815
337097	ST. BLASIEN, STADT . . . .	1154	1154	0	1005	1005	0	149	149	0	0	0	0	0	0
337106	STUEHLINGEN, STADT . . . .	341	310	31	0	0	0	341	310	31	0	0	0	0	0
337108	TODTMOOS . . . . .	178	178	0	26	26	0	152	152	0	0	0	0	0	0
337116	WEHR, STADT . . . . .	3428	1400	2028	1780	892	898	509	508	1	1139	0	1139	0	1139
337118	WEILHEIM . . . . .	.	26	0	0	0	0	.	26	0	0	0	0	0	0
337123	WUTOSCHINGEN . . . . .	2738	335	2403	2046	61	1935	274	274	0	418	0	418	0	418
337124	EGGINGEN . . . . .	.	85	.	.	0	.	85	85	0	0	0	0	0	0
337125	KUESSABERG . . . . .	1417	304	1113	1273	160	1113	144	144	0	0	0	0	0	0
337126	WALDSHUT-TIENZEN, STADT	20073	.	.	15186	.	.	1894	1898	6	2993	0	2993	0	2993
337127	WUTACH . . . . .	170	170	0	0	0	0	170	170	0	0	0	0	0	0
337128	UEHLINGEN-BIRKENDORF . .	233	233	0	0	0	0	233	233	0	0	0	0	0	0
311	SKB FREIBURG IM BRSG.	28476	13630	14846	21493	13254	8239	376	376	0	6607	0	6607	0	6607
315	LKR BREISGAU-HOCHSCHW.	31461	19371	12090	18537	14288	4249	5095	5083	12	7829	0	7829	0	7829
316	LKR ENNEDINGEN . . . . .	11824	8967	2857	8312	6052	2260	2942	2915	27	570	0	570	0	570
317	LKR ORTENAUKRUIS . . . . .	76172	25043	51129	53876	18462	35414	6328	6138	190	15968	443	15525	0	15525
325	LKR ROTTWEIL . . . . .	11319	9083	2236	2552	2075	477	7507	6971	536	1259	37	1222	0	1222
326	LKR SCHWARZW.-BAAR-KR.	15840	10517	5323	6760	3838	2922	6722	6482	240	2358	197	2161	0	2161
327	LKR TUTTLINGEN . . . . .	7646	6235	1411	4154	2979	1175	3344	3256	88	148	0	148	0	148
335	LKR KONSTANZ . . . . .	25503	19385	6118	11731	8859	2872	3622	3581	41	10149	6945	3204	0	3204
336	LKR LOERHACH . . . . .	133517	15668	117849	54069	13040	41029	2756	2628	128	76692	0	76692	0	76692
337	LKR WALDSHUT . . . . .	62546	13031	49515	31605	6219	25386	7313	6812	501	23627	0	23627	0	23627
REGION SUEDLICHER OBERRHEIN															
31	RG SUEDL.OBERRHEIN . . . .	147934	67011	80923	102219	52056	50163	14741	14512	229	30974	443	30531	0	30531
32	RG SCHWARZW.-BAAR-HBG.	34805	25835	8970	13467	8892	4575	17573	15709	864	3765	234	3531	0	3531
33	RG HOCHRHEIN-BODENSEE	221565	48084	173481	97405	28118	69287	13692	13021	671	110469	6945	103524	0	103524

1) einschließlich öffentliche Wärmekraftwerke (bei 14 Gemeinden) und Bergbau.- 2) einschließlich Uferfiltrat.

Noch: 9. Wassergewinnung durch öffentliche Wasserversorgungsunternehmen und Betriebe des Verarbeitenden Gewerbe 1983

Ge- biets- stand	Gemeinde Kreis (KR) Region (RG) Regierungsbezirk (RB) Land	Wasser- gewin- nung insge- samt	Davon		Grundwasser 2)		Quellwasser		Oberflächenwasser				
			öffent- liche Wasser- versor- gung	Verar- beiten- des Ge- werbe 1)	zusam- men	davon		davon		zusam- men	davon		
						öffent- liche Wasser- versor- gung	Verar- beiten- des Ge- werbe 1)	öffent- liche Wasser- versor- gung	Verar- beiten- des Ge- werbe 1)		öffent- liche Wasser- versor- gung	Verar- beiten- des Ge- werbe 1)	
1.1.79													
1 000 cba													

R E G I E R U N G S B E Z I R K F R E I B U R G

3	RD FREIBURG . . . . .	404304	140930	263374	213090	89066	124024	46 005	44242	1763	145208	7622	137586
	LD BADEN-WUERTTEMBERG	6227934	755720	5472211	716360	412765	303596	198918	183207	15712	5312652	159748	5152904

1) einschließlich öffentlicher Wärmekraftwerke (bei 14 Gemeinden) und Bergbau.- 2) einschließlich Uferfiltrat.-

Noch: 9. Wassergewinnung durch öffentliche Wasserversorgungsunternehmen und Betriebe des Verarbeitenden Gewerbe 1983

Ge- biets- stand	Gemeinde Kreis (KB) Region (RG) Regierungsbezirk (RB) Land	Davon			Grundwasser 2)			Quellwasser			Oberflächenwasser		
		Wasser- gewin- nung insge- samt	öffent- liche Wasser- versor- gung	Verar- beiten- des Ge- werbe 1)	zusam- men	davon		zusam- men	davon		zusam- men	davon	
						öffent- liche Wasser- versor- gung	Verar- beiten- des Ge- werbe 1)		öffent- liche Wasser- versor- gung	Verar- beiten- des Ge- werbe 1)		öffent- liche Wasser- versor- gung	Verar- beiten- des Ge- werbe 1)
1 000 cbm													
415014	DETTINGEN AN DER ERMS	5481	590	4891	271	262	9	468	328	140	4742	0	4742
415019	ROHINGEN UNTER ACHALM	335	247	88	4	0	4	247	247	0	84	0	84
415027	GOMADINGEN	0	509	0	0	0	0	509	509	0	0	0	0
415028	GRABENSTETTEN	0	0	0	0	0	0	0	0	0	0	0	0
415029	GRAFENBERG	0	0	0	0	0	0	0	0	0	0	0	0
415034	HAYINGEN, STADT	119	119	0	0	0	0	119	119	0	0	0	0
415039	HUELLEN	63	63	0	0	0	0	63	63	0	0	0	0
415048	MEHRSTETTEN	0	0	0	0	0	0	0	0	0	0	0	0
415050	NETZINGEN, STADT	952	676	276	3	0	3	676	676	0	272	0	272
415053	HUENSINGEN, STADT	282	282	0	0	0	0	282	282	0	0	0	0
415058	PFRONSTETTEN	0	0	0	0	0	0	0	0	0	0	0	0
415059	PFULLINGEN, STADT	235	0	235	0	0	0	0	0	0	235	0	235
415060	PLIEZHAUSEN	322	322	0	297	297	0	25	25	0	0	0	0
415061	REUTLINGEN, STADT	2096	498	1588	250	0	250	531	498	33	1305	0	1305
415062	RIEDERICH	86	0	0	86	0	0	0	0	0	0	0	0
415073	TROCHTELFINGEN, STADT	0	376	0	0	0	0	376	376	0	0	0	0
415078	BAD URACH, STADT	3601	2979	622	2006	1715	291	1325	1264	61	269	0	269
415080	WANNWIL	0	0	0	0	0	0	0	0	0	0	0	0
415085	ZWIEFALTEN	395	322	73	73	0	73	322	322	0	0	0	0
415086	GUTSBEZIRK HUENSINGEN	0	0	0	0	0	0	0	0	0	0	0	0
415087	WALDDORFHAESLACH	79	79	0	40	40	0	39	39	0	0	0	0
415088	ROEMERSTEIN	0	0	0	0	0	0	0	0	0	0	0	0
415089	ENGSTINGEN	0	0	0	0	0	0	0	0	0	0	0	0
415090	HOHENSTEIN	0	0	0	0	0	0	0	0	0	0	0	0
415091	SONNEHEUHEL	0	746	0	0	0	0	746	746	0	0	0	0
415092	LICHTENSTEIN	4721	4721	0	331	331	0	4390	4390	0	0	0	0
415093	ST. JOHANN	59	59	0	0	0	0	59	59	0	0	0	0
416006	BODELSHAUSEN	52	0	52	0	0	0	5	0	5	46	0	46
416009	DEITPFNHAUSEN	2	0	2	1	0	1	1	0	1	0	0	0
416011	DUSZLINGEN	0	0	0	0	0	0	0	0	0	0	0	0
416015	GOMARINGEN	0	0	0	0	0	0	0	0	0	0	0	0
416018	HIRRLINGEN	0	0	0	0	0	0	0	0	0	0	0	0
416022	KIRCHENTELLINSFURT	0	0	0	0	0	0	0	0	0	0	0	0
416023	KUSTERLINGEN	363	363	0	363	363	0	0	0	0	0	0	0
416025	MOESSINGEN, STADT	182	0	182	1	0	1	0	0	0	182	0	182
416026	NEHREN	0	0	0	0	0	0	0	0	0	0	0	0
416031	OPTEBBINGEN	8	0	8	4	0	4	3	0	3	1	0	1
416036	ROTTENBURG A. NECKAR, ST	3154	1396	1768	1739	42	1697	1383	1354	29	42	0	42
416041	TUEBINGEN, UNIV.-STADT	5913	3336	2577	3782	3311	471	25	25	0	2106	0	2106
416048	AMMERBUCH	4553	4412	141	4413	4412	1	0	0	0	140	0	140
416049	NEUSTETTEN	0	0	0	0	0	0	0	0	0	0	0	0
416050	STARZACH	47	47	0	0	0	0	47	47	0	0	0	0
417002	BALINGEN, STADT	881	836	45	27	0	27	853	836	17	0	0	0
417008	BISINGEN	0	247	0	0	0	0	247	247	0	0	0	0
417010	BITZ	0	0	0	0	0	0	0	0	0	0	0	0
417013	BJRLADINGEN, STADT	3436	3224	212	212	0	212	3224	3224	0	0	0	0
417014	DAUTBERGEN	0	0	0	0	0	0	0	0	0	0	0	0
417015	DORMETTINGEN	43	43	0	0	0	0	43	43	0	0	0	0
417016	DOTTERNHAUSEN	0	91	0	0	0	0	91	91	0	0	0	0
417022	GEISLINGEN, STADT	0	0	0	0	0	0	0	0	0	0	0	0
417023	GROSSELPINGEN	0	0	0	0	0	0	0	0	0	0	0	0
417025	HAIGERLOCH, STADT	345	49	296	204	49	155	141	0	141	0	0	0
417029	HAUSEN AN TANN	9	9	0	0	0	0	9	9	0	0	0	0
417031	HECHINGEN, STADT	508	364	144	1	0	1	364	364	0	144	0	144
417036	JUNGINGEN	100	100	0	0	0	0	100	100	0	0	0	0
417044	MESZSTETTEN, STADT	33	0	33	0	0	0	33	0	33	0	0	0
417045	MUSPLINGEN	156	156	0	0	0	0	156	156	0	0	0	0
417047	OBERNHEIM	0	0	0	0	0	0	0	0	0	0	0	0
417051	RANGHEILINGEN	1068	1068 <sup>3)</sup>	0	102	102 <sup>3)</sup>	0	966	966	0	0	0	0
417052	RATSHAUSEN	147	147	0	0	0	0	147	147	0	0	0	0
417054	ROSENFELD, STADT	0	0	0	0	0	0	0	0	0	0	0	0
417057	SCHOEHEBERG, STADT	0	0	0	0	0	0	0	0	0	0	0	0
417063	STRASZEERG	957	957 <sup>3)</sup>	0	632	632 <sup>3)</sup>	0	325	325	0	0	0	0
417071	WEILEN UNTER D. RINNEN	26	26	0	0	0	0	26	26	0	0	0	0
417075	WINTERLINGEN	0	0	0	0	0	0	0	0	0	0	0	0
417078	ZIMMERN UNTER DER BURG	0	0	0	0	0	0	0	0	0	0	0	0
417079	ALBSTADT, STADT	3264	2802	462	341	0	341	2922	2802	120	0	0	0
421000	ULM, UNIVERSITÄTSSTADT	12556	9958	2598	11302	9958	1344	287	0	287	967	0	967
425002	ALLHENDINGEN	932	345	587	666	345	321	266	0	266	0	0	0

1) einschließlich öffentliche Wärmekraftwerke (bei 14 Gemeinden) und Bergbau.- 2) einschließlich Uferfiltrat.-  
3) einschließlich einer geringen Menge von der Industrie.

Noch: 9. Wassergewinnung durch öffentliche Wasserversorgungsunternehmen und Betriebe des Verarbeitenden Gewerbe 1983

Ge- biets- stand	Gemeinde Kreis (KR) Region (RG) Regierungsbezirk (RB) Land	Davon			Grundwasser 2)			Quellwasser			Oberflächenwasser		
		Wasser- gewin- nung insge- samt	Öffent- liche Wasser- versor- gung	Verar- beiten- des Ge- werbe 1)	zusam- men	davon		zusam- men	davon		zusam- men	davon	
						Öffent- liche Wasser- versor- gung	Verar- beiten- des Ge- werbe 1)		Öffent- liche Wasser- versor- gung	Verar- beiten- des Ge- werbe 1)		Öffent- liche Wasser- versor- gung	Verar- beiten- des Ge- werbe 1)
1 000 cbs													
HOCH													
425004	ALTHEIM	0	0	0	0	0	0	0	0	0	0	0	0
425005	ALTHEIM (ALB)	0	0	0	0	0	0	0	0	0	0	0	0
425008	AMSTETTEN	0	0	0	0	0	0	0	0	0	0	0	0
425011	ASSELFINGEN	0	0	0	0	0	0	0	0	0	0	0	0
425013	BALLENDORF	0	0	0	0	0	0	0	0	0	0	0	0
425014	BEIHERSTETTEN	0	0	0	0	0	0	0	0	0	0	0	0
425017	BERGHÜFLEN	0	0	0	0	0	0	0	0	0	0	0	0
425019	BERNSTADT	0	0	0	0	0	0	0	0	0	0	0	0
425020	BLAUHÜREN, STADT	6250	5482	768	5487	5482	5	0	0	0	763	0	763
425022	BOESSELINGEN	0	0	0	0	0	0	0	0	0	0	0	0
425024	BREITINGEN	0	0	0	0	0	0	0	0	0	0	0	0
425028	DIETENHAIN, STADT	917	514	403	917	514	403	0	0	0	0	0	0
425031	DORNSTADT	0	0	0	0	0	0	0	0	0	0	0	0
425033	EHINGEN (DONAU), STADT	10946	1662	9284	3411	1606	1805	56	56	0	7479	0	7479
425035	EMERINGEN	13	13	0	0	0	0	13	13	0	0	0	0
425036	EMERKINGEN	0	0	0	0	0	0	0	0	0	0	0	0
425039	ERBACH	391	803	188	806	803	3	0	0	0	185	0	185
425050	GRIESINGEN	90	90	0	90	90	0	0	0	0	0	0	0
425052	GRUNDSWEIN	0	0	0	0	0	0	0	0	0	0	0	0
425055	HAUSEN AM BUSSEN	0	0	0	0	0	0	0	0	0	0	0	0
425062	HOLZKIRCH	0	0	0	0	0	0	0	0	0	0	0	0
425064	HUETTISHHEIM	0	0	0	0	0	0	0	0	0	0	0	0
425066	ILLERFRIEDEN	529	529	0	529	529	0	0	0	0	0	0	0
425071	LAICHINGEN, STADT	1	0	1	0	0	0	0	0	0	1	0	1
425072	LANGENAU, STADT	33251	33052	199	22781	22582	199	0	0	0	10470	10470	0
425073	LAUTERACH	45	45	0	29	29	0	16	16	0	0	0	0
425075	LOWSEZ	0	0	0	0	0	0	0	0	0	0	0	0
425079	MECKLINGEN	0	0	0	0	0	0	0	0	0	0	0	0
425081	HUNDERKINGEN, STADT	403	340	63	403	340	63	0	0	0	0	0	0
425083	NEHENSTETTEN	0	0	0	0	0	0	0	0	0	0	0	0
425084	NELLINGEN	0	0	0	0	0	0	0	0	0	0	0	0
425085	NERENSTETTEN	0	0	0	0	0	0	0	0	0	0	0	0
425088	OBERRDISCHINGEN	70	70	0	70	70	0	0	0	0	0	0	0
425090	OBERRHARTAL	87	87	0	25	25	0	62	62	0	0	0	0
425091	ODERSTADION	0	0	0	0	0	0	0	0	0	0	0	0
425092	DELLINGEN	59	59	0	0	0	0	59	59	0	0	0	0
425093	OPPFINGEN	95	95	0	95	95	0	0	0	0	0	0	0
425097	HANNINGEN	0	0	0	0	0	0	0	0	0	0	0	0
425098	RECHTENSTEIN	0	0	0	0	0	0	0	0	0	0	0	0
425104	ROTTENACKER	275	75	200	275	75	200	0	0	0	0	0	0
425108	SCHIEKINGEN, STADT	3079	693	2386	566	285	281	432	408	24	2081	0	2081
425110	SCHNUEPFLINGEN	0	0	0	0	0	0	0	0	0	0	0	0
425112	SETZINGEN	0	0	0	0	0	0	0	0	0	0	0	0
425123	UNTERHARTAL	155	155	0	155	155	0	0	0	0	0	0	0
425124	UNTERSTADION	0	0	0	0	0	0	0	0	0	0	0	0
425125	UNTERWACHINGEN	0	0	0	0	0	0	0	0	0	0	0	0
425130	WEIDENSTETTEN	0	0	0	0	0	0	0	0	0	0	0	0
425134	WESTERHEIM	0	0	0	0	0	0	0	0	0	0	0	0
425135	WESTERSTETTEN	334	334	0	334	334	0	0	0	0	0	0	0
425137	ILLERKIRCHBERG	211	211	0	211	211	0	0	0	0	0	0	0
425138	STAIG	5	5	0	0	0	0	5	5	0	0	0	0
425139	HEROLDSTATT	0	0	0	0	0	0	0	0	0	0	0	0
425140	BALZHEIM	123	123 <sup>4)</sup>	0	123	123 <sup>4)</sup>	0	0	0	0	0	0	0
425141	BLAUSTEIN	2701	2432	269	2611	2432	179	30	0	30	60	0	60
426001	ACHSTETTEN	0	229	0	229	229	0	0	0	0	0	0	0
426005	ALLESHAUSEN	53	53	0	53	53	0	0	0	0	0	0	0
426006	ALLMANNSEWILER	0	0	0	0	0	0	0	0	0	0	0	0
426008	ALTHEIM	80	80	0	70	70	0	10	10	0	0	0	0
426011	ATTERWEILER	72	72	0	0	0	0	72	72	0	0	0	0
426013	BAD BUCHAU, STADT	412	412 <sup>4)</sup>	0	412	412 <sup>4)</sup>	0	0	0	0	0	0	0
426014	BAD SCHUSSENRIED, STADT	735	735	0	704	704	0	31	31	0	0	0	0
426019	BERKHEIM	103	103	0	20	20	0	83	83	0	0	0	0
426020	BETZENWEILER	50	50	0	50	50	0	0	0	0	0	0	0
426021	BIBERACH A.D. BISZ, ST.	3741	2996	745	2050	1305	745	1691	1691	0	0	0	0
426028	BURGBIEDEN	0	0	0	0	0	0	0	0	0	0	0	0

1) einschließlich Öffentliche Wasserkraftwerke (bei 14 Gemeinden) und Bergbau.- 2) einschließlich Uferfiltrat.-  
3) einschließlich einer geringen Menge von der Industrie.



Noch: 9. Wassergewinnung durch öffentliche Wasserversorgungsunternehmen und Betriebe des Verarbeitenden Gewerbe 1983

Ge- biets- stand	Gemeinde Kreis (KR) Region (RG) Regierungsbezirk (RB) Land	Davon			Grundwasser 2)			Quellwasser			Oberflächenwasser		
		Wasser- gewin- nung insge- samt	öf- fent- liche Wasser- versor- gung	Verar- beiten- des Ge- werbe (1)	davon			davon			davon		
					zusam- men	öf- fent- liche Wasser versor- gung	Verar- beiten- des Ge- werbe (1)	zusam- men	öf- fent- liche Wasser versor- gung	Verar- beiten- des Ge- werbe (1)	zusam- men	öf- fent- liche Wasser versor- gung	Verar- beiten- des Ge- werbe (1)
1 000 cbm													
NOCH													
426031	DETTINGEN AN DER ILLER	90	90	0	90	90	0	0	0	0	0	0	0
426035	DUERMENTINGEN	94	94	0	76	76	0	18	18	0	0	0	0
426036	DUEZNAU	43	43	0	43	43	0	0	0	0	0	0	0
426038	EBERHARDZELL	341	341 <sup>3)</sup>	0	341	341 <sup>3)</sup>	0	0	0	0	0	0	0
426043	ERLENMOOS	32	32	0	0	0	0	32	32	0	0	0	0
426044	EROLZHEIM	137	137	0	137	137	0	0	0	0	0	0	0
426045	ERTINGEN	410	410	0	410	410	0	0	0	0	0	0	0
426058	HOCHDORF	1486	1486	0	1477	1477	0	9	9	0	0	0	0
426062	INGOLDINGEN	422	422	0	392	392	0	30	30	0	0	0	0
426064	KANZACH	0	0	0	0	0	0	0	0	0	0	0	0
426065	KIRCHBERG AN DER ILLER	190	190	0	190	190	0	0	0	0	0	0	0
426066	KIRCHDORF AN DER ILLER	350	350	0	350	350	0	0	0	0	0	0	0
426067	LANGENHESLINGEN	185	185	0	163	163	0	22	22	0	0	0	0
426070	LAUPHEIM, STADT	1519	888	631	1497	866	631	22	22	0	0	0	0
426071	MASELHEIM	230	230	0	230	230	0	0	0	0	0	0	0
426073	MIEPILINGEN	0	361	0	0	361	0	0	0	0	0	0	0
426074	MITTELEIBERACH	0	0	0	0	0	0	0	0	0	0	0	0
426078	MOOSEBURG	12	12	0	12	12	0	0	0	0	0	0	0
426097	OCHSENHAUSEN, STADT	591	591	0	245	245	0	346	346	0	0	0	0
426090	OGGELSHAUSEN	0	0	0	0	0	0	0	0	0	0	0	0
426097	RIEDLINGEN, STADT	1205	1108	97	1038	959	79	164	149	15	4	0	4
426100	ROT AN DER ROT	422	422	0	341	341	0	81	81	0	0	0	0
426108	SCHWENDE	539	168	421	170	168	2	419	0	418	1	0	1
426109	SEEKIRCH	0	0	0	0	0	0	0	0	0	0	0	0
426113	STEINHAUSEN A.D. ROTTH	237	237	0	0	0	0	237	237	0	0	0	0
426117	TANNHEIM	0	245	0	0	225	0	20	20	0	0	0	0
426118	TIFFENBACH	0	0	0	0	0	0	0	0	0	0	0	0
426120	UMMENDORF	0	545	0	485	485	0	60	60	0	0	0	0
426121	UNLINGEN	83	83	0	55	65	0	23	23	0	0	0	0
426124	UTTENWEILER	0	33	0	33	33	0	0	0	0	0	0	0
426125	WAIN	0	105	0	105	105	0	0	0	0	0	0	0
426128	WARTHHAUSEN	90	0	90	70	0	70	20	0	20	0	0	0
426134	SCHEMMERHOFEN	0	989	0	989	989	0	0	0	0	0	0	0
426135	GUTENZELL-HUERZEL	382	382	0	382	382	0	0	0	0	0	0	0
435005	BERHATINGEN	309	309	0	309	309	0	0	0	0	0	0	0
435010	DAISENDORF	65	65	0	0	0	0	65	65	0	0	0	0
435013	ERISKIRCH	0	0	0	0	0	0	0	0	0	0	0	0
435015	FRICKINGEN	146	146	0	0	0	0	146	146	0	0	0	0
435016	FRIDRICHSHAFEN, STADT	0	4762	0	330	330	0	0	0	0	0	4432	0
435018	HAGNAU AM BODENSEE	130	130	0	0	0	0	0	0	0	130	130	0
435020	HEILIGENBERG	295	295	0	0	0	0	295	295	0	0	0	0
435024	IMMENSTAAD AM BODENSEE	0	433	0	0	0	0	0	0	0	0	433	0
435029	KRESSEBROMN AM BODENSEE	402	28	374	374	0	374	28	28	0	1	0	1
435030	LANGENARGEN	1043	987	56	1043	987	56	0	0	0	0	0	0
435034	HARKDORF, STADT	275	275	0	153	153	0	122	122	0	0	0	0
435035	MECKENEZUREN	1057	1057	0	821	821	0	236	236	0	0	0	0
435036	MEERSBURG, STADT	464	464	0	0	0	0	5	5	0	459	459	0
435042	NEUKIRCH	0	0	0	0	0	0	0	0	0	0	0	0
435045	OBERTEURINGEN	695	695	0	199	199	0	496	496	0	0	0	0
435047	OWINGEN	322	322	0	23	23	0	299	299	0	0	0	0
435052	SALZM	0	431	0	316	316	0	115	115	0	0	0	0
435053	SIPPLINGEN	125429	125428	0	0	0	0	126	126	0	125302	125302	0
435054	STETTEN	54	54	0	0	0	0	54	54	0	0	0	0
435057	TETTANANG, STADT	1088	756	332	338	12	326	750	744	6	0	0	0
435059	UEBZLINGEN, STADT	1628	1628	0	128	128	0	205	205	0	1295	1295	0
435066	UHLINGEN-MUEHLHOFEN	307	307	0	255	255	0	52	52	0	0	0	0
435067	DEGGENHAUSERTAL	337	337	0	337	337	0	0	0	0	0	0	0
436001	ACHSBERG	0	0	0	0	0	0	0	0	0	0	0	0
436003	ACHSTETTEN	265	265	0	75	75	0	190	190	0	0	0	0
436004	ATRACH	304	304 <sup>3)</sup>	0	304	304 <sup>3)</sup>	0	0	0	0	0	0	0
436005	ALTSHAUSEN	171	171	0	171	171	0	0	0	0	0	0	0
436006	AMTZELL	294	294 <sup>3)</sup>	0	10	10	0	284	284 <sup>3)</sup>	0	0	0	0
436008	AULENDORF, STADT	0	0	0	0	0	0	0	0	0	0	0	0
436009	BAD WALDSEE, STADT	1524	1524	0	1433	1433	0	91	91	0	0	0	0
436010	BAD WURZACH, STADT	2793	1562	1231	2324	1123	1201	457	439	18	12	0	12

1) einschließlich öffentliche Wärmekraftwerke (bei 14 Gemeinden) und Bergbau.- 2) einschließlich Uferfiltrat.- 3) einschließlich einer geringen Menge von der Industrie.

Noch: 9. Wassergewinnung durch öffentliche Wasserversorgungsunternehmen und Betriebe des Verarbeitenden Gewerbe 1983

Gebietsstand	Gemeinde Kreis (KR) Region (RG) Regierungsbezirk (RB) Land	Davon			Grundwasser 2)			Quellwasser			Oberflächenwasser			
		Wassergewinnung insgesamt	Öffentliche Wasserversorgung	Verarbeiten des Gewerbe 1)	zusammen	davon		zusammen	davon		zusammen	davon		
						Öffentliche Wasserversorgung	Verarbeiten des Gewerbe 1)		Öffentliche Wasserversorgung	Verarbeiten des Gewerbe 1)		Öffentliche Wasserversorgung	Verarbeiten des Gewerbe 1)	
1 000 cba														
NOCH														
436011	BAIENFURT	.	.	.	.	.	.	.	.	.	.	.	.	.
436012	BAINDT	216	216	0	98	98	0	118	118	0	0	0	0	0
436013	BERG	103	103	0	0	0	0	103	103	0	0	0	0	0
436014	BERGSTRUTZE	98	98	0	98	98	0	0	0	0	0	0	0	0
436018	BODNIEG	1029	1029	0	1029	1029	0	0	0	0	0	0	0	0
436019	BOMS	0	0	0	0	0	0	0	0	0	0	0	0	0
436024	ZENNEWILZER	85	95	0	85	85	0	0	0	0	0	0	0	0
436027	EICHSTEGEN	0	0	0	0	0	0	0	0	0	0	0	0	0
436032	FLEISCHWANGEN	23	23	0	10	10	0	13	13	0	0	0	0	0
436039	GRUENKRAUT	273	273	0	273	273	0	0	0	0	0	0	0	0
436040	GUGGENHAUSEN	0	0	0	0	0	0	0	0	0	0	0	0	0
436047	HOSZKIRCH	0	0	0	0	0	0	0	0	0	0	0	0	0
436049	ISNY IM ALLGÄU, STADT	1941	1210	731	1771	1210	561	170	0	170	0	0	0	0
436052	KISZLEGG	547	494	53	500	494	6	47	0	47	0	0	0	0
436053	KOENIGSEGGWALD	.	0	.	.	0	.	0	0	0	0	0	0	0
436055	LEUTKIRCH I. ALLGÄU, ST	2413	2413 <sup>3)</sup>	.	2413	2413 <sup>3)</sup>	.	0	0	0	0	0	0	0
436064	RAVENSBURG, STADT	3560	2964	596	971	743	228	2230	2221	9	359	0	359	0
436067	RIEDHAUSEN	0	0	0	0	0	0	0	0	0	0	0	0	0
436069	SCHLIER	2476	2476	0	1073	1073	0	1403	1403	0	0	0	0	0
436077	UNTERWALDHAUSEN	19	19	0	19	19	0	0	0	0	0	0	0	0
436078	VOGT	330	330	0	177	177	0	153	153	0	0	0	0	0
436079	WALDBURG	.	166	.	166	166	0	.	0	.	0	0	0	0
436081	WANGEN I. ALLGÄU, STADT	3713	1831	1882	3164	1388	1776	507	443	64	42	0	42	0
436082	WEINGARTEN, STADT	533	533	0	0	0	0	533	533	0	0	0	0	0
436083	WILHELMSDORF	75	75	0	15	15	0	60	60	0	0	0	0	0
436085	WOLFEGG	244	244	0	244	244	0	0	0	0	0	0	0	0
436087	WOLPERISWENDE	.	65	.	65	65	0	.	0	.	0	0	0	0
436093	EBERSBACH-MUSBACH	98	98	0	48	48	0	50	50	0	0	0	0	0
436094	ARGENBUCHL	394	394	0	394	394	0	0	0	0	0	0	0	0
436095	HORGENZELL	65	65	0	65	65	0	0	0	0	0	0	0	0
436096	FROHNREUTZ	128	128	0	128	128	0	0	0	0	0	0	0	0
437005	BEURCH	1792	1792	0	0	0	0	1792	1792	0	0	0	0	0
437008	BINGEN	791	791	0	605	605	0	186	186	0	0	0	0	0
437031	JANNEBINGEN, STADT	289	289	0	0	0	0	289	289	0	0	0	0	0
437044	HERBERTINGEN	485	485	0	105	105	0	380	380	0	0	0	0	0
437047	HETTINGEN, STADT	230	280	0	0	0	0	280	280	0	0	0	0	0
437053	HOHENTINGEN	.	278	.	261	261	0	17	17	0	.	0	.	0
437056	ILLMENSEE	125	125	0	111	111	0	14	14	0	0	0	0	0
437059	INZICKCFEN	.	45	.	0	0	0	45	45	0	.	0	.	0
437065	KRAUCHENWIES	2309	320	1989	446	290	156	111	30	81	1752	0	1752	0
437072	LEIBERLINGEN	18	18	0	18	19	0	0	0	0	0	0	0	0
437076	MENGEN, STADT	1382	942	540	1105	842	263	0	0	0	277	0	277	0
437078	MESZKIRCH, STADT	693	693	0	639	639	0	54	54	0	0	0	0	0
437082	NEUFRA	127	127	0	0	0	0	127	127	0	0	0	0	0
437086	OSTRACH	684	418	266	377	377	0	41	41	0	266	0	266	0
437088	PFULLENBACH, STADT	1474	1111	363	1111	1111	0	0	0	0	363	0	363	0
437100	SAULGAU, STADT	1503	1238	265	1503	1238	265	0	0	0	0	0	0	0
437101	SCHER, STADT	.	78	.	.	0	.	78	78	0	0	0	0	0
437102	SCHWENNINGEN	0	0	0	0	0	0	0	0	0	0	0	0	0
437104	SIGMARINGEN, STADT	1706	1570	136	1581	1570	11	124	0	124	0	0	0	0
437105	SIGMARINGENDORF	1439	0	1439	103	0	103	88	0	88	1249	0	1249	0
437107	STETTEN A. KALTEN MARKT	29	29	0	29	29	0	0	0	0	0	0	0	0
437114	VEHRINGENSTADT, STADT	1499	1499	0	0	0	0	1499	1499	0	0	0	0	0
437118	WALD	36	36	0	0	0	0	36	36	0	0	0	0	0
437123	SAULDORF	346	346	0	339	339	0	7	7	0	0	0	0	0
437124	HELDWANGEN-SCHOENACH	95	95	0	0	0	0	95	95	0	0	0	0	0
415	LKR BEUTLINGEN	20455	12624	7831	3366	2681	685	10179	9943	236	6910	0	6910	0
416	LKR TUEBINGEN	14613	9554	5059	10303	8128	2175	1465	1426	39	2845	0	2845	0
417	LKR ZOLLERNWALDKREIS	11609	10104	1505	1545	768	777	9648	9336	312	416	0	416	0
421	SKB ULM	12556	9958	2598	11302	9958	1344	287	0	287	967	0	967	0
425	LKR ALE-DONAU-KREIS	61604	47211	14393	39586	36122	3464	979	619	360	21039	10470	10569	0
426	LKR ZIEBRACH	17997	15010	2987	13912	12062	1850	3420	2998	472	664	0	664	0
435	LKR BODENSEEKREIS	141845	138909	2936	4625	3870	755	2994	2988	6	134225	132051	2174	0
436	LKR RAVENSBURG	52382	19770	32612	17156	13343	3813	7020	6427	593	28205	0	28205	0
437	LKR SIGMARINGEN	18634	12505	6129	8750	7535	1215	5263	4970	293	4621	0	4621	0

1) einschließlich Öffentliche Wärme- und Kälteanlagen (bei 14 Gemeinden) und Bergbau.- 2) einschließlich Uferfiltrat.- 3) einschließlich einer geringen Menge von der Industrie.

Noch: 9. Wassergewinnung durch öffentliche Wasserversorgungsunternehmen und Betriebe des Verarbeitenden Gewerbe 1983

Gebietsstand	Gemeinde Kreis (KR) Region (RG) Regierungsbezirk (RB) Land	Wassergewinnung insgesamt	Davon			Grundwasser 2)			Quellwasser			Oberflächenwasser		
			insgesamt	öffentliche Wasserversorgung	Verarbeitendes Gewerbe 1)	zusammen	davon		zusammen	davon		zusammen	davon	
							öffentliche Wasserversorgung	Verarbeitendes Gewerbe 1)		öffentliche Wasserversorgung	Verarbeitendes Gewerbe 1)		öffentliche Wasserversorgung	Verarbeitendes Gewerbe 1)

1 000 cbm

REGION NECKAR-ALB

41	RG NECKAR-ALB . . . . .	46678	32282	14396	15214	11577	3637	21292	20705	587	10172	0	10172
42	RG DONAU-ILLER . . . . .	92156	72179	19977	64800	59142	6658	4687	3567	1120	22670	10470	12200
43	RG BODENSEE-OBERSCHW.	212861	171184	41677	30592	24748	5784	15278	14385	893	167051	132051	35000

REGIERUNGSBEZIRK TUBBINGEN





4	RB TUBBINGEN . . . . .	351695	275645	76050	110546	94467	16079	41256	38657	2599	199893	142521	57372
	LD BADEN-WUERTTEMBERG	6227931	755720	5472211	716360	412765	303596	198918	183207	15712	5312652	159748	5152904

1) einschließlich öffentlicher Wärmekraftwerke (bei 14 Gemeinden) und Bergbau.- 2) einschließlich Uferfiltrat.





### Überörtliche Wasserversorgung in den Gemeinden 1983

Anteile von Fernwasser bzw. Gruppenwasser am Gesamtwasserbedarf von ... bis unter ... %

Fernwasser

-  kein Fernwasser
-  5 bis unter 25
-  25 " " 50
-  50 " " 75
-  75 und mehr

Gruppenwasser

-  kein Gruppenwasser
-  5 bis unter 25
-  25 " " 50
-  50 " " 75
-  75 und mehr

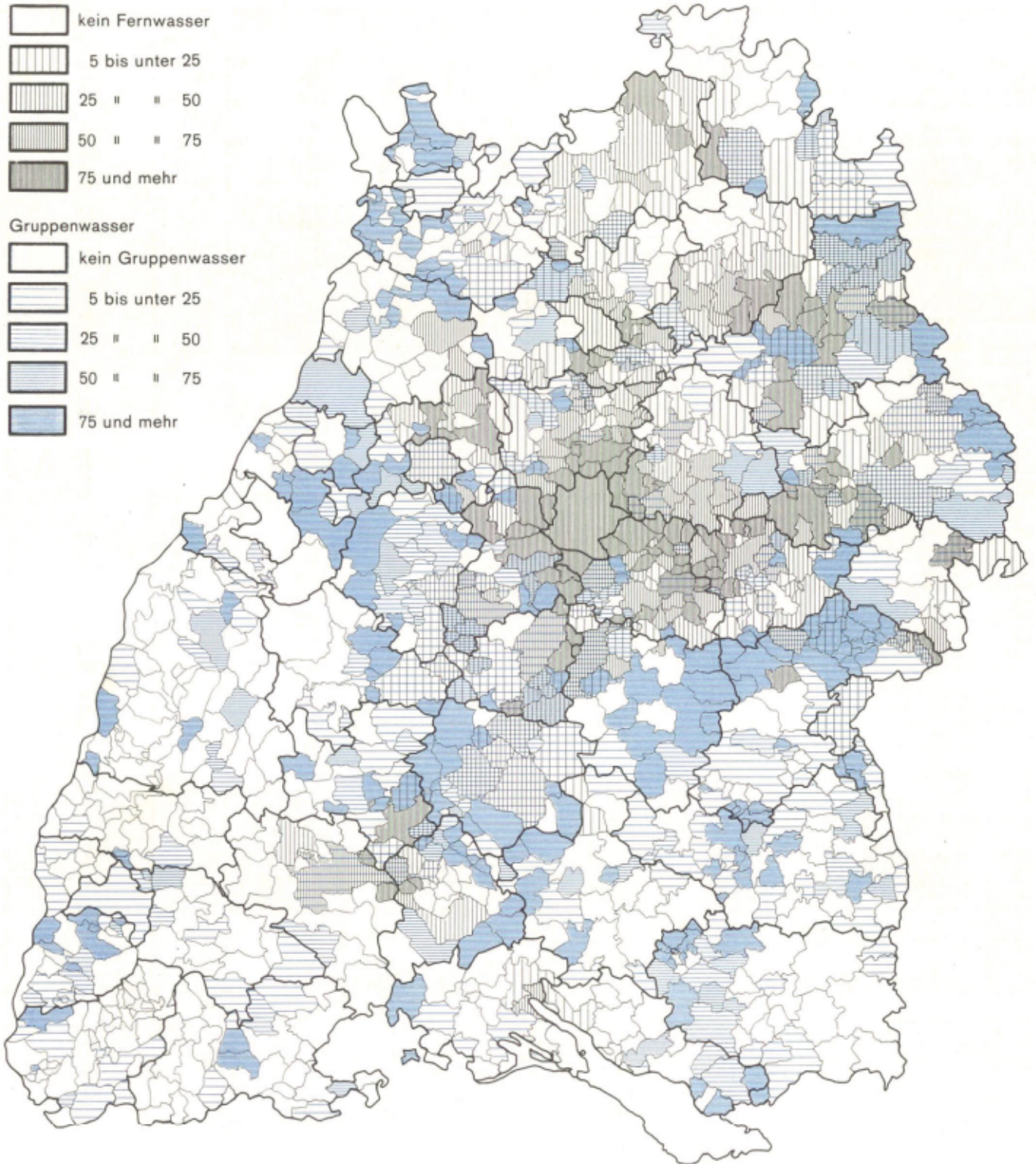

## 10. Öffentliche Wasserversorgung 1983

Ge- biets- stand	Gemeinde Kreis (KR) Region (RG) Regierungsbezirk (RB) Land	Wohnbevölkerung		Wasseraufkommen			Wasserverwendung				Abgabe an andere Versor- gungs- unter- nehmen 5)
		insgesamt	darunter nicht versorgt	Wasser- gewinnung	Fremd- bezug 1) 5)	Wasser- bedarf insge- samt	d a v o n				
							Abgabe an Letztverbraucher				
						Haus- halte2)	Indu- strie	Öffentl. Ver- brauch3)	Wasser- ver- luste4)		
		Anzahl				1 000 cbm					
111000	STUTTGART, L.-HAUPTST.	567020	0	6112	53146	59258	37986	10967	3325	6980	0
115001	AIDLINGEN	7973	0	1258	0	402	359	1	0	42	856
115002	ALTDORF	2754	0	0	288	288	79	3	36	170	0
115003	BOEBLINGEN, STADT	40707	0	0	5681	5681	3377	559	740	1005	0
115004	BONDORF	3238	0	0	246	246	129	1	50	66	0
115010	DECKENPFROMM	2075	0	0	129	129	95	0	0	34	0
115013	EHNINGEN	7122	0	255	199	454	295	15	17	127	0
115015	GAERTRINGEN	9447	0	252	341	593	517	5	2	69	0
115016	GAUFELDEN	5967	0	0	348	348	199	0	49	100	0
115021	HERRENBERG, STADT	25409	0	264	1299	1563	1117	181	98	167	0
115022	HILDRIEHLAUSEN	2817	0	187	0	187	122	0	27	38	0
115024	HOLZGEMLINGEN	8465	0	0	479	479	362	3	24	90	0
115028	LEONBERG, STADT	38951	0	606	2173	2779	1882	246	350	291	0
115029	MAGSTADT	7733	0	0	401	401	315	37	14	35	0
115034	MOETZINGEN	2519	0	0	143	143	129	9	0	5	0
115037	MUFINGEN	3849	0	192	108	211	164	3	10	34	89
115041	RENNINGEN, STADT	13029	0	691	322	781	612	49	29	91	232
115042	RUTESHEIM	8364	0	0	531	531	401	62	18	50	0
115044	SCHOENAICH	9403	0	0	477	477	360	23	45	49	0
115045	SINDELINGEN, STADT	55949	0	942	6659	7611	3923	1868	620	1200	0
115046	STEINBERG	4567	0	0	240	240	214	5	10	11	0
115048	WALDENBUCH, STADT	7291	110	0	550	550	358	82	30	80	0
115050	WEIL DER STADT, STADT	15425	0	603	931	1030	686	38	50	256	504
115051	WEIL IM SCHOENBUCH	8353	0	0	486	486	375	17	0	94	0
115052	WEISSACH	6000	0	590	143	499	346	45	12	96	234
115053	JETTINGEN	5100	0	0	330	330	224	24	0	82	0
115054	GRAFENAU	5040	0	206	113	276	193	2	0	81	43
116004	ALTBACH	5580	0	229	103	330	279	17	24	10	2
116005	ALTDORF	856	0	42	7	49	49	0	0	0	0
116006	ALTENRLET	1387	0	0	104	104	61	0	0	43	0
116007	BALTMALNSWEILER	5184	0	0	279	279	209	3	15	52	0
116008	BEMFILINGEN	3047	0	15	144	159	130	16	0	13	0
116011	LEUREN	3195	0	103	126	229	152	5	45	27	0
116012	BISSINGEN AN DER TECK	3064	0	156	230	273	107	22	21	123	113
116014	DEILISAU	6122	0	0	465	465	259	89	47	70	0
116015	DEKENSDORF	9353	0	191	378	569	511	4	38	16	0
116016	DETTINGEN UNTER TECK	5101	0	247	217	425	222	28	16	159	39
116018	ERKENBRECHTWEILER	1748	0	0	94	94	63	2	8	21	0
116019	ESSLINGEN A. NECKAR, ST.	87996	0	218	8957	9175	4587	1689	792	2107	0
116020	FRICKENHAUSEN	8395	0	0	533	533	372	35	30	96	0
116022	GROSZBETTLINGEN	3414	0	49	142	191	150	6	9	26	0
116027	HOCHDORF	4000	0	0	244	244	170	1	10	63	0
116029	HOLZHAUSEN	1621	0	0	75	75	57	6	1	11	0
116033	KIRCHHEIM U. TECK, STADT	32646	0	0	2254	2254	1486	154	159	445	0
116035	KOENGE	8138	0	0	447	447	352	35	26	34	0
116036	KOHLBERG	2123	0	50	56	116	82	3	13	18	0
116037	LICHTENWALD	2353	0	245	117	121	98	0	2	21	241
116041	NECKARTAILFINGEN	3300	0	2602	0	197	144	6	7	40	2405
116042	NECKARTENZLINGEN	5165	0	277	101	348	347	0	0	1	30
116043	NEIDLINGEN	1499	0	109	0	109	59	7	15	28	0
116046	NEUFEN, STADT	4960	0	350	89	439	227	23	74	115	0
116047	NEUHAUSEN A. D. FILDERN	10142	0	165	500	665	497	42	57	69	0
116048	NOTZINGEN	2997	0	36	117	153	125	0	3	25	0
116049	MUERTINGEN, STADT	35670	0	1114	1606	2720	1610	217	256	637	0
116050	OBERBOHNINGEN	4356	0	254	40	294	190	11	6	87	0
116053	OHMDEN	1575	0	0	80	80	62	0	1	17	0
116054	OWEN, STADT	2913	0	82	91	173	165	4	0	4	0
116056	PLOCHINGEN, STADT	12362	0	0	915	915	586	195	101	33	0
116058	REICHENBACH A. D. FILS	6986	0	75	362	437	270	64	64	39	0
116063	SCHLAITDORF	1336	0	39	50	89	48	0	7	34	0
116068	UNTERENSINGEN	3967	0	175	102	277	169	12	3	93	0
116070	WEILHEIM A. D. TECK, ST.	8144	0	184	464	648	371	54	26	197	0
116071	WENDLINGEN A. NECKAR, ST.	14443	0	714	199	913	736	60	6	111	0
116072	WERNAU (NECKAR), STADT	11861	0	221	502	723	486	135	75	27	0
116073	WOLFSCHLUGEN	5062	0	0	355	355	260	27	2	66	0
116076	AICHWALD	7680	0	0	459	469	348	53	10	58	0
116077	FILDERSTADT, STADT	36768	0	0	2891	2891	1808	241	277	565	0
116078	LEINFELD.-ECHTERD., ST.	34905	0	0	2379	2379	1985	161	3	230	0
116079	LENNINGEN	7642	0	336	141	477	269	42	26	140	0

1) von außerhalb der Gemeindegrenze.- 2) und sonstige Kleinverbraucher.- 3) einschließlich sonstige Verbraucher.-  
4) einschließlich Wasserwerkseigenbedarf.- 5) Die Angaben sind nur für die Gemeinden zutreffend, bei den höheren Regionalebenen gibt es Doppelzählungen.

Noch: 10. Öffentliche Wasserversorgung 1983

Ge- biets- stand	Gemeinde Kreis (KR) Region (RG) Regierungsbezirk (RB) Land	Wohnbevölkerung		Wasseraufkommen			Wasserverwendung				Abgabe an andere Versor- gungs- unter- nehmen 5)
		insgesamt	darunter nicht versorgt	Wasser- gewinnung	Preis- bezug 1) 5)	Wasser- bedarf insge- samt	d a v o n				
							Abgabe an Letztverbraucher				
							Haus- halte2)	Indu- strie	öffentl. Ver- brauch3)	Wasser- ver- luste4)	
		Anzahl					1 000 cbm				
MOCH											
116080	OSTFILLERN, STADT . . . . .	28369	0	0	2744	2744	1556	158	102	928	0
116081	AICHTAL, STADT . . . . .	8359	0	58	415	473	446	12	13	2	0
117001	ADELBERG . . . . .	1646	0	75	26	101	46	1	53	1	0
117002	AICHELBERG . . . . .	867	0	0	49	49	43	0	0	6	0
117003	ALBERSHAUSEN . . . . .	3591	0	0	192	192	145	2	13	32	0
117006	BAD DITZENBACH . . . . .	2942	0	176	28	193	141	29	0	23	11
117007	BAD UELERKINGEN . . . . .	4134	0	811	16	458	209	179	18	52	369
117009	BIRENBACH . . . . .	1612	0	0	99	99	66	0	5	28	0
117010	BOZHEMKIRCH . . . . .	4576	0	0	271	271	145	15	96	25	0
117011	BOERTLINGEN . . . . .	1571	0	16	75	91	83	0	1	7	0
117012	BOLL . . . . .	4286	0	0	343	343	214	11	51	67	0
117014	DEGGINGEN . . . . .	5508	0	282	129	411	195	8	52	146	0
117015	DONDORF, STADT . . . . .	11039	205	342	326	668	497	54	34	83	0
117016	DRACKENSTEIN . . . . .	346	0	3	22	25	22	2	0	1	0
117017	DUERNAU . . . . .	1520	0	0	95	95	79	7	7	2	0
117018	EBERSBACH A.D. FILS, ST.	14135	0	447	529	976	602	106	103	165	0
117019	EISLINGEN/FILS, STADT .	17993	0	1321	1010	1568	971	263	51	273	763
117020	ZSCHENBACH . . . . .	1687	0	51	39	90	67	0	8	15	0
117023	GAMELSHAUSEN . . . . .	1480	0	58	34	92	82	0	6	4	0
117024	WEISLINGEN A.D. ST., ST.	26418	0	1904	1328	2718	1281	360	190	887	514
117025	GINGEN AN DER FILS . . .	4038	0	193	50	253	162	2	10	79	0
117026	GOEPFINGEN, STADT . . . .	52051	0	1802	4237	6030	2489	1154	1208	1179	9
117028	GRUBINGEN . . . . .	1709	0	125	56	181	124	0	39	18	0
117029	HATTENHOFFEN . . . . .	2671	0	0	152	152	119	5	5	23	0
117030	HEIMINGEN . . . . .	4877	0	69	264	333	221	9	12	91	0
117031	HOHENSTADT . . . . .	561	0	0	39	38	25	0	7	6	0
117033	KUCHEN . . . . .	5560	0	195	123	318	225	9	10	74	0
117035	MUEHLHAUSEN IM TAELE . .	937	0	2019	53	191	36	14	0	141	1881
117037	GITENBACH . . . . .	2081	50	0	105	105	90	2	0	13	0
117038	RECHBERGHAUSEN . . . . .	4916	0	210	34	244	216	2	7	19	0
117042	SALACH . . . . .	6415	0	0	574	574	252	150	50	122	0
117043	SCHLAT . . . . .	1589	0	74	56	130	79	0	6	45	0
117044	SCHLIERBACH . . . . .	3447	0	0	165	165	124	11	16	14	0
117049	SUESZEN . . . . .	8433	0	657	578	780	391	112	52	225	455
117051	UHINGEN . . . . .	11834	0	27	690	717	457	82	78	100	0
117053	WAESCHLENBEUREN . . . . .	2738	0	0	163	163	100	0	12	51	0
117055	WANGEN . . . . .	2976	0	0	175	175	119	1	13	42	0
117058	WIESENSTEIG, STADT . . . .	2490	0	106	19	125	100	6	5	14	0
117060	ZELL UNTER AICHELBERG . . .	2176	0	0	114	114	87	7	17	3	0
117061	LAUTERSTEIN, STADT . . . .	2563	0	103	25	128	83	5	31	9	0
118001	APPALTERBACH . . . . .	4221	247	142	67	197	174	3	6	14	12
118003	ASPERG, STADT . . . . .	11218	0	0	737	737	526	85	5	121	0
118006	BENNINGEN AM NECKAR . . . .	4412	0	0	218	218	184	2	0	32	0
118007	BESINGHEIM, STADT . . . . .	8490	0	40	447	487	399	42	0	46	0
118010	BOENNINGHEIM, STADT . . . .	6148	0	382	76	400	275	18	5	102	58
118011	DITZINGEN, STADT . . . . .	21969	0	1403	1050	1945	1084	126	92	643	508
118012	EBERDINGEN . . . . .	5449	0	237	205	442	274	24	0	144	0
118014	ERDMANNHAUSEN . . . . .	4026	0	0	196	196	139	6	16	35	0
118015	SELIGHEIM . . . . .	1811	0	0	101	101	75	3	20	3	0
118016	FREUDENTAL . . . . .	1982	0	124	0	124	83	0	12	29	0
118018	GEMMINGHEIM . . . . .	3325	0	0	205	205	137	15	34	19	0
118019	GERLINGEN, STADT . . . . .	18098	0	0	1448	1448	865	104	131	348	0
118021	GROSZBUTTWAR, STADT . . . .	6623	0	408	192	594	275	19	78	222	8
118027	HENNINGEN . . . . .	7095	0	0	435	435	383	7	2	43	0
118028	HESINGHEIM . . . . .	1727	0	0	105	105	81	0	0	24	0
118040	KIRCHHEIM AM NECKAR . . . .	4285	0	27	177	204	190	10	0	4	0
118046	KORNWETHEIM, STADT . . . . .	26383	0	0	2460	2460	1335	270	672	183	0
118047	LOECHGAU . . . . .	4433	0	0	275	275	246	0	8	21	0
118048	LUDWIGSBURG, STADT . . . . .	78054	0	119	6945	7064	3905	665	1360	1134	0
118049	MARBACH AM NECKAR, ST.	12157	0	339	428	767	585	13	56	113	0
118050	MARKGROENINGEN, STADT . . .	12383	0	1446	718	1128	663	185	111	169	1036
118051	MOEGLINGEN . . . . .	10005	0	0	839	839	650	20	57	102	0
118053	MUNDELSHHEIM . . . . .	2858	0	207	0	207	131	12	9	55	0
118054	MURR . . . . .	4297	0	197	54	251	196	11	3	41	0
118059	OBERRIEXINGEN, STADT . . . .	2348	0	510	0	199	114	2	3	80	311

1) von außerhalb der Gemeindegrenze.- 2) und sonstige Kleinverbraucher.- 3) einschließlich sonstige Verbraucher.-  
4) einschließlich Wasserwerkseigenbedarf.- 5) Die Angaben sind nur für die Gemeinden zutreffend, bei den höheren Regionalebenen gibt es Doppelzählungen.

Noch: 10. Öffentliche Wasserversorgung 1983

Ge- biets- stand	Gemeinde Kreis (KR) Region (RG) Regierungsbezirk (RB) Land	Wohnbevölkerung		Wasseraufkommen			Wasserverwendung				Abgabe an andere Versorg unter- nehmen 5)
		insgesamt	darunter nicht versorgt	Wasser- gewinnung	Freud- bezug 1) 5)	Wasser- bedarf insge- samt	d a v o n				
							Abgabe an Letztverbraucher				
							Haus- halte2)	Indu- strie	Öffentl. Ver- brauch3)	Wasser- ver- luste4)	
Anzahl		1 000 cbm									
NOCH											
118060	OBERTZENFELD . . . . .	7148	0	133	315	448	400	6	12	30	0
118063	FLEIDELSHEIM . . . . .	4114	0	313	0	313	197	18	22	76	0
118067	SCHWIEBERDINGEN . . . . .	9295	0	253	585	838	400	265	40	133	0
118068	SERSHEIM . . . . .	3983	0	252	280	532	204	93	16	219	0
118070	STEINHEIM A.D.MURR,ST.	8861	0	225	279	504	424	20	0	60	0
118071	TAMM . . . . .	9017	0	0	544	544	424	21	54	45	0
118073	VAHINGEN A.D.ENZ,ST.	22555	30	1448	332	1780	1193	92	54	431	0
118074	WALHEIM . . . . .	2677	0	63	100	163	118	9	9	27	0
118076	SACHSENHEIM,STADT . . . . .	13989	0	363	416	779	695	28	0	56	0
118077	INGERSHEIM . . . . .	5031	0	178	139	317	243	4	0	70	0
118078	FREIBERG AM NECKAR,ST.	13271	0	375	593	968	715	55	8	190	0
118079	BIETIGHM.-BISSINGEN,ST	34602	0	1050	1522	2501	1932	301	214	54	71
118080	KORNTAL-MUENCHINGEN,ST	16661	0	0	1222	1222	943	100	53	126	0
118081	REHSECK AM NECKAR . . . . .	16391	0	0	982	982	744	18	85	135	0
119001	ALFDORF . . . . .	5703	0	279	265	368	202	34	35	47	176
119003	ALLNERSBACH IM TAL . . . . .	4129	0	278	47	230	176	0	10	44	95
119004	ALTHUETTE . . . . .	3367	12	194	0	194	162	0	12	20	0
119006	AUENWALD . . . . .	5165	24	331	83	414	211	0	0	203	0
119008	BACHNANG,STADT . . . . .	29154	0	89	1774	1799	1287	114	127	271	64
119018	BURGSTETTEN . . . . .	2935	0	466	10	172	137	11	20	4	304
119020	FELLBACH,STADT . . . . .	39982	0	0	3022	3002	2061	343	202	396	0
119024	GROSSELACH . . . . .	2521	0	118	0	118	94	0	0	24	0
119037	KAISERSBACH . . . . .	2067	42	832	18	163	121	1	39	2	687
119038	KIRCHBERG AN DER MURR	3182	0	351	17	368	149	37	5	177	0
119041	KORB . . . . .	9247	0	153	481	634	434	39	0	161	0
119042	LEUTENBACH . . . . .	8994	0	159	297	456	404	7	15	30	0
119044	HURHARDT,STADT . . . . .	13136	353	601	129	728	534	56	30	108	2
119053	OPPENWEILER . . . . .	3688	70	214	21	235	140	6	32	57	0
119055	FLUEDERHAUSEN . . . . .	8268	34	153	491	634	340	77	0	217	0
119061	BUDERSBERG . . . . .	9509	29	158	457	615	363	40	22	190	0
119067	SCHORNWOLF,STADT . . . . .	33823	0	570	1471	2041	1629	149	143	120	0
119068	SCHWAIKHEIM . . . . .	7754	0	123	363	486	334	30	3	119	0
119069	SPIEGELBERG . . . . .	1654	0	72	0	72	71	1	0	0	0
119075	SULZBACH AN DER MURR . . . . .	4886	30	515	50	277	218	34	0	25	288
119076	URBACH . . . . .	6826	0	133	283	416	303	16	50	47	0
119079	WAIBLINGEN,STADT . . . . .	44450	0	600	2665	3265	2379	462	132	292	0
119083	WEISSACH IM TAL . . . . .	5590	0	233	0	233	179	1	17	36	0
119084	WELZHEIM,STADT . . . . .	8539	135	220	232	502	323	46	58	75	0
119085	WINNENDEN,STADT . . . . .	22006	0	1289	441	1450	901	206	42	301	280
119086	WIETEBACH . . . . .	6633	0	158	248	406	288	11	29	78	0
119087	ASPLACH . . . . .	6376	95	434	64	498	308	87	0	103	0
119089	BERGLEH . . . . .	5174	0	118	132	250	248	1	0	1	0
119090	HEHSHALDEN . . . . .	12574	0	408	575	983	605	32	16	330	0
119091	WEINSTADT,STADT . . . . .	23196	0	337	1361	1698	1028	117	136	417	0
119093	KERNEN IM REHSTAL . . . . .	13928	0	9	993	1002	653	81	151	117	0
121000	HEILBRONN,STADT . . . . .	110800	0	5695	3098	8568	5731	1434	1309	94	225
125001	ABSTATT . . . . .	2531	0	161	161	128	128	18	0	15	0
125005	BAD FRIEDRICHSHALL,ST.	12029	0	647	392	952	653	110	100	89	87
125006	BAD RAPPENAU,STADT . . . . .	14242	0	390	690	967	667	33	231	36	113
125007	BAD WILPFEN,STADT . . . . .	5943	0	157	270	427	277	73	40	37	0
125008	BEILSTEIN,STADT . . . . .	4924	300	178	77	255	212	3	40	0	0
125013	BRACKENHEIM,STADT . . . . .	10342	0	644	124	712	572	33	65	42	56
125017	CLEZBRONN . . . . .	2022	0	60	48	108	96	4	0	8	0
125021	EBERSTADT . . . . .	2344	0	196	0	196	118	1	3	74	0
125024	ELLHOFFEN . . . . .	2356	0	157	129	286	137	1	4	144	0
125026	EPPINGEN,STADT . . . . .	15227	0	1334	0	902	582	16	148	156	432
125027	ERLENBACH . . . . .	3626	0	105	179	284	213	4	4	63	0
125030	FLZEH . . . . .	5321	0	102	287	389	312	2	9	66	0
125034	GEHNINGEN . . . . .	4082	0	223	43	266	182	5	11	68	0
125038	GUEGLINGEN,STADT . . . . .	4412	0	155	54	209	156	29	20	4	0
125039	GUNDELSHEIM,STADT . . . . .	6335	0	548	74	622	322	91	52	157	0
125046	ILSFELD . . . . .	6507	0	692	117	444	319	16	35	74	365
125047	ITTLINGEN . . . . .	1804	0	0	83	83	63	7	13	0	0
125048	JAGSTHAUSEN . . . . .	1422	0	102	0	102	91	1	10	0	0
125049	KIRCHARDT . . . . .	3775	0	278	0	220	139	7	26	48	58

1) von außerhalb der Gemeindegrenze.- 2) und sonstige Kleinverbraucher.- 3) einschließlich sonstige Verbraucher.-  
4) einschließlich Wasserwerksseigenbedarf.- 5) Die Angaben sind nur für die Gemeinden zutreffend, bei den höheren Regionalebenen gibt es Doppelzählungen.

Noch: 10. Öffentliche Wasserversorgung 1983

Ge- biets- stand	Gemeinde Kreis (KB) Region (RG) Regierungsbezirk (RB) Land	Wohnbevölkerung		Wasseraufkommen			Wasserverwendung				Abgabe an andere Versor- gungs- unter- nehmen 5)	
		insgesamt	darunter nicht versorgt	Wasser- gewinnung	Presi- bezug 1) 5)	Wasser- bedarf insge- samt	d a v o n					
							Haus- halte2)	Indu- strie	öffentl. Ver- brauch3)	Wasser- ver- luste4)		
Anzahl		1 000 cba										
NOCH												
125056	LAUFFEN AM NECKAR, ST.	8809	.	.	.	.	.	.	.	.	.	.
125057	LEHRENSTEINSPFELD . . . .	1648	0	0	115	115	87	0	10	18	0	0
125058	LEINGARTEN . . . . .	7501	0	495	0	495	394	16	5	80	0	0
125059	LOBENSTEIN, STADT . . . .	2784	0	99	46	145	128	0	1	16	0	0
125061	MASSENACHHAUSEN . . . .	2705	0	707	0	269	122	7	4	136	438	0
125063	MORCKMUEHL, STADT . . . .	5831	0	643	19	662	273	10	137	242	0	0
125065	NECKARSULM, STADT . . . .	22039	0	961	1116	2071	1189	488	338	90	6	0
125066	NECKARWESTHEIM . . . . .	2296	0	69	192	261	86	154	0	21	0	0
125068	NEUDENAU, STADT . . . . .	4295	0	523	27	338	164	24	40	110	212	0
125069	NEUENSTADT A. KOCHER, ST	7017	0	250	132	382	322	4	3	53	0	0
125074	NORDHEIM . . . . .	5436	0	0	296	296	230	10	36	20	0	0
125078	OEDHEIM . . . . .	4444	0	216	0	216	201	0	11	4	0	0
125079	OFFENAU . . . . .	2368	0	122	120	242	145	35	18	44	0	0
125081	PFAFFENHOFEN . . . . .	1970	0	77	39	115	65	8	12	30	0	0
125084	ROIGHEIM . . . . .	1340	0	151	0	151	59	19	0	73	0	0
125086	SCHWAIßGERN, STADT . . . .	8814	0	233	252	485	411	18	4	52	0	0
125087	SIEGELSBACH . . . . .	1374	0	0	133	103	73	27	3	0	0	0
125094	TALHEIM . . . . .	3421	0	0	233	233	163	24	10	36	0	0
125096	UNTERLESSEHEIM . . . . .	2964	0	81	76	157	147	0	0	10	0	0
125098	UNTERGRUPPENBACH . . . .	6579	0	185	463	612	290	5	31	286	36	0
125102	WEINSBERG, STADT . . . . .	9141	0	41	527	568	484	23	19	42	0	0
125103	WIDDERN, STADT . . . . .	1461	0	125	0	125	57	1	37	30	0	0
125107	WUPSTENROT . . . . .	5540	0	410	0	290	221	5	21	43	120	0
125108	ZABERPFELD . . . . .	2885	0	167	45	187	111	8	5	63	25	0
125110	OBERSULM . . . . .	11149	0	261	470	715	433	14	45	223	16	0
125111	HARDTHAUSEN AM KOCHER	2646	0	156	0	156	126	3	0	27	0	0
125113	LANGENBRETTACH . . . . .	2560	0	143	32	175	152	1	2	20	0	0
126011	BREITZELD . . . . .	8454	120	225	211	432	278	13	95	46	4	0
126020	DOERZBACH . . . . .	1848	0	106	10	116	98	1	0	17	0	0
126028	FORCHTENBERG, STADT . . .	3782	0	229	91	320	184	8	78	50	0	0
126039	INGELTINGEN, STADT . . . .	5351	0	386	53	425	212	23	74	116	14	0
126045	KRAUTHEIM, STADT . . . . .	3944	0	548	0	350	190	5	12	143	198	0
126046	KUENZELSAU, STADT . . . .	11687	193	457	341	798	604	78	54	52	0	0
126047	KUPFERZELL . . . . .	4103	761	47	195	242	166	3	5	68	0	0
126056	MULFINGEN . . . . .	3246	0	335	99	405	85	3	76	241	29	0
126058	NEUENSTEIN, STADT . . . .	5052	206	124	261	385	220	53	28	84	0	0
126060	NIEDERHALL, STADT . . . .	3282	0	160	59	219	135	34	20	30	0	0
126066	OBERINGEN, STADT . . . . .	16498	453	349	871	1220	747	169	128	176	0	0
126069	PFEDELACH . . . . .	6620	0	299	132	431	337	10	37	47	0	0
126072	SCHOENTAL . . . . .	5359	0	289	0	289	203	22	34	30	0	0
126085	WALDENBURG, STADT . . . .	2459	56	9	182	191	133	1	11	46	0	0
126086	WEISZBACH . . . . .	1658	0	89	3	92	77	9	6	0	0	0
126094	ZWEIFLINGEN . . . . .	.	.	.	.	.	.	.	.	.	.	.
127008	BLAUFELEDEN . . . . .	4376	357	10	312	322	281	16	17	8	0	0
127009	BRAUNSBACH . . . . .	2339	164	40	121	161	85	0	60	16	0	0
127012	BUEHLERTANN . . . . .	2176	137	34	90	124	90	2	5	27	0	0
127013	BUEHLEZELL . . . . .	1679	309	377	23	218	41	1	35	141	182	0
127014	CRAILSHEIM, STADT . . . .	24930	50	78	1869	1947	915	238	435	299	0	0
127023	FICHTEBERG . . . . .	2411	0	12	99	111	94	0	17	0	0	0
127025	GAILDORF, STADT . . . . .	10270	0	168	613	781	473	46	40	222	0	0
127032	GERABRONN, STADT . . . . .	3755	0	4	271	275	138	17	97	23	0	0
127043	ILSDORF, STADT . . . . .	4346	122	0	271	271	250	7	0	14	0	0
127046	KIRCHBERG A.D. JAGST, ST	3447	0	60	230	290	200	2	98	0	0	0
127047	LANGENBURG, STADT . . . .	1816	0	157	13	170	146	5	17	2	0	0
127052	HAINHARDT . . . . .	4203	525	350	54	283	160	3	48	72	121	0
127056	MICHELLEACH AN DER BILZ	2761	0	10	136	146	57	46	28	15	0	0
127059	MICHELFELD . . . . .	2363	230	324	51	206	101	0	1	104	169	0
127062	OBERROT . . . . .	2760	47	100	28	128	76	4	40	8	0	0
127063	OBERSONNHEIM . . . . .	3629	0	30	247	277	194	3	23	57	0	0
127071	ROT AM SEE . . . . .	4202	499	0	374	374	156	99	114	5	0	0
127073	SATTELDORF . . . . .	3605	0	0	323	323	168	44	71	40	0	0
127075	SCHROZBERG, STADT . . . .	5298	0	0	423	423	263	36	117	7	0	0
127076	SCHWAEDISCH HALL, STADT	30795	0	194	2190	2384	1698	239	431	46	0	0
127079	SULZBACH-LAUFEN . . . . .	2235	270	106	17	123	72	18	33	0	0	0
127086	UNTERMUEKKHEIM . . . . .	2374	0	60	86	146	145	1	0	0	0	0

1) von außerhalb der Gemeindegrenze.- 2) und sonstige Kleinverbraucher.- 3) einschließlich sonstige Verbraucher.- 4) einschließlich Wasserverkeilgenbedarf.- 5) Die Angaben sind nur für die Gemeinden zutreffend, bei den höheren Regionalebenen gibt es Doppelzählungen.



Noch: 10. Öffentliche Wasserversorgung 1983

Ge- biets- stand	Gemeine Kreis (KR) Region (RG) Regierungsbezirk (RB) Land	Wohnbevölkerung		Wasseraufkommen			Wasserverwendung				Abgabe an andere Versord- unter- nehmen 5)
		insgesamt	darunter nicht versorgt	Wasser- gewinnung	Fremd- bezu- 1) 5)	Wasser- bedarf insge- samt	d a r a u s				
							Abgabe an Letztverbraucher				
		Anzahl		1 000 cba							
NOCH											
127089	VELLBERG, STADT . . . . .	3610	0	0	198	198	169	9	4	16	0
127091	WALLHAUSEN . . . . .	2035	0	125	11	136	124	1	0	11	0
127099	WOLFFERSHAUSEN . . . . .	1182	0	8	112	120	88	0	0	32	0
127100	ROSENGARTEN . . . . .	3840	0	2250	224	748	131	22	30	565	1726
127101	KRESZBERG . . . . .	3274	150	0	179	179	92	1	66	20	0
127102	FICHTENAU . . . . .	4687	0	0	210	210	147	1	46	16	0
127103	FRANKELHARDT . . . . .	3813	133	136	133	269	158	1	34	76	0
127104	STIMPACH . . . . .	2340	290	515	0	126	100	8	0	18	389
128006	ASSHASTADT . . . . .	1600	0	0	76	76	56	1	6	13	0
128007	BAD NEUGENTHEIM, STADT	19055	0	1866	248	2022	1470	58	201	293	92
128014	BOCKBERG, STADT . . . . .	6103	0	204	234	438	238	65	37	48	0
128020	CHEGLINGEN, STADT . . . . .	4919	358	1549	29	351	246	8	78	19	1227
128039	FREUDENBERG, STADT . . . . .	3713	0	155	53	218	168	12	0	38	0
128045	GROSZREINERFELD . . . . .	3374	0	366	18	381	151	29	20	181	3
128047	GRUENSFELD, STADT . . . . .	3222	0	405	0	237	170	13	28	26	168
128058	IGERSHEIM . . . . .	4524	0	54	244	298	193	4	26	75	0
128061	KOENIGHEIM . . . . .	3349	0	188	37	225	75	2	31	67	0
128064	KUELSHEIM, STADT . . . . .	5842	0	471	10	481	339	0	87	55	0
128082	WIEDERSTETTEN, STADT . . . . .	4949	0	506	159	587	243	5	157	182	88
128115	TAUBERLISCHOFHEIM, ST.	12183	0	1123	0	1123	526	68	159	370	0
128126	WEIKERSHEIM, STADT . . . . .	6438	0	715	150	759	375	9	79	296	106
128128	WEBBACH . . . . .	3350	70	174	2	173	125	3	17	28	3
128131	WEERHELM, STADT . . . . .	19718	0	1761	0	1698	1012	86	297	303	63
128137	WITTLGHAUSEN . . . . .	1751	0	0	119	118	71	0	9	38	0
128138	AHOEN . . . . .	2061	0	0	183	183	84	0	28	71	0
128139	LAUDA-KOENIGSHOFEN, ST.	14485	0	1207	30	1237	747	40	10	440	0
135010	DISCHINGEN . . . . .	4151	0	21305	37	581	188	21	91	281	20821
135015	GERSTETTEN . . . . .	10287	0	157	490	647	444	50	51	92	0
135016	GIEGEN A.D.BREIZ, ST.	18467	0	11539	175	1418	851	101	171	295	10296
135019	HEIDENHEIM A.D.BR., ST.	47500	0	4293	201	3860	2464	499	324	573	634
135020	HERBRECHTINGEN, STADT . . . . .	11562	0	1495	11	916	483	64	31	288	590
135021	HEERHARDEN . . . . .	2155	0	161	0	161	126	4	30	1	0
135025	KOENIGSBRONN . . . . .	7037	0	1215	0	514	345	48	24	97	701
135026	MATTHEIB . . . . .	5382	0	20	591	611	356	60	34	161	0
135027	NIEDERSTOTZINGEN, STADT	3863	0	15731	134	318	135	27	25	131	15597
135031	SONNHEIM AM DER BREIZ	5090	0	469	0	325	219	10	23	73	144
135032	STEINHEIM AM ALBUCH . . . . .	7957	0	498	133	601	383	65	31	122	0
136002	ABTSCHLEND . . . . .	6081	560	388	56	447	244	3	56	141	7
136003	ADELMAANSFELDEN . . . . .	1458	0	105	0	105	70	0	35	0	0
136007	JARTHOLOMAE . . . . .	1832	0	0	116	116	108	2	0	6	0
136009	BOEBINGEN AM DER REUS	3786	0	0	240	240	168	2	18	52	0
136010	BOFFINGEN, STADT . . . . .	11242	0	777	127	867	408	78	36	295	37
136015	DUELLANLEN . . . . .	2639	0	0	151	151	125	16	10	0	0
136018	ELLENBERG . . . . .	1434	30	0	70	70	70	0	0	0	0
136019	ELLWANGEN (JAGST), STADT	21104	0	1122	752	1391	820	64	259	248	483
136020	ESCHACH . . . . .	1336	57	17	68	85	56	0	19	10	0
136021	ESSINGEN . . . . .	5093	37	30	324	354	191	16	110	37	0
136024	GOEGGLINGEN . . . . .	1724	0	24	61	75	75	0	0	0	10
136027	GSCHEWEN . . . . .	4264	471	134	108	227	167	20	40	0	15
136028	HEUBACH, STADT . . . . .	8351	0	465	312	687	524	75	6	82	90
136029	HEUCHLINGEN . . . . .	1542	0	72	9	81	60	1	9	11	0
136033	HUETTLINGEN . . . . .	5198	0	36	265	301	159	0	77	65	0
136034	IGGINGEN . . . . .	1910	0	0	140	140	78	1	30	31	0
136035	JAGSTZELL . . . . .	2099	77	1298	6	151	81	1	17	52	1153
136037	KIRCHHEIM AM RIES . . . . .	1641	0	0	108	108	95	0	3	10	0
136038	LAUCHHEIM, STADT . . . . .	3439	0	160	105	265	138	8	23	96	0
136040	LEINZELL . . . . .	2183	0	240	0	141	98	3	12	28	99
136042	LORCH, STADT . . . . .	9435	463	156	410	566	377	48	84	57	0
136043	LOEGGLINGEN . . . . .	3279	0	0	199	188	128	1	18	41	0
136044	LUTLANGEN . . . . .	5040	0	30	369	399	183	34	131	81	0
136045	NERESHHEIM, STADT . . . . .	6975	0	380	358	527	258	11	207	51	211
136046	NEULER . . . . .	2504	0	120	66	186	86	0	55	35	0
136049	OBERGRUENINGEN . . . . .	381	64	3	22	25	21	0	0	4	0
136050	OBERKOLHEN, STADT . . . . .	7882	0	1568	508	833	326	301	35	171	1243
136060	ROSENBERG . . . . .	2147	91	156	0	125	28	22	50	15	31

1) von außerhalb der Gemeindegrenze.- 2) und sonstige Kleinverbraucher.- 3) einschließlich sonstige Verbraucher.-  
4) einschließlich Wasserwerkseigenbedarf.- 5) Die Angaben sind nur für die Gemeinden zutreffend, bei den höheren Regionalebene  
gibt es Doppelzählungen.

Noch: 10. Öffentliche Wasserversorgung 1983

Ge- biets- stand	Gemeinde Kreis (KR) Region (RG) Regierungsbezirk (Rb) Land	Wohnbevölkerung		Wasseraufkommen			Wasserverwendung				Abgabe an andere Versor- gungs- unter- nehmen 5)	
		insgesamt	darunter nicht versorgt	Wasser- gewinnung	Fremd- bezug 1) 5)	Wasser- bedarf insge- samt	Abgabe an Letztverbraucher					
							Haus- halte2)	Indu- strie	öffentl. Ver- brauch3)	Wasser- ver- luste4)		
		Anzahl		1 000 cba								
NOCH												
136061	RUPPERTSHOFEN . . . . .	1261	0	105	0	69	56	2	0	11	36	
136062	SCHECHINGEN . . . . .	1530	0	0	94	94	79	1	9	5	0	
136065	SCHWAEBISCH GMEIND,ST.	56115	0	398	3901	4299	3264	428	93	524	0	
136066	SPRAITZACH . . . . .	2858	0	138	99	172	136	4	10	22	65	
136068	STOEDTEN . . . . .	1710	0	4	105	109	80	0	25	4	0	
136070	TALFERROT . . . . .	926	0	0	44	44	40	0	0	4	0	
136071	TANNHAUSEN . . . . .	1638	0	0	39	89	87	0	0	2	0	
136075	UNTERSCHNEIDHEIM . . . . .	3939	0	0	286	286	245	4	37	0	0	
136079	WALDSTETTE . . . . .	6343	100	114	325	439	289	23	18	109	0	
136082	WESTHAUSEN . . . . .	4988	0	520	4	451	246	25	6	174	73	
136084	WOERT . . . . .	1106	0	2853	0	726	70	6	0	650	2127	
136087	RIESBULEG . . . . .	1998	0	58	109	152	85	35	32	0	15	
136088	AALEN, STADT . . . . .	62737	0	1827	3575	5402	3272	616	354	1160	0	
136089	RAINAU . . . . .	2599	0	87	71	158	73	1	29	55	0	
111	LKR STUTTGART . . . . .	567020	0	6112	53146	59258	37986	10967	3325	6980	0	
115	LKR BOZBLINGEN . . . . .	307547	110	6046	22627	26715	16833	3278	2241	4363	1958	
116	LKR ESSLINGEN . . . . .	455784	0	8336	29594	35100	22160	3639	2400	6901	2830	
117	LKR GOLPPINGEN . . . . .	229413	255	11066	12292	19356	10387	2608	2276	4085	4002	
118	LKR LUWIGSBURG . . . . .	431392	277	10234	24687	32919	21601	2672	3267	5379	2002	
119	LKR REMS-MUR-KEIS . . . . .	354456	824	9595	16010	23709	16282	2039	1376	4012	1896	
121	LKR HEILBRONN . . . . .	110800	0	5695	3039	8568	5731	1434	1309	94	225	
125	LKR HEILBRONN . . . . .	248261	300	12083	7601	17720	11833	1379	1579	2329	1964	
126	LKR HOENLONHEKREIS . . . . .	84681	1789	3753	2533	6041	3707	432	734	1168	245	
127	LKR SCHWAEBISCH HALL . . . . .	150551	3283	5148	8909	11469	6812	870	1927	1360	2587	
128	LKR MAIN-TAUBER-KREIS . . . . .	120636	428	10744	1611	10605	6289	403	1370	2543	1750	
135	LKR HEIDENHEIM . . . . .	123451	0	56883	1852	9952	5994	949	895	2114	48783	
136	LKR OSTALBKREIS . . . . .	275747	1950	13385	13651	21341	13164	1852	1993	4339	5695	
REGION MITTLERER NECKAR												
11	RG MITTLERER NECKAR . . . . .	2345612	1466	51389	158356	197057	125249	25203	14885	31720	12688	
12	RG FRANKEN . . . . .	714929	5800	37423	23751	54403	34372	4519	6919	8594	6771	
13	RG OSTWUERTTEMBERG . . . . .	399198	1950	70268	15533	31293	19158	2801	2888	6453	54478	
REGIERUNGSBEZIRK STUTTGART												
1	RB STUTTGART . . . . .	3459739	9216	159080	197610	282753	178779	32522	24632	46767	73937	
	LD BADEN-WUERTTEMBERG	9243301	74844	755445	337173	753184	478164	71695	72779	130551	339434	

1) von außerhalb der Gemeindegrenze.- 2) und sonstige Kleinverbraucher.- 3) einschließlich sonstige Verbraucher.-  
4) einschließlich Wasserwerkseigenbedarf.- 5) Die Angaben sind nur für die Gemeinden zutreffend, bei den höheren Regionsebenen gibt es Doppelzählungen.

Noch: 10. Öffentliche Wasserversorgung 1983

Ge- biets- stand	Gemeinde Kreis (KR) Region (RG) Regierungsbezirk (RB) Land	Wohnbevölkerung		Wasseraufkommen			Wasserverwendung				Abgabe an andere Versorg- unter- nehmen 5)
		insgesamt	darunter nicht versorgt	Wasser- gewinnung	Fremd- bezug 1) 5)	Wasser- bedarf insge- samt	d a v o n				
							Abgabe an Letztverbraucher				
							Haus- halte2)	Indu- strie	Öffentl. Ver- brauch3)	Wasser- ver- luste4)	
Anzahl		1 000 cbm									
211000	BADEN-BADEN,STADT . . .	48848	0	6432	0	5098	3739	126	400	833	1334
212000	KARLSRUHE,STADT . . . .	269389	300	10932	13381	24050	17395	1734	2835	2086	263
215007	BREITEN,STADT . . . . .	23131	0	1467	73	1540	1149	192	84	115	0
215009	BRUCHSAL,STADT . . . . .	36818	0	3348	93	3176	1852	322	476	526	265
215017	ZTTLINGEN,STADT . . . . .	37216	0	3184	0	3141	2100	305	81	655	43
215021	PORST . . . . .	6024	0	0	336	336	315	4	0	17	0
215025	GONDELSHEIM . . . . .	2289	0	222	0	222	88	17	11	106	0
215029	HAMBURUCKEN . . . . .	3996	0	0	190	190	183	2	5	0	0
215039	KRONAU . . . . .	4270	0	2384	0	247	176	4	46	21	2137
215040	KUERNBACH . . . . .	2360	0	156	0	156	110	0	20	26	0
215046	HALSCH . . . . .	11849	0	667	86	753	562	38	52	101	0
215047	HARIZELL . . . . .	4507	0	10	261	271	195	1	0	75	0
215059	OBERDERDINGEN . . . . .	8025	0	244	419	663	394	185	25	59	0
215064	OESTRINGEN,STADT . . . .	10611	0	156	1014	1170	486	563	0	121	0
215066	PHILIPPSBURG,STADT . . .	10386	0	1167	0	790	466	178	86	60	377
215082	SULZFELD . . . . .	3850	0	0	306	306	178	94	15	19	0
215084	UBSTADT-WEIHER . . . . .	10043	0	931	0	595	351	2	23	219	336
215089	WALZBACHTAL . . . . .	7195	0	380	13	393	316	5	2	70	0
215090	WEINGARTEN (BADEN) . . .	8029	0	562	0	549	388	35	38	88	13
215094	ZAISENHAUSEN . . . . .	1401	0	83	0	62	60	2	0	0	21
215096	KARLSPAD . . . . .	12734	0	344	656	1000	744	49	34	173	0
215097	KRALCHTAL,STADT . . . . .	12596	0	325	407	732	462	106	26	138	0
215099	GRAEHN-NEUDORF . . . . .	9205	0	330	376	706	430	62	25	189	0
215100	BAD SCHOENBORN . . . . .	8272	0	0	750	750	485	29	112	124	0
215101	PFINZTAL . . . . .	14757	0	731	116	847	711	19	28	89	0
215102	EGGENSTEIN-LEOPOLDSHF.	12873	0	758	147	905	782	30	34	59	0
215103	KARLSDORF-NEUTHARD . . .	7558	0	187	265	452	401	6	35	10	0
215105	LINKEHHEIM-HOCHSTETTEN	9398	0	537	0	537	526	5	1	5	0
215106	WAGHAUSEL . . . . .	17013	0	1217	0	1027	694	96	20	217	190
215107	OBERHAUSEN-RHEINHAUSEN	8584	0	495	0	496	433	6	31	26	0
215108	RHEINSTETTEN . . . . .	18723	0	5346	506	1171	973	70	76	52	4681
215109	STUTZENSEE . . . . .	18922	0	1192	0	1099	943	72	64	20	93
215110	WALDBRONN . . . . .	12552	0	37	924	961	648	16	42	255	0
215111	DETTENHEIM . . . . .	5792	0	355	0	355	294	1	25	35	0
216002	AU AN RHEIN . . . . .	2717	0	120	0	120	101	1	0	18	0
216005	BIEBIGHEIM . . . . .	5163	0	285	0	285	232	3	27	23	0
216006	BISCHWEIER . . . . .	2785	0	0	142	142	96	24	5	17	0
216007	BUHL,STADT . . . . .	22477	0	2335	3	1978	1364	157	161	296	360
216008	BUHLERTAL . . . . .	7722	1580	298	275	571	283	92	40	156	2
216009	DURNERSHEIM . . . . .	10277	0	528	78	606	509	5	55	37	0
216012	ELCHENSHEIM-ILLINGEN . .	2641	0	8673	0	121	100	1	20	0	8552
216013	FORBACH . . . . .	5877	200	5877	0	324	238	31	55	0	0
216015	GAGGENAU,STADT . . . . .	28030	0	503	2597	2964	1694	718	137	415	136
216017	GEBRSBACH,STADT . . . . .	13705	0	310	830	1061	709	87	13	252	79
216022	HUEGELSHEIM . . . . .	1532	0	232	0	232	133	0	97	2	0
216023	IPFENZHEIM . . . . .	3814	0	205	0	205	174	2	17	12	0
216024	KUPPENHEIM,STADT . . . . .	7070	0	1752	450	450	295	8	33	114	1752
216028	LICHTENAU,STADT . . . . .	3983	0	0	203	203	158	13	31	1	0
216029	LOFFENAU . . . . .	2432	0	169	82	209	120	0	10	79	42
216033	HUGGENSTURN . . . . .	4813	0	1183	0	271	235	4	4	28	912
216039	OETTINGEN . . . . .	3751	0	179	0	179	164	0	0	15	0
216041	OTTERSWEIER . . . . .	5638	0	194	84	248	222	7	10	9	30
216043	RASSTATT,STADT . . . . .	37310	0	2939	18	2957	2324	220	75	338	0
216049	SINZHEIM . . . . .	7899	0	560	0	560	431	12	7	110	0
216052	STEINHAUSEN . . . . .	2203	0	0	109	109	84	0	24	1	0
216059	WEISENBACH . . . . .	2554	0	114	0	114	98	4	2	10	0
216063	RHEINMUENSTER . . . . .	4921	0	524	0	337	258	25	10	44	187
221000	HEIDELBERG,STADT . . . . .	133437	0	11346	2244	12912	7967	837	3340	768	678
222000	NANNHEIM,UNIV.-STADT . .	298042	0	29791	596	25055	15244	3623	4856	1332	5332
225001	ADELSHEIM,STADT . . . . .	4239	0	230	63	293	170	5	47	71	0
225002	AGLASTERHAUSEN . . . . .	3602	0	200	51	251	204	3	23	21	0
225009	BILLIGHEIM . . . . .	5240	0	72	237	309	195	5	30	79	0
225010	BINAU . . . . .	1342	0	79	0	79	68	0	4	7	0
225014	BUCHEN(ODENWALD),STADT	14438	0	676	368	1044	748	65	32	199	0
225024	FAHRENBACH . . . . .	2462	0	34	89	123	102	0	21	0	0
225032	HARDHEIM . . . . .	6397	0	303	157	450	308	10	36	96	10
225033	HASZERSHEIM . . . . .	4162	0	979	7	341	176	17	0	148	645
225039	HOEPFINGEN . . . . .	2644	0	138	14	152	75	3	52	22	0
225042	HUEPFENHARDT . . . . .	1850	0	0	96	96	94	1	1	0	0

1) von außerhalb der Gemeindegrenze.- 2) und sonstige Kleinverbraucher.- 3) einschließlich sonstige Verbraucher.-  
4) einschließlich Wasserwerkseigenbedarf.- 5) Die Angaben sind nur für die Gemeinden zutreffend, bei den höheren Regionalebenen gibt es Doppelzählungen.

Noch: 10. Öffentliche Wasserversorgung 1983

Ge- biets- stand	Gemeinde Kreis (KR) Region (RG) Regierungsbezirk (RB) Land	Wohnbevölkerung		Wasseraufkommen		Wasserverwendung				Abgabe an andere Versorg- unter- nehmen 5)	
		insgesamt	darunter nicht versorgt	Wasser- gewinnung	Fremd- bezug 1) 5)	Wasser- bedarf insge- samt	d a v o n				
							Abgabe an Letztverbraucher				
						Haus- halte2)	Indu- strie	Öffentl. Ver- brauch3)	Wasser- ver- luste4)		
1.1.79		Anzahl				1 000 cbm					
HOCH											
225052	LINEBACH . . . . .	4264	0	209	118	238	207	12	7	12	89
225058	MOSBACH,STADT . . . . .	22622	0	1002	647	1649	1106	138	163	242	0
225060	MUDAU . . . . .	4713	0	352	0	352	155	3	82	112	0
225064	NECKARBERG . . . . .	2184	0	79	22	101	94	1	0	6	0
225067	NECKARZIMMERN . . . . .	1760	0	90	61	151	65	38	31	17	0
225068	NEUNKIRCHEN . . . . .	1484	0	260	0	115	53	2	11	49	145
225074	OBRIGHEIM . . . . .	5096	0	265	31	296	230	27	0	39	0
225075	OSTERBURKEN,STADT . . . . .	4609	0	322	90	412	179	5	55	173	0
225082	ROSENBERG . . . . .	1971	0	145	26	171	105	4	0	62	0
225091	SECKACH . . . . .	3675	0	107	117	224	182	3	5	34	0
225109	WALLDUERN,STADT . . . . .	10362	0	15	774	789	510	40	94	145	0
225113	ZWINGENBERG . . . . .	756	0	173	0	173	70	1	0	102	0
225114	RAVENSTEIN,STADT . . . . .	2580	0	292	0	292	153	1	17	121	0
225115	SCHNEFFLEHZ . . . . .	3858	0	285	79	364	187	31	5	141	0
225116	SCHWARZACH . . . . .	2777	955	0	78	78	76	1	1	0	0
225117	ELZTAL . . . . .	5283	0	277	0	277	232	13	0	32	0
225118	WALDBRUNN . . . . .	4197	0	156	110	254	214	1	12	27	12
226003	ALTUSZHEIM . . . . .	5080	0	0	287	287	260	2	10	15	0
226006	BAHNHOF . . . . .	5574	0	560	64	323	259	14	2	48	301
226009	BRUEHL . . . . .	13364	0	0	723	723	704	4	15	0	0
226010	DIELHEIM . . . . .	7367	0	367	38	405	305	4	15	81	0
226012	DOSENHEIM . . . . .	9319	0	84	545	629	448	39	47	95	0
226013	EBERBACH,STADT . . . . .	15330	0	1136	102	1238	884	157	151	46	0
226017	EPFENEICH . . . . .	2168	0	160	0	160	81	2	9	68	0
226018	EPPELHEIM . . . . .	13283	0	717	134	851	696	55	36	64	0
226020	ESCHELBRONN . . . . .	2244	0	150	0	150	95	2	4	49	0
226022	GAIBERG . . . . .	2146	0	0	151	151	91	0	0	60	0
226027	HEDESZACH . . . . .	441	0	40	0	40	21	2	0	17	0
226028	HEDESHEIM . . . . .	10969	0	0	766	766	599	9	25	133	0
226029	HEILIGKREUZSTERNACH . . . . .	2597	0	60	68	128	128	0	0	0	0
226031	HEMSBACH,STADT . . . . .	12682	0	4302	0	723	607	20	40	56	3579
226032	HOCKERHEIM,STADT . . . . .	16069	0	0	1377	1377	914	180	205	78	0
226036	ILVESHEIM . . . . .	7549	0	0	413	413	345	0	28	40	0
226037	KETSCH . . . . .	11946	0	0	832	832	708	17	81	26	0
226038	LADENBURG,STADT . . . . .	11278	0	3364	0	883	579	213	15	76	2481
226040	LAUDENBACH . . . . .	5148	0	0	282	282	211	10	26	35	0
226041	LEHMEN,STADT . . . . .	17099	0	0	1198	1198	1054	87	56	1	0
226046	MALSCH . . . . .	2572	0	0	142	142	115	14	6	7	0
226048	HAUER . . . . .	3340	0	122	42	164	141	5	6	12	0
226049	HECKESHEIM . . . . .	4761	0	303	0	303	186	4	30	83	0
226054	HUEHLHAUSEN . . . . .	6285	0	0	305	305	278	1	11	15	0
226055	NECKARBISCHOFHEIM,ST. . . . .	3363	0	276	0	276	260	12	4	0	0
226056	NECKARGEHUEND,STADT . . . . .	14395	0	840	97	937	643	3	153	138	0
226058	NEIDENSTEIN . . . . .	1449	0	0	55	55	50	5	0	0	0
226059	NEULUSZHEIM . . . . .	5340	0	0	267	267	252	0	11	4	0
226060	NUSZLCOH . . . . .	9301	0	522	0	522	449	15	12	46	0
226062	OPTERSHEIM . . . . .	10589	0	0	610	610	573	3	15	19	0
226063	PLANKSTADT . . . . .	8932	0	0	655	655	478	79	10	88	0
226065	RAUENBERG,STADT . . . . .	5904	0	0	319	319	287	6	10	16	0
226066	REICHARTSHAUSEN . . . . .	1596	0	104	104	104	63	4	20	17	104
226068	REILINGEN . . . . .	5884	0	2255	0	324	290	4	8	22	1931
226076	SANDHAUSEN . . . . .	12536	0	2788	0	829	689	16	30	94	1959
226080	SCHOENAU,STADT . . . . .	4377	0	206	0	206	178	2	11	15	0
226081	SCHOENBRUNN . . . . .	2551	0	200	0	157	94	0	23	40	43
226082	SCHRIESHEIM,STADT . . . . .	13776	0	219	697	886	648	20	3	215	30
226084	SCHWETZINGEN,STADT . . . . .	18166	0	3200	286	1625	1134	71	305	115	1861
226085	SINSHEIM,STADT . . . . .	27003	0	1082	510	1592	1225	85	140	142	0
226086	SPECHBACH . . . . .	1307	0	60	0	60	52	1	7	0	0
226091	WAIBSTADT,STADT . . . . .	4916	0	433	69	447	268	2	27	150	55
226095	WALLDORF,STADT . . . . .	13293	0	0	917	917	758	112	47	0	0
226096	WEINHEIM,STADT . . . . .	41353	0	0	3428	3428	2241	238	325	624	0
226097	WIESENBACH . . . . .	2664	0	142	97	141	118	0	0	23	98
226098	WIESLOCH,STADT . . . . .	22332	0	3164	0	2941	1159	1046	390	346	223
226099	WILHELMSTELD . . . . .	2859	0	0	163	163	129	0	3	31	0
226101	ZUZENHAUSEN . . . . .	1868	0	55	70	125	80	28	0	17	0

1) von außerhalb der Gemeindegrenze.- 2) und sonstige Kleinverbraucher.- 3) einschließlich sonstige Verbraucher.-  
4) einschließlich Wasserwerkseigenbedarf.- 5) Die Angaben sind nur für die Gemeinden zutreffend, bei den höheren Regionalebenen gibt es Doppelzählungen.

Noch: 10. Öffentliche Wasserversorgung 1983

Ge- biets- stand	Gemeinde Kreis (KR) Region (RG) Regierungsbezirk (RB) Land	Wohnbevölkerung		Wasseraufkommen		Wasserverwendung					Abgabe an andere Versorg unter- nehmen 5)
		insgesamt	darunter nicht versorgt	Wasser- gewinnung	Fremd- bezug 1) 5)	Wasser- bedarf insge- samt	d a v o n				
							Abgabe an Letztverbraucher				
							Haus- halte2)	Indu- strie	öffentl. Ver- brauch3)	Wasser- ver- luste4)	
Anzahl		1 000 cbm									
NOCH											
226102	ANGELBACHTAL . . . . .	3560	0	0	217	217	187	8	0	22	0
226103	ST. LEON-RÖT . . . . .	10108	0	1635	0	929	564	214	46	105	706
226104	LOBBACH . . . . .	2108	0	97	0	97	79	1	5	12	0
226105	EDINGEN-NECKARHAUSEN . . . . .	13696	0	1906	0	901	795	92	8	6	1005
226106	HELMSTADT-BARGEN . . . . .	3321	0	231	0	231	117	2	18	94	0
226107	HIRSCHBERG A.D.BERGSTR	9657	0	0	616	616	457	4	51	104	0
231000	PFORZHEIM,STADT . . . . .	104660	0	4186	4820	9007	6431	1398	487	691	0
235006	ALTENSTEIG,STADT . . . . .	9667	0	649	270	781	492	58	54	177	138
235007	ALTHEINGSTETT . . . . .	5345	0	34	250	284	218	23	23	20	0
235008	BAD LIEBENZELL,STADT . . . . .	6639	0	500	200	700	452	35	13	200	0
235018	DOBEL . . . . .	1689	0	520	93	144	122	0	6	16	469
235020	ZBHAUSEN . . . . .	3514	0	152	82	234	115	3	20	96	0
235022	EGENHAUSEN . . . . .	1618	0	0	87	87	70	1	16	0	0
235025	ENZKLESTERLE . . . . .	1307	0	1107	0	100	89	0	11	0	1007
235029	GECHINGEN . . . . .	3276	0	140	0	140	109	1	20	10	0
235032	HAITERBACH,STADT . . . . .	4687	0	376	0	376	182	6	42	146	0
235033	BAD HERRENALB,STADT . . . . .	5450	0	851	137	577	530	0	0	47	411
235035	HOEFEN AN DER ENZ . . . . .	1521	0	395	0	121	55	1	30	35	274
235046	NAGOLD,STADT . . . . .	20544	0	1796	199	1370	950	137	34	249	625
235047	HEUBULACH,STADT . . . . .	3846	0	333	24	272	169	6	45	52	85
235050	NEUWEILER . . . . .	2486	0	690	84	156	93	5	43	15	618
235055	OBERRZEICHENBACH . . . . .	2279	0	545	49	121	105	1	15	0	473
235057	OSTELSHEIM . . . . .	1973	0	0	144	144	77	1	7	59	0
235060	ROHROCRF . . . . .	1732	0	32	49	81	65	2	3	11	0
235065	SCHREIBERG . . . . .	7089	0	551	108	659	361	1	167	130	0
235066	SIMMERSFELD . . . . .	1668	0	331	118	118	75	1	24	18	331
235067	SIMMOZHEIM . . . . .	1915	0	132	0	132	70	1	18	43	0
235073	UNTERREICHENBACH . . . . .	2022	0	83	0	83	73	2	8	0	0
235079	WILDBAD I.SCHWARZW.ST.	10710	0	2115	1027	1341	610	56	195	480	1801
235080	WILDBERG,STADT . . . . .	8143	0	394	190	509	362	11	40	96	75
235084	BAD TEINACH-ZAVELST.ST	2221	0	248	149	397	243	1	2	151	0
235085	CALW,STADT . . . . .	22467	0	941	649	1590	763	35	352	440	0
236004	BIRKENFELD . . . . .	8897	0	187	691	819	385	167	126	141	59
236011	DISINGEN . . . . .	3986	0	0	260	260	215	5	15	25	0
236013	ENGELSBRAND . . . . .	3963	0	1238	176	261	185	43	2	31	1153
236019	FRICLZHEIM . . . . .	3050	0	0	205	205	134	4	25	42	0
236025	HEIMSHHEIM,STADT . . . . .	4171	0	305	34	294	183	8	3	100	45
236028	ILLINGEN . . . . .	6604	0	363	62	425	305	28	21	71	0
236030	ISPRINGEN . . . . .	5940	0	93	393	476	228	39	30	179	0
236031	KIESZLBRONN . . . . .	2123	0	0	140	140	95	4	24	17	0
236033	KNITTLINGEN,STADT . . . . .	6213	0	356	119	475	276	26	40	133	0
236038	MAULBRONN,STADT . . . . .	5774	0	105	276	381	264	57	24	36	0
236039	MOENSHEIM . . . . .	2328	0	492	48	214	94	1	53	66	326
236040	HUEHLACKER,STADT . . . . .	23864	0	87	1855	1942	1140	362	116	324	0
236043	NEUENBUERG,STADT . . . . .	7105	0	202	284	486	302	75	30	79	0
236044	NEUHAUSEN . . . . .	3962	0	0	252	252	176	7	7	62	0
236046	NIEFFERN-OESCHELBRONN . . . . .	9544	0	1065	0	1066	600	164	42	260	0
236050	OETISHEIM . . . . .	4240	0	290	0	290	193	19	32	46	0
236061	STERNEFELS . . . . .	2364	0	0	169	169	99	49	6	15	0
236062	TIEFFENBRONN . . . . .	4258	0	445	252	455	196	10	0	249	242
236065	WIZERSHEIM . . . . .	4631	0	217	209	426	283	3	31	109	0
236067	WIMSHEIM . . . . .	2022	0	48	121	121	87	0	9	25	48
236068	WURMBERG . . . . .	2186	0	190	0	180	94	8	8	70	0
236070	KELTERN . . . . .	7660	0	535	59	485	352	28	4	101	109
236071	REMCINGEN . . . . .	9270	0	2190	109	594	441	19	33	101	1705
236072	STRAUENHARDT . . . . .	8155	100	0	627	627	410	44	23	150	0
236073	NEULINGEN . . . . .	4465	0	37	189	226	206	2	0	18	0
236074	KAEMPFELBACH . . . . .	5710	0	416	138	554	234	15	49	256	0
236075	OELERONN-DUEREN . . . . .	2666	0	110	63	173	125	3	4	41	0
236076	KOENIGSBACH-STEIN . . . . .	8401	0	927	246	913	444	7	112	350	260
237002	ALPIRSBACH,STADT . . . . .	6601	380	410	77	487	270	52	139	26	0
237004	BAIERSBRONN . . . . .	14115	1000	1590	0	1590	886	89	138	477	0
237008	BETZWEILER-WAELDE . . . . .	1297	0	31	28	59	53	3	3	0	0
237019	DORNSTETTEN,STADT . . . . .	5684	0	253	182	434	320	31	19	64	1
237024	EMPFINGEN . . . . .	2781	0	35	270	305	118	2	20	165	0

1) von außerhalb der Gemeindegrenze.- 2) und sonstige Kleinverbraucher.- 3) einschließlich sonstige Verbraucher.-  
4) einschließlich Wasserwerkseigenbedarf.- 5) Die Angaben sind nur für die Gemeinden zutreffend, bei den höheren Regionalebenen gibt es Doppelzählungen.

Noch: 10. Öffentliche Wasserversorgung 1983

Ge- biets- stand	Gemeinde Kreis (KR) Region (RG) Regierungsbezirk (RB) Land	Wohnbevölkerung		Wasseraufkommen			Wasserverwendung				Abgabe an andere Versorg- unter- nehmen 5)
		insgesamt	darunter nicht versorgt	Wasser- gewinnung	Fremd- bezug 1) 5)	Wasser- bedarf insge- samt	d a - v o n				
							Abgabe an Letztverbraucher				
							Haus- halte2)	Indu- strie	Öffentl. Ver- brauch3)	Wasser- ver- luste4)	
		Anzahl					1 000 cba				
NOCH											
237027	EUTINGEN IM GAU . . . . .	4014	0	685	175	256	122	2	40	92	604
237028	FREUDENSTADT, STADT . . . . .	19670	0	2001	58	2057	1459	122	246	230	2
237030	GLATTEN . . . . .	2221	0	127	37	164	97	2	12	53	0
237032	GROEMEACH . . . . .	512	0	25	1	26	21	0	4	1	0
237040	HORB AN NECKAR, STADT . . . . .	21157	0	1784	153	1450	869	55	113	413	487
237045	LOSZBURG . . . . .	5331	0	590	2	564	316	143	20	85	28
237054	PFALZGRAFENWEILER . . . . .	5288	0	68	374	442	255	6	30	151	0
237061	SCHOPFLOCH . . . . .	1959	0	0	113	113	61	7	39	6	0
237072	WOERNERSBERG . . . . .	207	0	12	0	12	12	0	0	0	0
237073	SEEWALD . . . . .	2105	0	1079	0	296	189	0	76	31	783
237074	WALDACHTAL . . . . .	5170	0	0	348	348	264	9	29	46	0
237075	BAD RIPPOLDSAU-SCHAPB. . . . .	2474	1105	118	0	118	49	1	57	11	0
211	SKR BADEN-BADEN . . . . .	48848	0	6432	0	5098	3739	126	400	833	1334
212	SKR KARLSRUHE . . . . .	269389	300	10932	13381	24050	17395	1734	2835	2086	263
215	LKR KARLSRUHE . . . . .	360979	0	26815	6938	25598	17895	2516	1517	3670	8155
216	LKR RASTATT . . . . .	189314	1780	21427	4871	14246	10022	1414	833	1977	12052
221	SKR HEIDELBERG . . . . .	133437	0	11346	2244	12912	7967	837	3340	768	678
222	SKR MANNHEIM . . . . .	298042	0	29791	596	25055	15244	3623	4856	1332	5332
225	LKR NECKAR-ODENWALD-KR . . . . .	128567	955	6740	3235	9074	5958	430	729	1957	901
226	LKR RHEIN-NECKAR-KREIS . . . . .	466815	0	30780	16646	33050	24026	2914	2500	3610	14376
231	SKR PFORZHEIM . . . . .	104660	0	4186	4820	9007	6431	1398	487	691	0
235	LKR CALW . . . . .	133808	0	12915	3909	10517	6450	388	1188	2491	6307
236	LKR ENZKREIS . . . . .	163542	100	9878	6977	12909	7746	1197	869	3097	3946
237	LKR FREUDENSTADT . . . . .	100586	2485	8808	1818	8721	5361	524	985	1851	1905
R E G I O N M I T T L E R E R O B E R R H E I M											
21	RG MITTLERER OBERRHEIN	868530	2080	65606	25190	68992	49051	5790	5585	8566	21804
22	RG UNTERER NECKAR . . . . .	1026861	955	78657	22721	80091	53195	7804	11425	7667	21287
23	RG NORDSCHWARZWALD . . . . .	502596	2585	35787	17524	41154	25988	3507	3529	8130	12157
R E G I E R U N G S B E Z I R K K A R L S R U H E											
2	RB KARLSRUHE . . . . .	2397987	5620	180050	65435	190237	128234	17101	20539	24363	55248
	LD BADEN-WÜRTTEMBERG	9243301	74844	755445	337173	753184	478164	71695	72779	130551	339434

1) von außerhalb der Gemeindegrenze.- 2) und sonstige Kleinverbraucher.- 3) einschließlich sonstige Verbraucher.-  
4) einschließlich Wasserwerkseigenbedarf.- 5) Die Angaben sind nur für die Gemeinden zutreffend, bei den höheren Regionalebenen gibt es Doppelzählungen.

Noch: 10. Öffentliche Wasserversorgung 1983

Ge- biets- stand	Gemeinde Kreis (KR) Region (RG) Regierungsbezirk (RB) Land	Wohnbevölkerung		Wasseraufkommen			Wasserverwendung				Abgabe an andere Versorg unter- nehmen 5)
		insgesamt	darunter nicht versorgt	Wasser- gewinnung	Fremd- bezug 1) 5)	Wasser- bedarf insge- samt	d a v o n				
							Abgabe an Letztverbraucher				
							Haus- halte2)	Indu- strie	Öffentl. Ver- brauch3)	Wasser- ver- luste4)	
		Anzahl					1 000 cba				
311000	FREIBURG IM BREISG.ST.	179556	0	13630	3594	16011	9382	1176	3731	1722	1213
315003	AU . . . . .	1065	93	0	133	133	52	0	5	76	0
315004	AUGGER . . . . .	2024	0	91	61	152	122	26	3	1	0
315006	BAD KROZINGEN . . . . .	11717	0	5772	50	1635	721	19	237	658	4187
315007	BADENWEILER . . . . .	3352	0	805	90	668	398	0	70	200	217
315008	BALLRECHTEN-DOTTINGEN	1611	0	0	90	90	83	2	5	0	0
315013	BOETZINGEN . . . . .	4430	0	348	0	348	208	7	3	130	0
315014	BOLLSCHWEIL . . . . .	2016	50	490	0	177	87	10	2	78	313
315015	BREISACH AM RHEIN,ST.	9889	0	616	164	780	555	16	160	49	0
315016	BREITNAU . . . . .	1647	698	72	18	90	70	0	2	18	0
315020	BUCHENJACH . . . . .	2846	0	373	0	182	155	5	20	2	191
315022	BÜGGINGEN . . . . .	2970	0	282	8	290	179	0	14	97	0
315028	EBRINGEN . . . . .	1963	0	83	9	92	91	0	1	0	0
315030	EICHSTETTEN . . . . .	2512	0	122	0	122	99	13	10	0	0
315031	EISENBACH (HOCHSCHW.) .	2147	250	111	0	100	82	18	0	0	11
315033	ESCHBACH . . . . .	1631	0	0	58	58	58	0	0	0	0
315037	FELDBERG (SCHWARZWALD)	1950	100	235	0	235	184	0	36	15	0
315039	FRIEDENWEILER . . . . .	1548	0	105	0	105	90	2	13	0	0
315041	GLOTTERTAL . . . . .	2546	300	53	96	149	140	0	0	9	0
315043	GOTTENHEIM . . . . .	2138	0	155	0	155	87	0	3	65	0
315047	GUNDELFINGEN . . . . .	10047	0	406	308	714	632	7	50	25	0
315048	HARTHEIM . . . . .	3061	0	0	221	221	186	1	14	20	0
315050	HEITERSHEIM,STADT	4275	0	450	12	260	242	13	5	0	202
315051	HEUWEILER . . . . .	795	0	19	30	49	45	0	3	1	0
315052	HINTERLARTEN . . . . .	2109	300	374	0	356	130	0	156	70	18
315056	HOREN . . . . .	907	253	96	0	96	37	0	2	57	0
315059	IHRINGEN . . . . .	4558	120	291	0	291	237	1	0	53	0
315064	KIRCHZARTEN . . . . .	8180	200	339	191	529	294	13	2	220	0
315068	LENZKIRCH . . . . .	4702	194	651	0	481	320	10	40	111	170
315070	LOZFFINGEN,STADT . . . .	6074	0	405	37	442	398	4	0	40	0
315072	MERZINGEN . . . . .	2074	0	130	0	130	116	2	12	0	0
315073	MERZHAUSEN . . . . .	4555	0	411	143	554	261	16	70	207	0
315074	MUELLHEIM,STADT . . . .	13391	0	1331	228	1479	1019	137	12	311	80
315076	NEUENBURG A.RHEIN,STAD	7958	0	1043	0	640	437	12	12	179	403
315084	OBERRIED . . . . .	2566	621	111	0	111	104	0	7	0	0
315089	PFÄFFENWEILER . . . . .	2457	0	0	136	136	136	0	0	0	0
315094	ST.MAZERGEN . . . . .	1684	790	51	0	51	51	0	0	0	0
315095	ST.FEIZER . . . . .	2208	600	80	0	80	80	0	0	0	0
315098	SCHALLSTADT . . . . .	4984	0	9	353	353	281	0	5	67	9
315102	SCHLUCHSEE . . . . .	2632	240	487	46	238	232	1	0	0	0
315107	SOELDEN . . . . .	968	0	85	0	51	40	0	0	11	34
315108	STAUFEN I.BREISGAU,ST.	7309	0	284	208	492	416	19	0	57	0
315109	STEGEN . . . . .	4175	200	210	0	210	199	0	1	10	0
315111	SULZBURG,STADT . . . . .	2171	0	137	46	183	129	1	0	53	0
315113	TITISEE-NEUSTADT,STADT	11248	497	859	11	870	627	38	39	166	0
315115	UMKIRCH . . . . .	4510	0	490	0	480	282	9	31	158	0
315125	WIITNAU . . . . .	1114	0	31	68	99	69	0	1	29	0
315130	MUENSTERTAL/SCHWARZW.	4556	645	270	0	270	178	50	7	35	0
315131	EMRENKIRCHEN . . . . .	5582	0	0	347	347	286	11	5	45	0
315132	MARCH . . . . .	7867	0	450	1	451	370	11	35	35	0
315133	VOGTSE.L.KAISERST.,ST.	5146	0	469	51	520	325	0	6	189	0
316002	BAHLINGEN . . . . .	3095	0	219	0	219	164	3	0	52	0
316003	BIEBERBACH . . . . .	1496	1200	13	0	13	13	0	0	0	0
316009	DENZLINGEN . . . . .	11145	0	1737	0	747	573	7	59	108	990
316010	ELZACH,STADT . . . . .	6354	2393	299	0	299	220	25	0	54	0
316011	ZMMENDINGEN,STADT . . . .	24722	0	1581	75	1656	1294	42	154	166	0
316012	ENDINGEN,STADT . . . . .	6892	0	431	37	518	274	11	77	156	0
316013	FORCHHEIM . . . . .	984	0	54	0	54	50	0	0	4	0
316014	GUTACH IM BREISGAU . . . .	3444	568	198	0	198	113	2	29	54	0
316017	HERBOLZHEIM,STADT . . . .	7775	0	575	0	575	386	20	16	153	0
316020	KENZINGEN,STADT . . . . .	6972	0	368	0	368	362	6	0	0	0
316024	MALTERDINGEN . . . . .	2182	0	168	0	168	90	0	5	73	0
316036	REUTE . . . . .	2307	0	0	121	121	96	0	7	18	0
316037	RIEGEL . . . . .	2827	115	210	0	210	131	1	4	74	0
316038	SASBACH . . . . .	2577	0	358	0	220	128	1	51	40	138
316039	SEXAU . . . . .	2633	207	121	0	121	118	2	0	1	0
316042	SIMONSWALD . . . . .	2826	1739	222	0	222	87	2	0	133	0
316043	TENNINGEN . . . . .	10384	0	796	0	706	525	24	24	133	0
316045	VOERSTETTEN . . . . .	1957	0	0	107	107	94	1	1	11	0

1) von außerhalb der Gemeindegrenze.- 2) und sonstige Kleinverbraucher.- 3) einschließlich sonstige Verbraucher.-  
4) einschließlich Wasserwerkseigenbedarf.- 5) Die Angaben sind nur für die Gemeinden zutreffend, bei den höheren Regionalebene  
gibt es Doppelzählungen.

Noch: 10. Öffentliche Wasserversorgung 1983

Ge- biets- stand	Gemeinde Kreis (KR) Region (RG) Regierungsbezirk (RB) Land	Wohnbevölkerung		Wasseraufkommen			Wasserverwendung				Abgabe an andere Versorg- unter- nehmen 5)
		insgesamt	darunter nicht versorgt	Wasser- gewinnung	Fremd- bezug 1) 5)	Wasser- bedarf insge- samt	d a v o n				
							Abgabe an Letztverbraucher				
							Haus- halte2)	Indu- strie	Öffentl. Ver- brauch3)	Wasser- ver- luste4)	
		Anzahl		1 000 cbm							
NOCH											
316049	WEISWEIL . . . . .	1564	0	96	0	96	78	4	10	4	0
316051	WIHL . . . . .	2742	0	142	0	142	100	8	20	14	0
316053	RHEINHAUSEN . . . . .	3090	0	148	0	148	127	1	5	15	0
316054	FREIAMT . . . . .	3887	852	152	0	152	114	1	0	37	0
316055	WINDEN IM ELZTAL . . . . .	2604	400	213	0	213	36	1	12	114	0
316056	WALDKIRCH, STADT . . . . .	19887	0	956	561	1517	1081	46	183	207	0
317001	ACHERN, STADT . . . . .	20554	349	1879	45	1634	1145	142	42	305	290
317005	APPENWEIER . . . . .	7892	0	636	0	582	437	11	9	125	54
317008	BAD PETERSTAL-GRIEYSB. . . . .	3282	719	443	0	443	234	198	11	0	0
317009	BERGHAUPTEN . . . . .	2182	218	129	0	129	93	1	6	29	0
317011	DIBERACH . . . . .	2710	468	10	117	127	98	5	10	14	0
317021	DURBACH . . . . .	3683	936	141	54	195	152	5	38	0	0
317026	ETTENHEIM, STADT . . . . .	9100	0	879	0	879	361	8	104	406	0
317029	FISCHERBACH . . . . .	1544	500	65	0	65	59	0	6	0	0
317031	FRIESENHEIM . . . . .	10217	0	594	0	594	460	10	40	84	0
317034	JENGENBACH, STADT . . . . .	10592	1600	632	0	632	418	51	90	73	0
317039	GUTACH (SCHWARZW.-BAHN) . . . . .	2314	571	85	0	85	62	5	3	15	0
317040	HASLACH I. KINZIGTAL, ST . . . . .	5930	143	392	236	358	281	15	30	32	260
317041	HAUSACH, STADT . . . . .	5048	530	443	0	443	198	33	32	180	0
317046	HOPSTETTEN . . . . .	1418	355	73	0	73	41	0	4	28	0
317047	HÖHBERG . . . . .	5701	0	266	0	266	265	1	0	0	0
317051	HORNBERG, STADT . . . . .	4812	813	550	0	550	275	81	16	178	0
317056	KAPPELRODECK . . . . .	5514	760	23	317	340	199	25	40	76	0
317057	KEHL, STADT . . . . .	29205	0	2169	75	2244	1610	127	377	130	0
317059	KIPPENHEIM . . . . .	4097	0	329	0	329	234	13	49	33	0
317065	LAHR/SCHWARZWALD, STADT . . . . .	34571	0	3541	81	3622	2362	231	333	696	0
317067	LAUTENBACH . . . . .	1927	503	77	0	77	70	0	4	3	0
317068	LAUF . . . . .	3719	416	140	30	170	154	4	0	12	0
317073	MAHLBERG, STADT . . . . .	3271	0	200	0	200	158	7	15	20	0
317075	NEISENHEIM . . . . .	3021	0	334	0	241	171	0	70	0	93
317078	HUEHLENBACH . . . . .	1438	825	254	8	24	24	0	0	0	238
317085	NORERACH . . . . .	1920	530	144	0	144	117	3	24	0	0
317089	OBERHARMERSBACH . . . . .	2355	776	57	120	177	92	0	12	73	0
317099	OBERKIRCH, STADT . . . . .	16632	1200	384	669	1016	711	36	145	124	37
317093	OBERWOLFBACH . . . . .	2540	1200	80	0	80	77	1	1	1	0
317096	OFFENBURG, STADT . . . . .	50241	0	4088	0	4087	2913	193	502	479	1
317097	OHLSBACH . . . . .	2288	95	145	0	145	99	1	6	39	0
317098	OPPENAU, STADT . . . . .	4920	755	279	0	279	226	14	39	0	0
317100	ORTENEERG . . . . .	2680	0	246	0	246	139	2	10	95	0
317102	OTTENHOEFEN I. SCHWARZW . . . . .	3223	955	218	10	178	141	2	10	25	50
317110	RENCHEIN, STADT . . . . .	5974	0	1102	37	425	235	12	49	129	714
317113	RINGSHEIM . . . . .	1910	0	89	0	89	84	4	0	0	0
317114	RUST . . . . .	2637	0	0	169	169	111	1	17	40	0
317116	SASEBACH . . . . .	4935	291	315	5	320	265	5	0	50	0
317113	SASBACHWALDEN . . . . .	2143	309	192	13	200	183	0	15	2	5
317121	SCHUTTERTAL . . . . .	3234	986	109	0	109	98	1	10	0	0
317122	SCHUTTERTWALD . . . . .	6060	0	334	0	334	281	16	13	24	0
317126	SEEBACH . . . . .	1505	270	60	0	60	50	2	8	0	0
317127	SEELBACH . . . . .	4531	408	270	0	270	223	9	0	38	0
317129	STEINACH . . . . .	3620	400	168	0	168	103	18	16	31	0
317141	WILSTÄTT . . . . .	7314	0	429	0	429	398	27	3	1	0
317145	WOLFACH, STADT . . . . .	6307	600	270	0	270	257	13	0	0	0
317146	ZELL A. HARMERSBACH, ST. . . . .	6363	760	663	0	426	234	36	60	96	237
317150	SCHWANAU . . . . .	5308	4300	0	61	61	45	0	16	0	0
317151	HEURIED . . . . .	7372	0	433	32	465	374	1	90	0	0
317152	KAPPEL-GRAFENHAUSEN . . . . .	3585	0	348	0	179	133	2	0	44	169
317153	RHEINAU, STADT . . . . .	9384	120	601	0	510	413	15	23	59	91
325001	RICHHALDEN . . . . .	3784	0	319	0	315	174	13	3	125	4
325009	SOESINGEN . . . . .	2594	0	0	170	170	130	25	0	15	0
325011	DIETINGEN . . . . .	3307	0	8	161	169	106	1	28	34	0
325012	DORNHAN, STADT . . . . .	5275	0	693	18	378	235	4	15	124	333
325014	DUNNINGEN . . . . .	4732	0	297	138	328	222	20	0	86	107
325015	ZPFENDORF . . . . .	3138	74	575	36	475	213	3	3	256	136
325024	HARDT . . . . .	2177	100	145	0	145	90	5	1	49	0
325036	LAUTERBACH . . . . .	3493	1100	160	0	154	103	11	1	39	6

1) von außerhalb der Gemeindegrenze.- 2) und sonstige Kleinverbraucher.- 3) einschließlich sonstige Verbraucher.-  
4) einschließlich Wasserwerkseigenbedarf.- 5) Die Angaben sind nur für die Gemeinden zutreffend, bei den höheren Regionalebene  
gibt es Doppelzählungen.



Noch: 10. Öffentliche Wasserversorgung 1983

Ge- biets- stand	Gemeinde Kreis (KR) Region (RG) Regierungsbezirk (RB) Land	Wohnbevölkerung		Wasseraufkommen			Wasserverwendung				Abgabe an andere Versorg unter- nehmen 5)
		insgesamt	darunter nicht versorgt	Wasser- gewinnung	Fremd- bezug 1) 5)	Wasser- bedarf insge- samt	d a v o n				
							Abgabe an Letztverbraucher				
						Haus- halte2)	Indu- strie	Öffentl. Ver- brauch3)	Wasser- ver- luste4)		
		Anzahl				1 000 cbm					
NOCH											
325045	OBERNDORF A. NECKAR, ST.	13741	0	1737	106	1298	707	348	106	137	545
325049	ROTTWEIL, STADT . . . . .	23303	0	515	1644	1812	1248	220	0	344	347
325050	SCHENKENZELL . . . . .	1943	507	278	0	121	86	6	1	28	157
325051	SCHILTACH, STADT . . . . .	3881	340	47	157	204	135	53	12	4	0
325053	SCHRAUBERG, STADT . . . . .	18670	0	1159	10	1056	683	95	87	191	113
325057	SULZ AM NECKAR, STADT . . . . .	10266	0	840	39	629	515	19	0	95	250
325058	TENNENBRONN . . . . .	3689	700	265	0	265	120	12	38	95	0
325060	VILLINGENDORF . . . . .	2396	0	0	125	125	96	0	0	29	0
325061	VOEHRINGEN . . . . .	3280	0	97	88	185	135	7	0	43	0
325064	WELLENDINGEN . . . . .	2333	0	0	127	127	77	7	2	41	0
325069	ZIMMERN OB ROTTWEIL . . . . .	4631	0	485	65	329	275	21	8	25	221
325070	FLUORN-WINZELN . . . . .	2885	0	60	71	131	124	4	2	1	0
325071	ZSCHERBRONN . . . . .	1899	0	0	107	107	54	0	0	53	0
325072	DEISZLINGEN . . . . .	5053	0	1403	85	341	196	24	21	100	1147
326003	BAD DÜRRHEIM, STADT . . . . .	10136	0	1065	0	1065	739	61	43	222	0
326005	BLUMBERG, STADT . . . . .	10043	0	1055	29	1084	541	184	65	294	0
326006	BRAEUNLINGEN, STADT . . . . .	5366	0	280	253	533	207	29	74	223	0
326010	DAUCHINGEN . . . . .	2794	0	0	266	266	130	5	5	126	0
326012	DONAUESCHINGEN, STADT . . . . .	18045	0	1799	0	1799	1098	39	254	408	0
326017	FURTWANGEN, STADT . . . . .	10293	1238	629	0	629	372	43	81	133	0
326020	GUETENBACH . . . . .	1428	400	45	0	45	40	4	0	1	0
326027	HUEPINGEN, STADT . . . . .	6285	0	380	0	380	349	17	5	10	0
326031	KOENIGSFELD I. SCHWARZW . . . . .	5334	143	488	0	488	301	0	40	147	0
326037	MOENCHWEILER . . . . .	2972	0	292	0	292	131	6	9	146	0
326041	NIEDERZSCHACH . . . . .	4472	0	290	0	290	211	13	11	55	0
326052	ST. GEORGEN I. SCHW., ST.	14491	338	762	460	1222	566	114	68	474	0
326054	SCHOENWALD I. SCHWARZW . . . . .	2458	631	254	0	254	163	5	0	86	0
326055	SCHWACH I. SCHWARZWALD . . . . .	4813	600	415	19	414	193	9	14	198	20
326060	TRIBERG I. SCHWARZW. ST.	5967	0	703	20	451	185	59	122	85	272
326061	TUNINGEN . . . . .	2219	0	0	212	212	140	60	12	0	0
326065	UNTERKIRNACH . . . . .	2486	379	130	0	130	113	5	0	12	0
326068	VOEHRENBACH, STADT . . . . .	4088	456	397	0	397	123	18	6	250	0
326074	VILLINGEN-SCHWENN., ST.	76861	0	1271	4304	5575	3789	407	382	997	0
326075	BRIGACHTAL . . . . .	4943	0	262	0	262	244	1	17	0	0
327002	ALDINGEN . . . . .	5327	0	146	129	275	240	29	6	0	0
327004	BAERENTHAL . . . . .	473	0	1041	1	55	30	0	0	25	987
327005	BALGHEIM . . . . .	732	0	73	0	53	46	0	0	7	20
327006	BOETTINGEN . . . . .	1134	0	0	53	53	46	1	0	6	0
327007	BUBSHEIM . . . . .	637	0	0	36	36	24	4	1	7	0
327008	BUCHHEIM . . . . .	574	0	0	40	40	39	1	0	0	0
327009	DELLINGEN . . . . .	1356	0	88	24	82	47	3	0	32	30
327010	DENKINGEN . . . . .	1848	0	23	57	80	64	3	5	8	0
327011	DUERBHEIM . . . . .	1241	0	38	0	38	32	1	0	5	0
327012	DURCHHAUSEN . . . . .	728	0	0	45	45	45	0	0	0	0
327013	EGESHEIM . . . . .	443	0	18	4	22	16	1	0	5	0
327016	FRIDINGEN A.D. DONAU, ST	2897	0	235	0	235	128	7	15	85	0
327017	FRITTLINGEN . . . . .	1667	0	0	81	81	74	1	0	6	0
327018	GEISINGEN, STADT . . . . .	5451	0	798	0	399	191	5	67	136	399
327019	GOSHEIM . . . . .	3075	0	59	131	190	120	20	0	50	0
327020	GUNNINGEN . . . . .	530	0	0	31	31	25	0	6	0	0
327023	HAUSEN OB VERENA . . . . .	580	0	24	5	29	24	0	0	5	0
327025	IMMBENDINGEN . . . . .	5531	0	110	249	359	204	11	75	69	0
327027	IRNDORF . . . . .	739	0	797	37	61	33	1	10	17	773
327029	KOENIGSHEIM . . . . .	467	0	0	31	31	20	1	0	10	0
327030	KOLBINGEN . . . . .	1146	0	0	53	53	43	4	1	5	0
327033	MAHLSTETTEN . . . . .	706	0	26	0	26	24	0	0	2	0
327036	MUEHLHEIM A.D. DONAU, ST	3143	0	319	0	319	138	22	40	119	0
327038	NEUHAUSEN OB ECK . . . . .	3288	0	0	212	212	172	0	40	0	0
327040	REICHENBACH AM HEUBERG . . . . .	375	0	33	1	34	23	3	0	8	0
327041	RENQUISHAUSEN . . . . .	583	0	0	35	35	23	2	10	0	0
327046	SPAICHINGEN, STADT . . . . .	9371	0	324	322	646	381	52	67	146	0
327048	TALHEIM . . . . .	1003	0	30	37	67	37	1	20	9	0
327049	TROSSINGEN, STADT . . . . .	11210	0	0	886	886	566	47	45	228	0
327050	TUTTLINGEN, STADT . . . . .	30894	0	1540	684	2224	1409	216	174	425	0
327051	WEHINGEN . . . . .	3060	0	40	164	204	101	19	20	64	0

1) von außerhalb der Gemeindegrenze.- 2) und sonstige Kleinverbraucher.- 3) einschließlich sonstige Verbraucher.-  
4) einschließlich Wasserwerkseigenbedarf.- 5) Die Angaben sind nur für die Gemeinden zutreffend, bei den höheren Regionalebenen gibt es Doppelzählungen.

Noch: 10. Öffentliche Wasserversorgung 1983

Ge- biets- stand	Gemeinde Kreis (KR) Region (RG) Regierungsbezirk (RB) Land	Wohnbevölkerung		Wasseraufkommen			Wasserverwendung				Abgabe an andere Versorg unter- nehmen 5)
		insgesamt	darunter nicht versorgt	Wasser- gewinnung	Fremd- bezug 1) 5)	Wasser- bedarf insge- samt	d a v o n				
							Abgabe an Letztverbraucher				
						Haus- halte2)	Indu- strie	Öffentl. Ver- brauch3)	Wasser- ver- luste4)		
		Anzahl		1 000 cbm							
NOCH											
327054	WURTLINGEN . . . . .	3330	0	265	0	265	145	4	12	104	0
327055	SEITINGEN-OBERFLACHT . . . . .	1823	0	82	0	82	76	1	0	5	0
327056	RIETHIM-WEILHEIM . . . . .	2245	0	111	0	111	94	17	0	0	0
327057	ZEMMINGEN-LIPTINGEN . . . . .	3300	0	15	166	181	96	5	59	21	0
335001	AACH, STADT . . . . .	1406	0	111	0	111	69	0	10	32	0
335002	ALLENSBACH . . . . .	6142	0	511	0	511	300	8	16	187	0
335015	DUESINGEN AM HOCHRHAIN . . . . .	1166	0	0	101	101	81	0	4	16	0
335021	EIGELTINGEN . . . . .	2768	0	204	0	204	145	4	0	55	0
335022	ZNGEN, STADT . . . . .	8642	0	705	9	714	465	8	159	82	0
335025	GALENHOFEN . . . . .	3945	0	283	0	283	277	0	3	3	0
335026	GAILINGEN . . . . .	2399	0	239	0	239	127	1	70	41	0
335028	GOTTHARDINGEN . . . . .	8608	0	647	19	611	402	90	57	62	55
335035	HILLINGEN . . . . .	6502	106	592	55	376	342	7	27	0	271
335043	KONSTANZ, UNIV.-STADT . . . . .	68801	0	6901	0	6849	4271	623	927	1028	52
335055	HOOS . . . . .	2483	0	84	22	106	105	0	0	1	0
335057	HUEBLINGEN . . . . .	1789	0	239	0	210	76	0	0	134	29
335061	OEHINGEN . . . . .	3579	140	197	0	197	169	0	11	17	0
335063	RADOLTZELL A. BODENS, ST . . . . .	23885	0	2144	408	2510	1147	344	203	816	42
335066	REICHENAU . . . . .	4783	0	195	52	247	201	2	14	30	0
335075	SINGEN (HOHNWITZEL), ST . . . . .	42260	0	3236	42	3036	2271	187	253	325	242
335077	STISSLINGEN . . . . .	3185	0	282	0	282	174	7	8	93	0
335079	STOCKACH, STADT . . . . .	12992	0	1175	219	1395	643	95	64	593	0
335080	TENGEN, STADT . . . . .	4024	0	0	216	216	126	1	55	34	0
335081	VOLKERTSHAUSEN . . . . .	1966	0	163	0	163	74	0	2	87	0
335096	HOHNWITZEL . . . . .	1576	0	180	0	175	87	0	60	28	5
335097	MUZELHAUSEN-ZHINGEN . . . . .	3000	0	503	0	159	152	3	1	3	344
335098	BODMAN-LUDWIGSHAUSEN . . . . .	3198	0	102	200	302	169	12	15	106	0
335099	ONSINGEN-WENZINGEN . . . . .	2209	0	194	0	194	103	0	31	60	0
335100	RIZLASINGEN-WORBLINGEN . . . . .	9455	0	498	159	657	442	76	27	112	0
336004	AITERN . . . . .	503	58	19	0	19	10	0	9	0	0
336006	BAD BILLINGEN . . . . .	3098	0	320	44	364	327	0	0	37	0
336008	DINZEN . . . . .	2100	0	200	0	157	116	1	0	40	43
336010	BOZLEEN . . . . .	95	0	2	0	2	2	0	0	0	0
336012	BURCHAU . . . . .	193	0	8	0	8	8	0	0	0	0
336014	ZRINGEN-KIRCHEN . . . . .	6614	0	516	0	499	346	25	39	89	17
336019	EIMELDINGEN . . . . .	1545	0	75	20	95	88	4	2	1	0
336020	ELBENSCHWAND . . . . .	205	0	7	0	7	7	0	0	0	0
336024	FISCHINGEN . . . . .	548	0	0	29	29	29	0	0	0	0
336025	FROZMUND . . . . .	434	0	16	0	16	9	0	7	0	0
336034	HASZEL . . . . .	1068	0	87	0	87	42	0	0	45	0
336036	HAUSEN IM WIESENTAL . . . . .	2174	0	139	0	139	105	8	0	26	0
336043	INZLINGEN . . . . .	2498	0	79	47	126	105	1	20	0	0
336045	KANDERN, STADT . . . . .	6516	0	368	77	412	275	3	45	89	33
336050	LOERRACH, STADT . . . . .	40683	0	4063	0	4055	2951	287	291	526	8
336057	HAULSBURG . . . . .	3749	0	1093	0	386	207	53	13	113	707
336060	HEUENWEG . . . . .	366	140	11	0	11	11	0	0	0	0
336067	RAICH . . . . .	253	0	9	0	9	9	0	0	0	0
336069	RHEINFELDEN (BADEN), ST . . . . .	27290	0	1830	457	2287	1650	232	157	248	0
336073	RUEHMINGEN . . . . .	1293	0	96	0	91	67	4	0	20	5
336074	SALLNECK . . . . .	225	0	7	0	7	7	0	0	0	0
336075	SCHALLBACH . . . . .	583	0	82	0	45	34	0	1	10	37
336078	SCHLIEFENGEN . . . . .	3811	0	15	243	258	214	1	0	43	0
336079	SCHOENAU I. SCHWARZW. ST . . . . .	2180	0	382	0	167	108	5	48	6	215
336080	SCHNENBERG . . . . .	320	0	11	0	11	7	0	4	0	0
336081	SCHOPPHUEN, STADT . . . . .	15807	0	1241	207	1448	1146	161	0	141	0
336082	SCHNOERSTADT . . . . .	2296	0	123	38	161	94	1	25	41	0
336084	STEINEN . . . . .	8421	0	630	0	630	406	9	37	178	0
336086	TEGERNAU . . . . .	447	0	16	0	16	12	4	0	0	0
336087	TODINAU, STADT . . . . .	4862	0	356	0	356	288	22	36	10	0
336089	TUNAU . . . . .	173	0	7	0	7	6	0	1	0	0
336090	UTZENFELD . . . . .	540	0	67	0	67	28	2	37	0	0
336091	WEIL AM RHEIN, STADT . . . . .	26031	0	1800	53	1853	1578	69	104	103	0
336094	WEIBACH . . . . .	257	0	15	0	15	10	2	3	0	0
336096	WIEDEN . . . . .	546	0	41	0	41	30	0	11	0	0
336097	WIES . . . . .	805	85	25	0	25	25	0	0	0	0

1) von außerhalb der Gemeindegrenze.- 2) und sonstige Kleinverbraucher.- 3) einschließlich sonstige Verbraucher.-  
4) einschließlich Wasserwerkseigenbedarf.- 5) Die Angaben sind nur für die Gemeinden zutreffend, bei den höheren Regionalebenen  
gibt es Doppelzählungen.

Noch: 10. Öffentliche Wasserversorgung 1983

Ge- biets- stand	Gemeinde Kreis (KR) Region (RG) Regierungsbezirk (RB) Land	Wohnbevölkerung		Wasseraufkommen			Wasserverwendung				Abgabe an andere Versorg unter- nehmen 5)
		insgesamt	darunter nicht versorgt	Wasser- gewinnung	Fremd- bezug 1) 5)	Wasser- bedarf insge- samt	d a v o n				
							Abgabe an Letztverbraucher				
							Haus- halte2)	Indu- strie	Öffentl. Ver- brauch3)	Wasser- ver- luste4)	
1.1.79											
		Anzahl					1 000 cba				
NOCH											
336098	WIESLET . . . . .	483	0	20	5	25	19	6	0	0	0
336100	WITTLINGEN . . . . .	641	0	39	0	38	31	0	0	7	1
336103	ZELL IN WIESENTAL, ST.	6369	100	347	0	347	292	17	12	26	0
336104	MALSBURG-MARZELL . . . .	1371	973	20	0	20	14	0	4	2	0
336105	GRENZACH-WYHLEN . . . . .	12283	0	1445	0	1406	639	264	186	317	39
336106	HÄRG-EHRSBERG . . . . .	940	106	41	0	41	32	0	7	2	0
337002	ALBERUCK . . . . .	5780	0	334	52	376	294	14	16	52	10
337013	BERBAU . . . . .	1492	0	240	0	240	82	3	25	130	0
337022	BONHDORF I. SCHWARZW. ST	5288	117	490	72	525	272	87	33	133	37
337027	DACHSBERG (SÜEDSCHW.) . .	1301	110	66	0	66	57	0	9	0	0
337030	DETTIGHOFEN . . . . .	1105	0	31	31	62	59	0	0	3	0
337032	DOGERN . . . . .	2089	0	157	0	157	106	1	0	50	0
337038	GOEBWILH . . . . .	3900	0	241	0	241	207	11	13	10	0
337039	GRAFENHAUSEN . . . . .	1945	0	120	60	180	110	0	10	60	0
337045	HÄRUSERN . . . . .	1216	0	130	29	159	85	0	7	67	0
337049	HERRISCHRIED . . . . .	2081	0	127	0	127	63	0	53	11	0
337051	HOECHENSCHWAND . . . . .	1934	0	77	239	316	287	0	29	0	0
337053	HOHEMTEGEN A. HOCHRM.	2846	0	232	25	252	149	2	0	101	5
337059	IBACH . . . . .	355	0	27	0	27	22	0	0	5	0
337060	JESTETTEN . . . . .	4188	0	344	0	344	180	26	41	97	0
337062	KLETTGAU . . . . .	6319	0	687	2	633	315	53	39	226	56
337065	LAUCHRINGEN . . . . .	6588	0	472	0	472	334	21	85	32	0
337066	LAUFENBURG (BADEN) STADT	7160	0	876	0	876	330	180	137	229	0
337070	LOTTSTETTEN . . . . .	2083	0	152	0	152	116	1	0	35	0
337076	MURG . . . . .	6386	0	456	0	456	296	3	40	117	0
337090	RICKENBACH . . . . .	3440	0	181	0	181	176	5	0	0	0
337096	BAD SÄCKINGEN, STADT . .	14232	0	1345	0	1345	1055	98	51	141	0
337097	ST. BLASIEN, STADT . . . .	4234	0	1154	0	700	344	9	0	347	454
337106	STUEHLINGEN, STADT . . . .	4759	0	310	0	310	160	14	76	60	0
337108	TODTHOOS . . . . .	1976	500	178	0	178	178	0	0	0	0
337116	WEHR, STADT . . . . .	11451	0	1400	0	1400	591	162	113	534	0
337118	WEILHEIM . . . . .	2363	0	26	116	142	139	1	2	0	0
337123	WUTOESCHINGEN . . . . .	5300	0	335	0	335	300	7	28	0	0
337124	EGGINGEN . . . . .	1451	0	85	0	85	54	6	15	10	0
337125	KUESSBERG . . . . .	4402	0	304	3	307	237	1	0	69	0
337126	WALDSHUT-TIENGEN, STADT	21539	0	2051	18	2069	1405	90	55	519	0
337127	WUTACH . . . . .	1112	0	170	0	170	170	0	0	0	0
337128	UEHLINGEN-BIRKENDORF . .	4396	0	233	0	225	225	0	0	0	8
311	SKR FREIBURG IM BRSG.	179556	0	13630	3594	16011	9382	1176	3731	1722	1213
315	LKR BREISGAU-HOCHSCHW.	203765	6121	19371	3204	16740	11620	474	1099	3547	5835
316	LKR ZHENDINGEN . . . . .	133346	7474	8967	951	8790	6304	208	657	1621	1128
317	LKR ORTENAUKREIS . . . . .	353823	23661	25297	2079	25137	17563	1387	2398	3789	2239
325	LKR ROTTWEIL . . . . .	126460	2821	9083	3147	8864	5724	898	328	1914	3366
326	LKR SCHWARZW.-BAAR-KR.	195494	4185	10517	5563	15788	9634	1079	1208	3867	292
327	LKR TUTTLINGEN . . . . .	110907	0	6235	3514	7540	4776	482	673	1609	2209
335	LKR KONSTANZ . . . . .	230663	246	19385	1502	19848	12418	1468	2017	3945	1039
336	LKR LOERRACH . . . . .	190616	1462	15668	1220	15783	11384	1181	1099	2120	1105
337	LKR WALDSHUT . . . . .	144711	727	13031	647	13108	8398	795	877	3038	570
R E G I O N S Ü E D L I C H E R O B E R R H E I N											
31	RG SÜEDL.OBERRHEIN . . . .	870490	37256	67265	9828	66678	44869	3245	7885	10679	10415
32	RG SCHWARZW.-BAAR-HBG.	432861	7006	25835	12224	32192	20134	2459	2209	7390	5867
33	RG HOCHRHEIN-BODENSEE	565990	2435	48084	3369	48739	32200	3444	3993	9103	2714

1) von außerhalb der Gemeindegrenze.- 2) und sonstige Kleinverbraucher.- 3) einschließlich sonstige Verbraucher.-  
4) einschließlich Wasserwerkseigenbedarf.- 5) Die Angaben sind nur für die Gemeinden zutreffend, bei den höheren Regionalebenen gibt es Doppelzählungen.

Noch: 10. Öffentliche Wasserversorgung 1983

Ge- biets- stand 1.1.79	Gemeinde Kreis (KR) Region (RG) Regierungsbezirk (RB) Land	Wohnbevölkerung		Wasseraufkommen			Wasserverwendung				Abgabe an andere Versorg unter- nehmen 5)
		insgesamt	darunter nicht versorgt	Wasser- gewinnung	Fremd- bezug 1) 5)	Wasser- bedarf insge- samt	d a v o n				
							Abgabe an Letztverbraucher				
							Haus- halte2)	Indu- strie	Öffentl. Ver- brauch3)	Wasser- ver- luste4)	
		Anzahl					1 000 cbm				

R E G I E R U N G S B E Z I R K F R E I B U R G

3	RB FREIBURG . . . . .	1869341	46697	141184	25421	147609	97203	9148	14087	27172	18996
	LD BADEN-WÜRTTEMBERG	9243301	74844	755445	337173	753184	478164	71695	72779	130551	339434

1) von außerhalb der Gemeindegrenze.- 2) und sonstige Kleinverbraucher.- 3) einschließlich sonstige Verbraucher.-  
4) einschließlich Wasserwerkseigenbedarf.- 5) Die Angaben sind nur für die Gemeinden zutreffend, bei den höheren Regionalebene  
gibt es Doppelzählungen.

Noch: 10. Öffentliche Wasserversorgung 1983

Ge- biets- stand	Gemeinde Kreis (KR) Region (RG) Regierungsbezirk (RB) Land	Wohnbevölkerung		Wasseraufkommen			Wasserverwendung				Abgabe an andere Versorg- unter- nehmen 5)
		insgesamt	darunter nicht versorgt	Wasser- gewinnung	Fremd- bezug 1) 5)	Wasser- bedarf insge- samt	d a v o n				
							Abgabe an Letztverbraucher				
							Haus- halte2)	Indu- strie	öffentl. Ver- brauch3)	Wasser- ver- luste4)	
		Anzahl					1 000 cbm				
415014	DEITINGEN AN DER EMS	7987	0	590	0	526	336	140	40	10	64
415019	ZNINGEN UNTER ACHALM	5929	0	247	641	888	418	212	40	218	0
415027	GOMADINGEN	2048	0	509	0	113	83	1	16	13	396
415028	GRABENSTETTEN	1285	0	0	69	69	56	0	0	13	0
415029	GRAFENBERG	2011	0	0	38	98	81	1	0	16	0
415034	HAYINGEN, STADT	2049	0	119	69	188	56	11	112	9	0
415039	HUELBEN	2555	0	63	102	165	100	10	2	53	0
415048	MEHRSTETTEN	1159	0	0	77	77	36	3	32	6	0
415050	NETZINGEN, STADT	19589	0	676	891	1510	932	153	88	337	57
415053	MUENSINGEN, STADT	11214	172	282	825	880	533	7	116	224	227
415058	PFRONSTETTEN	1322	0	0	116	116	113	0	0	3	0
415059	PFULLINGEN, STADT	15893	0	0	1107	1107	694	124	47	242	0
415060	PLIEZHAUSEN	6818	0	322	72	392	279	11	23	79	2
415061	REUTLINGEN, STADT	96167	0	498	6937	7098	4615	913	1013	557	337
415062	RIEDERICH	3795	0	36	424	460	168	250	0	42	0
415073	TROCHTELFINGEN, STADT	5275	0	376	100	476	231	10	90	145	0
415078	DAD UPACH, STADT	11053	0	2979	0	995	453	103	151	298	1984
415080	WANNEZEL	4614	0	0	149	149	140	9	0	0	0
415085	ZWIEPFALTEN	2640	550	322	0	146	132	0	14	0	176
415086	GUTSBEZIRK MUENSINGEN	.	.	.	.	.	.	.	.	.	.
415087	WALDDORFHAESLACH	3579	0	79	197	276	132	3	14	127	0
415088	ROEMERSTEIN	3430	0	0	229	229	112	18	68	31	0
415089	ENGSTINGEN	4428	0	0	295	295	141	21	20	113	0
415090	HOHNSTEIN	2995	0	0	250	250	119	0	108	23	0
415091	SONNENUEHL	5790	0	746	0	405	225	10	28	142	341
415092	LICHTENSTEIN	9097	0	4721	0	580	306	42	52	180	4141
415093	ST. JOHANN	4443	0	59	276	335	194	8	4	139	0
416006	BODELSHAUSEN	4461	0	0	297	297	186	47	0	64	0
416009	DEITENHAUSEN	4823	0	0	267	267	173	8	32	54	0
416011	DUSZLINGEN	4395	0	0	363	363	178	42	13	130	0
416015	GOMARINGEN	6444	0	0	400	400	269	41	9	81	0
416019	HIRRLINGEN	2086	0	0	116	116	85	1	0	30	0
416022	KIRCHENTELLINSFURT	4903	0	0	397	397	199	7	20	171	0
416023	KUSTZDINGEN	6902	0	363	299	376	308	4	10	54	286
416025	MOESSINGEN, STADT	15194	0	0	1285	1285	694	215	86	290	0
416026	NEHREN	2913	0	0	154	154	126	5	7	16	0
416031	OPFERDINGEN	3704	0	0	181	181	140	6	3	32	0
416036	ROTTENBURG A. NECKAR, ST	32262	0	1396	817	2213	1594	115	0	504	0
416041	TUEBINGEN, UNIV.-STADT	75013	0	3336	3791	6062	3432	264	1890	476	1065
416048	AMMERBUCH	9337	0	4412	14	687	379	37	11	260	3739
416049	HEUSTEITEN	2091	0	0	150	150	124	0	0	26	0
416050	STARZACH	2919	0	47	116	163	96	2	10	55	0
417002	BALINGEN, STADT	29432	0	836	1341	2177	1285	246	201	445	0
417008	BISINGEN	7212	0	247	384	631	316	26	0	289	0
417010	BITZ	3497	0	0	491	491	302	11	0	178	0
417013	BURIALINGEN, STADT	11614	0	3224	323	2106	534	326	85	1161	1446
417014	DAUTMERGEN	325	0	0	15	15	10	0	2	3	0
417015	DORNETTINGEN	783	0	43	35	79	23	8	1	47	0
417016	DOTTERSHAUSEN	1379	0	91	35	126	84	34	8	0	0
417022	GEISLINGEN, STADT	5071	0	0	242	242	175	7	18	42	0
417023	GROSSELPFINGEN	1616	0	0	111	111	76	4	0	31	0
417025	HAIGERLOCH, STADT	9377	0	49	657	706	360	219	7	120	0
417029	HAUSEN AM TANN	392	0	9	3	12	12	0	0	0	0
417031	HECHINGEN, STADT	15934	0	364	1217	1581	830	126	0	625	0
417036	JUNGINGEN	1404	0	100	69	169	77	12	1	79	0
417044	HESSSTETTEN, STADT	9728	0	0	612	612	408	139	35	30	0
417045	HUSPFLINGEN	1931	0	156	28	194	182	2	0	0	0
417047	OBERNHEIM	1354	0	0	72	72	56	2	6	8	0
417051	RANGENDINGEN	4464	0	1066	0	292	197	26	5	64	774
417052	RATSHAUSEN	660	0	147	17	30	19	1	1	9	134
417054	ROSENFELD, STADT	5124	0	0	274	274	188	15	0	71	0
417057	SCHOMBURG, STADT	3427	0	0	322	322	145	11	12	154	0
417063	STRASZBERG	2389	0	944	0	383	113	7	15	248	561
417071	WEILZEN UNTER D. RHEINEN	437	0	26	8	34	19	0	3	12	0
417075	WINTEBLINGEN	6336	0	0	766	766	338	41	27	360	0
417078	ZIMMERN UNTER DER BURG	376	0	0	21	21	14	0	2	5	0
417079	ALBSTADT, STADT	45796	0	2902	2579	5381	2228	1841	478	834	0
421000	ULM, UNIVERSITÄTSTADT	93660	0	9958	1536	11196	5976	1743	980	2497	298
425002	ALLEMDINGEN	4118	0	345	90	334	164	29	53	88	101

1) von außerhalb der Gemeindegrenze.- 2) und sonstige Kleinverbraucher.- 3) einschließlich sonstige Verbraucher.-  
4) einschließlich Wasserwerkseigenbedarf.- 5) Die Angaben sind nur für die Gemeinden zutreffend, bei den höheren Regionalebenen gibt es Doppelzählungen.

Noch: 10. Öffentliche Wasserversorgung 1983

Gebietsstand	Gemeinde Kreis (KB) Region (RG) Regierungsbezirk (RB) Land	Wohnbevölkerung		Wasseraufkommen			Wasserverwendung				Abgabe an andere Versorg- unter- nehmen 5)
		insgesamt	darunter nicht versorgt	Wasser- gewinnung	Fremd- bezug 1) 5)	Wasser- bedarf insge- samt	d a v o n				
							Abgabe an Letztverbraucher				
							Haus- halte2)	Indu- strie	Öffentl. Ver- brauch3)	Wasser- ver- luste4)	
		Anzahl					1 000 cba				
NOCH											
425004	ALTHEIM	514	0	0	79	79	13	36	12	18	0
425005	ALTHEIM (ALB)	1441	0	0	95	95	81	0	2	12	0
425008	AMSTETTEN	3378	0	0	224	224	180	22	0	22	0
425011	ASSELINGEN	821	0	0	73	73	48	0	0	25	0
425013	BALLHARDT	615	0	0	40	40	39	0	0	1	0
425014	BEIHERSTETTEN	1796	0	0	120	120	99	1	20	0	0
425017	BERGHÜLLEN	1681	0	0	261	261	132	94	0	35	0
425019	BERNSTADT	1603	0	0	80	80	73	0	5	2	0
425020	BLAUBEUREN, STADT	11746	0	5482	0	1021	570	45	98	308	4461
425022	BOERSLINGEN	157	0	0	15	15	14	0	0	1	0
425024	BREITINGEN	223	0	0	13	13	6	0	6	1	0
425028	DIETENHEIM, STADT	5163	0	514	0	467	243	27	25	172	47
425031	DORNSTADT	8550	0	0	754	764	378	6	195	185	0
425033	ZHINGEN (DONAU), STADT	21723	0	1662	250	1827	1335	137	79	276	85
425035	ZMERINGEN	139	0	13	0	13	4	0	9	0	0
425036	ZMERKINGEN	639	0	0	46	46	24	0	14	8	0
425039	ZRABACH	10517	0	803	149	839	420	13	79	327	113
425050	ZRIBESINGEN	704	0	90	0	46	22	0	12	12	44
425052	ZRUNDSEHEIM	179	0	0	15	15	8	0	6	1	0
425055	HAUSEN AM BUSSEN	218	0	0	17	17	8	0	7	2	0
425062	HOLZKIRCH	231	0	0	19	19	18	0	0	1	0
425064	HUTTIGHEIM	1198	0	0	60	60	47	0	12	1	0
425066	ILLERBIEZEN	2823	0	529	47	200	135	0	3	62	376
425071	ILTINGEN, STADT	8451	0	0	650	660	444	52	44	120	0
425072	LANGENAU, STADT	11475	0	33052	173	1093	497	49	167	380	32132
425073	LAUTERACH	466	0	45	0	16	16	0	0	0	29
425075	LONSEE	3532	0	0	214	214	149	3	62	0	0
425079	MERKLINGEN	1388	0	0	116	116	76	2	3	35	0
425081	MÜNCHERKINGEN, STADT	4819	0	340	10	350	181	12	27	130	0
425083	NENZSTETTEN	657	0	0	41	41	40	0	0	1	0
425084	NELLINGEN	1484	0	0	107	107	63	0	35	9	0
425085	NEBENSTETTEN	302	0	0	26	26	26	0	0	0	0
425088	OBERDISCHINGEN	1566	0	70	0	70	58	1	11	0	0
425090	OBERMARCHTAL	1210	0	87	10	97	54	1	40	2	0
425091	OBERSTADION	1214	0	0	96	96	50	0	28	18	0
425092	OELLINGEN	412	0	59	20	32	29	0	0	3	47
425093	OEPFINGEN	1833	0	35	0	95	80	0	0	15	0
425097	RAMMINGEN	983	0	0	71	71	31	0	23	17	0
425098	RECHTENSTEIN	315	0	0	29	29	9	1	4	15	0
425104	ROTENACKER	1784	0	75	0	75	72	2	1	0	0
425108	SCHELKLINGEN, STADT	6131	0	693	0	340	226	31	31	52	353
425110	SCHNURPFINGEN	1171	0	0	67	67	40	0	20	7	0
425112	SETZINGEN	548	0	0	30	30	29	0	0	1	0
425123	UNTERMARCHTAL	907	0	155	0	135	125	0	10	0	20
425124	UNTERSTADION	592	0	0	42	42	22	0	12	8	0
425125	UNTERWACHINGEN	143	0	0	11	11	6	0	5	0	0
425130	WEIDENSTETTEN	1004	0	0	61	61	30	0	26	5	0
425134	WESTERHEIM	2255	0	0	181	181	120	2	14	45	0
425135	WESTERSTETTEN	1784	0	334	72	85	69	2	9	5	321
425137	ILLERKIRCHBERG	3741	0	211	101	312	233	4	25	50	0
425138	STAIG	2762	0	5	147	152	142	0	0	10	0
425139	HEROLLESTATT	1789	0	0	126	126	67	11	27	21	0
425140	BALZHEIM	1606	0	120	0	120	59	1	60	0	0
425141	BLAUSTEIN	13552	0	2432	136	959	802	42	10	105	1609
426001	ACHSTETTEN	3028	0	229	0	229	229	0	0	0	0
426005	ALLSHAUSEN	451	0	53	4	42	8	0	16	18	15
426006	ALTBANNSWEILER	248	0	0	12	12	4	0	9	0	0
426008	ALTHEIM	1698	0	80	25	62	61	1	0	0	43
426011	ATTENWEILER	1527	0	72	96	168	60	0	35	73	0
426013	BAD BUCHAU, STADT	3700	0	397	60	437	188	12	45	192	20
426014	BAD SCHUSSENRIED, STADT	7563	0	735	14	729	322	88	210	109	20
426019	BERKHEIM	1918	0	103	103	166	119	1	10	36	40
426020	BETTENWEILER	645	0	50	0	48	9	0	15	24	2
426021	BIBERACH A. D. RISE, ST.	27787	0	2996	108	2557	1415	459	225	458	547
426028	BURGRIEDEN	.	.	.	.	.	.	.	.	.	.

1) von außerhalb der Gemeindegrenze.- 2) und sonstige Kleinverbraucher.- 3) einschließlich sonstige Verbraucher.-  
4) einschließlich Wasserwerksanlagenbedarf.- 5) Die Angaben sind nur für die Gemeinden zutreffend, bei den höheren Regionalebenen gibt es Doppelzählungen.

Noch: 10. Öffentliche Wasserversorgung 1983

Ge- biets- stand	Gemeinde Kreis (KB) Region (RG) Regierungsbezirk (RB) Land	Wohnbevölkerung		Wasseraufkommen			Wasserverwendung				Abgabe an andere Versorg- unter- nehmen 5)
		insgesamt	darunter nicht versorgt	Wasser- gewinnung	Fremd- bezug 1) 5)	Wasser- bedarf insge- samt	d a v o n				
							Abgabe an Letztverbraucher				
							Haus- halte2)	Indu- strie	Öffentl. Ver- brauch3)	Wasser- ver- luste4)	
Anzahl		1 000 cba									
NOCH											
426031	DETTINGEN AN DER ILLER	1584	0	90	0	90	52	3	30	5	0
426035	DÜZELHENTINGEN	2259	0	94	11	105	98	5	2	0	0
426036	DÜRNHAU	384	0	43	0	37	5	0	11	21	6
426038	EBERHARDZELL	3187	0	339	0	339	120	0	127	92	0
426043	EBELNHODS	1316	0	32	93	103	102	0	0	1	12
426044	EROLZHEIM	2006	0	137	0	137	99	1	25	12	0
426045	ERTINGEN	4048	0	410	61	426	146	11	87	182	45
426058	HOCHDOBF	1870	0	1486	0	166	100	0	29	37	1320
426062	INGCLINGEN	2320	0	422	24	213	74	10	81	48	233
426064	KANZACH	410	0	0	20	20	6	0	14	0	0
426065	KIRCHBERG AN DER ILLER	1560	0	190	0	190	99	1	50	40	0
426066	KIRCHDORF AN DER ILLER	2359	0	350	40	287	123	105	20	39	103
426067	LANGENSILINGEN	3007	0	185	58	243	77	1	53	112	0
426070	LAUFHEIM, STADT	15093	0	988	275	1163	827	85	55	196	0
426071	MASZELHEIM	3792	450	230	10	240	180	0	0	60	0
426073	MIEHINZEM	3078	0	361	0	196	160	0	0	36	165
426074	MITTELBIERACH	2621	0	0	165	165	137	0	3	25	0
426078	MOOSBURG	162	0	12	3	15	4	0	5	6	0
426087	OCHSENHAUSEN, STADT	6613	0	591	213	653	211	106	216	120	151
426090	OGGELSHAUSEN	803	0	15	28	23	11	0	17	0	15
426097	RIEDLINGEN, STADT	8382	0	1108	0	1090	357	213	161	359	18
426100	ROT AN DER ROT	3750	200	422	130	552	258	2	42	250	0
426108	SCHWENZI	5307	0	168	256	424	185	11	82	146	0
426109	SECKIRCH	200	0	0	15	15	4	0	4	7	0
426113	STEINHAUSEN A.D. ROTTUM	1590	108	237	0	154	53	9	58	34	83
426117	TANNHEIM	1960	0	245	0	245	155	0	20	70	0
426118	TIEFENBACH	375	0	0	16	16	6	0	10	0	0
426120	UMHENDORF	3433	0	545	114	646	214	173	31	228	13
426121	UNLINGEN	2042	0	98	22	110	73	3	32	2	0
426124	UTTENWEILER	2737	0	33	152	185	84	6	70	25	0
426125	WAIN	1250	0	105	0	105	81	3	1	20	0
426128	WARTHHAUSEN	3923	0	0	246	246	201	1	22	22	0
426134	SCHNIMMZHOFEN	6052	0	989	48	488	303	3	13	169	549
426135	GUTENZELL-MUERBEL	1441	0	382	0	112	112	0	0	0	270
435005	BERNATINGEN	3451	0	309	12	260	193	0	15	52	61
435010	DAISENDORF	1252	0	65	0	65	60	0	0	5	0
435013	ZRIKIRCH	3616	0	0	228	228	201	12	15	0	0
435015	FRECKLINGEN	2309	0	146	0	146	82	21	39	4	0
435016	FRESDRECHSHAFEN, STADT	51549	0	4762	103	4409	3000	482	329	598	456
435018	HAGNAU AM BODENSEE	1346	0	130	0	130	105	0	5	20	0
435020	HEILIGENBERG	2596	0	295	0	295	88	0	70	137	0
435024	IMMENSTADT AM BODENSEE	5524	0	433	34	467	399	1	33	34	0
435029	KRESSERCHN AM BODENSEE	6412	400	28	491	519	424	19	20	56	0
435030	LANGENWAGEN	5557	0	987	0	987	359	8	11	610	0
435034	MARKDOBF, STADT	10421	0	275	510	785	485	28	7	265	0
435035	MECKENZEBURN	10720	350	528	359	730	561	8	4	157	157
435036	MEZERSBURG, STADT	5068	0	464	0	464	376	1	30	57	0
435042	NEUKIRCH	2009	0	0	125	125	122	1	2	0	0
435045	OBERTTEURINGEN	3108	403	695	0	409	265	0	9	134	287
435047	OWINGEN	2854	200	322	0	242	110	2	32	98	80
435052	SALEM	9308	50	431	0	427	305	26	72	24	4
435053	SIPFLINGEN	2074	0	125428	0	1836	120	0	0	1716	123592
435054	STETTEN	820	0	54	0	54	41	0	13	0	0
435057	TETINANG, STADT	14300	0	756	500	1230	802	112	31	285	26
435059	UEBERLINGEN, STADT	19221	0	1629	230	1908	1233	51	61	563	0
435066	UHLINGEN-MUEHLHOFEN	5230	0	307	0	307	244	26	25	12	0
435067	DEGGENHAUSERTAL	3092	60	337	0	292	113	0	95	84	45
436001	ACHZERG	1052	0	0	25	95	48	0	47	0	0
436003	AICHSTETTEN	2144	427	265	19	284	105	3	0	176	0
436004	AITRACH	2536	100	298	22	320	84	16	13	207	0
436005	ALTSHAUSEN	5206	0	171	96	267	159	18	35	55	0
436006	AMTZELL	2725	980	293	30	192	69	1	3	119	131
436008	AULENDORF, STADT	6726	78	0	590	590	226	26	164	174	0
436009	BAD WALDSEE, STADT	14469	116	1524	22	1372	924	20	100	328	174
436010	BAD WURZACH, STADT	11973	190	1562	9	1399	574	190	496	139	172

1) von außerhalb der Gemeindegrenze.- 2) und sonstige Kleinverbraucher.- 3) einschließlich sonstige Verbraucher.-  
4) einschließlich Wasserwerkseigenbedarf.- 5) Die Angaben sind nur für die Gemeinden zutreffend, bei den höheren Regionalebene  
gibt es Doppelzählungen.

Noch: 10. Öffentliche Wasserversorgung 1983

Ge- biets- stand	Gemeinde Kreis (KR) Region (RG) Regierungsbezirk (RB) Land	Wohnbevölkerung		Wasseraufkommen			Wasserverwendung					Abgabe an andere Versorg- unter- nehmen 5)
		insgesamt	darunter nicht versorgt	Wasser- gewinnung	Fremd- bezug 1) 5)	Wasser- bedarf insge- samt	d a v o n					
							Abgabe an Letztverbraucher					
							Baus- halte2)	Indu- strie	öffentl. Ver- brauch3)	Wasser- ver- luste4)		
Anzahl		1 000 cbm										
NOCH												
436011	BAIENFURT . . . . .	6274	0	327	0	327	288	8	31	0	0	0
436012	BAINDT . . . . .	4095	0	216	0	216	156	0	30	30	0	0
436013	BZEG . . . . .	3572	540	103	107	210	161	17	7	25	0	0
436014	BERGATREUTE . . . . .	2386	360	98	31	126	40	0	55	31	3	3
436018	BODNIEG . . . . .	2630	454	1029	104	592	172	0	3	417	541	541
436019	BONS . . . . .	402	0	0	37	37	9	0	26	2	0	0
436024	ZBENWEILER . . . . .	762	0	85	0	65	12	0	44	9	20	20
436027	EICHSTEGEN . . . . .	393	42	0	39	39	39	0	0	0	0	0
436032	FLEISCHWANGEN . . . . .	412	0	23	0	23	12	0	11	0	0	0
436039	GRUENKRAUT . . . . .	2407	68	273	0	214	148	0	9	57	59	59
436040	GUGGENHAUSEN . . . . .	181	72	0	23	23	6	0	17	0	0	0
436047	HOSZKIRCH . . . . .	536	0	0	53	53	53	0	0	0	0	0
436049	ISHY IM ALLGÄU, STADT	12892	539	1210	0	1200	580	130	166	324	10	10
436052	KISZLEGG . . . . .	7288	2210	494	4	498	296	124	0	78	0	0
436053	KOENIGSSEGGWALD . . . . .	554	0	0	53	53	52	1	0	0	0	0
436055	LEUTKIRCH I. ALLGÄU, ST	19746	1200	2411	13	2424	994	617	103	710	0	0
436064	RAVENSBURG, STADT . . . . .	42357	0	2964	1397	4302	2330	418	130	1424	49	49
436067	RIECHAUSEN . . . . .	385	0	0	43	43	43	0	0	0	0	0
436069	SCHLIER . . . . .	3183	100	2476	0	779	125	70	40	544	1697	1697
436077	UNTERWALDHAUSEN . . . . .	210	0	19	0	19	12	0	4	3	0	0
436078	VOGI . . . . .	3777	52	330	0	330	207	45	30	48	0	0
436079	WALDBURG . . . . .	2101	70	166	0	166	84	0	36	46	0	0
436081	WANGEN I. ALLGÄU, STADT	23024	0	1831	113	1849	1181	198	244	226	95	95
436082	WEINGARTEN, STADT . . . . .	22240	0	533	758	1291	779	71	244	197	0	0
436083	WILHELMSDORF . . . . .	4429	0	75	159	234	153	1	80	0	0	0
436085	WOLFEGG . . . . .	2939	720	244	3	207	122	1	16	68	40	40
436087	WOLPERTSWEINDE . . . . .	3322	380	65	118	183	125	0	5	53	0	0
436093	ZBERSBACH-MUSBACH . . . . .	1138	0	98	12	89	49	0	1	39	21	21
436094	ARGENEUEHL . . . . .	5039	970	394	10	404	234	1	92	77	0	0
436095	HORGENZELL . . . . .	3677	325	65	234	299	271	0	16	12	0	0
436096	FRONREUTE . . . . .	3249	100	128	113	241	112	1	95	33	0	0
437005	BEUBON . . . . .	1188	65	1792	16	231	54	1	10	166	1577	1577
437008	BINGEN . . . . .	2505	0	791	7	556	86	0	19	451	242	242
437031	GANBERTINGEN, STADT . . . . .	6057	0	289	22	261	232	7	0	22	50	50
437044	HERBERTINGEN . . . . .	3948	0	485	67	533	212	16	0	305	19	19
437047	HETTINGEN, STADT . . . . .	1918	0	280	2	246	119	10	22	95	36	36
437053	HOHERTZINGEN . . . . .	4327	0	278	0	278	163	3	15	97	0	0
437056	ILLHENSEE . . . . .	1474	0	125	20	130	111	0	0	19	15	15
437059	INZIGKOFEN . . . . .	2177	0	45	71	116	112	4	0	0	0	0
437065	KRAUCHENWIES . . . . .	4069	0	320	0	320	144	61	78	37	0	0
437072	LEIBERTINGEN . . . . .	1822	0	18	133	151	63	3	40	45	0	0
437076	MENGEN, STADT . . . . .	8683	0	842	19	720	470	31	76	143	141	141
437078	MESZKIRCH, STADT . . . . .	6735	0	693	139	832	363	26	80	363	0	0
437082	HEUTRA . . . . .	1736	0	127	15	142	115	2	0	25	0	0
437086	OSTRACH . . . . .	5011	0	418	0	290	277	3	0	10	128	128
437088	PFULLENDORF, STADT . . . . .	10265	0	1111	16	899	521	148	100	130	228	228
437100	SAULGAU, STADT . . . . .	15207	0	1238	14	961	614	57	0	290	291	291
437101	SCHIEB, STADT . . . . .	2267	0	78	141	219	139	3	0	77	0	0
437102	SCHWENNINGEN . . . . .	1572	0	0	108	108	81	4	0	23	0	0
437104	SIGHARINGEN, STADT . . . . .	14806	0	1570	33	1603	662	18	300	623	0	0
437105	SIGHARINGENDORF . . . . .	3453	0	0	242	242	136	103	3	0	0	0
437107	STETTEN A. KALTEN MARKT	5855	0	29	318	343	304	3	27	9	4	4
437114	VERINGENSTADT, STADT . . . . .	2135	0	1499	17	166	79	3	18	66	1350	1350
437118	WALD . . . . .	2533	0	36	203	223	221	0	0	2	16	16
437123	SAULDORF . . . . .	2196	0	346	0	340	70	0	40	230	6	6
437124	HEERWANGEN-SCHOENACH . . . . .	2071	210	95	6	92	92	0	0	0	9	9
415	LKR BEUTLINGEN . . . . .	239341	722	12624	12927	17826	10675	2060	2078	3010	7725	7725
416	LKR TUEBINGEN . . . . .	177347	0	9554	8647	13111	7983	794	2091	2243	5090	5090
417	LKR ZOLLERNALBKREIS . . . . .	171158	0	10104	9628	16817	7991	3104	907	4815	2915	2915
421	SKR ULH . . . . .	98660	0	9958	1536	11196	5976	1743	980	2497	298	298
425	LKR ALB-DONAU-KREIS . . . . .	160052	0	47211	5004	12477	7906	626	1331	2614	39738	39738
426	LKR BIERACH . . . . .	151996	758	15025	2417	13787	7256	1316	1935	3280	3655	3655
435	LKR BODENSEEKREIS . . . . .	171337	1463	138380	2642	16314	9687	798	918	4911	124708	124708
436	LKR RAVENSBURG . . . . .	232333	10093	19770	4297	21055	11034	1977	2393	5651	3012	3012
437	LKR SIGHARINGEN . . . . .	114010	275	12505	1609	10002	5440	506	828	3228	4112	4112

1) von außerhalb der Gemeindegrenze.- 2) und sonstige Kleinverbraucher.- 3) einschließlich sonstige Verbraucher.-  
4) einschließlich Wasserwerkseigenbedarf.- 5) Die Angaben sind nur für die Gemeinden zutreffend, bei den höheren Regionalebenen gibt es Doppelzählungen.



Noch: 10. Öffentliche Wasserversorgung 1983

Ge- biets- stand	Gemeinde Kreis (KR) Region (RG) Regierungsbezirk (RB) Land	Wohnbevölkerung		Wasseraufkommen			Wasserverwendung				Abgabe an andere Versorg unter- nehmen 5)
		insgesamt	darunter nicht versorgt	Wasser- gewinnung	Fremd- bezug 1) 5)	Wasser- bedarf insge- samt	d a v o n				
							Abgabe an Letztverbraucher				
							Haus- halte2)	Indu- strie	Öffentl. Ver- brauch3)	Wasser- ver- luste4)	
		Anzahl					1 000 cbm				
R E G I O N N E C K A R - A L B											
41	RG NECKAR-ALB . . . .	587846	722	32282	31202	47754	26649	5958	5076	10068	15730
42	RG DONAU-ILLER . . . .	410708	758	72194	8957	37460	21138	3685	4246	8391	43691
43	RG BOLENSSEE-OBERSCHW.	517680	11831	170655	8548	47371	26161	3281	4139	13790	131832
R E G I E R U N G S B E Z I R K T U E B I N G E N											
4	RB TUEBINGEN . . . . .	1516234	13311	275131	48707	132595	73948	12924	13461	32249	191253
	LD BADEN-WUERTTEMBERG	9243301	74344	755445	337173	753184	478164	71695	72779	130551	339434

1) von außerhalb der Gemeindegrenze.- 2) und sonstige Kleinverbraucher.- 3) einschließlich sonstige Verbraucher.-  
4) einschließlich Wasserwerkseigenbedarf.- 5) Die Angaben sind nur für die Gemeinden zutreffend, bei den höheren Regionalebene  
gibt es Doppelzählungen.

### Wasserbedarf der öffentlichen Wasserversorgung in den Gemeinden 1983

Spezifischer Gesamtwasserbedarf<sup>1)</sup>  
von ... bis unter ... l / ET

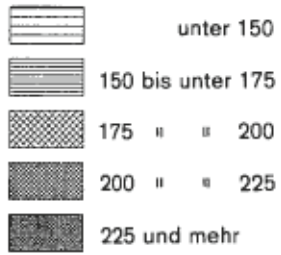

Landesdurchschnitt = 225 l / ET

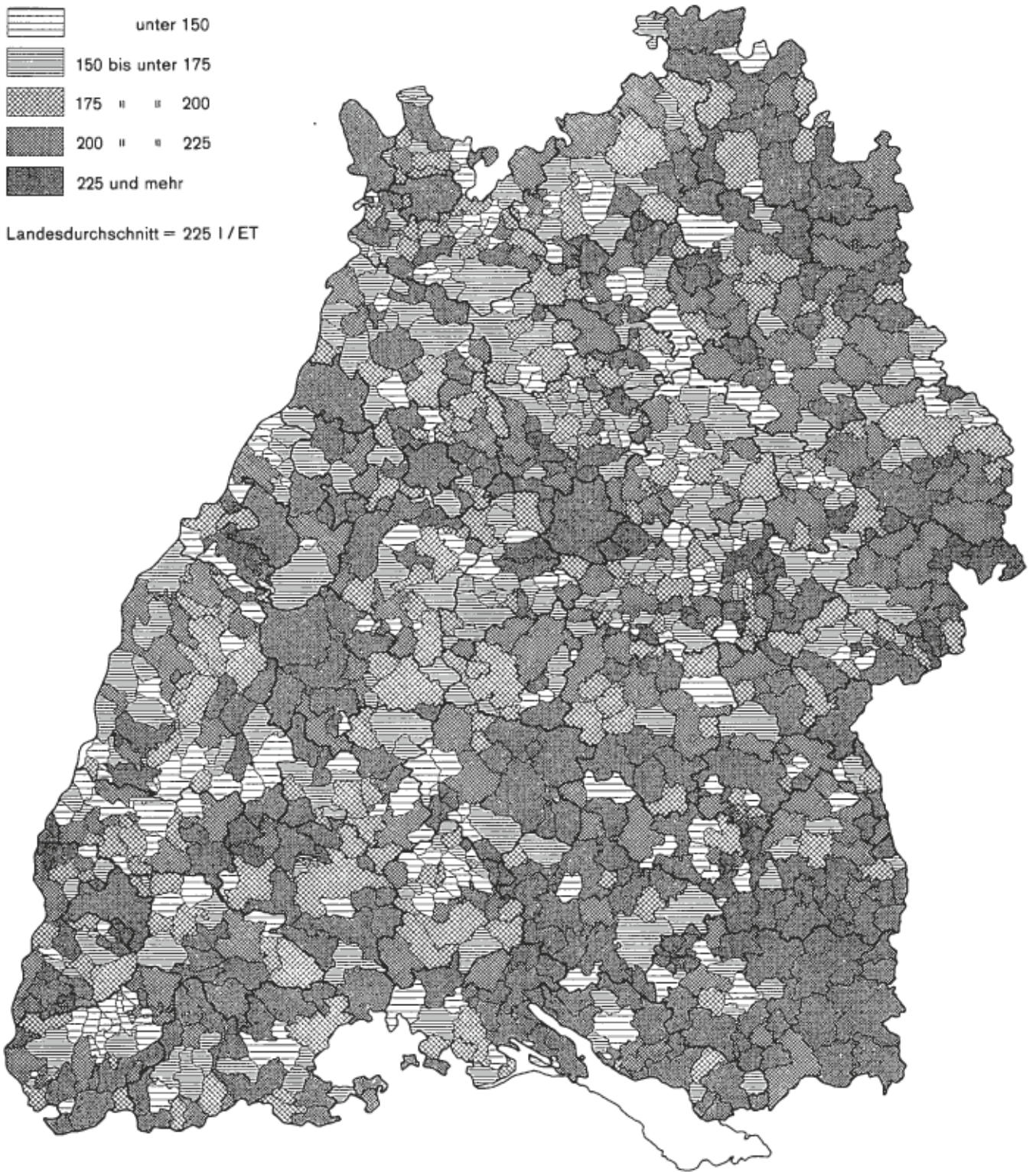

1) Der Haushalte und sonstigen Kleinverbraucher, Industrie, öffentlichen Einrichtungen und Wasserverluste.

## 11. Indikatoren der öffentlichen Wasserversorgung

Gebietsstand	Gemeinde Kreis (KR) Region (RG) Regierungsbezirk (RB)	Gesamtwasserbedarf <sup>1)</sup>			Spezifischer Gesamtwasserbedarf <sup>1)</sup>			Spezifischer Wasserbedarf privater Haushalte (einschl. sonst. Kleinverbraucher)			Eigenversorgungsgrad <sup>2)</sup>		
		1975	1979	1983	1975	1979	1983	1975	1979	1983	1975	1979	1983
		1 000 cbm			l/Et			%					
1.1.79	Land												
111000	STUTTGART, L.-HAUPTST.	63886	66505	59258	292	313	286	177	184	14	14	10	
115001	AIDLINGEN	342	398	402	144	144	138	130	123	358	267	313	
115002	ALTDORF	159	273	286	184	272	287	100	79	0	0	0	
115003	BOEDELINGEN, STADT	4893	5723	5681	327	382	382	174	227	0	0	0	
115004	BONDORF	155	185	246	152	170	208	95	109	0	0	0	
115010	DECKENHOFEN	118	128	129	185	180	170	128	125	0	0	0	
115013	ENNINGEN	327	405	454	140	155	175	95	113	68	65	56	
115015	GAERTINGEN	438	475	593	144	138	172	114	150	53	59	42	
115016	GAUFELDEN	274	350	348	157	173	160	96	91	8	0	0	
115021	HEBENBERG, STADT	1494	1582	1563	168	172	169	116	120	73	73	17	
115022	HILDEBRUNNEN	175	190	187	206	183	182	103	119	100	100	100	
115024	HOLZGERLINGEN	420	501	479	140	163	155	120	117	0	0	0	
115028	LEONBERG, STADT	2577	2856	2775	197	207	195	133	132	25	25	22	
115029	MAGSTADT	734	440	401	252	153	142	110	112	0	0	0	
115034	MOETZINGEN	97	118	142	119	134	156	121	140	0	0	0	
115037	MUFINGEN	244	239	211	202	176	150	105	117	114	126	91	
115041	RENNINGEN, STADT	805	813	781	182	180	164	112	129	103	107	88	
115042	RUTENREIM	543	630	531	189	209	174	146	131	0	21	0	
115044	SCHOENAICH	411	445	477	129	131	139	112	105	0	0	0	
115045	SIMZLINGEN, STADT	5815	7399	7611	293	374	373	136	192	8	11	12	
115046	STEINENBRUNNEN	207	277	240	123	162	144	113	128	0	0	0	
115048	WALDENBUCH, STADT	389	494	550	162	188	210	127	137	4	0	0	
115050	WEIL DER STADT, STADT	864	935	1030	170	171	183	106	122	73	43	59	
115051	WEIL IN SCHOENBUCH	491	497	486	172	166	159	139	123	8	0	0	
115052	WEISSACH	366	409	499	199	201	228	120	158	120	188	118	
115053	ZETTINGEN	262	313	330	161	182	177	98	120	0	0	0	
115054	GRAFENAU	271	277	276	155	151	150	127	105	107	106	75	
116004	ALTSACH	267	295	330	127	140	162	111	137	90	72	69	
116005	ALTDORF	29	36	49	116	133	157	107	157	93	89	86	
116006	ALTENREIT	50	54	104	124	114	205	100	121	0	0	0	
116007	BALTHANNSWEILER	240	245	275	144	131	147	105	110	0	0	0	
116008	BEHPFLINGEN	172	156	159	152	138	143	108	117	12	13	9	
116011	BEUREN	213	221	225	190	184	196	119	130	70	21	45	
116012	BISSINGEN AN DER TECK	146	211	273	132	189	244	106	96	43	88	57	
116014	DEIZISAU	541	415	465	234	183	208	118	116	0	0	0	
116015	DENKENDORF	476	520	565	138	150	167	126	150	42	40	38	
116016	DETTINGEN UNTER TECK	471	354	425	272	187	228	130	119	52	78	58	
116018	ERKINERRECHTSWEILER	66	93	94	113	150	147	89	99	0	0	0	
116019	ESSLINGEN A. HECKAR, ST.	8591	8679	5175	247	259	286	117	143	13	4	2	
116020	FBICKENHAUSEN	541	506	533	188	170	174	107	121	0	0	0	
116022	GROSSEZITTLINGEN	162	201	191	134	161	153	107	120	35	31	26	
116027	HOCHDORF	192	213	244	142	147	167	102	116	0	0	0	
116029	HOLZMADEN	85	67	75	155	112	127	87	96	0	0	0	
116033	KIRCHHEIM U. TECK, STADT	1738	1930	2254	148	167	189	135	125	0	0	0	
116035	KOENIGEN	539	408	447	191	138	151	111	119	38	36	0	
116036	KOHLBERG	139	106	116	195	141	150	78	106	11	40	43	
116037	LICHTENWALD	95	114	121	145	142	141	108	114	100	213	202	
116041	HECKARTALPINGEN	140	246	197	122	213	164	132	120	1438	1111	1321	
116042	HECKARTENZLINGEN	239	296	346	154	156	185	155	184	93	81	80	
116043	HEIDLINGEN	66	94	105	119	171	199	111	108	100	100	100	
116046	HEUPFEN, STADT	331	371	439	190	207	243	109	125	94	89	80	
116047	HEUNHAUSEN A.D. FILDERN	626	615	665	178	170	180	118	134	23	24	25	
116048	HEIZINGEN	126	147	153	134	141	140	101	114	40	27	24	
116049	HUEBTINGEN, STADT	1909	2402	2720	152	189	209	124	124	36	40	41	
116050	OBERBACHINGEN	214	208	294	158	146	185	103	120	72	73	86	
116053	OHNDEN	77	72	80	132	122	139	97	108	0	0	0	
116054	OWEN, STADT	136	160	173	134	153	163	100	155	81	54	47	
116056	PLOCHINGEN, STADT	940	821	915	208	178	203	108	130	34	24	0	
116058	REICHENBACH A.D. FELS	500	429	437	178	163	171	102	106	58	19	0	
116063	SCHLAITDORF	68	65	85	153	146	183	101	98	57	54	44	
116068	UNTERENSINGEN	211	248	277	150	169	191	122	117	62	41	63	
116070	WILHELM A.D. TECK, ST.	593	575	648	204	195	219	114	125	22	20	28	
116071	WENDLINGEN A. HECKAR, ST.	775	855	913	147	161	173	111	140	81	81	78	
116072	WERNAU (HECKAR), STADT	742	755	723	158	170	167	103	112	31	28	31	
116073	WOLFSCHLUGEN	222	312	355	145	177	192	140	141	22	0	0	
116076	AICHWALD	430	435	469	196	158	167	113	124	28	0	0	
116077	FILDERSTADT, STADT	2662	3176	2891	212	237	215	139	135	0	0	0	
116078	LEINFELD.-ECHTERD., ST.	2402	2648	2379	194	207	187	144	156	0	0	0	
116079	LENNINGEN	393	459	477	138	163	171	100	96	61	55	70	

1) der Haushalte und sonstigen Kleinverbraucher, Industrie, öffentliche Einrichtungen und Wasserverluste.  
 2) Wassergewinnung auf der Markung der Gemeinde in % des Wasserbedarfs.

Noch: 11. Indikatoren der öffentlichen Wasserversorgung

Ge- biets- stand	Gemeinde Kreis (KR) Region (RG) Regierungsbezirk (RB) Land	Gesamtwasserbedarf <sup>1)</sup>			Spezifischer <sup>1)</sup> Gesamtwasserbedarf			Spezifischer Wasserbedarf privater Haushalte (einschl. sonst. Kleinverbraucher)			Eigenversorgungs- grad <sup>2)</sup>		
		1975	1979	1983	1975	1979	1983	1975	1979	1983	1975	1979	1983
		1 000 cba			l/Et			%					
NOCH													
116080	OSTFILDERN, STADT . . . . .	2097	2206	2744	205	211	265	139	150	3	1	0	
116081	AICHTAL, STADT . . . . .	436	610	473	162	208	155	133	146	36	5	12	
117001	ADZLBERG . . . . .	70	130	101	136	230	168	157	77	100	100	74	
117002	AICHELSBERG . . . . .	22	57	49	77	180	155	164	136	0	0	0	
117003	ALBERSHAUSEN . . . . .	145	161	192	109	121	146	104	111	0	0	0	
117006	BAD DITZEBACH . . . . .	236	210	193	216	194	180	165	131	96	95	91	
117007	BAD UEBERKINGEN . . . . .	347	483	458	270	382	304	146	139	204	142	177	
117009	BIRENBACH . . . . .	74	96	99	142	169	168	109	112	0	0	0	
117010	BOEHMINKIRCH . . . . .	234	272	271	143	165	162	79	87	0	0	0	
117011	BOERTLINGEN . . . . .	73	83	91	145	148	159	98	145	11	19	18	
117012	3CLL . . . . .	256	351	343	178	241	219	102	137	0	0	0	
117014	DEGGINGEN . . . . .	259	446	411	126	213	204	89	97	95	81	69	
117015	DONZDORF, STADT . . . . .	595	681	668	190	173	169	105	126	63	59	51	
117016	BRACKENSTEIN . . . . .	17	24	25	150	194	198	154	174	6	8	12	
117017	DUZBNÄU . . . . .	90	85	95	170	158	171	82	142	0	0	0	
117018	ZBERSBACH A.D.FILS, ST.	855	954	976	166	186	189	96	117	66	46	46	
117019	ZISLINGEN/FILS, STADT . .	1991	2045	1568	295	309	239	100	148	30	55	84	
117020	ESCHENBACH . . . . .	49	72	90	102	125	146	99	109	73	56	57	
117023	GAMMELSHAUSEN . . . . .	55	63	92	110	125	170	99	152	56	70	63	
117024	GEISLINGEN A.D.ST., ST.	2459	2772	2718	231	277	282	120	133	61	67	70	
117025	GINGEN AN DER FILS . . . .	172	222	253	112	149	172	92	110	69	73	76	
117026	GOEPFINGEN, STADT . . . .	6496	6206	6030	324	321	317	165	131	31	30	30	
117028	GRUBINGEN . . . . .	180	218	181	318	363	290	200	199	89	85	69	
117029	HATTENHOFEN . . . . .	96	123	152	130	134	156	114	122	0	0	0	
117030	HEININGEN . . . . .	209	258	333	137	153	187	108	124	12	10	21	
117031	HOHENSTADT . . . . .	26	37	38	134	195	186	121	122	0	0	0	
117033	KUCHEN . . . . .	359	240	318	187	123	157	90	111	70	47	61	
117035	MUEHLHAUSEN IM TAELE . .	220	160	191	733	551	559	79	105	1053	1478	1057	
117037	OTTENBACH . . . . .	73	103	105	139	139	142	113	121	0	0	0	
117038	RECHERZGAUSEN . . . . .	254	255	244	142	139	136	109	120	85	83	86	
117042	SALACH . . . . .	511	534	574	215	231	245	95	108	0	0	0	
117043	SCHLAT . . . . .	129	106	130	235	193	224	126	136	68	76	57	
117044	SCHLIERBACH . . . . .	141	158	165	117	126	131	98	99	0	0	0	
117049	SUSZEEN . . . . .	659	662	780	218	222	253	93	127	150	98	84	
117051	UHINGEN . . . . .	905	640	717	211	149	166	92	106	3	4	4	
117053	WAESCHENBEUREN . . . . .	138	152	163	143	152	163	89	100	0	0	0	
117055	WANGEN . . . . .	144	172	175	139	161	161	110	110	0	0	0	
117058	WIESENSTEIG, STADT . . . .	110	133	125	115	143	138	127	110	100	90	85	
117060	ZELL UNTER AICHELBERG . . .	101	117	114	146	156	144	98	110	6	0	0	
117061	LAUTERSTEIN, STADT . . . .	135	119	128	144	128	137	105	89	100	88	80	
118001	APPALTERRBACH . . . . .	163	210	197	131	161	136	127	120	75	81	72	
118003	ASPERG, STADT . . . . .	936	1010	737	207	241	180	126	128	0	0	0	
118006	BENNINGEN AM NECKAR . . . .	254	226	218	164	139	135	117	114	100	102	0	
118007	BESIGHEIM, STADT . . . . .	439	470	487	148	155	157	128	129	3	12	8	
118010	BOENNIGHEIM, STADT . . . .	376	414	400	165	184	178	106	123	76	85	95	
118011	DITZINGEN, STADT . . . . .	1690	2101	1945	217	257	243	127	135	70	71	72	
118012	ZBERDINGEN . . . . .	299	407	442	193	216	222	135	138	56	61	54	
118014	ZRDEANHAUSEN . . . . .	135	180	196	96	123	133	103	95	44	1	0	
118015	ZELIGHEIM . . . . .	91	89	101	151	135	153	97	113	0	0	0	
118016	FREUDENTAL . . . . .	91	119	124	133	169	171	115	115	100	100	100	
118018	ZENNRIGHEIM . . . . .	183	194	205	142	159	169	96	113	0	0	0	
118019	GERLINGEN, STADT . . . . .	1473	1359	1448	223	205	219	122	131	0	0	0	
118021	GROSZEOTTNAR, STADT . . . .	376	449	594	166	184	246	101	114	69	65	69	
118027	HEMMINGEN . . . . .	434	454	435	186	173	168	130	148	0	0	0	
118028	HESSIGHEIM . . . . .	109	119	105	167	183	167	102	129	0	0	0	
118040	KIRCHHEIM AM NECKAR . . . .	207	220	204	132	144	130	105	121	81	19	13	
118046	KORNWESTHEIM, STADT . . . .	2455	2429	2460	241	246	255	132	139	0	0	0	
118047	LOECHGAU . . . . .	216	232	275	141	147	170	129	152	0	0	0	
118048	LUDWIGSBURG, STADT . . . . .	7219	7465	7064	234	252	248	126	137	12	5	2	
118049	MAREACH AM NECKAR, ST.	704	804	767	156	185	173	121	132	47	48	44	
118050	MARCKBOENINGEN, STADT . . .	853	1115	1128	189	246	250	150	147	168	132	128	
118051	NOEGELINGEN . . . . .	875	850	839	235	225	230	149	178	7	0	0	
118053	MUNDELSHEIM . . . . .	130	162	207	144	159	198	109	126	100	100	100	
118054	HERR . . . . .	180	219	251	136	144	160	108	125	44	32	78	
118059	OBERRIXINGEN, STADT . . . .	100	170	199	153	207	232	183	133	347	218	256	

1) der Haushalte und sonstigen Kleinverbrauchern, Industrie, öffentliche Einrichtungen und Wasserverluste.-  
2) Wassergewinnung auf der Markung der Gemeinde in % des Wasserbedarfs.

Noch: 11. Indikatoren der öffentlichen Wasserversorgung

Ge- biets- stand	Gemeinde Kreis (KR) Region (RG) Regierungsbezirk (RB) Land	Gesamtwasserbedarf <sup>1)</sup>			Spezifischer Gesamtwasserbedarf <sup>1)</sup>			Spezifischer Wasserbedarf privater Haushalte (einschl. sonst. Kleinverbraucher)			Eigenversorgungs- grad <sup>2)</sup>		
		1975	1979	1983	1975	1979	1983	1975	1979	1983	1975	1979	1983
		1 000 cbm						l/Et			%		
NOCH													
118060	OBERTENFELD . . . . .	292	387	448	143	162	172	123	153	46	31	30	
118063	PLEIDELSHEIM . . . . .	275	305	313	178	207	208	113	131	100	100	100	
118067	SCHWIEDERDINGEN . . . . .	651	753	836	214	229	247	137	118	22	29	30	
118068	SERSHEIM . . . . .	307	315	532	250	238	366	145	140	65	66	47	
118070	STZIMMEL A.D.MURR,ST.	457	499	504	156	162	156	152	131	89	38	45	
118071	TANN . . . . .	316	440	544	146	155	165	148	129	53	47	0	
118073	VAHNINGEN A.D.ENZ,ST.	1349	1528	1780	169	184	217	121	145	80	81	81	
118074	WALHEIM . . . . .	229	218	163	221	217	167	116	121	57	37	39	
118076	SACHSENHEIM,STADT	691	1078	779	141	215	153	125	136	55	51	47	
118077	INGERSHEIM . . . . .	243	300	317	140	170	173	140	132	60	58	56	
118078	FREIBERG AM NECKAR,ST.	759	878	968	161	181	200	119	148	46	48	39	
118079	DIETIGHM.-BISSINGEN,ST	2451	2503	2501	194	202	198	131	153	65	34	42	
118080	KORNIAL-MUENZINGEN,ST	1124	1383	1222	182	224	201	156	155	0	0	0	
118081	REMSACK AM NECKAR	969	1051	982	168	175	164	111	124	4	0	0	
119001	ALFEDOFF . . . . .	229	238	368	116	118	177	60	97	285	105	76	
119003	ALLMERSBACH IM TAL . .	164	179	230	124	125	153	108	117	113	102	121	
119004	ALTHUETTE . . . . .	137	170	194	130	146	158	118	132	100	100	100	
119006	AUENWALD . . . . .	320	399	414	192	219	221	114	112	98	86	80	
119008	BACKNAHG,STADT . . . .	1690	2034	1799	155	191	169	119	121	3	2	5	
119018	BURGSTETTEN . . . . .	65	146	172	61	135	161	105	128	518	294	271	
119020	FZLLBACH,STADT . . . . .	2924	3094	3002	186	204	206	138	141	0	0	0	
119024	GROSSERLACH . . . . .	170	115	118	266	166	128	133	102	100	100	100	
119037	KAISSERSBACH . . . . .	104	118	163	153	165	221	163	164	185	564	510	
119038	KIRCHBERG AM DER MURR	255	220	368	211	185	317	130	128	100	100	95	
119041	KORB . . . . .	667	642	634	189	194	188	114	129	20	15	24	
119042	LEUTENBACH . . . . .	395	436	456	134	137	139	102	123	34	29	35	
119044	MURRHART,STADT . . . .	596	732	728	119	150	156	115	114	83	75	83	
119053	OPPENWELLER . . . . .	212	228	235	179	185	178	91	106	80	94	91	
119055	PLUEDERHAUSEN . . . . .	664	505	634	238	169	211	77	113	21	30	24	
119061	RUDESSBERG . . . . .	348	672	615	106	203	178	98	105	61	27	26	
119067	SCHORNDORF,STADT . . .	1661	2039	2041	157	167	165	120	132	24	23	28	
119068	SCHWAIKHEIM . . . . .	498	560	486	176	195	172	106	118	52	19	25	
119069	SPIEGELBERG . . . . .	54	65	72	90	111	119	109	118	100	100	100	
119075	SULZBACH AM DER MURR	283	297	277	165	173	156	127	123	114	104	186	
119076	URBACH . . . . .	387	406	416	149	160	167	121	122	38	31	32	
119079	WAEZLINGEN,STADT . . . .	3493	3335	3265	212	203	201	148	147	26	15	18	
119083	WEISSACH IM TAL . . . .	315	207	233	196	112	114	104	88	100	86	100	
119084	WELZHEIM,STADT . . . .	459	448	502	149	146	164	107	105	32	29	44	
119085	WINNENDEN,STADT . . . .	1320	1637	1450	162	203	181	121	112	65	86	89	
119086	WINTERSBACH . . . . .	363	336	406	164	144	168	113	119	28	39	39	
119087	ASPACH . . . . .	300	450	498	132	198	217	137	134	102	100	87	
119089	BERGLEN . . . . .	191	201	250	103	110	132	107	131	70	33	47	
119090	REMSHALDEN . . . . .	865	852	983	196	186	214	123	132	67	41	42	
119091	WEINSTADT,STADT . . . .	1499	2146	1698	189	254	201	112	121	32	20	20	
119093	KERNEN IM REMSTAL . . .	921	1032	1002	180	197	197	114	128	7	9	1	
121000	HEILSBORN,STADT . . . .	9051	9145	8568	219	225	212	156	142	70	72	66	
125001	ABSTATT . . . . .	140	265	151	185	324	174	144	139	0	0	0	
125005	DAD FRIEDRICHSMALL,ST.	856	830	952	196	190	217	79	149	56	49	68	
125006	DAD RAPPENAU,STADT . .	900	950	967	185	191	186	97	128	24	39	40	
125007	DAD WINFEN,STADT . . . .	268	408	427	128	193	197	104	128	21	25	37	
125008	BEILSTEIN,STADT . . . . .	186	270	255	136	163	151	146	126	100	73	70	
125013	BRACKENHEIM,STADT . . .	480	546	712	133	149	189	121	152	39	127	90	
125017	CLEESBORN . . . . .	75	79	108	106	108	146	101	130	100	94	56	
125021	ESERSTADT . . . . .	126	90	196	150	108	229	107	138	133	100	100	
125024	ELLHOFFEN . . . . .	201	251	286	270	306	333	146	159	100	100	55	
125026	ZPPINGEN,STADT . . . . .	968	736	902	177	139	162	98	105	124	160	148	
125027	ERLENEACH . . . . .	186	191	284	148	147	215	105	161	31	20	37	
125030	FLZEIN . . . . .	329	350	385	167	180	200	159	161	71	47	26	
125034	GEHMINGEN . . . . .	204	226	266	155	157	179	119	122	81	86	84	
125038	GUEGLINGEN,STADT . . . .	413	271	209	278	171	130	135	97	96	96	74	
125039	GUNCELSHEIM,STADT . . .	611	800	622	274	350	269	85	139	95	92	88	
125046	ILSFELD . . . . .	371	396	444	185	176	187	123	134	168	183	156	
125047	ITTLINGEN . . . . .	113	112	83	193	184	126	99	96	158	239	0	
125048	JAGSTHAUSEN . . . . .	93	106	102	174	199	197	107	175	109	103	100	
125049	KIRCHHART . . . . .	119	155	220	102	121	160	106	101	24	152	126	

1) der Haushalte und sonstigen Kleinverbrauchern, Industrie, öffentliche Einrichtungen und Wasserverluste.-  
2) Wassergewinnung auf der Markung der Gemeinde in % des Wasserbedarfs.

Noch: 11. Indikatoren der öffentlichen Wasserversorgung

Ge- biets- stand	Gemeinde Kreis (KR) Region (RG) Regierungsbezirk (RB) Land	Gesamtwasserbedarf <sup>1)</sup>			Spezifischer <sup>1)</sup> Gesamtwasserbedarf			Spezifischer Wasserbedarf privater Haushalte (einschl. sonst. Kleinverbraucher)			Eigenversorgungs- grad <sup>2)</sup>		
		1975	1979	1983	1975	1979	1983	1975	1979	1983	1975	1979	1983
		1 000 cbm						l/Et			%		
NOCH													
125056	LAUFFEN AM NECKAR, ST.	.	.	.	.	.	.	.	.	.	.	.	
125057	LEHNENSTEINSPFELD . . . . .	62	70	115	124	121	191	113	145	0	0	0	
125058	LEINGARTEN . . . . .	330	471	495	128	174	181	124	144	100	100	100	
125059	LORENSTEIN, STADT . . . . .	126	123	145	175	165	143	130	126	79	65	68	
125061	MASSENACHHAUSEN . . . . .	95	240	269	113	241	272	178	124	232	200	263	
125063	MOECKNUEHL, STADT . . . . .	446	527	662	212	250	311	98	128	96	93	97	
125065	NECKARSULB, STADT . . . . .	1975	1934	2071	253	246	257	137	148	64	58	46	
125066	NECKARBESTHEIM . . . . .	105	145	261	152	192	311	94	103	100	100	26	
125068	NEUDENAU, STADT . . . . .	341	384	338	207	239	216	136	105	164	155	155	
125069	NEUENSTADT A. KOCHER, ST.	434	433	382	204	188	149	114	126	74	76	65	
125074	NORDHEIM . . . . .	215	257	296	119	131	149	99	116	0	0	0	
125078	OEDHEIM . . . . .	228	204	216	140	123	133	113	124	100	100	100	
125079	OFFENAU . . . . .	116	128	242	136	150	280	113	168	100	100	50	
125081	PFÄFFENHOFEN . . . . .	95	110	115	140	157	160	90	90	79	67	67	
125084	ROIGHEIM . . . . .	90	103	151	190	230	309	98	121	100	100	100	
125086	SCHWAIGERN, STADT . . . . .	468	455	485	152	142	151	126	128	78	67	48	
125087	SIEGELSBACH . . . . .	73	83	103	143	165	205	137	146	0	0	0	
125094	TALHEIM . . . . .	136	234	233	117	192	187	124	131	0	0	0	
125096	UNTEREISESHEIM . . . . .	75	122	157	96	129	145	119	136	43	51	52	
125098	UNTERGRUPPENBACH . . . . .	411	599	612	199	259	255	128	121	41	33	30	
125102	WEINSEERG, STADT . . . . .	521	575	568	174	181	170	115	145	5	6	7	
125103	WIDDEEN, STADT . . . . .	120	120	125	230	232	234	124	107	100	100	100	
125107	WUESTENROT . . . . .	260	339	290	129	171	143	149	109	94	130	141	
125108	ZABERFELD . . . . .	177	187	187	201	179	178	127	105	111	99	89	
125110	OBERSULB . . . . .	549	781	715	141	194	176	102	106	27	20	37	
125111	HARTHAUSEN AM KOCHER	110	148	156	107	148	162	122	130	100	100	100	
125113	LANGENBRETTACH . . . . .	109	258	175	135	298	187	76	163	100	92	82	
126011	BREITZELD . . . . .	501	407	432	182	136	142	103	91	53	51	52	
126020	DOERZBACH . . . . .	201	200	116	269	283	172	154	145	96	97	91	
126028	FORCHTENBERG, STADT . . . . .	335	193	320	245	144	232	92	133	92	64	72	
126039	INGELFINGEN, STADT . . . . .	378	492	425	194	257	218	97	109	87	89	91	
126045	KRAUTHHEIM, STADT . . . . .	281	285	350	188	196	243	112	132	196	164	157	
126046	KUEHNZELSAU, STADT . . . . .	744	729	798	176	170	190	77	144	67	62	57	
126047	KUPFERZELL . . . . .	149	198	242	204	243	198	168	136	15	25	19	
126056	HULFINGEN . . . . .	779	228	405	620	194	342	79	72	104	112	83	
126058	NEUENSTEIN, STADT . . . . .	246	298	385	136	170	218	128	124	14	19	32	
126060	NIEBERNHALL, STADT . . . . .	131	153	219	114	128	183	90	113	69	70	73	
126066	OEHINGEN, STADT . . . . .	1086	1215	1220	190	209	208	109	128	37	23	29	
126069	PFEDELBACH . . . . .	413	415	431	181	171	178	126	139	64	64	69	
126072	SCHCENTAL . . . . .	366	128	289	178	64	148	63	104	100	205	100	
126085	WALDENBURG, STADT . . . . .	123	163	191	151	187	218	167	152	21	16	5	
126086	WEISZBACH . . . . .	85	87	92	127	142	152	132	127	101	107	97	
126094	ZWEIFLINGEN . . . . .	.	.	.	.	.	.	.	.	.	.	.	
127008	BLAUFELDEN . . . . .	284	287	322	166	177	220	147	192	12	6	3	
127009	BRAUNSBACH . . . . .	99	147	161	116	165	203	64	107	30	20	25	
127012	BUEHLERTANN . . . . .	135	135	124	172	175	167	82	121	23	26	27	
127013	BUEHLERZELL . . . . .	101	227	218	201	445	436	78	82	130	173	173	
127014	CRAILLSHEIM, STADT . . . . .	1586	1785	1947	180	199	214	92	101	8	2	4	
127023	FICHTENBERG . . . . .	81	92	111	99	109	126	85	107	15	12	11	
127025	GAILDORF, STADT . . . . .	521	732	781	138	195	208	110	126	24	17	22	
127032	GERABRONN, STADT . . . . .	202	215	275	144	155	201	82	101	15	11	1	
127043	ILSHOFEN, STADT . . . . .	222	258	271	154	166	176	142	162	5	2	0	
127046	KIRCHBERG A.D. JAGST, ST.	268	210	290	217	170	231	66	159	45	20	21	
127047	LANGENBURG, STADT . . . . .	140	157	170	192	233	256	101	220	92	92	92	
127052	HAINHARDT . . . . .	310	247	283	223	184	211	99	119	162	126	124	
127056	HICHEIBACH AM DER BILZ	160	125	146	182	131	145	28	57	1	8	7	
127059	HICHELPELD . . . . .	149	188	206	188	239	265	144	130	68	178	157	
127062	OBERROT . . . . .	170	121	128	184	137	129	42	77	94	43	78	
127063	OBERSCHTHEIM . . . . .	273	246	277	205	187	209	165	146	8	12	11	
127071	ROT AM SEE . . . . .	220	313	374	163	240	277	100	115	0	0	0	
127073	SATTELDORF . . . . .	204	241	323	161	185	245	143	128	0	0	0	
127075	SCHROZBERG, STADT . . . . .	359	402	423	178	203	219	94	136	0	0	0	
127076	SCHWABISCH HALL, STADT	2792	2794	2384	243	243	212	127	151	83	7	8	
127079	SULZBACH-LAUFEN . . . . .	94	224	123	119	271	172	94	100	96	96	86	
127086	UNTERNUENHEIM . . . . .	116	148	146	141	171	169	168	167	31	38	41	

1) der Haushalte und sonstigen Kleinverbraucher, Industrie, öffentliche Einrichtungen und Wasserverluste.-  
2) Wassergewinnung auf der Markung der Gemeinde in % des Wasserbedarfs.

Noch: 11. Indikatoren der öffentlichen Wasserversorgung

Ge- biets- stand	Gemeinde Kreis (KR) Region (RG) Regierungsbezirk (RB) Land	Gesamtwasserbedarf <sup>1)</sup>			Spezifischer Gesamtwasserbedarf <sup>1)</sup>			Spezifischer Wasserbedarf privater Haushalte (einschl. sonst. Kleinverbraucher)			Eigenversorgungs- grad <sup>2)</sup>		
		1975	1979	1983	1975	1979	1983	1975	1979	1983	1975	1979	1983
		1 000 cbm						l/Rt			%		
NOCH													
127089	VELLBERG, STADT . . . . .	176	181	198	156	147	150	123	128	0	0	0	
127091	WALLHAUSEN . . . . .	100	90	136	130	119	183	119	167	45	39	92	
127099	WOLPERTSHAUSEN . . . . .	88	79	120	233	184	278	173	204	23	10	7	
127100	ROSENGARTEN . . . . .	219	228	748	154	163	534	111	93	5	1006	301	
127101	KRESZEERG . . . . .	129	156	179	106	129	157	71	81	64	34	0	
127102	FICHTENAU . . . . .	152	176	210	88	102	123	68	86	0	0	0	
127103	FRANKENHARDT . . . . .	219	196	269	168	151	200	121	118	48	61	51	
127104	STIMPFACH . . . . .	102	122	126	125	158	168	117	134	241	295	409	
128006	ASSAHSSTADT . . . . .	67	60	76	114	103	130	92	96	0	0	0	
128007	BAD MEGENTHEIM, STADT	2526	2556	2022	346	363	291	106	211	91	103	92	
128014	BOKEERG, STADT . . . . .	388	357	438	167	163	197	57	107	48	41	47	
128020	CREGLINGEN, STADT . . . . .	403	417	351	227	252	211	137	148	280	365	441	
128039	FREUDENBERG, STADT . . . . .	227	200	218	158	143	161	108	124	96	76	71	
128045	GROSZRINDERFELD . . . . .	177	244	381	147	202	309	75	123	93	77	96	
128047	GRUENSFELD, STADT . . . . .	143	171	237	115	144	202	122	145	138	203	171	
128058	IGZBSHEIM . . . . .	257	294	298	169	187	180	110	117	53	44	18	
128061	KOENIGHEIM . . . . .	195	200	225	148	160	184	56	61	82	64	84	
128064	KUELSHEIM, STADT . . . . .	412	450	481	192	209	226	94	159	100	98	98	
128082	NIELEBETTEN, STADT . . . . .	305	450	587	169	263	325	118	135	95	90	86	
128115	TAUEERBISCHOFHEIM, ST.	1037	888	1123	237	201	253	110	118	100	100	100	
128126	WEIKERSHEIM, STADT . . . . .	614	676	759	238	279	323	156	160	105	108	94	
128128	WERBACH . . . . .	179	157	173	139	126	145	86	104	98	98	101	
128131	WERTHEIM, STADT . . . . .	1672	1609	1698	219	220	236	131	141	100	102	104	
128137	WITTIGHAUSEN . . . . .	101	139	118	147	214	185	62	111	60	0	0	
128139	AHOEN . . . . .	134	141	183	166	185	243	87	112	27	9	0	
128139	LAUDA-KOENIGSHOFEN, ST.	1426	1651	1237	255	310	234	114	141	99	99	98	
135010	DISCHINGEN . . . . .	944	690	581	597	454	384	108	124	2413	2820	3667	
135015	GERSTETTEN . . . . .	545	655	647	150	182	172	120	118	23	25	24	
135016	GIENGEN A.D. BRENZ, ST.	1610	1581	1418	231	234	210	126	126	661	677	814	
135019	HEIDZHEIM A.D. BR., ST.	3800	4498	3860	208	254	223	144	142	105	99	111	
135020	HERBERECHTINGEN, STADT .	793	853	916	185	204	217	107	114	191	174	163	
135021	HERMANGEN . . . . .	116	116	161	143	148	205	124	160	100	99	100	
135025	KOENIGSBERONN . . . . .	492	535	514	198	212	200	143	134	206	211	236	
135026	MATTHEIM . . . . .	370	573	611	200	295	311	168	181	5	3	3	
135027	NIEDERSTOTZINGEN, STADT	458	471	318	332	341	226	109	96	2112	3364	4947	
135031	SOMMHEIM AN DER BRENZ	385	329	325	208	179	175	159	118	233	139	144	
135032	STEINHEIM AM ALBUCH . .	463	598	601	170	210	207	110	132	0	85	83	
136002	ABTSGMUEND . . . . .	249	416	447	122	219	222	111	121	81	86	87	
136003	ADELMAANSFELDEN . . . . .	123	111	105	220	206	197	143	132	100	100	100	
136007	BARTHLOMAE . . . . .	95	111	116	159	177	173	150	162	0	0	0	
136009	BOEBINGEN AN DER REMS	119	324	240	108	256	174	99	122	0	0	0	
136010	BOFFINGEN, STADT . . . . .	938	942	867	216	226	211	118	99	85	94	90	
136015	DURLANGEN . . . . .	154	172	151	172	185	157	113	130	0	0	0	
136018	ELLENEERG . . . . .	60	69	70	118	134	137	117	137	0	0	0	
136019	ELLWANGEN (JAGST), STADT	1853	1475	1391	229	190	181	87	106	54	68	81	
136020	ESCHACH . . . . .	62	80	85	127	170	182	81	120	21	20	20	
136021	ESSINGEN . . . . .	155	266	354	103	150	192	146	104	18	11	8	
136024	GOEGGINGEN . . . . .	60	58	75	113	103	119	98	119	25	34	32	
136027	GOSCHWEND . . . . .	229	250	227	144	159	164	99	121	74	64	59	
136028	HEUEACH, STADT . . . . .	629	617	687	227	210	225	167	172	79	88	68	
136029	HEUCHLINGEN . . . . .	166	69	81	298	118	144	115	107	100	100	89	
136033	HUEITLINGEN . . . . .	176	238	301	100	129	159	115	84	51	9	12	
136034	IGGINGEN . . . . .	70	125	140	111	183	201	81	112	0	0	0	
136035	JAGTZELL . . . . .	147	190	151	206	283	205	92	110	602	700	860	
136037	KIRCHHEIM AM RIES . . . . .	74	97	108	124	150	180	148	159	8	0	0	
136038	LAUCHHEIM, STADT . . . . .	258	237	265	216	196	211	80	110	66	63	60	
136040	LEINZELL . . . . .	212	142	141	270	181	177	129	123	161	159	170	
136042	LORCH, STADT . . . . .	403	455	566	121	134	173	95	115	48	23	28	
136043	MORGGLINGEN . . . . .	167	171	188	156	149	157	85	107	0	0	0	
136044	MUTLANGEN . . . . .	304	396	399	204	220	217	94	99	3	6	8	
136045	NERESHHEIM, STADT . . . . .	351	421	527	145	171	207	80	101	74	91	72	
136046	NEULER . . . . .	139	168	186	181	191	204	84	94	76	67	65	
136049	OBBERGROENINGEN . . . . .	20	18	25	190	155	216	155	182	25	17	12	
136050	OBBERKUCHEM, STADT . . . . .	854	770	833	276	259	290	105	113	196	178	188	
136060	ROSENEERG . . . . .	106	104	125	136	133	167	33	37	648	213	125	

1) der Haushalte und sonstigen Kleinverbrauchern, Industrie, öffentliche Einrichtungen und Wasserverluste.-  
 2) Wassergewinnung auf der Markung der Gemeinde in % des Wasserbedarfs.

Noch: 11. Indikatoren der öffentlichen Wasserversorgung

Ge- biets- stand	Gemeinde Kreis (KR) Region (RG) Regierungsbezirk (RB) Land	Gesamtwasserbedarf <sup>1)</sup>			Spezifischer <sup>1)</sup> Gesamtwasserbedarf			Spezifischer Wasserbedarf privater Haushalte (einschl. sonst. Kleinverbraucher)			Eigenversorgungs- grad 2)		
		1975	1979	1983	1975	1979	1983	1975	1979	1983	1975	1979	1983
		1 000 cbm			l/Et			%					
NOCH													
136061	RUPPERTSHOFEN . . . . .	62	58	69	149	158	150	145	122	418	150	152	
136062	SCHNECHINGEN . . . . .	58	78	94	118	150	168	90	141	0	0	0	
136065	SCHWAEBISCH GMEIND, ST.	4273	4420	4299	212	214	210	156	159	23	21	9	
136066	SPRAITBACH . . . . .	114	143	172	164	148	165	134	130	0	134	80	
136068	STOEDTLEN . . . . .	162	158	105	277	264	175	126	128	314	19	4	
136070	TAEFERROT . . . . .	87	36	44	284	116	130	113	118	57	0	0	
136071	TANNHAUSEN . . . . .	57	74	89	106	129	149	128	146	0	0	0	
136075	UNTERSCHNEIDHEIM . . . . .	207	241	286	147	172	199	140	170	0	0	0	
136079	WALDSTETTEN . . . . .	380	390	439	176	171	193	94	127	22	20	26	
136082	WESTHAUSEN . . . . .	252	292	451	147	160	248	92	135	119	119	115	
136084	WOERT . . . . .	305	332	726	811	832	4799	175	173	723	891	393	
136087	RIESBUERG . . . . .	143	168	152	191	230	208	75	117	39	33	38	
136088	AALEN, STADT . . . . .	3911	4838	5402	179	211	236	106	143	35	38	34	
136089	RAINAU . . . . .	201	161	158	223	176	167	78	77	38	54	55	
111	SKR STUTTGART . . . . .	63886	66505	59258	292	313	286	177	184	14	14	10	
115	LKR BOESLINGEN . . . . .	22871	26352	26715	217	240	238	129	150	29	28	23	
116	LKR ESSELINGEN . . . . .	31138	33029	35100	189	198	211	122	133	28	25	24	
117	LKR GCEPPINGEN . . . . .	18885	19600	19356	227	235	231	120	124	57	57	57	
118	LKR LUDWIGSBURG . . . . .	30101	33105	32919	194	210	209	128	137	36	31	31	
119	LKR REMS-MURR-KREIS . . . . .	21539	23939	23709	170	195	184	121	126	40	36	40	
121	SKR HEILBRONN . . . . .	9051	9145	8568	219	225	212	156	142	70	72	66	
125	LKR HEILBRONN . . . . .	14891	16672	17720	175	190	196	116	131	73	73	68	
126	LKR HCHENLOHNKREIS . . . . .	5923	5285	6041	201	177	200	105	123	73	63	62	
127	LKR SCHWAEBISCH HALL . . . . .	9671	10522	11469	179	194	213	108	127	47	47	45	
128	LKR MAIN-TAUBER-KREIS . . . . .	10263	10660	10605	225	242	242	110	143	100	105	101	
135	LKR HEIDENHEIM . . . . .	9981	10899	9952	217	242	221	133	133	509	499	572	
136	LKR OSTALBKREIS . . . . .	18385	19871	21341	190	200	214	116	132	73	69	63	
R E G I O N M I T T L E R E R N E C K A R													
11	RG MITTLERER NECKAR . . . . .	188420	202530	197057	221	236	230	137	146	29	27	26	
12	RG FRANKEN . . . . .	49799	52284	54403	195	204	210	118	133	73	73	69	
13	RG OSTWUERTEMBERG . . . . .	28366	30770	31293	199	213	216	121	132	226	221	225	
R E G I E R U N G S B E Z I R K S T U T T G A R T													
1	RB STUTTGART . . . . .	266585	285584	282753	213	227	225	132	142	58	57	56	
	LD PALEN-WUERTEMBERG	722376	745713	753184	220	224	225	133	143	98	101	100	

1) der Haushalte und sonstigen Kleinverbrauchern, Industrie, öffentliche Einrichtungen und Wasserverluste.  
 2) Wassergewinnung auf der Markung der Gemeinde in % des Wasserbedarfs.



Noch: 11. Indikatoren der öffentlichen Wasserversorgung

Ge- biets- stand	Gemeinde Kreis (KR) Region (RG) Regierungsbezirk (RB)	Gesamtwasserbedarf <sup>1)</sup>			Spezifischer Gesamtwasserbedarf <sup>1)</sup>			Spezifischer Wasserbedarf privater Haushalte (einschl. sonst. Kleinverbraucher)			Eigenversorgungs- grad <sup>2)</sup>		
		1975	1979	1983	1975	1979	1983	1975	1979	1983	1975	1979	1983
		1 000 cbm						l/Et			%		
211000	BADEN-BADEN,STADT . . . . .	5524	5345	5098	304	296	286	186	270	115	122	126	
212000	KARLSRUHE,STADT . . . . .	23687	22892	24050	230	231	245	162	177	100	54	45	
215007	BRETTEN,STADT . . . . .	1527	1503	1540	189	182	182	128	136	103	100	95	
215009	BRUCHSAL,STADT . . . . .	2659	2813	3176	195	207	236	140	138	97	97	105	
215017	ZITTLINGEN,STADT . . . . .	3072	2966	3141	239	224	231	155	155	100	100	101	
215021	FORST . . . . .	281	334	336	145	159	153	131	143	0	0	0	
215025	GONDELJHEIM . . . . .	154	154	222	196	188	266	149	105	100	100	100	
215029	HAMERUZCKEN . . . . .	128	141	190	94	101	130	99	125	0	0	0	
215039	KRONAU . . . . .	162	295	247	104	194	158	136	113	1359	726	965	
215040	KUERNBACH . . . . .	125	113	156	149	132	181	115	128	100	100	100	
215046	HALSCH . . . . .	637	709	753	142	164	174	119	130	105	90	89	
215047	HARIZELL . . . . .	177	171	271	113	106	165	105	119	28	6	4	
215059	OBERDERINGEN . . . . .	720	764	663	249	266	226	109	135	57	50	37	
215064	OESTRINGEN,STADT . . . . .	1154	1159	1170	300	306	302	102	125	9	20	13	
215066	PHILIPPSBURG,STADT . . . . .	486	636	790	162	163	208	119	123	78	152	148	
215082	SULZFELD . . . . .	307	327	306	214	227	218	103	127	1	122	0	
215084	UBSTACT-WEIHER . . . . .	385	597	595	111	168	162	106	96	173	156	156	
215089	WALZBACHTAL . . . . .	283	472	393	328	181	150	159	120	97	97	97	
215090	WEINGARTEN (BADEN) . . . . .	509	515	549	170	177	187	118	132	102	103	102	
215094	ZAISENHAUSEN . . . . .	73	77	62	129	147	121	97	117	125	123	134	
215096	KARLSBAD . . . . .	650	818	1000	153	183	215	82	160	57	28	34	
215097	KRAICHTAL,STADT . . . . .	566	699	732	123	152	159	95	100	25	48	44	
215099	GRABEN-NEUDORF . . . . .	734	740	706	230	227	210	135	128	100	55	47	
215100	BAD SCHOENBORN . . . . .	632	639	750	210	209	248	152	161	0	0	0	
215101	PFINZTAL . . . . .	733	918	847	133	173	157	117	132	85	87	86	
215102	EGGENSTEIN-LEOPOLDSHF. . . . .	727	878	905	176	192	193	152	166	79	78	84	
215103	KARLSDORF-NEUTHARD . . . . .	315	335	452	116	122	164	114	145	100	100	41	
215105	LINKENHEIM-HOCHSTETTEN . . . . .	447	455	537	139	137	157	134	153	100	100	100	
215106	WAGHAUSEL . . . . .	689	864	1027	111	139	165	104	112	119	116	119	
215107	OBERHAUSEN-RHEINHAUSEN . . . . .	475	390	496	152	125	158	115	138	100	100	100	
215108	RHEINSTETTEN . . . . .	965	1057	1171	148	154	171	128	142	40	525	457	
215109	STUTENSEE . . . . .	868	979	1099	144	150	159	117	137	109	109	108	
215110	WALDBRONN . . . . .	539	845	961	145	195	210	164	141	0	6	4	
215111	DETTENHEIM . . . . .	325	342	355	159	166	168	145	139	100	100	100	
216002	AU AM RHEIN . . . . .	113	174	120	112	172	121	170	102	100	100	100	
216005	BIEBIGHEIM . . . . .	220	277	285	114	143	151	118	123	100	100	100	
216006	BESCHWEIER . . . . .	120	133	142	128	130	140	90	94	0	0	0	
216007	BUEHL,STADT . . . . .	1585	1654	1978	200	205	241	159	166	122	118	118	
216008	BUEHLERTAL . . . . .	537	449	571	246	215	255	112	126	46	53	52	
216009	DURMERSHEIM . . . . .	502	571	606	137	150	162	135	136	92	90	87	
216012	ZLCHESHEIM-ILLINGEN . . . . .	99	240	121	102	249	126	107	104	165	2495	7168	
216013	FORPACH . . . . .	300	416	324	134	188	156	106	115	100	100	100	
216015	GAGGENAU,STADT . . . . .	2957	2493	2964	280	239	290	122	166	21	26	17	
216017	GERNSBACH,STADT . . . . .	585	742	1061	117	148	212	115	142	0	39	29	
216022	HUZGELSHEIM . . . . .	219	218	232	438	430	415	201	238	100	100	100	
216023	IPFEZHEIM . . . . .	151	181	205	113	133	147	94	125	100	100	100	
216024	KUPPENHEIM,STADT . . . . .	338	469	456	140	180	174	117	114	503	338	389	
216028	LICHTENAU,STADT . . . . .	130	196	203	109	133	140	109	109	0	0	0	
216029	LOFFENAU . . . . .	108	89	209	127	104	235	103	135	130	99	81	
216033	MUGGENSTURM . . . . .	191	214	271	112	125	154	113	134	527	319	437	
216039	OETIGHEIM . . . . .	100	142	179	76	107	131	107	120	100	100	100	
216041	OTTERSWEIER . . . . .	260	318	248	152	156	121	130	108	80	78	78	
216043	RASTATT,STADT . . . . .	3085	2891	2957	236	214	217	141	171	100	99	99	
216049	SINZHEIM . . . . .	387	.	560	145	.	194	.	150	100	.	100	
216052	STEINMAUERN . . . . .	84	102	109	106	131	136	100	104	100	25	0	
216059	WEISENBACH . . . . .	245	268	114	244	290	122	88	105	100	100	100	
216063	RHEINMUENSTER . . . . .	359	325	337	226	192	188	135	144	136	155	155	
221000	HEIDELBERG,STADT . . . . .	13083	12603	12912	276	268	265	177	164	81	84	88	
222000	HANNHEIM,UNIV.-STADT . . . . .	26123	25706	25055	226	232	230	143	140	111	117	119	
225001	ADELSHHEIM,STADT . . . . .	401	350	293	228	208	189	80	110	76	63	78	
225002	AGLASTERHAUSEN . . . . .	146	203	251	112	159	191	113	155	86	77	80	
225009	BILLIGHEIM . . . . .	211	389	309	107	202	162	102	102	53	50	23	
225010	BENAU . . . . .	62	60	79	143	127	161	127	139	100	100	100	
225014	BUCHZEN(ODENWALD),STADT . . . . .	906	968	1044	169	184	198	119	142	81	71	65	
225024	FAHRENBACH . . . . .	125	134	123	149	153	137	99	114	112	37	28	
225032	HARDHEIM . . . . .	268	440	450	166	190	193	119	132	72	66	67	
225033	HASZMERSHEIM . . . . .	404	399	341	267	263	224	126	116	214	216	287	
225039	HOEFFINGEN . . . . .	136	179	152	127	178	158	176	78	93	93	91	
225042	HUZZPENHARDT . . . . .	85	86	96	126	129	142	111	139	0	0	0	

1) der Haushalte und sonstigen Kleinverbrauchern, Industrie, öffentliche Einrichtungen und Wasserverluste.-  
2) Wassergewinnung auf der Markung der Gemeinde in % des Wasserbedarfs.

Noch: 11. Indikatoren der öffentlichen Wasserversorgung

Ge- biets- stand	Gemeinde Kreis (KR) Region (RG) Regierungsbezirk (RB) Land	Gesamtwasserbedarf <sup>1)</sup>			Spezifischer <sup>1)</sup> Gesamtwasserbedarf			Spezifischer Wasserbedarf privater Haushalte (einschl. sonst. Kleinverbraucher)			Eigenversorgungs- grad <sup>2)</sup>		
		1975	1979	1983	1975	1979	1983	1975	1979	1983	1975	1979	1983
		1 000 cbm						l/Et			%		
NOCH													
225052	LIMBACH . . . . .	173	260	238	111	169	153	105	133	75	96	88	
225058	MOSBACH, STADT . . . . .	1488	1576	1649	171	185	200	115	134	96	84	61	
225060	MUDAU . . . . .	262	337	352	146	196	205	66	90	100	100	100	
225064	NECKARGEBIRGE . . . . .	174	159	101	251	199	127	142	118	45	79	78	
225067	NECKARZINNBERG . . . . .	121	74	151	180	115	235	65	101	109	0	60	
225068	NEUNKIRCHEN . . . . .	96	223	115	201	499	212	96	98	155	113	226	
225074	OBHIGHEIM . . . . .	370	293	296	196	156	159	105	124	93	91	90	
225075	OSTERBIBERGEN, STADT . . . . .	704	301	412	399	176	245	97	106	62	77	78	
225082	ROSENBERG . . . . .	578	525	171	786	723	238	402	146	138	95	85	
225091	SECKACH . . . . .	175	196	224	129	144	167	70	136	54	51	48	
225109	WALLDURN, STADT . . . . .	760	738	789	192	191	209	101	135	15	5	2	
225113	ZWINGENBERG . . . . .	25	95	173	101	356	627	195	254	0	100	100	
225114	RAVENSTEIN, STADT . . . . .	191	246	292	191	255	310	156	162	100	100	100	
225115	SCHIEFFLENZ . . . . .	380	455	364	265	323	259	128	133	77	73	78	
225116	SCHWARZACH . . . . .	57	71	78	104	74	117	68	114	0	0	0	
225117	ELZTAL . . . . .	180	260	277	99	137	144	128	120	100	100	100	
225118	WALDBRUNN . . . . .	305	330	254	198	216	166	79	140	86	62	61	
226003	ALTUSHEIM . . . . .	226	251	287	122	134	155	102	140	0	0	0	
226006	BAMMENTAL . . . . .	284	335	323	152	174	159	136	127	142	132	173	
226009	BRUHL . . . . .	610	622	723	140	132	148	119	144	0	0	0	
226010	DIZLHEIM . . . . .	303	332	405	120	127	151	105	113	100	100	91	
226012	DOSENHEIM . . . . .	548	674	629	159	194	185	123	132	100	82	13	
226013	EBERBACH, STADT . . . . .	1224	1248	1238	210	225	221	139	158	97	100	92	
226017	EPFENBACH . . . . .	100	130	160	138	168	202	120	102	100	100	100	
226018	EPPELHEIM . . . . .	757	811	851	164	175	176	149	144	100	100	84	
226020	ESCHELBRONN . . . . .	90	90	150	110	110	183	105	116	100	133	100	
226022	GALBERG . . . . .	113	98	151	190	140	193	130	116	0	0	0	
226027	HEDESSEBACH . . . . .	22	25	40	140	162	249	130	130	100	100	100	
226028	HEDESSEHEIM . . . . .	692	772	766	181	199	191	140	150	0	0	0	
226029	HEILIGKREUZSTEINACH . . . . .	123	108	128	149	123	135	122	135	57	46	47	
226031	HEMSBACH, STADT . . . . .	745	740	723	157	156	156	120	131	0	538	595	
226032	HOCKENHEIM, STADT . . . . .	1243	1203	1377	201	206	235	151	156	19	19	0	
226036	ILVESHEIM . . . . .	433	460	413	148	161	150	134	125	160	0	0	
226037	KETSCH . . . . .	659	817	832	177	195	191	160	162	28	12	0	
226038	LADENBURG, STADT . . . . .	992	776	883	257	190	215	142	141	225	346	381	
226040	LAUDENBACH . . . . .	234	235	282	139	135	150	100	112	26	0	0	
226041	LEIBEN, STADT . . . . .	1019	1117	1198	171	183	192	150	169	0	0	0	
226046	MALSCH . . . . .	132	128	142	141	139	151	120	123	0	0	0	
226048	HAUER . . . . .	160	190	164	144	159	135	93	116	100	90	74	
226049	HECKESHEIM . . . . .	413	287	303	251	171	174	113	107	100	100	100	
226054	HEHLHAUSEN . . . . .	263	268	305	121	121	133	118	121	0	0	0	
226055	NECKARBISSCHOPFSHEIM, ST. . . . .	314	312	276	247	257	225	143	212	100	100	100	
226056	NECKARGEMÜND, STADT . . . . .	917	890	937	194	176	178	121	122	98	92	90	
226058	NEIDENSTEIN . . . . .	59	97	55	125	185	104	172	95	0	0	0	
226059	NEULUSZHEIM . . . . .	231	239	267	124	127	137	116	129	0	0	0	
226060	NUSZLOCH . . . . .	397	461	522	124	140	154	110	132	100	102	100	
226062	OPTERSHEIM . . . . .	507	530	610	126	134	158	130	148	0	0	0	
226063	PLANKSTADT . . . . .	548	620	655	167	191	201	145	147	100	85	0	
226065	RAUENBERG, STADT . . . . .	235	269	319	108	126	148	117	133	2	0	0	
226066	REICHARTSHAUSEN . . . . .	88	99	104	160	179	179	105	108	100	100	100	
226068	REILINGEN . . . . .	259	302	324	130	139	151	120	135	665	583	696	
226076	SANDHAUSEN . . . . .	597	690	829	141	154	181	129	151	379	362	336	
226080	SCHCENAU, STADT . . . . .	201	195	206	125	124	129	90	111	100	100	100	
226081	SCHOENBRUNN . . . . .	310	134	157	391	152	169	94	101	110	116	127	
226082	SCHRIESHEIM, STADT . . . . .	618	881	896	146	191	176	171	129	154	75	25	
226084	SCHWETZINGEN, STADT . . . . .	1463	1822	1625	220	274	245	155	171	156	145	197	
226085	SINSHEIM, STADT . . . . .	1667	1616	1592	180	169	162	103	124	105	73	68	
226086	SPECHBACH . . . . .	55	57	60	119	125	126	117	109	100	95	100	
226091	WAIBSTADT, STADT . . . . .	306	357	447	171	204	249	111	149	119	110	97	
226095	WALDORF, STADT . . . . .	806	833	917	160	167	189	136	156	313	0	0	
226096	WEINHEIM, STADT . . . . .	2812	3071	3428	188	203	227	146	148	125	130	0	
226097	WESENBACH . . . . .	133	151	141	165	159	145	117	121	100	100	101	
226098	WIESLOCH, STADT . . . . .	2652	2961	2941	336	379	361	139	142	11	106	108	
226099	WILHELMSFELD . . . . .	147	161	163	149	157	156	134	124	0	0	0	
226101	ZUZENHAUSEN . . . . .	119	119	125	179	176	173	117	117	102	100	44	

1) der Haushalte und sonstigen Kleinverbrauchern, Industrie, öffentliche Einrichtungen und Wasserverluste.-  
 2) Wassergewinnung auf der Markung der Gemeinde in % des Wasserbedarfs.

Noch: 11. Indikatoren der öffentlichen Wasserversorgung

Ge- biets- stand	Gemeinde Kreis (KR) Region (RG) Regierungsbezirk (RB) Land	1) Gesamtwasserbedarf			1) Spezifischer Gesamtwasserbedarf			Spezifischer Wasserbedarf privater Haushalte (einschl. sonst. Kleinverbraucher)			Eigenversorgungs- grad 2)		
		1975	1979	1983	1975	1979	1983	1975	1979	1983	1975	1979	1983
		1 000 cba						l/Et			%		
NOCH													
226102	ANGELBACHTAL . . . . .	211	153	217	167	119	167	110	144	0	0	0	
226103	ST. LEON-ROT . . . . .	692	868	929	190	236	252	146	153	181	170	176	
226104	LOBBACH . . . . .	80	99	97	117	138	126	113	103	100	100	100	
226105	EDINGEN-NECKARHAUSEN . . . . .	808	939	901	169	190	180	153	159	216	200	212	
226106	HELMSTADT-BARGEN . . . . .	156	283	231	129	239	191	108	97	100	97	100	
226107	HIRSCHBERG A.D.BERGSTR	458	539	616	151	156	175	122	130	0	0	0	
231000	PFORZHEIM,STADT . . . . .	9442	9446	9007	253	243	236	148	168	83	60	46	
235006	ALTENSTEIG,STADT . . . . .	634	612	781	189	179	221	116	139	60	110	83	
235007	ALTHENGSTETT . . . . .	230	254	284	148	145	146	106	112	26	14	12	
235008	BAD LIZBENZELL,STADT . . . . .	517	624	700	237	282	289	159	187	74	75	71	
235018	DOBEL . . . . .	133	133	144	235	226	234	161	198	119	289	361	
235020	EBHAUSEN . . . . .	334	169	234	268	138	182	96	90	119	133	65	
235022	EGENHAUSEN . . . . .	126	86	97	230	153	147	119	119	0	0	0	
235025	ZNKKLOESTERLE . . . . .	150	410	100	308	860	210	168	187	833	273	1107	
235029	GECHINGEN . . . . .	122	165	140	121	143	117	146	91	100	71	100	
235032	HAITERBACH,STADT . . . . .	842	197	376	568	124	220	96	106	100	132	100	
235033	BAD HERRENALB,STADT . . . . .	546	520	577	427	274	290	267	266	130	149	147	
235035	HOFFEN AN DER ENZ . . . . .	255	148	121	452	270	218	135	99	189	264	326	
235046	NAGOLD,STADT . . . . .	1100	1388	1370	157	194	183	128	127	205	157	131	
235047	NEUBULACH,STADT . . . . .	220	243	272	174	183	194	148	120	0	112	122	
235050	NEUWEILER . . . . .	235	131	156	278	149	172	74	103	0	390	442	
235055	OBERRREICHENBACH . . . . .	264	121	121	343	159	145	100	126	251	335	450	
235057	OSTELSHHEIM . . . . .	101	126	144	149	181	200	106	107	99	68	0	
235060	ROHRDORF . . . . .	159	202	81	276	322	128	96	103	100	19	40	
235065	SCHONBERG . . . . .	418	749	659	239	303	255	146	140	122	92	84	
235066	SIMMERSFELD . . . . .	93	93	118	150	151	194	110	123	285	280	281	
235067	SIMMOHHEIM . . . . .	66	132	132	115	210	189	113	100	100	100	100	
235073	UNTERREICHENBACH . . . . .	91	88	83	134	124	112	109	99	100	100	100	
235079	WILDBAD I.SCHWARZW.ST.	1687	1309	1341	395	322	343	183	156	109	141	158	
235030	WILDBERG,STADT . . . . .	235	465	509	94	168	171	131	122	163	129	77	
235084	BAD TEINACH-ZAVELST.ST	250	171	397	295	207	490	110	300	166	30	62	
235085	CALW,STADT . . . . .	1373	1579	1590	175	189	194	91	93	95	79	59	
236004	BIRKENFELD . . . . .	732	823	819	219	250	253	137	119	0	20	23	
236011	ESINGEN . . . . .	120	200	260	105	143	179	131	148	100	100	0	
236013	ENGELSBRAND . . . . .	197	263	261	157	186	180	134	128	33	467	474	
236019	FRIOLZHEIM . . . . .	193	210	205	213	209	184	108	120	0	0	0	
236025	HEIMSHEIM,STADT . . . . .	296	419	294	224	274	193	105	120	118	110	104	
236028	ILLINGEN . . . . .	351	415	425	148	172	176	101	127	90	91	85	
236030	ISPRINGEN . . . . .	407	504	476	179	232	220	111	105	81	34	17	
236031	KEESZIBRONN . . . . .	139	192	140	199	253	181	123	123	0	0	0	
236033	KNITTLINGEN,STADT . . . . .	336	410	475	226	181	209	106	122	77	70	75	
236033	HAULSPONN,STADT . . . . .	425	419	381	191	197	181	123	125	76	62	28	
236039	MOESHEIM . . . . .	300	151	214	423	190	252	101	111	245	350	230	
236040	MUEHLACKER,STADT . . . . .	1674	2011	1942	241	228	223	124	131	8	6	4	
236043	NEUENEUBERG,STADT . . . . .	330	451	486	133	180	187	105	116	136	54	42	
236044	NEUHAUSEN . . . . .	282	354	252	234	261	174	108	122	0	0	0	
236046	NIEFFERN-OESCHELBRONN . . . . .	1053	1003	1066	299	287	306	142	172	100	100	100	
236050	ORTSHEIM . . . . .	258	319	290	170	207	187	124	125	100	100	100	
236061	STERZENFELS . . . . .	221	109	169	263	129	196	66	115	56	13	0	
236062	TIEFFENBRONN . . . . .	1054	324	455	850	235	293	115	126	106	107	98	
236065	WIERNISHEIM . . . . .	177	301	426	122	182	252	119	167	28	51	51	
236067	WIMSHEIM . . . . .	132	93	121	210	132	164	100	118	0	0	40	
236068	WURNBERG . . . . .	110	100	180	145	129	226	113	118	0	190	100	
236070	KELTERN . . . . .	341	417	485	143	153	173	114	126	125	110	110	
236071	REHCHINGEN . . . . .	406	523	594	141	163	176	111	130	374	366	369	
236072	STRAUBENHARDT . . . . .	459	503	627	172	178	213	121	139	12	0	0	
236073	NEULINGEN . . . . .	172	211	226	120	136	139	113	126	19	14	16	
236074	KAEMPFLBACH . . . . .	331	502	554	167	252	266	123	112	94	83	75	
236075	OELBRUNN-DUEREN . . . . .	163	160	173	162	166	178	121	128	74	66	64	
236076	KOENIGSBACH-STEIN . . . . .	721	726	913	251	243	298	192	145	89	105	102	
237002	ALPIRSBACH,STADT . . . . .	543	658	487	227	269	214	104	119	85	87	84	
237004	BAIERSBRONN . . . . .	1514	1736	1590	303	353	332	167	185	100	100	100	
237008	BETZWEILER-WAELDE . . . . .	140	100	59	285	210	125	88	112	86	81	53	
237019	DORNSTETTEN,STADT . . . . .	239	537	434	117	263	209	155	154	0	51	58	
237024	EMPFINGEN . . . . .	176	304	305	179	312	301	108	116	28	12	11	

1) der Haushalte und sonstigen Kleinverbrauchern, Industrie, öffentliche Einrichtungen und Wasserverluste.-  
2) Wassergewinnung auf der Markung der Gemeinde in % des Wasserbedarfs.

Noch: 11. Indikatoren der öffentlichen Wasserversorgung

Ge- biets- stand	Gemeinde Kreis (KR) Region (RG) Regierungsbezirk (RB) Land	Gesamtwasserbedarf <sup>1)</sup>			Spezifischer <sup>1)</sup> Gesamtwasserbedarf			Spezifischer Wasserbedarf privater Haushalte (einschl. sonst. Kleinverbraucher)			Eigenversorgungs- grad 2)		
		1975	1979	1983	1975	1979	1983	1975	1979	1983	1975	1979	1983
		1 000 cba			l/Et						%		
NOCH													
237027	EUTINGEN IM GAEU . . . . .	169	198	256	139	146	175		81	83	415	587	268
237028	FREUDENSTADT, STADT . . . . .	1866	1980	2057	258	282	287		179	203	98	98	97
237030	GLATTEN . . . . .	205	177	164	263	217	202		102	120	81	72	77
237032	GROENBEACH . . . . .	21	25	26	116	145	139		122	112	100	92	96
237040	HORE AM NECKAR, STADT . . . . .	1358	790	1450	193	108	188		78	113	118	192	123
237045	LOSZBURG . . . . .	736	469	564	383	245	290		88	162	67	100	105
237054	PFALZGRAFENWEILER . . . . .	525	478	442	290	259	229		140	132	16	14	15
237061	SCHOPFLOCH . . . . .	100	110	113	145	154	158		81	85	0	0	0
237072	WOERNERSBERG . . . . .	12	12	12	132	164	159		151	159	100	100	100
237073	SEEWALD . . . . .	164	252	296	244	356	385		247	246	609	452	365
237074	WALDACHTAL . . . . .	404	343	348	235	189	184		107	140	102	80	0
237075	BAD RIPPOLDSAU-SCHAPB. . . . .	217	128	118	343	211	236		100	98	100	97	100
211	SKR BADEN-BADEN . . . . .	5524	5345	5098	304	296	286		186	210	115	122	126
212	SKR KARLSRUHE . . . . .	23697	22892	24050	230	231	245		162	177	100	54	45
215	LKR KARLSRUHE . . . . .	21504	23706	25598	173	183	194		127	136	88	109	105
216	LKR RASTATT . . . . .	12675	13228	14246	190	194	208		128	146	94	136	150
221	SKR HEIDELBERG . . . . .	13083	12603	12912	276	269	265		177	164	81	84	88
222	SKR MANNHEIM . . . . .	26129	25706	25055	226	232	230		143	140	111	117	119
225	LKR NECKAR-ODENWALD-KR . . . . .	8783	9347	9074	188	199	195		114	128	86	77	74
226	LKR RHEIN-NECKAR-KREIS . . . . .	29231	31465	33050	178	188	194		133	141	101	108	93
231	SKR PFORZHEIM . . . . .	9442	9446	9007	253	243	236		148	168	83	60	46
235	LKR CALW . . . . .	10181	10115	10517	229	214	215		129	132	126	127	123
236	LKR ENZKREIS . . . . .	11430	12113	12909	213	207	216		122	130	77	80	77
237	LKR FREUDENSTADT . . . . .	8389	8297	8721	240	236	244		128	150	103	115	101
R E G I O N M I T T L E R E R O B E R R H E I M													
21	RG MITTLERE OBERRHEIN . . . . .	63390	65171	68992	203	207	218		142	155	96	96	95
22	RG UNTERER NECKAR . . . . .	77226	79121	80091	207	213	214		139	142	99	103	98
23	RG NORDSCHWARZWALD . . . . .	39442	39971	41154	231	222	226		131	142	97	95	87
R E G I E R U N G S B E Z I R K K A R L S R U H E													
2	RE KARLSRUHE . . . . .	180058	184263	190237	210	213	218		138	147	98	99	95
	LD BADEN-WUERTTEMBERG . . . . .	722376	745713	753184	220	224	225		133	143	98	101	100

1) der Haushalte und sonstigen Kleinverbraucher, Industrie, öffentliche Einrichtungen und Wasserverluste.-  
 2) Wassergewinnung auf der Markung der Gemeinde in % des Wasserbedarfs.

Noch: 11. Indikatoren der öffentlichen Wasserversorgung

Ge- biets- stand	Gemeinde Kreis (KR) Region (RG) Regierungsbezirk (RB) Land	Gesamtwasserbedarf <sup>1)</sup>			Spezifischer <sup>1)</sup> Gesamtwasserbedarf			Spezifischer Wasserbedarf privater Haushalte (einschl. sonst. Kleinverbraucher)			Eigenversorgungs- grad <sup>2)</sup>		
		1975	1979	1983	1975	1979	1983	1975	1979	1983	1975	1979	1983
		1 000 cba			l/Et			%					
311000	FREIBURG IM BREISG.ST.	15181	17307	16011	254	272	244	146	143	90	77	85	
315003	AU . . . . .	36	79	133	151	248	375	132	147	0	0	0	
315004	AUGGEN . . . . .	194	120	152	299	166	206	83	165	733	0	60	
315006	BAD KROZINGEN . . . . .	964	1106	1635	265	268	382	146	169	343	550	353	
315007	BADENWEILER . . . . .	623	677	668	447	538	546	362	325	70	100	121	
315008	BALLRECHTEN-DOTTINGEN	82	145	90	172	268	153	189	141	38	32	0	
315013	BOETZINGEN . . . . .	229	261	348	154	158	215	111	129	100	100	100	
315014	BOLLSCHWEIL . . . . .	143	150	177	235	212	247	92	121	386	345	277	
315015	BRZISACH AM RHEIN, ST.	831	1003	780	248	297	216	169	154	89	83	79	
315016	BRZITNAU . . . . .	64	74	90	207	188	260	84	202	89	97	80	
315020	BUCHENBACH . . . . .	110	156	182	151	154	175	120	149	242	196	205	
315022	BUGGINGEN . . . . .	220	269	290	212	250	268	133	165	97	97	97	
315028	EBRINGEN . . . . .	89	91	92	130	132	128	129	127	89	98	90	
315030	EICHSSTETTEN . . . . .	85	115	122	98	131	133	128	108	100	100	100	
315031	EISENBACH (HOCHSCHW.) .	90	91	100	130	131	144	104	118	100	99	111	
315033	ESCHBACH . . . . .	48	73	58	134	193	97	137	97	0	0	0	
315037	FELDBERG (SCHWARZWALD)	278	248	235	423	343	348	191	273	88	96	100	
315039	FRIEDENWEILER . . . . .	270	117	105	515	205	186	142	159	100	100	100	
315041	GLOTTERTAL . . . . .	152	151	149	184	196	182	151	171	51	41	36	
315043	GOTTENHEIM . . . . .	126	155	155	180	214	199	120	111	100	100	100	
315047	GUNDELFINGEN . . . . .	499	585	714	158	170	195	147	172	59	73	57	
315048	HARTHEIM . . . . .	220	146	221	256	142	198	128	166	100	21	0	
315050	HEITERSHEIM, STADT . . .	264	344	260	187	229	167	216	155	136	148	173	
315051	HEUWEILER . . . . .	35	40	49	129	134	169	124	155	34	45	39	
315052	HINTZERTEN . . . . .	391	376	356	564	531	539	247	197	110	105	105	
315056	HORBEN . . . . .	35	43	96	213	260	402	193	155	100	181	100	
315059	IHRINGEN . . . . .	414	214	291	254	129	180	122	146	100	100	100	
315064	KIRCHZARTEN . . . . .	458	504	529	188	192	182	95	101	63	64	64	
315068	LENZKIRCH . . . . .	412	440	481	274	266	292	177	194	95	129	135	
315070	LOEFFINGEN, STADT . . . .	380	389	442	186	188	199	120	180	100	86	92	
315072	MERDINGEN . . . . .	98	131	130	145	179	172	166	153	100	100	100	
315073	MERZHAUSEN . . . . .	296	407	554	240	264	333	136	157	97	83	74	
315074	MUELLHEIM, STADT . . . .	1526	1722	1479	343	378	303	229	209	32	99	90	
315076	NEUENBURG A. RHEIN, STAD	507	757	640	194	275	220	150	150	139	156	163	
315084	OBERRIED . . . . .	520	46	111	007	84	156	79	147	100	135	100	
315089	PPAFFENWEILER . . . . .	90	114	136	119	135	152	136	152	0	0	0	
315094	ST. MAERGEN . . . . .	41	47	51	131	147	156	137	156	100	100	100	
315095	ST. PETER . . . . .	121	86	80	301	202	136	179	136	100	100	100	
315098	SCHALLSTADT . . . . .	295	330	353	199	191	194	127	154	49	25	3	
315102	SCHLUCHESE . . . . .	579	207	233	943	264	264	222	282	100	77	80	
315107	SOELDEN . . . . .	39	34	51	130	121	161	100	126	239	250	167	
315108	STAUFEN I. BREISGAU, ST.	334	494	492	145	194	184	115	156	86	52	58	
315109	STEGEN . . . . .	195	199	210	167	150	145	141	137	100	100	100	
315111	SULZBUZG, STADT . . . . .	100	110	183	130	145	231	132	163	100	100	75	
315113	TITISEE-NEUSTADT, STADT	852	1058	870	214	274	222	136	160	100	99	99	
315115	UMKIRCH . . . . .	240	408	480	185	274	292	113	171	100	100	100	
315125	WITTNAU . . . . .	75	77	95	245	194	244	166	170	88	58	31	
315130	WENSTERTAL/SCHWARZW.	204	264	270	147	195	189	116	125	100	94	100	
315131	ZHRENKIRCHEN . . . . .	284	309	347	151	156	170	128	140	6	44	0	
315132	MARCH . . . . .	394	416	451	168	155	157	129	129	127	23	100	
315133	VOGTSE. I. KAISERST., ST.	262	407	520	139	219	277	167	173	80	85	90	
316002	DAHLINGEN . . . . .	144	194	219	144	187	194	99	145	100	100	100	
316003	BIEDERBACH . . . . .	25	9	13	334	105	120	105	120	0	100	100	
316009	DENZLINGEN . . . . .	578	692	747	192	184	184	126	141	0	237	233	
316010	EIZACH, STADT . . . . .	625	233	299	396	148	207	120	152	104	100	100	
316011	ZHNEWENGEN, STADT . . .	1557	1830	1656	179	205	184	111	143	106	91	95	
316012	ENDINGEN, STADT . . . . .	540	471	518	229	197	206	91	109	89	85	83	
316013	FOSCHHEIM . . . . .	47	52	54	125	139	150	107	139	100	100	100	
316014	GUTACH IM BREISGAU . . .	216	207	198	184	196	189	142	108	61	100	100	
316017	HERBOLZHEIM, STADT . . .	486	550	575	167	194	203	163	136	100	100	100	
316020	KENZINGEN, STADT . . . . .	327	374	368	131	150	145	109	142	100	100	100	
316024	MALZERINGEN . . . . .	123	186	168	149	232	211	97	113	100	100	100	
316036	REUTE . . . . .	116	95	121	172	116	144	110	114	918	0	0	
316037	RIEGEL . . . . .	306	236	210	298	222	212	179	132	100	100	100	
316038	SASBACH . . . . .	164	208	220	179	226	234	110	136	165	164	163	
316039	SEYAU . . . . .	86	114	121	112	124	137	111	133	100	100	100	
316042	SINCENSWALD . . . . .	259	221	222	740	629	560	176	219	100	100	100	
316043	TEHINGEN . . . . .	607	748	706	157	195	186	125	139	100	100	100	
316045	VOERSITZEN . . . . .	95	90	107	158	135	150	109	132	211	0	0	

1) der Haushalte und sonstigen Kleinverbraucher, Industrie, öffentliche Einrichtungen und Wasserverluste.-  
 2) Wassergewinnung auf der Märgung der Gemeinde in % des Wasserbedarfs.

Noch: 11. Indikatoren der öffentlichen Wasserversorgung

Gebietsstand	Gemeinde Kreis (KR) Region (RG) Regierungsbezirk (RB) Land	Gesamtwasserbedarf <sup>1)</sup>			Spezifischer Gesamtwasserbedarf <sup>1)</sup>			Spezifischer Wasserbedarf privater Haushalte (einschl. sonst. Kleinverbraucher)			Eigenversorgungsgrad <sup>2)</sup>		
		1975	1979	1983	1975	1979	1983	1975	1979	1983	1975	1979	1983
		1 000 cba						l/Et			%		
NOCH													
316049	WEISWEIL . . . . .	68	83	96	134	161	168	132	137	100	100	100	
316051	WTHL . . . . .	110	116	142	111	118	142	112	100	100	100	100	
316053	RHEINHAUSEN . . . . .	159	132	148	142	117	131	103	113	100	100	100	
316054	FREIANT . . . . .	220	173	152	218	155	137	139	103	100	100	100	
316055	WINDEN IM ELZTAL . . . . .	177	173	213	242	235	265	115	107	100	101	100	
316056	WALDKIRCH, STADT . . . . .	1202	1210	1517	180	177	220	135	157	61	58	63	
317001	ACHERN, STADT . . . . .	1859	1765	1634	247	237	222	153	155	114	113	115	
317005	APPENWEIER . . . . .	540	518	582	200	561	202	396	152	100	102	109	
317008	BAD PETERSTAL-GRIESH. . . . .	383	420	443	447	492	474	198	250	100	100	100	
317009	BERGHAUPTEN . . . . .	85	95	129	126	144	180	103	130	100	100	100	
317011	BIBERACH . . . . .	116	111	127	144	138	155	113	120	100	4	8	
317021	DURBACH . . . . .	125	211	195	146	237	195	153	152	100	95	72	
317026	ETTENHEIM, STADT . . . . .	774	751	879	228	228	265	120	109	100	100	100	
317029	FISCHERBACH . . . . .	53	64	65	161	175	171	137	155	100	100	100	
317031	FRISSENHEIM . . . . .	480	574	594	133	156	159	147	123	100	100	100	
317034	GENGENBACH, STADT . . . . .	790	715	632	213	198	193	114	127	100	100	100	
317039	GUTACH (SCHWARZW.-BAHN) . . . . .	85	35	85	141	96	134	66	97	100	100	100	
317040	HASLACH I. KENZIGTAL, ST . . . . .	319	367	358	148	172	172	115	135	52	108	107	
317041	HAUSACH, STADT . . . . .	292	388	443	186	239	269	115	120	100	100	100	
317046	HOPSTETTEN . . . . .	141	52	73	332	105	188	85	106	100	100	100	
317047	HONZBERG . . . . .	368	330	266	155	135	109	100	108	100	84	100	
317051	HORNBERG, STADT . . . . .	559	524	550	349	336	368	117	184	100	100	100	
317056	KAPPELRODECK . . . . .	350	330	340	191	186	196	108	115	0	5	7	
317057	KEHL, STADT . . . . .	2281	2139	2244	209	197	211	107	151	97	96	97	
317059	KIPPENHEIM . . . . .	303	316	329	220	219	220	153	156	100	100	100	
317065	LANN/SCHWARZWALD, STADT . . . . .	3309	3667	3622	255	283	287	181	187	99	98	98	
317067	LAUTENBACH . . . . .	61	78	77	120	160	148	131	135	100	86	100	
317068	LAUF . . . . .	134	156	170	111	129	141	105	128	98	100	82	
317073	MAHLBERG, STADT . . . . .	130	218	200	168	208	168	168	132	100	100	100	
317075	MEISSENHEIM . . . . .	75	138	241	64	122	219	75	155	269	159	139	
317078	MUEHLENBACH . . . . .	21	31	24	94	142	107	110	107	833	574	1058	
317085	NORDRACH . . . . .	90	98	144	176	196	294	98	231	100	100	100	
317088	OBERHARNERSBACH . . . . .	84	110	177	143	190	307	137	160	0	52	32	
317089	OBERKIRCH, STADT . . . . .	1027	997	1016	173	165	180	90	126	100	104	38	
317093	OBERWELFACH . . . . .	89	80	80	169	153	152	139	147	100	100	100	
317096	OFFENBURG, STADT . . . . .	3850	3979	4087	205	216	223	165	159	100	100	100	
317097	OHLSBACH . . . . .	87	121	145	113	145	181	144	124	100	100	100	
317098	OPPENAU, STADT . . . . .	1502	295	279	995	186	184	163	149	100	92	100	
317100	ORTENBERG . . . . .	120	154	246	114	151	252	132	142	100	100	100	
317102	OTTENHOEFEN I. SCHWARZW . . . . .	199	173	178	259	212	215	146	170	118	138	122	
317110	RENCHEN, STADT . . . . .	291	528	425	133	241	195	118	108	125	105	259	
317113	RIBBSHEIM . . . . .	117	142	88	180	210	126	124	121	100	100	100	
317114	RUST . . . . .	102	140	169	107	148	176	143	115	0	0	0	
317116	SASBACH . . . . .	250	333	320	143	187	189	125	156	98	98	98	
317118	SASBACHWALDEN . . . . .	163	187	200	272	311	299	181	273	91	87	96	
317121	SCHÜTTERTAL . . . . .	282	285	109	332	330	133	103	119	100	100	100	
317122	SCHÜTTERWALD . . . . .	263	307	334	125	141	151	132	127	100	100	100	
317126	SEEBACH . . . . .	38	60	60	95	145	133	107	111	100	100	100	
317127	SEELBACH . . . . .	190	230	270	133	151	179	128	148	100	100	100	
317129	STEINACH . . . . .	170	144	168	198	153	143	109	88	100	102	100	
317141	WILLSTADT . . . . .	357	446	429	141	169	161	114	149	100	100	100	
317145	WOLFACH, STADT . . . . .	398	366	270	171	186	130	109	123	100	100	100	
317146	ZELL A. HARNERSBACH, ST. . . . .	270	451	424	149	249	208	157	114	131	148	156	
317150	SCHWANAU . . . . .	23	53	61	64	146	166	110	122	0	0	0	
317151	NEURIED . . . . .	327	423	465	132	171	173	109	139	100	93	93	
317152	KAPPEL-GRAFENHAUSEN . . . . .	194	237	179	149	182	137	181	102	153	159	194	
317153	RHEINAU, STADT . . . . .	368	405	510	115	121	151	110	122	118	123	118	
325001	AICHHALDEN . . . . .	225	295	315	169	214	228	80	126	102	101	101	
325009	BOZSINGEN . . . . .	157	176	170	175	191	180	136	137	0	0	0	
325011	DISTINGEN . . . . .	136	164	169	115	135	140	75	88	5	5	5	
325012	DORNHAU, STADT . . . . .	353	365	378	182	193	196	105	122	197	196	183	
325014	DUNNINGEN . . . . .	324	314	328	192	186	190	98	129	112	107	91	
325015	EPPENDORF . . . . .	375	446	475	326	404	425	248	190	107	109	121	
325024	HARDT . . . . .	193	162	145	262	132	191	127	119	89	100	100	
325036	LAUTERBACH . . . . .	165	164	154	161	172	176	99	118	48	104	104	

1) Der Haushalte und sonstigen Kleinverbraucher, Industrie, öffentliche Einrichtungen und Wasserverluste.  
 2) Wassergewinnung auf der Markung der Gemeinde in % des Wasserbedarfs.

Noch: 11. Indikatoren der öffentlichen Wasserversorgung

Ge- biets- stand	Gemeinde Kreis (KR) Region (RG) Regierungsbezirk (RB) Land	Gesamtwasserbedarf <sup>1)</sup>			Spezifischer <sup>1)</sup> Gesamtwasserbedarf			Spezifischer Wasserbedarf privater Haushalte (einschl. sonst. Kleinverbraucher)			Eigenversorgungs- grad <sup>2)</sup>		
		1975	1979	1983	1975	1979	1983	1975	1979	1983	1975	1979	1983
		1 000 cbm			l/Et			%					
NOCH													
325045	OBERNDORF A.NECKAR,ST.	1589	1339	1298	296	260	259	127	141	118	125	134	
325049	ROTTWEIL,STADT . . . . .	1538	1753	1812	172	202	213	120	147	26	48	28	
325050	SCHENKENZELL . . . . .	350	343	121	661	689	231	139	164	138	150	230	
325051	SCHILTACH,STADT . . . . .	235	230	204	178	179	158	107	104	43	26	23	
325053	SCHRAMBERG,STADT . . . . .	1310	1148	1056	180	163	155	93	100	104	107	110	
325057	SULZ AM NECKAR,STADT . . . . .	461	584	629	166	154	168	121	137	117	139	134	
325058	TENNENBRONN . . . . .	146	255	265	160	250	243	95	110	162	100	100	
325060	VILLINGENDORF . . . . .	107	111	125	132	130	143	96	110	0	0	0	
325061	VOHRINGEN . . . . .	157	179	185	137	153	155	86	113	70	75	52	
325064	WELLENDINGEN . . . . .	100	127	127	123	154	149	74	90	0	0	0	
325069	ZIMMERN OB ROTTWEIL . . . . .	301	303	329	198	185	195	136	163	161	150	147	
325070	FLUORN-WINZELN . . . . .	121	137	131	111	129	124	66	118	54	55	46	
325071	ESCHBRONN . . . . .	124	139	107	185	204	155	75	78	0	0	0	
325072	DEISZLINGEN . . . . .	360	401	341	202	223	185	104	106	357	350	411	
326003	BAD DÜZRRHZEIM,STADT . . . . .	710	785	1065	324	215	288	117	200	0	100	100	
326005	BLUMBERG,STADT . . . . .	1310	1156	1084	345	312	296	129	148	99	98	97	
326006	BRÄUMLINGEN,STADT . . . . .	1022	484	533	502	238	272	146	106	100	50	53	
326010	DAUCHINGEN . . . . .	190	217	266	234	225	261	129	127	0	0	0	
326012	DONAUESCHINGEN,STADT . . . . .	1517	1637	1799	259	253	273	175	167	147	100	100	
326017	FURTWANGEN,STADT . . . . .	700	583	629	194	170	190	94	113	100	100	100	
326020	GUTTENBACH . . . . .	222	67	45	462	153	120	78	107	100	100	100	
326027	HUEFINGEN,STADT . . . . .	658	330	380	291	149	166	128	152	97	100	100	
326031	KOENIGSFELD I.SCHWARZW.	200	470	488	104	239	258	109	159	100	100	100	
326037	MOENCHWEILER . . . . .	260	279	292	237	252	269	109	121	112	100	100	
326041	NIEDERZSCHACH . . . . .	285	199	290	209	128	178	111	129	100	124	100	
326052	ST.GEORGEN I.SCHW.,ST.	960	1186	1222	181	213	237	100	110	67	66	62	
326054	SCHCENWALD I.SCHWARZW.	255	204	254	291	227	381	170	244	100	100	100	
326055	SCHWACH I.SCHWARZWALD	457	254	414	302	170	269	127	126	104	183	100	
326060	TRIEBERG I.SCHWARZW.ST.	460	545	451	197	231	207	142	85	97	141	156	
326061	TUNINGEN . . . . .	166	217	212	197	260	262	189	173	0	0	0	
326065	UNTERKIRNACH . . . . .	120	120	130	212	155	169	109	147	100	100	100	
326068	VOERENBACH,STADT . . . . .	207	299	397	126	190	299	77	93	100	100	100	
326074	VILLINGEN-SCHWENN.,ST.	6176	5533	5575	208	193	199	122	135	26	24	23	
326075	BRIGACHTAL . . . . .	447	158	262	307	91	145	57	135	83	100	100	
327002	ALDINGEN . . . . .	304	319	275	152	161	141	84	123	33	41	53	
327004	BAERENTHAL . . . . .	97	108	55	517	650	319	277	174	591	1178	1893	
327005	BALGHEIM . . . . .	13	44	53	58	180	138	107	172	100	341	138	
327006	BOETTINGEN . . . . .	92	53	53	216	127	128	91	111	0	0	0	
327007	BUBSHEIM . . . . .	25	28	36	103	115	155	94	103	0	0	0	
327008	BUCHHEIM . . . . .	42	47	40	205	234	191	229	186	0	0	0	
327009	DEILINGEN . . . . .	48	51	82	97	103	166	85	95	121	127	107	
327010	DENKINGEN . . . . .	62	67	90	98	101	119	76	95	84	51	29	
327011	DUERBHEIM . . . . .	30	50	39	70	108	84	91	71	100	100	100	
327012	DURCHHAUSEN . . . . .	28	41	45	114	160	169	106	169	0	0	0	
327013	EGESHEIM . . . . .	16	17	22	96	106	136	100	99	100	100	82	
327016	FRIDINGEN A.D.DONAU,ST	145	163	235	141	156	222	137	121	100	100	100	
327017	FRITTLINGEN . . . . .	61	76	81	112	135	133	96	122	0	0	0	
327019	GEISINGEN,STADT . . . . .	176	404	399	164	202	201	92	96	0	215	200	
327019	GOSHEIM . . . . .	191	180	190	168	161	169	93	107	26	33	31	
327020	GUNNINGEN . . . . .	20	26	31	119	147	160	119	129	0	0	0	
327023	HAUSEN OB VERENA . . . . .	26	24	29	122	109	137	91	113	100	88	83	
327025	IMMENDINGEN . . . . .	519	360	359	395	172	178	104	101	171	38	31	
327027	IRNDORF . . . . .	112	46	61	418	173	226	105	122	996	1089	1307	
327029	KOENIGSHEIM . . . . .	27	30	31	159	185	182	111	117	0	0	0	
327030	KOLBINGEN . . . . .	42	58	53	101	142	127	118	103	0	0	0	
327033	MAHLSTETTEN . . . . .	35	36	26	136	139	101	96	93	100	100	100	
327036	MUEHLHEIM A.D.DONAU,ST	130	284	319	118	251	278	97	120	100	100	100	
327038	NEUHAUSEN OB ECK . . . . .	198	248	212	171	225	177	96	143	0	2	0	
327040	REICHENBACH AM HEUBERG	13	16	34	90	114	248	57	168	92	94	97	
327041	RENQUISHAUSEN . . . . .	26	35	35	130	165	164	155	108	0	0	0	
327046	SPAICHINGEN,STADT . . . . .	695	725	646	213	219	189	124	111	55	50	50	
327048	TALHEIM . . . . .	60	67	67	183	190	183	145	101	0	39	45	
327049	TROSSINGEN,STADT . . . . .	772	768	886	187	211	217	129	138	0	0	0	
327050	TUTTLINGEN,STADT . . . . .	2745	2622	2224	231	228	197	119	125	72	72	69	
327051	WEHINGEN . . . . .	156	151	204	139	132	183	94	90	10	26	20	

1) der Haushalte und sonstigen Kleinverbrauchern, Industrie, öffentliche Einrichtungen und Wasserverluste.-  
2) Wassergewinnung auf der Markung der Gemeinde in % des Wasserbedarfs.

Noch: 11. Indikatoren der öffentlichen Wasserversorgung

Ge- biets- stand	Gemeinde Kreis (KR) Region (RG) Regierungsbezirk (RB) Land	Gesamtwasserbedarf <sup>1)</sup>			Spezifischer <sup>1)</sup> Gesamtwasserbedarf			Spezifischer Wasserbedarf privater Haushalte (einschl. sonst. Kleinverbraucher)			Eigenversorgungs- grad <sup>2)</sup>		
		1975	1979	1983	1975	1979	1983	1975	1979	1983	1975	1979	1983
		1 000 cbm			l/Et			%					
	NOCH												
327054	WUHLINGEN	254	286	265	221	239	218		97	119	100	100	100
327055	SEITINGEN-OBERFLACHT	55	78	82	93	124	123		108	114	100	100	100
327056	RIEDELHEIM-WEILHEIM	103	106	111	129	129	135		96	115	100	100	100
327057	ZIMMINGEN-LIPTINGEN	334	199	181	321	172	150		70	80	51	8	8
335001	AACH,STADT	53	76	111	107	153	216		151	134	91	100	100
335002	ALLENSBACH	327	335	511	164	158	228		125	134	100	100	100
335015	BUESSINGEN AM HOCHRHEIN	128	135	101	365	366	237		195	190	0	0	0
335021	ZIGELTINGEN	188	20	204	245	170	202		96	144	103	170	100
335022	ENGEN,STADT	629	733	714	209	231	226		114	147	98	99	99
335025	GALENHOFEN	86	192	283	85	139	197		114	192	100	100	100
335026	GAILINGEN	270	283	239	315	334	273		195	145	100	100	100
335028	GOITMADINGEN	840	799	611	253	249	194		117	128	109	108	100
335035	HILZINGEN	331	410	376	154	179	161		138	147	142	140	157
335043	KONSTANZ, UNIV.-STADT	7022	7309	6849	275	295	273		165	170	103	103	101
335055	MOOS	164	178	106	204	213	117		119	116	94	87	79
335057	HUEHLINGEN	60	105	210	96	161	322		142	116	100	136	114
335061	OEHNINGEN	414	265	197	359	214	157		121	135	100	100	100
335063	ADOLFZELL A. BODENS. ST	2304	2245	2510	269	260	288		174	132	86	86	85
335066	REICHEHAU	450	399	247	270	237	141		102	115	47	47	79
335075	SINGEN (HOHENWIEL), ST	3309	3221	3036	197	202	197		148	147	114	102	107
335077	STEISZLINGEN	153	291	282	136	253	243		130	150	98	99	100
335079	STOCKACH,STADT	874	1238	1395	188	266	296		133	137	90	93	84
335080	TEGGEN,STADT	190	196	216	123	136	147		117	86	0	0	0
335081	VOLKERTSHAUSEN	178	115	163	283	171	227		97	103	100	100	100
335096	HOHENWELZ	122	128	175	249	236	304		113	151	104	103	103
335097	MUEHLHAUSEN-ENINGEN	96	130	155	94	119	145		104	139	100	365	316
335098	BODMAN-LUDWIGSHAUSEN	216	292	302	182	253	259		144	145	100	45	34
335099	ORISINGEN-WENZINGEN	150	170	194	203	212	241		110	128	100	100	100
335100	RIELASINGEN-WORBLINGEN	517	619	657	163	187	190		114	128	74	71	76
336004	AITERN	22	49	19	134	312	117		159	62	100	100	100
336006	BAD BELLINGEN	554	339	364	695	322	322		243	289	99	88	88
336008	BIEZEN	113	118	157	172	162	205		122	151	123	126	127
336010	DOELLEN	79	2	2	231	81	58		81	58	100	100	100
336012	BUEBACH	5	6	8	65	82	114		82	114	0	100	100
336014	ZFRINGEN-KIRCHEN	566	580	499	243	249	207		124	143	110	99	103
336019	DINHELINGEN	89	101	95	169	175	168		132	156	98	97	79
336020	EIBENSCHWAND	4	5	7	58	71	94		71	94	0	100	100
336024	FISCHINGEN	24	28	29	158	163	145		145	145	0	0	0
336025	FROEHND	117	25	16	706	159	101		147	57	100	100	100
336034	HASEL	55	52	87	151	148	223		114	108	100	100	100
336036	HAUSEN IM WIESENWALD	150	135	139	191	170	175		132	132	100	100	100
336043	INLINGEN	108	130	126	132	149	139		115	115	56	28	63
336045	KANDERS,STADT	674	466	412	297	202	173		106	116	102	100	89
336050	LOERRACH,STADT	4012	3712	4055	247	245	273		175	199	100	100	100
336057	HAULBURG	337	280	386	258	208	282		131	151	265	323	283
336060	NEUENWEG	5	5	11	39	40	133		40	133	0	100	100
336067	RAICH	59	7	9	603	71	97		71	97	132	100	100
336069	RHEINFELDEN (BADEN), ST.	2722	2278	2287	270	229	230		150	166	84	83	80
336073	RUEHMINGEN	56	84	91	189	190	193		118	142	100	102	105
336074	SALLWECK	37	7	7	449	85	85		85	85	122	100	100
336075	SCHALLBACH	30	35	45	183	181	211		124	160	143	166	182
336078	SCHLEINGEN	228	250	258	169	183	185		122	154	11	0	6
336079	SCHONAU I. SCHWARZ, ST	250	390	167	287	481	210		164	136	100	100	229
336080	SCHONENBERG	95	15	11	997	139	94		93	60	100	100	100
336081	SCHOPFHEIM,STADT	971	1158	1448	171	203	251		162	199	87	97	86
336082	SCHWOERSTADT	146	146	161	174	172	192		108	112	90	79	76
336084	STEINEN	1072	567	630	371	200	205		103	132	100	100	100
336086	TEGGENAU	54	13	16	297	83	98		51	74	113	100	100
336037	TODTNAU,STADT	635	439	356	326	239	201		205	162	100	100	100
336089	TUNAU	65	11	7	947	160	111		131	95	100	100	100
336090	UTZENFELD	25	49	67	136	271	340		133	142	100	100	100
336091	WEIL AM RHEIN,STADT	1832	1855	1853	185	195	195		135	166	96	99	97
336094	WEBACH	48	25	15	590	258	160		227	107	100	100	100
336096	WIEDEN	28	30	41	162	163	206		141	151	100	100	100
336097	WIES	19	16	25	71	58	95		58	95	0	100	100

1) der Haushalte und sonstigen Kleinverbrauchern, Industrie, öffentliche Einrichtungen und Wasserverluste.-  
2) Wassergewinnung auf der Markung der Gemeinde in % des Wasserbedarfs.



Noch: 11. Indikatoren der öffentlichen Wasserversorgung

Ge- biets- stand	Gemeinde Kreis (KR) Region (RG) Regierungsbezirk (RB) Land	Gesamtwasserbedarf <sup>1)</sup>			Spezifischer <sup>1)</sup> Gesamtwasserbedarf			Spezifischer Wasserbedarf privater Haushalte (einschl. sonst. Kleinverbraucher)			Eigenversorgungs- grad 2)		
		1975	1979	1983	1975	1979	1983	1975	1979	1983	1975	1979	1983
		1 000 cbm						l/Et			%		
NOCH													
336099	WIESLET . . . . .	50	13	25	290	73	142		39	108	120	100	80
336100	WITTLINGEN . . . . .	28	29	38	142	136	162		108	133	100	110	103
336103	ZELL IN WIESENTAL, ST.	944	325	347	389	136	152		100	128	100	97	100
336104	MALSBURG-MARZELL . . . .	17	20	20	120	134	138		94	96	100	100	100
336105	GRENZACH-WYHLEN . . . . .	1757	1691	1406	383	375	314		141	143	103	105	103
336106	HAEG-EHRSBERG . . . . .	292	32	41	941	106	135		73	105	100	100	100
337002	ALBRUCK . . . . .	226	332	376	107	159	178		114	139	83	86	89
337013	BERBAU . . . . .	280	220	240	540	416	441		204	151	100	100	100
337022	BOHNDORF I. SCHWARZW. ST	382	481	525	205	252	278		127	144	99	100	93
337027	DACHSBERG (SUEDESCHW.) .	68	69	66	152	151	152		134	131	100	100	100
337030	DETTIGHOFEN . . . . .	42	64	62	111	165	154		108	146	26	33	50
337032	DOGERN . . . . .	184	146	157	265	201	206		66	139	100	100	100
337038	GOERWIHL . . . . .	200	201	241	136	142	169		87	145	100	95	100
337039	GRAFENHAUSEN . . . . .	281	171	180	402	244	254		109	155	109	84	67
337045	HAUZERN . . . . .	163	95	159	391	219	358		185	192	99	86	82
337049	HERBISCHRIED . . . . .	169	130	127	272	181	167		132	83	100	100	100
337051	HOCHENSCHWAND . . . . .	444	364	316	660	519	448		193	407	29	21	24
337053	HOHEMZEUGEN A. HOCHRH.	349	254	252	345	251	243		137	143	100	89	92
337059	IBACH . . . . .	60	20	27	497	157	208		102	170	100	100	100
337060	IBACH . . . . .	537	423	344	336	278	225		62	118	106	100	100
337062	KLETTGAU . . . . .	512	737	633	213	320	274		92	137	106	110	109
337065	LAUCHRINGEN . . . . .	569	427	472	260	186	196		112	139	68	100	100
337066	LAUFENBURG (BADEN) STADT	600	671	876	221	262	335		96	126	100	100	100
337070	LOTTSTETTEN . . . . .	99	121	152	130	155	200		111	153	69	100	100
337076	MURG . . . . .	427	479	456	189	209	196		127	127	13	95	100
337090	RICKENBACH . . . . .	560	179	181	465	147	144		124	140	166	100	100
337096	BAD SAECKINGEN, STADT . .	1525	1313	1345	296	262	259		150	203	100	100	100
337097	ST. BLASIEN, STADT . . . .	370	679	700	248	447	453		191	223	224	175	165
337106	STUEHLINGEN, STADT . . . .	340	350	310	186	200	178		96	92	100	100	100
337108	TODTENCOS . . . . .	84	206	178	237	589	330		435	330	100	100	100
337116	WEHR, STADT . . . . .	1333	1226	1400	318	294	335		127	141	100	100	100
337118	WEILHEIM . . . . .	124	147	142	170	177	165		99	161	27	28	18
337123	WUTCESCHINGEN . . . . .	770	294	335	400	152	173		135	155	100	100	100
337124	EGGINGEN . . . . .	376	72	85	775	140	161		97	102	100	100	100
337125	KJESSAIBERG . . . . .	287	314	307	189	199	191		127	148	100	96	99
337126	WALDSHUT-TIENGEN, STADT	1352	1914	2065	251	245	263		105	179	109	100	99
337127	WUTACH . . . . .	163	170	170	382	401	419		203	419	100	100	100
337128	UEHLINGEN-BIRKENDORF . .	724	226	225	495	145	140		140	140	100	100	104
311	SKR FREIBURG IM BRSG.	15181	17307	16011	254	272	244		146	143	90	77	85
315	LKR BRZISGAU-HOCHSCHW.	14793	15785	16740	231	230	232		149	161	114	124	116
316	LKR ENMENDINGEN . . . . .	8236	8387	8790	188	186	191		122	137	101	102	102
317	LKR ORTSHAUKREIS . . . . .	24484	24787	25137	203	208	209		137	146	100	100	101
325	LKR RCTTWEIL . . . . .	8827	9075	8864	197	200	196		111	127	101	105	102
326	LKR SCHWARZW.-BAAR-KR.	16323	14723	15788	234	206	226		123	138	67	67	67
327	LKR TUTTLINGEN . . . . .	7632	7813	7540	197	196	186		110	118	80	84	83
335	LKR KONSTANZ . . . . .	19061	19984	19848	228	240	236		146	148	99	98	98
336	LKR LOERRACH . . . . .	18376	15519	15782	262	225	229		146	165	99	98	99
337	LKR WALDSHUT . . . . .	14100	12495	13108	276	242	249		123	160	100	100	99
R E G I O N S U E D L I C H E R O B E R R H E I N													
31	RG SUEDL. OBERRHEIN . . .	62694	66266	66678	218	224	219		140	148	101	100	101
32	RG SCHWARZW.-BAAR-HBG.	32782	31611	32192	214	202	207		116	130	79	82	80
33	RG HOCHRHEIN-BODENSEE	51537	47998	48739	252	236	237		140	157	99	99	99

1) der Haushalte und sonstigen Kleinverbrauchern, Industrie, öffentliche Einrichtungen und Wasserverluste.  
 2) Wassergewinnung auf der Markung der Gemeinde in % des Wasserbedarfs.

Noch: 11. Indikatoren der öffentlichen Wasserversorgung

Ge- biets- stand	Gemeinde Kreis (KR) Region (RG) Regierungsbezirk (RB) Land	Gesamtwasserbedarf <sup>1)</sup>			Spezifischer Gesamtwasserbedarf <sup>1)</sup>			Spezifischer Wasserbedarf privater Haushalte (einschl. sonst. Kleinverbraucher)			Eigenversorgungs- grad <sup>2)</sup>		
		1975	1979	1983	1975	1979	1983	1975	1979	1983	1975	1979	1983
1.1.79	Land	1 000 cbm						l/Et			%		

R E G I E R U N G S B E Z I R K F R E I B U R G

3	RB FREIBURG . . . . .	147013	145875	147609	228	222	222		134	146	95	96	96
	LD BADEN-WUERTTEMBERG	722376	745713	753194	220	224	225		133	143	98	101	100

1) der Haushalte und sonstigen Kleinverbrauchern, Industrie, öffentliche Einrichtungen und Wasserverluste.-  
 2) Wassergewinnung auf der Markung der Gemeinde in % des Wasserbedarfs.

Noch: 11. Indikatoren der öffentlichen Wasserversorgung

Ge- biets- stand	Gemeinde Kreis (KR) Region (RG) Regierungsbezirk (RB) Land	Gesamtwasserbedarf <sup>1)</sup>			Spezifischer <sup>1)</sup> Gesamtwasserbedarf			Spezifischer Wasserbedarf privater Haushalte (einschl. sonst. Kleinverbraucher)			Eigenversorgungs- grad <sup>2)</sup>		
		1975	1979	1983	1975	1979	1983	1975	1979	1983	1975	1979	1983
		1 000 cbm			l/Kt			%					
415014	DEITINGEN AN DER ERMS	544	594	526	195	203	180	94	115	118	108	112	
415019	ZWINGEN UNTER ACHALM .	800	807	888	242	241	273	110	128	43	35	28	
415027	GOMADINGEN . . . . .	96	90	113	115	122	151	93	111	516	510	450	
415028	GRAPENSTETTEN . . . . .	56	70	69	123	156	147	100	119	0	0	0	
415029	GRAFENBERG . . . . .	70	108	98	103	151	134	95	110	0	0	0	
415034	HAYINGEN, STADT . . . . .	187	174	188	242	233	251	136	75	74	71	63	
415039	HUELLEN . . . . .	201	346	165	206	368	177	101	107	27	16	38	
415048	HEHRSTETTEN . . . . .	70	70	77	184	180	192	175	85	0	0	0	
415050	HEZZINGEN, STADT . . . . .	1671	1492	1510	236	213	211	110	130	42	47	45	
415053	MUENSINGEN, STADT . . . . .	594	627	880	145	153	218	99	132	33	38	32	
415058	PFRONSTETTEN . . . . .	76	91	116	155	192	240	188	234	0	0	0	
415059	PFULLINGEN, STADT . . . . .	1148	1081	1107	193	185	191	122	120	0	0	0	
415060	PLIEZHAUSEN . . . . .	213	276	392	100	119	158	78	112	161	91	82	
415061	REUTLINGEN, STADT . . . . .	7199	7397	7098	206	214	202	118	131	7	5	7	
415062	RIZDEBICH . . . . .	502	455	460	437	353	332	182	121	8	12	8	
415073	TROCHTELFINGEN, STADT . . . . .	483	402	476	267	218	247	110	120	98	79	79	
415078	BAD URACH, STADT . . . . .	802	826	995	200	208	247	127	112	324	287	299	
415080	WANNEWILL . . . . .	233	226	149	137	137	88	102	83	0	0	0	
415085	ZWIEFALTEN . . . . .	144	133	146	149	149	191	73	173	187	199	221	
415086	GUTSBEZIRK MUENSINGEN	.	.	.	.	.	.	.	.	.	.	.	
415087	WALDDORFPHAESLACH . . . . .	109	179	276	101	148	211	81	101	32	33	29	
415088	ROEMERSTEIN . . . . .	211	212	229	176	174	193	85	99	0	0	0	
415089	ENGSTINGEN . . . . .	233	233	295	142	145	183	80	87	0	0	0	
415090	HOHENSTEIN . . . . .	230	220	250	230	206	229	67	109	0	0	0	
415091	SONNENBUHL . . . . .	336	468	405	172	229	192	110	106	119	158	184	
415092	LICHTENSTEIN . . . . .	378	1230	580	132	412	196	100	104	916	433	814	
415093	ST. JOHANN . . . . .	220	279	335	141	179	206	133	113	23	20	18	
416006	BODELSHAUSEN . . . . .	265	402	297	173	253	182	104	114	0	0	0	
416009	DETTENHAUSEN . . . . .	193	251	267	129	149	152	104	99	0	0	0	
416011	DUSZLINGEN . . . . .	329	321	363	202	201	226	96	111	0	0	0	
416015	GOMARINGEN . . . . .	412	375	400	180	161	170	101	114	0	0	0	
416018	HEZELINGEN . . . . .	92	171	116	131	237	152	93	112	793	0	0	
416022	KIRCHENTELLINSPURT . . . . .	263	271	397	166	159	222	92	111	0	0	0	
416023	KUSTERDINGEN . . . . .	367	403	376	160	169	151	105	124	35	41	97	
416025	HOESSINGEN, STADT . . . . .	1154	1255	1285	239	244	232	124	125	0	0	0	
416026	NEHREN . . . . .	135	137	154	147	141	145	118	119	0	0	0	
416031	OFTERDINGEN . . . . .	154	146	181	131	116	134	90	104	0	0	0	
416036	ROTTENBURG A. NECKAR, ST	2207	2192	2213	197	191	188	110	135	142	51	63	
416041	TUEPPINGEN, UNIV.-STADT	5989	6293	6062	232	239	221	131	125	58	57	55	
416048	AMMERBUCH . . . . .	504	441	687	172	140	202	94	111	556	1059	642	
416049	NEUSTETTEN . . . . .	116	134	150	194	200	197	123	162	0	0	0	
416050	STARZACH . . . . .	124	169	163	113	158	153	89	90	9	7	29	
417002	BALINGEN, STADT . . . . .	2168	2034	2177	202	188	202	114	119	35	39	38	
417008	BESINGEN . . . . .	532	660	631	212	257	240	104	120	45	41	39	
417010	BITZ . . . . .	487	562	491	395	441	385	206	237	0	0	0	
417013	BURLACINGEN, STADT . . . . .	1789	1969	2106	401	453	497	129	126	183	165	153	
417014	DAUTHERGEN . . . . .	14	12	15	109	97	126	57	84	0	0	0	
417015	DORHETTINGEN . . . . .	72	58	79	243	208	276	111	80	0	69	54	
417016	DOTTERNHAUSEN . . . . .	100	146	126	241	335	250	78	167	86	71	72	
417022	GRISLINGEN, STADT . . . . .	217	257	242	116	140	131	85	95	14	0	0	
417023	GROSSELFINGEN . . . . .	83	97	111	134	158	188	83	129	0	0	0	
417025	HAIGERLOCH, STADT . . . . .	850	638	706	253	189	206	117	105	50	10	7	
417029	HAUSEN AM TANN . . . . .	12	11	12	89	78	84	78	84	83	82	75	
417031	HECHINGEN, STADT . . . . .	1737	1939	1581	298	333	271	121	142	23	19	23	
417036	JUNGINGEN . . . . .	96	100	169	186	194	330	134	150	78	66	59	
417044	HESZSTETTEN, STADT . . . . .	559	675	612	166	189	172	107	115	6	0	0	
417045	MUSPLINGEN . . . . .	243	626	184	341	873	261	199	258	379	96	85	
417047	OBERNHEIM . . . . .	58	69	72	111	123	146	82	113	0	0	0	
417051	RANGENDINGEN . . . . .	237	287	292	172	189	179	106	121	0	360	365	
417052	RATSHAUSEN . . . . .	21	20	30	86	79	125	79	79	305	340	490	
417054	ROSENFELD, STADT . . . . .	310	283	274	165	151	147	88	101	11	0	0	
417057	SCHOENBERG, STADT . . . . .	195	186	322	158	151	257	106	116	15	0	0	
417063	STRASZBERG . . . . .	352	342	383	415	396	439	91	130	666	254	246	
417071	WEILEN UNTER D. RINNEN	22	23	34	143	150	213	137	119	0	87	76	
417075	WINTERLINGEN . . . . .	468	683	766	200	297	331	115	146	0	0	0	
417078	ZIMMERN UNTER DER BURG	24	18	21	169	139	153	108	102	0	0	0	
417079	ALBSTADT, STADT . . . . .	6364	5633	5381	349	320	315	128	130	25	56	52	
421000	ULM, UNIVERSITAETSSTADT	12477	11494	11196	348	316	311	167	166	98	95	89	
425002	ALLMENDINGEN . . . . .	407	292	334	283	197	222	143	109	116	114	103	

1) der Haushalte und sonstigen Kleinverbrauchern, Industrie, öffentliche Einrichtungen und Wasserverluste.-  
2) Wassergewinnung auf der Markung der Gemeinde in % des Wasserbedarfs.

Noch: 11. Indikatoren der öffentlichen Wasserversorgung

Gebietsstand	Gemeinde Kreis (KR) Region (RG) Regierungsbezirk (RB) Land	Gesamtwasserbedarf <sup>1)</sup>			Spezifischer Gesamtwasserbedarf <sup>1)</sup>			Spezifischer Wasserbedarf privater Haushalte (einschl. sonst. Kleinverbraucher)			Eigenversorgungsgrad <sup>2)</sup>		
		1975	1979	1983	1975	1979	1983	1975	1979	1983	1975	1979	1983
		1 000 cba			l/Et			%					
NOCH													
425004	ALTHEIM	53	74	79	289	410	421	139	69	0	0	0	
425005	ALTHEIM (ALB)	76	73	95	147	144	181	130	154	0	0	0	
425008	AMSTETTEN	198	218	224	178	185	182	137	146	0	0	0	
425011	ASSELFINGEN	49	70	73	182	253	244	184	160	10	0	0	
425013	BALLENDORF	34	37	40	160	163	178	110	174	0	0	0	
425014	BEINERSTETTEN	93	102	120	150	161	183	128	151	0	0	0	
425017	BERGHÜTZLEH	156	188	261	292	311	425	169	215	0	0	0	
425019	BERNSTADT	63	76	80	118	129	137	114	125	0	0	0	
425020	BLAUBEUREN, STADT	927	807	1021	218	187	239	119	133	511	570	537	
425022	BOERSLINGEN	12	24	15	196	427	262	214	244	0	0	0	
425024	BREITINGEN	8	11	13	114	144	160	131	74	0	0	0	
425028	DIETENHEIM, STADT	220	345	467	121	185	248	76	129	132	123	110	
425031	DORNSTADT	419	479	764	162	153	245	86	121	0	0	0	
425033	EHINGEN (DONAU), STADT	1711	2101	1827	217	265	230	177	168	90	86	91	
425035	EMRINGEN	14	13	13	274	246	258	76	79	100	100	100	
425036	EMERKINGEN	41	34	46	198	158	197	158	103	0	0	0	
425039	ERBACH	452	697	839	126	182	219	101	109	102	98	96	
425050	GRIESINGEN	32	31	46	120	122	179	122	86	231	242	196	
425052	GRUNDSHEIM	19	9	15	205	110	230	110	122	0	0	0	
425055	HAUSEN AM BUSSEN	15	20	17	205	257	214	193	101	100	100	0	
425062	HOLZKIRCH	15	30	19	154	329	225	197	214	0	0	0	
425064	HUETTIGHEIM	46	53	60	111	126	137	81	107	0	0	0	
425066	ILLERSEEDEN	97	119	200	108	118	194	101	131	259	339	264	
425071	LAICHINGEN, STADT	525	570	660	173	185	214	117	144	0	0	0	
425072	LANGENAU, STADT	2010	1839	1093	487	436	261	123	119	810	1986	3024	
425073	LAUTERBACH	20	19	16	127	103	94	103	94	150	167	281	
425075	LONSEE	170	172	214	152	144	166	94	116	0	0	0	
425079	MERKLINGEN	98	108	116	172	215	229	168	150	0	0	0	
425081	MUNDERKINGEN, STADT	350	358	350	196	202	199	103	103	98	98	97	
425083	MZENSTETTEN	31	45	41	130	192	171	175	167	0	0	0	
425084	NELLINGEN	99	136	107	178	253	198	142	116	0	0	0	
425085	NERENSTETTEN	15	25	26	154	242	236	232	236	0	0	0	
425088	OBBERDISCHINGEN	138	129	70	247	227	122	177	101	100	100	100	
425090	OBERMARCHTAL	138	108	97	282	232	220	99	122	113	100	90	
425091	OBERSTADION	107	72	96	244	162	217	158	113	0	0	0	
425092	OELLINGEN	20	32	32	154	226	213	184	193	185	163	184	
425093	OEPFINGEN	65	70	95	110	104	142	101	120	100	100	100	
425097	RAMMINGEN	43	55	71	124	153	198	135	86	0	0	0	
425098	RECHTENSTEIN	10	12	29	119	129	252	114	78	0	0	0	
425104	ROITENACKER	60	63	75	89	97	115	94	111	100	100	100	
425108	SCHMELKLINGEN, STADT	475	308	340	253	133	152	92	101	150	206	204	
425110	SCHNURPFLINGEN	55	64	67	148	162	157	114	94	87	0	0	
425112	SETZINGEN	22	25	30	124	137	150	120	145	0	0	0	
425123	UNTERMARCHTAL	12	142	135	35	440	409	378	378	0	106	115	
425124	UNTERSTADION	40	28	42	202	142	194	91	102	0	0	0	
425125	UNTERWACHINGEN	10	12	11	203	230	211	230	115	0	0	0	
425130	WEIDENSTETTEN	55	65	61	145	179	166	52	82	0	0	0	
425134	WESTERHEIM	144	167	181	191	215	220	146	146	0	0	0	
425135	WESTERSTETTEN	72	69	85	126	116	131	66	106	511	462	393	
425137	ILLERKIRCHBERG	211	265	312	168	195	229	171	171	67	65	68	
425138	STAIG	105	164	152	125	169	151	125	141	5	6	3	
425139	HERCLESSTATT	123	120	126	179	179	193	94	103	0	0	0	
425140	BALZHEIM	86	198	120	166	350	205	155	101	100	100	100	
425141	BLAUSTEIN	771	940	959	192	188	194	175	162	235	220	254	
426001	ACHSTETTEN	150	156	229	158	150	207	136	207	100	100	100	
426005	ALLESHAUSEN	31	37	42	193	245	255	146	49	97	141	126	
426006	ALLMANSWEILER	14	15	12	153	166	133	122	44	0	0	0	
426008	ALTHEIM	66	78	62	112	129	100	114	98	86	76	129	
426011	ATTENWEILER	110	169	168	190	302	301	102	108	35	51	43	
426013	BAD BUCHAU, STADT	320	384	437	224	262	324	186	139	0	104	91	
426014	BAD SCHUSSENBRIED, STADT	888	769	729	318	274	264	102	117	148	100	101	
426019	BERKHEIM	131	123	166	224	183	237	182	170	179	100	62	
426020	BETZENWEILER	43	39	48	193	171	204	110	38	98	100	104	
426021	BIBERACH A.D. RISS, ST.	2309	2374	2557	218	231	252	130	140	112	113	117	
426028	BURGRIZEN	.	.	.	.	.	.	.	.	.	.	.	

1) der Haushalte und sonstigen Kleinverbraucher, Industrie, öffentliche Einrichtungen und Wasserverluste.-

2) Wassergewinnung auf der Markung der Gemeinde in % des Wasserbedarfs.

Noch: 11. Indikatoren der öffentlichen Wasserversorgung

Ge- biets- stand	Gemeinde Kreis (KR) Region (RG) Regierungsbezirk (RB) Land	Gesamtwasserbedarf <sup>1)</sup>			Spezifischer <sup>1)</sup> Gesamtwasserbedarf			Spezifischer Wasserbedarf privater Haushalte (einschl. sonst. Kleinverbraucher)			Eigenversorgungs- grad <sup>2)</sup>		
		1975	1979	1983	1975	1979	1983	1975	1979	1983	1975	1979	1983
		1 000 cbm			l/Et			%					
NOCH													
426031	DETTINGEN AN DER ILLER	70	90	90	126	153	156		94	90	100	100	100
426035	DÜRREHETTINGEN	132	114	105	159	139	127		127	119	100	94	90
426036	DÜRRENAU	19	28	37	147	213	264		129	36	95	96	116
426038	EBERHARDZELL	380	309	339	347	275	291		155	103	100	100	100
426043	ERLENMOOS	93	94	103	200	197	214		161	212	16	15	31
426044	EROLZHEIM	146	120	137	230	174	187		129	135	100	100	100
426045	ERTINGEN	216	303	426	164	227	288		79	99	104	100	96
426058	HOCHDORF	83	111	166	142	171	243		146	147	724	1054	895
426062	INGOLTINGEN	179	164	213	233	195	252		73	87	261	234	198
426064	KANZACH	23	25	20	146	160	134		96	40	0	0	0
426065	KIRCHBERG AN DER ILLER	123	148	190	220	261	334		219	174	100	100	100
426066	KIRCHDORF AN DER ILLER	174	240	287	219	280	333		133	143	40	100	122
426067	LANGENENSLINGEN	154	196	243	131	173	221		81	70	75	84	76
426070	LAUPHEIM, STADT	1313	721	1163	246	135	211		102	150	87	63	76
426071	MASELHEIM	90	141	240	82	119	197		119	148	100	100	96
426073	MIETINGEN	181	142	196	190	139	174		139	142	155	224	184
426074	MITTELBIEBACH	208	175	165	245	188	172		148	143	0	0	0
426078	HOOSBURG	8	9	15	122	137	254		107	68	0	100	80
426087	OCHSENHAUSEN, STADT	595	700	653	254	294	271		86	87	83	82	91
426090	OGGELSHAUSEN	46	39	28	154	133	96		88	38	0	0	54
426097	RIEDLINGEN, STADT	1173	971	1090	363	310	356		144	117	101	100	102
426100	ROT AN DER ROT	327	361	552	261	269	426		185	199	96	103	76
426108	SCHWENDI	305	339	424	158	179	219		84	96	91	48	40
426109	SECKIRCH	16	15	15	226	203	205		122	55	0	100	0
426113	STEINHAUSEN A.D. ROTTUM	139	186	154	233	324	285		66	98	171	143	154
426117	TANNHEIM	208	248	245	297	355	343		229	217	100	100	100
426118	TIEFENJACH	20	20	16	125	138	117		95	44	0	0	0
426120	UMMENDORF	441	515	646	379	495	516		113	171	98	100	84
426121	UNLINGEN	122	98	110	167	133	148		127	98	87	84	80
426124	UTTENWEILER	219	220	185	214	221	185		75	84	167	31	18
426125	WAIN	90	130	105	213	286	230		119	178	100	100	100
426128	WARTHHAUSEN	235	177	246	209	129	172		112	140	43	34	0
426134	SCHENNERHOFEN	319	403	488	152	189	221		93	137	136	218	203
426135	GUTENZELL-HUERBEL	95	94	112	194	176	213		152	213	221	264	341
435005	BERHATINGEN	297	311	260	240	246	206		161	153	93	92	119
435010	DAISENDORF	59	95	65	170	219	142		118	131	85	100	100
435013	ERISKIRCH	190	256	228	155	204	173		160	152	0	0	0
435015	FRICKINGEN	498	143	146	660	191	173		105	97	100	100	100
435016	FRIEDRICHSHAFEN, STADT	4391	4525	4409	232	241	234		142	159	95	103	108
435018	HAGNAU AN BODENSEE	95	120	130	194	252	265		231	214	100	100	100
435020	HEILIGENBERG	259	268	295	444	300	311		65	93	100	100	100
435024	IMMENSTAAD AM BODENSEE	343	422	467	193	212	232		151	198	92	91	93
435029	KRESSBRONN AM BODENSEE	502	472	515	223	210	237		184	193	23	5	5
435030	LANGENARGEN	649	642	987	326	320	497		144	177	173	100	100
435034	MARKDORF, STADT	596	706	785	200	186	206		110	128	75	66	35
435035	NECKENBEUREN	957	879	730	280	265	193		98	148	84	142	72
435036	NEERSBURG, STADT	459	442	464	268	237	251		199	203	102	100	100
435042	NEUKIRCH	104	109	125	181	181	170		176	166	0	0	0
435045	OBERTOURINGEN	191	306	409	228	334	413		153	268	388	182	170
435047	OWINGEN	183	219	242	190	214	250		99	114	100	100	133
435052	SALEM	324	355	427	132	129	142		90	101	100	101	101
435053	SIPPLINGEN	3453	2632	1836	4776	3540	2426		135	159	3234	4576	6832
435054	STETTEN	42	54	54	121	158	180		120	137	100	100	100
435057	TETTINANG, STADT	919	1138	1230	186	213	228		146	148	50	63	61
435059	UEBERLINGEN, STADT	1808	1599	1908	283	237	272		151	176	90	87	85
435066	UHLINGEN-MUEHLHOFEN	278	298	307	161	169	161		121	128	100	100	100
435067	DEGGENHAUSERTAL	203	225	292	206	217	264		100	102	184	150	115
436001	ACHBERG	47	80	95	173	207	247		83	125	0	0	0
436003	AICHSTETTEN	643	290	284	028	409	453		133	169	100	100	93
436004	AITRACH	255	310	320	297	331	360		122	94	100	97	93
436005	ALTSHAUSEN	180	219	267	125	133	141		69	84	56	63	64
436006	AMTZELL	287	241	192	534	420	301		150	108	175	175	153
436008	AULENDORF, STADT	416	548	590	168	225	243		83	93	0	0	0
436009	BAD WALDSEE, STADT	1047	1360	1372	205	261	262		151	176	113	110	111
436010	BAD WÜRZACH, STADT	1563	1335	1399	392	335	328		133	135	101	102	112

1) der Haushalte und sonstigen Kleinverbrauchern, Industrie, öffentliche Einrichtungen und Wasserverluste.  
2) Wassergewinnung auf der Markung der Gemeinde in % des Wasserbedarfs.

Noch: 11. Indikatoren der öffentlichen Wasserversorgung

Ge- biets- stand	Gemeinde Kreis (KR) Region (RG) Regierungsbezirk (RB) Land	Gesamtwasserbedarf <sup>1)</sup>			Spezifischer <sup>1)</sup> Gesamtwasserbedarf			Spezifischer Wasserbedarf privater Haushalte (einschl. sonst. Kleinverbraucher)			Eigenversorgungs- grad <sup>2)</sup>		
		1975	1979	1983	1975	1979	1983	1975	1979	1983	1975	1979	1983
		1 000 cbm			l/Et			%					
NOCH													
436011	BAIENFURT . . . . .	328	330	327	147	142	143	128	126	0	100	100	
436012	BAINDT . . . . .	191	158	216	166	115	145	91	104	100	100	100	
436013	BERG . . . . .	190	265	210	176	215	190	101	145	47	44	49	
436014	BERGATREUTE . . . . .	168	158	126	288	271	170	62	54	110	111	78	
436018	BODNIGG . . . . .	272	387	592	408	492	745	175	217	211	173	174	
436019	BONS . . . . .	32	32	37	195	211	252	158	61	0	0	0	
436024	BENWEILER . . . . .	60	75	65	259	304	234	276	43	117	107	131	
436027	EICHSTEGEN . . . . .	31	32	39	212	223	304	223	304	0	0	0	
436032	FLEISCHWANGEN . . . . .	18	24	23	119	161	153	161	80	100	100	100	
436039	GRUENKRAUT . . . . .	152	252	214	221	312	251	174	173	162	163	128	
436040	GUGGENHAUSEN . . . . .	10	8	23	211	169	579	169	151	0	0	0	
436047	HOSZKIRCH . . . . .	40	41	53	250	225	271	225	271	0	0	0	
436049	ISNY IM ALLGAEU, STADT	891	1374	1200	234	302	266	98	129	100	99	101	
436052	KISZLEGG . . . . .	308	501	498	207	257	269	99	160	100	101	99	
436053	KOENIGSEGGWALD . . . . .	33	46	53	172	227	252	123	257	0	307	0	
436055	LEUTKIRCH I. ALLGAEU, ST	2142	2041	2424	361	345	358	119	147	100	100	99	
436064	RAVENSBURG, STADT . . . .	4842	3423	4302	311	223	278	119	151	69	70	69	
436067	RIEDHAUSEN . . . . .	57	44	43	355	299	306	238	306	0	0	0	
436069	SCHLIER . . . . .	584	330	779	623	283	692	171	111	530	685	318	
436077	UNTERWALDHAUSEN . . . . .	18	39	19	257	521	248	200	157	100	100	100	
436078	VOGT . . . . .	216	300	330	174	230	243	176	152	100	100	100	
436079	WALDBURG . . . . .	117	149	166	169	215	224	134	113	100	100	100	
436081	WANGEN I. ALLGAEU, STADT	2405	2555	1849	295	302	220	193	141	97	99	99	
436082	WEINGARTEN, STADT . . . .	1860	1878	1291	242	233	159	98	96	22	30	41	
436083	WILHELMSDORF . . . . .	219	206	234	147	129	145	83	95	100	37	32	
436085	WOLFEGG . . . . .	75	106	207	114	154	256	125	151	515	178	118	
436087	WOLFERTSWENDE . . . . .	117	118	133	127	115	170	90	116	32	42	35	
436093	ZERSEBACH-MUSSACH . . . .	127	117	89	393	378	214	217	119	106	118	110	
436094	ARGENUEHL . . . . .	282	315	404	172	175	272	106	158	100	100	98	
436095	HORGENZELL . . . . .	156	213	295	121	162	244	133	222	150	16	22	
436096	FRONREUTE . . . . .	148	136	241	162	180	210	100	97	100	59	53	
437005	BEUROM . . . . .	219	145	231	574	340	564	98	132	495	1111	776	
437008	BINGEN . . . . .	171	163	556	210	179	609	87	94	96	514	142	
437031	GAMMERTINGEN, STADT . . . .	331	363	261	194	170	118	159	105	106	112	111	
437044	HERBERTINGEN . . . . .	554	496	533	381	329	370	292	147	103	130	91	
437047	HETTINGEN, STADT . . . . .	375	274	246	524	391	351	144	170	135	111	114	
437053	HOHENTINGEN . . . . .	192	370	278	132	249	176	80	103	100	100	100	
437056	ILLEMENSEE . . . . .	108	74	130	311	198	242	198	206	100	127	96	
437059	INZIGKOFEN . . . . .	120	113	116	143	142	146	134	141	33	40	39	
437065	KRAUCHENWIES . . . . .	338	320	320	244	221	215	109	97	100	100	100	
437072	LEIBERTINGEN . . . . .	130	130	151	190	194	227	186	95	11	12	12	
437076	MENGEN, STADT . . . . .	677	695	720	216	219	227	124	148	118	117	117	
437078	MESZKIRCH, STADT . . . . .	712	672	832	274	273	338	129	148	85	82	83	
437082	NEUFRA . . . . .	215	156	142	342	246	224	121	192	84	93	89	
437086	OSTRACH . . . . .	265	284	290	145	158	159	157	151	136	141	144	
437088	PFULLENDORF, STADT . . . .	843	961	899	257	257	240	114	139	120	121	124	
437100	SAULGAU, STADT . . . . .	1226	909	951	219	162	173	106	111	113	119	129	
437101	SCHNEER, STADT . . . . .	156	240	219	196	293	265	166	168	12	35	36	
437102	SCHWENNINGEN . . . . .	39	79	102	156	143	198	110	141	0	0	0	
437104	SIGMARINGEN, STADT . . . .	1121	1446	1603	201	266	297	99	123	98	98	98	
437105	SIGMARINGENDORF . . . . .	550	682	242	461	551	192	135	108	100	100	0	
437107	STETTEN A. KALTEN MARKT	333	368	343	162	179	161	125	142	10	12	8	
437114	VERINGENSTADT, STADT . . . .	292	96	166	365	124	213	92	101	569	1642	903	
437118	WALD . . . . .	180	191	223	299	533	241	533	239	8	18	16	
437123	SAULDORF . . . . .	63	109	340	75	137	424	87	97	92	105	102	
437124	HERDWANGEN-SCHOENACH . . . .	163	159	92	279	253	135	247	135	97	97	103	
415	LKR REUTLINGEN . . . . .	16829	18091	17826	196	211	205	112	123	64	68	71	
416	LKR TUEBINGEN . . . . .	12304	12961	13111	205	209	203	117	123	84	75	73	
417	LKR ZOLLERNALBKREIS . . . . .	17010	17328	16817	269	275	269	119	129	61	62	60	
421	LKR ULM . . . . .	12477	11494	11196	348	316	311	167	166	98	95	89	
425	LKR ALB-DONAU-KREIS . . . . .	11239	12280	12477	205	212	214	131	135	250	401	378	
426	LKR BIBERACH . . . . .	12131	12040	13787	225	220	250	122	131	106	109	109	
435	LKR BODENSEEKREIS . . . . .	16780	16216	16314	292	268	263	138	156	741	821	848	
436	LKR RAVENSBURG . . . . .	20527	20096	21055	270	253	260	126	136	97	95	94	
437	LKR SIGMARINGEN . . . . .	9424	9485	10002	234	234	241	131	131	120	136	125	

1) der Haushalte und sonstigen Kleinverbrauchern, Industrie, öffentliche Einrichtungen und Wasserverluste.  
2) Wassergewinnung auf der Markung der Gemeinde in % des Wasserbedarfs.

Noch: 11. Indikatoren der öffentlichen Wasserversorgung

Ge- biets- stand	Gemeinde Kreis (KR) Region (RG) Regierungsbezirk (RB) Land	Gesamtwasserbedarf <sup>1)</sup>			Spezifischer Gesamtwasserbedarf <sup>1)</sup>			Spezifischer Wasserbedarf privater Haushalte (einschl. sonst. Kleinverbraucher)			Eigenversorgungs- grad <sup>2)</sup>		
		1975	1979	1983	1975	1979	1983	1975	1979	1983	1975	1979	1983
		1 000 cbm						l/Et			%		

REGION NECKAR-ALB

41	RG NECKAR-ALB . . . . .	46143	48380	47754	221	229	223	115	124	68	68	68
42	RG DONAU-ILLER . . . . .	35846	35814	37460	248	240	250	136	141	149	205	193
43	RG BODENSSEE-OBERSCHW.	46731	45797	47371	269	254	257	131	142	333	361	360

REGIERUNGSBEZIRK TUEBINGEN

4	RB TUEBINGEN . . . . .	128720	129991	132585	244	241	242	126	135	187	209	208
	LD BADEN-WUERTTEMBERG	722376	745713	753184	220	224	225	133	143	98	101	100

1) der Haushalte und sonstigen Kleinverbrauchern, Industrie, öffentliche Einrichtungen und Wasserverluste.-  
2) Wassergewinnung auf der Markung der Gemeinde in % des Wasserbedarfs.

Schaubild 6

### Belastung der Gewässer mit schwer abbaubaren Stoffen durch industrielle Direkteinleitungen in den Gemeinden 1983

Chemischer Sauerstoffbedarf (CSB)  
von ... bis unter ... t

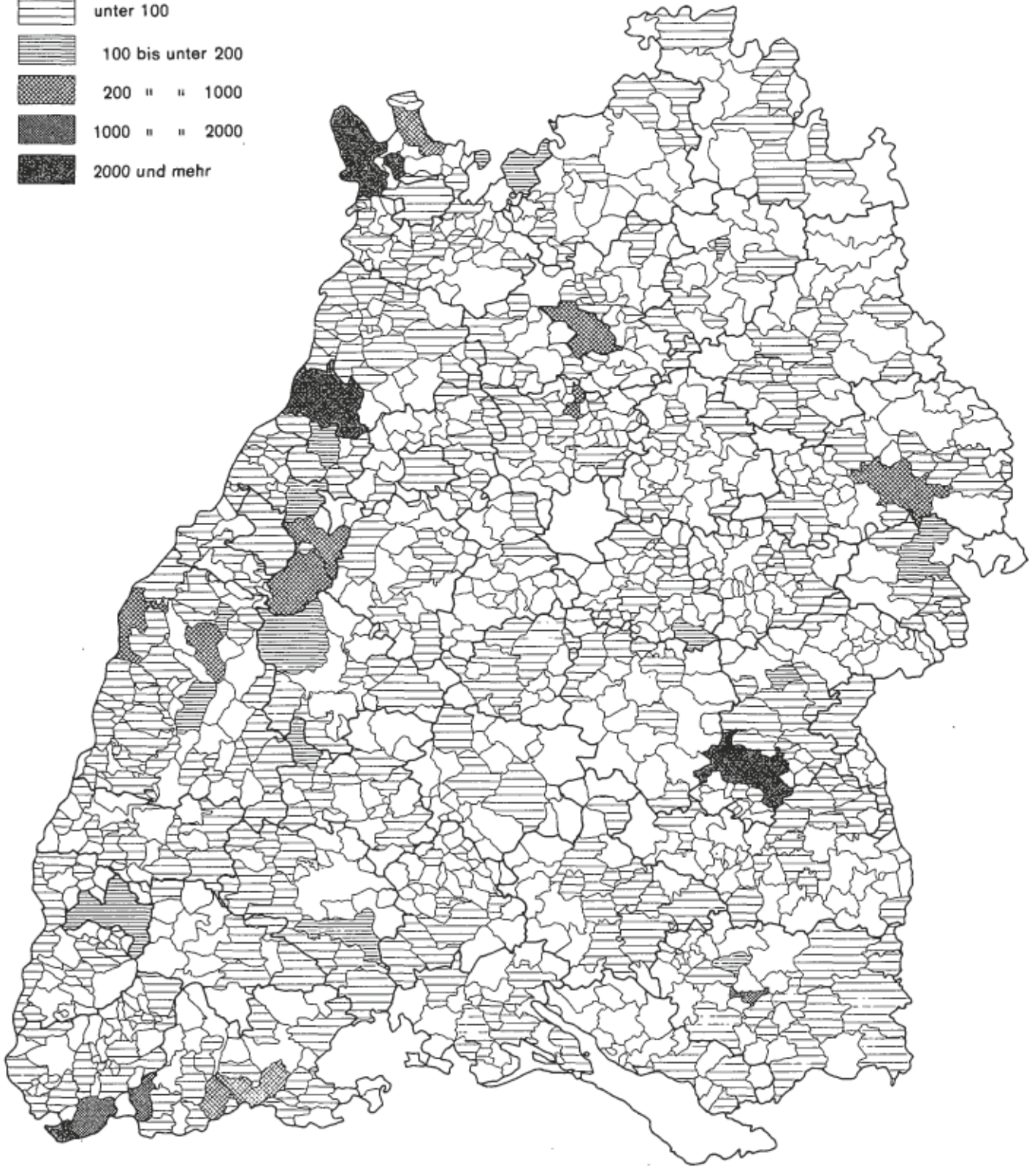
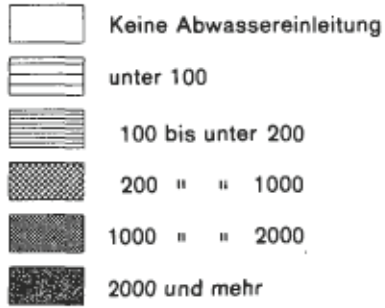



### 12. Belastung der Vorfluter durch kommunale und industrielle Abwassereinleitungen

Ge- biets- stand	Gemeinde Kreis (KR) Region (RG) Regierungsbezirk (RB) Land	Abgeleitete Abwassermenge insgesamt		D a v o n									
				Kommunale Abwässer 1)						industrielle Direkteinleitungen 3)			
				ohne Behandlung in Kläranlagen			nach Behandlung in Kläranlagen 2)			1975	1979	1983	
				1975	1979	1983	1975	1979	1983	1975	1979	1983	
1 000 cba													
111000	STUTTGART, I.-HAUPTST.	105221	108210	104709	0	0	0	105185	108116	104589	36	94	120
115001	AIDLINGEN	1376	1924	1997	0	0	0	1376	1924	1997	0	0	0
115002	ALTDORF	610	694	517	0	0	0	610	694	517	0	0	0
115003	BOZBLINGEN, STADT	0	0	0	0	0	0	0	0	0	0	0	0
115004	BONDORF	0	0	0	0	0	0	0	0	0	0	0	0
115010	DECKENPFORNN	97	101	109	0	0	0	97	101	109	0	0	0
115013	EHNINGEN	790	749	1312	0	0	0	590	649	1312	200	100	0
115015	GAERTLINGEN	370	1616	2137	46	0	0	324	1616	2137	0	0	0
115016	GAERUFELDEN	390	0	0	0	0	0	390	0	0	0	0	0
115021	HERRNBERG, STADT	4129	4512	5593	0	0	0	4129	4512	5593	0	0	0
115022	HILDRIKSHAUSEN	0	0	0	0	0	0	0	0	0	0	0	0
115024	HOLZGERLINGEN	0	0	0	0	0	0	0	0	0	0	0	0
115028	LEONBERG, STADT	4483	5783	6313	0	0	13	4483	5783	6300	0	0	0
115029	MAGSTADT	619	978	1203	0	0	0	618	978	1203	1	0	0
115034	MOETZINGEN	285	250	146	0	0	0	285	250	146	0	0	0
115037	MUFRINGEN	150	0	0	0	0	0	150	0	0	0	0	0
115041	RENNINGEN, STADT	1177	2317	1784	213	0	0	963	2317	1784	1	0	0
115042	RUTESHEIM	370	1127	824	0	0	0	370	1127	824	0	0	0
115044	SCHOENAICH	2321	2757	2983	0	0	0	2321	2757	2983	0	0	0
115045	SINDELFFINGEN, STADT	14392	19655	21110	0	0	0	14392	19650	21110	0	5	0
115046	STEINENBRONN	323	347	607	0	0	0	323	347	607	0	0	0
115048	WALDENEUCH, STADT	650	1793	2504	0	0	0	650	1793	2504	0	0	0
115050	WEIL DER STADT, STADT	2083	2751	6553	0	0	0	2083	2751	6553	0	0	0
115051	WEIL IM SCHOENBUCH	242	1252	1457	0	0	0	241	1252	1457	1	0	0
115052	WEISSACH	549	830	821	0	0	0	549	830	821	0	0	0
115053	ZETTINGEN	0	0	3	0	0	3	0	0	0	0	0	0
115054	GRAFENAU	0	0	0	0	0	0	0	0	0	0	0	0
116004	ALTBACH	648	429	1348	0	0	0	0	0	0	648	429	1348
116005	ALTDORF	0	0	0	0	0	0	0	0	0	0	0	0
116006	ALTENZRIET	0	0	0	0	0	0	0	0	0	0	0	0
116007	BALTHANJWSWEILER	515	511	527	0	0	0	515	511	527	0	0	0
116008	BEMPFLINGEN	1139	998	1548	10	0	0	1129	998	1548	0	0	0
116011	BEUREN	0	0	0	0	0	0	0	0	0	0	0	0
116012	BESSINGEN AN DER TECK	21	16	17	0	0	0	21	16	17	0	0	0
116014	BEZZISAU	542	461	555	0	0	0	541	461	555	1	0	0
116015	DENKENDORF	351	1291	1095	0	0	0	831	1291	1095	20	0	0
116016	DETTINGEN UNTER TECK	26	0	0	0	0	0	0	0	0	26	0	0
116018	ERKENBRECHTSSWEILER	0	0	0	0	0	0	0	0	0	0	0	0
116019	ESSLINGEN A. NECKAR, ST.	3482	3881	2905	0	0	0	3481	3881	2905	0	0	0
116020	FRICKENHAUSEN	1360	1830	3175	0	0	0	1360	1830	3175	0	0	0
116022	GROSZBETTLINGEN	365	437	555	0	0	0	365	437	555	0	0	0
116027	HOCHDORF	0	0	0	0	0	0	0	0	0	0	0	0
116029	HOLZMADEN	0	0	0	0	0	0	0	0	0	0	0	0
116033	KIRCHHEIM U. TECK, STADT	105	1100	697	105	0	0	0	1100	697	0	0	0
116035	KOENGEN	0	0	0	0	0	0	0	0	0	0	0	0
116036	KOHLBERG	127	124	0	0	0	0	127	124	0	0	0	0
116037	LECHTENWALD	58	152	120	0	0	0	58	152	120	0	0	0
116041	NECKARTALLFINGEN	153	253	763	0	0	0	153	253	763	0	0	0
116042	NECKARTENZLINGEN	1277	3104	3943	0	0	0	1274	3104	3943	3	0	0
116043	NEIDLINGEN	0	0	0	0	0	0	0	0	0	0	0	0
116046	NEUFFEN, STADT	523	1329	0	0	0	0	523	1329	0	0	0	0
116047	NEUHAUSEN A. D. FILDERN	1220	2590	1587	0	0	0	1220	2590	1587	0	0	0
116048	NOTZINGEN	315	560	564	0	0	0	315	560	564	0	0	0
116049	NUERTINGEN, STADT	3234	8201	7044	0	0	0	3201	8201	7044	33	0	0
116050	OBERBOIHINGEN	4	0	0	0	0	0	4	0	0	0	0	0
116053	OHMDEN	0	0	0	0	0	0	0	0	0	0	0	0
116054	OWEN, STADT	1051	1440	1352	0	0	0	1051	1440	1352	0	0	0
116056	PLOCHINGEN, STADT	2740	2717	2768	0	0	0	2738	2717	2768	2	0	0
116058	REICHENBACH A. D. FILS	14	0	0	0	0	0	0	0	0	14	0	0
116063	SCHLAITDORF	0	0	0	0	0	0	0	0	0	0	0	0
116068	UNTERRENSINGEN	0	0	2	0	0	2	0	0	0	0	0	0
116070	WEILHEIM A. D. TECK, ST.	1730	2422	1694	0	0	0	1730	2422	1694	0	0	0
116071	WENDLINGEN A. NECKAR, ST	14069	12800	13840	0	0	0	13854	12800	13840	215	0	0
116072	WERNAU (NECKAR), STADT	2129	2124	2060	0	0	0	1934	2124	2060	195	0	0
116073	WOLFSCHLUGEN	340	360	505	25	0	0	315	360	505	0	0	0
116076	WICHENWALD	708	543	690	0	0	0	708	543	690	0	0	0
116077	WILDENSTADT, STADT	5025	4702	5096	0	0	0	5025	4702	5096	0	0	0
116078	WEINFELD.-ZICHTERD., ST.	1197	1930	2337	0	0	0	1197	1930	2337	0	0	0
116079	LENNINGEN	4067	5901	5615	0	0	0	4067	5901	5615	0	0	0

1) einschließlich industrielle Abwässer, die in die öffentliche Kanalisation eingeleitet wurden.-  
 2) einschließlich mitbehandelte Regenwassermengen.- 3) Behandeltes und unbehandeltes Produktionsabwasser.

Noch: 12. Belastung der Vorfluter durch kommunale und industrielle Abwassereinleitungen

Ge- biets- stand 1.1.79	Gemeinde Kreis (KR) Region (RG) Regierungsbezirk (RB) Land	Biochemischer Sauerstoffbedarf (3S5) insgesamt		Davon aus									
				Kommunalen Abwässern						industriellen Direkteinleitungen			
				ohne Behandlung in Kläranlagen			nach Behandlung in Kläranlagen						
				1975	1979	1983	1975	1979	1983	1975	1979	1983	1975
t													
111000	STUTTGART, L.-HAUPTST.	3365	1420	2240	0	0	0	3362	1416	2240	3	4	0
115001	AIDLINGEN	14	27	22	0	0	0	14	27	22	0	0	0
115002	ALTDORF	10	19	2	0	0	0	10	19	2	0	0	0
115003	BOEBLINGEN, STADT	0	0	0	0	0	0	0	0	0	0	0	0
115004	BONDORF	0	0	0	0	0	0	0	0	0	0	0	0
115010	DECKENPFRONN	1	3	1	0	0	0	1	3	1	0	0	0
115013	ZHNINGEN	17	5	9	0	0	0	15	4	9	2	1	0
115015	GAZTRINGEN	23	22	17	12	0	0	11	22	17	0	0	0
115016	GAZUFELDEN	0	0	0	0	0	0	0	0	0	0	0	0
115021	HERRENBERG, STADT	475	36	39	0	0	0	475	36	39	0	0	0
115022	HILDRIEHAUSEN	0	0	0	0	0	0	0	0	0	0	0	0
115024	HOLZGERLINGEN	0	0	0	0	0	0	0	0	0	0	0	0
115028	LEONBERG, STADT	112	175	67	0	0	3	112	175	62	0	0	2
115029	MAGSTADT	(1)	11	7	0	0	0	.	11	7	1	0	0
115034	MOETZINGEN	3	6	2	0	0	0	3	6	2	0	0	0
115037	NUPRINGEN	0	0	0	0	0	0	0	0	0	0	0	0
115041	RENNINGEN, STADT	84	19	9	53	0	0	31	19	9	0	0	0
115042	RUTESHEIM	10	10	6	0	0	0	10	10	6	0	0	0
115044	SCHOENAICH	30	65	45	0	0	0	30	65	45	0	0	0
115045	SINDELFINGEN, STADT	288	479	410	0	0	0	288	478	409	0	1	1
115046	STEINENDRONN	9	3	6	0	0	0	9	3	6	0	0	0
115048	WALDENBUCH, STADT	25	27	30	0	0	0	25	27	30	0	0	0
115050	WEIL DER STADT, STADT	22	41	45	0	0	0	22	41	45	0	0	0
115051	WEIL IM SCHOENBUCH	4	25	23	0	0	0	4	25	23	0	0	0
115052	WEISSACH	10	25	7	0	0	0	10	25	7	0	0	0
115053	JETTINGEN	0	0	1	0	0	1	0	0	0	0	0	0
115054	GRAFENAU	0	0	0	0	0	0	0	0	0	0	0	0
116004	ALTDACH	1	2	5	0	0	0	0	0	0	1	2	5
116005	ALTDORF	0	0	0	0	0	0	0	0	0	0	0	0
116006	ALTENRIET	0	0	0	0	0	0	0	0	0	0	0	0
116007	BALTHAMNSWEILER	4	4	13	0	0	0	4	4	13	0	0	0
116008	BENPFLINGEN	36	36	12	3	0	0	34	36	12	0	0	0
116011	BEUREN	0	0	0	0	0	0	0	0	0	0	0	0
116012	BISSINGEN AN DER TECK	3	2	0	0	0	0	3	2	0	0	0	0
116014	DEIPTSCHAU	.	13	6	0	0	0	.	13	6	0	0	0
116015	DENKENDORF	19	17	10	0	0	0	18	17	10	0	0	0
116016	DETTINGEN UNTER TECK	3	0	0	0	0	0	0	0	0	3	0	0
116018	ERKENBERTSWEILER	0	0	0	0	0	0	0	0	0	0	0	0
116019	ESSLINGEN A. NECKAR, ST.	143	56	24	0	0	0	.	34	.	.	22	.
116020	FRICKENHAUSEN	23	60	19	0	0	0	23	60	19	0	0	0
116022	GROSSEBETTLINGEN	10	3	3	0	0	0	10	3	3	0	0	0
116027	HOCHDORF	0	0	0	0	0	0	0	0	0	0	0	0
116029	HOLZMADEN	0	0	0	0	0	0	0	0	0	0	0	0
116033	KIRCHHEIM U. TECK, STADT	27	7	9	26	0	0	0	5	7	1	2	1
116035	KOENGEN	0	0	0	0	0	0	0	0	0	0	0	0
116036	KOHLBERG	2	3	0	0	0	0	2	3	0	0	0	0
116037	LICHTENHALLD	0	5	2	0	0	0	0	5	2	0	0	0
116041	NECKARTAILFINGEN	3	9	4	0	0	0	3	9	4	0	0	0
116042	NECKARTENZLINGEN	27	32	71	0	0	0	26	31	70	1	1	1
116043	NEIDLINGEN	0	0	0	0	0	0	0	0	0	0	0	0
116046	NEUFEN, STADT	9	40	0	0	0	0	9	40	0	0	0	0
116047	NEUHAUSEN A.D. WILDERN	39	75	16	0	0	0	39	75	16	0	0	0
116048	NOTZINGEN	3	7	23	0	0	0	3	7	23	0	0	0
116049	NUERTINGEN, STADT	52	163	81	0	0	0	60	161	80	2	2	1
116050	OBERBOILINGEN	0	0	0	0	0	0	0	0	0	0	0	0
116053	OHMDEN	0	0	0	0	0	0	0	0	0	0	0	0
116054	OHEN, STADT	19	43	4	0	0	0	19	43	4	0	0	0
116056	PLOCHINTZEN, STADT	18	30	21	0	0	0	14	25	17	4	5	4
116058	REICHENBACH A.D. PELS	1	2	3	0	0	0	0	0	0	1	2	3
116063	SCHLAITDORF	0	0	0	0	0	0	0	0	0	0	0	0
116068	UNTERRENGINGEN	0	0	1	0	0	1	0	0	0	0	0	0
116070	WEILHEIM A.D. TECK, ST.	27	33	23	0	0	0	27	33	23	0	0	0
116071	WENDLINGEN A. NECKAR, ST	302	157	180	0	0	0	222	154	180	80	13	0
116072	WERNAU (NECKAR), STADT	49	22	24	0	0	0	19	21	23	30	1	1
116073	WOLFSCHLUGEN	10	5	15	6	0	0	4	5	15	0	0	0
116076	WICHWALD	15	15	9	0	0	0	14	15	9	1	0	0
116077	WILDERSTADT, STADT	102	59	58	0	0	0	102	59	58	0	0	0
116078	LEINFELD.-ECHTERD., ST.	25	45	27	0	0	0	25	45	27	0	0	0
116079	LENNINGEN	70	98	44	0	0	0	.	.	.	.	.	.

Noch: 12. Belastung der Vorfluter durch kommunale und industrielle Abwassereinleitungen

Ge- biets- stand	Gemeinde Kreis (KB) Region (RG) Regierungsbezirk (RB) Land	Abgeleitete Abwassermenge insgesamt			D a v o n								
					Kommunale Abwässer 1)						industrielle Direkteinleitungen 3)		
		1975	1979	1983	ohne Behandlung in Kläranlagen			nach Behandlung in Kläranlagen 2)			1975	1979	1983
1 000 cbm													
NOCH													
116080	OSTFILDERN, STADT . . . . .	1013	2899	2962	0	0	0	1008	2899	2962	5	0	0
116081	AICHTAL, STADT . . . . .	623	1545	2054	0	0	0	623	1545	2054	0	0	0
117001	ADELBERG . . . . .	140	325	280	0	0	0	140	325	280	0	0	0
117002	AICHELBERG . . . . .	0	0	0	0	0	0	0	0	0	0	0	0
117003	ALBESHAUSEN . . . . .	0	0	0	0	0	0	0	0	0	0	0	0
117006	BAD DITZENBACH . . . . .	19	0	0	19	0	0	0	0	0	0	0	0
117007	BAD UEBERKINGEN . . . . .	85	0	0	85	0	0	0	0	0	0	0	0
117009	BIRENBACH . . . . .	0	0	0	0	0	0	0	0	0	0	0	0
117010	BOEHMENKIRCH . . . . .	220	717	662	60	0	0	160	717	662	0	0	0
117011	BOERTLINGEN . . . . .	708	1293	1566	4	6	0	704	1287	1566	0	0	0
117012	BOLL . . . . .	442	696	1081	0	0	0	442	696	1081	0	0	0
117014	DEGGINGEN . . . . .	2648	3607	3297	0	0	0	2648	3607	3297	0	0	0
117015	DONZDORF, STADT . . . . .	113	470	498	0	0	3	113	470	495 <sup>4)</sup>	0	0	0
117016	DRACKENSTEIN . . . . .	5	20	10	0	0	0	5	20	10	0	0	0
117017	DUZERNAU . . . . .	0	0	0	0	0	0	0	0	0	0	0	0
117018	EBERSBACH A.D.FILS, ST.	1421	1810	2135	0	0	0	1421	1810	2135	0	0	0
117019	EISLINGEN/FILS, STADT .	.	.	.	22	0	0	0	0	0	0	0	0
117020	ESCHENBACH . . . . .	0	0	0	0	0	0	0	0	0	0	0	0
117023	GAMMELSHAUSEN . . . . .	0	0	0	0	0	0	0	0	0	0	0	0
117024	GZESLINGEN A.D.ST., ST.	8004	11740	4967	0	0	0	8004 <sup>4)</sup>	11740 <sup>4)</sup>	4967 <sup>4)</sup>	.	.	.
117025	GINGEN AN DER FILS . . .	0	0	0	0	0	0	0	0	0	0	0	0
117026	GOEPPINGEN, STADT . . .	51	64	30	2	0	0	49	42	30	0	22	0
117028	GRUBINGEN . . . . .	0	0	0	0	0	0	0	0	0	0	0	0
117029	HATTENHOFEN . . . . .	100	434	503	0	0	0	100	434	503	0	0	0
117030	HEININGEN . . . . .	0	0	0	0	0	0	0	0	0	0	0	0
117031	HOHENSTADT . . . . .	131	0	0	26	0	0	0	0	0	105	0	0
117033	KUCHEN . . . . .	0	0	0	0	0	0	0	0	0	0	0	0
117035	MUEHLHAUSEN IM TAELE .	208	1562	390	0	0	0	206	1555	390	2	7	0
117037	OTTENBACH . . . . .	116	0	0	116	0	0	0	0	0	0	0	0
117038	RZCHEESHAUSEN . . . . .	0	0	0	0	0	0	0	0	0	0	0	0
117042	SALACH . . . . .	6549	6532	8467	0	0	0	6549	6532	8467	0	0	0
117043	SCHLAT . . . . .	0	0	0	0	0	0	0	0	0	0	0	0
117044	SCHLIEFBACH . . . . .	365	375	900	0	0	0	365	375	900	0	0	0
117049	SUESZEN . . . . .	0	0	0	0	0	0	0	0	0	0	0	0
117051	UVINGEN . . . . .	8392	18000	18856	0	0	0	8392	18000	18856	0	0	0
117053	WAESCHENBUERZEN . . . . .	0	0	0	0	0	0	0	0	0	0	0	0
117055	WANGEN . . . . .	0	0	0	0	0	0	0	0	0	0	0	0
117058	WIESENZIG, STADT . . . .	1100	1260	1260	0	0	0	1100	1260	1260	0	0	0
117060	ZILL UNTER AICHELBERG .	373	490	457	0	0	0	373	490	457	0	0	0
117061	LAUTERSTEIN, STADT . . .	114	1314	1336	0	0	0	114	1314	1336	0	0	0
118001	APFALTERBACH . . . . .	231	256	405	3	0	0	228	256	405	0	0	0
118003	ASPERG, STADT . . . . .	0	0	0	0	0	0	0	0	0	0	0	0
118006	BERNINGEN AM NECKAR . . .	0	0	0	0	0	0	0	0	0	0	0	0
118007	BOSIGHEIM, STADT . . . . .	3000	2916	4369	50	0	0	.	.	.	.	.	.
118010	BOENNINGHEIM, STADT . . .	870	1067	1099	20	0	0	850	1067	1099	0	0	0
118011	DITZINGEN, STADT . . . . .	6223	6597	7204	0	0	0	6176	6597	7204	47	0	0
118012	ERBERDINGEN . . . . .	298	0	2	298	0	2	0	0	0	0	0	0
118014	ERDMANNHAUSEN . . . . .	150	274	301	0	0	0	150	274	301	0	0	0
118015	ERLIGHEIM . . . . .	253	280	215	0	0	0	253	280	215	0	0	0
118016	FREUDENTAL . . . . .	85	93	128	0	0	0	85	93	128	0	0	0
118018	GEMRIGHEIM . . . . .	1062	1271	1547	0	0	0	.	.	.	.	.	.
118019	GEBLINGEN, STADT . . . . .	0	0	0	0	0	0	0	0	0	0	0	0
118021	GROSZBOTTWAR, STADT . . .	4	0	0	4	0	0	0	0	0	0	0	0
118027	HEININGEN . . . . .	750	0	0	0	0	0	750	0	0	0	0	0
118028	HESIGHEIM . . . . .	67	67	150	67	0	0	0	67	150	0	0	0
118040	KIRCHHEIM AM NECKAR . . .	672	613	815	0	0	0	672 <sup>4)</sup>	613 <sup>4)</sup>	815 <sup>4)</sup>	.	.	.
118046	KORNWESTHEIM, STADT . . .	2295	3483	3990	0	0	0	2295	3483	3990	0	0	0
118047	LOECHGAU . . . . .	5	0	3	5	0	0	0	0	3	0	0	0
118048	LUDWIGSBURG, STADT . . . .	9772	10841	8942	130	0	0	9642 <sup>4)</sup>	10841	8942 <sup>4)</sup>	.	0	.
118049	MARBACH AM NECKAR, ST.	2020	3435	6402	0	0	0	.	.	.	.	.	.
118050	MARKGRÖNINGEN, STADT . . .	2929	4486	8601	403	183	0	2526	4303	8601	0	0	0
118051	MOEGLINGEN . . . . .	0	0	0	0	0	0	0	0	0	0	0	0
118053	MUNDLSHEIM . . . . .	117	803	914	106	0	0	11 <sup>4)</sup>	803	914	.	0	0
118054	MURR . . . . .	35	0	0	35	0	0	0	0	0	0	0	0
118059	OBERRIEXINGEN, STADT . . .	90	160	164	0	0	0	90	160	164	0	0	0

1) einschließlich industrielle Abwässer, die in die öffentliche Kanalisation eingeleitet wurden.-  
 2) einschließlich mitbehandelte Regenwassermengen.- 3) Behandeltes und unbehandeltes Produktionsabwasser.-  
 4) einschließlich einer geringen Menge von der Industrie.

Noch: 12. Belastung der Vorfluter durch kommunale und industrielle Abwassereinleitungen

Ge- biets- stand	Gemeinde Kreis (KB) Region (RG) Regierungsbezirk (RB) Land	D a v o n   a u s											
		Biochemischer Sauerstoffbedarf (BSB5) insgesamt			Kommunalen Abwässern						industriellen Direkteinleitungen		
					ohne Behandlung in Kläranlagen			nach Behandlung in Kläranlagen					
		1975	1979	1983	1975	1979	1983	1975	1979	1983	1975	1979	1983
t													
NOCH													
116080	OSTFILDERR,STADT . . . . .	39	40	35	0	0	0	39	40	35	0	0	0
116081	AICHTAL,STADT . . . . .	0	18	19	0	0	0	0	18	19	0	0	0
117001	ADELBERG . . . . .	2	1	1	0	0	0	2	1	1	0	0	0
117002	AICHELBERG . . . . .	0	0	0	0	0	0	0	0	0	0	0	0
117003	ALBERSHAUSEN . . . . .	0	0	0	0	0	0	0	0	0	0	0	0
117006	BAD DITZENBACH . . . . .	5	0	0	5	0	0	0	0	0	0	0	0
117007	BAD UEBERKINGEN . . . . .	21	0	0	21	0	0	0	0	0	0	0	0
117009	BIRENBACH . . . . .	0	0	0	0	0	0	0	0	0	0	0	0
117010	BOHMENKIRCH . . . . .	17	13	11	15	0	0	2	13	11	0	0	0
117011	BOERTLINGEN . . . . .	5	11	13	1	2	0	4	9	13	0	0	0
117012	BOLL . . . . .	-	15	35	0	0	0	-	15	35	0	0	0
117014	DEGGINGEN . . . . .	140	69	30	0	0	0	140	69	30	0	0	0
117015	DONZDORF,STADT . . . . .	2	11	15	0	0	1	2	11	14 <sup>N</sup>	0	0	-
117016	DRACKENSTEIN . . . . .	0	0	0	0	0	0	0	0	0	0	0	0
117017	DUERNAU . . . . .	0	0	0	0	0	0	0	0	0	0	0	0
117018	EBERSBACH A.D.FILS,ST. . . . .	28	32	21	0	0	0	27	31	21	1	1	0
117019	EISLINGEN/FILS,STADT . . . . .	-	-	-	6	0	0	0	0	0	-	-	-
117020	ESCHENBACH . . . . .	0	0	0	0	0	0	0	0	0	0	0	0
117023	GABELSHAUSEN . . . . .	0	0	0	0	0	0	0	0	0	0	0	0
117024	GEISLINGEN A.D.ST.,ST. . . . .	55 <sup>N</sup>	142	37	0	0	0	-	142 <sup>N</sup>	37 <sup>N</sup>	-	-	-
117025	GINGEN AN DER FILS . . . . .	0	0	0	0	0	0	0	0	0	0	0	0
117026	GOEPFINGEN,STADT . . . . .	6	4	1	1	0	0	4	1	1	1	3	0
117028	GRUBINGEN . . . . .	0	0	0	0	0	0	0	0	0	0	0	0
117029	HATTENHOFEN . . . . .	1	10	8	0	0	0	1	10	8	0	0	0
117030	HEERINGEN . . . . .	0	0	0	0	0	0	0	0	0	0	0	0
117031	HORNSTADT . . . . .	7	0	0	7	0	0	0	0	0	0	0	0
117033	KUCHEN . . . . .	4	0	0	0	0	0	0	0	0	4	0	0
117035	KUEHLHAUSEN IM TALE . . . . .	1	24	6	0	0	0	1	23	6	0	1	0
117037	OTTENBACH . . . . .	29	0	0	29	0	0	0	0	0	0	0	0
117038	RECHBERGHAUSEN . . . . .	0	0	0	0	0	0	0	0	0	0	0	0
117042	SALACH . . . . .	95	72	77	0	0	0	52	50	59	43	22	18
117043	SCHLAT . . . . .	0	0	0	0	0	0	0	0	0	0	0	0
117044	SCHLIERDACH . . . . .	7	12	4	0	0	0	7	12	4	0	0	0
117049	SUESSEN . . . . .	4	5	1	0	0	0	0	0	0	4	5	1
117051	UMINGEN . . . . .	622	174	102	0	0	0	622	174	102	0	0	0
117053	WAESCHENDEUREN . . . . .	0	0	0	0	0	0	0	0	0	0	0	0
117055	WANGEN . . . . .	0	0	0	0	0	0	0	0	0	0	0	0
117058	WIESENSTEIG,STADT . . . . .	12	13	16	0	0	0	12	13	16	0	0	0
117060	ZELL UNTER AICHELBERG . . . . .	5	5	10	0	0	0	5	5	10	0	0	0
117061	LAUTERSTEIN,STADT . . . . .	0	9	9	0	0	0	0	9	9	0	0	0
118001	AFFALTERSBACH . . . . .	3	2	5	1	0	0	2	2	5	0	0	0
118003	ASPERG,STADT . . . . .	0	0	0	0	0	0	0	0	0	0	0	0
118006	BEHNINGEN AM NECKAR . . . . .	0	0	0	0	0	0	0	0	0	0	0	0
118007	BESIGHEIM,STADT . . . . .	377	175	103	13	0	0	-	-	-	-	-	-
118010	BOENNINGHEIM,STADT . . . . .	20	20	14	5	0	0	15	20	14	0	0	0
118011	DITZINGEN,STADT . . . . .	145	104	101	0	0	0	145	104	101	0	0	0
118012	EBERDINGEN . . . . .	75	0	1	75	0	1	0	0	0	0	0	0
118014	ERDMANNHAUSEN . . . . .	-	3	4	0	0	0	-	3	4	0	0	0
118015	ERLICHHEIM . . . . .	2	2	2	0	0	0	2	2	2	0	0	0
118016	FRIEDENTAL . . . . .	2	2	2	0	0	0	2	2	2	0	0	0
118018	GEMMINGEN . . . . .	122	75	64	0	0	0	-	-	-	-	-	-
118019	GERLINGEN,STADT . . . . .	0	0	0	0	0	0	0	0	0	0	0	0
118021	GROSSEBOTTWALD,STADT . . . . .	1	0	0	1	0	0	0	0	0	0	0	0
118027	HEMMINGEN . . . . .	0	0	0	0	0	0	0	0	0	0	0	0
118028	HOSSEINGEN . . . . .	17	0	1	17	0	0	0	0	1	0	0	0
118040	KIRCHHEIM AM NECKAR . . . . .	9	9	8	0	0	0	-	-	-	-	-	-
118046	KORNWESTHEIM,STADT . . . . .	46	73	72	0	0	0	46	73	72	0	0	0
118047	LOECHGAU . . . . .	1	0	0	1	0	0	0	0	0	0	0	0
118048	LUDWIGSBURG,STADT . . . . .	264	362	232	33	0	0	231 <sup>N</sup>	362	232 <sup>N</sup>	-	-	-
118049	MARBACH AM NECKAR,ST. . . . .	730	30	73	0	0	0	-	-	-	-	-	-
118050	MARKGROENINGEN,STADT . . . . .	140	456	71	101	46	0	40	410	71	0	0	0
118051	MOEGLINGEN . . . . .	0	0	0	0	0	0	0	0	0	0	0	0
118053	MUNDLESHEIM . . . . .	27	5	5	27	0	0	-	5	5 <sup>N</sup>	-	-	-
118054	MURR . . . . .	9	0	0	9	0	0	0	0	0	0	0	0
118059	OBERRIEXINGEN,STADT . . . . .	1	1	2	0	0	0	1	1	2	0	0	0

Noch: 12. Belastung der Vorfluter durch kommunale und industrielle Abwassereinleitungen

Ge- biets- stand	Gemeinde Kreis (KR) Region (RG) Regierungsbezirk (RB) Land	Abgeleitete Abwassermenge insgesamt			D a v o n								
					Kommunale Abwässer 1)						industrielle Direkteinleitungen 3)		
		1975	1979	1983	ohne Behandlung in Kläranlagen			nach Behandlung in Kläranlagen 2)			1975	1979	1983
1 000 cbm													
NOCH													
118060	OBERSTEMFELD . . . . .	927	1388	1738	0	0	0	927	1388	1738	0	0	0
118063	PLEIDELSHEIM . . . . .	956	605	1082	0	0	0	956	605	1082	0	0	0
118067	SCHWIEBERDINGEN . . . .	1328	0	0	537	0	0	791	0	0	0	0	0
118068	SERSHEIM . . . . .	881	1024	1382	8	0	0	873	1024	1382	0	0	0
118070	STEINHEIM A.D.MURR,ST.	54	328	482	54	0	0	0	328	482	0	0	0
118071	TAMM . . . . .	0	0	5	0	0	5	0	0	0	0	0	0
118073	VAIHINGEN A.D.ENZ,ST.	2375	4548	5648	60	127	0	640	2770	3940	1675	1651	1708
118074	WALHEIM . . . . .	173	568	797	4	0	0	0	0	0	0	0	0
118076	SACHSENHEIM,STADT . . . .	665	78	0	69	78 <sup>4)</sup>	0	596 <sup>4)</sup>	0	0	0	0	0
118077	INGERSHEIM . . . . .	731	763	1052	0	0	0	731	763	1052	0	0	0
118078	FREIBERG AM NECKAR,ST.	1887	1420	1800	0	0	0	1887	1420	1800	0	0	0
118079	BIETIGHM.-BISSINGEN,ST	5308	8067	9164	0	0	4	5172	7889	9007	136	178	153
118080	KORTAL-NUENCHINGEN,ST	520	0	0	0	0	0	520	0	0	0	0	0
118081	KRESECK AM NECKAR . . . .	820	1003	1486	100	0	0	720 <sup>4)</sup>	1003 <sup>4)</sup>	1856 <sup>4)</sup>	0	0	0
119001	ALFDORF . . . . .	718	1004	839	54	17	18	664	987	821	0	0	0
119003	ALLMERSBACH IM TAL . . . .	0	0	0	0	0	0	0	0	0	0	0	0
119004	ALTHUTTE . . . . .	160	428	535	20	6	10	140	422	525	0	0	0
119006	AUENWALD . . . . .	13	0	0	13	0	0	0	0	0	0	0	0
119008	BACKNANG,STADT . . . . .	5206	5462	5589	57	0	30	5079	5392	5557	70	70	2
119018	BURGSTETTEN . . . . .	234	192	322	1	0	0	233	192	322	0	0	0
119020	PELLBACH,STADT . . . . .	2866	4146	4111	0	0	0	2860	4134	4111	6	12	0
119024	GROSZERLACH . . . . .	50	41	170	45	41	20	5	0	150	0	0	0
119037	KAISERSBACH . . . . .	192	207	154	0	60	0	192	147	154	0	0	0
119038	KIRCHBERG AN DER MURR	688	805	1166	13	0	0	675	804	1166	0	1	0
119041	KORB . . . . .	0	0	0	0	0	0	0	0	0	0	0	0
119042	LEUTENBACH . . . . .	2208	2139	3666	0	0	0	2208	2139	3666	0	0	0
119044	MURRHARDT,STADT . . . . .	2263	2595	3009	0	55	12	2263	0	0	0	0	0
119053	OPPENWEILER . . . . .	252	412	505	12	13	18	240	399	487	0	0	0
119055	PLUEDERHAUSEN . . . . .	8	13	0	8	13	0	0	0	0	0	0	0
119061	RUDERSEBIRG . . . . .	1893	2262	3186	0	126	8	1886	2136	3178	7	0	0
119067	SCHORNBOEF,STADT . . . .	6047	8362	8981	0	0	0	6047	8362	8981	0	0	0
119068	SCHWALKHEIM . . . . .	622	762	1119	0	0	0	622	762	1119	0	0	0
119069	SPIEGELBERG . . . . .	30	94	364	30	35	0	0	59	364	0	0	0
119075	SULZBACH AN DER MURR . . . .	182	236	1197	0	19	0	182	217	1197	0	0	0
119076	URBACH . . . . .	3407	2491	0	0	0	0	3396	2491	0	11	0	0
119079	WAIBLINGEN,STADT . . . . .	3586	4750	5427	0	0	2	3586	4750	5425	0	0	0
119083	WEISSACH IM TAL . . . . .	2018	1825	3628	0	0	0	2018	1825	3628	0	0	0
119084	WELZHEIM,STADT . . . . .	576	907	1261	26	0	0	483	907	1261	67	0	0
119085	WINNENDEN,STADT . . . . .	662	1299	1475	0	0	0	650	1293	1475	12	6	0
119086	WINTERBACH . . . . .	745	1052	1099	0	0	0	745	1052	1099	0	0	0
119087	ASPACH . . . . .	732	821	959	77	55	0	655	766	959	0	0	0
119089	BERGLEN . . . . .	160	185	1429	160	0	0	0	185	1429	0	0	0
119090	RENSHALDEN . . . . .	1247	1522	1670	0	0	0	1247	1522	1670	0	0	0
119091	WEINSTADT,STADT . . . . .	3446	3801	4057	0	0	0	3444	3801	4057	2	0	0
119093	KERNEN IM REMSTAL . . . . .	1346	2333	1815	0	0	0	1346 <sup>4)</sup>	2333	1815	0	0	0
121000	HEILBRUNN,STADT . . . . .	20321	23970	34240	0	0	0	13058	18064	29496	7263	5906	4744
125001	ABSTATT . . . . .	0	0	0	0	0	0	0	0	0	0	0	0
125005	BAD FRIEDRICHSHALL,ST.	1519	511	957	96	0	0	912	120	98	511	391	859
125006	BAD RAPPENAU,STADT . . . .	1483	3265	2984	220	52	0	1262	3213	2984	1	0	0
125007	BAD WIMPEN,STADT . . . . .	1556	2274	2865	23	19	0	0	0	0	0	0	0
125008	BEILSTEIN,STADT . . . . .	420	753	931	20	0	0	400	753	931	0	0	0
125013	BRACKENHEIM,STADT . . . .	1663	2115	3430	0	0	0	1662	2115	3430	1	0	0
125017	CLFEBROUN . . . . .	0	0	0	0	0	0	0	0	0	0	0	0
125021	EBBRTADT . . . . .	150	428	587	0	0	0	150	428	587	0	0	0
125024	ZELHOFEN . . . . .	2500	3650	4060	0	0	0	2500	3650	4060	0	0	0
125026	EPPINGEN,STADT . . . . .	874	792	3046	170	50	0	704 <sup>4)</sup>	742 <sup>4)</sup>	3046 <sup>4)</sup>	0	0	0
125027	ERLENBACH . . . . .	0	0	0	0	0	0	0	0	0	0	0	0
125030	FLEIN . . . . .	0	0	0	0	0	0	0	0	0	0	0	0
125034	GEMMINGEN . . . . .	166	380	991	0	0	0	166	380	991	0	0	0
125038	GUEGLINGEN,STADT . . . . .	400	2521	3498	400	0	0	0	2521	3498	0	0	0
125039	GUNDELSHEIM,STADT . . . . .	475	956	1954	0	0	0	475	956	1954	0	0	0
125046	ILSFELD . . . . .	967	3692	4445	21	0	0	946	3692	4445	0	0	0
125047	ITTILINGEN . . . . .	68	71	0	68	71	0	0	0	0	0	0	0
125048	JAGSTHAUSEN . . . . .	93	107	179	87	17	0	4	90	179	2	0	0
125049	KIRCHHARDT . . . . .	106	156	0	106	156	0	0	0	0	0	0	0

1) einschließlich industrielle Abwässer, die in die öffentliche Kanalisation eingeleitet wurden.-  
2) einschließlich mitbehandelte Regenwassermengen.- 3) Behandeltes und unbehandeltes Produktionsabwasser.-  
4) einschließlich einer geringen Menge von der Industrie.

Noch: 12. Belastung der Vorfluter durch kommunale und industrielle Abwassereinleitungen

Ge- biets- stand 1.1.79	Gemeinde Kreis (KB) Region (RG) Regierungsbezirk (RB) Land	D a v o n   a u s											
		Biochemischer Sauerstoffbedarf (BSB5) insgesamt			Kommunalen Abwassern						industriellen Direkteinleitungen		
					ohne Behandlung in Kläranlagen			nach Behandlung in Kläranlagen					
		1975	1979	1983	1975	1979	1983	1975	1979	1983	1975	1979	1983
t													
NOCH													
118060	OBERSTENFELD . . . . .	28	63	19	0	0	0	28	63	19	0	0	0
118063	PLEIDELSHHEIM . . . . .	19	4	4	0	0	0	19	4	4	0	0	0
118067	SCHWIEBERDINGEN . . . . .	134	0	0	134	0	0	0	0	0	0	0	0
118068	SERSHEIM . . . . .	12	11	10	2	0	0	10	11	10	0	0	0
118070	STEINHEIM A.D.MURR,ST.	14	2	3	14	0	0	0	2	3	0	0	0
118071	TANN . . . . .	0	0	1	0	0	1	0	0	0	0	0	0
118073	VAHINGEN A.D.ENZ,ST.	788	322	63	15	32	0	152	260	39	621	31	24
118074	WALHEIM . . . . .	4	2	3	1	0	0	0	0	0	0	0	0
118076	SACHSENHEIM,STADT . . .	17	20	0	17 <sup>W</sup>	20 <sup>W</sup>	0	0	0	0	0	0	0
118077	INGERSHEIM . . . . .	4	7	5	0	0	0	4	7	5	0	0	0
118078	FREIBERG AM HECKAR,ST.	59	14	16	0	0	0	59	14	16	0	0	0
118079	BIELEHIM.-BISSINGEN,ST.	1453	112	138	0	0	1	1448	102	135	5	10	2
118080	KOHNAL-BOECHINGEN,ST	15	0	0	0	0	0	15	0	0	0	0	0
118081	REHSECK AM HECKAR . . .	48	29	20	25	0	0	23 <sup>W</sup>	29 <sup>W</sup>	20 <sup>W</sup>	0	0	0
119001	ALFDORF . . . . .	31	24	14	14	4	5	18	20	10	0	0	0
119003	ALLMERSBACH IM TAL . . .	0	0	0	0	0	0	0	0	0	0	0	0
119004	ALTHUTTE . . . . .	9	12	5	5	2	3	4	11	3	0	0	0
119006	AUENWALD . . . . .	3	0	0	3	0	0	0	0	0	0	0	0
119008	BACKNANG,STADT . . . . .	1715	1010	264	14	0	9	1698	1007	252	3	3	5
119018	BURGSTETTEN . . . . .	3	3	7	0	0	0	3	3	7	0	0	0
119020	FELLSBACH,STADT . . . . .	87	123	91	0	0	0	87	122	91	0	1	0
119024	GROSZEHLACH . . . . .	11	10	11	11	19	5	0	0	5	0	0	0
119037	KAISERSBACH . . . . .	1	16	1	0	15	0	1	1	1	0	0	0
119038	KIRCHBERG AN DER MURR . .	14	16	27	3	0	0	11	16	27	0	0	0
119041	KORB . . . . .	0	0	0	0	0	0	0	0	0	0	0	0
119042	LEUTENBACH . . . . .	44	66	18	0	0	0	44	66	18	0	0	0
119044	MURKHARDT,STADT . . . . .	452	198	19	0	14	3	450	94 <sup>W</sup>	16 <sup>W</sup>	2	0	0
119053	OPPENWEILER . . . . .	6	10	11	3	5	3	3	5	0	3	2	0
119055	PLUEDERHAUSEN . . . . .	3	4	1	2	3	0	0	0	0	1	1	1
119061	RUDERSBERG . . . . .	36	56	35	0	32	2	36	23	33	0	1	0
119067	SCHORNDORF,STADT . . . .	122	312	199	0	0	0	121	311	199	1	1	0
119068	SCHWAIKHEIM . . . . .	10	11	19	0	0	0	10	11	19	0	0	0
119069	SPIEGELBERG . . . . .	8	9	2	8	9	0	0	0	2	0	0	0
119075	SULZBACH AN DER MURR . . .	0	7	10	0	5	0	0	2	10	0	0	0
119076	URBACH . . . . .	65	75	33	0	0	0	65	75	33	0	0	0
119079	WAIBLINGEN,STADT . . . . .	137	248	202	0	0	1	137	248	201	0	0	0
119083	WEISSACH IM TAL . . . . .	119	91	37	0	0	0	119	91	37	0	0	0
119084	WELZHEIM,STADT . . . . .	27	27	15	7	0	0	6	27	15	14	0	0
119085	WINNENDE,STADT . . . . .	50	32	16	0	0	0	50	30	16	0	2	0
119086	WINTERBACH . . . . .	14	28	10	0	0	0	14	28	10	0	0	0
119087	ASPACH . . . . .	28	27	16	19	14	0	9	13	16	0	0	0
119089	BERGLEN . . . . .	40	2	10	40	0	0	0	2	10	0	0	0
119090	REHSHALDEN . . . . .	58	91	21	0	0	0	57	90	20	1	1	1
119091	WEINSTADT,STADT . . . . .	55	103	64	0	0	0	63	100	61	2	3	3
119093	KERNEN IM BEMTAL . . . . .	14	101	18	0	0	0	14 <sup>W</sup>	101	18 <sup>W</sup>	0	0	0
121000	HEILBRONN,STADT . . . . .	597	914	740	0	0	0	319	470	501	278	344	239
125001	ABSTATT . . . . .	0	0	0	0	0	0	0	0	0	0	0	0
125005	BAD FRIDRICHSHALL,ST.	285	17	16	24	0	0	250	1	1	11	16	15
125006	BAD RAPPENAU,STADT . . .	58	33	18	55	13	0	3	19	18	0	1	0
125007	BAD WINDFEN,STADT . . . .	38	58	87	6	5	0	0	0	0	0	0	0
125009	BEILSTEIN,STADT . . . . .	8	10	11	5	0	0	3	19	11	0	0	0
125013	BRACKENHEIM,STADT . . . .	23	78	193	0	0	0	23	78	103	0	0	0
125017	CLEEBRONN . . . . .	0	0	0	0	0	0	0	0	0	0	0	0
125021	EBERSTADT . . . . .	(1)	9	10	0	0	0	0	8	9	1	1	1
125024	ELMHOFEN . . . . .	38	55	45	0	0	0	38	55	45	0	0	0
125026	EPPINGEN,STADT . . . . .	70	59	22	43	13	0	27 <sup>W</sup>	47 <sup>W</sup>	22 <sup>W</sup>	0	0	0
125027	ERLINGEN . . . . .	0	0	0	0	0	0	0	0	0	0	0	0
125030	FLEH . . . . .	0	0	0	0	0	0	0	0	0	0	0	0
125034	GEMMINGEN . . . . .	4	3	8	0	0	0	4	3	8	0	0	0
125038	GUEGLINGEN,STADT . . . . .	100	36	64	100	0	0	0	35	63	0	1	1
125039	GUNDELSHEIM,STADT . . . .	96	9	25	0	0	0	95	9	25	1	0	0
125046	ILSFELD . . . . .	27	70	27	5	0	0	21	70	27	1	0	0
125047	ITTLINGEN . . . . .	17	18	0	17	18	0	0	0	0	0	0	0
125048	JAGSTRAUSEN . . . . .	22	27	1	22	4	0	0	23	1	0	0	0
125049	KIRCHARDT . . . . .	27	40	1	27	39	0	0	0	0	0	1	1



Noch: 12. Belastung der Vorfluter durch kommunale und industrielle Abwassereinleitungen

Ge- biets- stand	Gemeinde Kreis (KR) Region (RG) Regierungsbezirk (RB) Land	Davon aus										
		Biochemischer Sauerstoffbedarf (BSB5) insgesamt			Kommunalen Abwässern						industriellen Direktleitungen	
					ohne Behandlung in Kläranlagen			nach Behandlung in Kläranlagen				
		1975	1979	1983	1975	1979	1983	1975	1979	1983	1975	1979
t												
NOCH												
125056	LAUFFEN AM HECKAR, ST.	16	42	10	0	0	0	*	*	*	*	*
125057	LEHRENSTEINSPFELD . . .	0	0	0	0	0	0	0	0	0	0	0
125058	LEINGARTEN . . . . .	0	0	0	0	0	0	0	0	0	0	0
125059	LOEWENSTEIN, STADT . . .	0	0	0	0	0	0	0	0	0	0	0
125061	MASSENBACHHAUSEN . . .	0	0	0	0	0	0	0	0	0	0	0
125063	MORCKMUHL, STADT . . .	39	20	15	13	4	4	25	8	5	1	9
125065	NECKARSULM, STADT . . .	1153	47	108	13	0	0	1090	43	105	50	4
125066	NECKARWESTHEIM . . . .	1	4	6	0	0	0	1	*	*	0	*
125068	NEUDENAU, STADT . . . .	80	56	7	80	56	0	0	0	7	0	0
125069	NEUENSTADT A. KOCHER, ST	65	29	19	65	3	1	0	26	19	0	0
125074	NORDHEIM . . . . .	54	0	0	54	0	0	0	0	0	0	0
125078	OEDHEIM . . . . .	5	15	12	3	8	7	2	7	6	0	0
125079	OFFENAU . . . . .	68	39	50	0	0	0	*	*	*	*	*
125081	PFAPPENHOFEN . . . . .	15	0	0	14	0	0	0	0	0	1	0
125084	ROIGHEIM . . . . .	175	232	29	0	0	0	*	*	*	*	*
125086	SCHWAIGERN, STADT . . .	0	0	0	0	0	0	0	0	0	0	0
125087	SIGELSBACH . . . . .	0	0	0	0	0	0	0	0	0	0	0
125094	TALHEIM . . . . .	3	0	0	0	0	0	0	0	0	3	0
125096	UNTEREISESHEIM . . . .	0	0	0	0	0	0	0	0	0	0	0
125098	UNTERGRUPPENBACH . . .	0	0	0	0	0	0	0	0	0	0	0
125102	WEINSBERG, STADT . . .	*	7	4	0	0	0	*	7	4	0	0
125103	WIDDERN, STADT . . . .	5	6	5	5	5	4	*	1	1	0	0
125107	WUESTENROT . . . . .	41	27	3	40	24	0	1	2	2	0	1
125108	ZABERFELD . . . . .	24	0	0	24	0	0	0	0	0	0	0
125110	OBERSULM . . . . .	1	2	2	0	0	0	1	1	2	0	1
125111	HARDTHAUSEN AM KOCHER	18	0	0	18	0	0	0	0	0	0	0
125113	LANGENBRETTACH . . . .	26	20	17	26	0	0	0	20	17	0	0
126011	BRITZFELD . . . . .	75	4	2	75	0	0	0	4 <sup>9)</sup>	2 <sup>9)</sup>	0	*
126020	DOERZBACH . . . . .	10	15	2	9	11	0	1	3	2	0	1
126028	FORCHTENBERG, STADT . .	19	8	5	13	4	0	2	4	5	4	0
126039	INGELFINGEN, STADT . . .	74	2	13	39	0	9	35	2	3	0	0
126045	KRAUTHHEIM, STADT . . .	4	8	4	3	5	0	0	4	4	1	0
126046	KUENZELJAU, STADT . . .	49	61	55	24	11	13	25	50 <sup>9)</sup>	42 <sup>9)</sup>	0	*
126047	KUPFERZELL . . . . .	18	5	22	18	4	21	0	1	1	0	0
126056	MULFINGEN . . . . .	33	3	2	33	3	0	0	0	2	0	0
126058	NEUENSTEIN, STADT . . .	27	14	17	23	0	0	4	13	17	0	1
126060	NIEDERHALL, STADT . . .	2	3	8	0	0	0	2	2	8	0	1
126066	OEHRINGEN, STADT . . .	520	77	83	20	0	0	500	77	83 <sup>9)</sup>	0	*
126069	PFUELSBACH . . . . .	*	3	3	0	0	0	*	2	3	0	1
126072	SCHOENTAL . . . . .	23	2	3	23	0	0	0	1	3	0	1
126085	WALDENBURG, STADT . . .	14	3	7	14	0	2	0	3	5	0	0
126086	WEISZBACH . . . . .	165	24	61	3	0	0	2	6	6	160	18
126094	ZWEIFLINGEN . . . . .	*	*	*	*	*	*	*	*	*	*	*
127008	BLAUFELDEN . . . . .	(7)	11	14	7	9	10	*	2	4	0	0
127009	BRAUNSBACH . . . . .	16	12	10	16	11	9	0	1	1	0	0
127012	BUEHLERTANN . . . . .	13	0	1	13	0	0	0	0	1	0	0
127013	BUEHLERZELL . . . . .	9	1	1	9	0	0	0	1	1	0	0
127014	CRAILSHEIM, STADT . . .	73	40	52	26	0	8	47	39	45	0	1
127023	FICHTENBERG . . . . .	4	4	4	2	2	3	3	2	1	0	0
127025	GALDORT, STADT . . . .	18	13	13	16	0	0	2	13 <sup>9)</sup>	13 <sup>9)</sup>	0	*
127032	GERABRONN, STADT . . .	22	21	13	19	16	0	3	5	13	0	0
127043	ILSHOFEN, STADT . . . .	18	22	9	16	19	0	2	5 <sup>9)</sup>	9 <sup>9)</sup>	0	*
127046	KIRCHBERG A.D. JAGST, ST	(21)	31	11	21	10	0	*	12	11	0	1
127047	LANGENBURG, STADT . . .	(6)	8	27	6	4	4	*	4	23	0	0
127052	MAINHARDT . . . . .	9	9	5	6	5	0	3	3	5	0	0
127056	MICHELBACH AM DER JILZ	21	3	13	12	1	2	*	*	12 <sup>9)</sup>	*	*
127059	MICHELZFELD . . . . .	20	16	1	20	16	0	0	0	1	0	0
127062	OBERSOT . . . . .	1	2	5	0	0	0	1	2	5	0	0
127063	OBERSONTHEIM . . . . .	*	24	5	0	20	0	*	3	3	0	1
127071	ROT AM SEE . . . . .	19	24	7	6	20	0	13	4	7	0	0
127073	SATTELDORF . . . . .	48	11	4	47	9	0	0	1	1	1	1
127075	SCHROEBERG, STADT . . .	85	38	28	43	11	26	42	26	3	0	1
127076	SCHWAZZISCH HALL, STADT	36	98	68	0	5	7	30	79	56	6	4
127079	SULZBACH-LAUFFEN . . . .	*	3	3	0	0	0	*	3	*	*	*
127086	UNTERHUECKHEIM . . . .	40	1	8	40	0	6	0	1	3	0	0





Noch: 12. Belastung der Vorfluter durch kommunale und industrielle Abwassereinleitungen

Ge- biets- stand	Gemeinde Kreis (KR) Region (RG) Regierungsbezirk (RB) Land	D a v o n   a u s											
		Biochemischer Sauerstoffbedarf (BSB5) insgesamt			Kommunalen Abwässern						industriellen Direkteinleitungen		
					ohne Behandlung in Kläranlagen			nach Behandlung in Kläranlagen					
		1975	1979	1983	1975	1979	1983	1975	1979	1983	1975	1979	1983
t													
NOCH													
127089	ZELLBERG, STADT . . . . .	28	8	15	25	0	0	3	8 <sup>0)</sup>	15 <sup>0)</sup>	0	-	-
127091	WALLHAUSEN . . . . .	7	13	1	7	13	0	0	0	1	0	0	0
127099	WOLPERTSHAUSEN . . . . .	19	13	6	18	13	0	0	0	5	0	0	0
127100	ROSENGÄTTEN . . . . .	26	26	8	25	5	0	1	2 <sup>4)</sup>	8 <sup>0)</sup>	0	-	-
127101	KRESZBERG . . . . .	50	37	3	50	37	0	0	0	3	0	0	0
127102	FICHTENAU . . . . .	17	9	5	13	3	1	5	5	4	0	0	0
127103	FRANKENHARDT . . . . .	25	26	4	25	19	0	0	7	4	0	0	0
127104	STINPFACH . . . . .	17	7	4	15	4	0	0	1	3	1	2	1
128006	AJSANSTADT . . . . .	14	2	5	14	0	0	0	2	5	0	0	0
128007	BAD HROGENTHEIM, STADT	95	55	47	58	18	0	37 <sup>0)</sup>	37 <sup>0)</sup>	47 <sup>0)</sup>	-	-	-
128014	BOIXBERG, STADT . . . . .	27	19	19	20	0	0	6	18	19	1	1	0
128020	CREGLINGEN, STADT . . . . .	31	22	28	26	18	20	4	3	4	1	1	0
128039	FREUDENBERG, STADT . . . . .	39	63	52	14	14	0	25	49	52	0	0	0
128045	GROSZBRUNDFELD . . . . .	4	13	8	0	3	0	3	4	7	1	1	1
128047	GRUENSFELD, STADT . . . . .	10	48	5	10	0	0	0	48 <sup>0)</sup>	5 <sup>0)</sup>	0	-	-
128058	IGERSHEIM . . . . .	0	5	11	0	4	2	0	1	10	0	0	0
128061	KOENIGHEIM . . . . .	16	33	14	16	33	11	0	0	3	0	0	0
128064	KUELSHEIM, STADT . . . . .	36	64	15	19	41	0	17	23	15	0	0	0
128082	NIEDERSTETTEN, STADT . . . . .	6	12	3	6	11	0	0	1	3	0	0	0
128115	TAUSEBRUNNEN, ST. . . . .	4	112	51	0	22	24	4	90	27	0	0	0
128126	WEIKERSHEIM, STADT . . . . .	32	25	25	21	11	0	11	14	24	0	1	1
128128	WERBACH . . . . .	43	22	16	41	21	15	0	0	1	2	1	0
128131	WERTHEIM, STADT . . . . .	138	143	158	82	79	97	56	65 <sup>0)</sup>	61 <sup>0)</sup>	0	-	-
128137	WITTIGHAUSEN . . . . .	13	22	17	13	21	16	0	1	2	0	0	0
128138	AHORN . . . . .	34	17	19	34	17	19	0	0	0	0	0	0
128139	LAUDA-KOENIGSHOFEN, ST.	71	80	38	50	59	19	21	21	18	0	1	1
135010	DISCHINGEN . . . . .	53	39	11	53	22	0	0	17	11	0	0	0
135015	GERSTETTEN . . . . .	12	32	10	0	0	0	12	32	10	0	0	0
135016	GIENGEN A. D. BRENZ, ST.	86	115	138	20	0	0	66 <sup>0)</sup>	115 <sup>0)</sup>	138 <sup>0)</sup>	-	-	-
135019	HEIDENHEIM A. D. BR., ST.	352	397	257	0	0	0	200	265	173	152	122	84
135020	HERBRECHTINGEN, STADT . . . . .	191	17	19	15	0	2	1	7	10	175	10	8
135021	KERNBERG . . . . .	33	29	72	33 <sup>0)</sup>	29 <sup>0)</sup>	0	0	0	-	-	-	-
135025	KOENIGSBRUNN . . . . .	33	35	32	16	0	0	15	33	30	2	2	2
135026	NATTHEIM . . . . .	-	22	2	0	0	0	-	22	2	0	0	0
135027	NIEDERSTOTZINGEN, STADT	6	9	16	0	0	0	6	9	15	0	0	0
135031	SOMMEIN AN DER BRENZ	80	10	5	79	0	0	0	8	1	1	2	4
135032	STEINHEIM AN ALBUCH . . . . .	-	2	4	0	0	0	-	2	4	0	0	0
136002	ABTSCHMUH . . . . .	34	10	19	34	4	5	0	6 <sup>0)</sup>	14 <sup>0)</sup>	0	-	-
136003	ADELHANSFELDEN . . . . .	16	14	2	16	0	0	0	14	2	0	0	0
136007	BARTHOLOMAE . . . . .	-	3	6	0	0	0	-	3	6	0	0	0
136009	BOEBINGEN AN DER RENG	18	21	84	0	0	0	19	21	84	0	0	0
136010	BOPFINGEN, STADT . . . . .	285	141	103	13	8	0	272 <sup>0)</sup>	133 <sup>0)</sup>	103 <sup>0)</sup>	-	-	-
136015	DURLANGEN . . . . .	39	5	8	39	3	2	0	2	6	0	0	0
136018	ELLENBERG . . . . .	4	1	1	3	0	0	1	1	1	0	0	0
136019	ELLWANGEN (JAGST), STADT	140	39	69	0	13	0	140	26	69	0	0	0
136020	ZSCHACH . . . . .	8	1	1	8	0	0	0	1	1	0	0	0
136021	ESSINGEN . . . . .	5	3	0	5	3	0	0	0	0	0	0	0
136024	GOEGGINGEN . . . . .	11	18	15	0	0	0	11	18	15	0	0	0
136027	GOSCHWEND . . . . .	7	24	10	0	14	1	7	11	3	0	0	0
136028	HZUBACH, STADT . . . . .	25	49	28	0	0	0	25	49	28	0	0	0
136029	HEUCHLINGEN . . . . .	-	2	1	0	0	0	-	2	1	0	0	0
136033	HUTTLINGEN . . . . .	0	3	0	0	3	0	0	0	0	0	0	0
136034	TOGGINGEN . . . . .	15	1	2	15	0	0	0	1	2	0	0	0
136035	JAGSTZELL . . . . .	10	5	3	10	3	0	0	2	3	0	0	0
136037	KIRCHHEIM AN RISS . . . . .	1	3	3	0	1	1	1	2	3	0	0	0
136038	LAUCHHEIM, STADT . . . . .	3	5	7	0	0	0	3	5	6	0	0	1
136040	LEINZELL . . . . .	0	0	0	0	0	0	0	0	0	0	0	0
136042	LORCH, STADT . . . . .	6	40	81	0	0	0	6	39	81	0	1	0
136043	MOEGGLINGEN . . . . .	0	0	0	0	0	0	0	0	0	0	0	0
136044	MUTLANGEN . . . . .	25	3	3	25	0	0	0	3	3	0	0	0
136045	NERZHEIM, STADT . . . . .	7	14	15	0	0	0	7	14	15	0	0	0
136046	NEULER . . . . .	20	14	11	20	8	8	0	6	3	0	0	0
136049	OBERRÖHNINGEN . . . . .	2	0	0	2	0	0	0	0	0	0	0	0
136050	OBERRÖHNINGEN, STADT	37	29	93	0	0	0	37 <sup>0)</sup>	29 <sup>0)</sup>	93 <sup>0)</sup>	-	-	-
136060	ROSENBERG . . . . .	2	2	3	2	1	0	0	0	3	0	0	0

Noch: 12. Belastung der Vorfluter durch kommunale und industrielle Abwassereinleitungen

Ge- biets- stand	Gemeinde Kreis (KR) Region (RG) Regierungsbezirk (RB) Land	D a v o n												
		Abgeleitete Abwassermenge insgesamt	Kommunale Abwässer 1)									industrielle Direkteinleitungen 3)		
			ohne Behandlung in Kläranlagen			nach Behandlung in Kläranlagen 2)								
			1975	1979	1983	1975	1979	1983	1975	1979	1983	1975	1979	1983
1 000 cba														
NOCH														
136061	RUPPERISHOFEN . . . . .	52	182	181	43	0	0	9	182	181	0	0	0	
136062	SCHNECHINGEN . . . . .	56	307	273	56	5	0	0	302	273	0	0	0	
136065	SCHWABISCH GMEIND, ST.	4702	8750	6816	180	65	25	4500	8685	6791	22	0	0	
136066	SPRAITACH . . . . .	120	150	480	40	0	0	80	150	480	0	0	0	
136068	STOEDTLEN . . . . .	22	61	97	22	32	33	0	29	64	0	0	0	
136070	TAEFERROT . . . . .	40	40	40	40	40	40	0	0	0	0	0	0	
136071	TANNHAUSEN . . . . .	39	62	287	39	0	7	0	62	280	0	0	0	
136075	UNTERSCHNEIDHEIM . . . .	207	229	580	207	229	89	0	0	491	0	0	0	
136079	WALDSTETTEN . . . . .	199	703	988	5	0	0	194	703	988	0	0	0	
136082	WESTHAUSEN . . . . .	365	215	630	20	0	0	345	215	630	0	0	0	
136084	WOERT . . . . .	34	56	102	0	0	0	34	56	102	0	0	0	
136087	RIESEBURG . . . . .	410	845	863	0	0	0	410	845	863	0	0	0	
136088	AALEN, STADT . . . . .	21692	28218	24993	299	0	0	13423	16777	16742	7970	11441	8251	
136089	RAIHAU . . . . .	139	179	314	139	0	0	0	179	314	0	0	0	
111	SKR STUTTGART . . . . .	105221	108210	104709	0	0	0	105185	108116	104589	36	94	120	
115	LKR BOEBLINGEN . . . . .	35406	49436	57973	259	0	16	34944	49331	57957	203	105	0	
116	LKR ESSLINGEN . . . . .	50671	66651	67418	140	0	2	45519	61840	61717	5012	4811	5699	
117	LKR GOEPPINGEN . . . . .	32331	50727	46701	334	6	3	30881	50668	46678	1116	53	20	
118	LKR LUDWIGSBURG . . . . .	47551	56433	69887	1953	387	11	41000	50931	64373	4598	5115	5503	
119	LKR BEES-HURR-KREIS . . . .	41558	50146	60755	516	440	118	40853	49436	60409	189	270	228	
121	SKR HEILBRONN . . . . .	20321	23970	34240	0	0	0	13058	18064	29496	7263	5906	4744	
125	LKR HEILBRONN . . . . .	26636	39941	56905	2624	763	63	19974	36239	53836	4038	2939	3006	
126	LKR HOHENLOHEKREIS . . . .	6677	11588	17140	1262	399	182	4953	10694	16700	462	495	258	
127	LKR SCHWABISCH HALL . . . .	15485	22311	24808	2009	1021	293	12492	21243	24428	984	47	87	
128	LKR MAIN-TAUBER-KREIS . . . .	12241	14638	22429	1688	1470	885	10315	13070	21540	238	98	4	
135	LKR HEIDENHEIM . . . . .	23082	28456	24559	950	188	6	20222	27552	24248	2010	716	305	
136	LKR OSTALBKREIS . . . . .	38971	63856	63592	1851	556	259	28988	51711	55078	8132	11589	8255	
R E G I O N M I T T L E R E B N E C K A R														
11	RG MITTLERER NECKAR . . . . .	312738	381603	407443	3202	833	150	298382	370322	395723	11154	10448	11570	
12	RG FRANKEN . . . . .	81359	112448	155522	7583	3653	1423	60792	99310	146000	12984	9485	8099	
13	RG OSTWUERTTEMBERG . . . . .	62052	92312	88151	2701	744	265	49210	79263	79326	10141	12305	8560	
R E G I E R U N G S B Z Z I R K S T U T T G A R T														
1	RB STUTTGART . . . . .	456150	586363	651116	13486	5230	1838	408384	548895	621049	34280	32238	28229	
	LD BADEN-WUERTTEMBERG	1328210	1643838	1868918	84085	47479	25014	974746	1340077	1622126	269379	256283	221778	

1) einschließlich industrielle Abwässer, die in die öffentliche Kanalisation eingeleitet wurden.-  
 2) einschließlich mitbehandelte Regenwassermengen.- 3) Behandeltes und unbehandeltes Produktionsabwasser.-  
 4) einschließlich einer geringen Menge von der Industrie.

Noch: 12. Belastung der Vorfluter durch kommunale und industrielle Abwassereinleitungen

Ge- biets- stand	Gemeinde Kreis (KR) Region (RG) Regierungsbezirk (RB)	D a v o n a u s															
		Biochemischer Sauerstoffbedarf (BSB5) insgesamt			Kommunalen Abwässern						industriellen Direkteinleitungen						
					ohne Behandlung in Kläranlagen			nach Behandlung in Kläranlagen									
		1975	1979	1983	1975	1979	1983	1975	1979	1983	1975	1979	1983				
1.1.79	Land																
t																	
NOCH																	
136061	RUPPERTSHOFEN . . . . .	11	1	2	11	0	0	.	1	2	0	0	0	0	0	0	0
136062	SCHNECHINGEN . . . . .	14	2	1	14	1	0	0	1	1	0	0	0	0	0	0	0
136065	SCHWARZBISCH GRUND, ST. . . . .	445	103	91	45	16	5	400	86	74	0	1	1	0	0	0	0
136066	SPRAITZACH . . . . .	10	4	3	10	0	0	.	4	3	0	0	0	0	0	0	0
136068	STOEDTLICH . . . . .	6	2	9	6	1	8	0	1	0	0	0	0	0	0	0	0
136070	TAEFERROT . . . . .	10	10	10	10	10	10	0	0	0	0	0	0	0	0	0	0
136071	TANNHAUSEN . . . . .	10	1	3	10	0	2	0	1	1	0	0	0	0	0	0	0
136075	UNTERSCHNEIDHEIM . . . . .	52	57	25	52	57	22	0	0	3	0	0	0	0	0	0	0
136079	WALDSTETTEN . . . . .	7	20	26	1	0	0	5	20	26	0	0	0	0	0	0	0
136082	WESTHAUSEN . . . . .	10	4	13	5	0	0	5	4	12	0	0	0	0	0	1	0
136084	WOERT . . . . .	0	1	5	0	0	0	0	1	5	0	0	0	0	0	0	0
136087	RIESBUERG . . . . .	3	11	19	0	0	0	3	10	18	0	1	1	0	1	1	1
136088	AALEN, STADT . . . . .	583	456	407	75	0	0	474	381	254	34	75	153	0	0	0	0
136089	RAINAU . . . . .	35	54	6	35	0	0	0	.	.	0	.	.	0	.	.	.
111	LKR STUTTGART . . . . .	3365	1420	2240	0	0	0	3362	1416	2240	3	4	0	0	0	0	0
115	LKR BOEBLINGEN . . . . .	1138	998	747	65	0	4	1070	996	740	3	2	3	0	0	0	0
116	LKR ESSLINGEN . . . . .	1089	1112	758	35	0	1	853	994	705	201	118	52	0	0	0	0
117	LKR GOETTINGEN . . . . .	1616	631	403	88	2	1	1441	587	375	91	42	27	0	0	0	0
118	LKR LUDWIGSBURG . . . . .	4582	1906	1042	493	97	3	3346	1531	880	743	279	159	0	0	0	0
119	LKR BENS-NURN-KREIS . . . . .	3171	2622	1086	129	110	30	3018	2491	1036	24	21	21	0	0	0	0
121	LKR HEILBRONN . . . . .	597	814	740	0	0	0	319	470	501	278	344	239	0	0	0	0
125	LKR HEILBRONN . . . . .	2539	1068	725	656	191	16	1795	562	615	148	315	95	0	0	0	0
126	LKR HOCHLOHREKREIS . . . . .	1052	236	238	316	41	46	571	157	183	165	37	60	0	0	0	0
127	LKR SCHWARZBISCH HALL . . . . .	673	521	347	502	256	73	155	248	254	16	17	20	0	0	0	0
128	LKR MAIN-TAUBER-KREIS . . . . .	612	757	530	422	373	221	184	374	302	6	10	7	0	0	0	0
135	LKR HEIDENHEIM . . . . .	844	696	556	213	47	2	283	485	389	349	164	175	0	0	0	0
136	LKR OSTALDKREIS . . . . .	1913	1173	1124	463	146	65	1411	896	892	39	132	168	0	0	0	0
R E G I O N M I T T L E R E R N E C K A R																	
11	RG MITTLERER NECKAR . . . . .	14960	8689	6275	801	209	38	13090	8014	5975	1070	466	262	0	0	0	0
12	RG FRANCON . . . . .	5532	3395	2632	1896	861	356	3023	1812	1854	613	723	421	0	0	0	0
13	RG OSTWUERTTEMBERG . . . . .	2757	1859	1690	575	193	66	1693	1381	1281	388	296	343	0	0	0	0
R E G I O N R E G I O N S B E Z I R K S T U T T G A R T																	
1	RB STUTTGART . . . . .	23249	13954	10597	3372	1262	460	17807	11207	9110	2071	1485	1026	0	0	0	0
	LD BADEN-WUERTTEMBERG	141676	90929	58310	21021	11716	5986	54042	40231	27342	56613	38983	24983	0	0	0	0

Noch: 12. Belastung der Vorfluter durch kommunale und industrielle Abwassereinleitungen

Ge- biets- stand	Gemeinde Kreis (KB) Region (RG) Regierungsbezirk (RB) Land	D a v o n											
		Abgeleitete Abwassermenge insgesamt			Kommunale Abwässer 1)						industrielle Direkteinleitungen 3)		
					ohne Behandlung in Kläranlagen			nach Behandlung in Kläranlagen 2)					
		1975	1979	1983	1975	1979	1983	1975	1979	1983	1975	1979	1983
1 000 cbm													
211000	BADEN-BADEN, STADT . . .	10490	13672	760	530	0	0	9260	12860	0	700	812	760
212000	KARLSRUHE, STADT . . . . .	76542	78712	77847	0	0	0	50728	55414	58785	25814	23298	19062
215007	BREITEN, STADT . . . . .	2811	87	0	425	83	0	2377	0	0	9	4	0
215009	BRUCHSAL, STADT . . . . .	3493	8872	14273	580	0	0	2913 <sup>4)</sup>	.	.	.	.	.
215017	ETTLINGEN, STADT . . . . .	480	3938	4170	0	0	0	.	.	.	.	.	.
215021	FORST . . . . .	0	0	0	0	0	0	0	0	0	0	0	0
215025	GONDELSHEIM . . . . .	71	9	0	71	0	0	0	0	0	0	9	0
215029	HAMBRECKEN . . . . .	0	0	0	0	0	0	0	0	0	0	0	0
215039	KROHAU . . . . .	1051	2470	3510	0	0	0	1051 <sup>4)</sup>	.	3510 <sup>4)</sup>	.	.	.
215040	KUERNBACH . . . . .	70	98	0	70	98	0	0	0	0	0	0	0
215046	MALSCH . . . . .	751	1806	2103	0	11	0	751 <sup>4)</sup>	.	.	.	.	.
215047	MARZELL . . . . .	118	.	.	118	0	0	0	0	0	0	0	0
215059	OBERRERDINGEN . . . . .	700	636	3490	110	131	0	590	505	3490	0	0	0
215064	OZSTRIBGEN, STADT . . . . .	856	812	2105	32	192	0	824	620	2105	0	0	0
215066	PHILIPFSBURG, STADT . . . . .	1291	1701	2915	0	0	0	845	1134	1528	446	567	1387
215082	SULZFELD . . . . .	397	347	0	0	0	0	387	336	0	10	11	0
215084	UBSTADT-WEIHER . . . . .	383	428	1888	0	0	0	383 <sup>4)</sup>	428 <sup>4)</sup>	1888 <sup>4)</sup>	0	0	0
215089	WALZBACHTAL . . . . .	235	0	0	235	0	0	0	0	0	0	0	0
215090	WEINGARTEN (BADEN) . . . . .	405	2689	3432	400	0	0	.	.	.	.	.	.
215094	ZAISENHAUSEN . . . . .	92	64	0	92	64	0	0	0	0	0	0	0
215096	KARLSBAD . . . . .	200	165	1671	0	0	0	200	165 <sup>4)</sup>	1671 <sup>4)</sup>	0	0	0
215097	KRAICHTAL, STADT . . . . .	482	981	3265	465	198	0	17 <sup>4)</sup>	783	3265 <sup>4)</sup>	0	0	0
215099	GRABEN-NEUDORF . . . . .	596	0	0	6	0	0	590	0	0	0	0	0
215100	BAD SCHOENBORN . . . . .	.	.	.	37	0	0	0	0	0	0	0	0
215101	PFINZTAL . . . . .	1573	4419	6536	0	0	0	1572	4419	6536	1	0	0
215102	EGGENSTEIN-LEOPOLDSHF. . . . .	475	937	2972	0	0	0	473	824	1950	2	113	1022
215103	KARLSDORF-NEUTHARD . . . . .	1038	1556	2246	0	0	0	1038 <sup>4)</sup>	1556 <sup>4)</sup>	2246 <sup>4)</sup>	.	.	.
215105	LINKEHHEIM-HOCHSTETTEN . . . . .	1152	4947	4392	0	0	0	1133	.	.	19	0	0
215106	WAGHAEUSEL . . . . .	2287	3185	3048	0	0	0	826	2153	1938	1461	1032	1110
215107	OBERHAUSEN-RHEINHAUSEN . . . . .	465	3501	2885	0	0	0	460	.	.	5	0	0
215108	RHEINSTEITEN . . . . .	481	1265	2286	0	0	0	481	.	.	0	0	0
215109	STUTENSEE . . . . .	682	1206	1320	0	0	0	682	1206	1320 <sup>4)</sup>	0	0	0
215110	WALDRONN . . . . .	298	0	0	35	0	0	263	0	0	0	0	0
215111	DETENHEIM . . . . .	326	2666	2653	205	0	0	115	1471	1527	6	1195	1126
216002	AU AM RHEIN . . . . .	119	174	1202	103	174	0	12	0	1202	4	0	0
216005	BIETIGHEIM . . . . .	660	631	0	0	0	0	.	.	0	0	0	0
216006	BISCHWEIER . . . . .	100	236	0	0	0	0	100	236	0	0	0	0
216007	BUEHL, STADT . . . . .	502	6436	6755	100	72	0	4902 <sup>4)</sup>	6364	6755 <sup>4)</sup>	0	0	0
216008	BUEHLERTAL . . . . .	190	0	0	190	0	0	0	0	0	0	0	0
216009	DURNERSHEIM . . . . .	373	1002	573	0	0	0	373	538	0	0	464	573
216012	ELCHESHEIM-ILLINGEN . . . . .	110	612	0	90	0	0	20	0	0	0	0	0
216013	FORBACH . . . . .	349	5882	7200	220	262	0	128	.	.	1	0	0
216015	GANGENAU, STADT . . . . .	3262	6014	8922	200	125	5	2585	5539	8541	477	350	376
216017	GERNSBACH, STADT . . . . .	19095	15431	15416	46	0	0	1800	1470	3171	17249	13961	12245
216022	HUEGELSHHEIM . . . . .	336	520	535	0	0	0	336	520	535	0	0	0
216023	IPPEZHEIM . . . . .	452	3687	3441	0	0	0	378	380	491	74	3307	2950
216024	KUPPENHEIM, STADT . . . . .	603	60	63	554	0	0	0	0	0	49	60	63
216028	LICHTENAU, STADT . . . . .	10870	3112	3104	0	0	0	.	.	.	.	.	.
216029	LOFFENAU . . . . .	10	0	0	10	0	0	0	0	0	0	0	0
216033	HUGGENSTURN . . . . .	486	328	320	0	0	0	486	328	320	0	0	0
216039	OETIGHEIM . . . . .	110	19	0	0	0	0	100	0	0	10	19	0
216041	OTTERSWEIER . . . . .	50	0	20	25	0	0	25	0	20	0	0	0
216043	RASTATT, STADT . . . . .	7791	7598	10269	2773	0	0	286	6608	9196	4732	990	1073
216049	SINZHEIM . . . . .	356	294	10841	30	269	0	324	25	10841	2	0	0
216052	STEINHAUSEN . . . . .	72	.	.	0	0	0	.	0	0	.	.	.
216059	WEISENBACH . . . . .	.	.	.	0	0	0	0	0	0	.	.	.
216063	RHEINHEUSTEN . . . . .	783	4888	3833	228	0	0	138	213	297	417	4675	3536
221000	HEIDELBERG, STADT . . . . .	23771	25608	22775	0	0	0	23638	25509	22685	133	99	90
222000	HANNHEIM, UNIV.-STADT . . . . .	116460	82902	84709	0	0	0	50955	41610	54500	65505	41292	30209
225001	ADELSHEIM, STADT . . . . .	0	0	0	0	0	0	0	0	0	0	0	0
225002	AGLASTERHAUSEN . . . . .	94	28	388	94	28	0	0	0	388	0	0	0
225009	BILLIGHEIM . . . . .	138	3218	3708	138	0	0	138	3218	3708	0	0	0
225010	BIMAU . . . . .	82	72	81	82	0	0	0	72	81	0	0	0
225014	BUCHEN (ODENWALD), STADT . . . . .	1211	2754	3152	111	0	0	1100	2754	3152	0	0	0
225024	FARBENBACH . . . . .	64	108	98	64	108	98	0	0	0	0	0	0
225032	HARDHEIM . . . . .	51	874	812	0	0	72	514 <sup>4)</sup>	874 <sup>4)</sup>	740 <sup>4)</sup>	.	.	.
225033	HASZERSHEIM . . . . .	132	207	220	.	174	0	0	33	220 <sup>4)</sup>	.	.	.
225039	HOEPFINGEN . . . . .	94	137	181	0	0	28	94	137	153	0	0	0
225042	HUEFFENHARDT . . . . .	85	0	0	85	0	0	0	0	0	0	0	0

1) einschließlich industrielle Abwässer, die in die öffentliche Kanalisation eingeleitet wurden.-  
 2) einschließlich mitbehandelte Regenwassermengen.- 3) Behandeltes und unbehandeltes Produktionsabwasser.-  
 4) einschließlich einer geringen Menge von der Industrie.



Noch: 12. Belastung der Vorfluter durch kommunale und industrielle Abwassereinleitungen

Ge- biets- stand	Gemeinde Kreis (KR) Region (RG) Regierungsbezirk (RB) Land	D a v o n											
		Abgeleitete Abwassermenge insgesamt			Kommunale Abwässer 1)						industrielle Direkteinleitungen 3)		
					ohne Behandlung in Kläranlagen			nach Behandlung in Kläranlagen 2)					
		1975	1979	1983	1975	1979	1983	1975	1979	1983	1975	1979	1983
1 000 cbm													
NOCH													
225052	LINBACH	165	154	460	165	154	119	0	0	341 <sup>4)</sup>	0	0	0
225058	MOSBACH, STADT	1392	114	152	80	95	9	1312	19	143	0	0	0
225060	MUDAU	156	198	255	34	47	15	122	151	240	0	0	0
225064	NECKARGERBACH	180	158	442	30	15	0	150	109	442	0	34	0
225067	NECKARZIMMERN	157	11	-	0	-	0	157 <sup>4)</sup>	0	0	-	-	-
225068	NEUNKIRCHEN	49	0	0	49	0	0	0	0	0	0	0	0
225074	OBRIGHEIM	394	6063	8822	201	0	0	0	5917	8660	193	146	162
225075	OSTERBURKEN, STADT	30	488	447	9	0	0	21	488	447	0	0	0
225082	ROSENBERG	200	725	616	200	0	0	0	725	616	0	0	0
225091	SECKACH	296	82	321	32	0	0	263	82	321	1	0	0
225109	WALLDUERN, STADT	548	1644	2308	127	0	0	421	1644	2308	0	0	0
225113	ZWINGENBERG	0	53	73	0	0	0	0	53	73	0	0	0
225114	RAVENSTEIN, STADT	117	816	1059	16	0	0	101	816	1059	0	0	0
225115	SCHREFFLENZ	290	12	0	290	0	0	0	0	0	0	12	0
225116	SCHWARZACH	86	0	0	86	0	0	0	0	0	0	0	0
225117	ELZTAL	170	266	670	170	252	102	0	0	568	0	14	0
225118	WALDBRUNN	190	73	104	135	73	80	55	0	24	0	0	0
226003	ALLTUSZHEIM	484	700	983	0	0	0	484	700	983	0	0	0
226006	BAMMENTAL	346	284	1137	346	284	0	0	0	1137	0	0	0
226009	BRUEHL	0	-	-	0	0	0	0	0	0	0	-	-
226010	DIELHEIM	0	0	0	0	0	0	0	0	0	0	0	0
226012	DOSENHEIM	12	-	-	0	0	0	0	0	0	-	-	-
226013	EBERBACH, STADT	2039	3794	4602	98	70	0	-	-	-	-	-	-
226017	EPFENBACH	90	129	0	90	129	0	0	0	0	0	0	0
226018	EPPELHEIM	0	0	0	0	0	0	0	0	0	0	0	0
226020	ESCHELEROHN	93	98	7	93	98	7	0	0	0	0	0	0
226022	GAIBERG	70	96	0	70	96	0	0	0	0	0	0	0
226027	HEDDESBACH	12	23	17	12	23	17	0	0	0	0	0	0
226028	HEDDESHEIM	0	0	0	0	0	0	0	0	0	0	0	0
226029	HEILIGKREUZSTEINBACH	5	0	0	5	0	0	0	0	0	0	0	0
226031	HEMSBACH, STADT	1505	0	0	282	0	0	1223	0	0	0	0	0
226032	HOCKENHEIM, STADT	2197	2200	2760	0	0	0	2193	2200	2760	4	0	0
226036	ILVESHHEIM	381	912	873	3	0	0	378	912	873	0	0	0
226037	KETSCH	1273	7017	6551	0	0	0	1273 <sup>4)</sup>	7017 <sup>4)</sup>	6551 <sup>4)</sup>	-	-	-
226038	LAUDENBURG, STADT	2235	4526	1859	0	0	0	-	-	-	-	-	-
226040	LAUDENBACH	0	-	-	0	0	0	0	0	0	0	-	-
226041	LEIMEN, STADT	4365	7135	7394	0	0	0	3685	6200	7247	680	935	147
226046	MAUSCH	0	0	0	0	0	0	0	0	0	0	0	0
226048	HAUER	116	129	0	116	129	0	0	0	0	0	0	0
226049	HECKESHEIM	265	245	3162	265 <sup>4)</sup>	245 <sup>4)</sup>	65	0	0	3097	-	-	0
226054	MUEHLHAUSEN	0	0	0	0	0	0	0	0	0	0	0	0
226055	NECKARBISCHOFHEIM, ST.	210	0	0	209	0	0	0	0	0	1	0	0
226056	NECKARGEMUEND, STADT	84	261	361	0	0	0	84	261	361 <sup>4)</sup>	0	0	0
226058	NEIDENSTEIN	90	97	0	80	97	0	0	0	0	10	0	0
226059	NEULUSZHEIM	0	800	0	0	0	0	0	0	0	0	800	0
226060	MUSZLOCH	-	0	-	0	0	0	0	0	0	-	0	-
226062	OPFERSHEIM	0	0	0	0	0	0	0	0	0	0	0	0
226063	PLANKSTADT	0	0	0	0	0	0	0	0	0	0	0	0
226065	RAUENBERG, STADT	56	0	0	56	0	0	0	0	0	0	0	0
226066	REICHAERTSHAUSEN	58	0	0	58	0	0	0	0	0	0	0	0
226068	REILINGEN	257	1076	0	0	0	0	257	276	0	0	800	0
226076	SANDHAUSEN	0	0	0	0	0	0	0	0	0	0	0	0
226080	SCHOENAU, STADT	1809	2742	3510	3	0	0	1806	2742	3510	0	0	0
226081	SCHOENBRUNN	82	105	60	82	105	60	0	0	0	0	0	0
226082	SCHRIESHEIM, STADT	535	15	0	60	15	0	475	0	0	0	0	0
226084	SCHWETZINGEN, STADT	2783	0	0	0	0	0	2780	0	0	3	0	0
226085	SINSHEIM, STADT	1537	3498	11811	360	356	186	1148	3106	11625	29	36	0
226086	SPRECHBACH	48	55	0	48	55	0	0	0	0	0	0	0
226091	WALBSTADT, STADT	816	6267	7093	0	0	0	816	6267	7093	0	0	0
226095	WALDDORF, STADT	-	-	-	0	0	0	0	0	0	-	-	-
226096	WEINHEIM, STADT	10295	12729	17159	0	0	0	-	-	-	-	-	-
226097	WIESENBACH	132	111	0	132	111	0	0	0	0	0	0	0
226098	WIESLOCH, STADT	6506	5381	9822	0	0	0	6324	5090	9586	182	291	236
226099	WILHELMSFELD	0	0	0	0	0	0	0	0	0	0	0	0
226101	ZUZENHAUSEN	157	179	4	79	179	4	0	0	0	78	0	0

1) einschließlich industrielle Abwässer, die in die öffentliche Kanalisation eingeleitet wurden.-  
 2) einschließlich mitbehandelte Regenwassermengen.- 3) Behandeltes und unbehandeltes Produktionsabwasser.-  
 4) einschließlich einer geringen Menge von der Industrie.

Noch: 12. Belastung der Vorfluter durch kommunale und industrielle Abwassereinleitungen

Ge- biets- stand	Gemeinde Kreis (KR) Region (RG) Regierungsbezirk (RB) Land	D a v o n   a u s												
		Biochemischer Sauerstoffbedarf (3595) insgesamt	Kommunales Abwasser									Industriellen Direkteinleitungen		
			ohne Behandlung in Kläranlagen			nach Behandlung in Kläranlagen						1975	1979	1983
			1975	1979	1983	1975	1979	1983	1975	1979	1983	1975	1979	1983
t														
NOCH														
225052	LIMBACH	41	*	*	41	39	30	0	0	1	0	*	*	
225058	MOSBACH, STADT	23	33	3	20	24	2	3	10	1	0	0	0	
225060	MUDAU	9	41	27	9	12	4	0	30	23	0	0	0	
225064	NECKARGEMACH	9	35	4	8	4	0	0	33	3	1	0	1	
225067	NECKARZIMMER	0	1	*	*	1	0	0	0	0	0	0	*	
225068	NEUNKIRCHEN	12	0	0	12	0	0	0	0	0	0	0	0	
225074	OBRIGHEIM	50	86	72	50	0	0	0	83	69	0	3	3	
225075	OSTERBURKEN, STADT	2	6	3	2	0	0	0	6	3	0	0	0	
225082	ROSENBERG	50	6	3	50	0	0	0	6	3	0	0	0	
225091	SECKACH	39	1	4	8	0	0	31	1	4	0	0	0	
225109	WALLDORN, STADT	55	46	36	32	0	0	22	44	35	1	2	1	
225113	ZWINGENBERG	0	2	2	0	0	0	0	2	2	0	0	0	
225114	RAVENSTEIN, STADT	6	7	9	4	0	0	2	7	9	0	0	0	
225115	SCHIEFFLEH	73	0	0	73	0	0	0	0	0	0	0	0	
225116	SCHWARZACH	22	0	0	22	0	0	0	0	0	0	0	0	
225117	ELZTAL	44	64	29	43	63	26	0	0	3	1	1	0	
225118	WALDBRUNN	34	18	20	34	18	20	0	0	0	0	0	0	
226003	ALTUSHEIM	11	30	36	0	0	0	11	30	36	0	0	0	
226006	BANKENTAL	88	71	10	87	71	0	0	0	10	1	0	0	
226009	BRUEHL	0	*	*	0	0	0	0	0	0	0	*	*	
226010	DIELHEIM	0	0	0	0	0	0	0	0	0	0	0	0	
226012	DOSENHEIM	3	*	*	3	0	0	0	0	0	0	*	*	
226013	EBERBACH, STADT	595	67	48	25	18	0	*	*	*	*	*	*	
226017	EPPENBACH	23	32	0	23	32	0	0	0	0	0	0	0	
226018	EPPELHEIM	0	0	0	0	0	0	0	0	0	0	0	0	
226020	ESCHELSDORN	23	25	3	23	25	2	0	0	0	0	0	1	
226022	GAIBERG	18	24	0	18	24	0	0	0	0	0	0	0	
226027	HEDDESBAACH	3	6	4	3	6	4	0	0	0	0	0	0	
226028	HEDDESHEIM	0	0	0	0	0	0	0	0	0	0	0	0	
226029	HEILIGKREUZSTEINACH	1	0	0	1	0	0	0	0	0	0	0	0	
226031	HENSBAACH, STADT	119	0	0	71	0	0	49	0	0	0	0	0	
226032	HOCKENHEIM, STADT	47	65	24	0	0	0	44	62	22	3	3	2	
226036	ILVESHEIM	9	17	19	1	0	0	8	17	19	0	0	0	
226037	KATISCH	508	77	60	0	0	0	508	77	60	0	0	*	
226038	LADENBURG, STADT	*	*	*	0	0	0	0	0	0	*	*	*	
226040	LAUDENBACH	0	0	*	0	0	0	0	0	0	0	0	*	
226041	LEIMEN, STADT	376	97	147	0	0	0	369	87	138	7	0	9	
226046	HALSCH	0	0	0	0	0	0	0	0	0	0	0	0	
226048	HAUER	29	32	*	29	32	0	0	0	0	0	0	*	
226049	HECKESHEIM	64	*	*	64	61	16	0	0	31	0	*	*	
226054	MUEHLHAUSEN	0	0	0	0	0	0	0	0	0	0	0	0	
226055	NECKARBESCHOFHEIM, ST.	53	1	2	52	0	0	0	0	0	1	1	2	
226056	NECKARGEMUND, STADT	0	5	6	0	0	0	0	5	6	0	0	*	
226058	NEIDENSTEIN	20	24	0	20	24	0	0	0	0	0	0	0	
226059	NEULUSHEIM	1	8	0	0	0	0	0	0	0	1	8	0	
226060	NUSZLOCH	0	0	*	0	0	0	0	0	0	0	0	*	
226062	OPTERSHEIM	0	0	0	0	0	0	0	0	0	0	0	0	
226063	PLANKSTADT	0	0	0	0	0	0	0	0	0	0	0	0	
226065	RAUTENBERG, STADT	14	0	0	14	0	0	0	0	0	0	0	0	
226066	REICHARTSHAUSEN	15	0	0	15	0	0	0	0	0	0	0	0	
226068	REILINGEN	12	22	0	0	0	0	12	14	0	0	8	0	
226076	SANDHAUSEN	0	0	0	0	0	0	0	0	0	0	0	0	
226080	SCHOENAU, STADT	20	28	50	1	0	0	16	25	49	3	3	1	
226081	SCHOENBRUNN	21	26	15	21	26	15	0	0	0	0	0	0	
226082	SCHRIESHEIM, STADT	15	4	0	15	4	0	0	0	0	0	0	0	
226084	SCHWETZINGEN, STADT	1569	0	0	0	0	0	1668	0	0	1	0	0	
226085	SINSHEIM, STADT	90	105	105	90	99	47	0	12	58	0	4	0	
226086	SPECHBACH	12	14	0	12	14	0	0	0	0	0	0	0	
226091	WALBENSTADT, STADT	29	86	88	0	0	0	29	85	88	0	1	0	
226095	WALLDORF, STADT	*	*	*	0	0	0	0	0	0	*	*	*	
226096	WEINHEIM, STADT	*	*	*	0	0	0	876	109	165	*	*	*	
226097	WIESENBACH	33	29	0	33	28	0	0	0	0	0	0	0	
226098	WIESLOCH, STADT	748	819	129	0	0	0	746	814	125	2	5	4	
226099	WILHELMSTADT	0	0	0	0	0	0	0	0	0	0	0	0	
226101	ZUZZENHAUSEN	25	45	1	20	45	1	0	0	0	5	0	0	



Noch: 12. Belastung der Vorfluter durch kommunale und industrielle Abwassereinleitungen

Ge- biets- stand	Gemeinde Kreis (KB) Region (RG) Regierungsbezirk (RB) Land	D a v o n											
		Abgeleitete Abwassermenge insgesamt			Kommunale Abwässer 1)						industrielle Direkteinleitungen 3)		
					ohne Behandlung in Kläranlagen			nach Behandlung in Kläranlagen 2)					
		1975	1979	1983	1975	1979	1983	1975	1979	1983	1975	1979	1983
1 000 cbm													
NOCH													
226102	ANGELBACHTAL . . . . .	511	811	2619	0	0	0	511	811	2619	0	0	0
226103	ST. LEON-ROT . . . . .	472	950	1667	0	0	0	472	790	1560	60	160	107
226104	LOBBACH . . . . .	70	90	0	70	90	0	0	0	0	0	0	0
226105	EDDINGEN-HECKARHUSEN . . . . .	2320	3396	4100	12	0	0	2300	3396	4100	8	0	0
226106	HELLESTADT-BARGEN . . . . .	156	0	0	156	0	0	0	0	0	0	0	0
226107	HIRSCHBERG A.D. BERGSTR . . . . .	0	0	0	0	0	0	0	0	0	0	0	0
231000	PFORZHEIM, STADT . . . . .	18171	16502	19133	417	0	330	15999	16500	18800	1755	2	3
235006	ALTENSTEIG, STADT . . . . .	440	2352	2180	0	0	52	-	2352	2128	-	0	0
235007	ALTHENGSTETT . . . . .	543	456	1459	70	0	0	473	456	1459	0	0	0
235008	BAD LIEBENZELL, STADT . . . . .	744	1514	1696	75	0	0	669	1514	1696	0	0	0
235018	DOBEL . . . . .	0	0	0	0	0	0	0	0	0	0	0	0
235020	EBHAUSEN . . . . .	2	28	73	0	0	0	0	28	73	2	0	0
235022	EGENHAUSEN . . . . .	127	141	246	0	0	0	127	141	246	0	0	0
235025	ENZKLOESTERLE . . . . .	80	157	255	0	0	0	80	157	255	0	0	0
235029	GECHINGEN . . . . .	115	165	146	0	0	0	115	165	146	0	0	0
235032	HAITERBACH, STADT . . . . .	180	559	1120	49	0	0	101	559	1120	30	0	0
235033	BAD HERRENALB, STADT . . . . .	436	0	0	0	0	0	433	0	0	3	0	0
235035	HOFFEN AN DER ENZ . . . . .	160	160	923	0	0	0	160	160	923	0	0	0
235046	HAUGOLD, STADT . . . . .	916	5042	7386	150	0	0	760	5037	7386	6	5	0
235047	HUBBULACH, STADT . . . . .	181	231	1012	20	0	0	161 <sup>4)</sup>	231	1012 <sup>4)</sup>	-	0	-
235050	NEUWEILER . . . . .	315	589	728	0	0	0	315	589	728	0	0	0
235055	OBERRHEINBACH . . . . .	88	92	0	88	92	0	0	0	0	0	0	0
235057	OSTELSHAIM . . . . .	63	585	612	63	0	0	0	585	612	0	0	0
235060	ROHROD . . . . .	90	66	0	90	66	0	0	0	0	0	0	0
235065	SCHOENBERG . . . . .	567	937	1252	0	0	0	567	937	1252	0	0	0
235066	SIMMERSFELD . . . . .	235	185	139	118	35	37	117	150	102	0	0	0
235067	SIMMOZHEIM . . . . .	139	131	130	3	0	0	136	131	130	0	0	0
235073	UMTERRHEINBACH . . . . .	91	574	1497	91	0	0	0	574	1497	0	0	0
235079	WILDBAD I. SCHWARZW. ST. . . . .	4401	3995	5086	115	60	0	-	-	5086 <sup>4)</sup>	-	-	-
235080	WILDBERG, STADT . . . . .	283	282	2368	58	0	0	222	277	2368	3	5	0
235084	BAD TRINACH-ZAVELST. ST . . . . .	320	930	1074	14	8	5	306	922	1069	0	0	0
235085	CALW, STADT . . . . .	2531	2824	4079	125	0	0	2358	2824	4079	48	0	0
236004	BIRKENFELD . . . . .	4	0	0	4	0	0	0	0	0	0	0	0
236011	EISINGEN . . . . .	0	0	0	0	0	0	0	0	0	0	0	0
236013	ENGZISBRAND . . . . .	130	234	826	30	0	0	100	234	826	0	0	0
236019	FRIOLZHEIM . . . . .	150	150	453	0	0	0	150	150	453	0	0	0
236025	HEIMSHEIM, STADT . . . . .	53	0	0	53	0	0	0	0	0	0	0	0
236028	ILLINGEN . . . . .	566	1183	2064	55	0	0	511	1183	2064 <sup>4)</sup>	0	0	-
236030	ISPRINGEN . . . . .	0	0	0	0	0	0	0	0	0	0	0	0
236031	KIESELBRONN . . . . .	95	0	0	95	0	0	0	0	0	0	0	0
236033	KNITTLINGEN, STADT . . . . .	486	154	171	-	-	-	0	0	0	-	-	-
236038	MAULBRONN, STADT . . . . .	409	57	0	85	57	0	320	0	0	4	0	0
236039	MOENSHEIM . . . . .	940	1050	1254	0	0	0	940	1050	1254 <sup>4)</sup>	0	0	-
236040	MUEHLACKER, STADT . . . . .	2749	3860	9335	0	53	0	2732	3800	9331	17	7	4
236043	NEUENBURG, STADT . . . . .	1014	536	995	0	0	0	1012	536	995	2	0	0
236044	NEUHAUSEN . . . . .	224	158	0	224	158	0	0	0	0	0	0	0
236046	NIEFERN-OESCHELBRONN . . . . .	2004	1898	2149	0	0	0	-	-	-	-	-	-
236050	OETISHEIM . . . . .	301	0	0	153	0	0	146	0	0	2	0	0
236061	STERNENFELS . . . . .	140	209	-	140	-	0	0	0	0	0	0	0
236062	TIEFFENBRONN . . . . .	178	175	1308	178 <sup>4)</sup>	175	0	0	0	1308 <sup>4)</sup>	-	0	-
236065	WIEBENSHAIM . . . . .	0	158	175	0	0	0	0	158	175	0	0	0
236067	WIRSHEIM . . . . .	0	0	0	0	0	0	0	0	0	0	0	0
236068	WURMBERG . . . . .	90	0	0	90	0	0	0	0	0	0	0	0
236070	KELTERN . . . . .	1927	2021	2821	0	0	0	1927	2021	2821	0	0	0
236071	RECHINGEN . . . . .	1	0	0	0	0	0	0	0	0	1	0	0
236072	STRAUBENHARDT . . . . .	615	362	0	330	361	0	285	0	0	0	1	0
236073	NEULINGEN . . . . .	130	181	393	28	22	0	102	159	393	0	0	0
236074	KAEFFELBACH . . . . .	1	0	0	0	0	0	0	0	0	1	0	0
236075	OELBRONN-DUEERN . . . . .	160	57	0	160	57	0	0	0	0	0	0	0
236076	KOENIGSBACH-ST. STEIN . . . . .	3430	4310	6315	0	0	0	3430	4310	6315	0	0	0
237002	ALPIRSBACH, STADT . . . . .	158	24	0	109	24	0	0	0	0	49	0	0
237004	BAIERSBRONN . . . . .	5240	2848	5734	88	117	65	-	-	-	-	-	-
237008	BETZWEILER-WAELEN . . . . .	44	28	510	44	28	0	0	0	510	0	0	0
237019	DORNSTETTEN, STADT . . . . .	429	575	950	0	0	0	429	575	950	0	0	0
237024	EMPFINGEN . . . . .	7	18	0	7	18	0	0	0	0	0	0	0

1) einschließlich industrielle Abwässer, die in die öffentliche Kanalisation eingeleitet wurden.-  
 2) einschließlich mitbehandelte Regenwassermengen.- 3) Behandeltes und unbehandeltes Produktionsabwasser.-  
 4) einschließlich einer geringen Menge von der Industrie.

Noch: 12. Belastung der Vorfluter durch kommunale und industrielle Abwassereinleitungen

Ge- biets- stand	Gemeinde Kreis (KP) Region (RG) Regierungsbezirk (RB) Land	D a v o n   a u s											
		Biochemischer Sauerstoffbedarf (BSBS) insgesamt			Kommunalen Abwässern						Industriellen Direkteinleitungen		
					ohne Behandlung in Kläranlagen			nach Behandlung in Kläranlagen					
		1975	1979	1983	1975	1979	1983	1975	1979	1983	1975	1979	1983
t													
WOCH													
226102	ANGELBACHTAL . . . . .	31	44	13	0	0	0	31	44	13	0	0	0
226103	ST. LEON-ROT . . . . .	20	35	24	0	0	0	19	32	22	1	4	2
226104	LOBBACH . . . . .	18	23	0	18	23	0	0	0	0	0	0	0
226105	EDINGEN-WECKARHAUSEN . . . . .	61	204	226	3	0	0	58	204	226	0	0	0
226106	HELMSTADT-BARGEN . . . . .	39	0	0	39	0	0	0	0	0	0	0	0
226107	HIRSCHBERG A.D. BERGSTR . . . . .	0	0	0	0	0	0	0	0	0	0	0	0
231000	PFORZHEIM, STADT . . . . .	1018	1092	1210	104	0	33	896	1073	1109	18	19	18
235006	ALTENSTEIG, STADT . . . . .	0	45	51	0	0	13	0	45	38 <sup>9)</sup>	0	0	0
235007	ALTENGSTETT . . . . .	24	24	15	18	0	0	6	24	15	0	0	0
235008	BAD LIEDENZELL, STADT . . . . .	35	10	10	19	0	0	17	10	10	0	0	0
235018	DOBEL . . . . .	0	0	0	0	0	0	0	0	0	0	0	0
235020	ESHAUSEN . . . . .	0	1	1	0	0	0	0	1	1	0	0	0
235022	EGENHAUSEN . . . . .	1	4	14	0	0	0	1	4	14	0	0	0
235025	ENZKLOESTERLE . . . . .	-	2	8	0	0	0	-	2	8	0	0	0
235029	GECHINGEN . . . . .	2	6	1	0	0	0	2	6	1	0	0	0
235032	HAITERBACH, STADT . . . . .	12	7	10	12	0	0	0	7	10	0	0	0
235033	BAD NERRENHALS, STADT . . . . .	0	0	0	0	0	0	0	0	0	0	0	0
235035	HOEFEN AN DER ENZ . . . . .	0	48	5	0	0	0	0	48	5	0	0	0
235046	WAGOLD, STADT . . . . .	(39)	52	59	38	0	0	-	59	57	1	2	2
235047	HEUBULACH, STADT . . . . .	6	2	19	5	0	0	1	2	19 <sup>9)</sup>	0	0	0
235050	HEUWEILER . . . . .	2	7	7	0	0	0	2	7	7	0	0	0
235055	OBERRHEINSDACH . . . . .	22	23	0	22	23	0	0	0	0	0	0	0
235057	OSTELSHIMM . . . . .	16	3	4	16	0	0	0	3	4	0	0	0
235060	ROHRDORF . . . . .	23	17	0	23	17	0	0	0	0	0	0	0
235065	SCHOENBERG . . . . .	10	23	39	0	0	0	10	23	39	0	0	0
235066	SIMMERSELD . . . . .	(30)	14	14	30	9	9	-	5	5	0	0	0
235067	SIMMOHEIM . . . . .	1	1	3	1	0	0	0	1	3	0	0	0
235073	UNTERREICHENBACH . . . . .	26	9	14	23	0	0	0	6	14	3	3	0
235079	WILDBAD I. SCHWARZW. ST. . . . .	98	207	265	29	15	0	69 <sup>9)</sup>	192 <sup>9)</sup>	265 <sup>9)</sup>	-	-	-
235080	WILDBERG, STADT . . . . .	22	13	19	15	0	0	9	13	19	0	0	0
235084	BAD TEINACH-ZAVELST. ST . . . . .	9	33	26	4	2	1	6	31	25	0	0	0
235085	CALW, STADT . . . . .	78	95	125	31	0	0	44	94	123	3	1	2
236004	BIRKENFELD . . . . .	2	2	0	1	0	0	0	0	0	1	2	0
236011	BISINGEN . . . . .	0	0	0	0	0	0	0	0	0	0	0	0
236013	ENGELSBRAND . . . . .	8	10	41	8	0	0	1	10	41	0	0	0
236019	FRIOLZHEIM . . . . .	4	9	5	0	0	0	4	9	5	0	0	0
236025	HEIMSHEIM, STADT . . . . .	13	0	0	13	0	0	0	0	0	0	0	0
236028	ILLINGEN . . . . .	19	22	18	14	0	0	5	22	18 <sup>9)</sup>	0	0	0
236030	ISPRINGEN . . . . .	0	0	0	0	0	0	0	0	0	0	0	0
236031	KIESSELBRONN . . . . .	24	0	0	24	0	0	0	0	0	0	0	0
236033	KNITTLINGEN, STADT . . . . .	69	15	19	69 <sup>9)</sup>	15 <sup>9)</sup>	19 <sup>9)</sup>	0	0	0	-	-	-
236038	HAULBRONN, STADT . . . . .	22	14	0	21	14	0	0	0	0	1	0	0
236039	KOENSHEIM . . . . .	5	15	7	0	0	0	5	15	7 <sup>9)</sup>	0	0	0
236040	MUEHLACKER, STADT . . . . .	399	71	77	0	13	0	399	57	74	0	0	3
236043	HEUENBURG, STADT . . . . .	18	31	78	0	0	0	7	21	59	11	10	19
236044	HEUHAUSEN . . . . .	56	40	0	55	40	0	0	0	0	0	0	0
236046	HIEFFEN-OESCHELSBRONN . . . . .	96	21	43	0	0	0	-	21 <sup>9)</sup>	43 <sup>9)</sup>	-	-	-
236050	OTTISHEIM . . . . .	38	0	0	38	0	0	0	0	0	0	0	0
236061	STERNEFELS . . . . .	36	-	-	36 <sup>9)</sup>	19	0	0	0	0	-	-	-
236062	TIEFENBRONN . . . . .	44	44	9	44	44	0	0	0	9 <sup>9)</sup>	0	0	0
236065	WIERSHEIM . . . . .	0	1	1	0	0	0	0	1	1	0	0	0
236067	WINSHEIM . . . . .	0	0	0	0	0	0	0	0	0	0	0	0
236068	WURNBERG . . . . .	23	0	0	23	0	0	0	0	0	0	0	0
236070	KELTERN . . . . .	31	32	62	0	0	0	31	32	62	0	0	0
236071	RENCHEINGEN . . . . .	0	0	0	0	0	0	0	0	0	0	0	0
236072	STRAUBENHARDT . . . . .	83	94	0	93	93	0	0	0	0	0	1	0
236073	HEULINGEN . . . . .	(7)	8	6	7	6	0	-	3	6	0	0	0
236074	KAEHPFELBACH . . . . .	1	0	0	0	0	0	0	0	0	1	0	0
236075	SELBRONN-DUEERN . . . . .	40	14	0	40	14	0	0	0	0	0	0	0
236076	KOENIGSACK-ST. . . . .	176	169	63	0	0	0	175	169	63	1	0	0
237002	ALPIRSBACH, STADT . . . . .	28	8	2	27	6	0	0	0	0	1	2	2
237004	BAIERSBRONN . . . . .	-	-	-	22	29	16	146	19	41	-	-	-
237008	BETZWEILER-WAELDE . . . . .	11	7	2	11	7	0	0	0	2	0	0	0
237019	DORNSTETTEN, STADT . . . . .	-	86	12	0	0	0	-	85	9	0	1	3
237024	EMPPINGEN . . . . .	2	5	0	2	5	0	0	0	0	0	0	0

Noch: 12. Belastung der Vorfluter durch kommunale und industrielle Abwassereinleitungen

Ge- biets- stand	Gemeinde Kreis (KR) Region (RG) Regierungsbezirk (RB) Land	Abgeleitete Abwassermenge insgesamt		D a v o n									
				Kommunale Abwässer 1)						industrielle Direkteinleitungen 3)			
				ohne Behandlung in Kläranlagen			nach Behandlung in Kläranlagen 2)						
				1975	1979	1983	1975	1979	1983	1975	1979	1983	1975
1 000 cbm													
NOCH													
237027	EUTINGEN IM GAEU . . . . .	514	518	700	56	0	0	440	510	700	18	8	0
237028	FREUDENSTADT, STADT . . . . .	967	914	1621	42	0	0	924	914	1621	1	0	0
237030	GLATTEN . . . . .	59	99	3011	59	99	0	0	0	3011	0	0	0
237032	GROENBACH . . . . .	15	0	0	15	0	0	0	0	0	0	0	0
237040	HORB AM NECKAR, STADT . . . . .	2748	3072	5713	370	185	81	2358	2855	5632	20	32	0
237045	LOSZBURG . . . . .	538	430	298	237	31	0	300	399	298	1	0	0
237054	PFALZGRAFENWEILER . . . . .	24	78	218	0	0	0	24	78	218	0	0	0
237061	SCHOPFLOCH . . . . .	15	8	60	15	8	0	0	0	60	0	0	0
237072	WOERNERSBERG . . . . .	11	0	0	11	0	0	0	0	0	0	0	0
237073	SEEWALD . . . . .	275	245	710	110	25	0	165	220	710	0	0	0
237074	WALDACHTAL . . . . .	702	1614	1944	0	69	0	702	1545	1944	0	0	0
237075	BAD RIEPOLDSDAU-SCHAPB. . . . .	282	207	201	0	0	0	.	207 <sup>0)</sup>	201 <sup>0)</sup>	.	.	.
211	SKR BADEN-BADEN . . . . .	10490	13672	760	530	0	0	9260	12860	0	700	812	760
212	SKR KARLSRUHE . . . . .	76542	78712	77847	0	0	0	50728	55414	58785	25814	23298	19062
215	LKR KARLSRUHE . . . . .	23313	53293	76536	2881	777	0	18084	35121	57960	2348	17395	18576
216	LKR BASTATT . . . . .	57966	58043	73936	4569	1014	5	12559	23294	42468	40838	33735	31463
221	SKR HEIDELBERG . . . . .	23771	25608	22775	0	0	0	23638	25509	22685	133	99	90
222	SKR MANNHEIM . . . . .	116460	82902	84709	0	0	0	50955	41610	54500	65505	41292	30209
225	LKR NECKAR-ODENWALD-KR . . . . .	6371	18255	24374	2325	950	523	3831	17082	23594	215	223	257
226	LKR RHEN-NECKAR-KREIS . . . . .	44518	65939	87901	2785	2079	339	33774	53085	81589	7959	10775	5973
231	SKR PFORZHEIM . . . . .	18171	16502	19133	417	0	330	15999	16500	18800	1755	2	3
235	LKR CALW . . . . .	13046	21995	33461	1129	261	94	11014	21544	33362	903	190	5
236	LKR ENZKREIS . . . . .	15797	16754	28822	1888	1012	71	13399	15340	27833	510	402	918
237	LKR FREUDENSTADT . . . . .	12027	10678	21670	1163	604	146	9698	8969	20565	1166	1105	959
R E G I O N M I T T L E R E R O B E R R H E I M													
21	RG MITTLERER OBERRHEIN	168311	203720	229079	7980	1791	5	90631	126689	159213	69700	75240	69861
22	RG UNTERE NECKAR . . . . .	191120	192704	219759	5110	3029	862	112198	137286	182368	73812	52389	36529
23	RG NORDSCHWARZWALD . . . . .	59041	65929	103086	4597	1877	641	50110	62353	100560	4334	1699	1885
R E G I E R U N G S B E Z I R K K A R L S R U H E													
2	BB KARLSRUHE . . . . .	418472	462354	551924	17687	6697	1508	252939	326328	442141	147846	129329	108275
	LD BADEN-WUERTTEMBERG	1328210	1643838	1868918	84085	47478	25014	974746	1340077	1622126	269379	256283	221778

1) einschließlich industrielle Abwässer, die in die öffentliche Kanalisation eingeleitet wurden.-  
 2) einschließlich mitbehandelte Regenwassermengen.- 3) Behandeltes und unbehandeltes Produktionsabwasser.-  
 4) einschließlich einer geringen Menge von der Industrie.

Noch: 12. Belastung der Vorfluter durch kommunale und industrielle Abwassereinleitungen

Ge- biets- stand	Gemeinde Kreis (KR) Region (RG) Regierungsbezirk (RB) Land	Biochemischer Sauerstoffbedarf (BSB5) insgesamt			D a v o n   a u s								
					Kommunalen Abwässern						industriellen Direkteinleitungen		
		1975	1979	1983	ohne Behandlung in Kläranlagen			nach Behandlung in Kläranlagen			1975	1979	1983
t													
NOCH													
237027	EUTINGEN IM GABU . . .	25	15	6	14	0	0	11	13	6	0	2	0
237028	FREUDENSTADT, STADT . . .	33	26	33	11	0	0	22	26	33	1	0	0
237030	GLATTEN . . . . .	15	25	18	15	25	0	0	0	18	0	0	0
237032	GROENBACH . . . . .	4	0	0	4	0	0	0	0	0	0	0	0
237040	HORB AM NECKAR, STADT . . .	150	174	134	93	46	20	45	102	108	13	26	6
237045	LOSZBURG . . . . .	62	32	7	59	8	0	3	74	7	0	0	0
237054	PFALDGRAFFENWELDER . . .	0	1	2	0	0	0	0	1	2	0	0	0
237061	SCHOPFLOCH . . . . .	4	2	0	4	2	0	0	0	0	0	0	0
237072	WOELNERSBERG . . . . .	3	0	0	3	0	0	0	0	0	0	0	0
237073	SEEWALD . . . . .	30	9	10	28	6	0	2	2	10	0	0	0
237074	WALDACHTAL . . . . .	8	41	31	0	17	0	7	22	29	1	2	2
237075	RAD RIPPOLDSAU-SCHAPF . . .	.	.	.	0	0	0	1	4	5	.	.	.
211	SKR BADEN-BADEN . . . . .	437	420	9	133	0	0	297	411	0	7	9	9
212	SKR KARLSRUHE . . . . .	22042	8048	4516	0	0	0	11413	1496	1764	10629	6552	2752
215	LKR KARLSRUHE . . . . .	1949	1386	1117	720	194	0	1152	900	850	76	292	267
216	LKR RASCHT . . . . .	3835	3891	1028	1142	254	1	459	2245	492	2233	1392	535
221	SKR HEIDELBERG . . . . .	1298	1379	319	0	0	0	1298	1379	318	0	1	1
222	SKR MANNHEIM . . . . .	33614	19898	13548	0	0	0	3822	2600	1690	29792	17298	11858
225	LKR NECKAR-ODERWALD-KR . . .	645	633	512	531	239	131	59	387	366	5	9	16
226	LKR RHEIN-NECKAR-KREIS . . .	6212	4542	2901	696	520	95	4656	1639	1081	860	2483	1736
231	SKR PFORZHEIM . . . . .	1018	1092	1210	104	0	93	895	1073	1109	18	19	18
235	LKR CALT . . . . .	455	641	708	282	65	24	155	565	677	18	11	7
236	LKR ENZENSREIS . . . . .	1212	643	456	472	256	18	656	357	380	84	30	59
237	LKR FREUDENSTADT . . . . .	710	563	374	291	151	37	236	346	269	183	66	69
R E G I O N   M I T T L E R E R   O B E R R H E I N													
21	RG MITTLERER OBERRHEIN . . . . .	29262	13746	6670	1995	449	1	13322	5052	3106	12945	8245	3563
22	RG UNTERER NECKAR . . . . .	41769	26551	17280	1278	759	215	9834	6003	3454	30657	19791	13611
23	RG NORDSCHWARZWALD . . . . .	3396	2939	2748	1149	473	160	1944	2340	2435	303	126	153
R E G I E R U N G S B E Z I R K   K A R L S R U H E													
2	RB KARLSRUHE . . . . .	73436	43236	26678	4422	1679	377	25100	13395	8994	43905	28162	17327
	LD BADEN-WÜRTTEMBERG	141676	90929	58310	21021	11716	5986	64042	40231	27342	56613	38983	24983

Noch: 12. Belastung der Vorfluter durch kommunale und industrielle Abwassereinleitungen

Ge- biets- stand	Gemeinde Kreis (KR) Region (RG) Regierungsbezirk (RB) Land	Abgeleitete Abwassermenge insgesamt		D a v o n									
				Kommunale Abwässer 1)						industrielle Direkteinleitungen 3)			
				ohne Behandlung in Kläranlagen			nach Behandlung in Kläranlagen 2)						
				1975	1979	1983	1975	1979	1983	1975	1979	1983	1975
1 000 cba													
311000	FREISBURG IM BREISG. ST.	27671	24042	6211	202	0	0	23252	22653	4980	4217	1389	1231
315003	AU . . . . .	0	0	0	0	0	0	0	0	0	0	0	0
315004	AUGGEN . . . . .	0	0	2	0	0	2	0	0	0	0	0	0
315006	BAD KROZINGEN . . . . .	0	0	0	0	0	0	0	0	0	0	0	0
315007	BADENWEILER . . . . .	531	625	0	0	0	0	531	625	0	0	0	0
315008	BALLRECHTEN-DOTTINGEN	0	0	0	0	0	0	0	0	0	0	0	0
315013	BOETZINGEN . . . . .	269	255	0	0	0	0	255	248	0	14	7	0
315014	BOLLSCHWEIL . . . . .	100	-	-	100	0	0	0	0	0	0	-	-
315015	BREISACH AM RHEIN, ST.	5252	10621	12740	0	0	0	3969	6196	8468	1283	4435	4272
315016	BREIENAU . . . . .	35	49	77	1	0	18	34	49	59	0	0	0
315020	BUCHENBACH . . . . .	4	0	0	0	0	0	4	0	0	0	0	0
315022	BUGGINGEN . . . . .	0	0	0	0	0	0	0	0	0	0	0	0
315028	EBRINGEN . . . . .	0	0	0	0	0	0	0	0	0	0	0	0
315030	EICHSTÜTTEN . . . . .	4702	2413	0	72	95	0	4205	2042	0	425	276	0
315031	EISENBACH (HOCHSCHW.) .	85	87	0	72	69	0	12	15	0	1	3	0
315033	ESCHREACH . . . . .	0	0	0	0	0	0	0	0	0	0	0	0
315037	FELDBERG (SCHWARZWALD)	80	69	104	0	0	0	80	69	104	0	0	0
315039	FRIEDENWEILER . . . . .	100	153	209	0	0	0	100	153	209	0	0	0
315041	GLOTTERTAL . . . . .	35	16	0	20	16	0	15	0	0	0	0	0
315043	GOTTENHEIM . . . . .	73	90	0	73	86	0	0	4	0	0	0	0
315047	GUNDELYINGEN . . . . .	547	839	0	0	0	0	547	839	0	0	0	0
315048	HARTHEIM . . . . .	754	2	0	0	0	0	0	0	0	754	2	0
315050	HEITERSHEIM, STADT . . .	0	12	0	0	0	0	0	12	0	0	0	0
315051	HEUWEILER . . . . .	27	36	0	0	0	0	27	36	0	0	0	0
315052	HINTERZARTEN . . . . .	269	272	636	0	0	0	269	272	636	0	0	0
315056	HORBEN . . . . .	42	17	0	0	0	9	42	17	0	0	0	0
315059	IHRINGEN . . . . .	300	242	433	0	0	0	300	242	433	0	0	0
315064	KIRCHZARTEN . . . . .	0	0	0	0	0	0	0	0	0	0	0	0
315068	LENZKIRCH . . . . .	2320	2358	1276	0	0	11	2316	2358	1265	4	0	0
315070	LOEFFINGEN, STADT . . . .	422	500	867	37	11	0	385 <sup>4)</sup>	469 <sup>4)</sup>	867 <sup>4)</sup>	-	-	-
315072	MERDINGEN . . . . .	123	134	139	0	0	0	123	134	139	0	0	0
315073	MERZHAUSEN . . . . .	0	0	0	0	0	0	0	0	0	0	0	0
315074	MUELLHEIM, STADT . . . .	0	0	4	0	0	4	0	0	0	0	0	0
315076	NEUENBURG A. RHEIN, STAD	3205	5820	7987	0	107	0	2614	4870	6895	591	843	1092
315084	OBERRIED . . . . .	268	6	31	58	0	0	210	6	31	0	0	0
315089	PFAPPENWEILER . . . . .	0	0	0	0	0	0	0	0	0	0	0	0
315094	ST. WAERGEN . . . . .	43	54	103	0	0	0	43	54	103	0	0	0
315095	ST. PETER . . . . .	56	103	212	0	0	0	56	103	212	0	0	0
315098	SCHALLSTADT . . . . .	548	1086	0	27	0	0	521	1086	0	0	0	0
315102	SCHLUCHSEE . . . . .	360	532	683	10	0	0	350	532	683	0	0	0
315107	SOELDEN . . . . .	30	17	0	30	17	0	0	0	0	0	0	0
315108	STAUFEN I. BREISGAU, ST.	351	0	0	103	0	0	243	0	0	5	0	0
315109	STEGEN . . . . .	48	0	0	0	0	0	0	0	0	48	0	0
315111	SULZBURG, STADT . . . . .	0	0	0	0	0	0	0	0	0	0	0	0
315113	TITISEE-NEUSTADT, STADT	8438	4139	4544	0	0	6	-	-	4538 <sup>4)</sup>	-	-	-
315115	UMKIRCH . . . . .	247	241	0	0	0	0	246	241	0	1	0	0
315125	WITTAU . . . . .	43	0	0	43	0	0	0	0	0	0	0	0
315130	HUENSTERTAL/SCHWARZW.	152	87	0	0	0	0	152	87	0	0	0	0
315131	EHRENKIRCHEN . . . . .	0	0	0	0	0	0	0	0	0	0	0	0
315132	MARCN . . . . .	0	260	0	0	0	0	0	260	0	0	0	0
315133	VOGTSB.-L. KAISERST., ST.	250	1094	1391	100	0	6	-	-	-	-	-	-
316002	BAHLINGEN . . . . .	177	130	0	152	107	0	25	23	0	0	0	0
316003	BIEDEREACH . . . . .	0	20	0	0	0	0	0	20	0	0	0	0
316009	DENZLINGEN . . . . .	409	575	0	0	0	0	409	575	0	0	0	0
316010	ELZACH, STADT . . . . .	680	1435	1839	126	0	4	554	1435	1835	0	0	0
316011	EMMENDINGEN, STADT . . . .	-	-	-	0	23	0	0	0	0	-	-	-
316012	ENDINGEN, STADT . . . . .	549	320	0	127	100	0	422	220	0	0	0	0
316013	FORCHHEIM . . . . .	43	45	44174	43	45	0	0	0	44174	0	0	0
316014	GUTACH IM BREISGAU . . . .	208	153	0	0	0	0	49	153	0	159	0	0
316017	HERBOLZHEIM, STADT . . . .	511	867	502	96	0	46	414	867	456	1	0	0
316020	KENZINGEN, STADT . . . . .	320	372	964	170	0	0	150	372	964	0	0	0
316024	HALTERDINGEN . . . . .	140	93	0	140	76	0	0	17	0	0	0	0
316036	REUTE . . . . .	67	107	0	0	0	0	67	107	0	0	0	0
316037	RIEGEL . . . . .	357	503	0	0	0	0	300	300	0	57	203	0
316038	SASBACH . . . . .	153	180	211	74	50	0	79	130	211	0	0	0
316039	SEIAU . . . . .	0	0	12	0	0	12	0	0	0	0	0	0
316042	SIMONSWALD . . . . .	16	32	111	0	0	19	16	32	92	0	0	0
316043	TENNINGEN . . . . .	6068	4865	7236	62	0	0	6006 <sup>4)</sup>	4865	7236 <sup>4)</sup>	-	0	-
316045	VOERSTETTEN . . . . .	91	88	0	91	88	0	0	0	0	0	0	0

1) einschließlich industrielle Abwässer, die in die öffentliche Kanalisation eingeleitet wurden.-  
 2) einschließlich mitbehandelte Regenwassermengen.- 3) Behandeltes und unbehandeltes Produktionsabwasser.-  
 4) einschließlich einer geringen Menge von der Industrie.

Noch: 12. Belastung der Vorfluter durch kommunale und industrielle Abwassereinleitungen

Ge- biets- stand	Gemeinde Kreis (KR) Region (RG) Regierungsbezirk (RB) Land	Biochemischer Sauerstoffbedarf (BSB5) insgesamt		Davon aus									
				Kommunalen Abwässern						industriellen Direkteinleitungen			
				ohne Behandlung in Kläranlagen			nach Behandlung in Kläranlagen						
				1975	1979	1983	1975	1979	1983	1975	1979	1983	1975
t													
311000	FRIBURG IM BREISG.ST.	2422	2703	121	51	0	0	2098	2377	65	273	326	56
315003	AU . . . . .	0	0	0	0	0	0	0	0	0	0	0	0
315004	AUGGEN . . . . .	0	1	2	0	0	1	0	0	0	0	1	1
315006	BAD KROZINGEN . . . . .	0	0	0	0	0	0	0	0	0	0	0	0
315007	BADENWEILER . . . . .	16	19	0	0	0	0	16	19	0	0	0	0
315008	BALLBECHTEN-DOTTINGEN . . . . .	0	0	0	0	0	0	0	0	0	0	0	0
315013	BOTTZINGEN . . . . .	12	9	3	0	0	0	6	6	0	6	3	3
315014	BOLLSCHWEIL . . . . .	25	*	*	25	0	0	0	0	0	0	*	*
315015	BREISACH AN RHEIN,ST.	675	139	125	0	0	0	662	144	78	13	45	47
315016	BREITHAU . . . . .	1	1	6	0	0	5	1	1	2	0	0	0
315020	BUCHENBACH . . . . .	0	0	0	0	0	0	0	0	0	0	0	0
315022	BUGGINGEN . . . . .	0	0	0	0	0	0	0	0	0	0	0	0
315028	EBBINGEN . . . . .	0	0	0	0	0	0	0	0	0	0	0	0
315030	EICHSTETTEN . . . . .	1559	199	0	18	24	0	1514	160	0	27	16	0
315031	EISENBACH (HOCHSCHW.) . . . . .	19	19	3	18	17	0	0	1	0	0	1	3
315033	ESCHBACH . . . . .	0	0	0	0	0	0	0	0	0	0	0	0
315037	FELDBERG (SCHWARZWALD)	*	1	1	0	0	0	-	1	1	0	0	0
315039	FRIEDENWILLER . . . . .	0	1	2	0	0	0	0	1	2	0	0	0
315041	GLOTTENTAL . . . . .	5	4	1	5	4	0	0	0	0	0	0	1
315043	GOTTENHEIM . . . . .	18	23	0	18	22	0	0	2	0	0	0	0
315047	GUNDELFINGEN . . . . .	34	91	0	0	0	0	34	81	0	0	0	0
315048	HARTHHEIM . . . . .	8	50	1	0	0	0	0	0	0	8	60	1
315050	HEITERSHEIM, STADT . . . . .	0	2	0	0	0	0	0	2	0	0	0	0
315051	HEUWILDER . . . . .	0	13	0	0	0	0	0	13	0	0	0	0
315052	HINTERZARTEN . . . . .	55	53	5	0	0	0	55	53	5	0	0	0
315056	HOBZEN . . . . .	*	6	0	0	0	0	-	6	0	0	0	0
315059	IMBINGEN . . . . .	0	6	12	0	0	0	-	6	12	0	0	0
315064	KIRCHZARTEN . . . . .	0	0	0	0	0	0	0	0	0	0	0	0
315068	LEINXIRCH . . . . .	43	58	26	0	0	2	42	57	23	1	1	1
315070	LOEPFINGEN, STADT . . . . .	15	23	41	9	3	0	6 <sup>0)</sup>	21 <sup>0)</sup>	41 <sup>0)</sup>	-	-	-
315072	MERDINGEN . . . . .	2	2	2	0	0	0	2	2	0	0	0	0
315073	MERTHAUSEN . . . . .	0	0	0	0	0	0	0	0	0	0	0	0
315074	MUELLHEIM, STADT . . . . .	0	0	1	0	0	1	0	0	0	0	0	0
315076	NEUDENBURG A. RHEIN,STAD	359	151	102	0	27	0	346	123	87	13	11	15
315084	OBERRIED . . . . .	15	0	0	15	0	0	0	0	0	0	0	0
315089	PFÄFFENWEILER . . . . .	0	0	0	0	0	0	0	0	0	0	0	0
315094	ST. MAERGEN . . . . .	*	8	11	0	0	0	*	9	11	0	0	0
315095	ST. PETER . . . . .	7	37	42	0	0	0	9	37	42	0	0	0
315093	SCHALLSTADT . . . . .	7	147	0	7	0	0	0	147	0	0	0	0
315102	SCHLUCHSEB . . . . .	13	9	5	3	0	0	11	9	5	0	0	0
315107	SOELDEN . . . . .	8	4	0	8	4	0	0	0	0	0	0	0
315108	STAPPEN I. BREISGAU, ST.	27	1	1	26	0	0	0	0	0	1	1	1
315109	STEGEN . . . . .	0	0	0	0	0	0	0	0	0	0	0	0
315111	SULZBURG, STADT . . . . .	0	0	0	0	0	0	0	0	0	0	0	0
315113	TITISEE-NEUSTADT, STADT	*	*	*	0	0	1	407	85	41	*	*	*
315115	UMKIRCH . . . . .	0	59	0	0	0	0	0	59	0	0	0	0
315125	WITTHAU . . . . .	11	0	0	11	0	0	0	0	0	0	0	0
315130	MUEBSTER TAL/SCHWARZW.	0	12	0	0	0	0	0	11	0	0	1	0
315131	ERKENNKIRCHEN . . . . .	1	1	1	0	0	0	0	0	0	1	1	1
315132	WARCH . . . . .	0	7	0	0	0	0	0	7	0	0	0	0
315133	VOGTSB. I. KAISERST., ST.	(25)	*	*	25	0	2	*	5	11	0	*	*
316002	BAHLINGEN . . . . .	38	35	0	38	27	0	0	8	0	0	0	0
316003	BIEDERBACH . . . . .	0	7	0	0	0	0	0	7	0	0	0	0
316009	DEWELINGEN . . . . .	3	118	0	0	0	0	3	113	0	0	0	0
316010	ELZACH, STADT . . . . .	32	12	20	32	3	1	0	12	18	0	0	1
316011	EMMENDINGEN, STADT . . . . .	*	*	*	0	5	0	0	0	0	*	*	*
316012	EMDINGEN, STADT . . . . .	(12)	35	0	32	25	0	-	10	0	0	0	0
316013	FORCHHEIM . . . . .	11	11	751	11	11	0	0	0	751	0	0	0
316014	GUTACH IM BREISGAU . . . . .	61	101	2	0	0	0	13	55	0	48	46	2
316017	HERBOLZHEIM, STADT . . . . .	34	26	23	24	0	12	10	26	12	0	0	0
316020	KEHILINGEN, STADT . . . . .	45	7	12	43	0	0	2	7	12	0	0	0
316024	MALTZERDINGEN . . . . .	35	26	1	35	19	0	0	6	0	0	1	1
316036	REUTE . . . . .	0	13	0	0	0	0	0	13	0	0	0	0
316037	RIEGEL . . . . .	61	230	3	0	0	0	13	108	0	48	122	3
316038	SASBACH . . . . .	23	16	10	19	13	0	4	4	10	1	0	0
316039	SEXAU . . . . .	0	0	3	0	0	3	0	0	0	0	0	0
316042	SIMONSWALD . . . . .	1	10	8	0	0	5	0	8	2	1	2	1
316043	TEWINGEN . . . . .	718	541	30	16	0	0	703 <sup>0)</sup>	541 <sup>0)</sup>	30 <sup>0)</sup>	*	*	*
316045	VOERSTETTEN . . . . .	23	22	0	23	22	0	0	0	0	0	0	0

Noch: 12. Belastung der Vorfluter durch kommunale und industrielle Abwassereinleitungen

Ge- biets- stand	Gemeinde Kreis (KR) Region (RG) Regierungsbezirk (RB) Land	D a v o n												
		Abgeleitete Abwassermenge insgesamt	Kommunale Abwässer 1)									industrielle Direkteinleitungen 3)		
			ohne Behandlung in Kläranlagen			nach Behandlung in Kläranlagen 2)						1975	1979	1983
			1975	1979	1983	1975	1979	1983	1975	1979	1983	1975	1979	1983
1 000 cbm														
NOCH														
316049	WEISWEIL . . . . .	48	105	102	48	0	0	0	105	102	0	0	0	
316051	WYHL . . . . .	971	1037	828	110	116	0	0	0	470	861	921	358	
316053	RHEINHAUSEN . . . . .	107	292	318	107	0	0	0	292 <sup>y)</sup>	318 <sup>y)</sup>	0	0	0	
316054	FREIANT . . . . .	231	88	111	0	0	0	231	88	111	0	0	0	
316055	WINDEN IM ELZTAL . . . . .	80	215	417	36	44	0	44	171	417	0	0	0	
316056	WALDKIRCH, STADT . . . . .	4752	5724	52	0	20	52 <sup>y)</sup>	4752 <sup>y)</sup>	5704 <sup>y)</sup>	0	0	0	0	
317001	ACHERN, STADT . . . . .	4126	2690	2650	548	305	12	3059	2378	2622	519	7	16	
317005	APPENWEIER . . . . .	636	1134	1045	10	0	7	626	1134	1038	0	0	0	
317008	BAD PETERSTAL-GRIESB. . . . .	453	672	1535	58	0	0	290	525	1380	105	147	155	
317009	BERGHAUPTEN . . . . .	19	17	7	19	17	7	0	0	0	0	0	0	
317011	BIBERBACH . . . . .	219	110	1373	0	0	0	219	110	1373	0	0	0	
317021	DURBACH . . . . .	0	0	0	0	0	0	0	0	0	0	0	0	
317026	ETZENHEIM, STADT . . . . .	465	581	0	200	220	0	265	361	0	0	0	0	
317029	FISCHERBACH . . . . .	100	0	0	50	0	0	50	0	0	0	0	0	
317031	FRIESENHIZIM . . . . .	480	1352	2083	86	0	1	394	1352	2082	0	0	0	
317034	GZNGENBACH, STADT . . . . .	1271	2411	2197	41	6	0	0	0	0	0	0	0	
317039	GUTACH (SCHWARZW.-BAHN) . . . . .	102	49	0	92	32	0	9	0	0	1	17	0	
317040	HASLACH I. KINZIGTAL, ST . . . . .	633	394	403	314	0	9	319 <sup>y)</sup>	394	394	0	0	0	
317041	HAUSACH, STADT . . . . .	449	360	1346	288	171	72	112	75	1178	49	114	96	
317046	HOFSTETTEN . . . . .	42	29	0	21	29	0	21	0	0	0	0	0	
317047	HOHBERG . . . . .	301	818	0	230	10	0	71 <sup>y)</sup>	0	0	0	0	0	
317051	HORNBERG, STADT . . . . .	378	248	0	223	20	0	0	0	0	0	0	0	
317056	KAPPELRODECK . . . . .	1350	2032	2021	0	0	0	0	0	0	0	0	0	
317057	KEHL, STADT . . . . .	9831	10484	11465	167	0	213	2304	2182	3456	7360	8302	7796	
317059	KIPPENHIZIM . . . . .	201	144	0	150	144 <sup>y)</sup>	0	51 <sup>y)</sup>	0	0	0	0	0	
317065	LAHR/SCHWARZWALD, STADT . . . . .	4363	6115	7181	126	0	0	4009	5842	7174	228	273	7	
317067	LAUTENBACH . . . . .	4	0	0	4	0	0	0	0	0	0	0	0	
317068	LAUF . . . . .	23	9	0	3	9	0	20	0	0	0	0	0	
317073	MAHLBERG, STADT . . . . .	103	211	0	1	0	0	102	211	0	0	0	0	
317075	HEISZENHEIM . . . . .	161	946	1337	80	0	0	80	0	0	1	0	0	
317078	MUEHLENBACH . . . . .	28	33	0	14	0	0	14	33	0	0	0	0	
317085	NORDBACH . . . . .	156	73	0	78	0	0	78	73	0	0	0	0	
317088	OBERHARMERSBACH . . . . .	50	71	0	30	35	0	20	36	0	0	0	0	
317099	OBERKIRCH, STADT . . . . .	2244	3213	3828	208	182	0	0	0	0	0	0	0	
317093	OBERWOLFACH . . . . .	36	12	0	36 <sup>y)</sup>	12	0	0	0	0	0	0	0	
317096	OFFENBURG, STADT . . . . .	4292	9193	10709	0	0	0	0	0	0	0	0	0	
317097	OHLSBACH . . . . .	107	36	25	87	36	25	20	0	0	0	0	0	
317098	OPPENAU, STADT . . . . .	941	534	627	0	0	0	940	534	627	1	0	0	
317100	ORTENBERG . . . . .	22	0	0	0	0	0	0	0	0	22	0	0	
317102	OTTENHOEFEN I. SCHWARZW . . . . .	503	368	439	0	0	0	503 <sup>y)</sup>	368 <sup>y)</sup>	439 <sup>y)</sup>	0	0	0	
317110	RENCHEN, STADT . . . . .	831	284	2102	280	284 <sup>y)</sup>	0	551 <sup>y)</sup>	0	2102 <sup>y)</sup>	0	0	0	
317113	RINGSHEIM . . . . .	24	85	0	12	0	0	12	85	0	0	0	0	
317114	RUST . . . . .	47	109	0	43	0	0	4	109	0	0	0	0	
317116	SASBACH . . . . .	231	248	803	229	0	0	0	243	803	2	5	0	
317118	SASBACHWALDEN . . . . .	276	186	0	138	0	0	138	186	0	0	0	0	
317121	SCHUTTERTAL . . . . .	46	0	0	0	0	0	46	0	0	0	0	0	
317122	SCHUTTERWALD . . . . .	261	967	0	0	0	0	260	0	0	1	0	0	
317126	SEEBACH . . . . .	0	0	0	0	0	0	0	0	0	0	0	0	
317127	SELBACH . . . . .	668	1149	1027	0	0	0	668	1149 <sup>y)</sup>	1027 <sup>y)</sup>	0	0	0	
317129	STEINACH . . . . .	102	132	32	101	132	32	0	0	0	1	0	0	
317141	WILLSTAETT . . . . .	543	654	706	0	0	0	543	559	706	0	95	0	
317145	WOLFACH, STADT . . . . .	1572	1375	1685	40	0	0	528	1135	1144	1004	240	541	
317146	ZELL A. HARMERSBACH, ST. . . . .	974	459	0	316	449	0	316	0	0	342	10	0	
317150	SCHWANAU . . . . .	150	358	561	0	0	0	150	358 <sup>y)</sup>	561 <sup>y)</sup>	0	0	0	
317151	NZURIED . . . . .	582	1870	2577	272	0	0	272	400	1405	38	1470	1172	
317152	KAPPEL-GRAPENHAUSEN . . . . .	119	74	2524	68	0	0	51	74	2524	0	0	0	
317153	RHEINAU, STADT . . . . .	403	2705	5100	0	0	0	370	283	832	33	2422	4268	
325001	AICHHALDEN . . . . .	266	564	583	31	0	0	0	0	0	0	0	0	
325009	BOESINGEN . . . . .	136	153	370	3	0	0	133	153	370	0	0	0	
325011	DIETINGEN . . . . .	80	118	1135	80	118	0	0	0	1135	0	0	0	
325012	DORNHAN, STADT . . . . .	158	188	2	26	58	2	132	130	0	0	0	0	
325014	DUNNINGEN . . . . .	202	195	0	200	195	0	0	0	0	2	0	0	
325015	EPPENDORF . . . . .	207	0	35	73	0	0	134	0	35	0	0	0	
325024	HARDT . . . . .	126	300	0	0	0	0	126	300	0	0	0	0	
325036	LAUTERBACH . . . . .	0	0	0	0	0	0	0	0	0	0	0	0	

1) einschließlich industrielle Abwässer, die in die öffentliche Kanalisation eingeleitet wurden.-  
 2) einschließlich mitbehandelte Regenwassermengen.- 3) Behandeltes und unbehandeltes Produktionsabwasser.-  
 4) einschließlich einer geringen Menge von der Industrie.

Noch: 12. Belastung der Vorfluter durch kommunale und industrielle Abwassereinleitungen

Gebietsstand	Gemeinde Kreis (KR) Region (RG) Regierungsbezirk (RB) Land	Biochemischer Sauerstoffbedarf (BSB5) insgesamt			Davon aus								
					Kommunales Abwasser						industriellen Direkteinleitungen		
					ohne Behandlung in Kläranlagen			nach Behandlung in Kläranlagen					
		1975	1979	1983	1975	1979	1983	1975	1979	1983	1975	1979	1983
t													
NOCH													
316049	WEISWEIL	12	1	1	12	0	0	0	1	1	0	0	
316051	WEHL	37	39	7	28	29	0	0	0	3	9	10	
316053	REIHNHAUSEN	27	11	5	27	0	0	0	11 <sup>4)</sup>	-	0	-	
316054	FREIAMT	9	3	3	0	0	0	8	3	3	0	0	
316055	WINDEN IM ELZTAL	16	62	3	9	11	0	7	51	3	0	0	
316056	WALDKIRCH, STADT	1427	609	9	0	5	9 <sup>4)</sup>	1427 <sup>4)</sup>	604 <sup>4)</sup>	0	-	-	
317001	ACHERN, STADT	198	118	51	137	75	3	43	36	39	18	6	
317005	APPENWEIER	59	170	12	3	0	2	56	170	10	0	0	
317008	BAD PETERSTAL-GRIESB.	15	82	241	15	0	0	0	44	207	1	38	
317009	BERGHAUPTEN	5	4	2	5	4	2	0	0	0	0	0	
317011	BIBERBACH	1	29	22	0	0	0	0	28	22	1	1	
317021	DURBACH	0	0	0	0	0	0	0	0	0	0	0	
317026	ETTENHEIM, STADT	98	146	4	50	56	0	48	90	0	0	4	
317029	FISCHERBACH	13	0	0	13	0	0	0	0	0	0	0	
317031	FRIESEHEIM	22	16	25	22	0	0	0	14	23	0	2	
317034	GEGENBACH, STADT	-	-	-	10	2	0	95	263	16	-	-	
317039	GUTACH (SCHWARZ.-BAHN)	23	9	0	23	8	0	0	0	0	0	1	
317040	HASLACH I. KINZIGTAL, ST.	90	101	104	80 <sup>4)</sup>	0	2	0	101 <sup>4)</sup>	102 <sup>4)</sup>	-	-	
317041	HAUSACH, STADT	76	65	31	72	43	18	0	19	7	4	3	
317046	HOFSTETTEN	5	7	0	5	7	0	0	0	0	0	0	
317047	HORNBERG	58	75	-	58	3	0	0	72 <sup>4)</sup>	0	0	-	
317051	HORNBERG, STADT	58	54	-	58 <sup>4)</sup>	5	0	0	49 <sup>4)</sup>	0	-	-	
317056	KAPPELRODZCK	-	24	-	0	0	0	5	24 <sup>4)</sup>	32	-	-	
317057	KEHL, STADT	307	432	136	42	0	53	187	262	55	79	170	
317059	KIPPENHEIM	33	36	-	38	36	0	0	0	0	0	0	
317065	LAHE/SCHWARZWALD, STADT	946	552	54	32	0	0	900	549	57	14	3	
317067	LAUTENBACH	1	0	0	1	0	0	0	0	0	0	0	
317068	LAUF	1	2	0	1	2	0	0	0	0	0	0	
317073	MAHLBERG, STADT	8	32	0	0	0	0	8	32	0	0	0	
317075	MEISSENHEIM	20	45	-	20	0	0	0	45 <sup>4)</sup>	1	0	-	
317078	MUEHLENBACH	4	9	0	4	0	0	0	8	0	0	0	
317095	MORDRACH	20	18	0	20	0	0	0	18	0	0	0	
317088	ODERHARBERSBACH	8	18	0	8	9	0	0	9	0	0	0	
317089	ODERKIRCH, STADT	-	-	-	52	46	0	13	28	72	-	-	
317093	ODERWOLFACH	9	3	-	9	3	0	0	0	0	0	-	
317096	OFFENBUND, STADT	1105	138	179	0	0	0	1105	138 <sup>4)</sup>	179 <sup>4)</sup>	0	-	
317097	OHLSBACH	22	9	6	22	9	6	0	0	0	0	0	
317098	OPPENAU, STADT	170	81	62	0	0	0	170	80	62	0	1	
317100	OTTENBERG	0	0	0	0	0	0	0	0	0	0	0	
317102	OTTENHOEFEN I. SCHWARZW.	0	30	41	0	0	0	0	30	41 <sup>4)</sup>	0	0	
317110	RINCHEN, STADT	70	72	17	70	72 <sup>4)</sup>	0	0	0	17 <sup>4)</sup>	0	-	
317113	REINGHEIM	3	21	0	3	0	0	0	21	0	0	0	
317114	RUST	11	27	1	11	0	0	0	27	0	0	1	
317116	SASBACH	57	61	6	57	0	0	0	61	6	0	0	
317118	SASBACHWALDEN	35	30	0	35	0	0	0	30	0	0	0	
317121	SCHUTTERTAL	0	0	0	0	0	0	0	0	0	0	0	
317122	SCHUTTERWALD	-	29	-	0	0	0	-	29 <sup>4)</sup>	0	-	-	
317126	SEEBACH	0	1	1	0	0	0	0	0	0	0	1	
317127	SEELBACH	29	41	36	0	0	0	29	41 <sup>4)</sup>	36 <sup>4)</sup>	0	-	
317129	SEINACH	26	35	11	25	31	8	0	0	0	1	2	
317141	WILLSTADT	15	45	61	0	0	0	12	12	18	3	33	
317145	WOLFACH, STADT	101	141	122	10	0	0	90	130	112	1	11	
317146	ZELL A. HARMERSBACH, ST.	30	113	0	79	112	0	0	0	0	1	1	
317150	SCHWANAU	0	25	6	0	0	0	0	25 <sup>4)</sup>	6 <sup>4)</sup>	0	-	
317151	NEURIED	68	115	31	68	0	0	0	100	20	0	15	
317152	KAPPEL-GRAFENHAUSEN	17	20	25	17	0	0	0	19	25	0	1	
317153	RHEINAU, STADT	0	78	48	0	0	0	0	53	6	0	25	
325001	AICHHALDEN	-	-	-	8	0	0	2	5	5	-	-	
325009	BOESINGEN	(1)	3	2	1	0	0	-	3	2	0	0	
325011	DIETINGEN	20	30	6	20	30	0	0	0	6	0	0	
325012	DORNHAN, STADT	7	47	1	7	15	1	0	33	0	0	0	
325014	DUNNINGEN	50	49	0	50	49	0	0	0	0	0	0	
325015	EPPENDORF	18	0	1	18	0	0	0	0	0	0	1	
325024	HARDT	-	11	0	0	0	0	-	11	0	0	0	
325036	LAUTERBACH	1	0	0	0	0	0	0	0	0	1	0	



Noch: 12. Belastung der Vorfluter durch kommunale und industrielle Abwassereinleitungen

Ge- biets- stand	Gemeinde Kreis (KR) Region (RG) Regierungsbezirk (RB) Land	Abgeleitete Abwassermenge insgesamt			D a v o n								
					Kommunale Abwässer 1)						industrielle Direktleitungen 3)		
					ohne Behandlung in Kläranlagen			nach Behandlung in Kläranlagen 2)					
		1.1.79	1975	1979	1983	1975	1979	1983	1975	1979	1983	1975	1979
1 000 cba													
HOCH													
325045	OBERRNDORF A. NECKAR, ST.	2107	3536	3721	3	0	0	2102	3536	3721	2	0	0
325049	ROTTWEIL, STADT . . . . .	4479	5979	6061	33	69	0	4025	5737	5652	421	173	409
325050	SCHENKENZELL . . . . .	1372	1766	2345	100	13	0	.	.	.	.	.	.
325051	SCHILTACH, STADT . . . . .	214	1149	1185	141	0	0	31	1149	1185	42	0	0
325053	SCHRAMBERG, STADT . . . . .	3526	3992	4849	56	0	0	3417	3957	4830	53	35	19
325057	SULZ AM NECKAR, STADT . . . . .	1083	1409	4761	0	122	0	1076	1285	4761	7	2	0
325058	TENNENBRONN . . . . .	229	542	603	0	0	0	229	542	603	0	0	0
325060	VILLINGENDORF . . . . .	153	323	298	0	0	0	153	323	298	0	0	0
325061	VOEHRINGEN . . . . .	180	119	877	179	119	0	0	0	877	1	0	0
325064	WELLENDINGEN . . . . .	0	0	0	0	0	0	0	0	0	0	0	0
325069	ZIMMERN OB ROTTWEIL . . . . .	32	2262	3636	32	22	0	0	2240	3636	0	0	0
325070	FLUORN-WINZELN . . . . .	98	118	750	0	0	0	98	118	750	0	0	0
325071	ESCHBRONN . . . . .	93	35	0	93	35	0	0	0	0	0	0	0
325072	DEISZLINGEN . . . . .	148	6863	6910	0	0	0	147	6863	6910	1	0	0
326003	BAD DUEBRHEIM, STADT . . . . .	847	1970	2994	0	252	0	847	1718	2994	0	0	0
326005	BLUMBERG, STADT . . . . .	1090	1189	1940	190	0	0	900	1189	1940	0	0	0
326006	BRAEUNLINGEN, STADT . . . . .	95	59	30	80	44	13	10	0	17	5	15	0
326010	DAUCHINGEN . . . . .	96	0	0	96	0	0	0	0	0	0	0	0
326012	DONAUESCHINGEN, STADT . . . . .	2973	4790	7402	0	32	0	2954	4733	6786	19	25	616
326017	FURTWANGEN, STADT . . . . .	400	1270	1465	30	0	11	370	1270	1454	0	0	0
326020	GUETENBACH . . . . .	125	125	119	0	0	0	125	125	119	0	0	0
326027	HUEFINGEN, STADT . . . . .	.	.	643	0	0	.	0	0	.	.	.	.
326031	KOENIGSFELD I. SCHWARZW.	172	16	11	23	0	0	149	16	11	0	0	0
326037	MOENCHWEILER . . . . .	0	0	0	0	0	0	0	0	0	0	0	0
326041	HIEDERESCHACH . . . . .	203	0	0	200	0	0	0	0	0	3	0	0
326052	ST. GEORGEN I. SCHW., ST.	803	3083	2415	0	0	0	800	3083	2415	3	0	0
326054	SCHOENWALD I. SCHWARZW.	450	511	420	0	0	0	450	511	420	0	0	0
326055	SCHONACH I. SCHWARZWALD	762	918	912	0	0	0	725	889	889	37	29	23
326060	TRIBERG I. SCHWARZW. ST.	875	438	367	372	418	350	0	0	0	503	20	17
326061	TUNINGEN . . . . .	70	217	0	0	0	0	70	217	0	0	0	0
326065	UNTERKIRNACH . . . . .	92	93	257	0	0	0	92	93	257	0	0	0
326068	VOEHRBACH, STADT . . . . .	184	116	1015	55	0	0	115	77	1000	14	39	15
326074	VILLINGEN-SCHWENN., ST.	11015	8479	9778	463	93	15	10552	8370	9763	0	16	0
326075	BRIGACHTAL . . . . .	200	0	0	184	0	0	16	0	0	0	0	0
327002	ALDINGEN . . . . .	0	0	0	0	0	0	0	0	0	0	0	0
327004	BAERENTHAL . . . . .	43	52	30	43	52	30	0	0	0	0	0	0
327005	BALGHEIM . . . . .	0	0	0	0	0	0	0	0	0	0	0	0
327006	BOETTINGEN . . . . .	73	43	81	0	0	0	73	43	81	0	0	0
327007	BUBSHEIM . . . . .	23	0	0	23	0	0	0	0	0	0	0	0
327008	BUCHHEIM . . . . .	17	47	72	17	0	0	0	47	72	0	0	0
327009	DEILINGEN . . . . .	0	0	0	0	0	0	0	0	0	0	0	0
327010	DENKINGEN . . . . .	0	0	0	0	0	0	0	0	0	0	0	0
327011	DUEBRHEIM . . . . .	0	0	0	0	0	0	0	0	0	0	0	0
327012	DURCHHAUSEN . . . . .	27	29	0	27	29	0	0	0	0	0	0	0
327013	EGESHEIM . . . . .	1519	1587	3193	19	0	0	1500	1587	3193	19	0	0
327016	FRIDINGEN A. D. DONAU, ST	126	307	345	0	0	0	126 <sup>y)</sup>	307 <sup>y)</sup>	345 <sup>y)</sup>	.	.	.
327017	FRITTLINGEN . . . . .	0	0	0	0	0	0	0	0	0	0	0	0
327018	GZISINGEN, STADT . . . . .	129	255	264	113 <sup>y)</sup>	225 <sup>y)</sup>	264 <sup>y)</sup>	16	0	0	.	.	.
327019	GOSHEIM . . . . .	4	0	0	4	0	0	0	0	0	0	0	0
327020	GUNNINGEN . . . . .	20	21	0	20	21	0	0	0	0	0	0	0
327023	HAUSEN OB VERENA . . . . .	20	20	0	20	20	0	0	0	0	0	0	0
327025	IMMENDINGEN . . . . .	573	346	445	0	104	88	573 <sup>y)</sup>	242 <sup>y)</sup>	357 <sup>y)</sup>	.	.	.
327027	IRNDORF . . . . .	28	30	53	28	0	0	0	30	53	0	0	0
327029	KOENIGSHEIM . . . . .	22	0	0	22	0	0	0	0	0	0	0	0
327030	KOLBINGEN . . . . .	40	52	111	0	0	0	40	52	111	0	0	0
327033	MAHLSTETTEN . . . . .	20	37	30	0	0	0	20	37	30	0	0	0
327036	HUEHLHEIM A. D. DONAU, ST	118	163	311	0	0	0	118	163	311	0	0	0
327038	NEUHAUSEN OB ECK . . . . .	80	131	222	29	50	32	51	81	190	0	0	0
327040	REICHENBACH AM HEUBERG	13	0	0	13	0	0	0	0	0	0	0	0
327041	RENQUISHAUSEN . . . . .	28	28	53	1	0	0	27	28	53	0	0	0
327046	SPAICHINGEN, STADT . . . . .	1360	1607	838	0	0	0	1360	1607	838	0	0	0
327048	TALHEIM . . . . .	60	92	160	0	0	0	60	92	160	0	0	0
327049	TROSSINGEN, STADT . . . . .	516	1595	1625	22	0	0	494	1595	1625	0	0	0
327050	TUTTLINGEN, STADT . . . . .	3776	3832	3687	0	0	0	3768	3832	3687	8	0	0
327051	WEHINGEN . . . . .	3	0	0	3	0	0	0	0	0	0	0	0

1) einschließlich industrielle Abwässer, die in die öffentliche Kanalisation eingeleitet wurden.-  
 2) einschließlich mitbehandelte Regenwassermengen.- 3) Behandeltes und unbehandeltes Produktionsabwasser.-  
 4) einschließlich einer geringen Menge von der Industrie.

Noch: 12. Belastung der Vorfluter durch kommunale und industrielle Abwassereinleitungen

Ge- biets- stand 1.1.79	Gemeinde Kreis (KR) Region (RG) Regierungsbezirk (RB) Land	D a v o n   a u s											
		Biochemischer Sauerstoffbedarf (SSB5) insgesamt			Kommunalen Abwässern						industriellen Direkteinleitungen		
					ohne Behandlung in Kläranlagen			nach Behandlung in Kläranlagen					
		1975	1979	1983	1975	1979	1983	1975	1979	1983	1975	1979	1983
t													
NOCH													
325045	OBERRNDOF A. HECKAR, ST.	27	45	45	1	0	0	25	41	42	1	4	3
325049	ROTTWEIL, STADT . . . . .	345	112	85	8	17	0	258	86	76	79	9	9
325050	SCHENKENZELL . . . . .	.	.	.	25	3	0	48	48	29	.	.	.
325051	SCHILTACH, STADT . . . . .	42	6	15	35	0	0	0	2	11	7	4	4
325053	SCHWABBERG, STADT . . . . .	98	123	48	14	0	0	79	118	45	5	5	3
325057	SULZ AM HECKAR, STADT . . . . .	23	69	93	0	31	0	23	37	93	0	1	0
325058	TENNENBRONN . . . . .	0	4	4	0	0	0	0	3	3	0	1	1
325060	VILLINGENDORF . . . . .	38	2	2	0	0	0	38	2	2	0	0	0
325061	VOHRINGEN . . . . .	45	31	7	45	30	0	0	0	7	0	1	0
325064	WELLENDINGEN . . . . .	0	0	0	0	0	0	0	0	0	0	0	0
325069	ZIMMERN OB ROTTWEIL . . . . .	8	14	26	8	6	0	0	8	26	0	0	0
325070	FLUORN-WINZELN . . . . .	4	5	7	0	0	0	4	5	7	0	0	0
325071	ESCHERONN . . . . .	23	9	0	23	9	0	0	0	0	0	0	0
325072	DEISLINGEN . . . . .	2	63	62	0	0	0	2	62	62	0	1	0
326003	BAD DÜRRHEIM, STADT . . . . .	19	115	61	0	63	0	19	52	61	0	0	0
326005	BLUMBERG, STADT . . . . .	319	137	13	48	0	0	270	137	12	1	0	1
326006	BRAUNLINGEN, STADT . . . . .	21	17	5	20	11	3	0	0	1	1	6	1
326010	DAUCHINGEN . . . . .	24	0	0	24	0	0	0	0	0	0	0	0
326012	DONAUESCHINGEN, STADT . . . . .	47	116	222	0	8	0	38	91	152	9	17	70
326017	FURTWANGEN, STADT . . . . .	13	15	22	9	0	3	5	14	18	1	1	2
326020	GUTENBACH . . . . .	1	4	3	0	0	0	0	2	1	1	2	2
326027	HUEFINGEN, STADT . . . . .	.	.	.	0	0	11	0	0	0	.	.	.
326031	KÖNIGSFELD I. SCHWARZW.	(5)	0	0	6	0	0	.	0	0	0	0	0
326037	MOZSCHWILDER . . . . .	0	0	0	0	0	0	0	0	0	0	0	0
326041	NIEDERESCHACH . . . . .	51	0	0	50	0	0	0	0	0	1	0	0
326052	ST. GEORGEN I. SCHW., ST.	150	26	16	0	0	0	160	25	15	0	1	1
326054	SCHOENWALD I. SCHWARZW.	8	15	11	0	0	0	9	15	11	0	0	0
326055	SCHONACH I. SCHWARZWALD	145	113	129	0	0	0	145	107	125	0	6	4
326060	TRIBERG I. SCHWARZW. ST.	101	210	94	93	105	88	0	0	0	8	105	6
326061	TUNINGEN . . . . .	6	23	0	0	0	0	6	23	0	0	0	0
326065	UNTERKIRNACH . . . . .	.	1	9	0	0	0	.	1	8	0	0	0
326068	VOHRENDACH, STADT . . . . .	15	22	14	14	0	0	0	19	10	1	3	4
326074	VÖLLINGEN-SCHWENN., ST.	503	124	179	116	23	4	387	100	176	0	0	0
326075	BRIGACHTAL . . . . .	46	0	0	46	0	0	0	0	0	0	0	0
327002	ALDINGEN . . . . .	0	0	0	0	0	0	0	0	0	0	0	0
327004	BAERENTAL . . . . .	11	13	8	11	13	9	0	0	0	0	0	0
327005	BALGWIM . . . . .	0	0	0	0	0	0	0	0	0	0	0	0
327006	BOETTINGEN . . . . .	2	1	2	0	0	0	2	1	2	0	0	0
327007	BUSCHEIM . . . . .	6	0	.	6	0	0	0	0	0	0	0	.
327008	BUCHHEIM . . . . .	4	2	0	4	0	0	0	2	0	0	0	0
327009	DEILINGEN . . . . .	0	0	0	0	0	0	0	0	0	0	0	0
327010	DEINKINGEN . . . . .	1	1	1	0	0	0	0	0	0	1	1	1
327011	DÜRRHEIM . . . . .	0	0	0	0	0	0	0	0	0	0	0	0
327012	DURCHHAUSEN . . . . .	7	7	0	7	7	0	0	0	0	0	0	0
327013	EGGSHEIM . . . . .	230	340	16	5	0	0	225	340	16	0	0	0
327016	FRIDINGEN A. D. DONAU, ST	.	.	.	0	0	0	.	9	15	.	.	.
327017	FRITTLINGEN . . . . .	1	0	0	0	0	0	0	0	0	1	0	0
327018	GEISINGEN, STADT . . . . .	30	64	67	30 <sup>4)</sup>	64 <sup>4)</sup>	67 <sup>4)</sup>	0	0	0	.	.	.
327019	GOSHEIM . . . . .	2	0	0	1	0	0	0	0	0	1	0	0
327020	GÖNNINGEN . . . . .	5	5	0	5	5	0	0	0	0	0	0	0
327023	HAUSEN OB VERENA . . . . .	5	5	0	5	5	0	0	0	0	0	0	0
327025	IMMENDINGEN . . . . .	36	51	59	0	26	22	36	25 <sup>4)</sup>	37 <sup>4)</sup>	0	.	.
327027	IRNDORF . . . . .	7	0	0	7	0	0	0	0	0	0	0	0
327029	KÖNIGSHEIM . . . . .	6	0	0	6	0	0	0	0	0	0	0	0
327030	KOLBINGEN . . . . .	0	1	1	0	0	0	0	1	1	0	0	0
327033	NAHLSTETTEN . . . . .	0	0	0	0	0	0	0	0	0	0	0	0
327036	NEUHEIM A. D. DONAU, ST	2	4	12	0	0	0	2	4	12	0	0	0
327038	NEUHAUSEN OB ECK . . . . .	7	16	18	7	13	8	0	2	10	0	1	0
327040	REICHENDACH AM HEUBERG	3	0	0	3	0	0	0	0	0	0	0	0
327041	RENGUISHAUSEN . . . . .	0	0	0	0	0	0	0	0	0	0	0	0
327046	SPAICHINGEN, STADT . . . . .	7	48	15	0	0	0	7	48	15	0	0	0
327048	TALHEIM . . . . .	0	1	2	0	0	0	0	1	2	0	0	0
327049	TROSSINGEN, STADT . . . . .	6	8	10	6	0	0	0	8	10	0	0	0
327050	TUTTLINGEN, STADT . . . . .	34	38	46	0	0	0	32	35	43	2	3	3
327051	WEHINGEN . . . . .	1	0	0	1	0	0	0	0	0	0	0	0

Noch: 12. Belastung der Vorfluter durch kommunale und industrielle Abwassereinleitungen

Ge- biets- stand	Gemeinde Kreis (KR) Region (RG) Regierungsbezirk (RB) Land	Abgeleitete Abwassermenge insgesamt		D a v o n									
				Kommunale Abwässer 1)						industrielle Direkteinleitungen 3)			
				ohne Behandlung in Kläranlagen			nach Behandlung in Kläranlagen 2)						
				1975	1979	1983	1975	1979	1983	1975	1979	1983	1975
1 000 cbm													
NOCH													
327054	WURHLINGEN . . . . .	0	.	.	0	0	0	0	0	0	0	0	.
327055	SEITINGEN-OBERFLACHT .	55	68	908	55	68	0	0	0	908	0	0	0
327056	RIETHHEIM-WEILHEIM . .	229	656	603	0	0	0	0	656 <sup>4)</sup>	603 <sup>4)</sup>	.	.	.
327057	EMMINGEN-LIPTINGEN . . .	214	134	485	0	0	0	214	134	485	0	0	0
335001	AACH,STADT . . . . .	54	77	0	0	77	0	54	0	0	0	0	0
335002	ALLENSBACH . . . . .	200	6	8	30	0	0	170	6	8	0	0	0
335015	BUESINGEN AM ROCHRRHEIN	67	80	182	67	0	0	0	80	182	0	0	0
335021	EIGELTINGEN . . . . .	127	194	211	39	0	32	88	194	179	0	0	0
335022	ENGEN,STADT . . . . .	429	193	292	78	38	0	236	0	0	115	155	292
335025	GAIENHOPFEN . . . . .	182	202	598	0	0	0	182	202	598	0	0	0
335026	GALLINGEN . . . . .	172	15371	23498	0	0	0	172	15371	23498	0	0	0
335028	GOTTNADINGEN . . . . .	677	0	0	0	0	0	677	0	0	0	0	0
335035	HILZINGEN . . . . .	613	627	642	45	34	4	568	593	638	0	0	0
335043	KONSTANZ,UNIV.-STADT .	12042	13590	14346	1288	430	364	10754 <sup>4)</sup>	13160	13982	.	.	.
335055	MOOS . . . . .	40	991	1178	40	0	0	0	991	1178	0	0	0
335057	MUEHLINGEN . . . . .	0	26	186	0	0	10	0	0	176	0	26	0
335061	OEHNINGEN . . . . .	596	77	73	182	0	0	414	77	73	0	0	0
335063	RADOLPZELL A.BODENS.ST	4281	3331	2752	324	318	0	3957 <sup>4)</sup>	3013 <sup>4)</sup>	2752 <sup>4)</sup>	.	.	.
335066	REICHEHAU . . . . .	450	0	0	450	0	0	0	0	0	0	0	0
335075	SINGEN (HOHEMTWIEL),ST	6715	56	0	51	41	0	6660	0	0	4	15	0
335077	STEISZLINGEN . . . . .	173	207	216	13	12	6	142	178	192	18	17	18
335079	STOCKACH,STADT . . . . .	690	950	530	0	90	26	0	0	119	690	860	385
335080	TENGEN,STADT . . . . .	196	180	160	196	180	160	0	0	0	0	0	0
335081	VOLKERISHAUSEN . . . . .	70	67	0	0	0	0	70	67	0	0	0	0
335096	HOHENFELS . . . . .	31	70	142	31	25	13	0	45	129	0	0	0
335097	MUEHLHAUSEN-ZHINGEN .	71	0	0	44	0	0	27	0	0	0	0	0
335098	BODNAM-LUDWIGSHAFEN .	1990	3004	3362	8	0	0	1982	3004	3362	0	0	0
335099	ORSINGEN-NENZINGEN . .	0	0	0	0	0	0	0	0	0	0	0	0
335100	RIELASINGEN-WORBLINGEN	353	0	0	0	0	0	350	0	0	3	0	0
336004	AITERN . . . . .	22	6	3	22	6	3	0	0	0	0	0	0
336006	BAD BELLINGEN . . . . .	368	301	446	164	0	0	204	301	446	0	0	0
336008	BINZEN . . . . .	15	2	0	5	0	0	0	0	0	10	2	0
336010	BOELLEN . . . . .	0	2	2	0	0	0	0	2	2	0	0	0
336012	BUERCHAU . . . . .	5	6	22	5	6	0	0	0	22	0	0	0
336014	EFRINGEN-KIRCHEN . . . .	741	1892	2163	170	0	40	.	.	.	.	.	.
336019	EINELDINGEN . . . . .	1352	670	629	2	0	0	1350	670	629	0	0	0
336020	ELBENSCHWAND . . . . .	0	0	0	0	0	0	0	0	0	0	0	0
336024	FISCHINGEN . . . . .	19	0	0	19	0	0	0	0	0	0	0	0
336025	FROEHND . . . . .	12	2	2	0	0	0	12	2	2	0	0	0
336034	HASEL . . . . .	57	27	29	57	27	29	0	0	0	0	0	0
336036	HAUSEN IM WIESENTAL . .	284	.	.	.	0	0	0	0	0	.	.	.
336043	INZLINGEN . . . . .	1	111	0	1	111	0	0	0	0	0	0	0
336045	KANDERN,STADT . . . . .	324	459	584	300	0	6	20	459	578	4	0	0
336050	LOEBRACH,STADT . . . . .	10707	8771	8896	10683	8762	8896	0	0	0	24	9	0
336057	HAULBURG . . . . .	313	0	0	0	0	0	262	0	0	51	0	0
336060	NEUENWEG . . . . .	7	6	24	0	0	0	7	6	24	0	0	0
336067	RAICH . . . . .	0	0	0	0	0	0	0	0	0	0	0	0
336069	RHEINFELDEN (BADEN),ST.	13783	15769	17102	1200	1433	30	95	159	3576	12488	14177	13496
336073	RUEHLINGEN . . . . .	1	0	0	1	0	0	0	0	0	0	0	0
336074	SALLNECK . . . . .	13	7	21	13	0	0	0	7	21	0	0	0
336075	SCHALLBACH . . . . .	20	0	0	20	0	0	0	0	0	0	0	0
336078	SCHLIENGEN . . . . .	101	207	.	0	0	0	101	207 <sup>4)</sup>	0	0	.	.
336079	SCHOENAU I.SCHWARZW.ST	268	409	39	0	0	0	176	368	0	92	41	39
336080	SCHOENENBERG . . . . .	0	0	0	0	0	0	0	0	0	0	0	0
336081	SCHOPFHEIM,STADT . . . .	740	138	159	269	0	0	427	136	130	44	2	29
336082	SCHWOERSTADT . . . . .	106	108	120	93	108	120	0	0	0	13	0	0
336084	STELMEN . . . . .	608	3061	6168	298	166	60	310 <sup>4)</sup>	2895 <sup>4)</sup>	6108 <sup>4)</sup>	.	.	.
336086	TEGERNAU . . . . .	40	10	54	30	0	0	5	8	54	5	2	0
336087	TODTNAU,STADT . . . . .	413	1461	1382	90	112	0	322	1349	1382	1	0	0
336089	TUNAU . . . . .	6	11	8	6	0	2	0	11	6	0	0	0
336090	UTZENFELD . . . . .	25	0	0	25	0	0	0	0	0	0	0	0
336091	WEIL AN RHEIN,STADT . .	3146	3439	2895	2796	2936	2540	0	0	0	350	503	355
336094	WEBBACH . . . . .	72	25	802	36	25	0	36	0	802	0	0	0
336096	WIEDEN . . . . .	0	22	30	0	0	0	0	22	30	0	0	0
336097	WIES . . . . .	0	4	19	0	0	0	0	4	19	0	0	0

1) einschließlich industrielle Abwässer, die in die öffentliche Kanalisation eingeleitet wurden.-  
 2) einschließlich mitbehandelte Regenwassermengen.- 3) Behandeltes und unbehandeltes Produktionsabwasser.-  
 4) einschließlich einer geringen Menge von der Industrie.

Noch: 12. Belastung der Vorfluter durch kommunale und industrielle Abwassereinleitungen

Ge- biets- stand	Gemeinde Kreis (KR) Region (RG) Regierungsbezirk (RB) Land	Davon aus											
		Biochemischer Sauerstoffbedarf (BSB5) insgesamt									industriellen Direkteinleitungen		
		Kommunalen Abwässern											
		ohne Behandlung in Kläranlagen			nach Behandlung in Kläranlagen								
1975	1979	1983	1975	1979	1983	1975	1979	1983	1975	1979	1983		
t													
HOCH													
327054	WURLINGEN	.	.	.	0	0	0	0	0	0	0	0	
327055	SEITINGEN-OBERFLACHT	10	17	11	14	17	0	0	11	0	0	0	
327056	RITTHEIM-WEILHEIM	.	.	.	0	0	0	3	3	.	.	.	
327057	EMMINGEN-LIPTINGEN	1	0	2	0	0	0	1	0	2	0	0	
335001	AACH,STADT	0	19	0	0	19	0	0	0	0	0	0	
335002	ALLENSBACH	8	0	0	8	0	0	0	0	0	0	0	
335015	BUESINGEN AM HOCHRHEIM	17	0	1	17	0	0	0	1	0	0	0	
335021	EIGELTINGEN	12	3	18	10	0	8	2	3	10	0	0	
335022	ENGEN,STADT	21	11	13	20	10	0	0	0	0	1	13	
335025	GAIHHOFEN	4	4	12	0	0	0	4	4	12	0	0	
335026	GAILINGEN	0	208	278	0	0	0	208	278	0	0	0	
335028	GOTTHADINGEN	1	0	0	0	0	0	0	0	1	0	0	
335035	HILLINGEN	(11)	17	8	11	9	1	0	0	0	0	0	
335043	KONSTANZ, UNIV.-STADT	946	283	428	322	108	91	424 <sup>N)</sup>	175 <sup>N)</sup>	357 <sup>N)</sup>	.	.	
335055	MOOS	10	8	22	10	0	0	0	8	22	0	0	
335057	MUEHLINGEN	0	1	3	0	0	3	0	0	1	0	1	
335061	OERNINGEN	46	15	15	46	0	0	15	15	0	0	0	
335063	RADOLPZELL A.BODENS,ST	319	113	18	81	90	0	238 <sup>N)</sup>	33 <sup>N)</sup>	18 <sup>N)</sup>	.	.	
335066	REICHENAU	113	0	0	113	0	0	0	0	0	0	0	
335075	SINGEN (HOHNWIEL),ST	307	13	2	13	13	0	292	0	0	2	3	
335077	STEISZLINGEN	5	5	5	3	3	2	2	1	1	0	1	
335079	STOCKACH,STADT	0	40	15	0	23	7	0	0	1	0	17	
335080	TENGEN,STADT	49	45	40	49	45	40	0	0	0	0	0	
335081	VOLKERTSHAUSEN	0	17	0	0	0	0	0	17	0	0	0	
335096	HOHNWIEL	8	7	4	8	5	3	0	0	1	0	0	
335097	MUEHLHAUSEN-ERINGEN	11	0	0	11	0	0	0	0	0	0	0	
335098	BODMAN-LUDWIGSHAUSEN	32	51	50	2	0	0	30	51	50	0	0	
335099	ORSINGEN-MENZINGEN	0	0	0	0	0	0	0	0	0	0	0	
335100	RIELASINGEN-WORBILINGEN	0	2	2	0	0	0	0	0	0	2	2	
336004	AITERN	6	2	1	6	2	1	0	0	0	0	0	
336006	BAD BELLINGEN	41	4	3	41	0	0	.	4	3	0	0	
336008	BENZEN	1	1	0	1	0	0	0	0	0	1	0	
336010	BOELLEN	0	0	0	0	0	0	0	0	0	0	0	
336012	BUECHSEL	1	2	0	1	2	0	0	0	0	0	0	
336014	EFRINGEN-KIRCHEN	(48)	20	56	48 <sup>N)</sup>	0	10	.	20 <sup>N)</sup>	46 <sup>N)</sup>	.	.	
336019	EINELDINGEN	473	114	159	1	0	0	473	114	159	0	0	
336020	ELBENSCHWAND	0	0	0	0	0	0	0	0	0	0	0	
336024	FISCHINGEN	5	0	0	5	0	0	0	0	0	0	0	
336025	FROEHND	0	0	0	0	0	0	0	0	0	0	0	
336034	HASEL	14	7	7	14	7	7	0	0	0	0	0	
336036	HAUSEN IM WIESENTAL	.	.	.	33	0	0	0	0	0	.	.	
336043	INZLINGEN	0	3	0	0	3	0	0	0	0	0	0	
336045	KANDERN,STADT	75	38	4	75	0	2	0	37	3	0	1	
336050	LOERBACH,STADT	2672	2135	1978	2671	2130	1974	0	0	0	1	5	
336057	NAULBURG	0	0	0	0	0	0	0	0	0	0	0	
336060	NEUENWEG	0	0	1	0	0	0	0	0	1	0	0	
336067	RAICH	0	0	0	0	0	0	0	0	0	0	0	
336069	RHEINFELDEN(BADEN),ST.	978	871	476	300	358	8	6	48	85	672	465	
336073	RUEHLINGEN	0	0	0	0	0	0	0	0	0	0	0	
336074	SALLNECK	3	0	0	3	0	0	0	0	0	0	0	
336075	SCHALLBACH	5	0	0	5	0	0	0	0	0	0	0	
336078	SCHLIENGEN	0	24	0	0	0	0	0	24	0	0	0	
336079	SCHOENAU I.SCHWARZ,ST	31	39	3	0	0	0	3	35	0	28	4	
336080	SCHOENENBERG	0	0	0	0	0	0	0	0	0	0	0	
336081	SCHOPFHEIM,STADT	67	4	9	67	0	0	0	2	1	0	2	
336082	SCHWOERSTADT	23	27	30	23	27	30	0	0	0	0	0	
336084	STEINEN	79	101	112	79 <sup>N)</sup>	42	15	0	59 <sup>N)</sup>	97 <sup>N)</sup>	.	.	
336086	TEGERNAU	8	0	1	8	0	0	0	0	1	0	0	
336087	TODTHAU,STADT	29	53	17	23	29	0	5	22	15	1	3	
336089	TUNAU	2	0	1	2	0	1	0	0	0	0	0	
336090	UTZENFELD	6	0	0	6	0	0	0	0	0	0	0	
336091	WEIL AM RHEIN,STADT	707	723	646	699	713	635	0	0	0	8	5	
336094	WENBACH	9	9	6	9	9	0	0	0	6	0	0	
336096	WIEDEN	0	0	0	0	0	0	0	0	0	0	0	
336097	WIES	0	0	0	0	0	0	0	0	0	0	0	

Noch: 12. Belastung der Vorfluter durch kommunale und industrielle Abwassereinleitungen

Ge- biets- stand	Gemeinde Kreis (KR) Region (RG) Regierungsbezirk (RB) Land	Abgeleitete Abwassermenge insgesamt			D a v o n								
					Kommunale Abwässer 1)						industrielle Direkteinleitungen 3)		
		1975	1979	1983	ohne Behandlung in Kläranlagen			nach Behandlung in Kläranlagen 2)			1975	1979	1983
1 000 cba													
NOCH													
336098	WIESLET . . . . .	65	.	.	0	0	0	65 <sup>4)</sup>	0	0	.	.	.
336100	WITTLINGEN . . . . .	3	0	0	3	0	0	0	0	0	0	0	0
336103	ZELL IM WIESENTAL, ST.	899	517	243	603	150	177	.	.	66 <sup>4)</sup>	.	.	.
336104	MALSBURG-MARZELL . . . .	0	0	0	0	0	0	0	0	0	0	0	0
336105	GRENZACH-VYHLEN . . . . .	8253	8966	8707	0	17	18	2755	1252	2855	5498	7697	5834
336106	HAEG-EHRSBERG . . . . .	15	16	36	4	0	0	3	16	36	8	0	0
337002	ALBBRUCK . . . . .	3488	4236	4913	.	.	.	0	0	.	.	.	.
337013	BERNAU . . . . .	45	123	441	0	0	0	45	123	441	0	0	0
337022	BONNDORF I. SCHWARZW. ST	385	632	1591	87	95	85	293	537	1506	5	0	0
337027	DACHSBERG (SUEDESCHW.) . .	188	51	47	0	0	0	68	51 <sup>4)</sup>	47 <sup>4)</sup>	120	.	.
337030	DETTIGHOFEN . . . . .	30	70	64	30	70	0	0	0	64	0	0	0
337032	DOGERN . . . . .	95	449	414	0	0	0	95 <sup>4)</sup>	449 <sup>4)</sup>	414 <sup>4)</sup>	.	.	.
337038	DOERWIL . . . . .	214	157	204	0	49	22	207	108	182	7	0	0
337039	GRAFENHAUSEN . . . . .	250	316	345	60	13	0	190	.	.	0	.	.
337045	HAUSERN . . . . .	87	98	110	0	0	5	86	98	105	1	0	0
337049	HERRISCHRIED . . . . .	5	126	113	2	0	0	3	126	113	0	0	0
337051	HOECHENSWAND . . . . .	405	458	407	0	0	0	405	458	407	0	0	0
337053	HOHENTENGEN A. HOCHRH.	329	118	887	329	118	0	0	0	887	0	0	0
337059	IBACH . . . . .	3	9	40	3	9	2	0	0	38	0	0	0
337060	JESTETTEN . . . . .	210	843	838	210	0	5	0	843	833	0	0	0
337062	KLETTIGAU . . . . .	796	1131	1736	266	206	24	97	167	860	433	758	852
337065	LAUCHRINGEN . . . . .	436	148	99	0	0	0	7	0	0	429	148	99
337066	LAUFENBURG (BADEN) STADT	941	493	771	132	108	0	384	371	371	425	15	400
337070	LOTTSTETTEN . . . . .	98	109	95	98	109	95	0	0	0	0	0	0
337076	MURG . . . . .	623	480	633	98	0	0	223	480	633	302	0	0
337090	RICKENBACH . . . . .	95	92	127	52	62	95	43	30 <sup>4)</sup>	32 <sup>4)</sup>	0	.	.
337096	BAD SAECKINGEN, STADT . .	3594	4218	3482	61	83	0	2996	3690	3221	537	445	261
337097	ST. BLASIEN, STADT . . . .	358	355	733	0	0	0	358	355	733	0	0	0
337106	STUEBLINGEN, STADT . . . .	232	106	221	190	74	140	42 <sup>4)</sup>	32 <sup>4)</sup>	81 <sup>4)</sup>	.	.	.
337108	TODTHOOS . . . . .	315	703	484	0	0	0	315	703	484	0	0	0
337116	WEHR, STADT . . . . .	3777	3827	2870	216	1473	1093	100	185	160	3461	2169	1617
337118	WEILHEIM . . . . .	24	38	25	5	35	25	0	0	0	19	3	0
337123	WUTZESCHINGEN . . . . .	542	1062	874	104	52	0	.	.	.	.	.	.
337124	EGGINGEN . . . . .	7	0	0	0	0	0	0	0	0	7	0	0
337125	KUESSABERG . . . . .	1308	2226	1777	.	0	0	0	.	.	.	.	.
337126	WALDSHUT-TIENGEN, STADT	5947	6318	7333	0	45	103	3194	3782	6455	2753	2491	775
337127	WUTACH . . . . .	90	125	39	90	125	39	0	0	0	0	0	0
337128	UEHLINGEN-EIKENDORF . . .	157	399	260	0	0	0	150	399	260	7	0	0
311	SKR FREIBURG IM BRSG.	27671	24042	6211	202	0	0	23252	22653	4980	4217	1389	1231
315	LKR BREISGAU-HOCHSCHW.	30110	32254	31445	746	401	47	20139	23353	25474	9225	8500	5924
316	LKR EMMENDINGEN . . . . .	16375	18143	56884	1382	669	111	13460	15462	56357	1533	2012	416
317	LKR CRTEAUKREIS . . . . .	40919	54996	69175	4661	2088	378	23720	34090	48217	12538	18818	20580
325	LKR ROTTWIL . . . . .	14898	29612	38122	1050	751	2	13010	28404	37296	828	457	824
326	LKR SCHWARZW.-BAAR-KR.	20483	23400	29768	1693	839	432	18175	22291	28065	615	270	1271
327	LKR TUTTLINGEN . . . . .	9136	11135	13521	456	597	413	8540	10475	13077	140	63	31
335	LKR KONSTANZ . . . . .	30219	39298	48376	2886	1245	615	26471	36968	46974	862	1085	787
336	LKR LOERRACH . . . . .	42805	46499	50672	17045	13859	11921	6303	9531	18575	19457	23109	20176
337	LKR WALDSHUT . . . . .	25074	29517	31972	2386	2955	1756	9476	15035	20473	13212	11527	9743
R E G I O N S U E D L I C H E R O B E R R H E I N													
31	RG SUEDL.OBERRHEIN . . . .	115075	129434	163715	6991	3158	536	80571	95558	135028	27513	30718	28151
32	RG SCHWARZW.-BAAR-HBG.	44506	64147	81411	3199	2187	847	39725	61170	78438	1582	790	2126
33	RG HOCHRHEIN-BODENSEE	98098	115315	131020	22317	18059	14292	42250	61534	86022	33531	35722	30706

1) einschließlich industrielle Abwässer, die in die öffentliche Kanalisation eingeleitet wurden.-  
 2) einschließlich mitbehandelte Regenwassermengen.- 3) Behandeltes und unbehandeltes Produktionsabwasser.-  
 4) einschließlich einer geringen Menge von der Industrie.

Noch: 12. Belastung der Vorfluter durch kommunale und industrielle Abwassereinleitungen

Ge- biets- stand 1.1.79	Gemeinde Kreis (KR) Region (RG) Regierungsbezirk (RB) Land	Davon aus										
		Biochemischer Sauerstoffbedarf (BSB5) insgesamt			Kommunales Abwässern						industriellen Direkteinleitungen	
					ohne Behandlung in Kläranlagen			nach Behandlung in Kläranlagen				
		1975	1979	1983	1975	1979	1983	1975	1979	1983	1975	1979
t												
NOCH												
336098	WIESLET . . . . .	0	0	*	0	0	0	0	0	0	0	*
336100	WITTLINGEN . . . . .	1	0	0	1	0	0	0	0	0	0	0
336103	ZELL IM WIESENTAL, ST.	*	*	*	151	38	44	0	1	1	*	*
336104	MALSBOURG-MARZELL . . . .	0	0	0	0	0	0	0	0	0	0	0
336105	GRENZACH-WYHLEN . . . . .	1228	892	552	0	4	5	25	121	60	1203	767
336106	HAEG-ZHRSBERG . . . . .	1	0	1	1	0	0	0	0	1	0	0
337002	ALBRUCK . . . . .	*	*	*	49	57	6	0	0	7	*	*
337013	BERNAU . . . . .	0	2	6	0	0	0	0	1	6	0	1
337022	BONNDORT I. SCHWARZW. ST.	37	29	103	22	24	21	16	6	82	0	0
337027	DACHSBERG (SUEDSCHW.) . . .	*	*	*	0	0	0	0	1	0	*	*
337030	DETTIGHOFEN . . . . .	8	18	1	8	18	0	0	0	1	0	0
337032	DOGERN . . . . .	0	*	*	0	0	0	0	6	8	0	*
337038	GOSRWIL . . . . .	2	23	13	0	12	6	2	9	4	0	1
337039	GRAFENHAUSEN . . . . .	15	13	8	15	3	0	0	10 <sup>9)</sup>	8	0	*
337045	HAEUSERN . . . . .	(12)	14	9	0	0	1	*	14	8	12	0
337049	HERRISCHRIED . . . . .	1	5	2	1	0	0	0	5	2	0	0
337051	HOECHENSCHWAND . . . . .	0	7	3	0	0	0	0	7	3	0	0
337053	HOHEWITZEN A. HOCHRH.	92	30	3	82	30	0	0	0	3	0	0
337059	IBACH . . . . .	1	2	2	1	2	1	0	0	1	0	0
337060	JESTETZEN . . . . .	53	13	5	53	0	1	0	13	4	0	0
337062	KLETTGAU . . . . .	72	64	23	67	52	6	1	3	5	4	10
337065	LAUCHRINGEN . . . . .	15	14	6	0	0	0	0	0	0	15	14
337066	LAUFENBURG (BADEN) STADT	102	68	30	33	27	0	4	2	3	65	39
337070	LOTTSTETTEN . . . . .	25	27	24	25	27	24	0	0	0	0	0
337076	MURG . . . . .	99	67	14	25	0	0	0	67	14	74	0
337090	RICKENBACH . . . . .	14	16	25	13	16	24	1	1	*	0	0
337096	BAD SAECKINGEN, STADT	560	754	50	15	21	0	538	720	39	6	13
337097	ST. BLASEN, STADT . . . . .	11	7	34	0	0	0	11	6	34	0	1
337106	STUEHLINGEN, STADT . . . .	48	*	37	48	19	35	0	0	*	0	*
337108	TODTMOOS . . . . .	*	11	5	0	0	0	*	11	5	0	0
337116	WEHR, STADT . . . . .	851	853	716	54	359	261	0	41	27	797	453
337119	WEILHEIM . . . . .	1	9	7	1	9	6	0	0	0	0	1
337123	WUTOPSCHINGEN . . . . .	*	*	*	26	13	0	2	3	3	*	*
337124	EGGINGEN . . . . .	0	0	0	0	0	0	0	0	0	0	0
337125	KUESSABERG . . . . .	*	*	*	40	0	0	0	3	1	*	*
337126	WALDSHUT-TEISINGEN, STADT	465	313	432	0	2	26	185	195	210	280	116
337127	WUTACH . . . . .	23	31	10	23	31	10	0	0	0	0	0
337128	UEHLINGEN-BERKENDORF . . .	*	10	11	0	0	0	*	10	11	0	0
311	LKR FREIBURG IM BRG.	2422	2703	121	51	0	0	2098	2377	65	273	326
315	LKR BRESGGAU-HOCHSCHW.	4228	1495	406	197	100	11	3108	1063	361	934	332
316	LKR ENNENRINGEN . . . . .	2658	1972	933	346	167	28	2163	1578	839	149	228
317	LKR ORTSHAUSEN . . . . .	4115	3716	1866	1165	523	95	2661	2601	1152	289	592
325	LKR ROTTWEIL . . . . .	890	714	501	263	183	1	478	461	405	139	65
326	LKR SCHWARZW.-BAAR-KR.	1486	937	792	423	210	108	1038	585	587	24	142
327	LKR TUITLINGEN . . . . .	434	644	301	114	149	103	305	478	179	15	17
335	LKR KONGTAMZ . . . . .	1417	862	934	722	311	154	656	511	736	30	39
336	LKR LOERZACH . . . . .	6901	5143	4113	4261	3365	2730	511	479	475	2029	1298
337	LKR WALDSHUT . . . . .	3253	3050	1946	597	720	427	759	1131	489	1897	1199
R E G I O N S U E D L I C H E R O B E R R H E I N												
31	RG SUEDL. OBERRHEIN . . . . .	13423	9886	3365	1748	790	134	10030	7619	2417	1645	1478
32	RG SCHWARZW.-BAAR-BGG.	2799	2295	1594	800	547	212	1822	1524	1171	178	224
33	RG HOCHRHEIN-BODENSZEE	11471	9055	6993	5579	4398	3311	1936	2121	1699	3956	2536

Noch: 12. Belastung der Vorfluter durch kommunale und industrielle Abwassereinleitungen

Ge- biets- stand	Gemeinde Kreis (KR) Region (RG) Regierungsbezirk (RB) Land	Abgeleitete Abwassermenge insgesamt		D a v o n								
				Kommunale Abwässer 1)						industrielle Direkteinleitungen 3)		
				ohne Behandlung in Kläranlagen			nach Behandlung in Kläranlagen 2)			1975	1979	1983
1.1.79		1975	1979	1983	1975	1979	1983	1975	1979	1983		
1 000 cbm												

R E G I E R U N G S B E Z I R K F R E I B U R G

3	RB FREIBURG . . . . .	257680	308896	376146	32507	23404	15675	162546	218262	299488	62627	67230	60983
	LD BADEN-WÜRTTEMBERG	1328210	1643838	1868948	84085	47478	25014	974746	1340077	1622126	269379	256283	221778

1) einschließlich industrielle Abwässer, die in die öffentliche Kanalisation eingeleitet wurden.-  
 2) einschließlich mitbehandelte Regenwassermengen.- 3) Behandeltes und unbehandeltes Produktionsabwasser.

Noch: 12. Belastung der Vorfluter durch kommunale und industrielle Abwassereinleitungen

Ge- biets- stand 1.1.79	Gemeinde Kreis (KR) Region (RG) Regierungsbezirk (RB) Land	Biochemischer Sauerstoffbedarf (BSB5) insgesamt		Davon aus								
				Kommunales Abwasser						industriellen Direktleitungen		
				ohne Behandlung in Kläranlagen			nach Behandlung in Kläranlagen					
1975	1979	1983	1975	1979	1983	1975	1979	1983	1975	1979	1983	
t												

REGIERUNGSBEZIRK FREIBURG

3	RB FREIBURG . . . . .	27693	21236	11952	8127	5734	3656	13788	11264	5287	5779	4238	3009
	LD BADEN-WÜRTTEMBERG	141676	90929	58310	21021	11716	5986	64042	40231	27342	56613	38983	24983



Noch: 12. Belastung der Vorfluter durch kommunale und industrielle Abwassereinleitungen

Gebietsstand	Gemeinde Kreis (KR) Region (RG) Regierungsbezirk (RB) Land	D a v o n											
		Abgeleitete Abwassermenge insgesamt			Kommunale Abwässer 1)						industrielle Direkteinleitungen 3)		
					ohne Behandlung in Kläranlagen			nach Behandlung in Kläranlagen 2)					
1975	1979	1983	1975	1979	1983	1975	1979	1983	1975	1979	1983		
1 000 cbm													
415014	DETTINGEN AN DER EMS	.	.	.	0	0	0	550	0	0	.	.	.
415019	ENNINGEN UNTER ACHALM	0	0	0	0	0	0	0	0	0	0	0	0
415027	GOMADINGEN	91	84	137	84	74	0	7	10	137	0	0	0
415028	GRABENSTETTEN	50	50	56	6	0	0	44	50	56	0	0	0
415029	GRAFENEHRG	0	0	0	0	0	0	0	0	0	0	0	0
415034	HAYLINGEN, STADT	90	173	192	30	45	2	60	128	190	0	0	0
415039	HUELLEN	90	104	125	0	0	0	90	104	125	0	0	0
415048	MEHRSTETTEN	70	69	71	16	0	0	54	69	71	0	0	0
415050	NETZLINGEN, STADT	3683	8343	11872	0	0	0	3680	8343	11872	3	0	0
415053	MUENSINGEN, STADT	648	1230	1616	0	0	0	648	1230	1616	0	0	0
415058	PFROMSTETTEN	51	89	113	20	23	24	31	56	89	0	0	0
415059	PFULLINGEN, STADT	6578	10103	5293	0	0	0	6570	10103	5293	8	0	0
415060	PLITZHAUSEN	84	310	341	84	0	0	0	310	341	0	0	0
415061	REUTLINGEN, STADT	11945	12421	14430	250	0	0	10755	12386	14430	940	35	0
415062	RIEDERICH	24	0	0	24	0	0	0	0	0	0	0	0
415073	TROCHTELFINGEN, STADT	529	501	0	57	0	0	462	501	0	0	0	0
415078	BAD URACH, STADT	2205	40	0	41	4	0	2095	36	0	59	0	0
415080	WANNEWIL	0	.	.	0	0	0	0	0	0	0	0	0
415085	ZWISFALTEN	152	255	445	24	40	45	128	215	400	0	0	0
415086	GUTSBEZIRK MUENSINGEN	.	.	.	.	.	.	.	.	.	.	.	.
415087	WALDDORFPHARSLACH	69	0	0	69	0	0	0	0	0	0	0	0
415088	ROEHRSTEIN	159	183	507	69	0	0	90	183	507	0	0	0
415089	ENGSTINGEN	211	196	182	0	0	0	211	196	182	0	0	0
415090	HOHENSTEIN	95	175	251	8	0	0	87	175	251	0	0	0
415091	SONNENEUEHL	480	328	102	230	108	0	250	217	102	0	3	0
415092	LICHTENSTEIN	33	9	0	28	8	0	5	0	0	0	0	0
415093	ST. JOHANN	140	219	220	10	20	20	130	199	200	0	0	0
416006	BODZLSHAUSEN	202	1373	935	202	0	0	0	1373	935 <sup>4)</sup>	0	0	0
416009	DETTENHAUSEN	192	844	902	31	0	0	161	844	902	0	0	0
416011	DUSZLINGEN	240	5256	5453	240	7	3	0	5249	5450	0	0	0
416015	GOMARINGEN	294	0	0	294	0	0	0	0	0	0	0	0
416018	HIRRLINGEN	64	0	0	64	0	0	0	0	0	0	0	0
416022	KIRCHENTELLINSFURT	1150	2423	2712	0	0	0	1150	.	.	0	0	0
416023	KUSTERDINGEN	22	23	0	22	23	0	0	0	0	0	0	0
416025	MOESSINGEN, STADT	998	0	0	998	0	0	0	0	0	0	0	0
416026	MEHREN	104	2	0	100	0	0	0	0	0	4	2	0
416031	OFTERDINGEN	130	0	0	130	0	0	0	0	0	0	0	0
416036	ROTTENBURG A. HECKER, ST	4456	8829	9853	.	.	.	2507	7161	8164	.	.	.
416041	TUEBINGEN, UNIV.-STADT	9352	12451	15676	.	.	.	9236	12446	14673	.	.	.
416048	AMMEBBUCH	471	363	0	440	358	0	29	0	0	2	5	0
416049	HEUSTETTEN	55	2	0	55	2	0	0	0	0	0	0	0
416050	STARZACH	101	141	509	64	8	6	37	133	503	0	0	0
417002	BALINGEN, STADT	1599	8005	9233	574	0	0	1025 <sup>4)</sup>	8005 <sup>4)</sup>	9233 <sup>4)</sup>	.	.	.
417008	BISINGEN	563	1672	1748	563	39	65	0	1632	1683	0	1	0
417010	BITZ	0	0	0	0	0	0	0	0	0	0	0	0
417013	BURLADINGEN, STADT	1596	3418	5459	252	318	129	1344	3100	5330	0	0	0
417014	DAUTBERGEN	9	9	0	9	9	0	0	0	0	0	0	0
417015	DORHETTINGEN	24	0	0	24	0	0	0	0	0	0	0	0
417016	DOTTERHAUSEN	127	0	0	75	0	0	0	0	0	52	0	0
417022	GEISLINGEN, STADT	213	417	317	178	0	0	35	417	317	0	0	0
417023	GROSSELFINGEN	56	69	80	56	69	0	0	0	80	0	0	0
417025	HAIGERLOCH, STADT	509	670	1582	235	157	0	.	513 <sup>4)</sup>	1582 <sup>4)</sup>	.	.	.
417029	HAUSEN AM TANN	8	11	0	8	11	0	0	0	0	0	0	0
417031	HECHINGEN, STADT	1005	3714	3484	141	57	75	864	3657	3409	0	0	0
417036	JUNGINGEN	255	168	196	0	0	0	255	168	196	0	0	0
417044	MESZSTETTEN, STADT	36	1724	1453	36	0	0	0	1724	1453	0	0	0
417045	MUSPLINGEN	3784	661	735	0	0	0	3784	661	735	0	0	0
417047	OBERNHEIM	58	49	0	0	0	0	58	49	0	0	0	0
417051	HANGENDINGEN	134	393	1448	24	0	0	110	393	1448	0	0	0
417052	RATSHAUSEN	16	20	0	16	20	0	0	0	0	0	0	0
417054	ROSENFELD, STADT	304	742	912	245	86	8	55	656	904	4	0	0
417057	SCHOEENBERG, STADT	98	90	372	91	90	0	0	0	372	7	0	0
417063	STRASSBERG	102	93	907	86	83	0	0	0	907	16	10	0
417071	WEILEN UNTER D. BINNEN	19	22	0	19	22	0	0	0	0	0	0	0
417075	WINTERLINGEN	259	255	23	61	37	23	198	218	0	0	0	0
417078	ZINNERN UNTER DER BURG	16	14	0	16	14	0	0	0	0	0	0	0
417079	ALBSTADT, STADT	12265	21109	17052	0	0	0	12265 <sup>4)</sup>	21109	17052	.	.	.
421000	ULM, UNIVERSITAETSSTADT	27072	33983	29329	247	0	0	26810	33974	29321	15	9	8
425002	ALLEMENDINGEN	160	393	341	105	128	68	55	217	273	0	48	0

1) einschließlich industrielle Abwässer, die in die öffentliche Kanalisation eingeleitet wurden.-  
 2) einschließlich mitbehandelte Regenwassermengen.- 3) Behandeltes und unbehandeltes Produktionsabwasser.-  
 4) einschließlich einer geringen Menge von der Industrie.



Noch: 12. Belastung der Vorfluter durch kommunale und industrielle Abwassereinleitungen

Ge- biets- stand	Gemeinde Kreis (KR) Region (RG) Regierungsbezirk (RB) Land	Abgeleitete Abwassermenge insgesamt		D a v o n								
				Kommunale Abwässer 1)						industrielle Direkteinleitungen 3)		
				ohne Behandlung in Kläranlagen			nach Behandlung in Kläranlagen 2)			1975	1979	1983
				1975	1979	1983	1975	1979	1983	1975	1979	1983
1 000 cbm												
NOCH												
425004	ALTHEIM	65	122	101	0	0	0	65	-	-	0	-
425005	ALTHEIM (ALB)	37	66	3	36	64	0	1	2	3	0	0
425008	AMSTETTEN	182	245	299	20	23	0	162 <sup>4)</sup>	222	289	-	0
425011	ASSELFINGEN	36	63	100	0	0	0	36	63	100	0	0
425013	BALLENDORF	34	0	0	34	0	0	0	0	0	0	0
425014	BEINERSTETTEN	93	0	0	93	0	0	0	0	0	0	0
425017	BERGHUELEN	99	129	207	99 <sup>4)</sup>	129 <sup>4)</sup>	207 <sup>4)</sup>	0	0	0	-	-
425019	BERNSTADT	44	748	1232	44	0	0	0	748	1232	0	0
425020	BLAUBEUREN,STADT	815	445	990	240	167	161	575 <sup>4)</sup>	278 <sup>4)</sup>	929 <sup>4)</sup>	-	-
425022	BOERSLINGEN	12	0	0	12	0	0	0	0	0	0	0
425024	BREITINGEN	5	0	0	5	0	0	0	0	0	0	0
425028	DIETENHEIM,STADT	403	341	0	242	210	0	0	0	0	161	131
425031	DOHNSTADT	495	895	864	22	30	34	473	865	830	0	0
425033	EHINGEN (DONAU),STADT	7156	11744	12669	-	-	-	1072	3282	3577	-	-
425035	EMERINGEN	14	13	13	14	13	13	0	0	0	0	0
425036	EMERKINGEN	31	34	0	31	34	0	0	0	0	0	0
425039	ERBACH	457	1763	1695	457 <sup>4)</sup>	0	0	0	-	-	-	-
425050	GRIEBSINGEN	30	31	11	30	31	11	0	0	0	0	0
425052	GRUNDSHEIM	14	9	14	14	9	14	0	0	0	0	0
425055	HAUSEN AM BUSSEN	15	20	0	15	20	0	0	0	0	0	0
425062	HOLZKIRCH	7	0	0	7	0	0	0	0	0	0	0
425064	HUETTISHEIM	42	50	0	32	42	0	10	8	0	0	0
425066	ILLEBRIEDEN	70	102	30	70	102	30	0	0	0	0	0
425071	LAICHINGEN,STADT	660	993	883	26	0	0	634	993	883	0	0
425072	LANGENAU,STADT	1152	2529	2755	12	0	0	1140	2529	2755	0	0
425073	LAUTERACH	20	18	974	20	18	16	0	0	958	0	0
425075	LOHSE	500	809	0	5	0	0	495	809	0	0	0
425079	MERKLINGEN	67	85	81	0	0	0	67	85	81	0	0
425081	MUNDERKINGEN,STADT	511	535	0	0	0	0	511	535	0	0	0
425083	NEENSTETTEN	23	41	279	23	41	0	0	0	279	0	0
425084	NELLINGEN	99	120	110	99	120	11	0	0	99	0	0
425085	NERENSTETTEN	10	7	7	6	0	0	4	7	7	0	0
425088	OBERDISCHINGEN	55	118	95	0	0	0	55	118	95	0	0
425090	OBERMARCHTAL	49	82	7	49	82	7	0	0	0	0	0
425091	OBERSTADION	25	56	78	25	56	78	0	0	0	0	0
425092	OZLLINGEN	11	46	89	0	0	0	11	46	89	0	0
425093	OEPFINGEN	61	184	253	1	0	0	60	184	253	0	0
425097	RAMMINGEN	50	63	144	5	0	0	45	63	144	0	0
425098	RECHTENSTEIN	12	16	0	12	16	0	0	0	0	0	0
425104	ROTTENACKER	105	123	838	-	-	-	0	0	836	-	-
425108	SCHELKLINGEN,STADT	650	648	779	433	30	6	217 <sup>4)</sup>	618 <sup>4)</sup>	773 <sup>4)</sup>	-	-
425110	SCHNUEEPFLINGEN	55	158	90	0	6	11	55	152	79	0	0
425112	SETZINGEN	22	243	219	22	0	0	0	243	219	0	0
425123	UNTERMARCHTAL	39	137	0	39	137	0	0	0	0	0	0
425124	UNTERSTADION	22	28	34	22	28	34	0	0	0	0	0
425125	UNTERWACHINGEN	7	12	0	7	12	0	0	0	0	0	0
425130	WEDDENSTETTEN	28	58	0	28	58	0	0	0	0	0	0
425134	WESTERHEIM	109	179	156	6	28	0	103	151	156	0	0
425135	WESTERSTETTEN	40	4	2	40	4	2	0	0	0	0	0
425137	ILLERKIRCHBERG	0	0	0	0	0	0	0	0	0	0	0
425138	STAIG	96	121	142	96	121	142	0	0	0	0	0
425139	HZROLDSTATT	91	103	98	0	0	0	91 <sup>4)</sup>	103 <sup>4)</sup>	98 <sup>4)</sup>	-	-
425140	BALZHEIM	73	185	0	73	185 <sup>4)</sup>	0	0	0	0	0	0
425141	BLAUSTEIN	2969	2490	242	112	112	46	2456	2156	0	401	222
426001	ACHSTETTEN	143	417	421	100	99	99	-	-	-	-	-
426005	ALLESHAUSEN	19	32	0	19	32	0	0	0	0	0	0
426006	ALLMANNSWEILER	8	15	12	8	15	12	0	0	0	0	0
426008	ALTHEIM	50	70	0	44	64	0	5	6	0	1	0
426011	ATTENWEILER	96	91	82	96	91	82	0	0	0	0	0
426013	BAD BUCHAU,STADT	267	337	1175	0	0	0	267	337	1175	0	0
426014	BAD SCHUSSENRIED,STADT	729	912	897	47	80	83	676	832	813	6	0
426019	BERKHEIM	130	123	102	130	123	102	0	0	0	0	0
426020	BETZENWEILER	24	34	0	24	34	0	0	0	0	0	0
426021	BIBERACH A.D.RISZ,ST.	821	1309	580	-	0	11	0	-	-	-	-
426028	BURGRIEDEN	-	-	-	-	-	-	-	-	-	-	-

1) einschließlich industrielle Abwässer, die in die öffentliche Kanalisation eingeleitet wurden.-  
 2) einschließlich mitbehandelte Regenwassermengen.- 3) Behandeltes und unbehandeltes Produktionsabwasser.-  
 4) einschließlich einer geringen Menge von der Industrie.

Noch: 12. Belastung der Vorfluter durch kommunale und industrielle Abwassereinleitungen

Ge- biets- stand	Gemeinde Kreis (KK) Region (RG) Regierungsbezirk (RB) Land	Davon aus											
		Kommunale Abwässer									industriellen Direktleitungen		
		Biochemischer Sauerstoffbedarf (BBS) insgesamt			ohne Behandlung in Kläranlagen			nach Behandlung in Kläranlagen			1975	1979	1983
		1975	1979	1983	1975	1979	1983	1975	1979	1983	1975	1979	1983
t													
NOCH													
425004	ALTHEIM	1	.	.	0	0	0	1	2	1	0	.	.
425005	ALTHEIM (ALB)	2	16	0	9	16	0	0	0	0	0	0	0
425008	AMSTETTEN	(5)	9	6	5	6	0	.	3	6 <sup>N</sup>	0	0	.
425011	ASSELPFINGEN	1	1	1	0	0	0	1	1	1	0	0	0
425013	BALLENDORF	9	0	0	9	0	0	0	0	0	0	0	0
425014	BEIHERSTETTEN	23	0	0	23	0	0	0	0	0	0	0	0
425017	BERGHUELEN	20	.	.	20	17	33	0	0	0	0	.	.
425019	BERNSTADT	11	5	7	11	0	0	0	5	7	0	0	0
425020	BLAUBEUDEN,STADT	.	.	.	60	42	40	0	42	45	.	.	.
425022	BOERSLINGEN	3	0	0	3	0	0	0	0	0	0	0	0
425024	BREITINGEN	1	0	0	1	0	0	0	0	0	0	0	0
425028	DIETENHEIM,STADT	109	131	2	61	57	0	0	0	0	48	78	2
425031	DOERNSTADT	13	29	17	6	8	9	7	21	8	0	0	0
425033	ENINGEN(DONAU),STADT	.	.	.	142	119	106	143	16	25	.	.	.
425035	EIERINGEN	4	3	3	4	3	3	0	0	0	0	0	0
425036	EMERKINGEN	8	9	0	8	9	0	0	0	0	0	0	0
425039	ERBACH	113	.	.	113	0	0	5	8	0	.	.	.
425050	GRIESINGEN	9	8	3	8	8	3	0	0	0	0	0	0
425052	GRUNDHEIM	4	2	4	4	2	4	0	0	0	0	0	0
425055	HAUSEN AM BUSSEN	4	5	0	4	5	0	0	0	0	0	0	0
425062	HOLKERBACH	2	0	0	2	0	0	0	0	0	0	0	0
425064	HUETTISHHEIM	9	11	0	8	11	0	1	0	0	0	0	0
425066	ILLERSHEIM	18	26	8	13	26	8	0	0	0	0	0	0
425071	LAICHINGEN,STADT	20	25	22	7	0	0	14	25	22	0	0	0
425072	LANGENAU,STADT	46	125	23	3	0	0	43	125	23	0	0	0
425073	LAUTERACH	5	5	22	5	5	4	0	0	18	0	0	0
425075	LONSEE	6	6	0	1	0	0	5	6	0	0	0	0
425079	MERKLINGEN	16	0	1	0	0	0	16	0	1	0	0	0
425081	MUNDERKINGEN,STADT	1	82	1	0	0	0	0	81	0	1	1	1
425083	NEDERSTETTEN	6	10	2	6	10	0	0	0	2	0	0	0
425084	NOLLINGEN	25	30	4	25	30	3	0	0	1	0	0	0
425085	NORDENSTETTEN	2	0	0	2	0	0	0	0	0	0	0	0
425088	OBERRAICHINGEN	1	1	1	0	0	0	1	1	1	0	0	0
425090	OBERRAICHINGEN	12	21	2	12	21	2	0	0	0	0	0	0
425091	ODERSTADION	6	14	20	6	14	20	0	0	0	0	0	0
425092	ODLINGEN	0	1	1	0	0	0	0	1	1	0	0	0
425093	ODPFINGEN	1	5	2	0	0	0	1	5	2	0	0	0
425097	RANINGEN	3	4	1	1	0	0	2	4	1	0	0	0
425098	RECHTENSTEIN	3	4	0	3	4	0	0	0	0	0	0	0
425104	ROTTENACKER	.	.	.	26	30	0	0	0	5	.	.	.
425108	SCHNITTLINGEN,STADT	.	.	.	198	8	2	10	11	16	.	.	.
425110	SCHNURDORF,STADT	1	4	4	0	2	3	1	2	1	0	0	0
425112	SETTINGEN	5	1	2	6	0	0	0	1	2	0	0	0
425123	UNTERMACHTAL	10	34	0	10	34	0	0	0	0	0	0	0
425124	UNTERSTADION	6	7	9	6	7	9	0	0	0	0	0	0
425125	UNTERWACHINGEN	2	3	0	2	3	0	0	0	0	0	0	0
425130	WEIDENSTETTEN	7	15	0	7	15	0	0	0	0	0	0	0
425134	WESTERHEIM	12	8	1	2	7	0	11	1	1	0	0	0
425135	WESTERSTETTEN	10	1	1	10	1	1	0	0	0	0	0	0
425137	ILLERNIRCHBERG	0	0	0	0	0	0	0	0	0	0	0	0
425138	STAIG	24	30	36	24	30	36	0	0	0	0	0	0
425139	HEROLDSTATT	3	.	.	0	0	0	3	3	1	0	.	.
425140	BALZHEIM	19	.	.	18	46	0	0	0	0	0	.	.
425141	BLAUSTEIN	312	183	15	28	27	12	263	150	0	21	5	3
426001	ACHSTETTEN	25	.	.	25	25	22	0	1	5	0	.	.
426005	ALLESHAUSEN	5	3	0	5	9	0	0	0	0	0	0	0
426006	ALLHANNWEILER	2	4	3	2	4	3	0	0	0	0	0	0
426008	ALTHEIM	11	16	0	11	16	0	0	0	0	0	0	0
426011	ATTENWEILER	24	23	21	24	23	21	0	0	0	0	0	0
426013	BAD BUCHAU,STADT	107	108	13	0	0	0	107	108	18	0	0	0
426014	BAD SCHUSSENRIED,STADT	124	25	27	12	20	21	112	4	4	1	1	2
426019	BIRKENHEIM	33	31	25	33	31	25	0	0	0	0	0	0
426020	BETTENWILDER	5	9	0	6	9	0	0	0	0	0	0	0
426021	BIBERACH A.D.RISS,ST.	.	.	.	50	0	3	0	1	1	.	.	.
426028	BURGRIEDEN	.	.	.	.	.	.	.	.	.	.	.	.

Noch: 12. Belastung der Vorfluter durch kommunale und industrielle Abwassereinleitungen

Ge- biets- stand	Gemeinde Kreis (KR) Region (RG) Regierungsbezirk (RB) Land	Abgeleitete Abwassermenge insgesamt			Davon								
					Kommunale Abwässer 1)						industrielle Direkteinleitungen 3)		
		1975	1979	1983	ohne Behandlung in Kläranlagen			nach Behandlung in Kläranlagen 2)			1975	1979	1983
1 000 cbm													
NOCH													
426031	DETTINGEN AN DER ILLER	60	78	85	0	0	0	60	78	85	0	0	0
426035	DUERMENTINGEN	100	0	0	100	0	0	0	0	0	0	0	0
426036	DUERNAU	13	24	0	13	24	0	0	0	0	0	0	0
426038	EBERHARDBZELL	220	239	248	135	179	34	35	60	214	0	0	0
426043	ERLENHOBZELL	37	69	102	33	64	30	4	4	72	0	0	0
426044	EROLZHEIM	120	243	124	120	243	124	0	0	0	0	0	0
426045	ERTINGEN	162	72	0	161	72	0	0	0	0	1	0	0
426058	HOCHDORF	86	95	162	60	55	73	26	40	89	0	0	0
426062	INGOLDINGEN	152	152	156	82	57	58	70	95	98	0	0	0
426064	KANZACH	10	23	1	10	23	1	0	0	0	0	0	0
426065	KIRCHBERG AN DER ILLER	120	148	150	120	148	150	0	0	0	0	0	0
426066	KIRCHDORF AN DER ILLER	150	190	248	120	0	0	0	190	248	30	0	0
426067	LANGENSILINGEN	130	158	54	130	158	54	0	0	0	0	0	0
426070	LAUPHEIM, STADT	955	2271	3195	0	0	116	764	2232	3052	191	39	27
426071	MASELHEIM	94	141	215	88	141	156	6	0	59	0	0	0
426073	MIBTINGEN	94	142	65	94	142	65 <sup>v)</sup>	0	0	0	0	0	-
426074	MITTELBERERACH	31	22	24	31	22	24	0	0	0	0	0	0
426078	MOOSBURG	8	8	0	8	8	0	0	0	0	0	0	0
426087	OCHSENHAUSEN, STADT	636	1041	999	105	145	124	530	896	875	1	0	0
426090	OGGELSHAUSEN	21	36	0	21	36	0	0	0	0	0	0	0
426097	RIEDLINGEN, STADT	1192	2052	4978	140	0	31	1010	1988	4923	42	64	24
426100	ROT AN DER ROT	212	225	258	198	225	258	0	0	0	14	0	0
426108	SCHWENDE	599	782	568	112	130	136	168	629	404	309	23	28
426109	SECKIRCH	9	13	0	9	13	0	0	0	0	0	0	0
426113	STEINHAUSEN A.D. ROTTUM	139	93	113	102	54	70	37	39	43	0	0	0
426117	TANNHEIM	0	150	107	0	0	0	0	150 <sup>v)</sup>	107 <sup>v)</sup>	0	0	-
426118	TIEFENBACH	10	20	0	10	20	0	0	0	0	0	0	0
426120	UNNENDRUF	41	251	228	0	0	0	0	0	0	0	0	-
426121	UNLINGEN	142	18	16	102	18	16	0	0	40	0	0	0
426124	UTTENWEILER	165	206	167	164	156	157	0	0	0	1	50	0
426125	WAIN	68	75	85	68	75	85	0	0	0	0	0	0
426128	WARTHUSEN	6016	7596	7803	10	0	0	6006	7596	7803	0	0	0
426134	SCHENNERHOFEN	250	440	484	250	0	0	0	0	0	0	0	0
426135	GUTENZELL-HUERBEL	71	81	96	70	81	96	1	0	0	0	0	0
435005	BERHATINGEN	0	0	0	0	0	0	0	0	0	0	0	0
435010	DAISENDORF	0	0	0	0	0	0	0	0	0	0	0	0
435013	ERISKIRCH	371	2797	1789	70	0	0	300	2790	1789	1	7	0
435015	FRICKINGEN	60	129	500	60	129	0	0	0	500	0	0	0
435016	FRIEDRICHSHAFEN, STADT	9750	11318	9421	348	0	0	9402 <sup>v)</sup>	11318	9421 <sup>v)</sup>	0	0	-
435018	HAGNAU AM RODENSEE	35	0	0	35	0	0	0	0	0	0	0	0
435020	HILLIGENBERG	103	136	59	64	94	0	39	42	59	0	0	0
435024	IMMENSTADT AM BODENSEE	895	3376	2691	0	0	0	895	0	0	0	0	0
435029	KRESSBRONN AM BODENSEE	1517	1898	1302	0	0	0	1493	1427	940	24	471	362
435030	LANGENARGEN	95	46	0	0	0	0	30	0	0	65	46	0
435034	MARKDORF, STADT	0	0	0	0	0	0	0	0	0	0	0	0
435035	MECKENEZUREN	74	277	224	0	107	10	70	170	214	4	0	0
435036	MEERSBURG, STADT	15	0	0	15	0	0	0	0	0	0	0	0
435042	NEUKIRCH	25	3189	9000	25	0	0	0	3189	9000	0	0	0
435045	OBERTZURINGEN	107	270	294	30	0	0	77	270	294	0	0	0
435047	OWINGEN	150	17	9	10	17	9	140	0	0	0	0	0
435052	SALEM	816	1177	1115	0	0	0	815	1097	1115	1	80	0
435053	SIPPLINGEN	0	0	0	0	0	0	0	0	0	0	0	0
435054	STETTEN	35	0	0	0	0	0	35	0	0	0	0	0
435057	TETTENANG, STADT	729	447	413	31	126	87	583	0	0	115	321	326
435059	UEBERLINGEN, STADT	681	0	0	680	0	0	0	0	0	1	0	0
435066	UHLINGEN-HUEHLHOFEN	1563	4839	4836	91	79	0	1472	4760	4836	0	0	0
435067	DEGGENHAUSERTAL	0	18	17	0	18	0	0	0	17	0	0	0
436001	ACHBERG	52	7	19	48	0	0	4	7	19	0	0	0
436003	AICHSTETTEN	50	62	79	50	62	79	0	0	0	0	0	0
436004	AITRACH	67	38	75	21	33	71	0	0	0	46	5	4
436005	ALTSHAUSEN	459	464	480	24	4	5	435	460	475	0	0	0
436006	AMTZELL	60	42	0	52	42	0	0	0	0	8	0	0
436008	AULENDORF, STADT	379	450	896	107	0	0	261	450	896	11	0	0
436009	BAD WALDSEE, STADT	904	2539	1546	110	57	15	790	2480	1531	4	2	0
436010	BAD WURZACH, STADT	675	1039	1444	515	585	0	15	441	1440	145	13	4

1) einschließlich industrielle Abwässer, die in die öffentliche Kanalisation eingeleitet wurden.-  
 2) einschließlich mitbehandelte Regenwassermengen.- 3) Behandeltes und unbehandeltes Produktionsabwasser.-  
 4) einschließlich einer geringen Menge von der Industrie.

Noch: 12. Belastung der Vorfluter durch kommunale und industrielle Abwassereinleitungen

Ge- biets- stand	Gemeinde Kreis (KR) Region (RG) Regierungsbezirk (RB) Land	Davon aus											
		Biochemischer Sauerstoffbedarf (BS35) insgesamt			Kommunales Abwässern						industriellen Direkteinleitungen		
					ohne Behandlung in Kläranlagen			nach Behandlung in Kläranlagen					
		1975	1979	1983	1975	1979	1983	1975	1979	1983	1975	1979	1983
t													
NOCH													
426031	DETTINGEN AN DER ILLER	2	0	1	0	0	0	1	0	1	1	0	0
426035	DUERMENTINGEN	25	0	0	25	0	0	0	0	0	0	0	0
426036	DUERNAU	3	6	0	3	6	0	0	0	0	0	0	0
426038	EBERHARDZELL	48	46	10	46	45	9	2	2	1	0	0	0
426043	ERLENHOOS	9	16	8	9	16	8	0	0	1	0	0	0
426044	EROLZHEIM	30	61	31	30	51	31	0	0	0	0	0	0
426045	ERTINGEN	40	18	0	40	13	0	0	0	0	0	0	0
426058	HOCHDORF	15	14	17	15	14	18	0	0	1	0	0	0
426062	INGOLDINGEN	23	15	16	21	14	15	2	1	2	0	0	0
426064	KANZACH	3	6	0	3	6	0	0	0	0	0	0	0
426065	KIRCHBERG AN DER ILLER	30	38	37	30	37	37	0	0	0	0	1	0
426066	KIRCHDORF AN DER ILLER	30	2	4	30	9	0	0	2	4	0	0	0
426067	LANGENSINGEN	33	40	14	33	40	14	0	0	0	0	0	0
426070	LAUPHEIM, STADT	6	29	79	0	3	29	0	18	24	6	11	26
426071	MASELHEIM	22	35	41	22	35	39	0	0	2	0	0	0
426073	MITTINGEN	24	36	-	24	36	11	0	0	0	0	0	-
426074	MITTELBERERACH	9	6	6	8	5	6	0	0	0	0	0	0
426078	MOOSBURG	2	2	0	2	2	0	0	0	0	0	0	0
426087	OGGELSHAUSEN, STADT	36	43	45	26	36	31	9	12	14	1	0	0
426090	OGGELSHAUSEN	5	9	0	5	9	0	0	0	0	0	0	0
426097	RIEDLINGEN, STADT	251	16	54	35	0	8	213	14	44	3	2	2
426100	ROT AN DER ROT	50	55	64	50	56	54	0	0	0	0	0	0
426108	SCHWENDE	35	44	39	28	33	34	2	6	2	5	6	3
426109	SECKIRCH	2	3	0	2	2	0	0	0	0	0	0	0
426113	STEINHAUSEN A.D. ROTTUM	26	14	18	26	14	19	0	1	1	0	0	0
426117	TANNHEIM	-	-	-	0	0	0	0	2	2	-	-	-
426118	TIEFENBACH	3	5	0	3	5	0	0	0	0	0	0	0
426120	UMMENDORF	-	-	-	9	7	1	0	0	0	-	-	-
426121	UNLENGEN	26	5	4	26	5	4	0	0	0	0	0	0
426124	UTTENWELLER	41	40	39	41	39	39	0	0	0	0	1	0
426125	WAIN	17	19	21	17	19	21	0	0	0	0	0	0
426128	WARTHAUSEN	38	123	119	3	0	0	94	122	117	1	1	1
426134	SCHENNERHOFEN	63	-	-	53	69	79	0	0	0	0	-	-
426135	GUTENZELL-MURRIBEL	18	20	24	13	20	24	0	0	0	0	0	0
435005	BERMATINGEN	0	0	0	0	0	0	0	0	0	0	0	0
435010	DAISZENDORF	0	0	0	0	0	0	0	0	0	0	0	0
435013	ERISKIRCH	18	10	5	18	0	0	0	10	5	0	0	0
435015	FRICKINGEN	15	32	9	15	32	0	0	9	0	0	0	0
435016	FRIEDRICHSHAFEN, STADT	293	175	132	07	0	0	206 <sup>N</sup>	175 <sup>N</sup>	132 <sup>N</sup>	-	-	-
435018	HAGNAU AN BODENSEE	9	0	0	9	0	0	0	0	0	0	0	0
435020	HEILIGENBERG	16	24	1	16	24	0	0	0	1	0	0	0
435024	IMMENSTAAD AM BODENSEE	-	66	20	0	0	0	-	66 <sup>N</sup>	20 <sup>N</sup>	-	-	-
435029	KRESSBRONN AM BODENSEE	34	24	16	0	0	0	33	17	10	1	7	6
435030	LANGENACGEN	0	8	0	0	0	0	0	0	0	0	9	0
435034	HARKDORF, STADT	0	0	0	0	0	0	0	0	0	0	0	0
435035	HOCKENBUEHEN	0	32	11	0	27	3	0	5	9	0	0	0
435036	MEERSBURG, STADT	4	0	0	4	0	0	0	0	0	0	0	0
435042	MURKIRCH	5	64	36	5	0	0	0	64	36	0	0	0
435045	ODERTUENINGEN	(3)	3	4	9	0	0	-	3	4	0	0	0
435047	OWINGEN	2	4	2	3	4	2	0	0	0	0	0	0
435052	SALEM	6	37	62	0	0	0	6	36	62	0	1	0
435053	SIPPLINGEN	0	0	0	0	0	0	0	0	0	0	0	0
435054	STETTEN	0	0	0	0	0	0	0	0	0	0	0	0
435057	TETTMANG, STADT	151	36	26	8	32	22	142	0	0	1	4	4
435059	UEBERLINGEN, STADT	170	0	0	170	0	0	0	0	0	0	0	0
435066	UNLDINGEN-MUEHLHOFEN	47	54	39	23	20	0	24	33	39	0	1	0
435067	DEGGENHAUSERTAL	0	5	2	0	5	0	0	0	2	0	0	0
436001	ACHBERG	12	0	0	12	0	0	0	0	0	0	0	0
436003	ACHSTETTEN	13	15	21	13	15	20	0	0	0	0	0	1
436004	AITRACH	7	9	21	5	3	19	0	0	0	2	1	3
436005	ALTSHAUSEN	(5)	6	6	6	1	1	-	5	5	0	0	0
436006	ANTELL	13	11	0	13	11	0	0	0	0	0	0	0
436008	AULENDORF, STADT	27	5	4	27	0	0	0	5	4	0	0	0
436009	BAD WALDSEE, STADT	(29)	39	23	28	14	4	-	23	20	0	1	0
436010	BAD WURZACH, STADT	130	165	21	129	146	0	0	4	6	1	16	15

Noch: 12. Belastung der Vorfluter durch kommunale und industrielle Abwassereinleitungen

Ge- biets- stand	Gemeinde Kreis (KR) Region (RG) Regierungsbezirk (RB) Land	Abgeleitete Abwassermenge insgesamt		D a v o n								
				Kommunale Abwässer 1)						industrielle Direkteinleitungen 3)		
				ohne Behandlung in Kläranlagen			nach Behandlung in Kläranlagen 2)			1975	1979	1983
1975	1979	1983	1975	1979	1983	1975	1979	1983	1975	1979	1983	
1 000 cbm												
<b>NOCH</b>												
436011	BAIENFURT	8123	5001	6000	0	0	0	.	.	.	.	.
436012	BAINDT	0	0	0	0	0	0	0	0	0	0	0
436013	BERG	1530	4215	4985	0	0	0	1530	4215	4985	0	0
436014	BERGATREUTE	35	156	106	35	0	0	0	156	106	0	0
436018	BODNEGG	120	125	149	15	0	0	105	125	149	0	0
436019	BOMS	11	17	65	11	17	0	0	0	65	0	0
436024	ZBENWEILER	32	68	137	32	0	0	0	68	137	0	0
436027	ZICHSTEGEN	34	9	9	34	9	9	0	0	0	0	0
436032	FLEISCHWANGEN	5	24	23	5	24	23	0	0	0	0	0
436039	GRÜZKRAUT	0	0	0	0	0	0	0	0	0	0	0
436040	GÜGGENHAUSEN	12	7	12	12	7	12	0	0	0	0	0
436047	HÖSZKIRCH	13	41	53	13	41	0	0	53	0	0	0
436049	ISNY IM ALLGÄU, STADT	2990	4007	3123	50	0	0	2880	3905	3082	60	102
436052	KISZLEGG	602	564	553	67	29	68	535	535	485	0	0
436053	KÖNIGSEGGWALD	59	70	240	0	0	0	58	70	240	0	0
436055	LEUTKIRCH I. ALLGÄU, ST	1193	2963	3595	111	0	0	1077	2963	3595	5	0
436064	RAYZENBURG, STADT	14908	18937	14912	310	194	40	14052	18389	14865	546	354
436067	RIEDHAUSEN	33	36	43	33	36	43	0	0	0	0	0
436069	SCHLIER	320	514	525	0	0	0	320	613	529	0	1
436077	UNTERWALDHAUSEN	8	17	16	8	17	16	0	0	0	0	0
436078	VOGT	103	222	254	0	0	0	103	222	254	0	0
436079	WALDBURG	45	107	100	0	0	0	45	107	100	0	0
436031	WANGEN I. ALLGÄU, STADT	3090	46	29	0	0	0	1810	0	0	1280	46
436082	WEINGARTEN, STADT	9	0	0	0	0	0	0	0	0	9	0
436083	WILHELMSDORF	100	167	912	100	167	0	0	0	912	0	0
436095	WOLPEGG	43	208	221	0	0	0	48	208	221 <sup>4)</sup>	0	0
436087	WOLPERLEWENDE	0	240	0	0	0	0	0	0	0	240	0
436093	ZERSBACH-MUSBACH	120	67	51	120	67	17	0	0	34	0	0
436094	ARSENBUHEL	201	146	244	0	0	0	201	146	244	0	0
436095	HORGENZELL	150	65	62	150	65	62	0	0	0	0	0
436096	FROHREUTE	140	139	121	140	0	0	0	139	121 <sup>4)</sup>	0	0
437005	BEURCN	42	61	57	42	61	57	0	0	0	0	0
437003	BINGEN	150	97	4	120	97	4	30	0	0	0	0
437031	GAMMERINGEN, STADT	322	553	721	37	0	0	285	653	721	0	0
437044	HERBERTINGEN	509	777	392	189	92	46	311	685	346	0	0
437047	HETTINGEN, STADT	175	143	586	50	48	0	125	95	586	0	0
437053	HÖHENTENGEN	145	130	362	144	180	81	0	0	281	2	0
437056	ELLMENSEE	100	101	120	0	0	0	100	101	120	0	0
437059	ENZKIRCHEN	28	1316	761	0	82	0	28	.	.	0	.
437065	KRAUCHENWIES	539	1496	3024	.	.	.	0	0	1136	.	.
437072	LEIBERTINGEN	32	103	137	25	0	0	57	103	137	0	0
437076	MENGEN, STADT	1307	1956	1638	229	100	29	1073	1290	1331	5	466
437078	NESZKIRCH, STADT	423	503	1306	401	480	0	27	28	1306	0	0
437082	NEUFRA	100	154	150	97	34	0	3	120	160	0	0
437086	OSTRACH	301	624	397	275	294	131	25	0	0	1	340
437088	PFULLENDORF, STADT	1604	1812	1648	0	0	0	1600	1331	1290	4	481
437100	SAULGAU, STADT	1454	2650	1969	200	167	134	1116	2335	1655	148	159
437101	SCHWEN, STADT	617	444	643	113	139	0	0	0	347	504	305
437102	SCHWENNINGEN	53	101	120	0	0	0	58	101	120	0	0
437104	SIGMARINGEN, STADT	1447	1736	2052	151	106	94	1296 <sup>4)</sup>	1630	1968 <sup>4)</sup>	.	0
437105	SIGMARINGENDORF	1406	1155	1501	220	146	74	84	0	290	1102	1009
437107	STETTEN A. KALTEN MARKT	192	320	711	89	105	16	103	215	695	0	0
437114	VERINGENSTADT, STADT	752	2250	854	9	9	0	753	2241	854	0	0
437113	WALD	90	191	139	20	0	75	60	191	114	0	0
437123	SAULDORF	20	21	86	20	21	49	0	0	37	0	0
437124	HERDWANGEN-SCHOENACH	0	45	0	0	45	0	0	0	0	0	0
415	LKR BEVULINGEN	29997	37549	36117	1060	322	91	25947	34524	35995	2890	2703
416	LKR TUEBINGEN	17831	31708	36041	3063	574	198	13120	29290	33004	1648	1844
417	LKR ZOLLERNALKREIS	23056	43326	45002	2709	1012	300	19993	42227	44697	354	87
421	LKR ULM	27072	33983	25329	247	0	0	26810	33974	29321	15	9
425	LKR ALB-DONAU-KREIS	17927	27403	26917	3430	2587	1240	8306	15021	16482	6191	8795
426	LKR SIEERACH	14531	20599	24123	3543	3234	2672	9705	15398	20355	1283	1967
435	LKR EODENSEZKREIS	17020	29933	31670	1459	570	106	15349	28307	30682	212	1056
436	LKR RAVENSEBURG	36684	42920	41034	2173	1456	460	24589	35699	35359	9922	5765
437	LKR SIGMARINGEN	11890	18805	19449	2721	2392	926	7058	11152	13553	2111	5261

1) einschließlich industrielle Abwässer, die in die öffentliche Kanalisation eingeleitet wurden.-  
2) einschließlich mitbehandelte Regenwassermengen.- 3) Behandeltes und unbehandeltes Produktionsabwasser.-  
4) einschließlich einer geringen Menge von der Industrie.

Noch: 12. Belastung der Vorfluter durch kommunale und industrielle Abwassereinleitungen

Ge- biets- stand	Gemeinde Kreis (KR) Region (RG) Regierungsbezirk (RB) Land	Davon aus										
		Biochemischer Sauerstoffbedarf (BSB5) insgesamt			Kommunales Abwasser						industriellen Direkteinleitungen	
					ohne Behandlung in Kläranlagen			nach Behandlung in Kläranlagen				
		1975	1979	1983	1975	1979	1983	1975	1979	1983	1975	1979
NOCH												
436011	BAIENFURT	0	0	0	0	0	0	0	15	0	0	0
436012	BAINDT	0	0	0	0	0	0	0	0	0	0	0
436013	BERG	65	25	40	0	0	0	64	25	40	1	0
436014	BERGTRUTZE	9	2	1	9	0	0	0	1	1	0	1
436018	BODNZZG	4	1	2	4	0	0	1	1	2	0	0
436019	BOMS	3	4	0	3	4	0	0	0	0	0	0
436024	EBENWEILER	8	0	1	8	0	0	0	0	0	0	0
436027	EICHSTEGEN	9	2	2	9	2	2	0	0	0	0	0
436032	FLIESSWANGEN	1	6	6	1	5	6	0	0	0	0	0
436039	GRUENKRAUT	0	0	0	0	0	0	0	0	0	0	0
436040	GUGGENHAUSEN	3	2	3	3	2	3	0	0	0	0	0
436047	HOSZKIRCH	3	10	0	3	10	0	0	0	0	0	0
436049	IGNY IM ALLGAEU, STADT	50	161	46	13	0	0	36	155	37	1	6
436052	KISZLEGG	24	14	22	17	7	17	6	6	4	1	1
436053	KOENIGSEGGWALD	0	1	4	0	0	0	0	1	4	0	0
436055	LEUTKIRCH I. ALLGAEU, ST	28	34	27	28	0	0	32	25	0	2	2
436064	RAVENSBURG, STADT	430	377	102	75	49	10	239	221	89	114	108
436067	RIEDHAUSEN	8	9	11	8	9	11	0	0	0	0	0
436069	SCHLIER	7	9	7	0	0	0	7	8	6	0	1
436077	UNTERWALDHAUSEN	2	4	4	2	4	4	0	0	0	0	0
436078	VOGT	5	11	25	0	0	0	5	11	25	0	0
436079	WALDBURG	0	10	11	0	0	0	0	10	10	0	1
436081	WANGEN I. ALLGAEU, STADT	915	39	20	0	0	0	472	0	0	443	39
436082	WEINGARTEN, STADT	2	0	0	0	0	0	0	0	0	2	0
436083	WILHELMSDORF	25	42	6	25	42	0	0	0	6	0	0
436085	WOLFEGG	1	1	0	0	0	0	1	1	2	0	0
436087	WOLPERTSGWENDE	55	54	79	0	0	0	0	0	0	55	54
436093	EDERSBACH-MUSSBACH	30	17	4	30	17	4	0	0	0	0	0
436094	ARGENBUZHL	43	4	1	0	0	0	43	4	1	0	0
436095	HORGENZELL	38	16	16	38	16	16	0	0	0	0	0
436096	FRONREUTE	35	1	0	35	0	0	0	1	1	0	0
437005	BEURON	11	15	14	11	15	14	0	0	0	0	0
437008	BINGEN	30	24	1	30	24	1	0	0	0	0	0
437031	DAMBERTINGEN, STADT	14	13	16	9	0	0	3	13	16	0	0
437044	HERBERTINGEN	49	33	16	47	23	12	2	10	5	0	0
437047	HETTINGEN, STADT	(14)	15	4	13	12	0	0	3	3	1	0
437053	HOMERTINGEN	37	46	23	36	45	20	0	0	2	1	1
437056	ILKENSEE	0	1	3	0	0	0	0	1	3	0	0
437059	INTZIKOFEN	0	0	0	0	21	0	0	1	2	0	0
437065	KRAUCHENWIES	120	53	56	73	49	34	0	0	3	47	14
437072	LEIBERTINGEN	7	2	1	6	0	0	1	1	1	0	1
437076	MENGEN, STADT	74	59	44	57	25	7	16	23	30	1	10
437078	MESZKIRCH, STADT	101	121	6	100	120	0	1	1	6	0	0
437082	NEUFRA	24	9	2	24	9	0	0	0	2	0	0
437086	OSTRACH	69	75	35	69	71	32	0	0	0	0	4
437088	PULLENDORF, STADT	22	34	34	0	0	0	22	29	29	0	5
437100	SAULGAU, STADT	75	91	99	50	42	34	23	47	63	2	3
437101	SCHERR, STADT	181	43	23	28	35	0	0	0	1	153	8
437102	SCHWENNINGEN	0	0	1	0	0	0	0	0	1	0	0
437104	SIGNARINGEN, STADT	63	67	69	39	27	24	25 <sup>0</sup>	40 <sup>0</sup>	45 <sup>0</sup>	0	0
437105	SIGNARINGENDORF	135	80	44	55	37	19	0	0	2	80	43
437107	STETTEN A. KALTEN MARKT	24	33	10	22	25	4	2	6	6	0	0
437114	VERINGEN, STADT, STADT	17	63	10	2	2	0	15	61	10	0	0
437118	WALD	5	3	21	5	0	19	0	3	2	0	0
437123	SAULDORF	5	5	13	5	5	12	0	0	0	0	0
437124	HERDWANGEN-SCHOENACH	0	11	0	0	11	0	0	0	0	0	0
415	LKR REUTLINGEN	2166	1006	1159	265	81	23	1774	792	1064	127	134
416	LKR TUEBINGEN	2109	557	655	766	144	49	1309	363	561	34	45
417	LKR ZOLLERNALBKREIS	2056	881	529	677	254	75	1299	595	451	80	33
421	LKR ULM	610	693	593	62	0	0	545	691	586	3	12
425	LKR ALB-DONAU-KREIS	4545	5144	3467	858	647	310	522	514	203	3165	3983
426	LKR BIEBRACH	1721	1166	966	886	809	662	531	293	243	304	64
435	LKR BODENSEE-KREIS	778	574	364	365	143	27	384	371	307	30	60
436	LKR RAVENSBURG	2245	1544	776	543	365	115	874	514	305	828	665
437	LKR SIGNARINGEN	1077	939	554	680	599	231	110	238	231	287	102



Noch: 12. Belastung der Vorfluter durch kommunale und industrielle Abwassereinleitungen

Ge- biets- stand	Gemeinde Kreis (KR) Region (RG) Regierungsbezirk (RB) Land	Abgeleitete Abwassermenge insgesamt			D a v o n								
					Kommunale Abwässer 1)						industrielle Direkteinleitungen 3)		
					ohne Behandlung in Kläranlagen			nach Behandlung in Kläranlagen 2)					
		1975	1979	1983	1975	1979	1983	1975	1979	1983	1975	1979	1983

1 000 cbm

REGION NECKAR-ALB

41	RG NECKAR-ALB . . . . .	70784	112593	117160	6832	1908	589	59060	106041	113696	4892	4634	2875
42	RG DONAU-ILLER . . . . .	59530	81985	80369	7220	5821	3912	44821	65393	66158	7489	10771	10299
43	RG BADEN-OBERSCHW.	65594	91659	92203	6353	4418	1492	46996	75158	79594	12245	12082	11117

REGIERUNGSBEZIRK TUBINGEN

4	RB TUBINGEN . . . . .	195908	285591	289732	20405	12147	5993	150877	246592	259448	24626	26852	24291
	LD BADEN-WUERTTEMBERG	1328210	1643838	1868918	84085	47478	25014	974746	1340077	1622126	269379	256283	221778

1) einschließlich industrielle Abwässer, die in die öffentliche Kanalisation eingeleitet wurden.-  
2) einschließlich mitbehandelte Regenwassermengen.- 3) Behandeltes und unbehandeltes Produktionsabwasser.

Noch: 12. Belastung der Vorfluter durch kommunale und industrielle Abwassereinleitungen

Ge- biets- stand	Gemeinde Kreis (KR) Region (RG) Regierungsbezirk. (RB) Land	D a v o n   a u s											
		Kommunales Abwässern									industriellen Direktleitungen		
		Biochemischer Sauerstoffbedarf (BSBS) insgesamt			ohne Behandlung in Kläranlagen			nach Behandlung in Kläranlagen			1975	1979	1983
1.1.79		1975	1979	1983	1975	1979	1983	1975	1979	1983	1975	1979	1983

R E G I O N   N E C K A R - A L B

41	RG NECKAR-ALB . . . . .	6331	2444	2342	1708	479	147	4382	1754	2076	241	212	119
42	RG DONAU-ILLER . . . . .	6875	7003	5026	1805	1457	972	1598	1487	1032	3472	4059	3022
43	RG BODENSEE-OBERSCHW.	4101	3056	1694	1588	1106	372	1367	1124	842	1145	827	480

R E G I E R U N G S B E Z I R K   T U E B I N G E N

4	RB TUEBINGEN . . . . .	17307	12503	9063	5101	3040	1492	7348	4365	3950	4858	5098	3621
	LD BADEN-WUERTTEMBERG	141676	90929	58310	21021	11715	5986	64042	40231	27342	56613	38983	24983

### Organische Restbelastung der öffentlichen Kläranlagen in den Gemeinden 1975

Biochemischer Sauerstoffbedarf (BSB<sub>5</sub>)  
im Kläranlagenablauf  
von ... bis unter ... mg / l

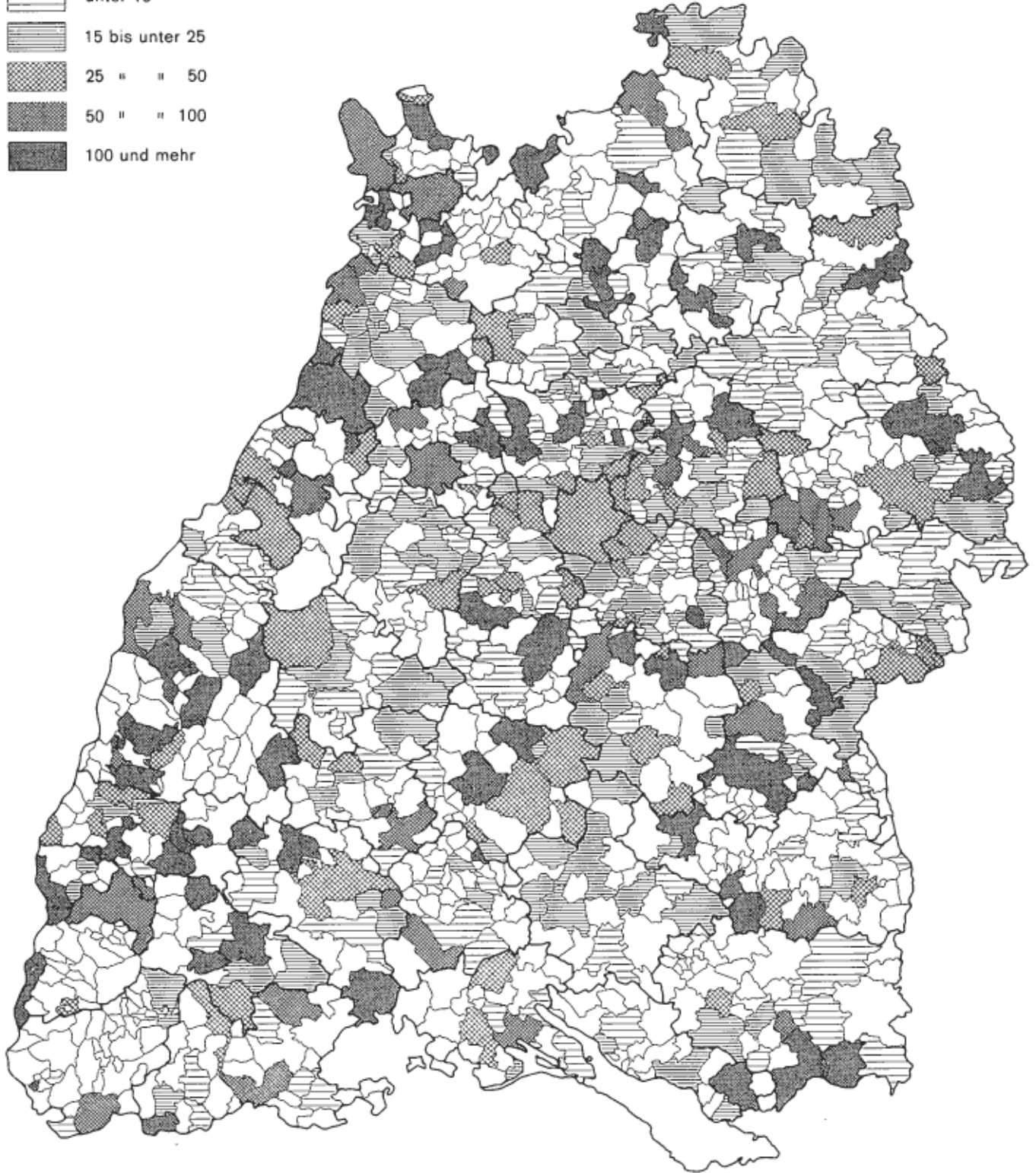
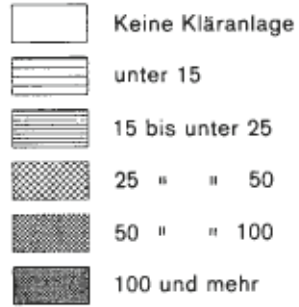

### Organische Restbelastung der öffentlichen Kläranlagen in den Gemeinden 1983

Biochemischer Sauerstoffbedarf (BSB<sub>5</sub>)  
im Kläranlagenablauf  
von ... bis unter ... mg / l

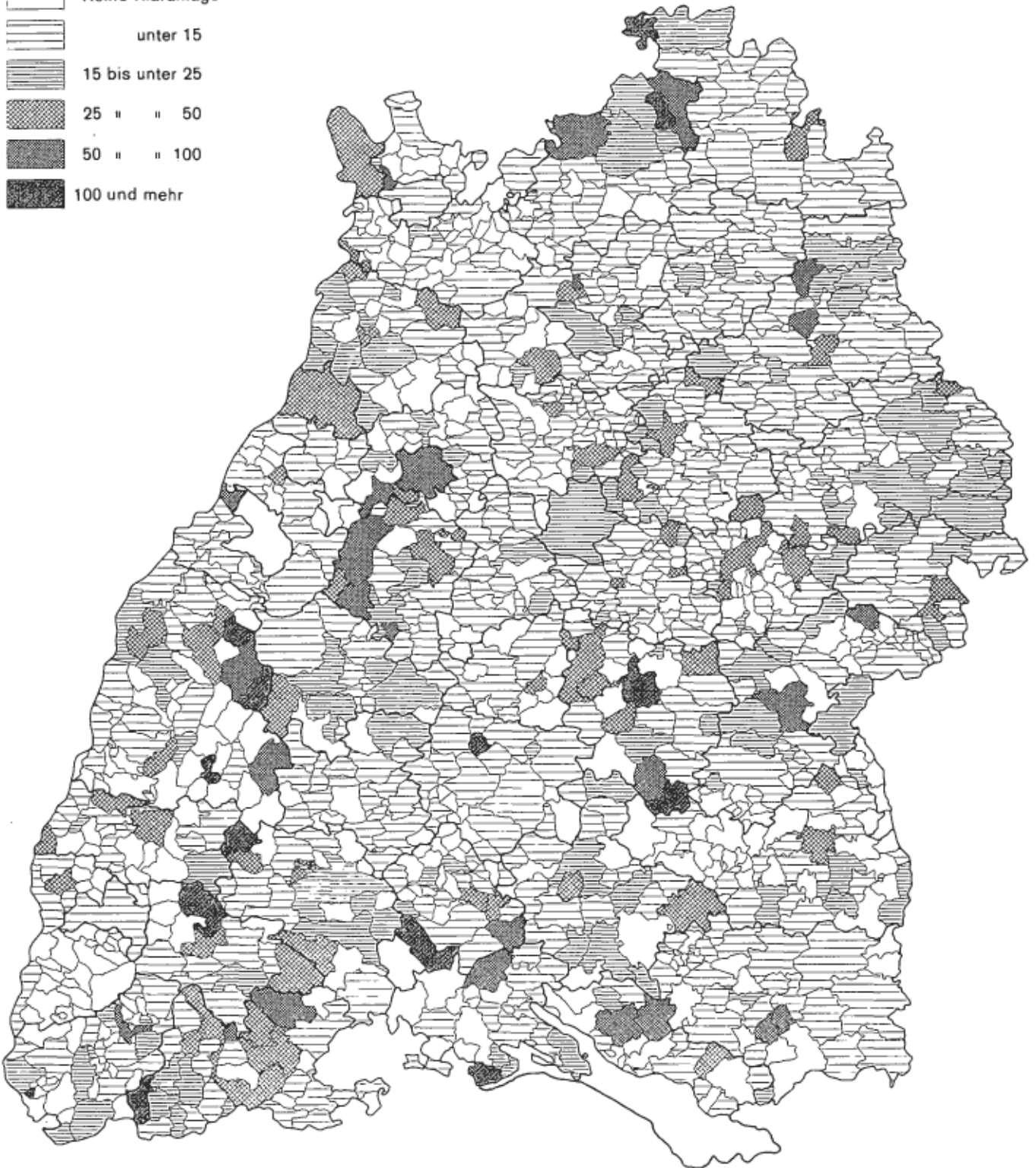
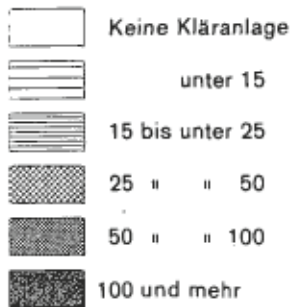

## 13. Ausgewählte Kenndaten für biologische Kläranlagen

Ge- biets- stand	Gemeinde Kreis (KR) Region (RG) Regierungsbezirk (RB) Land	Ausbaugröße			Angeschlossene Einwohner			Behandelte Abwassermengen <sup>1)</sup>			Biochemischer Sauerstoffbedarf (BSB5) im Kläranlagen- abfluß		
		1975	1979	1983	1975	1979	1983	1975	1979	1983	1975	1979	1983
		1 000 EGW			1 000			1 000 cbm			mg/l		
111000	STUTTGART, L.-HAUPTST.	1408	1450	1518	676	660	645	105185	108116	104589	32	13	21
115001	AIDLINGEN	10	10	8	6	8	8	1376	1924	1997	10	14	11
115002	ALTDORF	6	6	13	5	6	6	610	694	517	17	28	4
115003	BOEBLINGEN, STADT	0	0	0	0	0	0	0	0	0	0	0	0
115004	BONDORF	0	0	0	0	0	0	0	0	0	0	0	0
115010	DECKENFROHN	2	2	4	2	2	2	97	101	109	7	30	8
115013	EHNINGEN	5	12	22	6	7	7	590	649	1312	25	6	7
115015	GAEHRINGEN	20	20	27	7	13	13	324	1616	2137	35	14	8
115016	GAEUFELDEN	0	0	0	0	0	0	0	0	0	0	0	0
115021	HERRENEERG, STADT	20	61	73	24	35	36	4129	4512	5593	115	8	7
115022	HILDBRIZHAUSEN	0	0	0	0	0	0	0	0	0	0	0	0
115024	HOLZGERLINGEN	0	0	0	0	0	0	0	0	0	0	0	0
115028	LEONEERG, STADT	57	77	84	37	38	37	4483	5783	6300	25	30	10
115029	HAGSTADT	12	20	17	8	8	8	618	978	1203		11	6
115034	MOETZINGEN	3	3	4	2	2	3	285	250	146	9	24	10
115037	NUPRINGEN	0	0	0	0	0	0	0	0	0	0	0	0
115041	RENNINGEN, STADT	11	25	31	8	12	13	963	2317	1784	32	8	5
115042	RUTESHELM	9	15	18	6	7	7	370	1127	824	28	9	7
115044	SCHOENALICH	24	24	27	19	20	20	2291	2757	2983	13	24	15
115045	SINDELINGEN, STADT	300	310	238	93	95	97	14392	19650	21110	20	24	19
115046	STEINENDRONN	5	14	17	5	5	5	323	347	607	28	9	9
115048	WALDENBUCH, STADT	7	13	11	6	7	7	650	1793	2504	39	15	12
115050	WEIL DER STADT, STADT	43	43	48	20	24	25	2083	2751	6553	11	15	7
115051	WEIL IN SCHOENBUCH	10	10	10	6	5	5	241	1252	1457	15	20	16
115052	WEISSACH	7	7	12	5	7	7	549	830	821	19	30	8
115053	JETTINGEN	0	0	0	0	0	0	0	0	0	0	0	0
115054	GRAFENAU	0	0	0	0	0	0	0	0	0	0	0	0
116004	ALTBACH	0	0	0	0	0	0	0	0	0	0	0	0
116005	ALTDORF	0	0	0	0	0	0	0	0	0	0	0	0
116006	ALTENRIET	0	0	0	0	0	0	0	0	0	0	0	0
116007	BALTMANNSSWEILER	7	7	8	4	5	5	515	511	527	7	7	25
116008	BEHPFLINGEN	8	8	19	6	7	7	1129	998	1548	30	36	8
116011	BEUREN	0	0	0	0	0	0	0	0	0	0	0	0
116012	BISSINGEN AN DER TECK	1	1	1	0	0	0	21	16	17	162	150	12
116014	DEIZISAU	10	10	7	6	6	6	541	461	555		28	10
116015	DENKENDORF	8	15	18	9	9	9	831	1291	1095	22	13	9
116016	DETTINGEN UNTER TECK	0	0	0	0	0	0	0	0	0	0	0	0
116018	ERKENBRECHTSWEILER	0	0	0	0	0	0	0	0	0	0	0	0
116019	ESSLINGEN A. NECKAR, ST.	35	70	73	27	28	28	3462	3881	2904	38	9	7
116020	FRICKENHAUSEN	15	14	30	7	10	18	1360	1830	3175	17	33	6
116022	GROSZBETTLINGEN	4	6	6	2	5	4	365	437	555	27	7	5
116027	HOCHDORF	0	0	0	0	0	0	0	0	0	0	0	0
116029	HOLZMADEN	0	0	0	0	0	0	0	0	0	0	0	0
116033	KIRCHHEIM U. TECK, STADT	0	6	7	0	5	5	0	1100	697	0	5	10
116035	KOENGEN	0	0	0	0	0	0	0	0	0	0	0	0
116036	KOHLBERG	3	3	0	2	2	0	127	124	0	14	24	0
116037	LICHTENWALD	3	3	3	2	2	2	58	152	120	2	34	18
116041	NECKARTAILFINGEN	4	4	7	4	3	4	153	253	763	21	36	5
116042	NECKARTENZLINGEN	8	29	28	9	14	15	1274	3104	3943	20	10	18
116043	NEIDLINGEN	0	0	0	0	0	0	0	0	0	0	0	0
116046	NEUFFEN, STADT	7	7	0	7	5	0	523	1329	0	18	30	0
116047	NEUHAUSEN A.D. FILDERN	12	12	15	10	10	10	1220	2590	1587	32	29	10
116048	NOTZINGEN	3	3	3	3	3	3	315	560	564	10	12	40
116049	NUPRINGEN, STADT	52	58	50	33	35	36	3201	8201	7044	19	20	11
116050	OBERBOIHINGEN	0	0	0	0	0	0	0	0	0	0	0	0
116053	OHMDEN	0	0	0	0	0	0	0	0	0	0	0	0
116054	OWEN, STADT	9	11	16	6	6	6	1051	1440	1352	18	30	3
116056	PLOCHINGEN, STADT	46	46	51	15	15	15	2738	2717	2768	5	9	6
116058	REICHENBACH A.D. FILS	0	0	0	0	0	0	0	0	0	0	0	0
116063	SCHLAIIDORF	0	0	0	0	0	0	0	0	0	0	0	0
116068	UNTERESINGEN	0	0	0	0	0	0	0	0	0	0	0	0
116070	WEILHEIM A.D. TECK, ST.	37	38	47	9	9	10	1730	2422	1694	15	14	14
116071	WENDLINGEN A. NECKAR, ST	155	155	171	68	69	70	13854	12800	13840	16	12	13
116072	WERNAU (NECKAR), STADT	30	30	36	13	12	12	1934	2124	2060	10	10	11
116073	WOLFSCHLUGEN	5	5	5	4	4	5	315	360	505	11	15	30
116076	AICHWALD	9	10	13	6	8	8	768	543	690	20	27	13
116077	FILDERSTADT, STADT	47	60	73	31	33	33	5025	4702	5096	20	13	11
116078	LEINFELD.-ECHTERD., ST.	27	34	35	24	20	23	1197	1930	2337	21	23	12
116079	LENNINGEN	14	13	16	7	7	7	237	1520	1265	11	20	8

1) Häusliches, kleingewerbliches, industrielles Abwasser und Regenwasser.

Noch: 13. Ausgewählte Kenndaten für biologische Kläranlagen

Ge- biets- stand	Gemeinde Kreis (KR) Region (RG) Regierungsbezirk (RB) Land	Ausbaugröße			Angeschlossene Einwohner			Behandelte Abwassermengen			1) Biochemischer Sauerstoffbedarf (BSB5) in Kläranlagen- abfluß		
		1975	1979	1983	1975	1979	1983	1975	1979	1983	1975	1979	1983
		1 000 EGW			1 000			1 000 cbm			ng/l		
HOCH													
116080	OSTFILDERN, STADT	31	35	35	23	23	25	1008	2899	2962	39	14	12
116081	AICHTAL, STADT	11	24	26	11	11	12	623	1545	2054	0	12	9
117001	ADELBERG	2	3	3	1	2	2	140	325	280	14	4	4
117002	AICHELEBERG	0	0	0	0	0	0	0	0	0	0	0	0
117003	ALBERSHAUSEN	0	0	0	0	0	0	0	0	0	0	0	0
117006	BAD DITZENBACH	0	0	0	0	0	0	0	0	0	0	0	0
117007	BAD UECKERINGEN	0	0	0	0	0	0	0	0	0	0	0	0
117009	BIRZENBACH	0	0	0	0	0	0	0	0	0	0	0	0
117010	BOEHLENKIRCH	8	9	7	3	5	5	160	717	662	15	17	17
117011	BOERTLINGEN	8	8	10	5	6	6	704	1287	1566	6	7	8
117012	BOLL	7	9	8	4	4	4	442	696	1081	-	22	33
117014	DZGGINGEN	15	15	20	8	9	9	2648	3607	3297	53	19	9
117015	DONZDORF, STADT	4	4	3	1	3	3	113	470	483	15	23	28
117016	DRACKENSTEIN	1	1	0	0	0	0	5	20	10	-	20	20
117017	DUERNAU	0	0	0	0	0	0	0	0	0	0	0	0
117018	EBERSBACH A.D.FILS, ST.	25	25	28	13	13	13	1421	1810	2135	19	17	10
117019	ESLINGEN/FILS, STADT	0	0	0	0	0	0	0	0	0	0	0	0
117020	ESCHENBACH	0	0	0	0	0	0	0	0	0	0	0	0
117023	GAMMELSHAUSEN	0	0	0	0	0	0	0	0	0	0	0	0
117024	GZISLINGEN A.D.ST., ST.	62	221	225	31	31	30	8000	11734	4965	70	12	7
117025	GINGEN AN DER FILS	0	0	0	0	0	0	0	0	0	0	0	0
117026	GOEPFINGEN, STADT	1	1	1	0	0	0	14	42	30	21	29	27
117028	GRUIBINGEN	0	0	0	0	0	0	0	0	0	0	0	0
117029	HATTENHOFEN	3	3	2	2	3	3	100	434	503	11	22	15
117030	HEININGEN	0	0	0	0	0	0	0	0	0	0	0	0
117031	HOHENSTADT	0	0	0	0	0	0	0	0	0	0	0	0
117033	KUCHEN	0	0	0	0	0	0	0	0	0	0	0	0
117035	MUEHLHAUSEN IM TAELE	5	5	4	2	2	3	206	1555	390	7	15	15
117037	OTTENBACH	0	0	0	0	0	0	0	0	0	0	0	0
117038	RECHERGRHAUSEN	0	0	0	0	0	0	0	0	0	0	0	0
117042	SALACH	100	100	133	31	32	32	6549	6532	8467	8	8	7
117043	SCHLAT	0	0	0	0	0	0	0	0	0	0	0	0
117044	SCHLIZERDACH	6	6	7	3	3	3	365	375	900	20	31	4
117049	SUESZZN	0	0	0	0	0	0	0	0	0	0	0	0
117051	UHINGEN	140	293	306	104	106	106	8392	18000	18856	74	10	5
117053	WAESCHENBEUREN	0	0	0	0	0	0	0	0	0	0	0	0
117055	WANGEN	0	0	0	0	0	0	0	0	0	0	0	0
117058	WIESENSTEIG, STADT	5	5	5	3	3	2	1100	1260	1260	11	10	13
117060	ZELL UNTER AICHLBERG	4	4	4	3	3	3	373	490	457	13	12	21
117061	LAUTERSPEIN, STADT	6	6	6	3	3	3	114	1314	1336	2	7	7
118001	AFFALTERBACH	4	4	5	3	4	4	228	256	405	8	9	12
118003	ASPERG, STADT	0	0	0	0	0	0	0	0	0	0	0	0
118005	BENNINGEN AM NECKAR	0	0	0	0	0	0	0	0	0	0	0	0
118007	BESIGHEIM, STADT	0	25	25	0	12	12	0	1318	3030	0	10	12
118010	BOENNIGHEIM, STADT	29	29	26	5	5	5	850	1067	1099	18	19	13
118011	DITZINGEN, STADT	89	89	120	68	65	67	6176	6597	7204	24	16	14
118012	EBERDINGEN	0	0	0	0	0	0	0	0	0	0	0	0
118014	EDDMANNHAUSEN	5	7	7	4	4	4	150	274	301	-	10	14
118015	ERLIGHEIM	4	3	4	2	2	2	253	280	215	8	8	7
118016	FREUDENTAL	2	2	2	2	2	2	85	93	128	18	22	18
118018	GEMHRIGHEIM	4	5	5	3	3	3	125	166	219	-	9	12
118019	GERLINGEN, STADT	0	0	0	0	0	0	0	0	0	0	0	0
118021	GROESBOETWAR, STADT	0	0	0	0	0	0	0	0	0	0	0	0
118027	HEMMINGEN	5	0	0	6	0	0	750	0	0	0	0	0
118028	HESSIGHEIM	0	5	6	0	2	2	0	67	150	0	6	5
118040	KIRCHHEIM AM NECKAR	9	9	9	5	5	5	666	609	810	13	15	8
118046	KORNWESTHEIM, STADT	50	50	39	22	25	24	2295	3483	3990	20	21	18
118047	LOECHGAU	0	0	0	0	0	0	0	0	3	0	0	33
118048	LUDWIGSDURG, STADT	141	164	141	87	84	86	9638	10841	8941	24	33	26
118049	MARBACH AM NECKAR, ST.	0	120	133	0	32	32	0	3300	6100	0	9	12
118050	MARKGROENINGEN, STADT	25	133	132	20	54	55	1986	4303	8601	20	95	8
118051	MOEGLINGEN	0	0	0	0	0	0	0	0	0	0	0	0
118053	MUNDELSHEIM	1	8	9	0	3	3	4	803	914	-	6	4
118054	MURR	0	0	0	0	0	0	0	0	0	0	0	0
118059	OEBERRIXINGEN, STADT	5	4	4	2	2	2	90	160	164	10	9	10

1) Häusliches, Kleingewerbliches, industrielles Abwasser und Regenwasser.

Noch: 13. Ausgewählte Kenndaten für biologische Kläranlagen

Ge- biets- stand	Gemeinde Kreis (KR) Region (RG) Regierungsbezirk (RB) Land	Ausbaugröße			Angeschlossene Einwohner			Behandelte Abwassermengen			1) Biochemischer Sauerstoffbedarf (BSB5) im Kläranlagen- abfluß		
		1975	1979	1983	1975	1979	1983	1975	1979	1983	1975	1979	1983
		1 000 EGW			1 000			1 000 cba			mg/l		
HOCH													
118060	OBERSTENFELD . . . . .	10	10	16	6	8	8	927	1388	1738	30	45	11
118063	PLEIDELSHHEIM . . . . .	5	10	12	4	4	4	956	605	1082	20	6	4
118067	SCHWIEBERDINGEN . . . . .	0	0	0	0	0	0	0	0	0	0	0	0
118068	SERSHEIM . . . . .	10	10	12	6	6	7	873	1024	1382	11	11	7
118070	STEINHEIM A.D.MURR, ST.	0	3	3	0	1	2	0	328	482	0	6	6
118071	TAHM . . . . .	0	0	0	0	0	0	0	0	0	0	0	0
118073	VAIHINGEN A.D.ENZ, ST.	5	22	53	4	13	22	140	1820	3940	16	12	10
118074	WALHEIM . . . . .	5	5	4	3	3	3	147	133	131	17	16	20
118076	SACHSENHEIM, STADT . . . . .	0	0	0	0	0	0	0	0	0	0	0	0
118077	INGERSHEIM . . . . .	8	8	8	5	5	5	731	763	1052	6	9	5
118078	FREIBERG AM HECKAR, ST.	14	25	25	13	13	13	1887	1420	1800	31	10	9
118079	BIETIGHM.-BISSINGEN, ST	0	185	200	0	54	57	0	7889	9007	0	13	15
118080	KORNAL-MUPFCHINGEN, ST	7	0	0	6	0	0	520	0	0	28	0	0
118081	KORSECK AM HECKAR . . . . .	16	25	36	14	14	14	700	994	1485	32	28	13
119001	ALFDORF . . . . .	5	8	10	4	5	5	654	987	821	27	20	12
119003	ALLMERSBACH IM TAL . . . . .	0	0	0	0	0	0	0	0	0	0	0	0
119004	ALTHUTTE . . . . .	3	4	5	2	3	3	140	422	525	27	25	5
119006	AUENWALD . . . . .	0	0	0	0	0	0	0	0	0	0	0	0
119008	BACKWANG, STADT . . . . .	5	5	155	6	6	28	382	388	5557	19	19	45
119018	BURGSTETTEN . . . . .	6	6	6	3	3	3	233	192	322	11	15	22
119020	FELLBACH, STADT . . . . .	50	50	55	43	42	40	2860	4134	4111	30	30	22
119024	GROSZERLACH . . . . .	0	0	2	0	0	1	0	0	150	0	0	40
119037	KAISERSBACH . . . . .	1	1	1	1	1	1	192	147	154	7	9	6
119038	KIRCHBERG AM DER MURR	7	7	8	5	5	5	675	804	1166	16	20	23
119041	KORB . . . . .	0	0	0	0	0	0	0	0	0	0	0	0
119042	LEUTENBACH . . . . .	23	23	49	20	19	21	2208	2139	3666	20	31	5
119044	MURRHARDT, STADT . . . . .	34	34	26	11	12	11	2263	2359	2772	199	38	3
119053	OPPENWEILER . . . . .	5	4	5	3	3	3	240	399	487	13	9	10
119055	PLUEDERHAUSEN . . . . .	0	0	0	0	0	0	0	0	0	0	0	0
119061	RUDERSBERG . . . . .	13	13	13	4	5	9	1886	2136	3178	19	11	10
119067	SCHORNICORF, STADT . . . . .	39	40	58	31	33	33	6047	8362	8981	20	37	12
119068	SCHWAIKHEIM . . . . .	15	15	16	8	8	8	622	762	1119	15	14	17
119069	SPITZGELBERG . . . . .	0	2	3	0	1	2	0	59	364	0	5	6
119075	SULZBACH AM DER MURR . . . . .	0	15	15	0	4	4	0	217	1197	0	10	8
119076	URBACH . . . . .	27	27	40	14	15	14	3396	2491	3021	19	30	11
119079	WAIBLINGEN, STADT . . . . .	81	84	68	41	39	41	3347	4270	5425	27	37	37
119083	WEISSACH IM TAL . . . . .	3	8	25	12	14	15	2018	1825	3628	59	50	10
119084	WEIZHEIM, STADT . . . . .	10	10	12	7	7	8	483	907	1261	13	30	12
119085	WINNENDEN, STADT . . . . .	15	17	18	10	12	10	650	1293	1475	77	23	11
119086	WINTERBACH . . . . .	10	9	15	7	7	7	745	1052	1099	19	27	9
119087	ASPACH . . . . .	10	10	10	5	5	6	655	766	959	14	17	17
119089	BERGLEN . . . . .	0	9	9	0	4	5	0	185	1429	0	9	7
119090	RENSHALDEN . . . . .	14	15	27	12	13	13	1247	1522	1670	46	59	12
119091	WEINSTADT, STADT . . . . .	54	54	75	30	30	32	3444	3801	4057	18	26	15
119093	KERNEN IM BEMSTAL . . . . .	19	23	36	14	17	14	1333	2333	1815	10	43	9
121000	HEILBRONN, STADT . . . . .	506	506	444	135	146	146	12928	19064	29496	23	26	17
125001	ABSTATT . . . . .	0	0	0	0	0	0	0	0	0	0	0	0
125005	BAD FRIEDRICHSHALL, ST.	0	4	2	0	1	1	0	120	98	0	12	8
125006	BAD RAPPENAU, STADT . . . . .	5	24	25	3	12	13	677	3213	2984	5	6	6
125007	BAD WIMPFEN, STADT . . . . .	10	10	10	7	8	9	1051	1303	1862	23	23	8
125008	BELLSTEIN, STADT . . . . .	7	6	7	3	5	5	400	753	931	8	13	11
125013	BRACKENHEIM, STADT . . . . .	16	16	14	11	11	12	1662	2115	3430	14	37	30
125017	CLEBRONN . . . . .	0	0	0	0	0	0	0	0	0	0	0	0
125021	EBERSTADT . . . . .	5	5	4	3	3	3	150	428	587	18	11	11
125024	ZILHOFEN . . . . .	30	30	35	19	16	17	2500	3650	4060	15	15	11
125026	EPPINGEN, STADT . . . . .	9	8	31	8	11	12	622	695	3001	23	53	4
125027	ERLENBACH . . . . .	0	0	0	0	0	0	0	0	0	0	0	0
125030	FLEIN . . . . .	0	0	0	0	0	0	0	0	0	0	0	0
125034	GEMMINGEN . . . . .	4	8	8	4	4	4	166	380	991	22	9	8
125038	GUEGLINGEN, STADT . . . . .	0	18	19	0	10	10	0	2521	3498	0	14	18
125039	GUNDELSHEIM, STADT . . . . .	0	29	31	0	6	8	0	956	1954	0	9	13
125046	ILSFELD . . . . .	20	25	27	13	15	15	946	3692	4445	22	19	6
125047	ITTLINGEN . . . . .	0	0	0	0	0	0	0	0	0	0	0	0
125048	JAGSTHAUSEN . . . . .	1	3	4	0	1	1	4	90	179	1	250	7
125049	KIRCHARDT . . . . .	0	0	0	0	0	0	0	0	0	0	0	0

1) Häusliches, kleingewerbliches, industrielles Abwasser und Regenwasser.

Noch: 13. Ausgewählte Kenndaten für biologische Kläranlagen

Ge- biets- stand	Gemeinde Kreis (KR) Region (RG) Regierungsbezirk (RB) Land	Ausbaugröße			Angeschlossene Zinwohner			Behandelte Abwassermengen			1) Biochemischer Sauerstoffbedarf (BSB5) im Kläranlagen- abfluß		
		1975	1979	1983	1975	1979	1983	1975	1979	1983	1975	1979	1983
		1 000 EGW			1 000			1 000 cbm			mg/l		
NOCH													
125056	LAUFFEN AM NECKAR, ST.	12	12	22	9	9	9	362	614	658	24	54	5
125057	LEHRENSTEINSELD	0	0	0	0	0	0	0	0	0	0	0	0
125058	LEINGARTEN	0	0	0	0	0	0	0	0	0	0	0	0
125059	LOEWENSTEIN, STADT	1	1	1	0	0	0	7	9	12	11	8	8
125061	MASSENBACHHAUSEN	0	0	0	0	0	0	0	0	0	0	0	0
125063	HOECKMUHLE, STADT	2	9	9	1	6	5	51	830	819	6	9	5
125065	HECKARSULM, STADT	3	90	90	3	40	40	260	5400	11640	25	8	9
125066	HECKARWESTHEIM	3	5	6	2	3	3	284	426	524	5	8	11
125068	HEUDENAU, STADT	0	2	8	0	1	4	0	53	921	0	4	7
125069	NEUZENSTADT A. KOCHER, ST	0	11	11	0	9	10	0	2164	3085	0	12	6
125074	NORDHEIM	0	0	0	0	0	0	0	0	0	0	0	0
125078	OEDHEIM	5	5	5	4	4	4	213	372	503	10	17	11
125079	OFFENAU	3	3	3	2	2	2	252	134	418	18	15	57
125081	PFÄFFENHOFEN	0	0	0	0	0	0	0	0	0	0	0	0
125084	ROIGHEIM	20	26	26	9	10	10	2190	2863	3002	80	8	7
125086	SCHNAIGERN, STADT	0	0	0	0	0	0	0	0	0	0	0	0
125087	SIEGELSBACH	0	0	0	0	0	0	0	0	0	0	0	0
125094	TALHEIM	0	0	0	0	0	0	0	0	0	0	0	0
125096	UNTERZEISEGHEIM	0	0	0	0	0	0	0	0	0	0	0	0
125098	UNTERGRUPPENBACH	0	0	0	0	0	0	0	0	0	0	0	0
125102	WEINSBERG, STADT	4	4	3	3	2	2	110	268	229	25	18	18
125103	WIDDERN, STADT	3	3	3	1	1	1	60	80	127	9	9	9
125107	WUESTENROT	2	2	7	2	2	5	32	102	518	19	18	4
125109	ZABERFELD	0	0	0	0	0	0	0	0	0	0	0	0
125110	OBERSULM	3	4	4	2	2	2	59	112	465	19	10	5
125111	HARDTHAUSEN AM KOCHER	0	0	0	0	0	0	0	0	0	0	0	0
125113	LANGENERETTACH	0	17	20	0	10	11	0	2850	2857	0	7	6
126011	BREITZELD	0	2	2	0	1	1	0	407	183	0	7	8
126020	DOERZBACH	2	2	2	1	1	1	150	357	431	5	8	5
126023	FORCHTELEBERG, STADT	7	8	9	2	3	3	241	586	737	10	7	7
126039	INGELFINGEN, STADT	0	6	8	0	4	5	0	479	906	0	4	4
126045	KRAUTHHEIM, STADT	2	7	7	1	3	4	37	137	730	28	5	5
126046	KUENZELSAU, STADT	12	17	15	8	9	9	1320	2529	2944	15	15	13
126047	KUPFERZELL	0	4	4	0	1	2	0	300	290	0	4	4
126056	MULFINGEN	0	0	3	0	0	2	0	0	327	0	0	5
126058	NEUZENSTEIN, STADT	4	4	6	3	3	4	250	788	1207	16	16	14
126060	NIEDERHALL, STADT	5	5	4	3	3	3	128	153	500	14	15	15
126066	OEHRINGEN, STADT	0	56	45	0	18	17	0	3600	6034	0	21	14
126069	PFEDERSBACH	5	5	6	3	3	3	101	367	635	5	5	5
126072	SCHOENTAL	2	10	10	1	5	5	26	345	694	3	4	4
126085	WALDENEURG, STADT	0	4	4	0	2	2	0	451	595	0	6	8
126086	WEISENBACH	2	2	6	1	2	2	90	195	399	22	30	15
126094	ZWEIFLINGEN	-	-	-	-	-	-	-	-	-	-	-	-
127008	BLAUFELDEN	4	4	5	3	2	3	279	147	247	15	17	17
127009	BRAUNSBACH	1	3	3	0	1	1	6	72	321	19	3	3
127012	BUEHLEDTANN	2	2	2	1	1	2	31	68	158	3	4	5
127013	BUEHLEZELL	0	1	2	0	1	1	0	360	400	0	4	3
127014	CRAILSHEIM, STADT	32	49	47	21	23	23	4717	4650	3864	10	8	12
127023	FICHTENBERG	3	3	3	2	2	2	507	418	414	5	4	3
127025	GAILDORF, STADT	4	19	22	2	9	10	156	1311	2538	13	8	4
127032	GERABRONN, STADT	4	4	7	2	2	4	126	288	829	20	18	15
127043	ILSHOFEN, STADT	6	6	9	3	3	4	150	157	858	13	22	9
127046	KIRCHBERG A. D. JAGST, ST	2	2	6	2	2	3	116	216	504	56	22	22
127047	LANGENEURG, STADT	3	3	2	2	1	1	75	216	248	20	20	20
127052	HAINHARDT	3	5	6	2	2	3	194	350	308	15	10	18
127056	MICHELEBACH AM DER BILZ	1	4	3	1	3	3	146	203	480	9	8	22
127059	MICHELFELD	1	0	0	0	0	0	11	23	49	18	9	10
127062	OBZBOT	3	3	3	2	2	2	449	267	603	3	6	8
127063	OBERSONTHEIM	4	3	5	4	2	4	168	421	608	7	4	4
127071	ROT AM SEE	3	8	10	2	2	3	132	217	406	100	18	16
127073	SATTELDORF	0	7	7	0	3	3	0	573	700	0	2	2
127075	SCHROEBERG, STADT	4	5	9	3	3	4	960	1000	616	44	26	4
127076	SCHWARZEISCH HALL, STADT	202	204	228	28	29	28	2996	6216	4389	10	13	13
127079	SULZBACH-LAUFEN	6	3	4	2	2	2	95	192	232	16	10	10
127086	UNTERMUEKHEIM	0	5	6	0	3	3	0	634	1032	0	2	2

1) Häusliches, kleingewerbliches, industrielles Abwasser und Regenwasser.



Noch: 13. Ausgewählte Kenndaten für biologische Kläranlagen

Ge- biets- stand 1.1.79	Gemeinde Kreis (KR) Region (RG) Regierungsbezirk (RB) Land	Ausbaugröße			Angeschlossene Einwohner			Behandelte Abwassermengen <sup>1)</sup>			Biochemischer Sauerstoffbedarf (BSB <sub>5</sub> ) im Kläranlagen- abfluß		
		1975	1979	1983	1975	1979	1983	1975	1979	1983	1975	1979	1983
		1 000 RGW			1 000			1 000 cbm			mg/l		
NOCH													
127089	VELLEBERG, STADT . . . . .	3	5	5	2	3	3	140	521	548	18	14	25
127091	WALLHAUSEN . . . . .	3	3	5	1	1	2	29	39	269	·	8	4
127099	WOLPERTSHAUSEN . . . . .	0	0	1	0	0	0	0	0	110	0	0	50
127100	ROSENGÄRTEN . . . . .	6	10	11	2	4	6	126	559	1296	9	36	5
127101	KRESZBERG . . . . .	0	0	5	0	0	3	0	0	488	0	0	6
127102	FICHTEBAU . . . . .	6	6	7	3	4	4	103	1168	591	44	4	6
127103	FRANKENHARDT . . . . .	1	4	4	0	2	3	2	392	624	·	19	6
127104	STIMFACH . . . . .	0	3	8	0	2	2	0	561	696	0	2	4
128006	ASSANSTADT . . . . .	0	3	3	0	2	2	0	95	371	0	24	14
128007	BAD NEUGENTHEIM, STADT	51	91	108	19	22	23	1925	2553	3321	19	14	14
128014	BOYBERG, STADT . . . . .	8	9	11	4	5	5	897	1511	2030	7	12	9
128020	CREGLINGEN, STADT . . . . .	1	7	8	1	2	3	81	573	967	11	6	8
128039	FREUDENBERG, STADT . . . . .	0	0	3	0	0	2	0	0	354	0	0	10
128045	GROSZREINERFELD . . . . .	2	5	6	3	2	3	140	110	497	22	37	14
128047	GRUENSFELD, STADT . . . . .	0	0	8	0	0	2	0	0	373	0	0	8
128058	IGERSHEIM . . . . .	0	2	2	0	1	1	0	33	220	0	15	3
128061	KOENIGHEIM . . . . .	0	0	5	0	0	2	0	0	751	0	0	4
128064	KUELSHEIM, STADT . . . . .	5	5	12	5	3	6	648	584	1278	26	40	11
128082	NIEDERSTETTEN, STADT . . . . .	0	9	9	0	3	3	0	548	1090	0	2	3
128115	TAUBERBISCHOPHEIM, ST.	22	22	47	10	10	10	1895	2006	1942	2	45	14
128126	WEIKERSHEIM, STADT . . . . .	8	12	13	7	6	6	549	1410	2600	20	10	9
128128	WERBACH . . . . .	0	0	2	0	0	2	0	0	208	0	0	6
128131	WERTHEIM, STADT . . . . .	24	26	32	16	15	14	2348	2569	3218	24	25	19
128137	WITTIGHAUSEN . . . . .	0	0	1	0	0	0	0	11	190	0	45	10
128138	AHORN . . . . .	0	1	1	0	1	1	0	28	31	0	11	6
128139	LAUDA-KOENIGSHOFEN, ST.	17	17	37	10	10	13	806	771	1986	25	27	9
135010	DISCHINGEN . . . . .	3	4	5	2	3	3	89	696	951	2	24	12
135015	GERSTETTEN . . . . .	8	14	21	7	10	10	522	1034	1552	22	31	7
135016	GIENGEN A. D. BRENZ, ST.	31	30	28	18	19	18	3173	4188	4300	16	22	30
135019	HEIDENHEIM A. D. BR., ST.	171	171	155	57	53	57	13475	15256	13209	15	17	13
135020	HERBRECHTINGEN, STADT . . . . .	3	28	29	1	11	12	72	1606	1457	10	4	7
135021	HERBACHINGEN . . . . .	0	0	4	0	0	2	0	0	368	0	0	4
135025	KOENIGSBOHN . . . . .	7	10	8	6	7	7	1864	2316	1370	8	14	22
135026	MATTHEIM . . . . .	4	4	2	5	5	1	193	458	99	·	48	22
135027	NIEDERSTOTZINGEN, STADT	9	6	5	4	3	4	260	511	642	21	18	25
135031	SOMTHEIM AN DER BRENZ	1	6	0	0	5	0	22	1370	51	·	6	14
135032	STEINHEIM AN ALBUCH . . . . .	4	4	3	2	2	2	93	117	249	·	18	15
136002	ABTSMUENZ . . . . .	0	3	8	0	3	5	0	251	911	0	21	15
136003	ADELMAHNSFELDEN . . . . .	0	2	2	0	1	1	0	55	218	0	251	8
136007	BARTHOLOMAE . . . . .	3	3	2	2	2	2	126	146	160	·	18	35
136009	BOBBINGEN AN DER REMS	25	20	23	12	12	14	3052	3987	4639	6	5	18
136010	BOPPINGEN, STADT . . . . .	7	51	47	5	11	11	362	5034	4696	3	26	21
136015	DURLANGEN . . . . .	0	5	5	0	2	2	0	504	842	0	4	7
136018	ELLENBERG . . . . .	1	2	2	1	1	1	37	47	61	24	17	21
136019	ELLWANGEN (JAGST), STADT	8	58	64	8	20	21	454	3690	3802	13	7	18
136020	ESCHACH . . . . .	0	3	4	0	1	1	0	271	277	0	2	3
136021	ESSINGEN . . . . .	0	0	0	0	0	0	0	0	0	0	0	0
136024	GOEGGINGEN . . . . .	5	5	5	4	4	4	566	723	826	19	25	18
136027	GSCHEWZ . . . . .	4	5	6	2	2	3	277	407	640	25	26	15
136028	HEUBACH, STADT . . . . .	12	12	9	5	7	6	490	1580	1400	50	31	20
136029	HEUCHLINGEN . . . . .	2	2	2	1	1	1	51	74	71	·	20	8
136033	HUETTLINGEN . . . . .	0	0	0	0	0	0	0	0	0	0	0	0
136034	IGGINGEN . . . . .	0	3	4	0	1	1	0	240	230	0	5	7
136035	JAGSTZELL . . . . .	0	3	3	0	1	2	0	353	398	0	5	8
136037	KIRCHHEIM AM RIES . . . . .	3	3	3	2	2	2	69	225	153	10	9	18
136038	LAUCHHEIM, STADT . . . . .	5	6	5	3	3	3	225	292	634	15	16	9
136040	LEINZELL . . . . .	0	0	0	0	0	0	0	0	0	0	0	0
136042	LORCH, STADT . . . . .	11	11	11	8	8	9	361	1931	2314	16	20	35
136043	MOEGGLINGEN . . . . .	0	0	0	0	0	0	0	0	0	0	0	0
136044	MUTLANGEN . . . . .	0	6	7	0	3	3	0	207	380	0	14	7
136045	NEBESHEIM, STADT . . . . .	9	9	8	7	7	7	321	620	679	20	23	22
136046	NEULER . . . . .	0	4	7	0	2	2	0	644	601	0	9	4
136049	OBERGROEHINGEN . . . . .	0	1	1	0	0	0	0	41	52	0	7	8
136050	OBERKOCHEN, STADT . . . . .	25	15	17	8	8	8	1736	2249	2510	19	12	15
136060	ROSEBERG . . . . .	3	3	4	1	1	2	22	25	385	9	12	8

1) Hausliches, kleingewerbliches, industrielles Abwasser und Regenwasser.

Noch: 13. Ausgewählte Kenndaten für biologische Kläranlagen

Ge- biets- stand 1.1.79	Gemeinde Kreis (KR) Region (RG) Regierungsbezirk (RB) Land	Ausbaugröße			Angeschlossene Einwohner			Behandelte Abwassermengen			1) Biochemischer Sauerstoffbedarf (BSB5) im Kläranlagen- abfluß		
		1975	1979	1983	1975	1979	1983	1975	1979	1983	1975	1979	1983
		1 000 EGW			1 000			1 000 cba			mg/l		
N O C H													
136061	RUPPERTSHOFEN . . . . .	1	1	1	0	1	1	9	182	181	-	5	12
136062	SCHÉCHINGEN . . . . .	0	3	3	0	1	1	0	302	273	0	3	5
136065	SCHWÄEISCH GHEUND, ST.	77	99	94	55	57	57	4500	8685	6791	89	10	11
136066	SPRAITBACH . . . . .	2	2	4	2	2	3	80	150	480	-	28	7
136068	STOEDTLEN . . . . .	0	1	1	0	1	1	0	29	64	0	41	5
136070	TARFERROT . . . . .	0	0	0	0	0	0	0	0	0	0	0	0
136071	TANNHAUSEN . . . . .	0	3	3	0	1	2	0	62	280	0	10	3
136075	UNTERSCHWEIDHEIM . . . .	0	0	6	0	0	3	0	0	491	0	0	5
136079	WALDSTETTEN . . . . .	5	7	6	5	6	6	194	703	988	28	28	27
136082	WESTHAUSEN . . . . .	5	6	5	3	5	4	345	215	630	15	16	19
136084	WOERT . . . . .	1	1	1	1	1	1	34	56	102	-	25	45
136087	RIESEBUERG . . . . .	4	4	4	2	2	2	410	845	863	8	11	20
136088	AALEN, STADT . . . . .	106	143	170	41	66	64	11002	16777	16742	21	23	15
136089	RAINAU . . . . .	0	3	9	0	3	3	0	109	314	0	39	15
111	SKR STUTTGART . . . . .	1408	1450	1518	676	660	645	105185	108116	104589	32	13	21
115	LKR BOEBLINGEN . . . . .	551	672	663	265	301	304	34374	49331	57957	31	20	13
116	LKR ESSLINGEN . . . . .	601	714	798	346	368	376	45515	61840	61717	19	16	11
117	LKR GOEPPINGEN . . . . .	402	716	774	216	227	227	30846	50668	46678	47	12	8
118	LKR LUDWIGSBURG . . . . .	453	956	1033	290	424	443	30177	49981	64373	22	26	14
119	LKR RHENS-MURR-KREIS . . .	454	490	762	292	311	342	35730	43952	60409	36	32	17
121	SKR HEILBRONN . . . . .	506	506	444	135	146	146	12928	18064	29496	23	26	17
125	LKR HEILBRONN . . . . .	168	378	433	107	203	217	12058	36193	53798	27	15	10
126	LKR HOHENLACHEKREIS . . .	41	132	133	24	58	63	2343	10694	16700	13	15	11
127	LKR SCHWÄEISCH HALL . . .	307	370	437	89	117	131	11714	21239	24426	13	12	10
128	LKR HAIN-TAUBER-KREIS . .	138	208	308	74	82	97	9289	12802	21427	17	22	11
135	LKR HEIDENHEIM . . . . .	241	277	260	102	118	116	19763	27552	24248	14	18	16
136	LKR OSTALBKREIS . . . . .	324	506	555	178	251	260	24723	51711	55078	31	17	16
R E G I O N M I T T L E R E R N E C K A R													
11	RG MITTLERER NECKAR . . . .	3869	4997	5548	2085	2292	2337	281827	363888	395723	31	18	15
12	RG FRANKEN . . . . .	1160	1593	1755	430	607	655	48332	98992	145847	20	17	12
13	RG OSTWÜERTTEMBERG . . . .	565	782	815	280	368	377	44486	79263	79326	24	17	16
R E G I E R U N G S B E Z I R K S T U T T G A R T													
1	RB STUTTGART . . . . .	5594	7373	8119	2795	3267	3369	374645	542143	620896	29	18	14
	LD BADEN-WÜERTTEMBERG	11373	17711	20982	5769	7863	8735	777960	1288211	1615164	34	24	16

1) Häusliches, kleingewerbliches, industrielles Abwasser und Regenwasser.

Noch: 13. Ausgewählte Kenndaten für biologische Kläranlagen

Ge- biets- stand	Gemeinde Kreis (KR) Region (RG) Regierungsbezirk (RB) Land	Ausbaugröße			Angeschlossene Einwohner			Behandelte Abwassermengen			1) Biochemischer Sauerstoffbedarf (BSB5) in Kläranlagen- abfluß		
		1975	1979	1983	1975	1979	1983	1975	1979	1983	1975	1979	1983
		1 000 EGV			1 000			1 000 cbm			mg/l		
211000	BADEN-BADEN, STADT . . .	61	61	0	43	49	0	9260	12860	0	32	32	0
212000	KARLSRUHE, STADT . . . . .	1	630	635	0	314	313	3	55414	58785	33	27	30
215007	BRETTEN, STADT . . . . .	0	0	0	0	0	0	0	0	0	0	0	0
215009	BRUCHSAL, STADT . . . . .	56	156	191	38	73	77	2910	8093	13675	18	22	15
215017	ETTLINGEN, STADT . . . . .	5	45	47	5	25	27	167	3785	4014	0	12	9
215021	FORST . . . . .	0	0	0	0	0	0	0	0	0	0	0	0
215025	GONDELSHEIM . . . . .	0	0	0	0	0	0	0	0	0	0	0	0
215029	HAMBRUECKEN . . . . .	0	0	0	0	0	0	0	0	0	0	0	0
215039	KRONAU . . . . .	30	30	28	17	17	17	1045	2184	3498	12	14	18
215040	KUERNBACH . . . . .	0	0	0	0	0	0	0	0	0	0	0	0
215046	HALSCH . . . . .	23	23	23	9	11	11	730	1035	1343	0	28	15
215047	HARZZELL . . . . .	0	0	0	0	0	0	0	0	0	0	0	0
215059	OBERERDINGEN . . . . .	0	23	23	0	5	18	0	505	3490	0	200	9
215064	OESTRINGEN, STADT . . . . .	6	5	9	6	6	11	824	620	2105	22	70	28
215066	PHILIPPSBURG, STADT . . . . .	16	23	26	11	11	10	845	1134	1528	60	30	19
215082	SULZFELD . . . . .	6	6	0	4	4	0	387	336	0	32	40	0
215084	UBSTADT-WEIHER . . . . .	11	11	13	10	10	10	380	418	1887	18	19	15
215089	WALZBACHTAL . . . . .	0	0	0	0	0	0	0	0	0	0	0	0
215090	WEINGARTEN (BADEN) . . . . .	0	30	30	0	15	15	0	2061	2943	0	7	5
215094	ZAISENHAUSEN . . . . .	0	0	0	0	0	0	0	0	0	0	0	0
215096	KARLSBAD . . . . .	2	2	17	2	2	8	200	163	1670	44	34	8
215097	KRAICHTAL, STADT . . . . .	1	24	24	1	7	13	15	783	3263	0	12	6
215099	GRABEN-NEUDORF . . . . .	8	0	0	8	0	0	590	0	0	23	0	0
215100	BAD SCHOENBOHN . . . . .	0	0	0	0	0	0	0	0	0	0	0	0
215101	PFINZTAL . . . . .	38	37	47	32	34	35	1572	4419	6536	19	26	17
215102	EGGENSTEIN-LEOPOLDSHP. . . . .	17	17	17	6	13	13	287	924	1950	30	24	19
215103	KARLSDORF-NEUTHARD . . . . .	18	18	16	15	15	15	1019	1543	2236	18	20	26
215105	LINKENHEIM-HOCHSTETTEN . . . . .	15	15	15	9	9	9	1133	1277	800	6	13	17
215106	WAGHAUSEL . . . . .	24	24	30	21	21	21	826	2153	1938	17	19	12
215107	OBERHAUSEN-RHEINHAUSEN . . . . .	5	5	5	9	9	9	460	533	600	59	29	25
215108	RHEINSTETTEN . . . . .	7	10	14	10	10	10	481	578	1639	59	72	5
215109	STUTENSEE . . . . .	15	15	15	11	13	13	682	1206	1318	21	14	19
215110	WALDBRONN . . . . .	3	0	0	5	0	0	263	0	0	63	0	0
215111	DETTENHEIM . . . . .	2	22	20	2	15	15	115	1471	1527	35	66	5
216002	AU AM RHEIN . . . . .	0	0	59	0	0	21	0	0	1202	0	0	8
216005	BIETIGHEIM . . . . .	6	6	0	5	5	0	440	461	0	0	75	0
216006	BISCHWEIER . . . . .	1	1	0	3	3	0	100	236	0	0	300	0
216007	BUEHL, STADT . . . . .	85	85	89	22	32	29	4750	6364	6751	10	13	12
216008	BUEHLELTAL . . . . .	0	0	0	0	0	0	0	0	0	0	0	0
216009	DURNERSHEIM . . . . .	9	9	0	10	10	0	373	538	0	28	40	0
216012	ELCHESHEIM-ILLINGEN . . . . .	0	0	0	0	0	0	0	0	0	0	0	0
216013	FORBACH . . . . .	0	0	8	0	0	5	0	0	499	0	0	6
216015	GAGGENAU, STADT . . . . .	1	61	100	1	26	29	40	5539	8541	20	63	11
216017	GERNSBACH, STADT . . . . .	0	33	33	0	18	19	0	1470	3171	0	40	6
216022	HUEGELSHEIM . . . . .	3	3	7	1	1	2	336	520	535	38	120	7
216023	IPFZHEIM . . . . .	5	5	6	4	4	4	378	380	491	26	40	50
216024	KUPPENHEIM, STADT . . . . .	0	0	0	0	0	0	0	0	0	0	0	0
216028	LICHTENAU, STADT . . . . .	6	6	10	3	7	7	60	612	604	17	27	10
216029	LOFFENAU . . . . .	0	0	0	0	0	0	0	0	0	0	0	0
216033	MUGGENSTURM . . . . .	0	9	7	0	5	5	0	328	320	0	27	35
216039	OETIGHEIM . . . . .	0	0	0	0	0	0	0	0	0	0	0	0
216041	OTTERSWEIER . . . . .	0	0	1	0	0	0	0	0	20	0	0	5
216043	RASTATT, STADT . . . . .	1	0	116	1	0	53	79	0	9196	122	0	11
216049	SINZHEIM . . . . .	0	1	119	0	0	55	0	25	10841	0	12	13
216052	STEINHAUSEN . . . . .	0	0	0	0	0	0	0	0	0	0	0	0
216059	WEISENBACH . . . . .	0	0	0	0	0	0	0	0	0	0	0	0
216063	RHEINHEIMSTADT . . . . .	0	6	6	0	3	4	0	213	297	0	6	6
221000	HEIDELBERG, STADT . . . . .	202	200	346	162	162	165	23638	25509	22685	55	54	14
222000	MANNHEIM, UNIV.-STADT . . . . .	640	640	613	320	301	299	50955	41610	54500	75	62	31
225001	ADELSHEIM, STADT . . . . .	0	0	0	0	0	0	0	0	0	0	0	0
225002	AGLASTERHAUSEN . . . . .	0	0	2	0	0	1	0	0	388	0	0	5
225009	BILLIGHEIM . . . . .	0	25	28	0	10	10	0	3218	3708	0	7	9
225010	BINAU . . . . .	0	2	2	0	1	1	0	72	81	0	17	11
225014	BUCHEN (ODENWALD), STADT . . . . .	9	24	26	12	12	12	1052	2689	3080	1	3	15
225024	FAHRENBACH . . . . .	0	0	0	0	0	0	0	0	0	0	0	0
225032	HARDHEIM . . . . .	3	3	3	4	4	4	47	864	730	0	83	98
225033	HASZERSHEIM . . . . .	0	1	5	0	0	3	0	33	211	0	58	9
225039	HOEPFINGEN . . . . .	0	0	0	0	0	0	0	0	0	0	0	0
225042	HUEFFENHARDT . . . . .	0	0	0	0	0	0	0	0	0	0	0	0

1) Häusliches, kleingewerbliches, industrielles Abwasser und Regenwasser.

Noch: 13. Ausgewählte Kenndaten für biologische Kläranlagen

Gebietsstand	Gemeinde Kreis (KB) Region (RG) Regierungsbezirk (RB)	Ausbaugröße			Angeschlossene Einwohner			Behandelte Abwassermengen			1) Biochemischer Sauerstoffbedarf (BSB <sub>5</sub> ) in Kläranlagen- abfluß		
		1975	1979	1983	1975	1979	1983	1975	1979	1983	1975	1979	1983
		1 000 ZGW			1 000			1 000 cbm			mg/l		
NOCH													
225052	LIMBACH	0	0	2	0	0	1	0	0	270	0	0	5
225058	MOSBACH, STADT	1	1	1	1	0	1	140	19	143	21	500	6
225060	MUDAU	1	1	2	1	1	1	37	40	93	-	15	9
225064	NECKARGZBACH	0	0	2	0	0	2	0	0	442	0	0	7
225067	NECKARZIMMERN	0	0	0	0	0	0	0	0	0	0	0	0
225068	NEUNKIRCHEN	0	0	0	0	0	0	0	0	0	0	0	0
225074	OBRIEGHEIM	0	100	111	0	27	29	0	5917	8660	0	14	8
225075	OSTERBORKEN, STADT	1	4	4	1	2	2	21	488	447	-	13	6
225082	ROSENBERG	0	3	3	0	2	2	0	725	616	0	8	5
225091	SECKACH	4	4	5	2	2	2	171	82	321	16	12	12
225109	WALLDORN, STADT	10	15	20	8	9	10	413	1633	2297	51	25	14
225113	ZWINGENBERG	1	1	1	1	1	1	25	53	73	-	30	21
225114	RAVENSTEIN, STADT	4	4	5	2	2	2	101	816	1059	17	9	9
225115	SCHIEFFLENZ	0	0	0	0	0	0	0	0	0	0	0	0
225116	SCHWARZACH	0	0	0	0	0	0	0	0	0	0	0	0
225117	ELZTAL	0	0	4	0	0	3	0	0	568	0	0	6
225118	WALDORF	1	0	0	0	0	0	14	0	24	0	0	4
226003	ALTUSZHEIM	6	8	7	10	10	10	484	700	983	22	43	37
226006	BAMMENTAL	0	0	30	0	0	15	0	0	1137	0	0	9
226009	BRUENZL	0	0	0	0	0	0	0	0	0	0	0	0
226010	DIETLHEIM	0	0	0	0	0	0	0	0	0	0	0	0
226012	DOSSINGHEIM	0	0	0	0	0	0	0	0	0	0	0	0
226013	EBERSBACH, STADT	0	43	44	0	16	17	0	2818	3489	0	8	5
226017	EPPENBACH	0	0	0	0	0	0	0	0	0	0	0	0
226018	EPPELHEIM	0	0	0	0	0	0	0	0	0	0	0	0
226020	ESCHELBERG	0	0	0	0	0	0	0	0	0	0	0	0
226022	GAIBERG	0	0	0	0	0	0	0	0	0	0	0	0
226027	HEDDESBAACH	0	0	0	0	0	0	0	0	0	0	0	0
226028	HEDDESHEIM	0	0	0	0	0	0	0	0	0	0	0	0
226029	HEILIGKREUZSTEINACH	0	0	0	0	0	0	0	0	0	0	0	0
226031	HENSBAACH, STADT	10	0	0	19	0	0	1223	0	0	40	0	8
226032	HOCKENHEIM, STADT	40	40	55	17	16	22	2193	2200	2760	20	28	8
226036	ILVESHEIM	3	3	10	8	8	8	378	912	873	22	19	20
226037	KETSCH	0	160	184	0	62	63	0	7016	6550	0	11	9
226038	LADENBURG, STADT	0	0	0	0	0	0	0	0	0	0	0	0
226040	LAUDENBACH	0	0	0	0	0	0	0	0	0	0	0	0
226041	LEINEN, STADT	85	85	73	42	49	51	3685	6200	7247	100	14	19
226046	MALSCH	0	0	0	0	0	0	0	0	0	0	0	0
226048	MAUER	0	0	0	0	0	0	0	0	0	0	0	0
226049	NECKESHEIM	0	0	43	0	0	17	0	0	3097	0	0	10
226054	NEULHAUSEN	0	0	0	0	0	0	0	0	0	0	0	0
226055	NECKARBRUNNEN, ST.	0	0	0	0	0	0	0	0	0	0	0	0
226056	NECKARGZBUEND, STADT	0	4	5	0	3	3	0	261	360	0	18	13
226058	NEIDENSTEIN	0	0	0	0	0	0	0	0	0	0	0	0
226059	NEULUSZHEIM	0	0	0	0	0	0	0	0	0	0	0	0
226060	NUSZLOCH	0	0	0	0	0	0	0	0	0	0	0	0
226062	OPFERSHEIM	0	0	0	0	0	0	0	0	0	0	0	0
226063	PLANKSTADT	0	0	0	0	0	0	0	0	0	0	0	0
226065	RAUENBERG, STADT	0	0	0	0	0	0	0	0	0	0	0	0
226066	REICHARTSHAUSEN	0	0	0	0	0	0	0	0	0	0	0	0
226068	REILINGEN	6	6	0	5	6	0	257	276	0	45	50	0
226076	SANDHAUSEN	0	0	0	0	0	0	0	0	0	0	0	0
226080	SCHOENAU, STADT	13	13	10	5	9	8	1806	2742	3510	9	9	14
226081	SCHOENBRUNN	0	0	0	0	0	0	0	0	0	0	0	0
226082	SCHRIEBSHEIM, STADT	7	0	0	9	0	0	475	0	0	0	0	0
226084	SCHWETTINGEN, STADT	0	0	0	0	0	0	0	0	0	0	0	0
226085	SINGSHEIM, STADT	0	75	95	0	14	25	0	3106	11625	0	4	5
226086	SPECHBACH	0	0	0	0	0	0	0	0	0	0	0	0
226091	WALDSTADT, STADT	65	50	48	4	24	25	816	6267	7093	35	14	12
226095	WALDORF, STADT	0	0	0	0	0	0	0	0	0	0	0	0
226096	WEINHEIM, STADT	47	190	211	32	110	107	3486	10500	15000	75	10	11
226097	WESENBACH	0	0	0	0	0	0	0	0	0	0	0	0
226098	WIESLOCH, STADT	75	120	133	39	42	41	6324	5090	9586	118	160	13
226099	WILHELMSFELD	0	0	0	0	0	0	0	0	0	0	0	0
226101	ZUEHNHAUSEN	0	0	0	0	0	0	0	0	0	0	0	0

1) Häusliches, kleingewerbliches, industrielles Abwasser und Regenwasser.

Noch: 13. Ausgewählte Kenndaten für biologische Kläranlagen

Ge- biets- stand	Gemeinde Kreis (KB) Region (RG) Regierungsbezirk (RB) Land	Ausbaugröße			Angeschlossene Einwohner			Behandelte Abwassermengen			1) Biochemischer Sauerstoffbedarf (BSB5) im Kläranlagen- abfluß		
		1975	1979	1983	1975	1979	1983	1975	1979	1983	1975	1979	1983
		1 000 EGW			1 000			1 000 cbm			mg/l		
HOCH													
226102	ANGELIBACHTAL . . . . .	6	7	9	7	7	7	511	811	2619	61	54	5
226103	ST. LEON-ROT . . . . .	10	10	17	10	10	10	412	790	1560	45	40	14
226104	LOBBACH . . . . .	0	0	0	0	0	0	0	0	0	0	0	0
226105	EDINGEN-HECKARHAUSEN . . . . .	36	36	35	31	46	48	2300	3396	4100	25	60	55
226106	HELNSTADT-BARGEN . . . . .	0	0	0	0	0	0	0	0	0	0	0	0
226107	HIRSCHBERG A.D. BERGSTR . . . . .	0	0	0	0	0	0	0	0	0	0	0	0
231000	PFORZHEIM, STADT . . . . .	180	180	175	104	114	108	15999	16500	18800	56	65	59
235006	ALTENSTETZ, STADT . . . . .	0	16	16	0	8	8	0	2352	2128	0	19	17
235007	ALTHENGSTETT . . . . .	4	5	10	3	5	5	473	456	1459	13	52	10
235008	BAD LIEBENZELL, STADT . . . . .	7	18	20	5	7	7	669	1514	1696	25	7	6
235018	DORZL . . . . .	0	0	0	0	0	0	0	0	0	0	0	0
235020	EBHAUSEN . . . . .	0	1	2	0	1	1	0	28	73	0	36	8
235022	EGENHAUSEN . . . . .	3	3	3	2	2	3	127	141	246	9	27	55
235025	ENIKLOSTERLE . . . . .	4	4	3	1	1	1	80	157	255	-	10	31
235029	GECHINGEN . . . . .	3	3	5	3	3	3	115	165	146	18	35	5
235032	HAITZREACH, STADT . . . . .	0	6	7	0	4	5	0	559	1120	0	12	9
235033	BAD HERRENHALB, STADT . . . . .	0	0	0	0	0	0	0	0	0	0	0	0
235035	HOEFEN AN DER ENZ . . . . .	0	0	5	0	0	2	0	0	923	0	0	5
235046	MAGOLD, STADT . . . . .	18	33	98	16	22	24	760	5037	7386	-	10	8
235047	NEUBULACH, STADT . . . . .	9	9	8	3	4	4	160	231	1011	8	6	18
235050	NEUWEILER . . . . .	4	4	5	2	2	2	315	589	728	8	11	9
235055	OBERRREICHENBACH . . . . .	0	0	0	0	0	0	0	0	0	0	0	0
235057	OSTELSHIM . . . . .	0	4	5	0	2	2	0	585	612	0	4	7
235060	ROHREDOFF . . . . .	0	0	0	0	0	0	0	0	0	0	0	0
235065	SCHOENBERG . . . . .	8	8	8	6	5	5	567	937	1252	17	24	31
235066	SIMMERSFELD . . . . .	2	2	2	1	1	1	117	150	102	-	35	51
235067	SIMMERSHEIM . . . . .	3	3	4	2	2	2	136	131	130	3	8	25
235073	UNTERREICHENBACH . . . . .	0	7	8	0	3	3	0	574	1497	0	10	9
235079	WILDBAD I. SCHWARZW. ST. . . . .	33	33	20	10	10	10	3650	3755	5082	16	50	52
235090	WILDBERG, STADT . . . . .	5	5	16	4	5	8	222	277	2368	35	46	8
235084	BAD TEINACH-ZAVELST. ST . . . . .	6	6	6	2	2	2	306	922	1069	19	34	23
235085	CALW, STADT . . . . .	33	33	33	16	22	24	2358	2824	4079	18	33	30
236004	BIRKENFELD . . . . .	0	0	0	0	0	0	0	0	0	0	0	0
236011	EISINGEN . . . . .	0	0	0	0	0	0	0	0	0	0	0	0
236013	ENGELSBERAND . . . . .	3	5	5	2	4	4	100	234	826	8	41	49
236019	FRIOLZHEIM . . . . .	3	6	8	2	3	3	150	150	453	28	62	12
236025	HEINSHEIM, STADT . . . . .	0	0	0	0	0	0	0	0	0	0	0	0
236029	ILLINGEN . . . . .	12	12	21	6	6	9	511	1183	2063	10	19	8
236030	ISPRINGEN . . . . .	0	0	0	0	0	0	0	0	0	0	0	0
236031	KIESELERBORN . . . . .	0	0	0	0	0	0	0	0	0	0	0	0
236033	KNITTLINGEN, STADT . . . . .	0	0	0	0	0	0	0	0	0	0	0	0
236038	MAULBRUNN, STADT . . . . .	0	0	0	0	0	0	0	0	0	0	0	0
236039	MOYERSHEIM . . . . .	8	9	9	4	4	4	940	1050	1236	5	14	5
236040	MUEHLACKER, STADT . . . . .	19	67	74	12	29	35	692	3800	9331	14	15	8
236043	NEUZENBERG, STADT . . . . .	7	7	8	4	5	6	736	536	995	10	38	60
236044	NEUHAUSEN . . . . .	0	0	0	0	0	0	0	0	0	0	0	0
236046	NIEFERN-OESCHELBRONN . . . . .	18	24	24	11	12	13	1744	1739	1973	17	10	19
236050	OETZHEIM . . . . .	0	0	0	0	0	0	0	0	0	0	0	0
236061	STERNEFELS . . . . .	0	0	0	0	0	0	0	0	0	0	0	0
236062	TIEFENBORN . . . . .	0	0	14	0	0	0	0	0	1252	0	0	6
236065	WIERNSHHEIM . . . . .	0	2	2	0	1	1	0	158	175	0	6	6
236067	WIMSHHEIM . . . . .	0	0	0	0	0	0	0	0	0	0	0	0
236068	WURNBERG . . . . .	0	0	0	0	0	0	0	0	0	0	0	0
236070	KELTERN . . . . .	21	21	23	10	12	12	1927	2021	2821	16	16	22
236071	RECHINGEN . . . . .	0	0	0	0	0	0	0	0	0	0	0	0
236072	STRAUBENHARDT . . . . .	0	0	0	0	0	0	0	0	0	0	0	0
236073	NEULINGEN . . . . .	5	4	4	3	3	4	102	159	393	-	17	15
236074	KAENFFELBACH . . . . .	0	0	0	0	0	0	0	0	0	0	0	0
236075	OELBRONN-DUEBORN . . . . .	0	0	0	0	0	0	0	0	0	0	0	0
236076	KOENIGSDACH-STEIN . . . . .	18	41	41	23	23	24	3430	4310	6315	51	39	10
237002	ALPIRSEACH, STADT . . . . .	0	0	0	0	0	0	0	0	0	0	0	0
237004	BAIERSBRUNN . . . . .	15	41	41	15	15	13	4193	1700	4732	35	11	9
237008	BETZWEILER-WAELDE . . . . .	0	0	2	0	0	2	0	0	510	0	0	4
237019	DORNSTETTEN, STADT . . . . .	6	6	18	9	6	6	429	338	950	-	40	9
237024	EMPFINGEN . . . . .	0	0	0	0	0	0	0	0	0	0	0	0

1) Häusliches, Kleingewerbliches, industrielles Abwasser und Regenwasser.

Noch: 13. Ausgewählte Kenndaten für biologische Kläranlagen

Ge- biets- stand	Gemeinde Kreis (KR) Region (RG) Regierungsbezirk (RB) Land	Ausbaugröße			Angeschlossene Einwohner			Behandelte Abwassermengen			1) Biochemischer Sauerstoffbedarf (BSB5) in Kläranlagen- abfluß		
		1975	1979	1983	1975	1979	1983	1975	1979	1983	1975	1979	1983
		1 000 EGW			1 000			1 000 cbm			mg/l		
<b>NOCH</b>													
237027	ZUTINGEN IM GAEU . . .	12	12	12	2	3	4	440	510	700	24	25	8
237028	FREUDENSTADT, STADT . .	15	33	36	10	11	12	924	914	1621	24	28	20
237030	GLATTEN . . . . .	0	0	18	0	0	6	0	0	3011	0	0	6
237032	GROEMBACH . . . . .	0	0	0	0	0	0	0	0	0	0	0	0
237040	HORB AM NECKAR, STADT .	23	23	42	12	14	22	2358	2855	5632	19	36	19
237045	LOSZBURG . . . . .	3	3	3	2	2	4	200	178	298	14	44	24
237054	PFALZGRAFENWEILER . .	1	1	2	1	1	1	24	78	218	*	17	7
237061	SCHOPFLOCH . . . . .	0	0	1	0	0	0	0	0	60	0	0	7
237072	WOERMERSBERG . . . . .	0	0	0	0	0	0	0	0	0	0	0	0
237073	SEEWALD . . . . .	2	4	4	1	2	2	165	220	710	13	11	14
237074	WALDACHTAL . . . . .	16	16	18	7	7	8	702	1545	1944	10	14	15
237075	BAD RIPPOLDSAU-SCHAPB.	4	4	4	1	2	1	163	173	179	8	21	26
211	SKR BADEN-BADEN . . . .	61	61	0	43	49	0	9260	12860	0	32	32	0
212	SKR KARLSRUHE . . . . .	1	630	635	0	314	313	3	55414	58785	33	27	30
215	LKR KARLSRUHE . . . . .	308	541	609	229	323	356	14931	35121	57960	23	26	14
216	LKR BASTATT . . . . .	117	223	561	50	115	232	6556	16686	42468	14	43	12
221	SKR HEIDELBERG . . . . .	202	200	346	162	162	165	23638	25509	22685	55	54	14
222	SKR MANNHEIM . . . . .	640	640	613	320	301	299	50955	41610	54500	75	62	31
225	LKR NECKAR-ODENWALD-KR	35	188	224	32	75	88	2021	16649	23211	14	16	12
226	LKR BHEIN-NECKAR-KREIS	414	874	1009	238	431	476	24350	53085	81589	68	31	13
231	SKR PFORZHEIM . . . . .	180	180	175	104	114	108	15999	16500	18800	56	65	59
235	LKR CALW . . . . .	142	251	281	76	111	123	10055	21384	33362	15	24	20
236	LKR ENZKREIS . . . . .	114	197	233	77	102	122	10332	15340	27833	26	23	14
237	LKR FREUDENSTADT . . .	97	142	202	61	63	81	9598	8511	20565	25	25	13
<b>R E G I O N M I T T L E R E R O B E R R H E I N</b>													
21	RG MITTLERER OBERRHEIN	487	1455	1805	322	801	901	30750	120081	159213	24	29	19
22	RG UNTERER NECKAR . .	1291	1902	2192	752	969	1029	100964	136853	181985	67	43	19
23	RG NORDSCHWARZWALD . .	533	769	891	319	390	434	45984	61735	100560	34	35	24
<b>R E G I E R U N G S B E Z I R K K A R L S R U H E</b>													
2	RD KARLSRUHE . . . . .	2311	4126	4898	1393	2160	2364	177698	318669	441758	51	36	20
	LD BADEN-WUERTTEMBERG	11373	17711	20982	5769	7863	8735	777960	1288211	1615164	34	24	16

1) Häusliches, Kleingewerbliches, industrielles Abwasser und Regenwasser.

Noch: 13. Ausgewählte Kenndaten für biologische Kläranlagen

Ge- biets- stand	Gemeinde Kreis (KR) Region (RG) Regierungsbezirk (RB)	Ausbaugröße			Angeschlossene Einwohner			Behandelte Abwassermengen			1) Biochemischer Sauerstoffbedarf (BSB5) in Kläranlagen- abfluß		
		1975	1979	1983	1975	1979	1983	1975	1979	1983	1975	1979	1983
		1 000 EGW			1 000			1 000 cba			mg/l		
311000	FREIBURG IM BREISG. ST.	103	107	35	137	137	34	17111	17069	4980	45	74	13
315003	AU . . . . .	0	0	0	0	0	0	0	0	0	0	0	0
315004	AUGGEN . . . . .	0	0	0	0	0	0	0	0	0	0	0	0
315006	BAD KROZINGEN . . . . .	0	0	0	0	0	0	0	0	0	0	0	0
315007	BADENWEILER . . . . .	6	6	0	4	3	0	531	625	0	30	30	0
315008	BALLRECHTEN-DOTTINGEN . . . . .	0	0	0	0	0	0	0	0	0	0	0	0
315013	BOETZINGEN . . . . .	3	2	0	4	5	0	255	248	0	23	23	0
315014	BOLLSCHWEIL . . . . .	0	0	0	0	0	0	0	0	0	0	0	0
315015	BREISACH AM RHEIN, ST.	45	154	175	17	41	49	1772	6186	8468	60	23	9
315016	BREITNAU . . . . .	1	1	1	1	1	1	34	49	59	15	29	31
315020	BUCHENBACH . . . . .	0	0	0	0	0	0	0	0	0	0	0	0
315022	BUGGINGEN . . . . .	0	0	0	0	0	0	0	0	0	0	0	0
315028	EBRINGEN . . . . .	0	0	0	0	0	0	0	0	0	0	0	0
315030	EICHSTETTEN . . . . .	0	0	0	0	0	0	0	0	0	0	0	0
315031	EISENBACH (HOCHSCHW.) . . . . .	0	1	0	0	0	0	0	15	0	0	33	0
315033	ESCHBACH . . . . .	0	0	0	0	0	0	0	0	0	0	0	0
315037	FELDBERG (SCHWARZWALD) . . . . .	3	3	3	0	1	0	80	69	104	0	12	4
315039	FRIEDENWEILER . . . . .	0	5	6	0	2	2	0	153	209	0	8	8
315041	GLOTTERTAL . . . . .	0	0	0	0	0	0	0	0	0	0	0	0
315043	GOTTENHEIM . . . . .	0	0	0	0	0	0	0	0	0	0	0	0
315047	GUNDELINGEN . . . . .	0	5	0	0	5	0	0	530	0	0	92	0
315048	HARTHEIM . . . . .	0	0	0	0	0	0	0	0	0	0	0	0
315050	HEITERSHEIM, STADT . . . . .	0	0	0	0	0	0	0	0	0	0	0	0
315051	HEUWEILER . . . . .	0	0	0	0	0	0	0	0	0	0	0	0
315052	HINTERZARTEN . . . . .	0	1	7	0	0	2	0	0	636	0	0	8
315056	HORBEN . . . . .	1	0	0	0	0	0	42	17	0	0	359	0
315059	IHRINGEN . . . . .	5	7	6	4	5	4	300	242	433	0	25	27
315064	KIRCHZARTEN . . . . .	0	0	0	0	0	0	0	0	0	0	0	0
315068	LENZKIRCH . . . . .	10	12	13	5	6	5	2312	2358	1265	18	24	18
315070	LOEFFINGEN, STADT . . . . .	8	8	9	5	6	6	308	431	820	15	46	49
315072	HERDINGEN . . . . .	0	4	3	0	2	2	0	134	139	0	12	12
315073	MERZHAUSEN . . . . .	0	0	0	0	0	0	0	0	0	0	0	0
315074	MUELLHEIM, STADT . . . . .	0	0	0	0	0	0	0	0	0	0	0	0
315076	NEUENBURG A. RHEIN, STAD	8	65	129	11	31	40	1090	4870	6895	38	25	13
315084	OBERBIED . . . . .	0	1	2	0	0	0	0	6	31	0	17	3
315089	PFAPPENWEILER . . . . .	0	0	0	0	0	0	0	0	0	0	0	0
315094	ST. MARGEN . . . . .	2	1	1	1	1	1	43	34	71	0	26	23
315095	ST. PETER . . . . .	0	0	0	0	0	0	0	0	0	0	0	0
315098	SCHALLSTADT . . . . .	0	0	0	0	0	0	0	0	0	0	0	0
315102	SCHLUCHSEE . . . . .	3	5	10	2	2	2	350	532	683	30	16	0
315107	SOELDEN . . . . .	0	0	0	0	0	0	0	0	0	0	0	0
315108	STAUFEN I. BREISGAU, ST.	0	0	0	0	0	0	0	0	0	0	0	0
315109	STEGEN . . . . .	0	0	0	0	0	0	0	0	0	0	0	0
315111	SULZBURG, STADT . . . . .	0	0	0	0	0	0	0	0	0	0	0	0
315113	TITISEE-NEUSTADT, STADT	6	47	55	1	10	10	308	1788	4533	20	48	9
315115	UMKIRCH . . . . .	0	0	0	0	0	0	0	0	0	0	0	0
315125	WITTNAU . . . . .	0	0	0	0	0	0	0	0	0	0	0	0
315130	MUENSTERTAL/SCHWARZW.	0	0	0	0	0	0	0	0	0	0	0	0
315131	EHRENKIRCHEN . . . . .	0	0	0	0	0	0	0	0	0	0	0	0
315132	MARCH . . . . .	0	3	0	0	2	0	0	260	0	0	25	0
315133	VOGTSB. I. KAISERST., ST.	13	13	14	3	4	4	148	589	878	0	8	12
316002	BARLINGEN . . . . .	0	0	0	0	0	0	0	0	0	0	0	0
316003	BIEDERBACH . . . . .	0	0	0	0	0	0	0	0	0	0	0	0
316009	DENZLINGEN . . . . .	0	0	0	0	0	0	0	0	0	0	0	0
316010	ELZACH, STADT . . . . .	0	15	16	0	4	4	0	1435	1835	0	8	10
316011	EMHENDINGEN, STADT . . . . .	0	0	0	0	0	0	0	0	0	0	0	0
316012	ENDINGEN, STADT . . . . .	11	10	0	6	4	0	422	220	0	0	45	0
316013	FORCHHEIM . . . . .	0	0	600	0	0	260	0	0	44174	0	0	17
316014	GUTACH IM BREISGAU . . . . .	0	0	0	0	0	0	0	0	0	0	0	0
316017	HERBOLZHEIM, STADT . . . . .	6	6	6	5	8	5	414	867	456	25	30	26
316020	KENZINGEN, STADT . . . . .	6	8	6	3	6	7	150	372	964	16	20	12
316024	MALTERDINGEN . . . . .	0	0	0	0	0	0	0	0	0	0	0	0
316036	HEUTE . . . . .	0	0	0	0	0	0	0	0	0	0	0	0
316037	RIEGEL . . . . .	0	0	0	0	0	0	0	0	0	0	0	0
316038	SASBACH . . . . .	2	2	1	2	2	3	79	130	211	46	28	49
316039	SEXAU . . . . .	0	0	0	0	0	0	0	0	0	0	0	0
316042	SIMONSWALD . . . . .	0	1	1	0	0	1	0	16	72	0	50	6
316043	TEMINGEN . . . . .	65	65	92	34	35	35	5878	4767	7209	116	107	3
316045	VOERSTETTEN . . . . .	0	0	0	0	0	0	0	0	0	0	0	0

1) Hausliches, kleingewerbliches, industrielles Abwasser und Regenwasser.

Noch: 13. Ausgewählte Kenndaten für biologische Kläranlagen

Ge- biets- stand	Gemeinde Kreis (KB) Region (RG) Regierungsbezirk (RB) Land	Ausbaugröße			Angeschlossene Einwohner			Behandelte Abwassermengen			Biochemischer Sauerstoffbedarf (BSB5) in Kläranlagen- abfluss		
		1975	1979	1983	1975	1979	1983	1975	1979	1983	1975	1979	1983
		1 000 EGW			1 000			1 000 cbm			mg/l		
NOCH													
316049	WEISWEIL . . . . .	0	3	4	0	1	2	0	105	102	0	8	7
316051	WYHL . . . . .	0	0	16	0	0	5	0	0	470	0	0	7
316053	RHEINHAUSEN . . . . .	0	5	6	0	3	3	0	282	316	0	31	9
316054	FREIANT . . . . .	2	2	5	2	2	2	231	88	111	33	33	31
316055	WINDEN IM ELZTAL . . . . .	0	0	5	0	0	2	0	0	417	0	0	6
316056	WALDKIRCH, STADT . . . . .	0	0	0	0	0	0	0	0	0	0	0	0
317001	ACHREI, STADT . . . . .	29	29	31	11	13	14	3059	2378	2622	14	15	15
317005	APPELWEIER . . . . .	5	5	27	7	8	8	626	1134	1038	90	150	10
317008	BAD PETERSTAL-GRIESS . . . . .	0	0	0	0	0	0	0	0	0	0	0	0
317009	BERGHAUPTEN . . . . .	0	0	0	0	0	0	0	0	0	0	0	0
317011	BIBEBACH . . . . .	0	0	50	0	0	14	0	0	1373	0	0	16
317021	DURBACH . . . . .	0	0	0	0	0	0	0	0	0	0	0	0
317026	ETZENHEIM, STADT . . . . .	0	0	0	0	0	0	0	0	0	0	0	0
317029	FISCHERBACH . . . . .	0	0	0	0	0	0	0	0	0	0	0	0
317031	FRIESSENHEIM . . . . .	0	23	26	0	10	11	0	1352	2082	0	10	11
317034	GENGENBACH, STADT . . . . .	0	0	34	0	0	11	0	0	1990	0	0	8
317039	GUTACH (SCHWARZW.-BAHN) . . . . .	0	0	0	0	0	0	0	0	0	0	0	0
317040	HASLACH I. KINZIGTAL, ST . . . . .	0	0	0	0	0	0	0	0	0	0	0	0
317041	HAUSACH, STADT . . . . .	0	0	26	0	0	7	0	0	1178	0	0	6
317046	HOFSTETTEN . . . . .	0	0	0	0	0	0	0	0	0	0	0	0
317047	HOHBERG . . . . .	0	0	0	0	0	0	0	0	0	0	0	0
317051	HORNBERG, STADT . . . . .	0	0	0	0	0	0	0	0	0	0	0	0
317056	KAPPELRODECK . . . . .	5	5	5	4	5	5	486	1075	1100	10	20	29
317057	KZHL, STADT . . . . .	21	21	60	18	30	27	1849	2182	3456	101	120	16
317059	KIPPENHEIM . . . . .	0	0	0	0	0	0	0	0	0	0	0	0
317065	LAHR/SCHWARZWALD, STADT . . . . .	0	50	110	0	38	36	0	5842	7174	0	94	8
317067	LAUTENBACH . . . . .	0	0	0	0	0	0	0	0	0	0	0	0
317068	LAUF . . . . .	1	0	0	1	0	0	20	0	0	0	0	0
317073	MAHLBERG, STADT . . . . .	0	0	0	0	0	0	0	0	0	0	0	0
317075	REISZENHEIM . . . . .	0	0	4	0	0	2	0	0	161	0	0	7
317078	MUEHLENBACH . . . . .	0	0	0	0	0	0	0	0	0	0	0	0
317085	NORDFACH . . . . .	0	0	0	0	0	0	0	0	0	0	0	0
317088	OBERRHARNERSBACH . . . . .	0	0	0	0	0	0	0	0	0	0	0	0
317089	OBERKIRCH, STADT . . . . .	22	22	23	11	11	12	706	1122	2172	18	25	33
317093	OBERWOLFACH . . . . .	0	0	0	0	0	0	0	0	0	0	0	0
317096	OFFENBURG, STADT . . . . .	6	215	239	1	57	64	36	8600	10078	0	15	17
317097	OHLSBACH . . . . .	0	0	0	0	0	0	0	0	0	0	0	0
317098	OPPENAU, STADT . . . . .	1	0	1	0	0	0	10	0	48	160	0	8
317100	ORTZENBERG . . . . .	0	0	0	0	0	0	0	0	0	0	0	0
317102	OTTENHOEFEN I. SCHWARZW . . . . .	0	0	0	0	0	0	0	0	0	0	0	0
317110	RENCHEN, STADT . . . . .	0	0	44	0	0	13	0	0	2100	0	0	7
317113	RINGSHEIM . . . . .	0	0	0	0	0	0	0	0	0	0	0	0
317114	RUST . . . . .	0	0	0	0	0	0	0	0	0	0	0	0
317116	SASBACH . . . . .	0	0	20	0	0	7	0	0	803	0	0	7
317118	SASBACHWALDEN . . . . .	0	0	0	0	0	0	0	0	0	0	0	0
317121	SCHUTTERTAL . . . . .	0	0	0	0	0	0	0	0	0	0	0	0
317122	SCHUTTERNALD . . . . .	5	5	0	6	6	0	260	588	0	0	41	0
317125	SZEBACH . . . . .	0	0	0	0	0	0	0	0	0	0	0	0
317127	SZELBACH . . . . .	6	6	6	6	6	6	668	1082	984	43	34	34
317129	STEINACH . . . . .	0	0	0	0	0	0	0	0	0	0	0	0
317141	WILLSTADT . . . . .	3	8	9	5	7	7	473	559	706	25	21	25
317145	WOLFACH, STADT . . . . .	0	0	1	0	0	1	0	0	24	0	0	13
317146	ZELL A. HARNERSBACH, ST. . . . .	0	0	0	0	0	0	0	0	0	0	0	0
317150	SCHWANAU . . . . .	0	4	10	0	5	5	0	297	499	0	80	9
317151	NEURIED . . . . .	0	0	20	0	0	13	0	0	1405	0	0	14
317152	KAPPEL-GRAFENHAUSEN . . . . .	0	0	41	0	0	20	0	0	2524	0	0	10
317153	RHEINAU, STADT . . . . .	0	15	16	0	4	7	0	283	832	0	188	7
325001	AICHHALDEN . . . . .	5	7	7	2	3	3	128	483	478	14	10	10
325009	BOESINGEN . . . . .	4	4	11	1	3	3	94	153	370	*	22	5
325011	DIETINGEN . . . . .	0	0	9	0	0	5	0	0	1135	0	0	5
325012	DORNHAN, STADT . . . . .	0	0	0	0	0	0	0	0	0	0	0	0
325014	DUNNINGEN . . . . .	0	0	0	0	0	0	0	0	0	0	0	0
325015	EPPENDORF . . . . .	1	0	1	0	0	0	21	0	35	0	0	6
325024	HARDT . . . . .	1	1	0	1	1	0	126	300	0	*	35	0
325036	LAUTERBACH . . . . .	0	0	0	0	0	0	0	0	0	0	0	0

1) Häusliches, Kleingewerbliches, industrielles Abwasser und Regenwasser.



Noch: 13. Ausgewählte Kenndaten für biologische Kläranlagen

Ge- biets- stand	Gemeinde Kreis (KR) Region (RG) Regierungsbezirk (RB) Land	Ausbaugröße			Angeschlossene Einwohner			Behandelte Abwassermengen			1) Biochemischer Sauerstoffbedarf (BSB5) im Kläranlagen- abfluß		
		1975	1979	1983	1975	1979	1983	1975	1979	1983	1975	1979	1983
		1 000 EGV			1 000			1 000 cbm			mg/l		
NOCH													
325045	OBERRNDCRF A. NECKAR, ST.	48	48	60	16	19	18	2102	3536	3721	12	12	11
325049	ROTTWEIL, STADT . . . . .	47	79	83	38	38	36	4025	5737	5652	64	15	13
325050	SCHENKENZELL . . . . .	18	32	33	5	6	6	1069	1588	2055	45	30	14
325051	SCHILTACH, STADT . . . . .	0	15	15	0	5	5	0	1149	1185	0	2	9
325053	SCHRAMBERG, STADT . . . . .	29	29	43	21	23	23	3417	3957	4830	23	30	9
325057	SULZ AM NECKAR, STADT .	15	15	26	10	10	15	1076	1285	4761	28	29	17
325058	TENNENBRONN . . . . .	0	4	5	0	2	2	0	542	603	0	5	5
325060	VILLINGENDCRF . . . . .	0	4	5	0	2	2	0	323	298	0	5	8
325061	VOEHRINGEN . . . . .	0	0	8	0	0	4	0	0	877	0	0	8
325064	WELLENDINGEN . . . . .	0	0	0	0	0	0	0	0	0	0	0	0
325069	ZIMMERN OB ROTTWEIL . .	0	47	24	0	13	22	0	2240	3636	0	4	7
325070	FLUORN-WINZELN . . . . .	2	2	4	1	3	3	45	118	750	11	45	9
325071	ESCHBRONN . . . . .	0	0	0	0	0	0	0	0	0	0	0	0
325072	DEISLINGEN . . . . .	5	120	133	4	39	41	147	6863	6910	13	9	9
326003	BAD DUERRHEIM, STADT . .	10	10	21	6	7	12	847	1718	2994	22	30	20
326005	BLUMBERG, STADT . . . . .	0	16	16	0	10	10	0	1189	1940	0	115	6
326006	BRAEUNLINGEN, STADT . . .	1	0	1	0	0	0	10	0	17	0	0	41
326010	DAUCHINGEN . . . . .	0	0	0	0	0	0	0	0	0	0	0	0
326012	DONAUESCHINGEN, STADT . .	95	95	81	21	30	35	2954	4733	6786	13	19	22
326017	FURTWANGEN, STADT . . . . .	17	17	13	9	8	9	370	1270	1454	13	11	12
326020	GUPTENBACH . . . . .	0	2	2	0	1	1	0	125	119	0	12	9
326027	HUEFINGEN, STADT . . . . .	0	0	0	0	0	0	0	0	0	0	0	0
326031	KOENIGSFELE I. SCHWARZW	6	4	1	3	0	0	96	16	11	0	6	9
326037	MOENCHWEILER . . . . .	0	0	0	0	0	0	0	0	0	0	0	0
326041	NIEDERESCHACH . . . . .	0	0	0	0	0	0	0	0	0	0	0	0
326052	ST. GEORGEN I. SCHW. ST.	0	26	29	0	14	14	0	3083	2415	0	8	6
326054	SCHOENWALD I. SCHWARZW.	5	5	3	2	2	2	450	511	420	18	30	25
326055	SCHONACH I. SCHWARZWALD	0	0	0	0	0	0	0	0	0	0	0	0
326060	TRIBERG I. SCHWARZW. ST.	0	0	0	0	0	0	0	0	0	0	0	0
326061	TUNINGEN . . . . .	0	0	0	0	0	0	0	0	0	0	0	0
326065	UNTERKIRNACH . . . . .	2	2	2	2	2	2	92	93	257	0	10	32
326068	VOEHRENBACH, STADT . . . .	0	0	10	0	0	5	0	0	1000	0	0	10
326074	VILLINGEN-SCHWENN. ST.	150	127	60	76	44	44	10552	8370	9763	37	12	18
326075	BRIGACHTAL . . . . .	0	0	0	0	0	0	0	0	0	0	0	0
327002	ALDINGEN . . . . .	0	0	0	0	0	0	0	0	0	0	0	0
327004	BAERENTHAL . . . . .	0	0	0	0	0	0	0	0	0	0	0	0
327005	BALGHEIM . . . . .	0	0	0	0	0	0	0	0	0	0	0	0
327006	BOETTINGEN . . . . .	2	2	1	1	1	1	73	43	81	23	14	19
327007	BUBSHEIM . . . . .	0	0	0	0	0	0	0	0	0	0	0	0
327008	BUCHHEIM . . . . .	0	1	1	0	1	1	0	47	72	0	49	6
327009	DEILINGEN . . . . .	0	0	0	0	0	0	0	0	0	0	0	0
327010	DENKINGEN . . . . .	0	0	0	0	0	0	0	0	0	0	0	0
327011	DUERESHEIM . . . . .	0	0	0	0	0	0	0	0	0	0	0	0
327012	DURCHHAUSEN . . . . .	0	0	0	0	0	0	0	0	0	0	0	0
327013	EGESHEIM . . . . .	0	16	19	0	9	9	0	1587	3193	0	214	5
327016	FRIDINGEN A.D. DONAU, ST	3	3	2	3	3	3	115	292	338	0	30	43
327017	FRITTLINGEN . . . . .	0	0	0	0	0	0	0	0	0	0	0	0
327018	GEISINGEN, STADT . . . . .	0	0	0	0	0	0	0	0	0	0	0	0
327019	JOSHEIM . . . . .	0	0	0	0	0	0	0	0	0	0	0	0
327020	GUNNINGEN . . . . .	0	0	0	0	0	0	0	0	0	0	0	0
327023	HAUSEN OB VDRENA . . . . .	0	0	0	0	0	0	0	0	0	0	0	0
327025	IMMENDINGEN . . . . .	4	4	3	4	4	3	558	225	356	64	100	100
327027	IRNDORF . . . . .	0	1	1	0	1	1	0	30	53	0	10	4
327029	KOENIGSHEIM . . . . .	0	0	0	0	0	0	0	0	0	0	0	0
327030	KOLBINGEN . . . . .	2	2	2	1	1	1	40	52	111	8	15	12
327033	MAHLSTETTEN . . . . .	1	1	1	1	1	1	20	37	30	0	8	7
327036	MUEHLHEIM A.D. DONAU, ST	4	4	2	3	3	3	118	163	311	19	27	40
327038	NEUHAUSEN OB ECK . . . . .	2	2	2	2	2	1	51	81	190	0	30	50
327040	REICHENBACH AM HEUBERG	0	0	0	0	0	0	0	0	0	0	0	0
327041	RENGUISHAUSEN . . . . .	1	1	1	0	1	1	27	28	53	0	7	8
327046	SPAICHINGEN, STADT . . . .	29	29	13	9	10	10	1360	1607	838	5	30	18
327048	TALHEIM . . . . .	0	1	2	0	1	1	0	92	160	0	13	15
327049	TROSSINGEN, STADT . . . . .	0	19	19	0	11	10	0	1595	1625	0	5	6
327050	TUTTLINGEN, STADT . . . . .	105	106	102	34	35	34	3768	3832	3687	9	9	12
327051	WEHINGEN . . . . .	0	0	0	0	0	0	0	0	0	0	0	0

1) Häusliches, Kleingewerbliches, industrielles Abwasser und Regenwasser.

Noch: 13. Ausgewählte Kenndaten für biologische Kläranlagen

Ge- biets- stand	Gemeinde Kreis (KR) Region (RG) Regierungsbezirk (RB) Land	Ausbaugröße			Angeschlossene Einwohner			Behandelte Abwassermengen <sup>1)</sup>			Biochemischer Sauerstoffbedarf (BSB5) in Kläranlagen- abfluß		
		1975	1979	1983	1975	1979	1983	1975	1979	1983	1975	1979	1983
		1 000 BGV			1 000			1 000 cbm			mg/l		
NOCH													
327054	WURLINGEN	0	0	0	0	0	0	0	0	0	0	0	0
327055	SEITINGEN-OBERFLACHT	0	0	5	0	0	4	0	0	908	0	0	12
327056	RIETHHEIM-WEILHEIM	6	6	6	3	4	3	126	630	586	4	5	5
327057	EMMINGEN-LIPTINGEN	3	4	5	2	3	3	214	134	485	5	3	5
335001	AACH,STADT	0	0	0	0	0	0	0	0	0	0	0	0
335002	ALLENSBACH	0	1	0	0	0	0	0	6	8	0	17	13
335015	BUESINGEN AM HOCHRHEIN	0	3	4	0	1	1	0	80	182	0	3	3
335021	EIGELTINGEN	2	2	2	2	2	2	88	194	179	25	18	55
335022	ENGEN,STADT	0	0	0	0	0	0	0	0	0	0	0	0
335025	GAIENHOFEN	4	4	4	3	4	4	182	202	598	23	17	19
335026	GAILINGEN	0	220	226	0	63	77	0	15088	23498	0	10	12
335028	GOTTNADINGEN	0	0	0	0	0	0	0	0	0	0	0	0
335035	HILZINGEN	2	8	8	4	6	6	472	593	638	15	11	11
335043	KONSTANZ,UNIV.-STADT	168	248	333	72	72	86	10738	13160	13982	9	12	23
335055	HOOS	0	14	16	0	8	10	0	991	1178	0	8	19
335057	MUEHLINGEN	0	0	2	0	0	1	0	0	176	0	0	4
335061	OEHNINGEN	0	0	0	0	0	0	0	0	0	0	0	0
335063	RADOLFZELL A.BODENS.ST	30	123	138	18	15	16	3941	3000	2660	60	10	6
335066	REICHENAU	0	0	0	0	0	0	0	0	0	0	0	0
335075	SINGEN (HOHENTWIEL),ST	60	0	0	42	0	0	6547	0	0	40	0	0
335077	STREISLINGEN	4	4	3	3	3	3	142	178	192	13	8	7
335079	STOCKACH,STADT	0	0	1	0	0	1	0	0	119	0	0	6
335080	TENGEN,STADT	0	0	0	0	0	0	0	0	0	0	0	0
335081	VOLKERTSHAUSEN	0	0	0	0	0	0	0	0	0	0	0	0
335096	HOHENFELS	0	1	1	0	1	1	0	45	129	0	9	6
335097	MUEHLHAUSEN-EHINGEN	0	0	0	0	0	0	0	0	0	0	0	0
335098	BODMAN-LUDWIGSHAFEN	32	33	40	20	19	21	1982	3004	3362	15	17	15
335099	ORSINGEN-MENZINGEN	0	0	0	0	0	0	0	0	0	0	0	0
335100	RIELASINGEN-WORBLINGEN	0	0	0	0	0	0	0	0	0	0	0	0
336004	AITZEM	0	0	0	0	0	0	0	0	0	0	0	0
336006	BAD BELLINGEN	2	10	11	1	3	3	68	301	446	12	7	7
336008	BIMZEN	0	0	0	0	0	0	0	0	0	0	0	0
336010	BOLLEN	0	0	0	0	0	0	0	2	2	50	50	50
336012	BUERCHAU	0	0	1	0	0	0	0	0	22	0	0	9
336014	EPFINGEN-KIRCHEN	4	14	16	1	8	8	151	1667	1887	8	23	23
336019	EIRELDINGEN	0	0	0	0	0	0	0	0	0	0	0	0
336020	ELBERSCHWAND	0	0	0	0	0	0	0	0	0	0	0	0
336024	FISCHINGEN	0	0	0	0	0	0	0	0	0	0	0	0
336025	FROEHND	0	0	0	0	0	0	0	2	2	150	50	50
336034	HASEL	0	0	0	0	0	0	0	0	0	0	0	0
336036	HAUSEN IN WIESENTAL	0	0	0	0	0	0	0	0	0	0	0	0
336043	INZLINGEN	0	0	0	0	0	0	0	0	0	0	0	0
336045	KANDERN,STADT	0	0	7	0	0	4	0	0	578	0	0	5
336050	LOERBACH,STADT	0	0	0	0	0	0	0	0	0	0	0	0
336057	HAULSBURG	0	0	0	0	0	0	0	0	0	0	0	0
336060	NEUENWEG	1	1	1	0	0	0	7	6	24	17	21	21
336067	RAICH	0	0	0	0	0	0	0	0	0	0	0	0
336069	RHEINFELDEN (BADEN),ST.	0	0	42	0	0	22	0	0	3372	0	0	13
336073	RUEHLINGEN	0	0	0	0	0	0	0	0	0	0	0	0
336074	SALLECK	0	1	1	0	0	0	0	7	21	14	19	19
336075	SCHALLEBACH	0	0	0	0	0	0	0	0	0	0	0	0
336078	SCHLIZINGEN	0	0	0	0	0	0	0	0	0	0	0	0
336079	SCHOENAU I.SCHWARZW.ST	0	0	0	0	0	0	0	0	0	0	0	0
336080	SCHOENENBERG	0	0	0	0	0	0	0	0	0	0	0	0
336081	SCHOPFHEIM,STADT	0	1	1	0	1	1	0	136	130	13	5	5
336082	SCHWOERSTADT	0	0	0	0	0	0	0	0	0	0	0	0
336084	STEINEN	0	73	81	0	24	26	0	2868	6009	20	16	16
336086	TEGERHAU	1	1	1	0	0	0	5	8	54	13	15	15
336087	TODTHAU,STADT	7	7	5	3	4	4	322	1349	1382	16	17	11
336089	TUNAU	0	0	0	0	0	0	0	11	6	18	17	17
336090	UTZENFELD	0	0	0	0	0	0	0	0	0	0	0	0
336091	WEIL AM RHEIN,STADT	0	0	0	0	0	0	0	0	0	0	0	0
336094	WENSBACH	0	0	11	0	0	4	0	0	802	0	0	8
336096	WIEDEN	0	1	1	0	0	0	0	22	30	18	10	10
336097	WIES	0	1	1	0	0	0	0	4	19	25	5	5

1) Muetliches, kleingewerbliches, industrielles Abwasser und Regenwasser.

Noch: 13. Ausgewählte Kenndaten für biologische Kläranlagen

Ge- biets- stand	Gemeinde Kreis (KR) Region (RG) Regierungsbezirk (RB) Land	Ausbaugröße			Angeschlossene Einwohner			Behandelte Abwassermengen			1) Biochemischer Sauerstoffbedarf (BSB5) in Kläranlagen- abfluß		
		1975	1979	1983	1975	1979	1983	1975	1979	1983	1975	1979	1983
		1 000 ZGW			1 000			1 000 cbm			mg/l		
NOCH													
336098	WIESLET . . . . .	0	0	0	0	0	0	0	0	0	0	0	0
336100	WITTLINGEN . . . . .	0	0	0	0	0	0	0	0	0	0	0	0
336103	ZELL IM WIESENTAL, ST.	1	1	1	1	1	0	61	26	65	-	35	8
336104	HALSBURG-MARZELL . . .	0	0	0	0	0	0	0	0	0	0	0	0
336105	GRENZACH-WYHLEN . . . .	8	20	25	6	6	12	1460	857	2637	17	26	2
336106	HAEG-EHRSBERG . . . . .	0	0	0	0	0	0	0	16	36	0	19	17
337002	ALBBRUCK . . . . .	0	0	7	0	0	6	0	0	569	0	0	12
337013	BERNAU . . . . .	1	2	3	0	1	1	45	123	441	-	8	13
337022	BOHNDORF I. SCHWARZW. ST	9	9	7	4	4	3	293	537	1506	53	10	55
337027	DACHSBERG (SUEDSCHW.) .	1	1	1	0	1	1	68	50	46	-	10	9
337030	DETTIGHOFEN . . . . .	0	0	1	0	0	1	0	0	64	0	0	11
337032	DOGZEN . . . . .	0	6	3	0	2	2	0	414	380	0	15	22
337033	GOERWILH . . . . .	1	1	1	1	1	1	207	108	182	8	87	20
337039	GRAFENHAUSEN . . . . .	2	2	2	1	1	2	28	77	99	7	13	12
337045	HAUSEN . . . . .	3	3	2	1	1	1	86	98	105	0	143	77
337049	HERRISCHRIED . . . . .	1	1	3	0	1	1	1	126	113	-	43	20
337051	HOECHENSCHWAND . . . . .	0	3	4	0	1	2	0	458	407	0	16	7
337053	ROHENTINGEN A. HOCHRM.	0	0	8	0	0	3	0	0	887	0	0	3
337059	IDACH . . . . .	0	0	1	0	0	0	0	0	38	0	0	37
337060	JESTETZEN . . . . .	0	12	13	0	4	4	0	843	833	0	15	5
337062	KLETTGAU . . . . .	3	3	10	2	3	6	97	167	860	14	16	6
337065	LAUCHRINGEN . . . . .	0	0	0	0	0	0	0	0	0	0	0	0
337066	LAUFENEURG (BADEN) STADT	3	3	3	2	2	2	384	371	371	9	4	7
337070	LOTTSTETTEN . . . . .	0	0	0	0	0	0	0	0	0	0	0	0
337076	MURG . . . . .	0	0	11	0	0	6	0	0	633	0	0	22
337090	RICKENWACH . . . . .	1	1	1	0	1	1	28	24	28	32	29	18
337096	BAD SAECKINGEN, STADT .	1	1	94	0	0	17	8	40	3221	75	10	12
337097	ST. BLASIEN, STADT . . .	13	14	7	3	4	4	297	355	733	30	16	46
337106	STUEHLINGEN, STADT . . .	1	1	1	0	1	1	14	28	74	0	7	7
337108	TODTBOCS . . . . .	2	5	5	1	2	2	315	703	484	-	16	11
337116	WEHR, STADT . . . . .	1	1	1	1	0	0	25	25	12	0	40	17
337118	WDLHEIN . . . . .	0	0	0	0	0	0	0	0	0	0	0	0
337123	WUTZESCHINGEN . . . . .	2	13	8	5	6	7	241	865	805	7	3	4
337124	ZOGGINGEN . . . . .	0	0	0	0	0	0	0	0	0	0	0	0
337125	KUESSABERG . . . . .	0	8	8	0	4	4	0	1126	688	0	3	2
337126	WALDSHUT-TIENGEN, STADT	17	17	28	13	15	28	2255	2660	6455	22	28	33
337127	WUTACH . . . . .	0	0	0	0	0	0	0	0	0	0	0	0
337129	UEHLINGEN-PIRKENDORF .	3	3	3	3	3	4	150	399	260	-	24	43
311	SKR FREIBURG IM BRSG.	103	107	35	137	137	34	17111	17069	4980	45	74	13
315	LKR BREISGAU-HOCHSCHW.	114	341	434	57	124	129	7573	19136	25224	31	28	12
316	LKR ENHENDINGEN . . . . .	92	117	758	52	66	329	7174	8282	56337	98	70	15
317	LKR ORTENAUKNREIS . . . .	104	408	801	69	200	289	8193	26494	44349	42	51	14
325	LKR BOITHEIL . . . . .	175	407	465	100	166	188	12250	28274	37296	36	15	11
326	LKR SCHWARZW.-BAAR-KR.	286	304	239	119	120	135	15371	21108	27176	30	21	17
327	LKR TUTTLINGEN . . . . .	162	201	186	62	88	91	6470	10475	13077	12	46	14
335	LKR KONSTANZ . . . . .	302	659	777	163	194	230	24092	36541	46901	26	12	15
336	LKR LOERACH . . . . .	24	131	206	12	48	85	2074	7282	17524	14	17	13
337	LKR WALDSHUT . . . . .	65	110	233	37	58	109	4542	9597	20294	19	18	23
R E G I O N S U E D L I C H E R O B E R R H E I N													
31	RG SUECL.OBERRRHEIN . . .	413	973	2028	315	528	781	40051	70981	130890	51	53	14
32	RG SCHWARZW.-BAAR-HBG.	623	912	890	281	374	414	34091	59857	77549	29	22	13
33	RG HOCHRRHEIN-BODENSEE	391	900	1216	212	300	423	30708	53420	84719	24	14	17

1) Muesliches, kleingewerbliches, industrielles Abwasser und Regenwasser.

Noch: 13. Ausgewählte Kenndaten für biologische Kläranlagen

Ge- biets- stand 1.1.79	Gemeinde Kreis (KB) Region (RG) Regierungsbezirk (RB) Land	Ausbaugröße			Angeschlossene Einwohner			Behandelte Abwassermengen <sup>1)</sup>			Biochemischer Sauerstoffbedarf (BSB <sub>5</sub> ) im Kläranlagen- abfluss		
		1975	1979	1983	1975	1979	1983	1975	1979	1983	1975	1979	1983
		1 000 EGW			1 000			1 000 cba			mg/l		

R E G I E R U N G S B E Z I R K F R E I B U R G

3	RB FREIBURG . . . . .	1427	2785	4134	808	1202	1618	104850	184258	293158	36	31	15
	LD BADEN-WÜRTTEMBERG	11373	17711	20982	5769	7863	8735	777960	1288211	1615164	34	24	16

1) Häusliches, Kleingewerbliches, industrielles Abwasser und Regenwasser.

Noch: 13. Ausgewählte Kenndaten für biologische Kläranlagen

Ge- biets- stand	Gemeinde Kreis (KR) Region (RG) Regierungsbezirk (RB) Land	Ausbaugröße			Angeschlossene Einwohner			Behandelte Abwassermengen			1) Biochemischer Sauerstoffbedarf (BSB <sub>5</sub> ) im Kläranlagen- abfluß		
		1975	1979	1983	1975	1979	1983	1975	1979	1983	1975	1979	1983
		1 000 EGM			1 000			1 000 cba			mg/l		
415014	DETTINGEN AN DER ERMS	0	0	0	0	0	0	0	0	0	0	0	0
415019	ENINGEN UNTER ACHALM	0	0	0	0	0	0	0	0	0	0	0	0
415027	GONADINGEN	0	0	4	0	0	2	0	10	137	0	40	5
415028	GRABENSTETTEN	2	2	1	1	1	1	44	50	56	9	10	13
415029	GRAFENEZERG	0	0	0	0	0	0	0	0	0	0	0	0
415034	HAYINGEN,STADT	1	2	4	1	2	2	60	128	190	0	16	11
415039	HUELLEN	4	4	3	3	3	3	90	104	125	26	30	20
415048	MEHRSTETTEN	3	3	2	1	1	1	54	69	71	19	28	23
415050	NETZINGEN,STADT	0	160	178	0	39	41	0	8343	11872	0	10	10
415053	MUENSINGEN,STADT	26	27	25	9	11	11	648	1230	1616	0	8	7
415058	PFRONSTETTEN	1	1	2	1	1	1	26	66	89	0	130	83
415059	PFOLLINGEN,STADT	85	85	35	32	33	33	6570	10103	5293	25	29	30
415060	PLIEZHAUSEN	0	5	6	0	2	2	0	310	341	0	6	5
415061	RZUTLINGEN,STADT	141	173	180	78	92	93	9155	12386	14430	13	24	41
415062	RIEDERICH	0	0	0	0	0	0	0	0	0	0	0	0
415073	TROCHTELFINGEN,STADT	3	3	0	3	5	0	462	501	0	22	40	0
415078	BAD URACH,STADT	2	1	0	1	1	0	42	36	0	86	50	0
415080	WÄHNWEIL	0	0	0	0	0	0	0	0	0	0	0	0
415085	ZWIEFALTEN	5	5	5	2	2	2	128	215	400	39	32	290
415086	GUTSPEZIRK MUENSINGEN	0	0	0	0	0	0	0	0	0	0	0	0
415087	WALDDORFHAESLACH	0	0	0	0	0	0	0	0	0	0	0	0
415088	ROZNERSTEIN	7	7	7	3	3	3	90	183	507	52	30	25
415089	ENGSTINGEN	3	3	3	5	5	4	211	196	182	11	40	36
415090	HOHENSTEIN	5	5	5	2	2	2	87	175	251	29	28	20
415091	SONNENBUHEL	4	4	2	2	3	2	250	217	102	17	41	14
415092	LICHTENSTEIN	1	0	0	0	0	0	5	0	0	20	0	0
415093	ST. JOHANN	2	2	2	2	2	2	76	103	104	0	29	23
416006	BODELSHAUSEN	0	12	17	0	4	4	0	1373	928	0	8	9
416009	DETTENHAUSEN	8	8	10	3	6	6	161	844	902	5	11	10
416011	DUSZLINGEN	0	81	82	0	35	37	0	5249	5450	0	15	25
416015	GOMARINGEN	0	0	0	0	0	0	0	0	0	0	0	0
416018	HIRRLINGEN	0	0	0	0	0	0	0	0	0	0	0	0
416022	KIRCHENTELLINSFURT	16	16	20	15	16	16	1150	2084	2384	13	24	44
416023	KUSTERDINGEN	0	0	0	0	0	0	0	0	0	0	0	0
416025	NOESSINGEN,STADT	0	0	0	0	0	0	0	0	0	0	0	0
416026	NEHREN	0	0	0	0	0	0	0	0	0	0	0	0
416031	OPFERDINGEN	0	0	0	0	0	0	0	0	0	0	0	0
416036	ROTTENBURG A.NECKAR,ST	75	102	117	24	34	35	2507	7161	8164	11	11	11
416041	TUEBINGEN,UNIV.-STADT	6	206	213	8	69	84	722	12375	14673	33	11	15
416048	AMMERBUCH	0	0	0	0	0	0	0	0	0	0	0	0
416049	NEUSTETTEN	0	0	0	0	0	0	0	0	0	0	0	0
416050	STARZACH	3	7	7	1	3	4	37	133	503	0	11	6
417002	BALINGEN,STADT	0	136	136	0	36	37	0	8000	9230	0	10	9
417008	BISINGEN	0	15	15	0	6	6	0	1632	1683	0	5	3
417010	BITZ	0	0	0	0	0	0	0	0	0	0	0	0
417013	BURLADINGEN,STADT	16	16	51	7	6	19	1344	3100	5330	41	31	10
417014	DAUTMERGEN	0	0	0	0	0	0	0	0	0	0	0	0
417015	DORMETTINGEN	0	0	0	0	0	0	0	0	0	0	0	0
417016	DOTTERNHAUSEN	0	0	0	0	0	0	0	0	0	0	0	0
417022	GEISLINGEN,STADT	2	2	2	2	1	1	35	417	317	0	10	6
417023	GROSSELFINGEN	0	0	2	0	0	2	0	0	80	0	0	150
417025	HATGERLOCH,STADT	23	26	26	2	8	8	90	443	1581	0	9	6
417029	HAUSEN AM TANN	0	0	0	0	0	0	0	0	0	0	0	0
417031	HECHINGEN,STADT	1	58	64	1	15	15	42	3657	3409	0	9	8
417036	JUNGINGEN	3	3	2	1	1	1	255	168	196	18	20	17
417044	MESZSTETTEN,STADT	0	10	11	0	4	6	0	1724	1453	0	5	3
417045	MUSPLINGEN	2	2	2	2	2	2	3784	661	735	20	19	13
417047	OBERNHEIM	2	2	0	1	1	0	58	49	0	26	29	0
417051	RANGENDINGEN	5	10	10	3	7	7	110	393	1448	0	12	7
417052	RATSHAUSEN	0	0	0	0	0	0	0	0	0	0	0	0
417054	ROSENFELD,STADT	6	6	9	0	3	4	33	656	904	6	11	6
417057	SCHOENBERG,STADT	0	7	0	0	0	4	0	0	372	0	0	4
417063	STRASZBERG	0	0	23	0	0	7	0	0	907	0	0	7
417071	WEILEN UNTER D.RINNEN	0	0	0	0	0	0	0	0	0	0	0	0
417075	WINTERLINGEN	8	8	0	3	3	0	198	218	0	28	150	0
417078	ZIMMERN UNTER DER BURG	0	0	0	0	0	0	0	0	0	0	0	0
417079	ALBSTADT,STADT	125	315	316	55	53	51	12264	21109	17052	49	14	13
421000	ULM,UNIVERSITÄTSTADT	395	321	320	149	160	172	26810	33974	29321	20	20	20
425002	ALLMENDINGEN	4	4	4	1	2	3	55	217	273	15	17	16

1) Häusliches, kleingewerbliches, industrielles Abwasser und Regenwasser.

Noch: 13. Ausgewählte Kenndaten für biologische Kläranlagen

Ge- biets- stand	Gemeinde Kreis (KR) Region (RG) Regierungsbezirk (RB) Land	Ausbaugröße			Angeschlossene Einwohner			Behandelte Abwassermengen			1) Biochemischer Sauerstoffbedarf (BSB5) im Kläranlagen- abfluß		
		1975	1979	1983	1975	1979	1983	1975	1979	1983	1975	1979	1983
		1 000 BGV			1 000			1 000 cbm			mg/l		
NOCH													
425004	ALTHEIM	1	1	1	1	0	1	65	68	48	15	25	13
425005	ALTHEIM (ALB)	0	0	0	0	0	0	0	2	3	0	50	67
425008	AMSTETTEN	3	3	4	3	3	3	150	222	289	·	15	18
425011	ASSELFINGEN	1	1	1	1	1	1	36	63	100	25	10	12
425013	BALLENDORF	0	0	0	0	0	0	0	0	0	0	0	0
425014	BRIMERSTETTEN	0	0	0	0	0	0	0	0	0	0	0	0
425017	BERGHUELEN	0	0	0	0	0	0	0	0	0	0	0	0
425019	BERNSTADT	0	8	10	0	5	6	0	748	1232	0	7	6
425020	BLAUBEUREN,STADT	0	0	23	0	0	9	0	0	827	0	0	55
425022	BOERSLINGEN	0	0	0	0	0	0	0	0	0	0	0	0
425024	BREITINGEN	0	0	0	0	0	0	0	0	0	0	0	0
425028	DIETENHEIM,STADT	0	0	0	0	0	0	0	0	0	0	0	0
425031	DORNSTADT	6	6	15	7	8	8	473	865	830	15	24	10
425033	EMINGEN(DONAU),STADT	0	59	66	0	16	16	0	3282	3577	0	5	7
425035	EMERINGEN	0	0	0	0	0	0	0	0	0	0	0	0
425036	EMERKINGEN	0	0	0	0	0	0	0	0	0	0	0	0
425039	ERBACH	0	25	28	0	8	12	0	1510	1510	0	3	5
425050	GRIESINGEN	0	0	0	0	0	0	0	0	0	0	0	0
425052	GRUNDSHEIM	0	0	0	0	0	0	0	0	0	0	0	0
425055	HAUSEN AM BUSSEN	0	0	0	0	0	0	0	0	0	0	0	0
425062	HOLZKIRCH	0	0	0	0	0	0	0	0	0	0	0	0
425064	HUETTISHEIM	1	0	0	0	0	0	10	8	0	70	50	0
425066	ILLERRIEDEN	0	0	0	0	0	0	0	0	0	0	0	0
425071	LAICHINGEN,STADT	9	13	13	7	8	8	634	993	883	21	26	25
425072	LANGENAU,STADT	13	15	29	9	12	11	1073	2529	2755	40	49	8
425073	LAUTERACH	0	0	3	0	0	4	0	0	958	0	0	18
425075	LOHSE	4	4	0	3	3	0	495	809	0	10	7	0
425079	MERKLINGEN	2	2	3	1	1	1	67	85	81	243	5	16
425081	MUNDERKINGEN,STADT	0	0	0	0	0	0	0	0	0	0	0	0
425083	NERNSTETTEN	0	0	4	0	0	3	0	0	279	0	0	6
425084	NELLINGEN	0	0	3	0	0	1	0	0	99	0	0	12
425085	NERENSTETTEN	0	0	0	0	0	0	0	7	7	0	14	14
425088	OBERDISCHINGEN	2	2	2	2	2	2	55	118	95	20	8	7
425090	OBERHARCHTAL	0	0	0	0	0	0	0	0	0	0	0	0
425091	OBERSTADION	0	0	0	0	0	0	0	0	0	0	0	0
425092	OELLINGEN	1	1	1	0	0	0	11	46	89	9	13	11
425093	ORPFINGEN	2	2	7	2	2	2	60	184	253	18	25	8
425097	RAMMINGEN	1	1	2	1	1	1	45	63	144	33	70	7
425098	RECHTENSTEIN	0	0	0	0	0	0	0	0	0	0	0	0
425104	ROTTENACKER	0	0	22	0	0	10	0	0	836	0	0	6
425108	SCHIEKLINGEN,STADT	7	7	7	2	6	6	178	617	764	57	18	20
425110	SCHNURPFLINGEN	1	1	1	1	1	1	55	152	79	13	14	16
425112	SETZINGEN	0	2	3	0	1	2	0	243	219	0	5	8
425123	UNTERHARCHTAL	0	0	0	0	0	0	0	0	0	0	0	0
425124	UNTERSTADION	0	0	0	0	0	0	0	0	0	0	0	0
425125	UNTERWACHINGEN	0	0	0	0	0	0	0	0	0	0	0	0
425130	WEIDENSTETTEN	0	0	0	0	0	0	0	0	0	0	0	0
425134	WESTERHEIM	2	6	6	2	2	2	103	151	156	104	5	7
425135	WESTERSTETTEN	0	0	0	0	0	0	0	0	0	0	0	0
425137	ILLERKIRCHBERG	0	0	0	0	0	0	0	0	0	0	0	0
425138	STAIG	0	0	0	0	0	0	0	0	0	0	0	0
425139	HEROLDSTATT	2	2	4	2	1	2	80	92	96	40	27	11
425140	BALZHEIM	0	0	0	0	0	0	0	0	0	0	0	0
425141	BLAUSTEIN	0	0	0	0	0	0	0	0	0	0	0	0
426001	ACHSTETTEN	1	1	1	0	1	1	15	57	141	·	21	33
426005	ALLESHAUSEN	0	0	0	0	0	0	0	0	0	0	0	0
426006	ALLMANNSWEILER	0	0	0	0	0	0	0	0	0	0	0	0
426008	ALTHEIM	1	0	0	0	0	0	5	6	0	20	50	0
426011	ATTENWEILER	0	0	0	0	0	0	0	0	0	0	0	0
426013	BAD BUCHAU,STADT	0	0	23	0	0	6	0	0	1175	0	0	15
426014	BAD SCHUSSENRIED,STADT	1	36	40	1	7	6	20	832	813	·	4	5
426019	BERKHEIM	0	0	0	0	0	0	0	0	0	0	0	0
426020	BETZENWEILER	0	0	0	0	0	0	0	0	0	0	0	0
426021	BIBEBACH A.D.RISZ,ST.	0	1	1	0	1	1	0	186	156	0	5	5
426028	BURGRIEDEN	·	·	·	·	·	·	·	·	·	·	·	·

1) Häusliches, Kleingewerbliches, industrielles Abwasser und Regenwasser.

Noch: 13. Ausgewählte Kenndaten für biologische Kläranlagen

Ge- biets- stand	Gemeinde Kreis (KR) Region (RG) Regierungsbezirk (RB) Land	Ausbaugröße			Angeschlossene Einwohner			Behandelte Abwassermengen			1) Biochemischer Sauerstoffbedarf (BSB5) in Kläranlagen- abfluß		
		1975	1979	1983	1975	1979	1983	1975	1979	1983	1975	1979	1983
		1 000 EGW			1 000			1 000 cbm			mg/l		
NOCH													
426031	DETTINGEN AN DER ILLER	3	3	4	1	1	2	60	78	85	12	5	6
426035	DÜRMENTINGEN	0	0	0	0	0	0	0	0	0	0	0	0
426036	DÜRNEN	0	0	0	0	0	0	0	0	0	0	0	0
426038	EBERHARDZELL	1	1	3	0	0	1	35	60	214	51	28	6
426043	ERLENHOOS	1	0	1	0	0	1	4	4	72	25	25	8
426044	EROLZHEIM	0	0	0	0	0	0	0	0	0	0	0	0
426045	ERTINGEN	0	0	0	0	0	0	0	0	0	0	0	0
426058	HOCHDORF	1	1	1	0	1	1	26	40	89	-	8	12
426062	INGOLDINGEN	2	2	2	1	1	1	70	95	98	34	11	19
426064	KANZACH	0	0	0	0	0	0	0	0	0	0	0	0
426065	KIRCHBERG AN DER ILLER	0	0	0	0	0	0	0	0	0	0	0	0
426066	KIRCHDORF AN DER ILLER	0	4	5	0	2	2	0	190	248	0	8	17
426067	LANGENSLINGEN	0	0	0	0	0	0	0	0	0	0	0	0
426070	LAUFHEIM,STADT	0	50	40	0	15	14	0	2232	3052	0	8	8
426071	MASELHEIM	0	0	0	0	0	0	0	0	59	0	0	25
426073	METTINGEN	0	0	0	0	0	0	0	0	0	0	0	0
426074	MITTELBERACH	0	0	0	0	0	0	0	0	0	0	0	0
426078	MOOSEBURG	0	0	0	0	0	0	0	0	0	0	0	0
426087	OCHSENHAUSEN,STADT	6	6	6	4	4	4	530	896	875	16	13	16
426090	OGGELSHAUSEN	0	0	0	0	0	0	0	0	0	0	0	0
426097	RIEDLINGEN,STADT	0	60	55	0	14	19	0	1988	4923	0	7	9
426100	ROT AN DER ROT	0	0	0	0	0	0	0	0	0	0	0	0
426108	SCHWENZI	10	10	8	2	2	3	168	629	404	12	9	6
426109	SEBKIRCH	0	0	0	0	0	0	0	0	0	0	0	0
426113	STEINHAUSEN A.D.ROTTUM	1	1	0	0	0	0	37	39	43	-	23	19
426117	TANNHEIM	0	1	1	0	1	2	0	133	105	0	15	18
426118	TIEFENBACH	0	0	0	0	0	0	0	0	0	0	0	0
426120	UMMENDORF	0	0	0	0	0	0	0	0	0	0	0	0
426121	UNLINGEN	0	0	0	0	0	0	0	0	0	0	0	0
426124	UTZENWEILER	0	0	0	0	0	0	0	0	0	0	0	0
426125	WAIN	0	0	0	0	0	0	0	0	0	0	0	0
426128	WARTHHAUSEN	100	100	100	30	36	36	6006	7596	7803	14	16	15
426134	SCHENNERHOFEN	0	0	0	0	0	0	0	0	0	0	0	0
426135	GUTENZELL-HUERSEL	0	0	0	0	0	0	0	0	0	0	0	0
435005	BERNATINGEN	0	0	0	0	0	0	0	0	0	0	0	0
435010	DAISENDORF	0	0	0	0	0	0	0	0	0	0	0	0
435013	ERISKIRCH	0	50	59	0	18	27	0	2790	1789	0	4	3
435015	FRICKINGEN	0	0	11	0	0	4	0	0	500	0	0	18
435016	FRIEDRICHSHAFEN,STADT	101	101	106	48	49	49	9400	11318	9418	19	12	12
435018	HAGNAU AM BODENSEE	0	0	0	0	0	0	0	0	0	0	0	0
435020	HÄLLIGENBERG	0	1	1	0	1	0	0	42	59	0	2	10
435024	IMMENSTAAD AM BODENSEE	24	24	47	14	17	18	895	3244	2500	-	20	7
435029	KRESSBRONN AM BODENSEE	26	34	34	10	11	11	1493	1427	940	22	12	11
435030	LANGENARGEN	0	0	0	0	0	0	0	0	0	0	0	0
435034	MARKDORF,STADT	0	0	0	0	0	0	0	0	0	0	0	0
435035	MECKENBEZUREN	2	2	1	1	1	1	70	170	214	0	30	40
435036	MERSBURG,STADT	0	0	0	0	0	0	0	0	0	0	0	0
435042	NEUKIRCH	0	90	100	0	24	26	0	3189	9000	0	20	4
435045	OBERTOURINGEN	6	6	7	2	3	3	77	270	294	-	13	12
435047	OWINGEN	0	0	0	0	0	0	0	0	0	0	0	0
435052	SALEM	22	12	12	9	11	11	815	1097	1115	7	33	56
435053	SIPPLINGEN	0	0	0	0	0	0	0	0	0	0	0	0
435054	STETTEN	1	0	0	1	0	0	35	0	0	0	0	0
435057	TETTINANG,STADT	0	0	0	0	0	0	0	0	0	0	0	0
435059	UZBERLINGEN,STADT	0	0	0	0	0	0	0	0	0	0	0	0
435066	UHLINGEN-MUEHLHOFEN	80	70	82	14	29	32	1426	4760	4836	14	7	8
435067	DEGGENHAUSERTAL	0	0	0	0	0	0	0	0	17	0	0	94
436001	ACHBERG	1	0	0	0	0	0	4	7	19	-	14	21
436003	AICHSTETTEN	0	0	0	0	0	0	0	0	0	0	0	0
436004	AITRACH	0	0	0	0	0	0	0	0	0	0	0	0
436005	ALTSHAUSEN	7	7	7	4	5	5	435	460	475	-	11	11
436006	ANTZELL	0	0	0	0	0	0	0	0	0	0	0	0
436008	AULENDORF,STADT	1	28	31	0	6	6	3	450	896	-	10	4
436009	BAD WALDSEE,STADT	25	25	30	12	12	14	790	2480	1531	-	9	13
436010	BAD WÜRZACH,STADT	0	27	26	0	4	7	0	441	1440	0	8	4

1) Häusliches, kleingewerbliches, industrielles Abwasser und Regenwasser.

Noch: 13. Ausgewählte Kenndaten für biologische Kläranlagen

Ge- biets- stand	Gemeinde Kreis (KR) Region (RG) Regierungsbezirk (RB) Land	Ausbaugröße			Angeschlossene Einwohner			Behandelte Abwassermengen			1) Biochemischer Sauerstoffbedarf (BSB5) im Kläranlagen- abfluss		
		1975	1979	1983	1975	1979	1983	1975	1979	1983	1975	1979	1983
		1 000 ZGW			1 000			1 000 cbm			mg/l		
NOCH													
436011	BAIENHOF	6	0	6	5	0	5	315	0	824	-	0	18
436012	BAINDT	0	0	0	0	0	0	0	0	0	0	0	0
436013	BERG	48	48	54	5	8	9	1530	4215	4985	42	6	8
436014	BERGHEIDE	0	4	5	0	2	2	0	156	106	0	8	8
436018	BODENEGG	4	4	5	1	2	2	105	125	149	5	10	11
436019	BOBS	0	0	1	0	0	0	0	0	65	0	0	2
436024	EBENWEILER	0	1	1	0	1	1	0	68	137	0	3	6
436027	EICHSTEGEN	0	0	0	0	0	0	0	0	0	0	0	0
436032	FLEISCHWANGEN	0	0	0	0	0	0	0	0	0	0	0	0
436039	GRÜNKREUTZ	0	0	0	0	0	0	0	0	0	0	0	0
436040	GUGGENHAUSEN	0	0	0	0	0	0	0	0	0	0	0	0
436047	HOSZKIRCH	0	0	1	0	0	1	0	0	53	0	0	8
436049	ISNY IM ALLGÄU, STADT	28	28	28	8	11	11	2880	3905	3082	13	40	12
436052	KISZLEGG	21	21	23	3	4	4	535	535	485	11	11	9
436053	KOENIGSEGGWALD	3	3	3	1	1	1	58	70	240	-	10	15
436055	LEUTKIRCH I. ALLGÄU, ST	0	98	113	0	14	13	0	2963	3595	0	11	7
436064	RAVENSBURG, STADT	280	280	311	56	68	63	14052	19389	14865	17	12	6
436067	RIEDHAUSEN	0	0	0	0	0	0	0	0	0	0	0	0
436069	SCHLIER	8	8	10	3	4	4	320	613	529	22	13	12
436077	UNTERWALDHAUSEN	0	0	0	0	0	0	0	0	0	0	0	0
436078	VOGT	2	2	1	2	2	3	108	222	254	50	51	63
436079	WALDBURG	1	1	1	2	1	1	45	107	100	-	92	98
436081	WANGEN I. ALLGÄU, STADT	0	0	0	0	0	0	0	0	0	0	0	0
436082	WEINGARTEN, STADT	0	0	0	0	0	0	0	0	0	0	0	0
436083	WILHELMSDORF	0	0	11	0	0	5	0	0	912	0	0	7
436085	WOLFEGG	3	3	3	2	2	2	48	208	219	10	5	10
436087	WOLPERTSWEINDE	0	0	0	0	0	0	0	0	0	0	0	0
436093	EBERSBACH-MUSBACH	0	0	1	0	0	1	0	0	34	0	0	6
436094	ARGENBUHL	5	5	7	1	1	2	190	146	244	224	29	4
436095	HORGENZELL	0	0	0	0	0	0	0	0	0	0	0	0
436096	FROHNREUTE	0	2	2	0	1	1	0	139	120	0	7	5
437005	BEURON	0	0	0	0	0	0	0	0	0	0	0	0
437008	BINGEN	0	0	0	0	0	0	0	0	0	0	0	0
437031	GÄMMERTINGEN, STADT	6	7	7	5	5	5	285	653	721	18	19	22
437044	HERBERTINGEN	6	5	4	3	3	3	311	685	346	6	14	14
437047	HETTINGEN, STADT	2	2	3	1	1	2	125	95	586	-	29	6
437053	HOHEHENGEN	0	0	8	0	0	2	0	0	281	0	0	7
437056	ILLMENSSEE	1	1	1	1	1	1	100	101	120	-	11	24
437059	INZIGKOFEN	1	1	1	1	1	1	28	33	60	-	24	30
437065	KRAUCHENWIES	0	0	11	0	0	1	0	0	1136	0	0	3
437072	LEIBERTINGEN	1	2	2	1	1	1	57	103	137	16	14	7
437076	MENGEN, STADT	25	25	27	7	7	9	1073	1290	1331	15	18	23
437078	MESZKIRCH, STADT	1	1	17	0	0	6	27	28	1306	19	21	4
437082	NEUFRA	1	3	2	0	2	2	3	120	160	-	3	13
437086	OSTBRACH	0	0	0	0	0	0	0	0	0	0	0	0
437088	PFULLENDORF, STADT	23	23	19	8	10	10	1600	1331	1290	14	22	22
437100	SAULGAU, STADT	27	27	23	12	11	12	1116	2335	1655	20	20	38
437101	SCHERR, STADT	0	0	5	0	0	2	0	0	347	0	0	4
437102	SCHWENNINGEN	3	3	3	1	2	2	58	101	120	-	4	7
437104	SIGMARINGEN, STADT	38	38	38	13	13	14	1220	1630	1967	19	24	22
437105	SIGMARINGENDORF	0	0	13	0	0	4	0	0	290	0	0	5
437107	STETTEN A. KALTEN MARKT	3	5	4	2	4	4	103	215	695	21	29	8
437114	VERINGENSTADT, STADT	15	15	18	7	8	8	753	2241	854	20	27	12
437118	WALD	2	2	1	1	1	1	60	191	114	-	18	20
437123	SAULDORF	0	0	1	0	0	0	0	0	37	0	0	8
437124	NEBDWANGEN-SCHOENHACH	0	0	0	0	0	0	0	0	0	0	0	0
415	LKR REUTLINGEN	295	489	471	145	209	207	17998	34428	35899	18	22	29
416	LKR TUBINGEN	108	432	464	51	167	187	4577	29219	33004	15	12	17
417	LKR ZOLLERNHALBKREIS	193	609	677	77	147	168	18213	42227	44697	41	14	10
421	SKR ULN	395	321	320	149	160	172	26810	33974	29321	20	20	20
425	LKR ALB-DONAU-KREIS	62	164	259	45	83	115	3645	13074	16482	32	18	12
426	LKR BIEBRACH	128	276	299	41	88	102	6976	15061	20355	14	12	12
435	LKR BODENSEEKREIS	262	388	460	100	162	181	14211	28307	30682	17	13	10
436	LKR RAVENSBURG	443	593	681	104	147	162	21418	35699	35359	19	14	8
437	LKR SIGMARINGEN	155	157	211	63	70	91	6919	11152	13553	16	21	17

1) Häusliches, kleingewerbliches, industrielles Abwasser und Regenwasser.



Noch: 13. Ausgewählte Kenndaten für biologische Kläranlagen

Ge- biets- stand	Gemeinde Kreis (KR) Region (RG) Regierungsbezirk (RB)	Ausbaugröße			Angeschlossene Einwohner			Behandelte Abwassermengen			1) Biochemischer Sauerstoffbedarf (BSB5) in Kläranlagen- abfluß		
		1975	1979	1983	1975	1979	1983	1975	1979	1983	1975	1979	1983
1.1.79	Land	1 000 EGV			1 000			1 000 cba			mg/l		

REGION NECKAR-ALB

41	RG NECKAR-ALB . . . . .	596	1530	1612	273	523	562	40788	105874	113600	28	16	18
42	RG DONAU-ILLER . . . . .	585	760	878	235	332	388	37431	62109	66158	20	18	16
43	RG BODENSEE-OBERSCHW.	860	1138	1352	266	379	434	42548	75158	79594	18	15	10





REGIERUNGSBEZIRK TUEBINGEN

4	RB TUEBINGEN . . . . .	2041	3428	3842	773	1234	1384	120767	243141	259352	22	16	15
	LD BADEN-WUERTEMBERG	11373	17711	20982	5769	7863	8735	777960	1288211	1615164	34	24	16

1) Häusliches, kleingewerbliches, industrielles Abwasser und Regenwasser.

### Klärschlammentsorgung in den Gemeinden 1983

Art der Klärschlammentsorgung

-  Keine Kläranlage
-  Landwirtschaftliche Verwertung (ausschließlich)
-  Landwirtschaftliche Verwertung und Beseitigung
-  Beseitigung (ausschließlich)

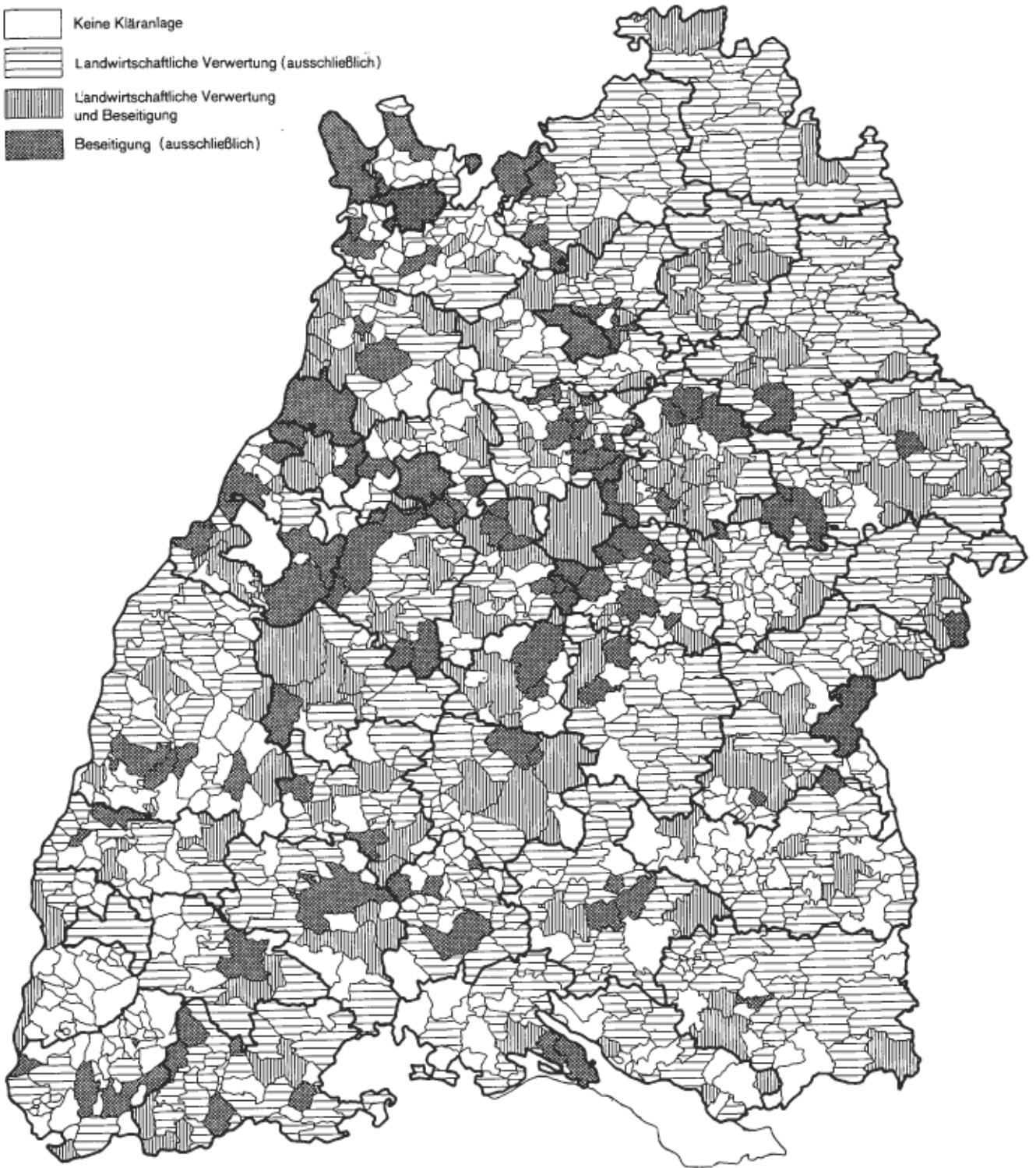

14. Abfallbeseitigung 1982

Ge- biets- stand	Gemeinde Kreis (KR) Region (RG) Regierungsbezirk (RB) Land	Haus- und Sperrmüll (durch die öffentliche Müllabfuhr eingesammelt 1)		Klärschlamm			Gewerbeabfälle 2)				
				insge- samt	darunter		insge- samt	darunter			
					land- wirt- schaftl. ver- wertet	besei- tigt		durch die öffentl. Müllabf. einge- sammelt	selbst 3) zur Haus- müllbe- seitigung abgefahren	zu Son- dermüll- anlagen abge- fahren	in be- triebs- eigenen Anlagen beseitigt
11000	STUTTGART, L.-HAUPTST.	163161	284	33571	445	33126	321609	17104	62392	37674	22887
115001	AIDLINGEN	1938	244	115	115	0	269	28	195	0	0
115002	ALTDORF	472	172	49	49	0	73	8	65	0	0
115003	BOBLINGEN, STADT	18330	444	0	0	0	10940	1048	4162	373	91
115004	BONDORF	717	224	0	0	0	99	37	22	18	14
115010	DECKENPFROHN	366	178	210	210	0	32	25	7	0	0
115013	EHINGEN	1289	179	474	474	0	479	29	210	2	191
115015	GABTRINGEN	1800	190	408	204	204	797	47	265	36	17
115016	GAUFELDEN	1321	224	0	0	0	44	23	21	0	0
115021	HERRENBERG, STADT	7572	298	1053	391	662	22807	269	1019	65	20415
115022	HILDELSHAUSEN	633	221	0	0	0	71	24	47	0	0
115024	HOLZGEBLINGEN	2054	241	0	0	0	685	74	223	2	0
115026	LEONBERG, STADT	10601	272	2413	13	2400	10625	460	3551	745	73
115029	MAGSTADT	2094	267	227	0	227	2195	117	219	502	0
115034	MOETZINGEN	573	230	40	40	0	1613	16	1587	6	0
115037	MUFFINGEN	876	226	0	0	0	388	15	331	0	0
115041	NENNINGEN, STADT	3700	287	389	0	389	5145	152	1838	2566	0
115042	KUESHELM	2943	352	220	0	220	4900	52	1391	35	0
115044	SCHONMACH	2155	232	975	0	975	898	128	343	74	0
115045	SINDELINGEN, STADT	18490	331	6229	174	5055	151103	1195	34107	7591	110
115046	TEICHBRONN	1096	239	214	0	214	879	144	192	0	179
115048	WALDENBUCH, STADT	1452	199	220	0	220	1880	104	1131	78	0
115050	WEIL D.B. STADT, STADT	3291	214	880	135	745	8323	321	614	67	80
115051	WEIL I. SCHÖNBUCH	1632	193	519	519	0	1163	119	122	0	80
115052	WEISSACH	1127	189	93	93	0	2198	34	1809	176	0
115053	JETTINGEN	1121	223	0	0	0	564	40	428	0	0
115054	GRAFENAU	1116	221	0	0	0	315	13	146	3	0
116004	ALTBACH	1261	222	0	0	0	2695	49	1072	449	77
116005	ALTDORF	250	302	0	0	0	0	0	0	0	0
116006	ALTENREUT	273	197	0	0	0	12	7	5	0	0
116007	SALTMANNSEWILER	1132	222	45	45	0	188	12	105	10	0
116008	BEHFLINGEN	710	231	247	247	0	708	140	421	0	0
116011	BEUREN	635	196	0	0	0	217	49	109	5	0
116012	BISSINGEN AN DER TECK	1354	434	0	0	0	338	148	104	0	0
116014	DEIZISAU	2476	398	600	0	600	2338	147	1014	27	0
116015	DEKENSDORF	2705	287	446	446	0	817	83	491	30	16
116016	DETTINGEN UNTER TECK	1600	312	0	0	0	2242	129	372	34	0
116018	ERKENBRECHTSEWILER	546	317	0	0	0	577	12	11	0	0
116019	ESSLINGEN A. NECKAR, ST.	26300	296	1774	0	1774	122461	1875	83477	2378	30
116020	FRICKELHAUSEN	2250	269	252	252	0	2737	102	894	46	509
116022	GROSSELTLINGEN	824	239	201	201	0	343	56	84	40	0
116027	HOCHDORF	1250	309	0	0	0	302	66	167	0	0
116029	HOLZHAUSEN	625	381	0	0	0	39	16	15	0	0
116033	KIRCHHELM U. TECK, STADT	9900	304	12	12	0	17974	861	9135	554	502
116035	KOENGEN	1550	191	0	0	0	2785	187	1628	91	608
116036	KOHLBERG	432	204	0	0	0	94	15	26	0	0
116037	LICHTENWALD	750	321	26	26	0	0	0	0	0	0
116041	NECKARTALFINGEN	664	202	247	74	173	599	76	87	212	0
116042	NECKARTENZLINGEN	1560	299	202	2	200	736	1	603	91	0
116043	NEIDLINGEN	604	399	0	0	0	143	0	25	0	0
116046	NEUFEN, STADT	1150	231	0	0	0	1003	14	545	4	0
116047	NEUHAUSEN A.D. FILDERN	1974	194	141	141	0	1943	81	817	196	0
116048	NOTTINGEN	1020	337	0	0	0	7	7	0	0	0
116049	MUERTINGEN, STADT	14499	404	1371	0	1371	15476	523	8925	788	31
116050	OBERBOLHINGEN	1540	359	0	0	0	481	27	257	16	0
116053	OHMDEN	550	352	0	0	0	21	0	21	0	0
116054	OWEN, STADT	1029	356	150	0	150	1313	94	217	40	672
116056	FLOCHINGEN, STADT	2850	228	740	0	740	10954	127	3721	528	4
116058	REICHENBACH A.D. FILS	1940	275	0	0	0	7884	43	1821	157	343
116063	SCHLAITDORF	608	486	0	0	0	4	0	4	0	0
116068	UNTERENSINGEN	1390	349	0	0	0	1351	35	890	89	0
116070	WEILHELM A.D. TECK, ST.	2500	306	893	893	0	7941	89	1909	1011	0
116071	WENDLINGEN A. NECKAR, ST.	4060	277	4018	40	3978	4903	168	3029	37	401
116072	WERNAU (NECKAR), STADT	3950	331	1165	0	1165	3667	20	1495	191	0
116073	WOLFSCHLUGEN	1140	228	0	0	0	538	15	478	7	0
116076	AICHWALD	2262	292	122	122	0	569	55	261	0	0
116077	FILDERSSTADT, STADT	9417	252	1800	0	1800	10004	546	4265	1715	38
116078	LEINFELD.-ECHTERD., ST.	9559	272	2400	0	2400	13036	512	5270	1561	549
116079	LENNINGEN	2682	346	75	60	15	9689	309	719	1473	3651

1) einschließlich hausmüllähnliche Gewerbeabfälle, soweit durch die öffentliche Müllabfuhr eingesammelt.-

2) Die Angaben beziehen sich auf das Abfallaufkommen ( ohne Bauschutt und Bodenaushub ) im Produzierenden Gewerbe und in Krankenhäusern ( vgl. Erläuterungen zu Tab. 8 ).-

3) oder durch Dritte.-

Noch: 14. Abfallbeseitigung 1982

Gebietsstand	Gemeinde Kreis (KR) Regierungsbezirk (RB) Land	Haus- und Sperrmüll (durch die öffentliche Müllabfuhr eingesammelt 1)		Klärschlamm			Gewerbeabfälle 2)				
				insgesamt	darunter		insgesamt	darunter			
					land-wirt-schaftl. ver-wertet	berei-tigt		durch die öffentl. Müllab-fuhr ein-gesam-melt	selbst 3) zur Haus-müllbe-seitigung abgeföhrt	zu Son-dermüll-anlagen abge-föhrt	in be-triebs-eigenen Anlagen beseitigt
NOCH											
116080	GSTFILLERN, STADT	7517	262	475	0	475	7659	450	3229	193	143
116081	AICHTAL, STADT	3284	397	0	0	0	1405	17	526	124	0
117001	AUELEBEG	623	379	105	0	105	1472	101	0	0	0
117002	ATCHELBERG	350	400	0	0	0	79	24	55	0	0
117003	ALBERSHAUSEN	1169	323	0	0	0	239	54	35	45	0
117006	SAD DITZENBACH	1050	356	0	0	0	546	4	197	47	198
117007	SAD WESEKINGEN	1210	302	0	0	0	1920	155	664	25	0
117009	BIENHACH	575	359	0	0	0	0	0	0	0	0
117010	BOHNENKIRCH	2012	445	83	83	0	3182	60	142	1	0
117011	BOZTLINGEN	562	368	74	74	0	0	0	0	0	0
117012	BOLL	1220	287	46	46	0	261	16	130	19	0
117014	DEGGINGEN	1630	293	93	93	0	766	51	78	35	92
117015	DONSDORF, STADT	2580	235	18	18	0	2999	64	509	254	780
117016	BRACKENSTEIN	108	304	1	1	0	13	13	0	0	0
117017	DÜRNHAU	495	321	0	0	0	145	0	40	3	0
117018	EBERSBACH A.D. FILS, ST.	4169	296	320	320	0	18380	200	1655	1795	0
117019	EISLINGEN/FILS, STADT	5022	279	0	0	0	18423	375	3422	794	870
117020	ESCHENBACH	505	307	0	0	0	0	0	0	0	0
117023	GAMMELSHAUSEN	460	316	0	0	0	13	13	0	0	0
117024	GEISLINGEN A.D. ST., ST.	10139	380	2832	2	2830	43062	410	2507	561	28537
117025	GIEGEN AN DER FILS	1315	329	0	0	0	333	18	224	0	0
117026	GOEPPINGEN, STADT	15266	290	20	20	0	30984	1149	5931	903	3056
117028	GRUBINGEN	510	297	0	0	0	534	11	93	0	0
117029	HATTENHOFEN	480	332	87	87	0	366	104	98	18	0
117030	HEILINGEN	1422	291	0	0	0	408	107	176	0	0
117031	HORNSTADT	100	174	0	0	0	0	0	0	0	0
117033	KUCHEN	1895	340	0	0	0	417	31	106	0	0
117035	JUHLHAUSEN IM TAEL	310	339	10	10	0	273	10	240	8	0
117037	OTTENBACH	625	298	0	0	0	15	15	0	0	0
117038	RECHENBACHHAUSEN	1571	311	0	0	0	229	10	33	5	0
117042	SALACH	1997	313	3042	3042	0	2381	1108	176	101	0
117043	SCHLAT	510	353	0	0	0	0	0	0	0	0
117044	SCHLESINGEN	1108	318	126	126	0	3667	84	123	4	0
117049	WESZE	2300	277	0	0	0	5189	255	1711	49	0
117051	WIRGEN	3662	311	10100	860	9240	6470	280	761	555	7
117053	WÄSCHENBUREN	884	329	0	0	0	11	7	4	0	0
117055	WANGEN	1056	354	0	0	0	580	61	25	0	0
117058	WESENSTEIG, STADT	750	295	6	6	0	403	0	220	9	150
117060	WELL UNTER AICHELEBEG	840	387	48	48	0	446	19	194	0	0
117061	WILTINGEN, STADT	860	335	55	55	0	167	13	9	141	0
118001	WALTBACH	1286	313	124	124	0	336	59	190	17	0
118003	ASPERG, STADT	3945	350	0	0	0	7163	181	647	4951	0
118006	BENNINGEN AM NECKAR	1439	327	0	0	0	1057	105	807	21	0
118007	BRIGGLINGEN, STADT	3697	442	788	0	788	4284	79	1281	1536	0
118010	BOENNINGHEIM, STADT	2480	399	303	0	303	797	178	218	0	0
118011	DITZENINGEN, STADT	6984	316	2861	353	2508	5861	431	1982	640	0
118012	EBENHOFEN	1868	341	0	0	0	1043	92	153	0	0
118014	ERBENHOFEN	1355	336	34	34	0	614	21	171	0	335
118015	ERLINGEN	644	357	54	54	0	54	54	0	0	0
118016	FREUDENHOFEN	593	300	25	25	0	0	0	0	0	0
118018	GEMRINGEN	984	296	72	18	54	21364	67	16765	0	0
118019	GERLINGEN, STADT	(8361)	*	0	0	0	3231	339	1933	252	121
118021	GROSZBUTTLACH, STADT	2099	313	0	0	0	1869	271	210	61	0
118027	HEILINGEN	2867	401	0	0	0	1110	139	70	34	0
118028	HESSINGEN	513	295	72	72	0	148	1	147	0	0
118040	KIRCHHOFEN AM NECKAR	1159	269	185	185	0	499	73	177	0	0
118046	KOHNWESSTREICH, STADT	8828	331	257	257	0	5016	320	1743	303	0
118047	LOCHINGEN	1447	331	0	0	0	49	31	18	0	0
118048	LUDWIGSBURG, STADT	23593	296	7240	0	7240	27298	1036	8565	1235	6666
118049	MARBACH AM NECKAR, ST.	4452	366	1260	0	1260	1394	185	422	45	125
118050	MERKELINGEN, STADT	3760	302	1474	1172	302	7004	151	3995	740	0
118051	MÖLLINGEN	4249	419	0	0	0	761	65	152	33	0
118053	MUNDLHEIM	811	281	125	110	15	605	72	18	13	0
118054	MURK	1478	344	0	0	0	1382	301	129	425	120
118059	NECKARHOFEN, STADT	827	351	152	54	98	30	28	2	0	0

1) einschließlich hausmüllähnliche Gewerbeabfälle, soweit durch die öffentliche Müllabfuhr eingesammelt.-

2) Die Angaben beziehen sich auf das Abfallaufkommen ( ohne Bauschutt und Bodenaushub ) im Produzierenden Gewerbe und in Krankenhäusern ( vgl. Erläuterungen zu Tab. 8 ).-

3) oder durch Dritte.-

Noch: 14. Abfallbeseitigung 1982

Ge- biets- stand	Gemeinde Kreis (KE) Region (RG) Regierungsbezirk (RB) Land	Haus- und Sperrmüll (durch die öffentliche Müllabfuhr eingesammelt 1)		Klärschlamm			Gewerbeabfälle 2)				
				insge- samt	darunter		insge- samt	darunter			
					land- wirt- schaftl. ver- wert	besai- tigt		durch die öffentl. Müllabf. einze- sammelt	selbst 3) zur Haus- müllbe- seitigung abgefah- ren	zu Son- dermüll- anlagen abre- fahren	in be- triebs- eigenen Anlagen beseitigt
NOCH											
118060	OBERSTENFELD	2692	381	219	9	210	10463	5	1234	466	6491
118063	FLEDELSHHEIM	1099	263	78	27	51	1103	4	901	47	0
118067	SCHNIEWERINGEN	3760	403	0	0	0	4182	73	1381	2576	0
118068	SCHNHEIM	1569	391	371	152	219	3673	59	1046	18	0
118070	STEINHELM A.D.MURR,ST.	3168	364	40	40	0	701	72	375	42	17
118071	TAMM	2810	317	0	0	0	625	13	157	116	102
118073	VAIHINGEN A.D.ENZ,ST.	7372	325	998	993	0	43172	585	2798	659	433
118074	WALHEIL	1140	423	58	58	0	4688	35	4386	0	9
118076	SACHSELHEIM,STADT	4818	342	0	0	0	18181	77	1051	34	0
118077	LANGERSHEIM	1188	236	148	0	148	162	8	137	2	0
118078	FREIBERG AM NECKAR,ST.	4514	341	1289	0	1289	4016	221	1721	239	114
118079	BIETIGHEIM-BISSINGEN,ST	11774	341	3931	0	3931	29763	1543	9882	1498	42
118080	KORNTEAL-MUENCHINGEN,ST	5706	340	0	0	0	3008	431	903	337	90
118081	HEMSECK AM NECKAR	5190	314	234	0	234	2314	249	1716	40	0
119001	ALFDORF	1180	208	63	63	0	2261	193	433	143	0
119003	ALLNERBACH IM TAL	1090	262	44	44	0	1	1	0	0	0
119004	ALTHEUTE	760	229	0	0	0	23	9	0	0	0
119006	AUENWALD	1500	290	0	0	0	9	1	8	0	0
119008	JACKENALG,STADT	12038	412	6100	100	5000	12831	412	3809	792	290
119018	BURGSTETTEN	755	256	44	44	0	359	14	139	0	0
119020	FELLBACH,STADT	12309	306	1057	0	1057	13279	1294	4957	545	45
119024	HOSEZELLACH	496	196	36	36	0	1883	8	0	27	7
119037	KAISERBACH	396	193	43	43	0	67	2	16	10	0
119038	KIRCHBERG AM DER MURR	960	300	132	132	0	606	59	240	61	0
119041	KORB	2493	266	0	0	0	4836	1	340	55	0
119042	LEUTENBACH	2221	248	406	406	0	498	143	152	0	0
119044	LURRHAUPT,STADT	2608	198	573	0	573	16621	82	3212	906	1128
119053	OPPENHEIM	765	212	28	0	28	1579	38	628	22	0
119055	PLUDDERHAUSEN	2036	247	0	0	0	4574	124	834	87	2195
119061	ZWEDERSBERG	2056	218	256	199	57	3034	33	1687	49	0
119067	SCHORNBOFF,STADT	9699	287	1385	335	1050	13805	330	5360	255	151
119068	SCHWAINHEIM	2144	275	596	330	216	1100	10	490	129	0
119069	SPITZELBERG	490	295	21	21	0	1940	77	0	0	72
119075	SULZBACH AM DER MURR	1050	215	162	0	162	17334	41	541	17	524
119076	URBACH	1402	204	122	122	0	6273	392	1100	26	0
119079	WÄLLINGEN,STADT	12642	283	1515	40	1475	10851	323	5838	1498	257
119083	WEISSACH IM TAL	1320	239	392	192	200	136	88	29	0	0
119084	WELCHEN,STADT	1760	204	107	54	53	5110	1	3603	266	0
119085	WINNENLEN,STADT	5592	250	749	51	693	14806	310	2926	732	641
119086	WINTERBACH	1625	245	808	258	550	746	2	523	17	0
119087	ASPACH	1753	274	0	0	0	1336	94	338	21	0
119089	BEGLER	982	191	128	30	98	55	16	17	5	0
119090	HEMSHALDEN	2707	215	1000	0	1000	3107	199	1505	102	300
119091	WEINSTADT,STADT	5906	254	1901	1901	0	7287	91	1530	295	11
119093	KERNEN IM NEHSTAL	4721	339	625	0	625	2716	700	821	139	0
121000	HEILBRUNN,STADT	35000	315	11117	0	11117	90881	1617	31295	10518	182
125001	ABSTATA	484	197	0	0	0	321	23	228	7	10
125005	HAD FRIEDRICHSHALL,ST.	3510	293	47	47	0	10430	621	3092	53	5803
125006	HAD RAUPENAU,STADT	4448	315	358	252	106	4152	400	665	23	0
125007	HAD WILPFEN,STADT	1102	186	140	140	0	15293	60	14610	32	0
125008	BEILSTEIN,STADT	1153	237	255	68	187	710	32	70	192	136
125013	BRACKENHEIM,STADT	2618	254	176	0	0	4357	101	900	41	13
125017	CLEEBRUNN	599	294	0	0	0	41	18	3	0	0
125021	EDERSTADT	473	202	50	35	15	317	223	15	7	0
125024	ZILHOFEN	605	259	432	330	102	88	24	60	0	0
125026	LPPINGEN,STADT	3854	255	1777	541	1236	3955	460	551	105	67
125027	ERLENBACH	1000	277	0	0	0	395	18	69	0	0
125030	FLEIN	1230	230	0	0	0	193	87	38	0	0
125034	GEMINGEN	952	235	116	116	0	2175	87	199	2	0
125038	GUEGLINGEN,STADT	993	224	230	230	0	4379	67	534	407	0
125039	GUNDELHEIM,STADT	2030	320	734	34	700	3143	66	784	118	1496
125046	ILSFELD	1205	186	589	589	0	320	184	74	0	0
125047	ITTILINGEN	491	275	0	0	0	349	0	56	57	0
125048	JAGSTHAUSEN	416	292	26	26	0	153	117	19	1	0
125049	KIRCHHART	1090	295	0	0	0	1601	107	559	1	0

- 1) einschließlich hausmüllähnliche Gewerbeabfälle, soweit durch die öffentliche Müllabfuhr eingesammelt.-
- 2) Die Angaben beziehen sich auf das Abfallaufkommen ( ohne Bauschutt und Bodenaushub ) im Produzierenden Gewerbe und in Krankenhäusern ( vgl. Erläuterungen zu Tab. 8 ).-
- 3) oder durch Dritte.-

Noch: 14. Abfallbeseitigung 1982

Ge- biets- stand	Gemeinde Kreis (KR) Region (RG) Regierungsbezirk (RB) Land	Haus- und Sperrmüll (durch die öffentliche Müllabfuhr eingesammelt 1)		Klärschlamm			Gewerbeabfälle 2)				
				insge- samt	darunter		insge- samt	d a r u n t e r			
					land- wirt- schaftl. ver- wertet	besel- tigt		durch die öffentl. Müllabf. einges- ammelt	selbst 3) zur Haus- müllbe- seitigung abgefahren	zu Son- dermüll- anlagen abge- fahren	in be- triebs- eigenen Anlagen beseitigt
t	kq/Ea	t	t	t	t	t	t	t	t		
NOCH											
125056	LAUFFEN AM NECKAR, ST.	2605	320	240	240	0	4274	320	375	9	2895
125057	LEHRENSTEINSFELD . . . .	388	233	0	0	0	0	0	0	0	0
125058	LEINGARTEN . . . . .	2082	279	0	0	0	857	74	272	25	12
125059	LOEWENSTEIN, STADT . . . .	563	203	0	0	0	211	0	85	6	49
125061	KASSENWACHHAUSEN . . . . .	805	292	0	0	0	192	62	51	4	0
125063	NOECKMUEHL, STADT . . . . .	1524	259	206	206	0	1736	127	569	318	23
125065	NECKARSULM, STADT . . . . .	6765	307	1755	0	1755	34710	133	10834	1032	2150
125066	NECKARWESTHEIM . . . . .	582	252	95	95	0	800	208	503	20	0
125068	NEUDENAU, STADT . . . . .	1070	250	100	100	0	794	41	634	0	0
125069	NEUENSTADT A. KOCHER, ST	1640	238	280	280	0	1274	305	254	23	0
125074	NORDHEIM . . . . .	1401	259	0	0	0	797	4	384	101	0
125078	ODDHEIM . . . . .	1300	289	122	122	0	56	19	34	0	0
125079	OFFENAU . . . . .	458	194	17	17	0	131725	0	120	18	8
125081	PFaffenHOFEN . . . . .	606	307	0	0	0	625	25	150	5	0
125084	ROIGHEIM . . . . .	484	366	113	113	0	881	1	728	7	0
125086	SCHWAIGERN, STADT . . . . .	2143	241	0	0	0	566	56	362	1	0
125087	SIEGELSBACH . . . . .	464	338	0	0	0	412	246	166	0	0
125094	TALHEIM . . . . .	1073	315	0	0	0	931	2	563	3	0
125096	UNTERLESCHHEIM . . . . .	791	272	0	0	0	32	31	0	0	0
125098	UNTERGRUEFFENBACH . . . . .	1808	278	0	0	0	156	13	78	8	0
125102	WEINSBERG, STADT . . . . .	2616	292	54	0	54	2224	53	622	50	0
125103	WIDDERN, STADT . . . . .	876	603	69	69	0	22	19	4	0	0
125107	WUESTENROT . . . . .	1664	302	80	80	0	285	88	121	20	0
125108	ZABERFELD . . . . .	734	255	0	0	0	1924	36	362	3	0
125110	OBERSULM . . . . .	3032	273	124	124	0	2116	184	1490	19	0
125111	HARDTHAUSEN AM KOCHER	833	315	0	0	0	1538	10	27	0	206
125113	LANGENMURTTACH . . . . .	444	177	184	184	0	95	12	0	0	0
126011	BRETZFELD . . . . .	2678	320	34	34	0	1777	137	91	42	0
126020	DOERZBACH . . . . .	653	348	15	15	0	186	36	14	0	89
126028	FORCHTLINGBERG, STADT . . .	1158	308	89	88	21	1086	54	113	132	0
126039	INGELFINGEN, STADT . . . . .	1779	332	129	15	114	475	25	206	76	0
126045	KRAUTHAIM, STADT . . . . .	1040	261	25	25	0	188	19	17	10	0
126046	KUENZELSAU, STADT . . . . .	3972	341	225	186	39	16458	160	1039	302	16
126047	KUPFERZELL . . . . .	1020	252	30	30	0	879	83	66	6	125
126056	MULFINGEN . . . . .	831	257	22	22	0	456	14	112	4	0
126058	NEUZENSTEIN, STADT . . . . .	1336	269	108	108	0	5285	14	556	52	0
126060	NIEDERHALL, STADT . . . . .	1464	447	60	60	0	1665	37	461	51	150
126066	OEHRINGEN, STADT . . . . .	5955	361	765	80	685	9267	377	1656	147	866
126069	PFEDELSACH . . . . .	1618	245	86	86	0	1348	24	256	18	0
126072	SCHOENFAL . . . . .	1248	232	160	160	0	989	47	194	25	0
126085	WALDENBURG, STADT . . . . .	1158	477	445	445	0	1841	15	137	38	2
126086	WEISZBACH . . . . .	652	393	24	24	0	8040	0	765	272	1080
126094	ZWEIFLANGEN . . . . .	.	.	.	.	.	.	.	.	.	.
127008	DLAUFELDEN . . . . .	1567	355	63	63	0	2191	186	154	98	639
127009	BRAUNSBACH . . . . .	915	386	30	30	0	0	0	0	0	0
127012	LUHLETTANN . . . . .	454	208	24	24	0	61	8	0	0	0
127013	BUEHLEZELL . . . . .	809	482	14	14	0	931	2	108	6	0
127014	CRALLSHEIM, STADT . . . . .	8066	325	1616	1616	0	8791	596	2464	435	0
127023	FICHTELBERG . . . . .	820	343	25	25	0	487	8	47	0	0
127025	GAILDOEF, STADT . . . . .	3320	321	280	0	280	38493	74	767	288	6412
127032	GERABRONN, STADT . . . . .	1633	429	47	47	0	745	181	431	14	0
127043	ILSHOFEN, STADT . . . . .	1634	378	65	65	0	1165	207	229	9	73
127046	KIRCHBERG A.D. JAGST, ST	1125	322	44	44	0	435	55	7	0	0
127047	LANGENBURG, STADT . . . . .	784	425	48	48	0	492	31	54	10	0
127052	HANNHARDT . . . . .	1190	283	28	28	0	3334	20	111	1	720
127056	MICHELSACH AN DER BILZ	812	295	8	8	0	286	18	93	1	114
127059	MICHELSZELD . . . . .	808	348	2	2	0	59	43	12	0	0
127062	OBERRON . . . . .	910	334	17	17	0	37376	8	203	0	26000
127063	OBERSOLTHEIM . . . . .	1537	424	81	81	0	536	17	18	36	0
127071	KOT AM SEE . . . . .	1186	283	66	66	0	2963	39	145	0	0
127073	SATTELDORF . . . . .	1080	305	45	45	0	70	66	0	4	0
127075	SCHROEDER, STADT . . . . .	1889	356	108	108	0	1052	107	172	25	0
127076	SCHWALDISCH HALL, STADT	8990	289	678	4	874	19261	826	2149	96	5570
127079	SULZBACH-LAUFEN . . . . .	610	274	13	13	0	18927	47	153	5	0
127086	UNTERMUECKHEIM . . . . .	794	341	85	85	0	3381	31	32	7	0

1) einschließlich hausmüllähnliche Gewerbeabfälle, soweit durch die öffentliche Müllabfuhr eingesammelt.-

2) Die Angaben beziehen sich auf das Abfallaufkommen ( ohne Bauschutt und Bodenaushub ) im Produzierenden Gewerbe und in Krankenhäusern ( vgl. Erläuterungen zu Tab. 8 ).-

3) oder durch Dritte.-

Noch: 14. Abfallbeseitigung 1982

Ge- biets- stand	Gemeinde Kreis (KR) Region (RG) Regierungsbezirk (Rb) Land	Klärschlamm				Gewerbeabfälle 2)					
		Haus- und Sperrmüll (durch die öffentliche Müllabfuhr eingesammelt 1)	darunter			insge- samt	darunter				
			insge- samt	land- wirt- schaftl. ver- wert	besei- tigt		insge- samt	durch die öffentl. Müllabf. eingesammelt	selbst 3) zur Haus- müllbe- seitigung abzufahren	zu Son- dermüll- anlagen abge- fahren	in be- triebs- eigenen Anlagen beseitigt
t	kq/Ea	t	t - IS	t	t	t	t	t			
NOCH											
127089	VELLBERG, STADT . . . . .	1303	364	75	75	0	752	115	168	0	0
127091	WALLHAUSEN . . . . .	650	319	31	31	0	50	30	8	0	0
127099	WOLPERTSHAUSEN . . . . .	489	408	1	1	0	0	0	0	0	0
127100	ROSENGÄTZE . . . . .	1235	322	244	80	164	2770	43	370	24	0
127101	KRESZBERG . . . . .	1035	317	40	40	0	39	33	0	0	0
127102	FICHTENAU . . . . .	1079	231	91	91	0	366	13	48	0	0
127103	FRANKENHARDT . . . . .	902	238	13	13	0	2451	1	0	0	0
127104	STIEFFACH . . . . .	874	379	41	6	35	1835	23	146	3	393
128006	ASSANSTADT . . . . .	396	250	31	31	0	164	37	0	0	120
128007	BAD MERGENTHEIM, STADT	5659	296	833	833	0	9521	1036	1741	127	1793
128014	HOXBERG, STADT . . . . .	1241	204	134	134	0	2344	82	190	0	0
128020	CREGLINGEN, STADT . . . .	995	200	67	67	0	477	32	87	2	236
128039	FREUDENBERG, STADT . . . .	691	182	53	53	0	964	25	241	0	0
128045	GROSZLINDERFELD . . . . .	611	182	61	61	0	32	31	0	0	0
128047	GRUMSFELD, STADT . . . . .	506	160	68	68	0	1541	68	53	0	0
128058	ZIGERSHEIM . . . . .	1004	224	14	14	0	563	56	40	0	0
128061	KOENIGHEIM . . . . .	625	184	54	54	0	67	41	25	0	0
128064	KUELSHEIM, STADT . . . . .	1212	205	144	144	0	56	23	0	0	0
128082	NIEDERSTETTEN, STADT . . . .	925	189	86	86	0	402	34	158	29	132
128115	TAUBERBISCHOFSHHEIM, ST.	2662	218	360	360	0	5920	363	1429	339	47
128126	WEIKERSHEIM, STADT . . . .	1536	236	87	27	60	494	89	204	9	140
128128	WERBACH . . . . .	621	185	12	12	0	152	17	91	0	20
128131	WERTHEIM, STADT . . . . .	6997	353	695	70	625	18475	917	4902	4024	3891
128137	WITTIGHAUSEN . . . . .	289	165	3	3	0	745	41	0	0	700
128138	AHORN . . . . .	444	213	9	9	0	77	68	0	0	0
128139	LAUDA-KOENIGSHOFEN, ST.	3667	252	355	355	0	3891	601	374	83	858
135010	DISCHINGEN . . . . .	1478	354	39	39	0	769	36	235	50	0
135015	HERSTETTEN . . . . .	2010	197	269	269	0	4354	175	601	119	1000
135016	GIENGEN A. D. BRENZ, ST.	7288	394	364	22	342	7688	212	1540	547	751
135019	HEIDENHEIM A. D. BR., ST.	16253	340	2480	2480	0	40997	1174	21419	725	635
135020	HERBRECHTINGEN, STADT . . .	2296	199	429	429	0	11796	107	1217	20	0
135021	HERMANGEN . . . . .	709	324	71	71	0	590	61	329	10	0
135025	KOENIGSBRONN . . . . .	2080	295	82	82	0	6857	90	6331	1	0
135026	MATTHEIM . . . . .	2173	407	14	14	0	114	17	66	2	0
135027	NIEDERSTOTZINGEN, STADT	1566	403	81	51	30	414	10	53	12	0
135031	SONTHEIM AN DER BRENZ	(1964)	-	7	0	7	2003	67	130	267	0
135032	STEINHEIM AM ALBUCH . . . .	1280	161	14	14	0	1326	95	417	101	41
136002	ABTSCHUEND . . . . .	1521	250	127	127	0	16441	54	825	144	0
136003	ADELHANSFELDEN . . . . .	239	167	12	12	0	42	42	0	0	0
136007	BARTHOLMAE . . . . .	456	249	32	32	0	71	18	17	5	0
136009	BOEBINGEN AM DER REMS	947	252	627	139	488	534	78	35	7	0
136010	BOPFINGEN, STADT . . . . .	3379	301	224	82	142	6008	218	1257	9	14
136015	DURLANGEN . . . . .	660	249	50	50	0	1033	8	15	4	894
136018	ELLENBERG . . . . .	375	260	23	23	0	0	0	0	0	0
136019	ELLWANGEN (JAGST), STADT	5194	246	544	224	320	23831	256	2028	484	1440
136020	ESCHACH . . . . .	383	282	17	17	0	3	0	2	0	0
136021	ESSINGEN . . . . .	1247	244	0	0	0	1217	54	184	1	0
136024	GOEGGINGEN . . . . .	442	262	77	77	0	3	3	0	0	0
136027	GSCHEFEND . . . . .	1010	237	48	48	0	4885	2	48	0	3160
136028	HEUBACH, STADT . . . . .	1969	237	44	44	0	1240	68	1006	16	0
136029	HEUCHLINGEN . . . . .	419	269	10	10	0	23	4	0	0	0
136033	HUETTLINGEN . . . . .	1944	377	57	57	0	194	14	13	90	0
136034	IGGINGEN . . . . .	478	254	0	0	0	60	32	0	0	0
136035	JAGSTZELL . . . . .	623	293	43	43	0	2350	32	0	4	0
136037	KIRCHHEIM AM RIES . . . . .	250	151	27	27	0	0	0	0	0	0
136038	LAUCHHEIM, STADT . . . . .	812	244	29	29	0	846	68	715	25	0
136040	LEINZELL . . . . .	583	268	0	0	0	138	0	58	5	0
136042	LORCH, STADT . . . . .	2560	274	193	2	191	9432	229	2406	192	102
136043	MOEGGLINGEN . . . . .	811	248	0	0	0	86	7	78	0	0
136044	HUTLANGEN . . . . .	1229	245	66	0	66	1679	63	790	19	61
136045	NERESHHEIM, STADT . . . . .	2688	386	137	137	0	2760	57	185	27	4
136046	NEULER . . . . .	391	156	52	52	0	25	0	2	0	0
136049	OBERGROEINGEN . . . . .	97	263	5	5	0	0	0	0	0	0
136050	OBERKOCHEN, STADT . . . . .	2020	254	471	20	451	5147	21	1961	255	0
136060	ROSENBERG . . . . .	346	161	44	44	0	123	17	60	1	0

- 1) einschließlich hausmüllähnliche Gewerbeabfälle, soweit durch die öffentliche Müllabfuhr eingesammelt.-
- 2) Die Angaben beziehen sich auf das Abfallaufkommen ( ohne Bauschutt und Bodenaushub ) im Produzierenden Gewerbe und in Krankenhäusern ( vgl. Erläuterungen zu Tab. 8 ).-
- 3) oder durch Dritte.-

Noch: 14. Abfallbeseitigung 1982

Ge- biets- stand	Gemeinde Kreis (KB) Region (RG) Regierungsbezirk (RB) Land	Haus- und Sperrmüll (durch die öffentliche Müllabfuhr eingesammelt 1)		Klärschlamm			Gewerbeabfälle 2)				
				insge- samt	darunter		insge- samt	darunter			
					land- wirt- schaftl. ver- wertet	besei- tigt		durch die öffentl. Müllabf. einge- sammelt	selbst 3) zur Haus- müllbe- seitigung abgefahren	zu Son- dermüll- anlagen abge- fahren	in be- triebs- eigenen Anlagen beseitigt
t	kq/Ea	t	t	t	t	t	t	t	t		
NOCH											
136061	RUPPERTSHOFEN . . . . .	329	265	31	31	0	3725	100	18	22	868
136062	SCHRECHINGEN . . . . .	422	277	18	19	0	116	14	101	1	0
136065	SCHWABISCH GEMÜND. ST.	10134	179	6342	0	5342	39400	638	19351	2987	1121
136066	SPRAITZACH . . . . .	753	268	41	41	0	280	41	43	17	0
136068	STOZDTLEN . . . . .	280	168	4	4	0	0	0	0	0	0
136070	TAFFENROT . . . . .	267	285	0	0	0	0	0	0	0	0
136071	TANNHAUSEN . . . . .	402	247	27	27	0	156	0	71	0	0
136075	UNTERSCHNEIDHEIM . . . . .	987	253	34	34	0	231	1	73	33	0
136079	WALDSTÄTTEN . . . . .	1682	266	122	122	0	2230	8	563	23	1355
136082	WESTHAUSEN . . . . .	1461	290	71	71	0	937	55	267	435	0
136084	WOERT . . . . .	347	310	21	21	0	555	2	440	50	0
136087	ZIESBULRG . . . . .	558	278	34	34	0	6042	83	78	56	0
136088	AALEN, STADT . . . . .	18051	287	3648	350	3298	51989	752	34740	1097	2873
136089	ZAIHAU . . . . .	705	266	139	0	139	502	25	437	0	0
111	LKR STUTTGART . . . . .	163161	284	33571	445	33126	321609	17104	62392	37674	22887
115	LKR BOZBLINGEN . . . . .	88759	288	14728	2417	12311	228485	4522	54045	12329	21250
116	LKR ESSELINGEN . . . . .	134572	293	17402	2561	14841	258193	7163	138144	12097	7574
117	LKR GOJPPINGEN . . . . .	71739	312	17066	4891	12175	144373	4892	19598	5522	33690
118	LKR LUDWIGSBURG . . . . .	146519	338	22392	3742	18650	219020	7614	67483	16440	14665
119	LKR BELS-MURR-KREIS . . . . .	97456	274	18293	4451	13842	149063	5758	41076	6208	5611
121	LKR HEILBRONN . . . . .	35000	315	11117	0	11117	90881	1517	31295	10618	182
125	LKR HEILBRONN . . . . .	67204	272	8369	4214	4155	241605	4764	41403	2738	12868
126	LKR HOHENLOHEKREIS . . . . .	26729	317	2225	1366	859	49940	1042	5723	1175	2328
127	LKR SCHWABISCH HALL . . . . .	48500	322	4123	2770	1353	149299	2828	8098	1102	39921
128	LKR MAIN-TAUBER-KREIS . . . . .	30081	248	3066	2391	685	45885	3561	9535	4613	7937
135	LKR HEILBRONN . . . . .	39097	316	3850	3471	379	76908	2044	32338	1854	2427
136	LKR OSTALBKREIS . . . . .	69451	252	13491	2054	11437	184334	3064	67867	5939	11892
R E G I O N M I T T L E R E R N E C K A R											
11	RG MITTLERER NECKAR . . . . .	702206	298	123452	18507	104945	1320743	47053	382738	90270	105677
12	RG FRÄNKEN . . . . .	207514	290	28900	10731	13169	577610	13812	96044	20296	63236
13	RG OSTALBKREIS . . . . .	108548	272	17341	5525	11816	261242	5108	100205	7843	14319
R E G I E R U N G S B E Z I R K S T U T T G A R T											
1	SB STUTTGART . . . . .	1018268	293	169693	34763	134930	2159595	65973	578987	118409	183232
	LD BADEN-WÜRTTEMBERG	2797964	302	350997	97031	253966	7537320	228017	1348152	358452	1529931

1) einschließlich hausmüllähnliche Gewerbeabfälle, soweit durch die öffentliche Müllabfuhr eingesammelt.-

2) Die Angaben beziehen sich auf das Abfallaufkommen ( ohne Bauschutt und Bodenaushub ) im Produzierenden Gewerbe und in Krankenhäusern ( vgl. Erläuterungen zu Tab. 8 ).-

3) oder durch Dritte.-



Noch: 14. Abfallbeseitigung 1982

Ge- biets- stand	Gemeinde Kreis (KR) Region (RG) Regierungsbezirk (RB) Land	Haus- und Sperrmüll (durch die öffentliche Müllabfuhr eingesammelt 1)		Kürschlaas			Gewerbeabfälle 2)				
				insge- samt	darunter		insge- samt	darunter			
					land- wirt- schaftl. ver- wertet	besel- tigt		durch die öffentl. Müllabf. eingesam- melt	selbst 3) zur Haus- müllbe- seitigung abgefahren	zu Son- dermüll- anlagen abge- fahren	in be- triebs- eigenen Anlagen beseitigt
t	kg/Za	t	T5	t	t	t	t	t	t		
211000	BADEN-BADEN, STADT	20000	409	0	0	0	8813	1728	2948	344	71
212000	KARLSRUHE, STADT	95784	353	7101	0	7101	539963	8775	44230	5368	76205
215007	BRITZEN, STADT	8118	351	0	0	0	6037	270	2378	313	152
215009	BRUCHSAL, STADT	8163	219	2028	0	2028	45066	759	3908	685	27329
215017	ETTLINGEN, STADT	9978	268	398	204	194	16566	599	6859	923	152
215021	FORST	2100	351	0	0	0	430	10	190	0	0
215025	GONCELSHEIM	969	432	0	0	0	255	22	191	1	0
215029	HAMERBUCKEN	1176	296	0	0	0	146	5	130	8	0
215039	KROBAD	1040	244	488	190	298	789	7	374	3	26
215040	KUEBNBACH	626	264	0	0	0	6	0	2	0	0
215046	MALSCH	2532	214	226	39	187	13499	228	845	33	109
215047	MARZELL	1372	309	0	0	0	8374	40	62	0	0
215059	OSERDERDINGEN	2640	332	762	372	390	5272	47	1413	42	0
215064	OESTRINGEN, STADT	2100	200	473	43	430	2334	186	931	42	0
215066	PHILIPPSBURG, STADT	4300	399	512	132	380	13704	122	2498	191	0
215082	SULZFELD	1472	380	0	0	0	1051	147	176	174	0
215084	UBSTADT-WEIHER	2694	268	205	205	0	501	86	246	0	0
215089	WALZBACHTAL	(3114)	*	0	0	0	445	76	40	5	50
215090	WEINGARTEN (BADEN)	2840	351	530	530	0	2783	192	1145	236	42
215094	CAISENHAUSEN	395	274	0	0	0	149	14	17	51	0
215096	KARLSBAD	(2388)	*	210	0	210	1463	76	1035	32	0
215097	KRAICHTAL, STADT	3921	311	297	297	0	2424	34	1280	191	609
215099	GRAPEN-NEUDORF	3390	372	0	0	0	3936	135	790	268	0
215100	BAD SCHONBORN	1690	202	0	0	0	2531	66	938	260	251
215101	PFINTAL	3289	223	572	37	535	927	110	468	12	84
215102	EGGENSTEIN-LEOPOLDSHP.	4245	330	631	185	446	1598	207	300	0	0
215103	KARLSORF-NEUTHARD	2357	316	390	80	310	2756	32	391	0	0
215105	LINKEHEIM-HOCHSTETTEN	2300	245	362	125	237	1046	59	47	268	527
215106	WAGHAFUSSEL	5829	342	593	593	0	450402	223	1758	96	0
215107	OBERHAUSEN-RHEINHAUSEN	2200	255	220	220	0	218	95	74	0	0
215108	RHEINSTETTEN	5600	298	450	0	450	2275	260	221	71	1002
215109	STUTENSEE	4900	260	492	164	328	1724	171	482	161	0
215110	WALDBRONN	2830	225	0	0	0	131	17	107	4	0
215111	DEITENHEIM	2000	348	517	479	39	124	92	0	25	0
216002	AU AN RHEIN	417	153	285	0	285	14	14	0	0	0
216005	BIEBIGHEIM	858	165	0	0	0	89	1	39	0	0
216006	BISCHWEIER	541	194	0	0	0	4791	0	726	0	0
216007	BUEHL, STADT	6297	280	986	674	212	14954	560	1841	1443	36
216008	BUEHLERTAL	1183	153	0	0	0	487	66	368	25	0
216009	DURMERSHEIM	3611	349	0	0	0	5394	93	371	23	1589
216012	ELCHESHEIM-ILLINGEN	494	189	0	0	0	134	43	0	0	0
216013	FOREACH	1334	227	102	0	102	18943	263	9110	8	44
216015	GAGGENAU, STADT	5772	205	1805	1805	0	58052	290	4000	2132	4122
216017	GERRSBACH, STADT	2328	170	369	0	369	25550	202	22886	140	0
216022	HUEGELSHEIM	484	328	31	31	0	602	14	0	0	0
216023	IFFELHEIM	1341	354	66	0	66	15474	48	27	0	15385
216024	KUPPENHEIM, STADT	1951	272	0	0	0	902	0	706	1	0
216028	LICHTEMAU, STADT	1596	399	103	103	0	2302	251	93	38	68
216029	LOFFENAU	364	150	0	0	0	0	0	0	0	0
216033	MUGGENSTURM	1488	312	254	26	228	740	32	671	0	0
216039	OTTIGHEIM	1075	289	0	0	0	3028	23	23	0	0
216041	OTTERSWIEHER	1234	221	0	0	0	8015	319	565	6721	0
216043	RASTATT, STADT	11515	307	2177	0	2177	25557	2412	6996	514	247
216049	SINZHEIM	1989	254	4115	1	4118	1057	183	359	101	15
216052	STEINHAUSEN	615	287	0	0	0	63	5	8	0	0
216059	WEISENBACH	485	187	0	0	0	854	1	430	0	0
216063	HEIMBUENSTER	1128	233	86	0	86	3125	249	865	372	0
221000	HEIDELBERG, STADT	(56441) <sup>4)</sup>	*	5000	5000	0	33987	11831	4045	3576	1117
222000	HANNHEIM, UNIV.-STADT	(27000) <sup>4)</sup>	*	12636	0	12636	879758	14722	146031	14784	582653
225001	ADELSHEIM, STADT	1353	309	0	0	0	247	5	196	3	0
225002	AGLASTERHAUSEN	700	197	18	18	0	284	1	163	0	0
225009	BILLIGHEIM	936	180	458	98	360	118	12	70	0	0
225010	BINAU	318	234	0	0	0	0	0	0	0	0
225014	BUCHEN (ODENWALD), STADT	4556	315	603	603	0	3636	310	620	317	1042
225024	FAHRENBACH	950	385	0	0	0	0	0	0	0	0
225032	HARDHEIM	2481	384	58	58	0	1757	159	224	0	160
225033	HASZERSHEIM	786	187	59	0	59	662	4	192	172	0
225039	HOEPPFINGEN	892	335	18	18	0	473	50	60	0	0
225042	HOEPPENHARDT	352	190	0	0	0	111	93	7	0	0

1) einschließlich hausmüllähnliche Gewerbeabfälle, soweit durch die öffentliche Müllabfuhr eingesammelt.

2) Die Angaben beziehen sich auf das Abfallaufkommen ( ohne Bauschutt und Bodenaushub ) im Produzierenden Gewerbe und in Krankenhäusern ( vgl. Erläuterungen zu Tab. 8 ).

3) oder durch Dritte.

4) Die Mengenangaben sind überhöht, wegen falscher Abgrenzung der hausmüllähnlichen Gewerbeabfälle.

Noch: 14. Abfallbeseitigung 1982

Ge- biets- stand	Gemeinde Kreis (KR) Region (RG) Regierungsbezirk (RB) Land	Haus- und Sperrmüll (durch die Öffentliche Müllabfuhr eingesammelt 1)	Müllschlamm			Gewerbeabfälle 2)					
			insge- samt	darunter		insge- samt	darunter				
				land- wirt- schaftl. ver- wertet	beseitigt		durch die Öffentl. Müllabf. einge- sammelt	selbst 3) zur Haus- müllbe- seitigung abgefahren	zu Son- dermüll- anlagen abge- fahren	in be- triebs- eigenen Anlagen beseitigt	
											t
HOCH											
225052	LINEBACH . . . . .	865	204	27	27	0	2401	96	371	0	800
225058	HCSBACH, STADT . . . . .	4064	177	12	12	0	15497	948	9881	162	17
225060	MUDAU . . . . .	913	193	111	111	0	1502	86	130	11	0
225064	NECKARGEGERACH . . . . .	468	215	36	36	0	307	45	151	42	0
225067	NECKARZEMMERN . . . . .	374	212	0	0	0	514	230	268	4	0
225068	NEUNKIRCHEN . . . . .	626	429	0	0	0	937	36	388	0	0
225074	OBRIEGHEIM . . . . .	1689	333	1208	0	1208	1744	164	930	19	0
225075	OSTERBURKEN, STADT . . . . .	1308	286	19	19	0	831	28	286	3	0
225082	ROSENBERG . . . . .	266	135	18	18	0	1459	3	34	0	0
225091	SECKACH . . . . .	1151	313	26	26	0	490	12	305	61	0
225109	WALLDUERN, STADT . . . . .	3990	384	237	237	0	9269	176	2178	747	137
225113	ZWINGENBERG . . . . .	308	413	3	3	0	68	0	48	0	0
225114	RAVENSTEIN, STADT . . . . .	313	120	113	113	0	39	6	17	0	0
225115	SCHNEFFLENZ . . . . .	742	193	0	0	0	6523	37	234	23	0
225116	SCHWAEZACH . . . . .	696	253	0	0	0	52	10	0	5	0
225117	ELZTAL . . . . .	1751	331	106	106	0	1138	66	368	7	394
225118	WALDBRUNN . . . . .	950	225	3	0	3	19	16	3	0	0
226003	ALTUSSEHEIM . . . . .	962	189	300	300	0	2846	14	709	458	0
226006	BAMMENTAL . . . . .	1391	346	870	870	0	1019	9	748	62	0
226009	BRUHL . . . . .	3136	234	0	0	0	1445	55	167	16	1159
226010	DIEHLHEIM . . . . .	1454	198	0	0	0	60	5	17	0	0
226012	DOJSENHEIM . . . . .	2233	239	0	0	0	5253	23	560	4628	0
226013	EBERBACH, STADT . . . . .	3619	233	219	0	219	18669	638	15333	377	175
226017	EPPENBACH . . . . .	351	165	0	0	0	213	0	193	0	0
226018	EPPELHEIM . . . . .	2250	171	0	0	0	4098	216	2550	352	0
226020	ESCHELBRUNN . . . . .	423	191	0	0	0	2260	34	151	2	781
226022	GAIBERG . . . . .	417	195	0	0	0	0	0	0	0	0
226027	HEDDESBAACH . . . . .	90	204	0	0	0	4072	7	0	0	0
226028	HEDDESHEIM . . . . .	2368	215	0	0	0	306	8	35	65	0
226029	HEILIGKREUZSTEINACH . . . . .	535	209	0	0	0	276	1	24	0	250
226031	HENSBAACH, STADT . . . . .	2634	204	0	0	0	1672	738	270	150	0
226032	HOCKENHEIM, STADT . . . . .	3198	199	667	0	667	16943	248	3197	550	0
226036	ILVESHEIM . . . . .	1800	236	67	13	54	73	73	0	0	0
226037	KETSCH . . . . .	2490	211	906	0	906	1252	99	594	92	0
226038	LADENBURG, STADT . . . . .	2682	238	0	0	0	89943	1930	4536	63974	0
226040	LAUDENBACH . . . . .	1599	309	0	0	0	447	19	291	40	0
226041	LEIMEN, STADT . . . . .	5365	343	666	666	0	27255	105	5515	2620	1403
226046	MALSCH . . . . .	616	241	0	0	0	206	45	161	0	0
226043	MAUER . . . . .	700	212	0	0	0	311	20	102	3	15
226049	NECKESHEIM . . . . .	1000	210	1090	110	990	926	114	184	40	45
226054	MUEHLHAUSEN . . . . .	1191	191	0	0	0	485	391	104	0	0
226055	NECKARBEIICHENFELSHEIM, ST. . . . .	605	179	0	0	0	1644	154	303	15	0
226056	NECKARGEHEUEND, STADT . . . . .	2751	190	90	90	0	1150	25	616	44	0
226058	NEIDENSTZIN . . . . .	217	150	0	0	0	513	0	458	24	0
226059	NEULUSZHEIM . . . . .	936	176	0	0	0	434	79	51	0	0
226060	NUSZLCCCH . . . . .	3225	348	0	0	0	682	73	584	0	0
226062	OPTERSHEIM . . . . .	2342	219	0	0	0	285	55	175	0	0
226063	PLANKSTADT . . . . .	3340	371	0	0	0	4088	119	305	1075	0
226065	RAUENBERG, STADT . . . . .	1759	296	0	0	0	305	153	66	0	0
226066	REICHHARTSHAUSEN . . . . .	252	161	0	0	0	399	57	265	0	0
226068	REILINGEN . . . . .	1363	229	0	0	0	336	65	19	12	0
226076	SANDHAUSEN . . . . .	4143	331	0	0	0	5046	136	131	0	0
226080	SCHOENAU, STADT . . . . .	925	188	168	168	0	481	129	99	1	0
226081	SCHOENBRUNN . . . . .	621	247	0	0	0	33	13	20	0	0
226082	SCHRIEJHEIM, STADT . . . . .	3400	248	0	0	0	2514	149	1362	21	0
226084	SCHWEIZINGEN, STADT . . . . .	5898	322	0	0	0	4246	207	1455	96	30
226085	SINSHEIM, STADT . . . . .	9812	325	1067	1067	0	10352	341	2473	1208	40
226086	SPECHBACH . . . . .	268	205	0	0	0	136	9	128	0	0
226091	WALPSTADT, STADT . . . . .	701	144	712	532	180	65	23	30	0	0
226095	WALLDORF, STADT . . . . .	4663	345	0	0	0	2645	179	1024	138	0
226096	WEINHEIM, STADT . . . . .	18443	445	2717	0	2717	40232	514	4364	5210	29106
226097	WIESENJACH . . . . .	724	274	0	0	0	0	0	0	0	0
226098	WIESLCCCH, STADT . . . . .	(4835)		1880	0	1880	11276	323	3125	1208	365
226099	WILHELMSFELD . . . . .	635	243	0	0	0	0	0	0	0	0
226101	ZUZENHAUSEN . . . . .	395	212	0	0	0	1008	5	218	28	0

1) einschließlich hausmüllähnliche Gewerbeabfälle, soweit durch die öffentliche Müllabfuhr eingesammelt.-

2) Die Angaben beziehen sich auf das Abfallaufkommen ( ohne Bauschutt und Bodenaushub ) im Produzierenden Gewerbe und in Krankenhäusern ( vgl. Erläuterungen zu Tab. 8 ).-

3) oder durch Dritte.-

Noch: 14. Abfallbeseitigung 1982

Ge- biets- stand	Gemeinde Kreis (KR) Region (RG) Regierungsbezirk (RB) Land	Haus- und Sperrmüll (durch die öffentliche Müllabfuhr eingesammelt 1)		Klärschlamm			Gewerbeabfälle 2)				
				insge- samt	darunter		insge- samt	darunter			
					land- wirt- schaftl. ver- wertet	besei- tigt		durch die öffentl. Müllab- fuhr ein- gesam- melt	selbst 3) zur Haus- müllbe- seitigung abgefahren	zu Son- dermüll- anlagen abge- fahren	in be- triebs- eigenen Anlagen beseitigt
t	kg/ha	t	t	t	t	t	t	t			
NOCH											
226102	ANGELEACHTAL . . . . .	492	138	118	118	0	208	62	142	0	0
226103	ST. LEON-ROT . . . . .	2961	293	200	200	0	5997	11	4869	175	0
226104	LOBBACH . . . . .	549	262	0	0	0	61	5	43	0	0
226105	EDINGEN-HECKARHAUSEN . . . . .	2454	179	1056	0	1056	5528	56	3966	168	0
226106	HELMSTADT-BARGEN . . . . .	522	158	0	0	0	402	37	38	1	0
226107	HIRSCHBERG A.D. BERGSTR . . . . .	2674	277	0	0	0	270	52	218	0	0
231000	PFORZHEIM, STADT . . . . .	(34300) <sup>5)</sup>	. 5)	2306	0	2306	29998	5155	6136	3663	185
235006	ALPENSTEIG, STADT . . . . .	2336	242	256	11	245	4245	102	729	265	240
235007	ALTHEINGSTEIN . . . . .	1058	203	71	71	0	1969	179	501	61	683
235008	BAD LIEBENZELL, STADT . . . . .	2125	327	259	259	0	356	52	207	0	0
235018	DOBEL . . . . .	695	410	0	0	0	0	0	0	0	0
235020	ERHAUSEN . . . . .	789	227	15	15	0	308	93	22	0	0
235022	EGENHAUSEN . . . . .	435	271	96	96	0	71	1	61	0	0
235023	ENKLESTERLE . . . . .	482	369	61	0	61	1	1	0	0	0
235023	GECHINGEN . . . . .	726	225	42	42	0	83	0	80	0	0
235032	HÄTTERDACH, STADT . . . . .	1081	236	252	0	252	14551	137	301	71	0
235033	BAD HERRENALB, STADT . . . . .	2197	407	0	0	0	1840	59	0	8	0
235035	HOFEN AN DER ENZ . . . . .	455	300	59	0	59	125	68	0	23	0
235046	MAGGLE, STADT . . . . .	5763	233	979	0	979	13877	269	1691	148	32
235047	NEUBULACH, STADT . . . . .	845	221	72	72	0	2549	1	186	23	0
235050	NEUWEILER . . . . .	437	197	26	26	0	2654	21	47	8	0
235055	OBERRREICHENBACH . . . . .	523	232	0	0	0	88	80	8	0	0
235057	OSTELSHHEIM . . . . .	312	157	37	37	0	125	0	87	0	0
235060	ROHSDORF . . . . .	544	311	0	0	0	107	1	102	0	0
235065	SCHNEIDBERG . . . . .	1067	139	162	0	162	523	204	173	7	0
235066	SIMMERSPELD . . . . .	461	277	25	25	0	26	2	6	0	7
235067	SIMMOHEIM . . . . .	310	166	34	34	0	31	6	10	0	0
235073	UNTERREICHENBACH . . . . .	526	266	64	0	64	934	25	75	4	0
235079	WILDBAD I. SCHWARZW. ST. . . . .	5440	506	1324	0	1324	5242	725	190	97	16
235080	WILDBERG, STADT . . . . .	1576	195	119	119	0	2280	57	196	12	168
235084	BAD WEINACH-ZAVELST. ST. . . . .	629	232	25	25	0	969	227	0	0	0
235085	CALW, STADT . . . . .	4946	217	517	28	489	2640	751	946	98	0
236004	BIRKENFELD . . . . .	2730	314	0	0	0	1373	143	657	120	0
236011	ESINGEN . . . . .	1463	354	0	0	0	93	70	12	0	0
236013	ENGELSDRANG . . . . .	1320	335	175	3	167	367	72	59	81	0
236019	FRIELZHEIM . . . . .	743	245	5	5	0	2828	101	4	12	0
236025	HEIMSHEIM, STADT . . . . .	1413	332	0	0	0	413	97	44	15	204
236028	ILLINGEN . . . . .	2533	379	222	58	164	6320	71	610	170	0
236030	ISPRINGEN . . . . .	2375	399	0	0	0	1081	271	101	80	0
236031	KIESSELBRONN . . . . .	735	371	0	0	0	221	23	36	26	0
236033	KNITTLINGEN, STADT . . . . .	2061	328	0	0	0	604	259	165	40	0
236039	MAULBRONN, STADT . . . . .	1611	278	0	0	0	8365	201	5954	397	0
236039	MOENSHEIM . . . . .	702	303	434	0	434	584	79	50	2	2
236040	MUHLACKER, STADT . . . . .	6936	291	1525	277	1252	11731	639	3893	843	182
236043	NEUENBERG, STADT . . . . .	2072	295	152	0	152	2875	143	2328	46	0
236044	NEUHAUSEN . . . . .	1554	399	190	0	190	2977	122	149	3	0
236046	NIEFERN-CESCHELBRONN . . . . .	2475	259	0	0	0	3006	396	1021	247	0
236050	OBERSHEIM . . . . .	1641	393	0	0	0	1247	150	121	78	0
236061	SPERNFELS . . . . .	894	374	0	0	0	529	7	112	400	0
236062	TIEFENBRONN . . . . .	1300	307	334	0	334	418	150	75	69	0
236065	WIERNHEIM . . . . .	1549	333	8	9	0	506	14	113	0	0
236067	WINSHEIM . . . . .	659	331	0	0	0	481	1	0	0	0
236068	WURMSBERG . . . . .	700	316	0	0	0	126	24	0	0	0
236070	KELTERN . . . . .	2408	315	256	0	256	613	157	24	11	0
236071	REMHINGEN . . . . .	3316	357	0	0	0	4360	47	508	56	3650
236072	STRAUBENHARDT . . . . .	2712	335	0	0	0	8244	128	589	178	15
236073	NEULINGEN . . . . .	1569	358	200	200	0	435	11	17	0	0
236074	KAMPFELBACH . . . . .	2056	362	0	0	0	151	79	3	9	0
236075	OELERCEN-UEVERN . . . . .	1027	393	0	0	0	263	19	123	0	0
236076	KOENIGSBACH-STEIN . . . . .	3130	374	490	65	425	375	61	194	22	0
237002	ALPERSBACH, STADT . . . . .	1367	206	0	0	0	11682	239	1142	203	1
237004	BAIERSBRONN . . . . .	3488	247	930	394	536	19662	174	2913	91	2314
237008	BETWEILER-HAELE . . . . .	293	217	25	23	0	55	0	20	0	0
237019	DORNSTETTEN, STADT . . . . .	1187	209	100	33	62	1406	137	525	9	0
237024	DAMPFINGEN . . . . .	564	206	0	0	0	325	99	56	0	0

1) einschließlich hausmüllähnliche Gewerbeabfälle, soweit durch die öffentliche Müllabfuhr eingesammelt.-

2) Die Angaben beziehen sich auf das Abfallaufkommen ( ohne Bauschutt und Bodenaushub ) im Produzierenden Gewerbe und in Krankenhäusern ( vgl. Erläuterungen zu Tab. 8 ).-

3) oder durch Dritte.-

5) Die Mengenangabe wurde unterschätzt.-

Noch: 14. Abfallbeseitigung 1982

Ge- biets- stand	Gemeinde Kreis (KB) Region (RG) Regierungsbezirk (RB) Land	Haus- und Sperrmüll (durch die öffentliche Müllabfuhr eingesammelt 1)		Klärschlamm			Gewerbeabfälle 2)				
				insge- samt	darunter		insge- samt	d a r u n t e r			
					land- wirt- schaftl. ver- wertet	besei- tigt		durch die öffentl. Müllabf. eingesam- melt	selbst 3) zur Haus- müllbe- seitigung abgefahren	zu Son- dermüll- anlagen abge- fahren	in be- triebs- eigenen Anlagen beseitigt
t	kg/2a	t - TS	t	t	t						
NOCH											
237027	BUTINGEN IM GAEU . . .	814	203	414	414	0	88	72	3	0	0
237028	FREUDENSTADT, STADT . .	5625	286	220	15	205	5499	347	1655	189	211
237030	GLATTEN . . . . .	553	250	152	145	7	1703	60	9	3	37
237032	GROENBACH . . . . .	122	241	0	0	0	611	1	0	0	0
237040	HORB AN NECKAR, STADT .	3951	187	671	671	0	18447	552	1073	530	219
237045	LOSZBURG . . . . .	2267	423	35	35	0	1178	109	366	137	0
237054	PFALZGRAFENWEILER . . .	1483	283	10	10	0	1281	33	556	1	488
237061	SCHOPFLOCH . . . . .	372	189	6	6	0	631	38	105	20	0
237072	WOERNERSBERG . . . . .	39	182	0	0	0	451	1	0	0	0
237073	SEEWALD . . . . .	346	165	36	36	0	7003	4	0	0	0
237074	WALDACHTAL . . . . .	1135	220	85	85	0	1711	28	777	21	1
237075	BAD RIPPOIDSAU-SCHAPB.	631	251	63	0	63	6000	137	78	21	0
211	SKR BADEN-BADEN . . . .	20000	409	0	0	0	8813	1728	2948	344	71
212	SKR KARLSRUHE . . . . .	95784	353	7101	0	7101	539963	8775	44230	5368	76205
215	LKR KARLSRUHE . . . . .	102558	284	10356	3895	6461	588962	4388	29286	4095	30333
216	LKR RASTATT . . . . .	48100	254	10283	2640	7643	190127	5069	50084	11518	21506
221	SKR HEIDELBERG . . . . .	(56441) <sup>h)</sup>	h)	5000	5000	0	33987	11831	4045	3576	1117
222	SKR MANNHEIM . . . . .	(127000) <sup>h)</sup>	h)	12636	0	12636	879758	14722	146031	14784	582653
225	LKR NECKAR-ODENWALD-KR	33808	262	3141	1511	1630	50078	2593	17124	1576	2550
226	LKR RHEIN-NECKAR-KREIS	124374	266	12793	4134	8659	280367	7819	61968	82853	33369
231	SKR PFORZHEIM . . . . .	(34300) <sup>h)</sup>	h)	2306	0	2306	29998	5155	6136	3663	185
235	LKR CALW . . . . .	35808	268	4455	860	3595	55594	3066	5618	825	1146
236	LKR ENZKREIS . . . . .	53866	329	3995	773	3222	60587	3513	16962	2905	4053
237	LKR FREUDENSTADT . . . .	24227	241	2751	1878	873	77733	2031	9278	1225	3271
R E G I O N M I T T L E R E R O B E R R H E I N											
21	RG MITTLERER OBERRHEIN	266442	306	27740	6535	21205	1327865	19960	126548	21325	128115
22	RG UNTERER NECKAR . . .	341623	331	33570	10645	22925	1244190	36964	229168	102789	619689
23	RG NORDSCHWARZWALD . .	148201	295	13507	3511	9996	223912	13765	37994	8618	8655
R E G I E R U N G S B E Z I R K K A R L S R U H E											
2	RB KARLSRUHE . . . . .	756266	314	74817	20691	54126	2795967	70689	393710	132732	756459
	LD BADEN-WUERTTEMBERG	2797964	302	350997	97031	253966	7537320	228017	1348152	358452	1529931

- 1) einschließlich hausmüllähnliche Gewerbeabfälle, soweit durch die öffentliche Müllabfuhr eingesammelt.-
- 2) Die Angaben beziehen sich auf das Abfallaufkommen ( ohne Bauschutt und Bodenaushub ) im Produzierenden Gewerbe und in Krankenhäusern ( vgl. Erläuterungen zu Tab. 8 ).-
- 3) oder durch Dritte.-
- 4) Die Mengenangaben sind überhöht, wegen falscher Abgrenzung der hausmüllähnlichen Gewerbeabfälle.-
- 5) Die Mengenangabe wurde unterschätzt.

Noch: 14. Abfallbeseitigung 1982

Ge- biets- stand	Gemeinde Kreis (KR) Region (RG) Regierungsbezirk (RB) Land	Haus- und Sperrmüll (durch die öffentliche Müllabfuhr eingesammelt 1)		Klärschlamm			Gewerbeabfälle 2)				
				insge- samt	darunter		insge- samt	darunter			
					land- wirt- schaftl. ver- wertet	besei- tigt		durch die öffentl. Müllabf. eingesammelt	selbst 3) zur Haus- müllbe- seitigung abgefahren	zu Son- dermüll- anlagen abge- fahren	in be- triebs- eigenen Anlagen beseitigt
t	kg/Ea	t	TS	t	t						
311000	FREIBURG IM BREISG.ST.	71552	401	1393	1393	0	28843	6460	8153	1522	1201
315003	AU . . . . .	153	146	0	0	0	0	0	0	0	0
315004	AGGEN . . . . .	478	236	0	0	0	2502	170	0	0	2100
315006	BAD KROZINGEN . . . . .	2652	226	0	0	0	1428	404	532	105	63
315007	BADENWEILER . . . . .	1152	344	0	0	0	602	342	60	0	0
315008	BALLRECHTEN-DOTTINGEN	384	239	0	0	0	68	36	29	2	0
315013	BOSTZINGEN . . . . .	956	216	0	0	0	3760	66	3046	215	0
315014	BOLLSCHWEIL . . . . .	460	227	0	0	0	38428	5	0	0	0
315015	BREISACH AM RHEIN,ST.	2520	260	741	681	60	3473	220	1591	30	0
315016	BREITNAU . . . . .	362	226	14	14	0	0	0	0	0	0
315020	BUCHENBACH . . . . .	(896)	.	0	0	0	636	55	68	44	0
315022	BUGGINGEN . . . . .	812	274	0	0	0	1	1	0	0	0
315028	EBRINGEN . . . . .	460	238	0	0	0	0	0	0	0	0
315030	EICHSTETTEN . . . . .	714	285	0	0	0	683	4	165	450	0
315031	EISENBACH (HOCHSCHW.) .	337	157	0	0	0	4320	155	144	30	0
315033	ESCHBACH . . . . .	308	190	0	0	0	0	0	0	0	0
315037	FELDBERG (SCHWARZWALD)	467	240	23	23	0	45	38	1	0	0
315039	FRIEDENWEILER . . . . .	191	123	80	57	23	2932	44	88	0	0
315041	GLOTTERTAL . . . . .	506	197	0	0	0	161	142	0	0	0
315043	GOTTENHEIM . . . . .	434	209	0	0	0	0	0	0	0	0
315047	GUNDELFINGEN . . . . .	2476	245	0	0	0	596	177	177	65	0
315048	HARTHEIM . . . . .	778	256	0	0	0	1471	34	136	92	0
315050	HEITERSHEIM,STADT . . . .	1355	318	0	0	0	1056	150	143	25	0
315051	HEUWEILER . . . . .	171	216	0	0	0	0	0	0	0	0
315052	HINTERZARTEN . . . . .	730	347	0	0	0	79	35	11	10	0
315056	HORBEN . . . . .	253	283	0	0	0	0	0	0	0	0
315059	IHRINGEN . . . . .	1263	277	29	29	0	258	57	26	33	0
315064	KIRCHZARTEN . . . . .	2896	349	0	0	0	651	120	332	28	1
315068	LENZKIRCH . . . . .	1424	299	209	37	172	710	62	100	74	0
315070	LOZZFINGEN,STADT . . . . .	1106	181	84	84	0	966	110	151	8	8
315072	MERDINGEN . . . . .	458	221	34	34	0	416	2	355	0	0
315073	MERZHAUSEN . . . . .	980	210	0	0	0	1109	128	190	25	0
315074	MUELLHEIM,STADT . . . . .	4320	326	0	0	0	5871	167	2279	151	35
315076	NEUENBURG A.RHEIN,STAD	2102	267	2960	960	2000	5102	621	434	394	2589
315084	OBERRIED . . . . .	(954)	.	8	8	0	15	2	13	0	0
315089	PPAFFENWEILER . . . . .	462	193	0	0	0	9	9	0	0	0
315094	ST.MAERGEN . . . . .	476	283	18	18	0	6	1	0	0	0
315095	ST.PETER . . . . .	528	239	30	30	0	200	10	0	0	0
315099	SCHALLSTADT . . . . .	803	162	0	0	0	85	63	1	9	0
315102	SCHLUCHSEE . . . . .	600	233	21	21	0	14	12	0	0	0
315107	SOELDEN . . . . .	247	296	0	0	0	0	0	0	0	0
315108	STAUFEN E.BREISGAU,ST.	1013	141	0	0	0	2372	35	1072	16	81
315109	STEGEN . . . . .	(1876)	.	0	0	0	0	0	0	0	0
315111	SULZBURG,STADT . . . . .	607	274	0	0	0	624	106	64	0	0
315113	TITISEE-NEUSTADT,STADT	2899	262	291	0	291	10915	298	9490	114	17
315115	UMKIRCH . . . . .	1007	219	0	0	0	707	161	230	51	0
315125	WITNAU . . . . .	247	222	0	0	0	0	0	0	0	0
315130	MUSENSTERTAL/SCHWARZW.	1254	279	0	0	0	799	25	200	0	0
315131	ZEHRENKIRCHEN . . . . .	799	144	0	0	0	1270	38	65	0	232
315132	MARCH . . . . .	1771	228	0	0	0	2309	117	1158	10	0
315133	VOGTEL I.KAISERST.,ST.	1079	212	181	181	0	92	52	0	2	0
316002	BAHLINGEN . . . . .	499	160	0	0	0	59	29	8	4	0
316003	BIZZERBACH . . . . .	174	117	0	0	0	11	11	0	0	0
316009	DENZLINGEN . . . . .	2585	239	0	0	0	877	111	477	6	0
316010	ELZACH,STADT . . . . .	1769	279	74	30	44	5901	361	323	19	0
316011	EMMENDINGEN,STADT . . . .	7765	313	0	0	0	4159	391	1792	72	47
316012	EMDINGEN,STADT . . . . .	1300	257	0	0	0	943	207	173	0	10
316013	FORCHHEIM . . . . .	126	129	3783	0	3783	0	0	0	0	0
316014	GUTACH IM BREISGAU . . . .	1043	298	0	0	0	725	37	196	3	0
316017	HERBOLZHEIM,STADT . . . .	2100	270	225	0	225	2919	56	639	630	0
316020	KENZINGEN,STADT . . . . .	1900	275	60	60	0	494	120	196	2	0
316024	MALTERDINGEN . . . . .	540	249	0	0	0	1120	15	161	37	0
316036	REUTE . . . . .	627	271	0	0	0	16	12	0	0	0
316037	RIZGEL . . . . .	859	299	0	0	0	8561	13	148	20	5
316038	SASBACH . . . . .	782	307	9	9	0	98	33	51	0	0
316039	SEXAU . . . . .	727	285	0	0	0	295	18	27	0	0
316042	SINCHSWALD . . . . .	589	210	25	25	0	1629	51	9	3	0
316043	TEMINGEN . . . . .	2850	271	1568	532	1036	7410	328	591	1322	0
316045	VOERSTETTEN . . . . .	655	337	0	0	0	3211	1	5	12	1142

1) einschließlich hausmüllähnliche Gewerbeabfälle, soweit durch die öffentliche Müllabfuhr eingesammelt.  
 2) Die Angaben beziehen sich auf das Abfallaufkommen ( ohne Bauschutt und Bodenaushub ) im Produzierenden Gewerbe und in Krankenhäusern ( vgl. Erläuterungen zu Tab. 8 ).  
 3) oder durch Dritte.-

Noch: 14. Abfallbeseitigung 1982

Ge- biets- stand	Gemeinde Kreis (KR) Region (RG) Regierungsbezirk (RB) Land	Haus- und Sperrmüll (durch die öffentliche Müllabfuhr eingesammelt 1)		Klärschlamm			Gewerbeabfälle 2)				
		t	kg/Ea	insge- samt	darunter		insge- samt	d a r a u f			
					land- wirt- schaftl. ver- wertet	besei- tigt		durch die öffentl. Müllabf. einge- sammelt	selbst 3) zur Haus- müllbe- seitigung abgefahren	zu Son- dermüll- anlagen abge- fahren	in be- triebs- eigenen Anlagen beseitigt
HOCH											
316049	WEISWEIL . . . . .	638	421	10	10	0	334	95	0	25	0
316051	WYHL . . . . .	751	274	80	80	0	420	54	243	0	0
316053	RHEINHAUSEN . . . . .	900	291	64	64	0	100	84	13	0	1
316054	FREIANT . . . . .	885	227	30	30	0	523	3	11	0	0
316055	WINDEN IM ELZTAL . . . . .	667	257	82	82	0	13072	14	0	0	0
316056	WALEKIRCH, STADT . . . . .	5145	274	0	0	0	6671	658	1662	171	44
317001	ACHERN, STADT . . . . .	7576	368	250	250	0	19438	850	1441	743	761
317005	APPENWEIER . . . . .	2382	304	172	172	0	6771	75	571	29	0
317008	BAD PETERSTAL-GRIESS . . . . .	955	290	22	16	6	13499	324	273	17	420
317009	BERGHAUPTEN . . . . .	715	326	0	0	0	99	1	6	1	0
317011	BIBERACH . . . . .	275	102	289	0	289	2407	23	283	2	35
317021	DÜBBACH . . . . .	1072	295	0	0	0	263	74	172	0	5
317026	ETTENHEIM, STADT . . . . .	3331	367	0	0	0	3741	176	249	3	664
317029	FISCHERBACH . . . . .	535	344	0	0	0	2059	9	19	5	0
317031	FRIESENHEIM . . . . .	3661	361	199	199	0	1716	72	302	320	308
317034	GENGENBACH, STADT . . . . .	3024	284	564	564	0	7662	77	3055	121	8
317039	GUTACH (SCHWARZW.-BAHN)	1046	453	0	0	0	1065	51	98	37	0
317040	HASLACH I. KINZIGTAL, ST	2329	399	113	113	0	5505	544	267	23	0
317041	HAUSACH, STADT . . . . .	1897	378	237	0	237	15996	94	818	247	1261
317046	HOPSTETTEN . . . . .	433	303	0	0	0	14	0	3	0	0
317047	HORNBERG . . . . .	2025	302	0	0	0	249	9	227	0	0
317051	HORNBERG, STADT . . . . .	2021	409	0	0	0	9307	16	4644	10	123
317056	KAPPELBOECK . . . . .	1894	345	155	159	0	1745	71	1317	238	21
317057	KEHL, STADT . . . . .	10906	366	567	567	0	117798	813	4102	104	3500
317059	KIPPENHEIM . . . . .	1604	386	0	0	0	9747	28	196	18	2109
317065	LÄHR/SCHWARZWALD, STADT	11457	324	1346	0	1346	17151	1402	6293	918	557
317067	LAUTENDACH . . . . .	476	247	0	0	0	0	0	0	0	0
317068	LAUF . . . . .	1191	325	0	0	0	442	14	282	0	0
317073	MAHLBERG, STADT . . . . .	1283	404	0	0	0	399	79	105	0	0
317075	HEISSENHEIM . . . . .	642	210	8	8	0	149	59	32	3	0
317078	MUEHLENBACH . . . . .	517	353	0	0	0	0	0	0	0	0
317085	MORERACH . . . . .	631	320	0	0	0	4406	74	179	15	0
317088	OBERRHARNERSBACH . . . . .	403	171	0	0	0	11181	4	0	0	0
317089	OBERKIRCH, STADT . . . . .	5005	302	683	683	0	14593	436	6975	883	0
317093	OBERWOLFACH . . . . .	510	194	0	0	0	1568	34	51	1	112
317096	OFFENBURG, STADT . . . . .	19187	383	2290	965	1325	36196	1104	6969	1237	99
317097	OHLSBACH . . . . .	642	278	0	0	0	28	1	25	0	0
317098	OFFENAU, STADT . . . . .	1292	262	7	7	0	7581	48	858	32	60
317100	OTTENBERG . . . . .	962	354	0	0	0	405	55	93	72	0
317102	OTTENHOEFEN I. SCHWARZW	1313	407	10	10	0	1190	48	65	0	2
317110	RENCHEM, STADT . . . . .	2162	362	219	219	0	2337	240	1012	99	15
317113	RINGSWEIM . . . . .	802	415	0	0	0	284	3	201	0	0
317114	RUST . . . . .	962	364	0	0	0	66	15	47	0	0
317116	SASBACH . . . . .	1998	402	42	42	0	568	38	121	36	0
317118	SASBACHWALDEN . . . . .	672	319	0	0	0	312	182	113	0	0
317121	SCHUTZERTAL . . . . .	954	293	0	0	0	902	33	106	0	4
317122	SCHUTZERTWALD . . . . .	2566	422	0	0	0	878	94	528	55	0
317126	SEEBACH . . . . .	476	315	0	0	0	9978	24	45	0	0
317127	SEELBACH . . . . .	1764	388	110	0	110	539	319	186	1	0
317129	STEINACH . . . . .	1292	358	0	0	0	1263	92	262	33	0
317141	WILLSTARTE . . . . .	2621	355	75	75	0	7759	125	3924	1796	0
317145	WOLFACH, STADT . . . . .	1764	279	74	4	70	31566	245	324	753	30156
317146	ZELL A. HARNERSBACH, ST.	1728	271	0	0	0	3460	125	378	597	0
317150	SCHWABAU . . . . .	1950	369	110	110	0	35	9	0	3	0
317151	HEUBIED . . . . .	2887	392	261	261	0	2408	93	347	0	0
317152	KAPPEL-GRAFENHAUSEN . . . . .	1430	399	392	380	12	439	12	120	0	0
317153	RHEINAU, STADT . . . . .	3330	358	80	80	0	2662	99	1936	138	131
325001	AICHHILDEN . . . . .	1391	366	46	46	0	625	1	105	232	0
325009	BOESINGEN . . . . .	396	152	68	68	0	870	1	132	126	0
325011	DIEFINGEN . . . . .	1485	451	66	66	0	513	33	0	0	0
325012	DORNHAN, STADT . . . . .	723	137	0	0	0	6519	209	97	2	30
325014	DUNNINGEN . . . . .	780	166	0	0	0	812	59	277	63	11
325015	ZPFENDORF . . . . .	640	206	3	3	0	406	50	68	0	0
325024	HART . . . . .	461	212	0	0	0	68	30	34	0	0
325036	LAUTERBACH . . . . .	490	138	0	0	0	467	34	107	32	0

1) einschließlich hausmüllähnliche Gewerbeabfälle, soweit durch die öffentliche Müllabfuhr eingesammelt.  
 2) Die Angaben beziehen sich auf das Abfallaufkommen ( ohne Bauschutt und Bodenaushub ) im Produzierenden Gewerbe und in Krankenhäusern ( vgl. Erläuterungen zu Tab. 8 ).  
 3) oder durch Dritte.-

Noch: 14. Abfallbeseitigung 1982

Ge- biets- stand	Gemeinde Kreis (KR) Region (RG) Regierungsbezirk (RB) Land	Haus- und Sperrmüll (durch die öffentliche Müllabfuhr eingesammelt 1)		Klärschlamm			Gewerbeabfälle 2)				
				insge- samt	darunter		insge- samt	darunter			
					land- wirt- schaftl. ver- wertet	beseitigt		durch die öffentl. Müllabf. eingesammelt	selbst 3) zur Haus- müllbe- seitigung abgefahren	zu Son- dermüll- anlagen abge- fahren	in be- triebs- eigenen Anlagen beseitigt
NOCH											
325045	OBERNDORF A. NECKAR, ST.	2366	171	413	86	327	10462	295	2197	474	0
325049	ROTTWEIL, STADT . . . . .	4794	205	4053	192	3861	6403	458	1468	225	349
325050	SCHENKENZELL . . . . .	333	168	245	245	0	2649	2	373	0	0
325051	SCHILTACH, STADT . . . . .	796	207	112	0	112	3650	1	495	249	0
325053	SCHRANBERG, STADT . . . . .	3249	173	1099	4	1095	8476	525	2566	278	2148
325057	SULZ AM NECKAR, STADT . . . . .	2176	211	161	161	0	2893	53	630	484	739
325058	TENNENBRONN . . . . .	439	119	460	460	0	489	6	88	43	0
325060	VILLINGENDORF . . . . .	436	182	73	73	0	196	10	6	0	0
325061	VOHRINGEN . . . . .	532	162	184	184	0	1781	62	331	0	1024
325064	WELLENDINGEN . . . . .	1057	454	0	0	0	1138	172	95	3	0
325069	ZIMMERN OB ROTTWEIL . . . . .	1893	411	397	0	397	335	231	40	19	0
325070	FLUORN-WINZELN . . . . .	538	186	42	42	0	220	149	4	10	0
325071	ESCHBRONN . . . . .	352	184	0	0	0	38	13	25	0	0
325072	DEISLINGEN . . . . .	2070	413	1495	521	974	3466	93	660	8	0
326003	BAD DÜRRHEIM, STADT . . . . .	(4960)	.	326	251	75	2348	250	738	33	20
326005	BLUMBERG, STADT . . . . .	3565	354	99	99	0	3613	114	603	542	189
326006	BRAUNLINGEN, STADT . . . . .	1668	306	0	0	0	10897	374	462	257	0
326010	DAUCHINGEN . . . . .	570	209	0	0	0	53	1	19	0	0
326012	DONAUESCHINGEN, STADT . . . . .	5795	321	1011	280	731	22279	550	1990	27	471
326017	FURTWANGEN, STADT . . . . .	2401	228	31	31	0	2108	234	794	111	7
326020	GUTTENBACH . . . . .	298	206	14	14	0	358	41	269	5	0
326027	HUZZINGEN, STADT . . . . .	1510	243	0	0	0	8946	137	242	98	8327
326031	KOENIGSFELD I. SCHWARZW.	883	164	5	5	0	2	2	0	0	0
326037	MOENCHWEILER . . . . .	629	211	0	0	0	1273	35	123	40	1050
326041	NEIDEFESCHACH . . . . .	871	196	0	0	0	6665	67	22	34	0
326052	ST. GEORGEN I. SCHW., ST.	2550	174	2574	2574	0	5376	264	1574	212	1294
326054	SCHENWALD I. SCHWARZW.	635	256	40	40	0	464	20	77	4	0
326055	SCHNACH I. SCHWARZWALD	1170	241	23	23	0	5314	109	186	23	113
326060	TREBERG I. SCHWARZW. ST.	1310	217	0	0	0	3031	304	475	591	30
326061	TUNINGEN . . . . .	925	412	0	0	0	4087	0	77	1	0
326065	UNTERKIRNACH . . . . .	438	168	36	36	0	226	0	108	17	56
326068	VOHRINGEN, STADT . . . . .	1158	280	170	170	0	8479	88	443	159	0
326074	VILLINGEN-SCHWENN., ST.	18899	243	522	0	522	33964	1556	13344	2209	162
326075	BRIGACHTAL . . . . .	791	160	0	0	0	64	12	51	1	0
327002	ADINGEN . . . . .	1680	315	0	0	0	2257	85	165	120	0
327004	BAERENTHAL . . . . .	140	300	0	0	0	0	0	0	0	0
327005	BALGHEIM . . . . .	220	299	0	0	0	0	0	0	0	0
327006	BOETTINGEN . . . . .	270	236	22	22	0	154	47	26	0	0
327007	BUBSHEIM . . . . .	190	294	0	0	0	924	59	18	6	0
327008	BUCHHEIM . . . . .	215	371	12	12	0	13	0	13	0	0
327009	DELLINGEN . . . . .	400	294	0	0	0	436	59	48	0	0
327010	DENKINGEN . . . . .	693	374	0	0	0	657	8	60	0	16
327011	DUERBHEIM . . . . .	450	353	0	0	0	0	0	0	0	0
327012	DURCHHAUSEN . . . . .	210	287	0	0	0	0	0	0	0	0
327013	EGESHEIM . . . . .	140	306	356	0	356	929	37	0	14	4
327016	FRIDINGEN A.D. DONAU, ST	630	218	82	82	0	4773	94	300	83	64
327017	FRITTLINGEN . . . . .	480	295	0	0	0	151	0	47	0	0
327019	GEISINGEN, STADT . . . . .	1659	306	0	0	0	913	156	0	10	3
327019	GOSHEIM . . . . .	770	250	0	0	0	1253	120	167	48	0
327020	GUNNINGEN . . . . .	130	251	0	0	0	0	0	0	0	0
327023	HAUSEN OB VERENA . . . . .	180	300	0	0	0	0	0	0	0	0
327025	IMMENDINGEN . . . . .	1873	336	89	89	0	5217	128	10	64	3743
327027	IRNDORF . . . . .	150	203	12	12	0	233	54	30	0	0
327029	KOENIGSHEIM . . . . .	140	304	0	0	0	531	41	0	0	0
327030	KOLBINGEN . . . . .	250	218	27	27	0	233	3	34	4	0
327033	MAHLSTETEN . . . . .	210	300	12	12	0	247	87	0	0	0
327036	MUHLHEIM A.D. DONAU, ST	790	248	15	15	0	454	10	189	134	0
327038	NEUHAUSEN OB ECK . . . . .	1193	362	6	6	0	30	8	18	0	0
327040	REICHENBACH AM HEUBERG	162	425	0	0	0	470	0	33	0	0
327041	RENCUISHAUSEN . . . . .	140	244	8	8	0	32	7	7	0	0
327046	SPAICHINGEN, STADT . . . . .	3381	359	168	0	168	3376	170	1041	213	149
327048	TALHEIM . . . . .	250	250	18	18	0	729	0	139	0	0
327049	TROSSINGEN, STADT . . . . .	4446	395	426	0	426	7183	182	2987	60	498
327050	TUTTILINGEN, STADT . . . . .	12000	386	1358	0	1358	22472	1065	11231	1529	93
327051	WEHINGEN . . . . .	730	234	0	0	0	1410	364	116	11	0

- 1) einschließlich hausmüllähnliche Gewerbeabfälle, soweit durch die öffentliche Müllabfuhr eingesammelt.-  
 2) Die Angaben beziehen sich auf das Abfallaufkommen ( ohne Bauschutt und Bodenaushub ) im Produzierenden Gewerbe und in Krankenhäusern ( vgl. Erläuterungen zu Tab. 8 ).-  
 3) oder durch Dritte.-

Noch: 14. Abfallbeseitigung 1982

Ge- biets- stand	Gemeinde Kreis (KR) Region (RG) Regierungsbezirk (RB) Land	Haus- und Sperrmüll (durch die öffentliche Müllabfuhr eingesammelt 1)		Klärschlamm			Gewerbeabfälle 2)				
				insge- samt	darunter		insge- samt	darunter			
					land- wirt- schaftl. vor- wertet	besei- tigt		durch die öffentl. Müllabf. eingesam- melt	selbst 3) zur Haus- müllbe- seitigung abgefahren	zu Son- dersmüll- anlagen abge- fahren	in be- triebs- eigenen Anlagen beseitigt
t	kg/Ea	t	t	t	t	t	t	t	t		
NOCH											
327054	MURLINGEN . . . . .	830	251	0	0	0	3495	32	653	35	3
327055	SEITINGEN-OBERFLACHT . . . . .	440	247	22	22	0	9	6	0	0	0
327056	RIETHEIM-WEILHEIM . . . . .	540	242	82	82	0	704	236	17	20	60
327057	EMMINGEN-LIPTINGEN . . . . .	850	258	123	123	0	818	117	73	5	0
335001	AACH, STADT . . . . .	600	440	0	0	0	341	17	67	0	0
335002	ALLENSBACH . . . . .	1800	297	4	0	4	487	54	330	11	0
335015	BUESINGEN AN HOCHRHEIN . . . . .	314	275	28	28	0	0	0	0	0	0
335021	ZIGELTINGEN . . . . .	564	203	55	55	0	728	0	89	47	0
335022	ZINGEN, STADT . . . . .	2711	311	0	0	0	1113	161	189	40	11
335025	GAIENHOFEN . . . . .	926	232	100	100	0	91	3	87	0	0
335026	GAILINGEN . . . . .	682	285	2988	2988	0	558	1	460	12	0
335028	GOTTMADINGEN . . . . .	2186	253	0	0	0	7149	37	813	547	0
335035	HILZINGEN . . . . .	1904	297	254	254	0	19	7	1	1	0
335043	KONSTANZ, UNIV.-STADT . . . . .	22399	322	4201	0	4201	11715	2076	2490	1207	66
335055	KOOS . . . . .	581	238	292	292	0	0	0	0	0	0
335057	MOEHLINGEN . . . . .	684	392	41	41	0	32	22	10	0	0
335061	OEHRINGEN . . . . .	914	256	15	15	0	15	11	1	0	0
335063	ADOLPHSWEIL A. BODENS, ST . . . . .	10500	440	616	158	458	14245	360	2857	191	5690
335066	REICHENAU . . . . .	1788	377	0	0	0	988	818	28	4	5
335075	SINGEN (HCHENTWIEL), ST . . . . .	(18400)	.	0	0	0	96549	357	7145	2297	11118
335077	STEISLINGEN . . . . .	1300	413	98	98	0	142	49	11	0	1
335079	STOCKACH, STADT . . . . .	5700	444	13	13	0	28653	251	703	1544	16998
335080	TENGEN, STADT . . . . .	1805	452	0	0	0	266	143	17	58	0
335081	VOLKERTSHAUSEN . . . . .	450	234	0	0	0	250	9	5	0	0
335096	HOHENFELS . . . . .	470	300	14	14	0	0	0	0	0	0
335097	MUEHLHAUSEN-EHINGEN . . . . .	1200	397	0	0	0	913	3	0	0	0
335098	JODMAN-LUDWIGSHAUSEN . . . . .	1300	405	1106	1106	0	540	118	9	0	0
335099	ORSINGEN-MENZINGEN . . . . .	300	137	0	0	0	818	20	4	2	0
335100	RIELASINGEN-WORBLINGEN . . . . .	2350	250	0	0	0	1306	395	501	7	3
336004	AITERN . . . . .	174	345	0	0	0	0	0	0	0	0
336006	BAD BELLINGEN . . . . .	929	303	97	0	97	241	1	239	1	0
336003	BINZEN . . . . .	451	216	0	0	0	157	0	63	2	0
336010	BOELLEN . . . . .	32	330	0	0	0	0	0	0	0	0
336012	DUERCHAU . . . . .	62	320	0	0	0	0	0	0	0	0
336014	SPRINGEN-KIRCHEN . . . . .	1223	186	315	315	0	946	286	61	261	0
336019	ZINHELDINGEN . . . . .	345	218	55	55	0	107	5	25	2	0
336020	ZILBENSCHWAND . . . . .	65	323	0	0	0	0	0	0	0	0
336024	FISCHINGEN . . . . .	114	205	0	0	0	0	0	0	0	0
336025	FROEHND . . . . .	152	356	0	0	0	0	0	0	0	0
336034	HASEL . . . . .	262	243	0	0	0	439	1	0	0	0
336036	HASEN IM WIESENTAL . . . . .	904	411	0	0	0	1294	12	199	2	0
336043	INZLINGEN . . . . .	573	234	0	0	0	83	0	12	0	0
336045	KANDERS, STADT . . . . .	1248	193	389	389	0	1425	26	45	15	0
336050	LOERRACH, STADT . . . . .	13312	327	0	0	0	17127	462	6824	2900	201
336057	HAULBURG . . . . .	1360	364	0	0	0	3991	72	2443	686	0
336060	HEUENWEG . . . . .	116	306	0	0	0	0	0	0	0	0
336067	RAICH . . . . .	85	328	0	0	0	0	0	0	0	0
336069	RHEINFELDEN (BADEN), ST . . . . .	6705	244	350	350	0	41097	577	5354	17922	9542
336073	RUEHMINGEN . . . . .	283	217	0	0	0	156	28	10	5	12
336074	SALINICK . . . . .	70	299	0	0	0	5	1	0	0	0
336075	SCHALLBACH . . . . .	127	218	0	0	0	0	0	0	0	0
336078	SCHLIEGEN . . . . .	877	231	0	0	0	417	60	38	5	0
336079	SCHOENAU I. SCHWARZW. ST . . . . .	751	341	0	0	0	1021	28	383	32	0
336080	SCHOENENBERG . . . . .	108	344	0	0	0	0	0	0	0	0
336081	SCHOPFHEIM, STADT . . . . .	3585	354	5	5	5	5037	426	1678	227	21
336082	SCHWOERSTADT . . . . .	788	340	0	0	0	51	1	50	0	0
336084	STEINER . . . . .	1416	169	541	0	541	1794	27	729	22	0
336086	LEGERNAU . . . . .	115	262	0	0	0	58	2	56	0	0
336087	RODINAU, STADT . . . . .	1635	337	0	0	0	554	172	180	24	37
336089	TUHAU . . . . .	57	328	0	0	0	0	0	0	0	0
336090	UTZENFELD . . . . .	190	338	0	0	0	1961	2	68	55	0
336091	WEIL AN RHEIN, STADT . . . . .	7543	292	0	0	0	8178	358	1123	492	5602
336094	WENBACH . . . . .	98	336	94	0	94	337	0	283	2	0
336096	WIEDEN . . . . .	178	338	0	0	0	15	10	2	0	0
336097	WIES . . . . .	229	287	0	0	0	0	0	0	0	0

1) einschließlich hausmüllähnliche Gewerbeabfälle, soweit durch die öffentliche Müllabfuhr eingesammelt. -

2) Die Angaben beziehen sich auf das Abfallaufkommen ( ohne Bauschutt und Bodenaushub ) im Produzierenden Gewerbe und in Krankenhäusern ( vgl. Erläuterungen zu Tab. 8 ). -

3) oder durch Dritte. -



Noch: 14. Abfallbeseitigung 1982

Ge- biets- stand	Gemeinde Kreis (KR) Region (RG) Regierungsbezirk (RB) Land	Haus- und Sperrmüll (durch die öffentliche Müllabfuhr eingesammelt 1)	Klärschlamm			Gewerbeabfälle 2)				
			insge- samt	darunter		insge- samt	d a r u n t e r			
				land- wirt- schaftl. ver- wertet	besei- tigt		durch die öffentl. Müllabf. eingesammelt	selbst 3) zur Haus- müllbe- seitigung abgefahren	zu Son- dermüll- anlagen abge- fahren	in be- triebs- eigenen Anlagen beseitigt
t	kg/Ea	t - TS	t	TS	t	t	t	t	t	
NOCH										
336098	WIESLET . . . . .	141	300	0	0	0	33	22	0	0
336100	WITTLINGEN . . . . .	139	222	0	0	0	0	0	0	0
336103	ZELL IM WISENTAL, ST.	(2576)		1	1	0	6718	17	2695	47
336104	MALSBURG-MARZELL . . . . .	154	112	0	0	0	790	1	0	7
336105	GRENZACH-WYHLEN . . . . .	3343	269	352	2	350	73008	203	18929	7205
336106	HAEG-ZHRSBERG . . . . .	188	206	0	0	0	0	0	0	0
337002	ALBERUCK . . . . .	1406	241	322	0	322	32165	96	4690	36
337013	BERNAU . . . . .	590	401	22	0	22	162	59	46	0
337022	BOHNDORF I. SCHWARZW. ST	1120	213	121	121	0	1796	29	321	16
337027	DACHSBERG (SÜEDSCHW.) . . . . .	562	434	2	2	0	919	47	0	0
337030	DETTIGHOFEN . . . . .	160	144	19	19	0	0	0	0	0
337032	DOGERN . . . . .	612	302	32	32	0	1167	2	232	142
337038	GOERWIHL . . . . .	618	157	10	10	0	7060	70	18	161
337039	GRAFENHAUSEN . . . . .	510	262	45	45	0	7515	19	326	2893
337045	HAEUSERN . . . . .	364	312	19	0	19	0	0	0	0
337049	HERRISCHRIED . . . . .	460	224	41	41	0	1575	22	0	0
337051	HOECHENSCHEWAND . . . . .	500	257	48	48	0	879	362	510	7
337053	HOHENTENGEN A. HOCHRRH.	585	206	104	104	0	131	126	0	0
337059	IBACH . . . . .	129	357	4	4	0	0	0	0	0
337060	JESTETTEN . . . . .	912	217	55	55	0	448	54	155	170
337062	KLETTGAU . . . . .	1634	259	142	142	0	2290	122	876	52
337065	LAUCHRINGEN . . . . .	1493	228	0	0	0	3198	1	834	1476
337066	LAUFENBURG (BADEN) STADT	1680	233	33	33	0	42696	49	1520	25
337070	LOTTSTETTEN . . . . .	384	185	0	0	0	149	42	21	3
337076	MURG . . . . .	1659	259	103	42	61	1083	54	169	0
337090	RICKENBACH . . . . .	782	230	2	2	0	290	65	154	0
337096	BAD SAECKINGEN, STADT . . . . .	4120	295	493	64	429	3573	456	1604	204
337097	ST. BLASIEN, STADT . . . . .	1252	294	87	87	0	2268	202	202	59
337106	STUEHLINGEN, STADT . . . . .	1294	272	10	10	0	2590	65	1004	214
337108	TODTHOOS . . . . .	627	315	30	0	30	1840	14	67	5
337116	WEHR, STADT . . . . .	3062	265	49	38	11	2931	303	1015	70
337118	WEILHEIM . . . . .	391	167	0	0	0	908	9	42	0
337123	WUTOESCHINGEN . . . . .	1356	255	625	0	625	2812	65	248	1203
337124	EGGINGEN . . . . .	288	201	0	0	0	214	0	147	18
337125	KUESSABERG . . . . .	935	212	106	106	0	218	14	72	39
337126	WALDSHUT-TIENGEN, STADT	6864	318	360	360	0	12344	377	3842	301
337127	WUTACH . . . . .	180	159	0	0	0	1288	1	105	0
337128	UEHLINGEN-BIRKENDORF . . . . .	1335	303	53	50	3	7037	30	0	4
311	LKR FREIBURG IM BRSG.	71552	401	1393	1393	0	28843	6460	8153	1522
315	LKR BREISGAU-HOCHSCHW.	51176	252	4723	2177	2546	96741	4274	22351	1983
316	LKR EMMENDINGEN . . . . .	36366	273	6010	922	5088	59548	2702	6725	2326
317	LKR ORTENAU-KREIS . . . . .	122550	345	8279	4884	3395	379826	8413	49620	8590
325	LKR ROTTWEIL . . . . .	27397	216	8917	2151	6766	52476	2487	9798	2248
326	LKR SCHWARZW.-BAAR-KR.	51026	259	4851	3523	1328	119547	4158	21597	4364
327	LKR TUTTLINGEN . . . . .	36812	331	2838	530	2308	60103	3175	17422	2356
335	LKR KONSTANZ . . . . .	(81828) <sup>4)</sup>	4)	9826	5163	4663	166918	4912	15817	5968
336	LKR LOERRACH . . . . .	54783	287	2199	1112	1087	167040	2800	41489	29914
337	LKR WALDSHUT . . . . .	37864	262	2937	1415	1522	141546	2754	18220	7098
R E G I O N S U E D L I C H E R O B E R R H E I N										
31	RG SUEDL. OBERRHEIN . . . . .	281644	324	20405	9376	11029	564958	21849	86849	14421
32	RG SCHWARZW.-BAAR-HBG.	115235	265	16606	6204	10402	232126	9820	48817	8968
33	RG HOCHRHEIN-BODENSEE	174475	308	14962	7690	7272	475504	10466	75526	42980

- 1) einschließlich hausmüllähnliche Gewerbeabfälle, soweit durch die öffentliche Müllabfuhr eingesammelt.-
- 2) Die Angaben beziehen sich auf das Abfallaufkommen ( ohne Bauschutt und Bodenaushub ) im Produzierenden Gewerbe und in Krankenhäusern ( vgl. Erläuterungen zu Tab. 8 ).-
- 3) oder durch Dritte.-
- 6) Mengenangabe überhöht wegen Schätzfehler.-

Noch: 14. Abfallbeseitigung 1982

Ge- biets- stand	Gemeinde Kreis (KR) Region (RG) Regierungsbezirk (RB) Land	Haus- und Sperrmüll (durch die öffentliche Müllabfuhr eingesammelt 1)	Klärschlamm			Gewerbeabfälle 2)				
			insge- samt	darunter		insge- samt	darunter			
				land- wirt- schaftl. ver- wertet	besei- tigt		durch die öffentl. Müllabf. einge- sammelt	selbst 3) zur Haus- müllbe- seitigung abgefahren	zu Son- dermüll- anlagen abge- fahren	in be- triebs- eigenen Anlagen beseitigt
t	kg/Ea	t - TS	t							

REGIERUNGSBEZIRK FREIBURG

3	RB FREIBURG . . . . .	571354	305	51973	23270	28703	1272588	42135	211192	66369	231540
	LD BADEN-WÜRTTEMBERG	2797964	302	350997	97031	253966	7537320	228017	1348152	358452	1529931

1) einschließlich hausmüllähnliche Gewerbeabfälle, soweit durch die öffentliche Müllabfuhr eingesammelt.-

2) Die Angaben beziehen sich auf das Abfallaufkommen ( ohne Bauschutt und Bodenaushub ) im Produzierenden Gewerbe und in Krankenhäusern ( vgl. Erläuterungen zu Tab. 8 ).-

3) oder durch Dritte.-

Noch: 14. Abfallbeseitigung 1982

Ge- biets- stand	Gemeinde Kreis (KR) Region (RG) Regierungsbezirk (RB) Land	Haus- und Sperrmüll (durch die öffentliche Müllabfuhr eingesammelt 1)		Klärschlamm			Gewerbeabfälle 2)				
				insge- samt	darunter		insge- samt	d a r u n t e r			
					land- wirt- schaftl. ver- wertet	beseitigt		durch die öffentl. Müllabf. einge- sammelt	selbst 3) zur Haus- müllbe- seitigung abgefahren	zu Son- dermüll- anlagen abge- fahren	in be- triebs- eigenen Anlagen beseitigt
415014	DETTINGEN AN DER ERMS	2100	263	0	0	0	11050	260	6397	226	0
415019	ENINGEN UNTER ACHALM	1835	204	0	0	0	1786	299	397	71	0
415027	GOMADINGEN	541	262	31	31	0	54	17	37	0	0
415028	GRABENSTETTEN	156	122	50	50	0	32	11	0	0	21
415029	GRAFENBERG	492	246	0	0	0	144	2	12	0	0
415034	HAYINGEN, STADT	512	253	57	57	0	367	0	88	120	0
415039	HUELSEN	780	305	93	93	0	225	14	121	0	0
415048	HEHSTETTEN	329	292	8	8	0	253	143	64	0	0
415050	HETZINGEN, STADT	5116	263	2200	0	2200	10313	395	2979	194	0
415053	HUENSINGEN, STADT	3495	310	316	316	0	1490	103	449	225	1
415058	PFRONSTETTEN	347	261	17	17	0	0	0	0	0	0
415059	PFULLINGEN, STADT	2567	162	620	0	620	8432	410	1856	115	502
415060	PLIEZHAUSEN	2903	432	59	59	0	1134	73	554	35	0
415061	REUTLINGEN, STADT	31000	323	3762	110	3652	37340	2328	12719	4451	1911
415062	RIEDERICH	1135	300	0	0	0	1959	182	417	0	0
415073	TROCHIELFINGEN, STADT	1340	256	0	0	0	6346	85	213	3	0
415078	BAD URACH, STADT	3800	345	0	0	0	6613	88	969	140	14
415080	WANNWEIL	935	205	0	0	0	743	148	257	0	0
415085	ZWEIFALTEN	770	291	53	53	0	996	450	237	17	0
415086	GUTSBEZIRK HUENSINGEN	.	.	.	.	.	.	.	.	.	.
415087	WALDDORFHAESLACH	548	181	0	0	0	1898	48	138	0	0
415088	ROEMERSTEIN	1071	312	70	70	0	594	64	52	0	0
415089	ENGSTINGEN	1477	329	102	102	0	6269	72	36	6	0
415090	HOHENSTEIN	987	332	161	161	0	19920	36	912	0	6014
415091	SONNENBUHEL	2417	417	29	29	0	661	262	81	3	0
415092	LICHTENSTEIN	1870	230	0	0	0	1214	40	282	11	0
415093	ST. JOHANN	1551	353	61	61	0	1295	7	119	0	1146
416006	DEBELSHAUSEN	(2096)	.	152	144	8	10856	328	808	7	9117
416009	DOTTENHAUSEN	973	202	192	187	5	2307	29	106	42	1000
416011	DUSZLINGEN	(2003)	.	836	0	836	1992	215	1524	41	0
416015	GOMADINGEN	1459	225	0	0	0	722	94	431	1	0
416018	HIRRLINGEN	293	141	0	0	0	354	75	10	0	260
416022	KUCHENTELLINSFURT	(2061)	.	279	279	0	575	11	481	1	0
416023	KUSTERDINGEN	1725	253	0	0	0	316	56	220	0	0
416025	HOESSINGEN, STADT	3318	221	0	0	0	2410	334	736	210	0
416026	NEHREN	(1285)	.	0	0	0	235	16	181	0	0
416031	OPFERDINGEN	340	229	0	0	0	7276	76	224	12	3298
416036	ROTTENBURG A. NECKAR, ST	6890	214	1471	134	1337	4219	437	801	234	304
416041	TUEBINGEN, UNIV.-STADT	(24168)	.	3698	0	3698	23107	2289	3703	4064	262
416048	AMMEREUCH	2843	309	0	0	0	1276	16	403	7	0
416049	NEUSTETTEN	399	188	0	0	0	3	0	3	0	0
416050	STARZACH	675	231	87	87	0	40	39	0	0	0
417002	BALINGEN, STADT	12120	412	1402	700	702	11533	2462	1320	246	1134
417008	BISINGEN	2574	357	168	168	0	2357	457	1552	10	31
417010	BITZ	1634	468	0	0	0	1145	382	0	95	83
417013	BURLADINGEN, STADT	4922	417	953	519	334	12075	2427	1137	3	0
417014	DAJMERGEN	169	523	0	0	0	3	3	0	0	0
417015	DORHETTINGEN	341	439	0	0	0	171	52	22	0	0
417016	DOTTERHAUSEN	586	446	0	0	0	3307	123	0	0	3030
417022	GEISLINGEN, STADT	2082	409	82	82	0	510	108	294	4	0
417023	GROSSELPFINGEN	592	359	31	31	0	148	109	36	1	0
417025	HAIGERLOCH, STADT	3338	356	380	380	0	7099	638	626	16	2200
417029	HAUSEN AM TANN	163	415	0	0	0	3	3	0	0	0
417031	HECHINGEN, STADT	6457	405	610	0	610	7111	934	1123	194	16
417036	JUNGINGEN	535	373	62	0	62	761	412	62	13	0
417044	MESZSTETTEN, STADT	3976	408	83	83	0	1254	688	96	35	0
417045	MUSFLINGEN	734	377	73	73	0	419	98	23	1	0
417047	OBERNHEIM	585	429	0	0	0	358	95	63	0	0
417051	HANGENDINGEN	1430	325	392	393	0	1299	378	409	1	0
417052	RATSHAUSEN	265	396	0	0	0	15	15	0	0	0
417054	ROSENFELD, STADT	1818	350	102	102	0	3212	325	163	3	188
417057	SCHOEYBERG, STADT	1468	423	88	88	0	1532	181	201	0	749
417063	STRASZBERG	952	400	148	84	64	608	175	334	0	2
417071	WELLEN UNTER D. RINNEN	175	393	0	0	0	0	0	0	0	0
417075	WINTERLINGEN	2643	416	0	0	0	3663	354	309	31	13
417078	ZIMMERN UNTER DER BURG	160	430	0	0	0	8	8	0	0	0
417079	ALBSTADT, STADT	20267	429	1875	375	1500	16351	7770	2265	449	500
421000	ULM, UNIVERSITAETSSTADT	29900	300	7213	0	7213	83556	3161	25489	4594	925
425002	ALLMENDINGEN	1218	298	43	43	0	3300	38	136	20	0

1) einschließlich hausmüllähnliche Gewerbeabfälle, soweit durch die öffentliche Müllabfuhr eingesammelt.

2) Die Angaben beziehen sich auf das Abfallaufkommen ( ohne Bauschutt und Bodenaushub ) im Produzierenden Gewerbe und in Krankenhäusern ( vgl. Erläuterungen zu Tab. 8 ).-

3) oder durch Dritte.-

Noch: 14. Abfallbeseitigung 1982

Ge- biets- stand	Gemeinde Kreis (KR) Region (RG) Regierungsbezirk (RB) Land	Haus- und Sperrmüll (durch die öffentliche Müllabfuhr eingesammelt 1)		Klärschlamm			Gewerbeabfälle 2)				
				insge- samt	darunter		insge- samt	darunter			
					land- wirt- schaftl. ver- wertet	besei- tigt		durch die öffentl. Müllabf. eingesam- melt	selbst 3) zur Haus- müllbe- seitigung abgefahren	zu Son- dermüll- anlagen abge- fahren	in be- triebs- eigenen Anlagen beseitigt
t	kg/Ea	t	TS	t	t						
NOCH											
425004	ALTHEIM . . . . .	95	163	10	10	0	139	8	0	1	0
425005	ALTHEIM (ALB) . . . . .	200	136	2	2	0	141	1	0	0	0
425008	AMSTETTEN . . . . .	702	208	52	52	0	5062	160	151	13	4582
425011	ASSELINGEN . . . . .	206	255	20	20	0	0	0	0	0	0
425013	BALLENDORF . . . . .	196	315	0	0	0	18	0	18	0	0
425014	BEIHERSTETTEN . . . . .	532	297	0	0	0	1355	1	1327	9	0
425017	BERGHUELEN . . . . .	383	230	0	0	0	1179	4	353	0	0
425019	BERNSTADT . . . . .	415	260	127	127	0	0	0	0	0	0
425020	BLAUBEURZEN,STADT . . . . .	2510	210	107	32	75	2137	135	772	258	332
425022	BOERSLINGEN . . . . .	63	420	0	0	0	0	0	0	0	0
425024	BREITINGEN . . . . .	86	376	0	0	0	0	0	0	0	0
425028	DITZENHEIM,STADT . . . . .	1586	309	0	0	0	3719	121	1105	83	0
425031	DORNSTADT . . . . .	1702	198	156	156	0	1111	65	116	12	0
425033	EHINGEN(DONAU),STADT . . . . .	5117	235	338	18	320	165617	281	4303	205	157855
425035	EMERINGEN . . . . .	(69)	.	0	0	0	0	0	0	0	0
425036	EMERKINGEN . . . . .	195	314	0	0	0	0	0	0	0	0
425039	ERBACH . . . . .	3193	304	212	212	0	5919	41	235	65	3060
425050	GRIESINGEN . . . . .	140	201	0	0	0	0	0	0	0	0
425052	GRUNDSEIM . . . . .	75	366	0	0	0	0	0	0	0	0
425055	HAUSEN AM BUSSEN . . . . .	84	384	0	0	0	0	0	0	0	0
425062	HOLZKIRCH . . . . .	101	428	0	0	0	0	0	0	0	0
425064	HUTTISSEIM . . . . .	485	399	0	0	0	7	7	0	0	0
425066	ILLERRIEDEN . . . . .	658	233	0	0	0	11	10	0	0	0
425071	LATCHINGEN,STADT . . . . .	2385	282	190	190	0	2985	271	1459	42	237
425072	LANGEBAU,STADT . . . . .	2741	236	972	28	844	9640	190	289	62	7426
425073	LAUTERACH . . . . .	135	299	0	0	0	0	0	0	0	0
425075	LONSEE . . . . .	816	235	47	47	0	91	17	55	0	0
425079	MERKLINGEN . . . . .	488	351	31	2	29	470	19	75	1	0
425081	MUNDERKINGEN,STADT . . . . .	1177	245	0	0	0	2941	67	862	511	0
425083	NEZENSTETTEN . . . . .	254	396	102	102	0	70	5	0	0	65
425084	NELLINGEN . . . . .	537	364	46	46	0	23	19	0	0	0
425085	NERENSTETTEN . . . . .	123	414	2	2	0	0	0	0	0	0
425088	OBERDISCHINGEN . . . . .	325	205	30	30	0	0	0	0	0	0
425090	OBERMARCHTAL . . . . .	277	224	0	0	0	130	56	74	0	0
425091	OBERSTADION . . . . .	179	147	0	0	0	14	0	14	0	0
425092	OELLINGEN . . . . .	114	287	4	4	0	0	0	0	0	0
425093	OEPFINGEN . . . . .	401	219	77	77	0	0	0	0	0	0
425097	RAMMINGEN . . . . .	257	261	16	16	0	128	0	80	3	0
425098	RECHTENSTEIN . . . . .	144	488	0	0	0	1590	3	3	0	0
425104	ROTTENACKER . . . . .	509	283	232	0	233	3494	2	446	36	0
425109	SCHELKLINGEN,STADT . . . . .	2008	321	338	338	0	2004	79	618	213	509
425110	SCHNUEPFINGEN . . . . .	537	469	15	15	0	0	0	0	0	0
425112	SETZINGEN . . . . .	190	356	23	23	0	4	3	0	0	0
425123	UNTERMARCHTAL . . . . .	143	163	0	0	0	0	0	0	0	0
425124	UNTERSTADION . . . . .	(193)	.	0	0	0	29	0	29	0	0
425125	UNTERWACHINGEN . . . . .	(52)	.	0	0	0	0	0	0	0	0
425130	WEIDENSTETTEN . . . . .	433	425	0	0	0	0	0	0	0	0
425134	WESTERHEIM . . . . .	732	327	42	42	0	222	92	76	1	0
425135	WESTERSTETTEN . . . . .	500	284	0	0	0	7	1	0	0	0
425137	ILLERKIRCHBERG . . . . .	1295	350	0	0	0	302	70	0	18	0
425138	STAIG . . . . .	862	311	0	0	0	0	0	0	0	0
425139	HEICLDSSTATT . . . . .	447	244	18	18	0	267	33	44	2	0
425140	BALZHEIM . . . . .	320	199	0	0	0	388	62	42	2	0
425141	BLAUSTEIN . . . . .	2277	168	0	0	0	24804	270	1841	58	16984
426001	ACHSTETTEN . . . . .	985	333	44	0	44	329	41	0	20	0
426005	ALLESHAUSEN . . . . .	117	261	0	0	0	1	1	0	0	0
426006	ALLMANNSWEILER . . . . .	112	444	0	0	0	0	0	0	0	0
426008	ALTHEIM . . . . .	714	424	0	0	0	2457	29	0	0	0
426011	ATTENWEILER . . . . .	(796)	.	0	0	0	231	4	216	0	0
426013	BAD BUCHAU,STADT . . . . .	1222	328	145	145	0	929	401	78	4	0
426014	BAD SCHUSSENRIED,STADT . . . . .	2031	269	117	117	0	8311	196	6754	54	1
426019	BERKHEIM . . . . .	594	311	0	0	0	52	34	4	0	0
426020	BETZENWEILER . . . . .	233	358	0	0	0	41	11	6	2	0
426021	BIJERACH A.D.RISZ,ST. . . . .	7091	251	48	48	0	19290	261	6592	8833	64
426028	BURGRIEDEN . . . . .	.	.	.	.	.	.	.	.	.	.

1) einschließlich hausmüllähnliche Gewerbeabfälle, soweit durch die öffentliche Müllabfuhr eingesammelt.-

2) Die Angaben beziehen sich auf das Abfallaufkommen ( ohne Bauschutt und Bodenaushub ) im Produzierenden Gewerbe und in Krankenhäusern ( vgl. Erläuterungen zu Tab. 8 ).-

3) oder durch Dritte.-

Noch: 14. Abfallbeseitigung 1982

Ge- biets- stand	Gemeinde Kreis (KR) Region (RG) Regierungsbezirk (RB) Land	Haus- und Sperrmüll (durch die öffentliche Müllabfuhr eingesammelt 1)		Klärschlamm			Gewerbeabfälle 2)				
				insge- samt	darunter		insge- samt	darunter			
					lanf- wirt- schaftl. ver- wertet	besei- tigt		durch die öffentl. Müllabf. eingesammelt	selbst 3) zur Haus- müllbe- seitigung abgefahren	zu Son- dermüll- anlagen abge- fahren	in be- triebs- eigenen Anlagen beseitigt
t	kg/Ea	t	Ts	t	t	t	t	t	t		
NOCH											
426031	DEITINGEN AN DER ILLER	631	390	60	60	0	10	9	0	0	0
426035	DUERMENTINGEN	855	379	C	0	0	564	45	68	1	181
426036	DUERNAU	198	513	C	0	0	1	1	0	0	0
426038	EBERHARDZELL	1008	320	24	24	0	1555	32	8	0	801
426043	ERLENMOOS	514	388	13	13	0	18	13	0	0	0
426044	EROLZHEIM	823	416	C	0	0	71	15	36	0	0
426045	ERTINGEN	1187	297	C	0	0	861	164	304	6	0
426058	HOCHDORF	755	413	5	9	0	1	0	1	0	0
426062	INGOLDINGEN	790	334	6	8	0	51	11	0	10	0
426064	KANZACH	170	413	C	0	0	0	0	0	0	0
426065	KIRCHBERG AN DER ILLER	712	463	C	0	0	233	97	53	24	1
426066	KIRCHDORF AN DER ILLER	779	333	72	72	0	1401	601	648	81	0
426067	LANGENENSLINGEN	903	239	C	0	0	171	80	0	0	0
426070	LAUFHEIM, STADT	-6110	404	106	106	0	6542	447	2011	612	419
426071	HASELHEIM	1161	307	6	6	0	55	55	0	0	0
426073	MIETTINGEN	1032	343	C	0	0	23	30	0	0	0
426074	MITTELBIERACH	412	158	C	0	0	43	0	25	0	0
426078	MOOSBURG	69	397	C	0	0	0	0	0	0	0
426097	OCHSENHAUSEN, STADT	2639	401	156	102	56	4925	126	2660	196	0
426090	OGGELSHAUSEN	430	532	C	0	0	0	0	0	0	0
426097	RIEDLINGEN, STADT	2697	320	1253	224	1029	89447	1113	2625	511	255
426100	ROT AN DER ROT	1376	363	C	0	0	7796	83	242	0	155
426108	SCHWENDE	1851	353	14	14	0	2366	56	336	47	629
426109	SEEKIRCH	74	379	C	0	0	0	0	0	0	0
426113	STEINHAUSEN A.D. ROTTUM	516	325	2	2	0	137	7	0	0	0
426117	TANNHEIM	767	391	30	30	0	12337	24	279	55	1
426118	TEUFENBACH	171	440	C	0	0	0	0	0	0	0
426120	UMMENDORF	1274	374	C	0	0	1352	42	0	7	0
426121	UNLINGEN	800	387	C	0	0	96	2	9	12	0
426124	UTTENWEILER	921	297	C	0	0	268	8	55	0	0
426125	WAHN	516	414	C	0	0	4059	35	35	49	3840
426129	WARTHAUSEN	1519	390	341	741	100	179	20	142	0	0
426134	SCHENNERKOPFEN	2256	375	C	0	0	11224	56	99	2	0
426135	GUTENZELL-HUERBEL	586	406	C	0	0	916	10	0	0	0
435005	BERNHARTINGEN	439	141	C	0	0	957	42	50	0	0
435010	DAISENDORF	234	184	C	0	0	0	0	0	0	0
435013	ERISKIRCH	609	171	512	361	151	128	10	35	48	0
435015	FRICKINGEN	496	213	194	194	0	3601	82	69	20	0
435016	FRIEDRICHSHAFEN, STADT	23330	449	1314	1314	0	40236	1462	10744	2135	362
435018	HAGNAU AM BODENSEE	291	217	C	0	0	0	0	0	0	0
435020	HEILIGENBERG	(397)	-	10	10	0	23	21	0	0	2
435024	IMMENSTADT AM BODENSEE	(975)	-	400	400	0	1196	707	50	49	0
435029	KRESSERORN AM BODENSEE	1554	241	265	265	0	2653	210	88	66	0
435030	LANGENARGEN	1434	257	C	0	0	1564	70	297	2	2
435034	MARKDORF, STADT	(2088)	-	C	0	0	1668	108	892	43	0
435035	MECKENDEUSEN	1725	160	C	0	0	1729	739	586	14	8
435036	MEERSBURG, STADT	1070	212	C	0	0	309	101	207	0	0
435042	NEUKIRCH	314	155	2504	301	2293	88	0	82	2	0
435045	OBERTEURINGEN	475	154	433	433	0	388	27	10	0	0
435047	OWINGEN	1260	438	C	0	0	345	10	109	1	0
435052	SALEM	383	122	240	240	0	6533	179	77	6100	0
435053	SIPFLINGEN	534	257	C	0	0	350	113	0	188	0
435054	STETTEN	112	133	0	0	0	0	0	0	0	0
435057	TEITNANG, STADT	3925	204	C	0	0	14991	271	1543	322	100
435059	UEBERLINGEN, STADT	3964	307	C	0	0	3654	431	1529	128	0
435066	UHLINGEN-MUEHLHOFEN	1463	280	1177	601	576	904	1	128	56	0
435067	DEGGENHAUSEN	437	141	4	4	0	304	32	0	0	0
436001	ACHBERG	171	161	C	0	0	0	0	0	0	0
436003	AICHSTETTEN	394	183	C	0	0	911	29	2	0	0
436004	AITRACH	442	173	C	0	0	1517	23	163	101	0
436005	ALTSHAUSEN	660	127	142	142	0	621	193	52	0	0
436006	AMTZELL	437	162	C	0	0	413	4	3	0	0
436008	AULENDOERF, STADT	(1361)	-	256	256	0	2556	151	299	114	10
436009	BAD WALDSEE, STADT	3994	269	453	453	0	7425	256	1101	41	1330
436010	BAD WURZACH, STADT	1999	160	152	152	0	4846	69	634	140	3036

- 1) einschließlich hausmüllähnliche Gewerbeabfälle, soweit durch die öffentliche Müllabfuhr eingesammelt.-
- 2) Die Angaben beziehen sich auf das Abfallaufkommen ( ohne Bauschutt und Bodenaushub ) im Produzierenden Gewerbe und in Krankenhäusern ( vgl. Erläuterungen zu Tab.. 8 ).-
- 3) oder durch Dritte.-

Noch: 14. Abfallbeseitigung 1982

Ge- biets- stand	Gemeinde Kreis (KR) Region (RG) Regierungsbezirk (RB) Land	Haus- und Sperrmüll (durch die öffentliche Müllabfuhr eingesammelt 1)		Müllschlamm			Gewerbeabfälle 2)				
				insge- samt	darunter		insge- samt	darunter			
					land- wirt- schaftl. ver- wertet	beseitigt		durch die öffentl. Müllabf. eingesammelt	selbst 3) zur Haus- müllbe- seitigung abgefahren	zu Son- dermüll- anlagen abge- fahren	in be- triebs- eigenen Anlagen beseitigt
t	kg/Za	t	T5	t	t						
NOCH											
436011	BAIENFURT	1440	229	186	0	186	90518	36	2006	133	76289
436012	BAINDT	1489	368	0	0	0	29	26	0	0	0
436013	BERG	678	192	1635	283	1412	1417	18	446	48	390
436014	BERGHAUSEN	448	191	23	23	0	207	2	25	0	180
436018	BODNEGG	410	155	26	26	0	56	9	0	23	0
436019	BOMS	79	129	0	3	0	0	0	0	0	0
436024	BRUNNEN	143	192	8	3	0	17	7	0	0	0
436027	BUCHSTEGEN	62	159	0	0	0	0	0	0	0	0
436032	FLAISCHWANGEN	51	148	0	0	0	19	17	0	0	0
436039	GRÜNKRAUT	453	192	0	0	0	97	6	0	1	0
436040	GUGGENHAUSEN	30	162	0	0	0	0	0	0	0	0
436047	HOSZKIRCH	97	180	10	10	0	0	0	0	0	0
436049	ISNY IM ALLGÄU, STADT	2087	152	1226	33	1193	32732	461	1543	33	488
436052	KESZLEGG	1355	187	158	153	0	45648	152	319	132	136
436053	KOENIGSEGGWALD	114	205	26	26	0	1190	10	32	0	0
436055	LEUTKIRCH I. ALLGÄU, ST	3807	192	425	425	0	51414	297	2255	136	6248
436064	RAVENSBURG, STADT	13588	321	5290	1782	3508	54993	958	14003	510	11
436067	RECHHAUSEN	68	171	0	0	0	4	4	0	0	0
436069	SCHLIER	563	176	58	58	0	449	41	52	0	0
436077	UNTERWALDHAUSEN	40	190	0	0	0	0	0	0	0	0
436078	VÖGLI	860	231	21	21	0	2920	10	42	0	0
436079	WALDBURG	389	186	12	12	0	42	33	0	0	0
436081	WANGEN I. ALLGÄU, STADT	5375	231	0	0	0	40165	301	1933	104	970
436082	WEINGARTEN, STADT	5708	257	0	0	0	6881	277	2306	93	0
436083	WILHELMSDORF	994	199	168	163	0	310	55	227	0	0
436085	WOLFEGG	545	136	14	14	0	9352	32	0	0	4020
436087	WOLFFENSTEIN	641	193	0	0	0	16214	1	258	0	0
436093	ZERSEACH-MUSBACH	203	177	13	13	0	0	0	0	0	0
436094	ARGENREUTH	864	171	24	24	0	785	14	11	0	0
436095	HORGENSELL	557	152	0	0	0	1	1	0	0	0
436096	FRONREUTH	513	159	15	19	0	108	22	0	84	0
437005	BEURON	479	409	0	0	0	74	67	0	0	0
437008	BINGEN	361	346	0	0	0	82	66	16	0	0
437031	GAMERTINGEN, STADT	2193	363	83	81	0	6922	378	97	20	0
437044	HERBERTINGEN	1524	380	55	55	0	3367	57	170	62	903
437047	HEITINGEN, STADT	676	348	32	32	0	2272	104	213	154	19
437053	HOHENENTEN	1521	351	46	43	0	7235	44	209	0	500
437056	ILHESEN	553	385	7	7	0	103	11	11	0	0
437059	INZIKOFEN	870	395	11	11	0	254	65	41	12	0
437065	KRAUCHENWIES	1400	345	38	0	38	29861	228	569	277	25002
437072	LEIBERTINGEN	(711)	0	44	44	0	155	51	63	0	0
437076	MENGEN, STADT	2310	266	351	0	351	8977	618	1132	269	400
437078	MESZKIRCH, STADT	1789	263	55	30	29	1077	91	335	0	0
437082	HEUFRA	708	405	21	21	0	389	114	256	0	0
437086	OSTRACH	1489	301	0	0	0	526	57	37	16	186
437088	PYULLENDORF, STADT	3613	349	205	209	0	5570	198	2507	301	769
437100	SAULGAU, STADT	5311	346	282	25	257	4254	603	691	182	290
437101	SCHTETZ, STADT	851	375	75	79	0	3659	2	414	2	1960
437102	SCHWENNINGEN	522	322	45	45	0	131	115	0	0	0
437104	SIGMARINGEN, STADT	3088	209	265	269	0	6055	485	576	35	953
437105	SIGMARINGENDORF	1528	449	730	0	730	10188	301	266	667	3966
437107	STETTEN A. KALTEN HARKT	1978	331	225	225	0	1519	149	0	0	53
437114	VERINGEN, STADT	711	332	177	177	0	2367	57	30	5	0
437118	WALD	784	309	19	19	0	12	12	0	0	0
437123	SAULDORF	757	348	0	0	0	374	10	2	0	0
437124	HEPFWANGEN-SCHOENACH	715	349	5	3	0	0	0	0	0	0
415	LKR HEUTLINGEN	70192	294	7776	1304	6472	121148	5537	29406	5617	9609
416	LKR TUEBINGEN	51018	289	6717	831	5886	55688	4015	9631	4619	14241
417	LKR ZOLLERNKREIS	69976	407	6450	3179	3272	74942	18196	10035	1102	7986
421	LKR ULM	29900	300	7213	0	7213	83556	3161	25489	4594	925
425	LKR ALB-DONAU-KREIS	40347	255	3153	1652	1501	239317	2131	14523	1615	191049
426	LKR BIEDERACH	51329	337	2950	1721	1229	183717	4165	23336	10526	6347
435	LKR BODENSSEKREIS	49159	286	7053	4123	2930	81521	4616	16496	9174	474
436	LKR RAVENSBURG	52814	227	10408	4109	6299	373857	3515	27712	1693	93108
437	LKR SIGMARINGEN	36941	323	2794	1389	1405	95424	3884	7635	2002	35001

1) einschließlich hausmüllähnliche Gewerbeabfälle, soweit durch die öffentliche Müllabfuhr eingesammelt.

2) Die Angaben beziehen sich auf das Abfallaufkommen ( ohne Bauschutt und Bodenaushub ) in Produzierenden Gewerbe und in Krankenhäusern ( vgl. Erläuterungen zu Tab. 8 ).

3) oder durch Dritte.

Noch: 14. Abfallbeseitigung 1982

Ge- biets- stand	Gemeinde Kreis (KR) Region (RG) Regierungsbezirk (RB) Land	Haus- und Sperrmüll (durch die öffentliche Müllabfuhr eingesammelt 1)	Klärschlamm			Gewerbeabfälle 2)				
			insge- samt	darunter		insge- samt	d a r u n t e r			
				land- wirt- schaftl. ver- wertet	besei- tigt		durch die öffentl. Müllabf. einge- sammelt	selbst 3) zur Haus- müllbe- seitigung abgefahren	zu Son- dermüll- anlagen abge- fahren	in be- triebs- eigenen Anlagen beseitigt
t	kg/Ea	t - TS	t	t	t	t	t	t		

REGION NECKAR-ALB

41	RG NECKAR-ALB . . . . .	191186	326	20943	5313	15630	251778	27748	49072	11338	31796
42	RG DONAU-ILLER . . . . .	122076	296	13316	3373	9943	506590	9457	63348	16735	198321
43	RG BODENSEE-OBERSCHW.	138814	268	20255	9621	10634	550802	12015	51843	12969	128583

REGIERUNGSBEZIRK TUEBINGEN

4	RB TUEBINGEN . . . . .	452076	298	54514	18307	36207	1309170	49220	164263	40942	358700
	LD BADEN-WUERTTEMBERG	2797964	302	350997	97031	253966	7537320	228017	1348152	358452	1529931

1) einschließlich hausmüllähnliche Gewerbeabfälle, soweit durch die öffentliche Müllabfuhr eingesammelt.-

2) Die Angaben beziehen sich auf das Abfallaufkommen ( ohne Bauschutt und Bodenaushub ) im Produzierenden Gewerbe und in Krankenhäusern ( vgl. Erläuterungen zu Tab. 8 ).-

3) oder durch Dritte.-

**Beseitigte Mengen an Produktionsabfällen in den Gemeinden 1982**

Beseitigte <sup>1)</sup> Abfallmenge<sup>2)</sup>  
 von ... bis unter ... t

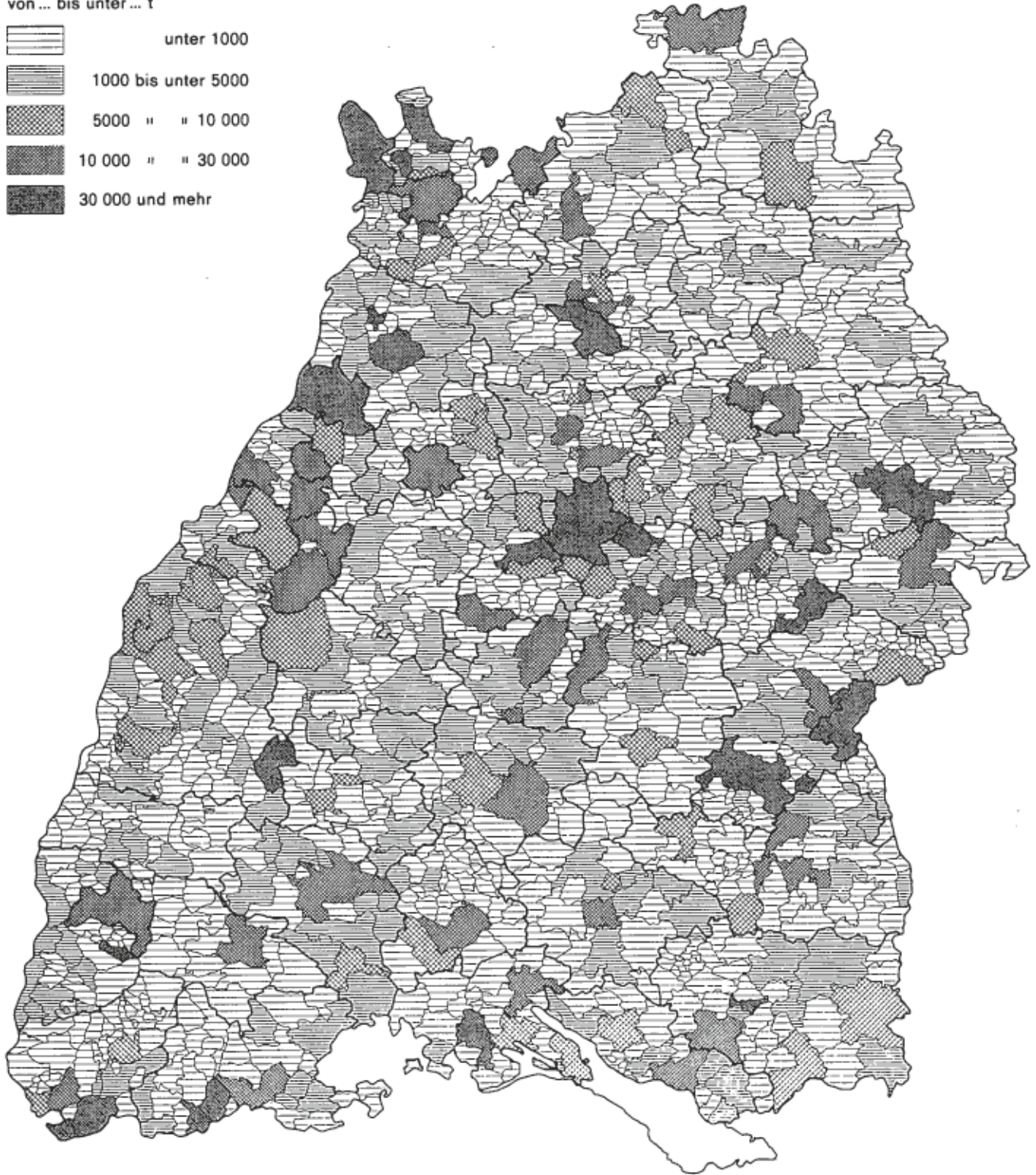
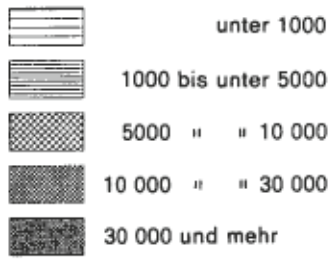

1) Zu Hausmüll-, Sondermüllbeseitigungsanlagen abgefahrene und in betriebseigenen Anlagen beseitigte Mengen. — 2) Umfaßt: Allgemeine Betriebsabfälle; Asche und Schlacke aus Verbrennungsanlagen; Feste Produktionsabfälle; Produktionsschlämme; Inerte Produktionsabfälle; Sonderabfälle.













Noch: 15. Indikatoren der Abfallbeseitigung

Ge- biets- stand	Gemeinde Kreis (KR) Region (RG) Regierungsbezirk (RB) Land	Haus- und Sperrüll, durch die öffentliche Müllabfuhr eingesammelt 1)						Gewerbeabfälle 2)					
		1977			1980			1977			1980		
		1977	1980	1982	1977	1980	1982	1977	1980	1982	1977	1980	1982
1.1.79	Land	t			kg/Ea			t			t		
HOCH													
136061	RUPPERTSHOFEN . . . . .	401	316	329	351	270	265	61	187	240	70	510	868
136062	SCHECHINGEN . . . . .	484	411	422	351	279	277	17	129	116	0	0	0
136065	SCHWAEBISCH GMEIND, ST. (17643)	11707	11707	10134	206	179		17704	22129	22977	928	1107	1121
136066	SPRAITBACH . . . . .	807	727	753	331	266	268	143	108	101	0	0	0
136068	STOETLEN . . . . .	368	343	280	225	209	168	1	1	0	0	0	0
136070	TAEFERROT . . . . .	304	253	267	342	269	285	0	0	0	0	0	0
136071	TANNHAUSEN . . . . .	493	368	402	328	229	247	47	32	71	0	1	0
136075	UNTERSCHNEIDHEIM . . . . .	1112	855	987	289	220	253	202	162	107	0	0	0
136079	WALDSTETTEN . . . . .	2079	1893	1682	339	300	266	1147	1026	595	1930	3081	1355
136082	WESTHAUSEN . . . . .	1528	(1185)	1461	314	290		198	632	757	565	0	0
136084	WOERT . . . . .	404	298	347	374	270	310	259	242	492	0	0	0
136087	RIESBUERG . . . . .	675	482	558	327	241	278	265	201	217	0	0	0
136088	AALEN, STADT . . . . .	15980	15600	18051	253	248	287	23248	34433	36903	17735	17603	2873
136089	RAINAU . . . . .	672	528	705	282	206	266	302	500	502	0	0	0
111	SKR STUTTGART . . . . .	170975	170089	163161	292	293	284	140460	121234	122044	12793	8322	22887
115	LKR BOEBLINGEN . . . . .	95430	92237	88759	326	302	289	59742	70474	71794	1989	19767	21250
116	LKR ESSLINGEN . . . . .	144812	133535	134572	320	290	293	148943	164126	160844	16567	17147	7574
117	LKR GCEPPINGEN . . . . .	72648	72903	71739	320	316	312	56789	39963	35577	27282	32936	33690
118	LKR LUDWIGSBURG . . . . .	112962	143797	146519	265	330	338	109322	119058	94581	15862	12386	14665
119	LKR REHS-MURR-KREIS . . . . .	91375	89555	97456	262	251	274	52713	66334	56539	9924	7145	5611
121	SKR HEILBRONN . . . . . (45620)	39000	35000		348	315		67067	54717	46641	3076	4235	182
125	LKR HEILBRONN . . . . .	59600	65320	67204	254	267	272	36214	61707	50230	32945	22043	12868
126	LKR HCHENLOHEKREIS . . . . .	23551	23311	26729	284	278	317	8816	8685	8452	4983	2731	2328
127	LKR SCHWAEBISCH HALL . . . . .	40064	43257	48500	266	287	322	22774	16575	17522	29643	37479	39921
128	LKR MAIN-TAUBER-KREIS. (48296)	27627	30081		228	248		19324	22584	24973	8060	8345	7937
135	LKR HEIDENHEIM . . . . .	34158	39352	39097	277	317	316	45122	44003	37678	5297	2078	2427
136	LKR OSTALBKREIS . . . . . (78953)	66900	69451	291	243	252		59845	77538	77547	27625	26767	11892
R E G I O N M I T T L E R E R N E C K A R													
11	RG MITTLERER NECKAR . . . . .	688202	702116	702206	295	296	298	567969	581189	541379	84417	97703	105677
12	RG FRANKEN . . . . .	217121	198515	207514	309	279	290	154195	164268	147818	78707	74833	63236
13	RG OSTWUERTTEMBERG . . . . .	113111	106252	108548	286	266	272	104967	121541	115225	32922	28845	14319
R E G I E R U N G S B E Z I R K S T U T T G A R T													
1	RB STUTTGART . . . . .	1018434	1006883	1018268	297	289	293	827131	866998	804422	196046	201381	183232
	LD BADEN-WUERTTEMBERG	2762742	2718477	2797964	303	294	302	2189668	2222874	2229757	1495645	1577089	1529931

1) einschließlich hausmüllähnliche Gewerbeabfälle, soweit durch die öffentliche Müllabfuhr eingesammelt.-

2) Die Angaben beziehen sich auf das Abfallaufkommen ( ohne Bauschutt und Bodenaushub ) im Produzierenden Gewerbe und in Krankenhäusern ( vgl. Erläuterungen zu Tab. 8 ).-

3) einschließlich im Rahmen der öffentlichen Müllabfuhr abgefahrene Mengen.









Noch: 15. Indikatoren der Abfallbeseitigung

Ge- biets- stand	Gemeinde Kreis (KR) Region (RG) Regierungsbezirk (RB) Land	Haus- und Sperrabf., durch die öffentliche Müllabfuhr eingesammelt 1)						Gewerbeabfälle 2)					
		1977			1980			außerbetrieblich beseitigt <sup>3)</sup>			in betriebseigenen Anlagen beseitigt		
		t	kg/Ea	t	t	kg/Ea	t	t	kg/Ea	t	kg/Ea	t	
NOCH													
237027	DOTTINGEN IM GAU . . .	456	772	814	130	198	203	81	71	75	0	0	0
237028	FREUDENSTADT, STADT . .	5695	5692	5625	297	294	286	2211	1875	2269	922	202	211
237030	GLATTEN . . . . .	465	605	553	209	267	250	35	28	73	0	0	37
237032	GROENEAACH . . . . .	122	123	122	251	248	241	55	1	1	0	0	0
237040	HORB AM NECKAR, STADT .	4141	4195	3951	215	203	187	2087	3171	2145	584	315	219
237045	LOSZBURG . . . . .	(1042)	1870	2267	-	349	423	548	592	613	0	0	0
237054	PFALZGRAFENWEILER . .	1459	1504	1483	291	291	283	853	737	590	1115	1585	488
237061	SCHOPFLOCH . . . . .	352	365	372	181	188	199	117	145	181	0	0	0
237072	WOERNERSBERG . . . . .	33	39	39	163	187	182	0	1	1	0	0	0
237073	SEEWALD . . . . .	326	369	346	170	190	165	7	6	5	0	0	0
237074	WALDACHTAL . . . . .	695	890	1135	143	175	220	861	778	826	0	0	1
237075	JAD RIPPOLDSAU-SCHAPB.	438	710	631	168	280	251	301	84	236	0	0	0
211	SKR BADEN-BADEN . . . .	16500	20367	20000	337	414	409	4385	7194	6017	1120	333	71
212	SKR KARLSRUHE . . . . .	(18136)	91928	95784	-	338	353	65529	46727	62623	29808	94583	76205
215	LKR KARLSRUHE . . . . .	106097	98554	102558	303	274	284	42184	45263	55383	13498	3473	30333
216	LKR RASTATT . . . . .	50194	46404	48100	266	245	254	65271	71747	73167	36401	23832	21506
221	SKR HEIDELBERG . . . . .	(60415) <sup>4)</sup>	(57488) <sup>4)</sup>	(56441) <sup>4)</sup>	.	.	.	21678	17126	21163	596	943	1117
222	SKR MANNHEIM . . . . .	109000	(122500) <sup>4)</sup>	(127000) <sup>4)</sup>	357	.	.	162713	149192	183555	472510	594673	582653
225	LKR NECKAR-ODENWARD-KR	32723	29158	33808	252	225	262	21941	22226	24961	28336	10053	2550
226	LKR RHEIN-NECKAR-KREIS	119430	112924	124374	265	244	266	211107	174420	176687	51958	29990	33369
231	SKR PFORZHEIM . . . . .	41624	(32565) <sup>4)</sup>	(34300) <sup>4)</sup>	349	.	.	18309	13670	18711	824	98	185
235	LKR CALW . . . . .	37827	32757	35808	298	247	269	12984	11982	9847	1443	1221	1146
236	LKR ENCKREIS . . . . .	47235	52045	53866	302	321	329	31530	25915	27489	5047	3222	4053
237	LKR FREUDENSTADT . . . .	21422	24134	24227	220	242	241	12563	12142	12811	5413	4919	3271
R E G I O N M I T T L E R E R O B E R R H E I N													
21	RG MITTLERER OBERRHEIN	290917	257253	266442	337	296	306	177369	170931	197190	80827	122221	128115
22	RG NIEDER NECKAR . . . .	321573	322070	341623	317	313	331	417439	362964	406366	553400	635659	619689
23	RG NORDSCHWARZWALD . .	148073	141501	148201	303	283	293	75386	63709	68858	12727	9460	8655
R E G I O N R E G I E R U N G S B E Z I R K K A R L S R U H E													
2	RB KARLSRUHE . . . . .	760568	720824	755266	321	300	314	670194	597604	672414	646954	767340	756459
	LD BADEN-WÜRTTEMBERG	2762742	2718477	2797964	303	294	302	2189668	2222874	2229357	1495645	1577089	1529931

- 1) einschließlich hausmüllähnliche Gewerbeabfälle, soweit durch die öffentliche Müllabfuhr eingesammelt.-
- 2) Die Angaben beziehen sich auf das Abfallaufkommen ( ohne Bauschutt und Bodenaushub ) im Produzierenden Gewerbe und in Krankenhäusern ( vgl. Erläuterungen zu Tab. 8 ).-
- 3) einschließlich im Rahmen der öffentlichen Müllabfuhr abgefahrene Mengen.-
- 4) Die Mengenangaben sind überhöht wegen falscher Abgrenzung der hausmüllähnlichen Gewerbeabfälle.-
- 5) Die Mengenangabe wurde unterschätzt.-









Noch: 15. Indikatoren der Abfallbeseitigung

Ge- biets- stand	Gemeinde Kreis (KR) Region (RG) Regierungsbezirk (RB)	Haus- und Sperrmüll, durch die öffentliche Müllabfuhr eingesammelt 1)						Gewerbeabfälle 2)									
		1977			1980			außerbetrieblich beseitigt <sup>3)</sup>			in betriebseigenen Anlagen beseitigt						
		1977	1980	1982	1977	1980	1982	1977	1980	1982	1977	1980	1982				
t						kg/Ea						t					
NOCH																	
336098	WIESLETT . . . . .	(73)	144	141	•	307	300	25	3	22	0	0	0				
336100	WITTLINGEN . . . . .	105	116	139	195	187	222	1	16	0	0	0	0				
336103	ZELL IN WIESENTAL, ST.	1605	(2250)	(2576)	244	•	•	2238	1842	2759	5	0	18				
336104	NALSBURG-HARZELL . . . .	218	215	154	145	153	112	10	1	8	102	30	227				
336105	GRENZACH-WYHLEN . . . .	3403	3235	3343	276	259	269	8021	13672	25440	20094	34278	44995				
336106	HAEG-EHRSBERG . . . . .	150	138	188	157	146	206	0	0	0	0	0	0				
337002	ALBERUCK . . . . .	831	980	1406	144	171	241	2983	5617	4822	28018	15197	26607				
337013	BERNAU . . . . .	458	592	590	314	404	401	154	399	135	1	0	0				
337022	BONNDORF I. SCHWARZW. ST	(2100)	990	1120	•	186	213	815	986	488	0	0	1				
337027	DACHSBERG (SUEDSCHW.) . .	162	368	562	135	290	434	11	3	41	0	0	0				
337030	DETTIGHOFEN . . . . .	168	165	160	163	150	144	0	0	0	0	0	0				
337032	DOGERN . . . . .	490	540	612	247	268	302	175	413	376	0	410	380				
337038	GOERWIHL . . . . .	450	667	618	115	170	157	798	235	304	0	48	0				
337039	GRAFENHAUSEN . . . . .	401	575	510	211	295	262	359	2388	3237	0	0	0				
337045	HAUSERN . . . . .	280	447	364	241	377	312	0	0	0	0	0	0				
337049	HERRISCHRIED . . . . .	250	579	460	134	282	224	29	3	22	0	0	0				
337051	HOECHENSCHWAND . . . . .	600	628	500	323	323	257	622	67	879	8	0	0				
337053	HOHENTENGEN A. HOCHRH.	743	650	585	278	229	206	57	142	126	0	0	0				
337059	IBACH . . . . .	74	102	129	224	276	357	0	0	0	0	0	0				
337060	JESTETTEN . . . . .	1146	970	912	274	230	217	316	758	379	0	0	0				
337062	KLETTGAU . . . . .	1604	1670	1634	252	263	259	491	928	1050	2	0	0				
337065	LAUCHRINGEN . . . . .	1216	1100	1493	200	172	228	738	2736	2311	0	0	0				
337066	LAUFENBURG (BADEN) STADT	1257	1680	1680	176	238	233	1688	1480	1595	21603	22503	37903				
337070	LOTTSTETTEN . . . . .	608	350	384	296	164	185	30	43	66	0	0	0				
337076	MURG . . . . .	(1130)	1967	1659	•	312	259	585	207	279	0	0	0				
337090	RICKENBACH . . . . .	712	965	782	215	284	230	99	100	219	0	0	0				
337096	BAD SACCKINGEN, STADT . .	3586	4461	4120	263	323	295	2807	2322	2265	2518	901	700				
337097	ST. BLASIEN, STADT . . . .	1364	1515	1252	334	363	294	412	241	437	32	56	155				
337106	STUEHLINGEN, STADT . . . .	1764	1640	1294	368	343	272	1296	1258	1283	10	1	6				
337108	TODTMOS . . . . .	620	776	627	313	386	315	80	7	87	52	4	5				
337116	WEHR, STADT . . . . .	2395	3250	3062	211	282	265	3395	1840	1458	8	0	0				
337118	WEILHEIM . . . . .	398	350	391	179	151	167	29	72	51	0	136	91				
337123	WUTOESCHINGEN . . . . .	1212	1250	1356	237	237	255	3677	1459	1516	0	0	50				
337124	ZGGINGEN . . . . .	446	275	288	326	194	201	252	158	165	0	0	0				
337125	KUESSABERG . . . . .	575	940	935	136	212	212	110	228	125	0	0	0				
337126	WALSHUT-TIENGEN, STADT	(4817)	6532	6864	•	305	318	3648	2551	4554	23750	3330	2525				
337127	WUTACH . . . . .	185	180	180	162	155	159	648	48	106	0	0	0				
337128	UEHLINGEN-BIRKENDORF . .	(698)	1292	1335	•	297	303	51	48	34	0	0	0				
311	SKR FREIBURG IM BRSG.	(96370) <sup>4)</sup>	74200	71552	•	424	401	22639	18180	16099	1779	345	1201				
315	LKR BRZISGAU-HOCHSCHW.	51658	48884	51176	270	245	252	19462	71155	70187	47379	16535	5126				
316	LKR EMMENDINGEN . . . . .	34207	35051	36366	264	266	273	16677	12879	13523	1850	833	1249				
317	LKR ORTENAU-KREIS . . . . .	93647	109635	122550	265	308	345	78015	70535	78601	121791	106862	40351				
325	LKR ROTTWEIL . . . . .	24505	25832	27397	192	202	216	15703	14284	16861	4281	4214	4301				
326	LKR SCHWARZW.-BAAR-KR.	56268	48106	51026	285	241	259	30494	32101	41004	21455	17126	11719				
327	LKR TUTTLINGEN . . . . .	29684	34482	36812	269	310	331	14290	21638	26691	12696	4002	4633				
335	LKR KCHSTANZ . . . . .	76369	74877	(81828) <sup>5)</sup>	336	325	•	85170	125047	89803	20263	21239	33882				
336	LKR LOZRRACH . . . . .	47342	52290	54783	248	274	287	40855	46196	74034	35170	47327	60655				
337	LKR WALDSHUT . . . . .	32740	38446	37864	232	268	252	26355	26737	28410	76002	42586	68423				
R E G I O N S U E D L I C H E R O B E R R H E I N																	
31	RG SUEDL. OBERRHEIN . . . .	275882	267770	281644	325	311	324	136793	172749	178410	172799	124575	47927				
32	RG SCHWARZW.-BAAR-HBG.	110457	108420	115235	254	247	265	60487	68023	84556	38432	25342	20653				
33	RG HOCHRHEIN-BODENSEE	156451	165613	174475	280	293	308	152380	197980	192247	131435	111152	162960				

1) einschließlich hausmüllähnliche Gewerbeabfälle, soweit durch die öffentliche Müllabfuhr eingesammelt.-

2) Die Angaben beziehen sich auf das Abfallaufkommen ( ohne Bauschutt und Bodenaushub ) im Produzierenden Gewerbe und in Krankenhäusern ( vgl. Erläuterungen zu Tab. 8 ).-

3) einschließlich im Rahmen der öffentlichen Müllabfuhr abgefahrene Mengen.-

4) Die Mengenangaben sind überhöht wegen falscher Abgrenzung der hausmüllähnlichen Gewerbeabfälle.-

5) Mengenangabe überhöht wegen Schätzfehler.-

Noch: 15. Indikatoren der Abfallbeseitigung

Ge- biets- stand	Gemeinde Kreis (KR) Region (RG) Regierungsbezirk (RB) Land	Haus- und Sperrmüll, durch die öffentliche Müllabfuhr eingesammelt 1)						Gewerbeabfälle 2)					
		1977			1980			1977			1980		
1.1.79		t	kg/Ba	t	kg/Ba	t	kg/Ba	t	kg/Ba	t	kg/Ba	t	kg/Ba

REGIERUNGSBEZIRK FREIBURG

3	BB FREIBURG . . . . .	542790	541803	571354	294	290	305	349660	438752	455213	342666	261069	231540
	LD BADEN-WÜRTTEMBERG	2762742	2718477	2797964	303	294	302	2189668	2222874	2229357	1495645	1577089	1529931

- 1) einschließlich hausmüllähnliche Gewerbeabfälle, soweit durch die öffentliche Müllabfuhr eingesammelt.-
- 2) Die Angaben beziehen sich auf das Abfallaufkommen ( ohne Bauschutt und Bodenaushub ) im Produzierenden Gewerbe und in Krankenhäusern ( vgl. Erläuterungen zu Tab. 8 ).-
- 3) einschließlich im Rahmen der öffentlichen Müllabfuhr abgefahrene Mengen.-











Noch: 15. Indikatoren der Abfallbeseitigung

Ge- biets- stand	Gemeinle Kreis (KR) Region (RG) Regierungsbezirk (RB)	Haus- und Sperrmüll, durch die öffentliche Müllabfuhr eingesammelt 1)						Gewerbeabfälle 2)					
		1977			1980			außerbetrieblich beseitigt <sup>3)</sup>			in betriebseigenen Anlagen beseitigt		
1.1.79	Land	1977	1980	1982	1977	1980	1982	1977	1980	1982	1977	1980	1982
		t			kg/Ea			t					

REGION NECKAR-ALB

41	RG NECKAR-ALB . . . .	173287	181524	191136	302	311	326	128660	118896	101231	21077	21246	31796
42	RG DONAU-ILLER . . . .	121976	120034	122076	301	291	295	114559	107280	108578	160286	193122	198321
43	RG EOLZNSIZ-OBERSCHW.	145687	147309	138914	290	286	263	99464	93344	87499	128616	132931	128583

REGIERUNGSBEZIRK TUEBINGEN

4	RB TUEBINGEN . . . . .	440950	449967	452076	298	297	293	342683	319520	297308	309979	347299	358700
	LD BADEN-WUERTEMBERG	2762742	2718477	2797964	303	294	302	2189668	2222874	2229357	1495645	1577089	1529931

1) einschließlich hausmüllähnliche Gewerbeabfälle, soweit durch die öffentliche Müllabfuhr eingesammelt.-

2) Die Angaben beziehen sich auf das Abfallaufkommen ( ohne Bauschutt und Bodenaushub ) im Produzierenden Gewerbe und in Krankenhäusern ( vgl. Erläuterungen zu Tab. 8 ).-

3) einschließlich im Rahmen der öffentlichen Müllabfuhr abgefahrene Mengen.-