

STATISTIK VON BADEN - WÜRTTEMBERG

BAND 123

A 12 - j / 65

Amtliches
Gemeindeverzeichnis
Baden - Württemberg
1966

Mit den Postleitzahlen der Gemeinden

Fläche und fortgeschriebene Bevölkerung nach dem
Stand vom 31. Dezember 1965

HERAUSGEGEBEN VOM STATISTISCHEN LANDESAMT BADEN - WÜRTTEMBERG

STUTTGART 1966

Vorwort

Das "Amtliche Gemeindeverzeichnis Baden-Württemberg" erscheint auch für 1966 in neuer Auflage. In Aufbau und Inhalt entspricht das neue Verzeichnis weitgehend den früheren Ausgaben.

Die Angaben des vorliegenden Gemeindeverzeichnisses sind im allgemeinen auf den Stand vom 31. Dezember 1965 bzw. 1. Januar 1966 abgestellt. In den Hauptübersichten für die Großen Kreisstädte, die Stadt- und Landkreise, die Regierungsbezirke und das Land (Teil I) sind zu Vergleichszwecken auch die Bevölkerungszahlen aus den Volkszählungen 1939, 1950 und 1961 beigelegt. Bei den einzelnen Gemeinden (Teil II) sind zusätzlich die Wohnbevölkerungszahlen aus der letzten Volkszählung vom 6. Juni 1961 angegeben, und zwar nach dem Gebietsstand der Gemeinden vom 31. Dezember 1965.

Ergänzt wird das Gemeindeverzeichnis wiederum durch eine Übersicht über die während des letzten Jahres rechtswirksam gewordenen Gebietsänderungen von Gemeinden (Teil III), ein Ortsklassenverzeichnis nach dem Stand vom 1. Januar 1966 (Teil IV) und ein alphabetisches Gemeinderegister mit den Postleitzahlen (Teil V).

Die Namen der Gemeinden sind in der amtlichen Schreibweise angegeben. Abweichend von der seitherigen Regelung wird nach dem Erlaß des Innenministeriums Baden-Württemberg Nr. IV 25/51 vom 25. Oktober 1965 im neuen Gemeindeverzeichnis das Wort "Bad" unabhängig von seiner rechtlichen Bedeutung als Namensbestandteil bzw. als sonstige Bezeichnung¹⁾ vorangestellt. Die betreffenden Gemeinden werden damit grundsätzlich beim Buchstaben B alphabetisch eingeordnet. Im Gemeinderegister (Teil V) werden diese Gemeinden einmal unter dem Buchstaben B, zum andern aber auch nach der bisher üblichen Reihenfolge (alphabetische Einreihung ohne Berücksichtigung des Wortes "Bad") aufgeführt, um die Auffindung der betreffenden Gemeinden zu erleichtern. Grundsätzlich sind alle Namensänderungen, die bis zum 31. März 1966 rechtswirksam wurden, im vorliegenden Verzeichnis bereits berücksichtigt.

Das Amtliche Gemeindeverzeichnis 1966 wurde in der Abteilung Bevölkerungs- und Kulturstatistik im Referat Bevölkerungsstand und Bevölkerungsbewegung unter Oberregierungsrat Paul Steinki bearbeitet.

Stuttgart, im Juli 1966

Statistisches Landesamt Baden - Württemberg

Dr. Werber
Präsident

¹⁾ Als Namensbestandteil gilt das Wort "Bad" bei den Gemeinden Ditzenbach, Dür rheim, Friedrichshall, Griesbach, Krozingen, Liebenzell, Mergentheim, Peterstal (Renchtal), Rapp nau, Rippoldsau, Teinach, Überkingen und Wimpfen. Dagegen stellt das Wort "Bad" bei allen Gemeinden, denen dieser Zusatz seit Inkrafttreten der DGO 1935 verliehen worden ist, eine "sonstige Bezeichnung" dar, und zwar bei den Gemeinden Buchau, Imnau, Langenbrücken, Mingolsheim, Niedernau, Waldsee und Wurzach.

Inhalt

	Seite
Karte: Verwaltungseinteilung des Landes Baden - Württemberg	7
Teil I Fläche und Bevölkerung der größeren und kleineren Verwaltungsbezirke und administrativen Einheiten	
1. Zahl der Stadt- und Landkreise sowie der Gemeinden, Fläche und Bevölkerung der Regierungsbezirke 1939, 1950, 1961 und 1965	10
2. Zahl der Gemeinden und Bevölkerung am 31. Dezember 1965 nach Gemeindegrößenklassen	10
3. Fläche und Bevölkerung der Stadt- und Landkreise 1939, 1950 1961 und 1965	11
4. Fläche und Bevölkerung der Großen Kreisstädte 1939, 1950, 1961 und 1965	12
5. Fläche und Bevölkerung der Oberfinanzdirektions- und Finanzamtsbezirke am 31. Dezember 1965	12
6. Fläche und Bevölkerung der Oberlandesgerichts-, Landgerichts- und Amtsgerichtsbezirke am 31. Dezember 1965	13
7. Fläche und Bevölkerung der Oberpostdirektionsbezirke am 31. Dezember 1965	14
8. Fläche und Bevölkerung der Arbeitsamtsbezirke am 31. Dezember 1965	14
9. Fläche und Bevölkerung der Industrie- und Handelskammerbezirke am 31. Dezember 1965	14
10. Fläche und Bevölkerung der Handwerkskammerbezirke am 31. Dezember 1965	14
Teil II Fläche und Bevölkerung der Gemeinden	
1. Fläche und Bevölkerung der Gemeinden am 6. Juni 1961 und 31. Dezember 1965	16
2. Gemeinden mit 4000 und mehr Einwohnern am 31. Dezember 1965	61
Teil III Gebietsänderungen vom 1. Januar 1965 bis 31. Dezember 1965	66
Teil IV Ortsklassenverzeichnis nach dem Stand vom 1. Januar 1966	72
Teil V Alphabetisches Gemeinderegister mit Postleitzahlen	76

Verwaltungseinteilung des Landes Baden-Württemberg

- Landesgrenze
- Regierungsbezirksgrenze (Sitz des Regierungspräsidiums ist unterstrichen)
- Grenzen der Stadt- und Landkreise
- Stadt mit Sitz des Landratsamts
- Große Kreisstadt
- ⊙ Große Kreisstadt mit Sitz des Landratsamts
- Stadtkreis
- ⊙ Stadtkreis und Sitz eines Landratsamts

Soweit der Name des Landkreises nicht mit dem der Stadt mit Sitz des Landratsamts übereinstimmt, ist der Name des Landkreises in Kursivschrift eingefügt.



Teil I

**Fläche und Bevölkerung der größeren und kleineren Verwaltungsbezirke
und administrativen Einheiten**

1. Zahl der Stadt- und Landkreise sowie der Gemeinden, Fläche und Bevölkerung der Regierungsbezirke
1939, 1950, 1961 und 1965

Regierungsbezirk Land	Zahl der		Fläche qkm	Wohnbevölkerung ¹⁾ am			Fortgeschriebene Wohnbevölkerung am 31.12.1965		
	Stadt- und Landkreise	Gemeinden		17.5.1939	13.9.1950	6.6.1961	insgesamt	-männlich	weiblich
			am 31.12.1965						
Nordwürttemberg	22	978 ³⁾	10 581,11	1 945 595	2 440 126	3 037 815	3 294 515	1 602 704	1 691 811
Nordbaden	13	489	5 120,67	1 271 746	1 467 722	1 696 981	1 825 861	872 062	953 799
Südbaden	20	976	9 955,50	1 229 746	1 338 664	1 626 161	1 774 082	843 046	931 036
Südwesttemberg- Hohenzollern	17	938 ²⁾	10 092,38	1 029 309	1 183 713	1 398 197	1 531 744	730 484	801 260
Baden-Württemberg	72	3 381 ²⁾	35 749,66	5 476 396	6 430 225	7 759 154	8 426 202	4 048 296	4 377 906

1) Gebietsstand 31.12.1965.

2) Einschließlich 1 bewohntes gemeindefreies Gebiet mit 327 Einwohnern.

3) Eingemeindung der Gemeinde Affstätt in das Gebiet der Stadt Herrenberg Landkreis Böblingen.

2. Zahl der Gemeinden und Bevölkerung am 31. Dezember 1965 nach
Gemeindegrößenklassen

Gemeindegrößenklasse (von...bis unter...Einwohner)	Land Baden-Württemberg		Regierungsbezirk							
			Nordwürttemberg		Nordbaden		Südbaden		Südwesttemberg- Hohenzollern	
	Gemeinden	Wohnbevölkerung	Gemeinden	Wohnbevölkerung	Gemeinden	Wohnbevölkerung	Gemeinden	Wohnbevölkerung	Gemeinden	Wohnbevölkerung
unter 100	22	1 722	2	182	9	650	2	174	9	716
100 bis 200	163	25 897	27	4 594	21	3 174	54	8 691	61	9 438
200 " 300	251	62 990	47	11 790	22	5 555	89	22 216	93	23 429
300 " 400	296 ¹⁾	103 613	71	25 136	37	12 996	101	34 904	87 ¹⁾	30 577
400 " 500	293	131 864	79	35 523	41	18 467	79	35 543	94	42 331
500 " 1 000	870	630 363	222	160 655	102	75 337	265	190 676	281	203 695
1 000 " 2 000	722	1 014 272	239	331 260	112	163 742	199	277 555	172	241 715
2 000 " 3 000	287	697 120	108	265 693	42	100 295	79	190 970	58	140 162
3 000 " 4 000	124	426 164	46	159 107	29	98 387	34	116 072	15	52 598
4 000 " 5 000	103	455 647	40	176 252	21	92 911	24	106 518	18	79 966
5 000 " 10 000	145	1 009 488	55	386 213	36	257 656	30	203 160	24	162 459
10 000 " 15 000	44	524 367	16	187 348	8	96 520	7	86 960	13	153 539
15 000 " 20 000	16	268 593	5	86 221	2	31 891	4	64 124	5	86 357
20 000 " 25 000	9	202 967	5	112 684	1	20 839	1	23 657	2	45 787
25 000 " 50 000	22	711 182	10	323 976	2	54 101	6	200 755	4	132 350
50 000 " 100 000	9	670 081	5	398 517	1	87 066	1	57 873	2	126 625
100 000 " 200 000	2	279 118	-	-	1	124 884	1	154 234	-	-
200 000 " 500 000	2	581 390	-	-	2	581 390	-	-	-	-
500 000 und mehr	1	629 364	1	629 364	-	-	-	-	-	-
Insgesamt	3 381 ¹⁾	8 426 202	978	3 294 515	489	1 825 861	976	1 774 082	938 ¹⁾	1 531 744

1) Einschließlich 1 bewohntes gemeindefreies Gebiet mit 327 Einwohnern.

4. Fläche und Bevölkerung der Großen Kreisstädte 1939, 1950, 1961 und 1965

Große Kreisstadt	Fläche am 31.12.1965 ha	Wohnbevölkerung 1) am			Fortgeschriebene Wohnbevölkerung am 31.12.1965		
		17.5.1939	13.9.1950	6.6.1961	insgesamt	männlich	weiblich
Regierungsbezirk Nordwürttemberg							
Aalen	3 042	16 046	25 502	31 814	34 373	16 378	17 995
Backnang	2 634	12 564	18 189	23 725	27 076	13 120	13 956
Böblingen	3 030	12 560	12 601	25 366	30 967	16 051	14 916
Esslingen am Neckar	3 878	49 377	70 633	83 236	83 268	41 127	42 141
Fellbach	1 335	14 988	19 314	26 040	27 616	13 257	14 359
Geislingen an der Steige	1 572	17 475	22 535	25 844	25 776	12 323	13 453
Göppingen	3 895	31 728	41 513	48 937	47 681	22 752	24 929
Heidenheim an der Brenz	6 539	27 178	40 142	48 792	50 665	23 894	26 771
Kirchheim unter Teck	3 030	13 260	20 138	25 007	27 883	13 283	14 600
Kornwestheim	1 446	14 706	20 734	26 296	28 070	14 250	13 820
Leonberg	3 129	8 335	12 430	20 330	24 287	11 799	12 488
Ludwigsburg	2 961	43 505	58 651	73 512	77 009	37 819	39 190
Nürtingen	3 088	10 532	16 921	20 505	20 760	9 695	11 065
Schwäbisch Gmünd	3 121	23 647	35 968	41 050	39 865	18 328	21 537
Schwäbisch Hall	2 586	14 973	19 266	21 948	23 110	10 819	12 291
Sindelfingen	3 556	8 465	11 448	26 127	34 669	17 948	16 721
Waiblingen	1 580	10 829	16 000	22 631	23 889	11 226	12 563
Regierungsbezirk Nordbaden							
Bruchsal	4 415	18 158	16 282	22 578	25 016	12 034	12 982
Ettlingen	3 038	11 869	16 451	19 390	20 839	10 064	10 775
Weinheim	2 905	18 561	25 199	27 859	29 085	13 885	15 200
Regierungsbezirk Südbaden							
Konstanz	2 995	37 700	42 934	52 651	57 873	27 114	30 759
Lahr	2 890	18 100	19 530	22 599	23 657	10 895	12 762
Lörrach	1 860	20 107	22 689	30 536	31 324	14 478	16 846
Offenburg	2 096	20 133	22 580	27 569	30 661	13 673	16 988
Rastatt	1 932	17 415	16 390	24 067	26 894	12 404	14 490
Singen (Hohentwiel)	1 589	18 096	21 766	33 267	36 975	17 957	19 018
Villingen im Schwarzwald	6 779	18 424	20 127	31 889	35 534	16 990	18 544
Regierungsbezirk Südwürttemberg-Hohenzollern							
Biberach an der Riß	2 883	11 434	14 984	21 524	24 288	11 590	12 698
Ebingen	3 792	14 722	17 076	21 092	21 499	9 689	11 810
Friedrichshafen	2 839	25 041	20 501	37 148	40 866	20 309	20 557
Ravensburg	2 049	21 614	25 889	31 269	32 558	14 848	17 710
Reutlingen	4 758	40 681	45 735	67 407	73 659	34 222	39 437
Schwenningen am Neckar	2 042	21 815	23 440	31 743	33 355	15 612	17 743
Tübingen	4 485	30 418	37 506	49 631	52 966	25 474	27 492
Tuttlingen	3 861	18 010	21 271	24 874	25 571	11 788	13 783

1) Gebietsstand am 31.12.1965

5. Fläche und Bevölkerung der Oberfinanzdirektions- und Finanzamtsbezirke am 31. Dezember 1965

Oberfinanzdirektionsbezirk Finanzamtsbezirk	Fläche ha	Fortgeschriebene Wohnbevölkerung	Oberfinanzdirektionsbezirk Finanzamtsbezirk	Fläche ha	Fortgeschriebene Wohnbevölkerung
Oberfinanzdirektion Stuttgart	2 066 137	4 825 770	Oberfinanzdirektion Karlsruhe	512 067	1 825 861
Finanzamt Aalen	107 904	152 001	Finanzamt Bruchsal	49 018	134 408
Backnang	36 757	80 721	Ettlingen	20 670	72 416
Bad Mergentheim	47 392	41 862	Heidelberg	47 870	275 882
Balingen	47 812	106 181	Karlsruhe-Durlach		
Biberach an der Riß	102 453	109 418	Karlsruhe-Stadt	49 787	367 562
Bietigheim	16 327	75 278	Mannheim-Neckarstadt		
Böblingen	40 702	157 684	Mannheim-Stadt	16 289	346 795
Crailsheim	76 641	66 417	Mosbach	77 435	108 031
Ehingen (Donau)	50 812	47 419	Pforzheim	33 451	157 042
Esslingen am Neckar	18 750	180 640	Schwetzingen	14 010	78 116
Freudenstadt	61 252	63 330	Sinsheim	49 392	78 728
Friedrichshafen	26 043	82 702	Tauberbischofsheim	89 409	87 984
Geislingen an der Steige	33 828	76 827	Walldürn	49 200	40 312
Göppingen	27 220	137 061	Weinheim	15 536	78 585
Heidenheim an der Brenz	62 400	123 423			
Heilbronn	93 652	276 586			
Hirsau	54 897	81 223			
Horb am Neckar	49 418	61 118			
Kirchheim unter Teck	17 931	60 444			
Leonberg	28 955	119 821	Oberfinanzdirektion		
Ludwigsburg	26 081	203 643	Freiburg im Breisgau	996 762	1 774 571
Mühlacker	38 476	85 159			
Neuenbürg	33 350	54 103	Finanzamt Achern	15 375	34 018
Nürtingen	20 073	86 196	Baden-Baden	11 819	45 712
Oberndorf am Neckar	25 421	52 316	Bühl	22 569	53 685
Öhringen	73 963	79 393	Donauschingen	74 872	71 376
Ravensburg	71 395	114 775	Emmendingen	38 878	77 987
Reutlingen	27 458	130 466	Freiburg im Breisgau I	127 109	301 637
Riedlingen	40 073	30 799	Freiburg im Breisgau II		
Rottweil	30 465	80 546	Kehl	31 008	57 503
Saulgau	36 240	40 486	Konstanz	9 325	69 774
Schorndorf	25 803	81 605	Lahr	44 451	85 036
Schwäbisch Gmünd	50 786	109 497	Lörrach	25 370	104 885
Schwäbisch Hall	74 144	78 592	Müllheim	21 471	30 906
Sigmaringen	95 730	90 315	Neustadt im Schwarzwald	56 571	39 838
Stuttgart I			Offenburg	46 749	107 761
Stuttgart II	31 708	696 887	Rastatt	51 826	127 201
Stuttgart III			Säckingen	16 578	51 727
Tübingen	48 199	137 824	Schopfheim	53 376	59 613
Tuttlingen	47 675	86 527	Singen(Hohentwiel)	54 363	116 372
Ulm	91 083	184 021	Stockach	67 290	54 498
Urach	83 990	84 631	Tiengen/Hochrhein	72 281	77 600
Waiblingen	17 535	140 757	Überlingen	46 224	59 473
Wangen im Allgäu	75 343	77 076	Villingen im Schwarzwald	45 137	91 794
			Wolfach	64 120	56 175

6. Fläche und Bevölkerung der Oberlandesgerichts-, Landgerichts- und Amtsgerichtsbezirke am 31. Dezember 1965

Oberlandesgerichtsbezirk Landgerichtsbezirk Amtsgerichtsbezirk	Fläche ha	Fort- geschriebene Wohn- bevölkerung	Oberlandesgerichtsbezirk Landgerichtsbezirk Amtsgerichtsbezirk	Fläche ha	Fort- geschriebene Wohn- bevölkerung
Oberlandesgericht Stuttgart	2 067 349	4 826 259	Oberlandesgericht Karlsruhe	1 507 617	3 599 943
Landgericht Ellwangen (Jagst)	339 608	484 098	Landgericht Baden-Baden	104 392	265 362
Amtsgericht Aalen	30 709	82 796	Amtsgericht Achern	18 178	38 764
Bad Mergentheim	47 392	41 862	Baden-Baden	14 140	51 963
Craillsheim	33 824	39 687	Bühl	20 248	47 434
Ellwangen (Jagst)	55 878	49 451	Gersbach	25 074	29 986
Heidenheim an der Brenz	50 861	115 059	Rastatt	26 752	97 215
Langenburg	42 817	26 750	Landgericht Freiburg im Breisgau	263 525	566 544
Neresheim	36 821	29 653	Amtsgericht Breisach am Rhein	16 937	25 609
Schwäbisch Gmünd	41 306	98 860	Emmendingen	22 569	53 741
Landgericht Hechingen	162 030	214 473	Ettenheim	16 364	24 005
Amtsgericht Balingen	29 027	45 764	Freiburg im Breisgau	50 525	202 530
Ehingen	18 785	60 417	Kenzingen	17 580	28 480
Haigerloch	14 503	16 282	Lörrach	25 370	104 885
Hechingen	27 276	39 014	Müllheim	21 471	30 906
Sigmaringen	72 439	52 996	Neustadt im Schwarzwald	34 333	27 124
Landgericht Heilbronn	312 786	633 075	Staufen	27 125	33 357
Amtsgericht Besigheim	14 843	64 362	Waldkirch	31 251	35 907
Brackenheim	19 819	34 776	Landgericht Heidelberg	99 120	356 148
Heilbronn	66 180	225 549	Amtsgericht Eppingen	16 088	23 825
Künzelsau	36 826	34 310	Heidelberg	33 612	218 271
Marbach am Neckar	22 749	54 143	Neckarbischofsheim	17 055	22 169
Maulbronn	20 855	53 051	Sinsheim	19 203	34 625
Öhringen	42 292	48 419	Wiesloch	13 162	57 258
Schwäbisch Hall	69 069	77 145	Landgericht Karlsruhe	151 736	731 356
Vaihingen an der Enz	20 153	41 320	Amtsgericht Bretten	17 656	36 572
Landgericht Ravensburg	330 165	427 020	Bruchsal	27 928	85 947
Amtsgericht Bad Waldsee	42 758	36 976	Ettlingen	17 440	57 153
Biberach an der Riß	49 771	60 157	Karlsruhe	29 169	284 959
Leutkirch	47 576	38 798	Karlsruhe-Durlach	14 772	73 145
Ravensburg	44 866	89 959	Pforzheim	32 845	156 252
Riedlingen	42 957	31 637	Philippsburg	11 926	37 328
Saulgau	38 722	41 874	Landgericht Konstanz	290 377	460 189
Tettngau	26 043	82 702	Amtsgericht Donaueschingen	57 383	59 190
Wangen im Allgäu	37 472	44 917	Engen	34 444	27 430
Landgericht Rottweil	198 246	326 851	Konstanz	9 325	69 774
Amtsgericht Freudenstadt	61 252	63 330	Meßkirch	30 601	20 895
Horb am Neckar	35 842	45 599	Pfullendorf	20 592	13 741
Oberndorf am Neckar	24 552	51 726	Radolfzell	12 623	29 738
Rottweil	30 762	80 455	Singen (Hohentwiel)	18 171	68 279
Spaichingen	20 790	38 425	Stockach	24 957	24 187
Tuttlingen	25 048	47 316	Überlingen	36 535	54 727
Landgericht Stuttgart	251 838	1 772 409	Villingen im Schwarzwald mit Zweigstelle Triberg im Schwarzwald	45 746	92 228
Amtsgericht Backnang	29 785	68 229	Landgericht Mannheim	45 835	503 496
Böblingen	40 702	157 684	Amtsgericht Mannheim	20 755	363 253
Esslingen am Neckar	13 977	164 237	Schwetzingen	14 010	78 116
Kirchheim unter Teck	20 504	66 917	Weinheim	11 070	62 127
Leonberg	28 955	119 821	Landgericht Mosbach	215 376	234 861
Ludwigsburg	15 889	173 959	Amtsgericht Adelsheim	21 802	18 067
Nürtingen	20 073	86 196	Boxberg	24 868	16 138
Schorndorf	31 690	91 724	Buchen (Odenwald)	48 095	39 963
Stuttgart	25 446	513 742	Eberbach	21 955	28 640
Stuttgart Bad Cannstatt	6 262	183 145	Mosbach	34 115	60 207
Waiblingen	18 555	146 755	Tauberbischofsheim	39 832	41 284
Landgericht Tübingen	250 569	489 945	Wertheim	24 609	30 562
Amtsgericht Calw	37 753	51 610	Landgericht Offenburg	167 161	277 724
Münsingen	58 634	34 084	Amtsgericht Gengenbach	21 002	25 785
Nagold	23 177	37 888	Kehl	21 097	41 517
Neuenbürg	27 317	45 828	Lahr	27 236	60 024
Reutlingen	30 133	132 164	Oberkirch	21 771	27 786
Rottenburg am Neckar	14 519	25 676	Offenburg	24 661	78 492
Tübingen	33 680	112 148	Wolfach	51 394	44 120
Urach	25 356	50 547	Landgericht Waldshut	170 095	204 263
Landgericht Ulm	222 107	478 388	Amtsgericht Bonndorf im Schwarzwald	27 514	12 858
Amtsgericht Ehingen (Donau)	45 041	44 901	Säckingen	16 578	51 727
Geislingen an der Steige	38 510	78 181	Schönau im Schwarzwald	21 506	19 354
Göppingen	28 087	142 023	Schopfheim	25 274	36 996
Laupheim	23 187	28 554	St. Blasien	26 282	13 082
Ulm	87 282	184 729	Waldshut	52 941	70 246

7. Fläche und Bevölkerung der Oberpostdirektionsbezirke am 31. Dezember 1965

Oberpostdirektionsbezirk	Fläche ha	Fortgeschriebene Wohnbevölkerung	Oberpostdirektionsbezirk	Fläche ha	Fortgeschriebene Wohnbevölkerung
Stuttgart	1 057 643	3 293 295	Freiburg im Breisgau	997 608	1 772 109
Karlsruhe	534 914	1 869 954	Tübingen	1 004 553	1 531 043

8. Fläche und Bevölkerung der Arbeitsamtsbezirke am 31. Dezember 1965

Arbeitsamtsbezirk	Fläche ha	Fortgeschriebene Wohnbevölkerung	Arbeitsamtsbezirk	Fläche ha	Fortgeschriebene Wohnbevölkerung
Aalen	170 304	275 424	Offenburg	186 328	308 475
Balingen	278 925	310 992	Pforzheim	45 036	184 344
Freiburg im Breisgau	225 297	415 546	Rastatt	101 589	260 616
Göppingen	119 755	541 707	Ravensburg	275 234	383 971
Heidelberg	110 986	375 080	Reutlingen	159 647	352 921
Heilbronn	93 652	276 586	Rottweil	103 944	219 457
Karlsruhe	116 007	570 688	Schwäbisch Gmünd	86 479	287 971
Konstanz	119 436	263 058	Schwäbisch Hall	230 839	229 203
Lörrach	190 591	330 501	Stuttgart	104 151	1 014 373
Ludwigsburg	116 409	443 907	Tauberbischofsheim	253 180	261 417
Mannheim	45 835	503 496	Ulm	139 942	230 901
Nagold	179 646	223 424	Villingen im Schwarzwald	121 754	164 144

9. Fläche und Bevölkerung der Industrie- und Handelskammerbezirke am 31. Dezember 1965

Industrie- und Handelskammerbezirk	Fläche ha	Fortgeschriebene Wohnbevölkerung	Industrie- und Handelskammerbezirk	Fläche ha	Fortgeschriebene Wohnbevölkerung
Baden-Baden	101 589	260 616	Mannheim	45 835	503 496
Esslingen am Neckar	25 312	225 679	Nürtingen	38 004	146 640
Freiburg im Breisgau	254 006	455 088	Pforzheim	33 451	157 042
Heidelberg	316 774	594 635	Ravensburg	347 581	453 056
Heidenheim an der Brenz	170 304	275 424	Reutlingen	324 352	569 092
Heilbronn	348 490	526 497	Rottweil	286 493	462 177
Karlsruhe	116 007	570 688	Schopfheim	161 882	290 959
Konstanz	291 745	460 944	Stuttgart	313 555	1 537 512
Lahr	186 328	306 475	Ulm	141 895	231 440
Ludwigsburg	71 363	398 742			

10. Fläche und Bevölkerung der Handwerkskammerbezirke am 31. Dezember 1965

Handwerkskammerbezirk	Fläche ha	Fortgeschriebene Wohnbevölkerung	Handwerkskammerbezirk	Fläche ha	Fortgeschriebene Wohnbevölkerung
Freiburg im Breisgau	505 695	911 263	Mannheim	362 609	1 098 131
Heilbronn	348 490	526 497	Reutlingen	540 893	989 393
Karlsruhe	251 047	988 346	Stuttgart	448 234	2 308 573
Konstanz	388 266	602 203	Ulm	729 732	1 001 796

Teil II

Fläche und Bevölkerung der Gemeinden

1. Fläche und Bevölkerung der Gemeinden am 6. Juni 1961 und 31. Dezember 1965

Regierungsbezirk Nordwürttemberg

Stadtkreis/Landkreis Gemeinde	Fläche am 31.12.1965 ha	Wohn- bevölkerung am 6.6.1961	Fortgeschriebene Wohnbevölkerung am 31.12.1965		Stadtkreis/Landkreis Gemeinde	Fläche am 31.12.1965 ha	Wohn- bevölkerung am 6.6.1961	Fortgeschriebene Wohnbevölkerung am 31.12.1965	
			insgesamt	darunter männlich				insgesamt	darunter männlich
Stadtkreise									
Stuttgart	20 720	637 539	629 364	302 947	36.Nordhausen	723	326	317	156
Heilbronn	6 133	89 097	94 834	44 767	37.Oberdorf am Ipf	623	1 634	1 730	807
Ulm	4 977	92 701	92 741	44 507	38.Oberkochen	2 357	7 979	8 583	4 279
Landkreise									
Landkreis Aalen									
1.Aalen, Stadt	3 042	31 814	34 373	16 378	39.Ohmenheim	2 213	694	799	391
2.Abtsgmünd	2 052	2 091	2 381	1 171	40.Pfahlheim	2 452	1 291	1 337	647
3.Adelmannsfelden	2 290	1 502	1 516	717	41.Pflaumloch	340	706	834	393
4.Aufhausen	912	892	1 024	520	42.Pommertsweiler	1 755	742	767	375
5.Baldern	744	454	476	220	43.Rindelbach	3 174	2 406	2 468	1 249
6.Benzenzimmern	385	226	224	107	44.Röhlingen	4 336	2 324	2 637	1 275
7.Bopfingen, Stadt	1 103	3 762	3 954	1 816	45.Röttingen	1 332	552	552	282
8.Dalkingen	1 105	780	879	440	46.Rosenberg	4 102	2 136	2 183	1 064
9.Dewangen	1 654	1 228	1 404	702	47.Schloßberg	35	1 392	1 446	696
10.Dirgenheim	339	299	309	153	48.Schrezheim	1 752	2 087	2 209	1 080
11.Dorfmerkingen	2 345	930	1 005	491	49.Schwabsberg	1 778	1 519	1 559	747
12.Ebnat	2 102	1 897	2 060	1 000	50.Schweindorf	1 307	307	279	144
13.Elchingen auf dem Härtsfeld	2 257	1 007	1 047	508	51.Stöttlen	3 118	1 569	1 554	752
14.Ellenberg	3 017	1 272	1 340	643	52.Tannhausen	1 773	1 218	1 374	664
15.Ellwangen(Jagst),Stadt	1 031	12 538	13 293	6 295	53.Trochtelfingen	1 268	927	920	436
16.Essingen	4 865	2 734	3 012	1 485	54.Unterkochen	2 148	5 843	6 266	3 101
17.Fachsenfeld	395	2 248	2 505	1 230	55.Unterriffingen	996	409	431	197
18.Flochberg	843	794	787	381	56.Unterscheidheim	1 340	1 027	1 013	475
19.Geislingen	770	406	385	183	57.Unterwilflingen	614	340	349	183
20.Goldburghausen	493	342	293	122	58.Utzmemmingen	963	839	852	403
21.Hofen	1 260	1 910	2 054	984	59.Waldhausen	2 428	1 242	1 339	657
22.Hohenstadt	1 266	688	661	326	60.Walxheim	619	242	222	93
23.Hülen	1 014	439	442	230	61.Wasseralfingen,Stadt	1 613	10 903	11 790	5 893
24.Hüttlingen	1 866	3 656	4 039	1 974	62.Westhausen	2 653	3 022	3 259	1 564
25.Jagstzell	3 797	2 132	2 168	1 009	63.Würt	1 817	1 030	1 056	515
26.Kerkingen	1 176	784	783	372	64.Zipplingen	1 233	685	775	407
27.Kirchheim am Ries	1 382	1 056	1 135	511	65.Zöbingen	1 506	657	662	341
28.Körsingen	1 335	485	478	242	Landkreis Aalen	107 904	142 126	152 001	73 524
29.Laubach	477	437	402	210	Landkreis Backnang				
30.Lauchheim, Stadt	1 752	1 881	2 084	959	1.Affalterbach	1 018	1 521	1 921	981
31.Lauterburg	1 107	441	453	219	2.Allmersbach am Weinberg	387	509	573	278
32.Lippach	1 193	654	725	358	3.Allmersbach im Tal	623	1 103	1 623	847
33.Neresheim, Stadt	2 402	2 228	2 651	1 293	4.Altersberg	1 088	856	808	382
34.Neubronn	472	282	268	131	5.Althütte	704	1 300	1 527	746
35.Neuler	3 293	1 790	1 829	898	6.Backnang, Stadt	2 634	23 725	27 076	13 120
					7.Bruch	201	304	354	172
					8.Burgstall an der Murr	387	1 319	1 493	731

Stadtkreis / Landkreis Gemeinde	Fläche am 31.12.1965 ha	Wohn- bevölkerung am 6.6.1961	Fortgeschriebene Wohnbevölkerung am 31.12.1965		Stadtkreis / Landkreis Gemeinde	Fläche am 31.12.1965 ha	Wohn- bevölkerung am 6.6.1961	Fortgeschriebene Wohnbevölkerung am 31.12.1965	
			insgesamt	darunter männlich				insgesamt	darunter männlich
9.Cottenweiler	205	371	423	198	49.Weiler zum Stein	605	1 241	1 798	931
10.Ebersberg	123	289	301	138	Landkreis Backnang	58 918	89 362	100 981	49 204
11.Erbstetten	642	892	1 054	528	Landkreis Böblingen				
12.Eutendorf	1 850	1 101	1 295	636	1.Aidlingen	1 542	2 671	2 993	1 408
13.Fichtenberg	2 276	1 901	2 076	996	2.Aldorf	1 747	1 315	1 545	765
14.Fornsbach	1 519	1 140	1 212	556	3.Böblingen, Stadt	3 030	25 366	30 967	16 051
15.Frickenhofen	1 834	1 061	1 044	492	4.Bondorf	1 756	2 309	2 431	1 149
16.Gaildorf, Stadt	528	4 622	5 029	2 324	5.Breitenstein	240	514	707	375
17.Grab	1 495	622	596	304	6.Dätzingen	483	1 037	1 244	606
18.Großaspach	1 146	2 309	2 767	1 357	7.Dagersheim	878	2 540	3 029	1 568
19.Großberlach	1 220	1 094	1 187	643	8.Darmsheim	782	1 992	2 475	1 284
20.Gschwend	1 937	1 931	2 055	967	9.Deufringen	543	757	842	395
21.Hausen an der Rot	714	587	555	251	10.Döffingen	822	2 252	2 921	1 430
22.Heiningen	275	385	406	190	11.Ehningen	1 780	4 085	5 104	2 547
23.Heutensbach	173	359	428	193	12.Gärtringen	1 368	3 491	4 312	2 100
24.Jux	267	331	357	167	13.Gültstein	1 155	1 563	1 873	921
25.Kirchberg an der Murr	1 352	2 367	2 761	1 365	14.Haslach	607	577	653	332
26.Kirchenkirnberg	1 232	857	894	427	15.Herrenberg, Stadt	2 182	9 539	11 248	5 258
27.Kleinaspach	1 323	1 005	1 249	621	16.Hildrizhausen	1 217	1 566	1 995	1 016
28.Laufen am Kocher	1 610	711	775	396	17.Holzgerlingen	1 340	5 290	6 574	3 361
29.Lippoldweiler	548	1 095	1 247	614	18.Kayh	355	902	949	439
30.Maubach	300	608	646	297	19.Kuppingen	1 181	1 601	1 778	890
31.Murrhardt, Stadt	4 486	9 321	10 414	4 956	20.Leinfelden, Stadt	696	7 062	10 521	5 259
32.Nassach	717	285	306	158	21.Magstadt	1 913	5 114	6 065	3 080
33.Oberbrüden	1 008	1 084	1 190	611	22.Maichingen	744	4 892	6 285	3 265
34.Oberrot	3 220	1 725	1 880	955	23.Mönchberg	265	610	644	307
35.Oberweissach	453	550	660	339	24.Mötzingen	815	1 592	1 766	858
36.Oppenweiler	2 140	3 056	3 288	1 628	25.Musberg	488	2 647	3 587	1 849
37.Ottendorf	1 156	936	992	498	26.Nebringen	519	1 015	1 263	636
38.Rielingshausen	541	1 090	1 337	646	27.Neuweiler	176	315	503	256
39.Rietenau	660	627	763	394	28.Nufringen	1 004	2 371	2 733	1 338
40.Sechselberg	1 112	727	813	393	29.Oberjesingen	826	1 017	1 185	594
41.Spiegelberg	1 671	959	1 079	496	30.Oberjettingen	1 054	1 215	1 359	638
42.Strümpfelbach	420	427	462	223	31.Öschelbronn	841	1 428	1 596	760
43.Sulzbach am Kocher	2 786	1 459	1 473	728	32.Rohrau	654	638	734	366
44.Sulzbach an der Murr	4 010	4 110	4 532	2 186	33.Schönaich	1 416	5 923	7 343	3 694
45.Unterbrüden	298	780	888	430	34.Sindelfingen, Stadt	3 556	26 127	34 669	17 948
46.Unterrot	3 162	2 221	2 278	1 131	35.Steinenbronn	972	2 848	3 483	1 749
47.Unterweissach	553	2 039	2 394	1 234	36.Tailfingen	655	771	803	398
48.Waldrems	309	450	702	350	37.Unterjettingen	1 058	1 679	2 047	998

Stadtkreis/Landkreis Gemeinde	Fläche am 31.12.1965 ha	Wohn- bevölkerung am 6.6.1961	Fortgeschriebene Wohnbevölkerung am 31.12.1965		Stadtkreis/Landkreis Gemeinde	Fläche am 31.12.1965 ha	Wohn- bevölkerung am 6.6.1961	Fortgeschriebene Wohnbevölkerung am 31.12.1965	
			insgesamt	darunter männlich				insgesamt	darunter männlich
38. Waldenbuch, Stadt	2 270	4 475	4 893	2 412	36. Onolzheim	1 318	1 161	1 277	617
39. Weil im Schönbuch	2 198	4 510	5 049	2 479	37. Rechenberg	721	368	360	173
Landkreis Böblingen	45 128	145 616	180 168	90 779	38. Reubach	1 304	450	419	213
Landkreis Crailsheim					39. Riedbach	1 461	386	358	188
1. Amlishagen	426	311	275	145	40. Roßfeld	1 636	921	1 032	483
2. Büchlingen	1 160	424	391	198	41. Rot am See	1 809	1 714	1 915	961
3. Bartenstein, Stadt	164	664	642	274	42. Ruppertshofen	1 075	392	383	184
4. Beimbach	1 224	471	508	270	43. Satteldorf	1 715	1 537	1 725	846
5. Billingsbach	2 131	678	685	337	44. Schmalfelden	1 242	496	491	239
6. Blaufelden	1 885	1 997	2 174	1 008	45. Schrozberg	3 021	2 275	2 683	1 304
7. Bretenheim	1 897	889	878	389	46. Simprechtshausen	774	281	269	130
8. Crailsheim, Stadt	1 939	14 387	15 333	7 112	47. Spielbach	2 111	643	638	316
9. Dünsbach	859	592	594	285	48. Stimpfach	1 416	1 234	1 501	747
10. Ellrichshausen	1 100	1 039	1 031	487	49. Tiefenbach	1 009	947	1 008	477
11. Ettenhausen	654	311	310	152	50. Triensbach	997	519	517	252
12. Gagstätt	1 067	683	636	294	51. Unterdeufstetten	434	1 393	1 547	767
13. Gammesfeld	1 309	523	498	250	52. Waldtann	1 579	817	854	413
14. Gerabronn, Stadt	885	2 104	2 186	1 003	53. Wallhausen	1 065	873	913	437
15. Goldbach	556	503	514	237	54. Weipertshofen	1 198	473	501	254
16. Gröningen	2 241	1 156	1 171	572	55. Westgartshausen	1 503	825	872	410
17. Gründelhardt	2 185	1 349	1 401	675	56. Wiesenbach	1 774	1 074	1 137	563
18. Hausen am Bach	1 252	428	406	197	57. Wildenstein	976	1 074	1 133	535
19. Hengstfeld	1 186	698	646	301	58. Wittenweiler	1 186	284	278	137
20. Herrentiorbach	1 321	474	455	222	Landkreis Crailsheim	76 641	63 325	66 417	31 649
21. Honhardt	3 359	1 699	1 788	905	Landkreis Esslingen				
22. Hornberg	193	176	181	97	1. Michelberg	323	950	1 178	587
23. Jagstheim	1 515	1 337	1 347	616	2. Michelschieß	561	972	1 150	573
24. Kirchberg an der Jagst, Stadt	527	1 379	1 487	675	3. Altbach	333	4 168	4 565	2 405
25. Langenburg, Stadt	2 111	1 660	1 735	811	4. Baltmannsweiler	867	1 708	2 066	1 054
26. Leutonbach	997	902	918	426	5. Berkheim	440	4 613	5 891	2 974
27. Leuniedel	2 306	954	987	490	6. Bernhausen	1 037	5 914	8 663	4 376
28. Leukershausen	885	568	558	254	7. Bonlanden auf den Fildern	582	3 630	4 779	2 394
29. Leuzendorf	1 867	589	570	272	8. Deizisau	518	4 037	5 232	2 773
30. Marienkappel	767	585	556	254	9. Denkendorf	1 305	6 423	8 172	4 084
31. Marktflutenau	1 614	1 099	1 154	586	10. Echterdingen	1 361	6 583	7 493	3 806
32. Matzenbach	721	991	1 087	481	11. Esslingen am Neckar, Stadt	3 878	83 236	83 268	41 127
33. Michelbach an der Heide	1 278	574	527	257	12. Harthausen	192	1 593	2 187	1 091
34. Michelbach an der Lücke	293	523	495	235	13. Hegenlohe	455	475	541	267
35. Oberspeltach	1 443	471	482	236	14. Hochdorf	772	2 436	2 942	1 471

Stadtkreis/Landkreis Gemeinde	Fläche am 31.12.1965 ha	Wohn- bevölkerung am 6.6.1961	Fortgeschriebene Wohnbevölkerung am 31.12.1965		Stadtkreis/Landkreis Gemeinde	Fläche am 31.12.1965 ha	Wohn- bevölkerung am 6.6.1961	Fortgeschriebene Wohnbevölkerung am 31.12.1965	
			insgesamt	darunter männlich				insgesamt	darunter männlich
15.Hohengehren	987	980	1 325	661	20.Eschenbach	482	758	871	409
16.Kemnat	492	2 868	3 983	2 083	21.Eybach	713	1 228	1 303	630
17.Köngen	1 255	5 923	7 311	3 696	22.Faurndau	661	5 723	6 473	3 380
18.Nellingen auf den Fildern	896	8 286	10 171	5 158	23.Gammelshausen	330	486	611	305
19.Neuhausen auf den Fildern	1 247	5 814	7 569	3 707	24.Geislingen an der Steige, Stadt	1 572	25 844	25 776	12 323
20.Plattenhardt	1 116	3 633	4 397	2 184	25.Gingen an der Fils	1 001	3 694	3 752	1 759
21.Flochingen, Stadt	1 069	11 358	11 662	5 850	26.Göppingen, Stadt	3 895	48 937	47 681	22 752
22.Reichenbach an der Fils	743	6 495	7 699	3 923	27.Gosbach	1 096	1 311	1 404	682
23.Ruit	412	4 223	5 571	2 762	28.Gruibingen	2 306	1 394	1 467	738
24.Schanbach	584	744	943	456	29.Hattenhofen	764	1 520	1 587	792
25.Scharnhausen	482	2 177	2 631	1 276	30.Hausen an der Fils	395	554	577	274
26.Sielmingen	932	3 503	4 334	2 211	31.Heiningen	1 247	2 506	3 099	1 540
27.Stetten auf den Fildern	438	2 567	3 632	1 750	32.Hohenstadt	1 163	453	435	206
28.Thomashardt	626	545	652	309	33.Hohenstaufen	1 103	1 496	1 475	717
29.Wernau (Neckar)	1 089	9 330	11 534	5 770	34.Holzhausen	511	945	1 103	532
30.Zell am Neckar	320	3 395	4 138	2 140	35.Kuchen	895	4 233	5 150	2 613
Landkreis Esslingen	25 312	198 579	225 679	112 918	36.Mühlhausen im Täle	633	759	790	380
Landkreis Göppingen					37.Nenningen	649	1 270	1 376	643
1.Adelberg	1 076	1 219	1 371	688	38.Oberwälden	435	239	233	107
2.Aichelberg	401	600	671	321	39.Ottenbach	853	1 288	1 401	702
3.Albershausen	650	2 533	2 999	1 448	40.Rechberghausen	640	3 421	4 007	1 978
4.Auendorf	854	584	590	282	41.Reichenbach im Täle	734	1 046	1 196	556
5.Aufhausen	909	572	652	329	42.Reichenbach unter Rechberg	957	634	1 023	562
6.Bad Ditzenbach	595	862	1 054	449	43.Koßwälden	471	742	941	478
7.Bad Überkingen	637	1 275	1 312	639	44.Salach	839	6 413	6 821	3 200
8.Baiereck	472	283	322	162	45.Schlat	968	1 230	1 418	724
9.Birenbach	250	645	925	452	46.Schlierbach	1 097	2 066	2 429	1 186
10.Böhmenkirch	2 549	2 595	2 728	1 311	47.Schnittlingen	691	329	329	169
11.Börtlingen	812	1 058	1 144	525	48.Sparwiesen	287	788	1 056	533
12.Boll	1 096	3 176	3 583	1 595	49.Steinenkirch	1 062	381	408	202
13.Bünzwangen	502	969	1 077	525	50.Stötten	944	271	271	132
14.Deggingen	1 537	3 691	3 980	1 884	51.Süßen	1 272	7 123	7 768	3 831
15.Donzdorf	2 495	6 246	6 448	3 072	52.Treffelhausen	806	713	746	359
16.Drackenstein	569	386	322	168	53.Uhingen	1 079	8 041	8 800	4 554
17.Dürnau	536	1 143	1 340	685	54.Unterböhringen	1 353	821	887	402
18.Ebersbach an der Fils	1 364	9 242	9 723	4 974	55.Wäachenbeuren	1 295	2 265	2 503	1 208
19.Eislingen/Fils, Stadt	1 642	15 648	17 328	8 458	56.Wangen	533	1 942	2 150	1 030
					57.Weiler ob der Fils	291	517	655	332
					58.Weiler ob Helfen- stein	968	325	354	175
					59.Weißenstein, Stadt	1 603	1 187	1 262	606

Reg. Bez. Nordwürttemberg

Stadtkreis / Landkreis Gemeinde	Fläche am 31.12.1965 ha	Wohn- bevölkerung am 6.6.1961	Fortgeschriebene Wohnbevölkerung am 31.12.1965		Stadtkreis / Landkreis Gemeinde	Fläche am 31.12.1965 ha	Wohn- bevölkerung am 6.6.1961	Fortgeschriebene Wohnbevölkerung am 31.12.1965	
			insgesamt	darunter männlich				insgesamt	darunter männlich
60. Wiesensteig, Stadt	2 340	2 406	2 532	1 217	35. Sönnstetten	1 964	1 369	1 536	737
61. Winzingen	530	803	935	446	36. Sontheim an der Brenz	1 839	2 964	3 335	1 634
62. Zell unter Aichelberg	638	1 138	1 264	610	37. Steinheim am Albuch	6 276	4 358	4 891	2 346
Landkreis Göppingen	61 048	201 967	213 888	103 941	38. Stetten ob Lontal	942	427	413	199
Landkreis Heidenheim					39. Trugenhofen	511	320	341	144
1. Auernheim	1 537	594	636	309	40. Zang	1 424	520	549	248
2. Ballmertshofen	732	431	460	217	Landkreis Heidenheim	62 400	113 453	123 423	59 095
3. Bergenweiler	374	275	368	177	Landkreis Heilbronn				
4. Bissingen ob Lontal	1 061	465	497	243	1. Abstatt	964	1 048	1 394	697
5. Bolheim	2 239	2 896	3 071	1 491	2. Affaltrach	392	1 652	2 161	1 042
6. Brenz	679	1 174	1 158	579	3. Auenstein	674	1 077	1 219	625
7. Burgberg	365	1 805	1 902	936	4. Bachenau	355	420	417	194
8. Demmingen	1 332	501	485	244	5. Bad Friedrichshall, Stadt	1 465	8 574	9 751	4 839
9. Dettingen am Albuch	1 732	1 411	1 398	661	6. Bad Wimpfen, Stadt	1 938	5 117	5 863	2 937
10. Dischingen	1 911	1 423	1 587	771	7. Beilstein, Stadt	1 694	2 338	2 840	1 417
11. Dunstelkingen	945	431	484	240	8. Biberach	1 058	2 035	2 343	1 147
12. Eglingen	1 208	635	599	276	9. Bittelbronn	455	194	175	82
13. Fleinheim	1 143	374	388	189	10. Bonfeld	1 154	1 203	1 321	658
14. Frickingen	1 165	479	479	233	11. Botenheim	433	908	950	472
15. Gerstetten	3 168	4 655	5 326	2 534	12. Brackenheim, Stadt	971	3 058	3 209	1 486
16. Giengen an der Brenz, Stadt	1 823	10 825	13 425	6 627	13. Brettach	1 351	1 017	1 088	507
17. Großkuchen	3 134	961	1 055	533	14. Bürg	500	361	368	177
18. Gussenstadt	1 655	1 173	1 182	565	15. Cleebronn	1 709	1 659	1 681	808
19. Hausen ob Lontal	375	165	146	75	16. Cleversulzbach	528	502	530	264
20. Heidenheim an der Brenz, Stadt	6 539	48 792	50 665	23 894	17. Dahlenfeld	563	639	763	363
21. Heldenfingen	1 471	970	955	477	18. Degmarn	361	522	546	284
22. Herbröchtlingen	2 184	6 454	7 727	3 654	19. Dürrenzimmern	430	704	749	334
23. Hermaringen	1 526	1 940	2 143	1 045	20. Duttenberg	581	428	551	259
24. Heuchlingen	899	759	792	331	21. Eberstadt	997	1 391	1 579	762
25. Hohenmemmingen	945	1 209	1 339	671	22. Eibensbach	322	441	417	202
26. Hürben	951	907	1 041	490	23. Eichelberg	497	406	664	225
27. Itzelberg	383	606	772	415	24. Ellhofen	588	1 408	1 640	799
28. Königsbronn	2 159	4 258	4 355	2 067	25. Erlenbach	1 272	2 998	3 366	1 646
29. Nattheim	1 819	2 346	3 009	1 499	26. Eschenau	771	1 432	1 590	786
30. Niederstotzingen, Stadt	1 512	2 138	2 371	1 137	27. Flein	848	2 935	3 482	1 730
31. Oberstotzingen	526	842	838	386	28. Frankenbach	889	3 510	4 143	2 102
32. Ochsenberg	589	451	491	231	29. Frauenzimmern	400	456	484	240
33. Oggenhausen	1 039	918	991	473	30. Fürfeld	820	693	828	390
34. Sachsenhausen	319	232	223	117	31. Gailmersbach	336	503	575	278

Stadtkreis/Landkreis Gemeinde	Fläche am 31.12.1965 ha	Wohn- bevölkerung am 6.6.1961	Fortgeschriebene Wohnbevölkerung am 31.12.1965		Stadtkreis/Landkreis Gemeinde	Fläche am 31.12.1965 ha	Wohn- bevölkerung am 6.6.1961	Fortgeschriebene Wohnbevölkerung am 31.12.1965	
			insgesamt	darunter männlich				insgesamt	darunter männlich
32.Gochsen	854	945	987	489	72.Oedheim	1 763	2 950	3 355	1 666
33.Grantschen	210	504	608	294	73.Offenau	565	1 581	1 756	810
34.Gronau	793	970	1 110	521	74.Olnhausen	491	330	313	159
35.Großgartach	1 683	3 908	4 179	2 033	75.Pfaffenhofen	857	1 259	1 428	700
36.Güglingen, Stadt	896	1 932	2 374	1 119	76.Roigheim	1 401	1 563	1 633	814
37.Gundelsheim, Stadt	1 960	3 220	3 722	1 809	77.Schluchtern	664	1 807	1 823	895
38.Haberschlacht	275	354	347	162	78.Schmidhausen	832	572	540	288
39.Hausen an der Zaber	824	1 150	1 221	604	79.Schozach	220	404	451	210
40.Höchstberg	600	583	593	300	80.Schwaigern, Stadt	2 205	4 169	4 648	2 212
41.Hölsern	253	290	314	152	81.Siglingen	1 215	1 245	1 190	567
42.Höblinsülz	372	332	395	191	82.Stetten am Heuchel- berg	1 116	1 223	1 374	636
43.Horkheim	486	1 421	1 752	883	83.Stockheim	337	549	624	307
44.Ilsfeld	1 723	2 437	2 772	1 366	84.Sülzbach	272	804	1 095	511
45.Jagsthausen	1 277	954	1 082	517	85.Talheim	1 163	2 484	2 942	1 454
46.Kirchhausen	1 147	2 091	2 452	1 225	86.Tiefenbach	497	533	603	294
47.Kleingartach, Stadt	1 123	978	1 279	605	87.Untereisesheim	365	1 017	1 125	534
48.Klingenberg	272	1 094	1 083	516	88.Untergriesheim	424	648	743	345
49.Kochersteinsfeld	1 115	835	887	434	89.Untergruppenbach	1 488	2 133	2 644	1 269
50.Kochertürn	841	663	708	336	90.Unterheinriet	1 239	1 205	1 311	632
51.Lampoldshausen	1 586	836	963	511	91.Weiler an der Zaber	353	381	451	214
52.Lauffen am Neckar, Stadt	2 263	8 533	9 113	4 352	92.Weiler bei Weinsberg	194	358	356	163
53.Lehrensteinsfeld	622	1 011	1 089	539	93.Weinsberg, Stadt	1 394	7 166	6 894	3 530
54.Leonbronn	573	629	648	313	94.Widdern, Stadt	1 668	1 134	1 164	574
55.Löwenstein, Stadt	1 974	1 693	1 780	819	95.Willsbach	983	2 265	2 651	1 318
56.Massenbach	848	934	968	497	96.Wimmental	280	354	393	188
57.Massenbachhausen	876	1 464	1 723	881	97.Wüstenrot	1 371	1 665	1 804	846
58.Meimsheim	740	1 341	1 576	792	98.Zaberfeld	867	981	1 078	487
59.Michelbach am Heuchelberg	307	384	411	193	99.Züttlingen	1 137	940	1 044	506
60.Möckmühl, Stadt	2 013	3 012	3 345	1 576	Landkreis Heilbronn	87 519	162 698	181 752	88 982
61.Neckarsulm, Stadt	1 189	15 307	17 199	8 782	Landkreis Künzelsau				
62.Neckarwestheim	1 397	1 422	1 439	679	1.Ailringen	1 044	439	446	222
63.Neipperg	564	502	483	238	2.Altkrautheim	467	366	359	170
64.Neuenstadt am Kocher, Stadt	1 223	1 656	1 942	909	3.Amrichshausen	354	343	341	157
65.Neulautern	264	390	439	211	4.Aschhausen	797	303	275	142
66.Niederhofen	778	577	629	300	5.Belsenberg	692	426	403	205
67.Nordhausen	199	430	507	250	6.Berlichingen	672	828	840	408
68.Nordheim	1 073	3 315	3 851	1 888	7.Bieringen	886	1 041	1 026	468
69.Obereisesheim	745	2 094	2 471	1 227	8.Buchenbach	1 207	632	606	283
70.Obergriesheim	433	605	608	299	9.Criesbach	362	514	527	256
71.Ochsenburg	471	553	583	289	10.Crispenhofen	909	471	484	254

Reg. Bez. Nordwürttemberg

Stadtkreis / Landkreis Gemeinde	Fläche am 31.12.1965 ha	Wohn- bevölkerung am 6.6.1961	Fortgeschriebene Wohnbevölkerung am 31.12.1965		Stadtkreis / Landkreis Gemeinde	Fläche am 31.12.1965 ha	Wohn- bevölkerung am 6.6.1961	Fortgeschriebene Wohnbevölkerung am 31.12.1965	
			insgesamt	darunter männlich				insgesamt	darunter männlich
11. Diebach	280	201	186	99	8. Heimsheim, Stadt	1 432	1 899	2 383	1 222
12. Dörrenzimmern	1 031	533	516	249	9. Hemmingen	1 234	1 922	2 581	1 257
13. Dörzbach	1 333	1 268	1 314	641	10. Hirschlanden	614	1 191	2 153	1 178
14. Eberbach	679	211	213	105	11. Höfingen	799	3 383	4 082	2 028
15. Eberstal	591	353	379	195	12. Korntal, Stadt	321	8 510	9 064	4 295
16. Hermuthausen	650	280	294	139	13. Leonberg, Stadt	3 129	20 330	24 287	11 799
17. Hohebach	1 215	573	543	258	14. Malsheim	982	2 853	3 309	1 655
18. Hollenbach	1 487	534	542	269	15. Merklingen	1 599	3 119	3 733	1 844
19. Ingelfingen, Stadt	1 168	2 338	2 591	1 264	16. Mönshheim	1 678	1 497	1 845	883
20. Jagstberg	1 121	498	480	229	17. Münchingen	1 748	4 831	6 037	3 158
21. Kocherstetten	817	528	521	245	18. Münklingen	290	691	774	382
22. Künzelsau, Stadt	1 497	7 830	8 362	3 994	19. Perouse	266	656	798	397
23. Laibach	392	210	184	89	20. Renningen	2 133	5 381	6 082	3 074
24. Laßbach	872	303	298	157	21. Rutesheim	1 358	4 617	5 762	2 864
25. Marlach	629	485	483	230	22. Schafhausen	611	1 100	1 232	601
26. Meßbach	293	158	154	75	23. Schöckingen	590	758	868	415
27. Morsbach	347	397	479	232	24. Warmbronn	487	826	1 514	849
28. Muldingen	1 278	870	1 071	533	25. Weil der Stadt, Stadt	1 462	4 597	5 299	2 572
29. Mutlof	544	314	320	144	26. Weissach	1 356	2 137	2 542	1 181
30. Niederrhall, Stadt	1 771	2 338	2 621	1 319	27. Wimsheim	806	1 370	1 647	791
31. Nitzénhausen	635	250	259	110	Landkreis Leonberg	28 955	99 219	119 821	59 496
32. Oberginzbach	622	318	335	154	Landkreis Ludwigsburg				
33. Oberkesauach	1 638	1 036	1 018	467	1. Aldingen	866	3 362	4 388	2 266
34. Schöntal	1 663	436	355	160	2. Asperg, Stadt	580	8 565	11 189	5 737
35. Sindeldorf	511	491	509	233	3. Beihingen am Neckar	504	3 020	4 041	2 039
36. Steinbach	785	228	228	127	4. Benningen am Neckar	488	2 821	3 257	1 598
37. Unterginsbach	490	184	188	95	5. Besigheim, Stadt	1 073	6 774	7 409	3 617
38. Weißbach	373	1 038	1 352	750	6. Bietigheim, Stadt	2 127	16 649	19 938	9 867
39. Weldingsfelden	563	236	242	122	7. Bissingen an der Enz	983	7 396	9 320	4 828
40. Westernhausen	904	874	993	489	8. Bönnigheim, Stadt	1 332	4 348	4 740	2 249
41. Zaisenhausen	635	272	265	135	9. Erdmannhausen	871	2 744	3 125	1 556
Landkreis Künzelsau	34 204	30 948	32 602	15 873	10. Erligheim	620	1 121	1 319	653
Landkreis Leonberg					11. Freudental	307	955	1 220	567
1. Ditzingen	951	8 725	11 152	5 652	12. Geislingen am Neckar	358	1 378	1 695	854
2. Flacht	858	1 099	1 393	653	13. Gemrigheim	823	2 562	2 964	1 476
3. Friolzheim	854	1 235	1 581	765	14. Großbottwar, Stadt	1 823	3 391	3 809	1 849
4. Gebersheim	456	850	904	444	15. Großsingersheim	877	2 304	2 665	1 329
5. Gerlingen, Stadt	1 700	13 706	16 423	8 339	16. Großsachsenheim, Stadt	964	4 358	5 493	2 730
6. Hausen an der Würm	354	507	471	216	17. Heesigheim	503	1 381	1 580	762
7. Heimerdingen	887	1 429	1 905	982	18. Heutingsheim	473	2 626	3 468	1 717

Stadtkreis/Landkreis Gemeinde	Fläche am 31.12.1965 ha	Wohn- bevölkerung am 6.6.1961	Fortgeschriebene Wohnbevölkerung am 31.12.1965		Stadtkreis/Landkreis Gemeinde	Fläche am 31.12.1965 ha	Wohn- bevölkerung am 6.6.1961	Fortgeschriebene Wohnbevölkerung am 31.12.1965	
			insgesamt	darunter männlich				insgesamt	darunter männlich
19.Hochberg	265	1 506	2 115	1 121	7.Blumweiler	1 491	464	448	229
20.Hochdorf	293	857	1 439	694	8.Craintal	208	148	129	58
21.Höffigheim	645	862	1 033	508	9.Creglingen, Stadt	1 135	1 801	1 797	791
22.Hofen	337	419	533	252	10.Deubach	622	185	186	93
23.Hof und Lembach	141	441	477	228	11.Edelfingen	748	1 122	1 181	549
24.Hohenstein	345	448	550	268	12.Elpersheim	1 017	819	814	394
25.Kirchheim am Neckar	852	3 639	4 190	2 028	13.Finsterlohr	1 062	376	381	188
26.Kleinbottwar	484	986	1 134	552	14.Frauental	829	225	247	134
27.Kleiningersheim	278	631	845	431	15.Freudenbach	1 123	468	458	220
28.Kleinsachsenheim	839	1 820	2 160	1 042	16.Haagen	263	103	97	39
29.Kornwestheim, Stadt	1 446	26 296	28 070	14 250	17.Hachtel	822	320	328	172
30.Löchgau	1 095	2 754	3 384	1 665	18.Harthausen	1 014	480	481	242
31.Ludwigsburg, Stadt	2 961	73 512	77 009	37 819	19.Herbsthausen	357	219	196	103
32.Marbach am Neckar, Stadt	1 266	9 492	9 826	4 749	20.Herrenzimmern	494	191	178	95
33.Markgröningen, Stadt	2 086	7 002	8 353	4 224	21.Honsbronn	745	203	184	87
34.Möglingen	993	3 753	4 761	2 401	22.Igersheim	1 522	1 986	2 430	1 178
35.Mundelsheim	1 019	2 135	2 302	1 149	23.Laudenbach	1 022	1 249	1 217	573
36.Murr	779	2 199	2 465	1 237	24.Löffelstelzen	509	560	686	365
37.Neckargröningen	374	1 350	1 749	922	25.Markelsheim	1 510	1 493	1 525	709
38.Neckarrems	462	1 804	2 444	1 228	26.Münster	930	366	341	163
39.Neckarweihingen	595	3 658	4 590	2 269	27.Nassau	1 785	448	421	198
40.Oberstenfeld	1 318	2 205	2 783	1 384	28.Neubronn	1 061	352	339	182
41.Ottmarsheim	610	641	634	301	29.Neunkirchen	256	520	511	250
42.Pleidelsheim	1 018	2 282	3 130	1 614	30.Neuses	590	258	225	100
43.Poppenweiler	818	2 217	2 583	1 275	31.Niederrinbach	793	261	262	118
44.Schwieberdingen	1 487	3 511	4 927	2 581	32.Niederstetten, Stadt	1 967	1 975	2 371	1 174
45.Steinheim an der Murr, Stadt	1 190	3 496	4 208	2 079	33.Oberrimbach	1 006	311	310	141
46.Tamm	877	3 935	4 559	2 360	34.Oberstetten	997	493	520	264
47.Unterriexingen	729	1 385	1 559	804	35.Pfizingen	562	210	219	103
48.Walheim	614	1 987	2 473	1 254	36.Queckbronn	240	151	145	82
49.Winzerhausen	620	871	1 016	472	37.Reinsbronn	997	520	518	265
Landkreis Ludwigsburg	42 408	243 849	278 921	138 855	38.Rengershausen	1 072	404	425	221
Landkreis Mergentheim					39.Rinderfeld	1 301	383	340	158
1.Adolzhausen	1 345	286	259	126	40.Rot	815	358	337	161
2.Althausen	1 264	552	488	237	41.Rüsselhausen	343	174	161	86
3.Apfelbach	911	376	339	173	42.Schäftersheim	1 002	659	633	303
4.Archahofen	598	443	451	223	43.Schmerbach	612	227	206	102
5.Bad Mergentheim, Stadt	1 654	11 608	12 167	5 073	44.Simmringen	290	108	85	35
6.Bernsfelden	868	303	293	149	45.Stuppach	1 531	561	600	291
					46.Vorbachzimmern	576	500	474	230
					47.Wachbach	819	936	1 040	491

Reg. Bez. Nordwürttemberg

Stadtkreis / Landkreis Gemeinde	Fläche am 31.12.1965 ha	Wohn- bevölkerung am 6.6.1961	Fortgeschriebene Wohnbevölkerung am 31.12.1965		Stadtkreis / Landkreis Gemeinde	Fläche am 31.12.1965 ha	Wohn- bevölkerung am 6.6.1961	Fortgeschriebene Wohnbevölkerung am 31.12.1965	
			insgesamt	darunter männlich				insgesamt	darunter männlich
48.Waldmannshofen	935	450	413	204	35.Ohmden	555	1 026	1 139	558
49.Weikersheim, Stadt	958	2 969	3 242	1 523	36.Owen, Stadt	970	2 432	2 513	1 171
50.Wermutshausen	1 092	295	271	147	37.Raidwangen	292	712	988	465
51.Wildentierbach	1 729	480	493	263	38.Reudern	282	1 273	1 465	708
Landkreis Mergentheim	47 392	40 349	41 862	19 455	39.Schlaitdorf	731	834	924	449
					40.Schlattstall	321	178	180	86
Landkreis Nürtingen					41.Schopfloch	1 093	704	702	343
1.Aich	613	1 600	2 221	1 088	42.Tischardt	137	654	744	365
2.Altdorf	325	533	643	335	43.Unterensingen	764	2 101	2 514	1 278
3.Altenriet	335	693	797	394	44.Unterlenningen	1 042	2 388	2 723	1 353
4.Bempflingen	425	1 961	2 124	987	45.Weilheim an der Teck, Stadt	2 251	5 787	6 186	3 006
5.Beuren	1 170	2 569	2 757	1 332	46.Wendlingen am Neckar, Stadt	1 206	10 087	11 699	5 926
6.Bissingen an der Teck	1 265	1 899	2 186	1 101	47.Wolfschlugen	712	2 689	3 150	1 522
7.Dettingen unter Teck	1 513	3 616	3 946	1 867	48.Zizishausen	245	1 568	1 940	976
8.Erkenbrechtweiler	692	1 314	1 453	696	Landkreis Nürtingen	38 004	131 620	146 640	70 947
9.Frickenhäuser	657	3 363	4 081	1 995	Landkreis Öhringen				
10.Grafenberg	350	1 284	1 449	715	1.Adolzfurt	506	780	836	395
11.Grötzingen, Stadt	768	1 862	2 165	1 059	2.Baumerlenbach	622	374	359	171
12.Großböttlingen	423	1 413	2 107	1 048	3.Bitfeld	663	683	788	361
13.Gutenber	763	664	668	314	4.Bretzfeld	298	833	877	430
14.Hardt	175	328	434	198	5.Büttelbronn	685	446	429	199
15.Hepsisau	400	734	768	368	6.Cappel	230	475	630	317
16.Holzmaden	310	1 290	1 442	703	7.Dimbach	525	401	463	230
17.Jesingen	574	2 161	2 314	1 108	8.Eckartweiler	754	393	371	196
18.Kappishäusern	165	371	393	201	9.Ernsbach	478	865	932	446
19.Kirchheim unter Teck, Stadt	3 030	25 007	27 883	13 283	10.Eschelbach	338	345	334	158
20.Kleinböttlingen	202	223	241	120	11.Feßbach	1 498	546	555	264
21.Kohlberg	439	1 504	1 597	763	12.Forchtenberg, Stadt	911	1 315	1 468	748
22.Linsenhofen	342	1 508	1 581	758	13.Gaisbach	1 301	801	815	382
23.Nabern	443	853	1 090	531	14.Geddelsbach	386	217	189	89
24.Neckarhausen	606	2 432	2 670	1 298	15.Harsberg	681	593	578	277
25.Neckartailfingen	826	1 842	2 277	1 120	16.Kesselfeld	395	230	199	104
26.Neckartenzlingen	904	3 162	4 010	2 019	17.Kirchensall	568	389	394	184
27.Neidlingen	1 264	1 151	1 251	612	18.Kleinhirschbach	888	427	388	192
28.Neuenhaus	984	1 413	1 623	829	19.Kupferszell	786	1 525	1 526	684
29.Neuffen, Stadt	1 579	3 801	4 041	1 907	20.Langenbeutingen	1 047	871	925	453
30.Notsingen	773	1 892	2 002	943	21.Maienfels	965	1 163	1 248	591
31.Nürtingen, Stadt	3 088	20 505	20 760	9 695	22.Mangoldsall	968	389	398	199
32.Oberboihingen	636	3 039	3 348	1 628	23.Michelbach am Wald	1 321	875	893	448
33.Oberlenningen	923	2 926	3 194	1 610					
34.Oohsenwang	441	274	257	116					

Stadtkreis/Landkreis Gemeinde	Fläche am 31.12.1965 ha	Wohn- bevölkerung am 6.6.1961	Fortgeschriebene Wohnbevölkerung am 31.12.1965		Stadtkreis/Landkreis Gemeinde	Fläche am 31.12.1965 ha	Wohn- bevölkerung am 6.6.1961	Fortgeschriebene Wohnbevölkerung am 31.12.1965	
			insgesamt	darunter männlich				insgesamt	darunter männlich
24.Mögglingen	358	211	220	113	11.Heubach, Stadt	1 954	4 901	5 739	2 733
25.Neuenstein, Stadt	717	2 769	2 972	1 520	12.Heuchlingen	904	1 064	1 203	569
26.Neuhütten	541	1 010	1 130	506	13.Iggingen	1 144	1 412	1 513	743
27.Neureut	505	179	161	75	14.Lautern	626	761	869	424
28.Oberappach	577	366	395	198	15.Leinzell	210	1 693	1 846	876
29.Oberrohrn	333	239	228	106	16.Lindach	480	1 451	1 822	921
30.Obersöllbach	482	272	285	142	17.Lorch, Stadt	2 324	5 935	5 944	2 840
31.Obersteinbach	704	334	358	182	18.Maitis	313	369	430	203
32.Öhringen, Stadt	921	10 050	11 234	5 163	19.Mögglingen	1 027	2 564	2 759	1 328
33.Ohrnberg	783	663	754	392	20.Mutlangen	569	2 314	2 700	1 312
34.Orendelsall	366	163	147	66	21.Obergröningen	586	348	330	156
35.Pfedelbach	1 529	2 582	2 968	1 423	22.Pfahlbronn	4 350	2 009	2 037	948
36.Rappach	360	385	379	177	23.Rechberg	744	1 042	1 165	553
37.Scheppach	650	664	789	385	24.Ruppertshofen	1 716	1 138	1 224	602
38.Schwabbach	410	532	609	265	25.Schechingen	1 186	1 041	1 119	531
39.Schwöllbronn	682	364	391	190	26.Schwäbisch Gmünd, Stadt	3 121	41 050	39 865	18 328
40.Siebeneich	318	161	154	72	27.Spraitbach	958	1 117	1 273	593
41.Sindringen, Stadt	1 014	610	597	294	28.Straßdorf	1 326	2 578	2 907	1 376
42.Unterheimbach	1 417	765	797	376	29.Täferrot	1 200	777	773	389
43.Untersteinbach	895	854	881	406	30.Untergröningen	1 137	1 205	1 314	625
44.Verrenberg	413	346	382	182	31.Vordersteinenberg	1 619	726	707	331
45.Waldbach	616	705	730	353	32.Waldhausen	1 081	2 459	2 664	1 294
46.Waldenburg, Stadt	2 430	1 489	1 749	794	33.Waldstetten	1 467	3 798	4 143	1 985
47.Weaternach	1 721	976	975	481	34.Weiler in den Bergen	1 177	881	891	415
48.Westernbach	598	205	209	94	35.Wißgoldingen	677	1 013	1 060	482
49.Windischenbach	490	453	435	204	Landkreis Schwäbisch Gmünd	45 927	100 501	105 590	50 047
50.Wohlmuthausen	857	392	401	209					
51.Zweiflingen	2 258	912	866	411					
Landkreis Öhringen	39 759	43 587	46 791	22 297	Landkreis Schwäbisch Hall				
					1.Ammertweiler	723	379	399	205
Landkreis Schwäbisch Gmünd					2.Arnsdorf	925	265	246	136
1.Alfdorf	1 456	2 191	2 481	1 202	3.Bibersfeld	1 479	995	1 026	480
2.Bargau	852	1 845	2 162	1 057	4.Braunsbach	482	839	785	348
3.Bartholomä	1 952	1 415	1 535	756	5.Bubenorbis	1 531	645	686	325
4.Böbingen an der Rems	1 223	2 214	2 329	1 124	6.Bühlertann	2 359	2 004	2 097	974
5.Degenfeld	926	394	393	193	7.Bühlerzell	3 557	1 154	1 235	570
6.Durlangen	1 043	1 297	1 740	854	8.Döttingen	426	304	314	143
7.Eschach	2 027	1 151	1 229	573	9.Eckartshausen	885	747	813	392
8.Göggingen	1 138	1 002	1 159	575	10.Eltershofen	542	365	386	205
9.Großdeinbach	2 139	1 821	2 025	1 002	11.Enslingen	800	557	584	281
10.Herlikofen	1 275	3 525	4 240	2 154	12.Eschentel	254	250	252	119

Reg. Bez. Nordwürttemberg

Stadtkreis/Landkreis Gemeinde	Fläche am 31.12.1965 ha	Wohn- bevölkerung am 6.6.1961	Fortgeschriebene Wohnbevölkerung am 31.12.1965		Stadtkreis/Landkreis Gemeinde	Fläche am 31.12.1965 ha	Wohn- bevölkerung am 6.6.1961	Fortgeschriebene Wohnbevölkerung am 31.12.1965	
			insgesamt	darunter männlich				insgesamt	darunter männlich
13. Finsterrot	191	338	412	205	5. Arnegg	415	1 299	1 476	713
14. Gailenkirchen	1 439	1 424	1 434	699	6. Asch	1 430	738	753	386
15. Geifertshofen	1 376	424	423	202	7. Asselfingen	1 284	717	742	356
16. Geislingen am Kocher	963	422	430	199	8. Ballendorf	1 421	509	513	260
17. Geißelhardt	1 557	781	797	381	9. Beimerstetten	1 434	1 217	1 448	728
18. Gelbingen	360	794	837	379	10. Beiningen	438	228	266	130
19. Gnadental	797	428	501	240	11. Berghülen	2 284	981	1 016	498
20. Goggenbach	531	182	167	77	12. Bermaringen	1 678	922	938	446
21. Großaltdorf	1 511	1 038	1 068	509	13. Bernstadt	1 394	1 129	1 232	620
22. Hütten	864	333	343	170	14. Blaubeuren, Stadt	1 633	7 832	8 452	4 097
23. Ilshofen, Stadt	751	1 223	1 413	684	15. Börslingen	630	167	169	83
24. Jungholzhausen	1 014	325	314	155	16. Bollingen	736	434	478	232
25. Mainhardt	1 395	1 394	1 489	721	17. Bräunisheim	903	213	226	108
26. Michelbach an der Bils	1 769	1 721	2 017	1 068	18. Breitingen	290	190	175	85
27. Michelfeld	2 877	1 656	1 784	883	19. Bühlenhausen	329	378	396	186
28. Mittelfischach	1 711	714	698	349	20. Dellmensingen	1 094	1 564	1 685	820
29. Oberfischach	1 564	631	568	273	21. Dietenheim, Stadt	1 041	3 068	3 439	1 589
30. Obersontheim	904	1 456	1 588	664	22. Donaustetten	598	626	674	335
31. Obersteinach	1 150	560	573	275	23. Dorndorf	779	348	338	154
32. Orlach	771	228	228	115	24. Dornstadt	1 000	2 049	3 311	1 863
33. Rieden	1 288	766	784	380	25. Eggingen	810	669	713	361
34. Schwäbisch Hall, Stadt	2 586	21 948	23 110	10 819	26. Ehrenstein	453	2 235	2 915	1 429
35. Steinkirchen	700	272	295	151	27. Einsingen	651	1 450	1 518	714
36. Sulzdorf	1 949	1 574	1 577	770	28. Erbach	1 807	3 973	4 481	2 235
37. Tüngental	1 563	973	995	453	29. Ermingen	837	445	497	235
38. Übrigshausen	1 085	525	549	254	30. Ettlenschlaß	995	360	377	196
39. Unteraspach	1 495	736	740	367	31. Göggingen	514	747	826	419
40. Untermünkheim	829	1 012	1 062	518	32. Göttingen	923	594	653	309
41. Untersontheim	1 303	750	771	370	33. Halzhausen	841	417	424	212
42. Uttenhofen	1 188	1 059	1 080	489	34. Herrlingen	856	2 542	2 801	1 360
43. Vellberg, Stadt	1 678	1 645	1 792	871	35. Hörvelsinggen	870	359	393	197
44. Weckrieden	352	273	283	145	36. Hofstett-Emerbuch	542	197	201	93
45. Westheim	626	1 730	1 824	926	37. Holzkirch	814	298	310	154
46. Wolpertshausen	2 742	1 434	1 470	746	38. Hüttisheim	1 036	866	922	441
Landkreis Schwäbisch Hall	56 842	59 273	62 239	29 685	39. Illerrieden	641	1 007	1 143	554
Landkreis Ulm					40. Jungingen	1 354	1 714	1 809	873
1. Albeck	951	592	697	334	41. Klingenstein	411	2 433	2 612	1 260
2. Altheim (Alb)	2 577	1 337	1 374	665	42. Langenau, Stadt	4 760	7 974	8 526	4 045
3. Altheim ob Weihung	725	619	802	396	43. Lehr	614	829	1 070	557
4. Amstetten	1 036	1 396	1 421	752	44. Lonsee	641	1 016	1 054	511
					45. Luizhausen	589	193	226	108

Stadtkreis/Landkreis Gemeinde	Fläche am 31.12.1965 ha	Wohn- bevölkerung am 6.6.1961	Fortgeschriebene Wohnbevölkerung am 31.12.1965		Stadtkreis/Landkreis Gemeinde	Fläche am 31.12.1965 ha	Wohn- bevölkerung am 6.6.1961	Fortgeschriebene Wohnbevölkerung am 31.12.1965	
			insgesamt	darunter männlich				insgesamt	darunter männlich
46.Machtolsheim	1 675	938	997	456	2.Diefenbach	1 032	644	655	325
47.Mähringen	891	643	518	240	3.Eberdingen	952	815	939	431
48.Markbronn	983	467	453	228	4.Ensingen	828	1 495	1 653	776
49.Merklingen	2 131	1 298	1 355	655	5.Enzberg	542	3 332	3 711	1 757
50.Neenstetten	829	604	637	321	6.Enzweihingen	1 434	2 697	3 120	1 528
51.Nellingen	2 882	1 277	1 441	716	7.Freudenstein	562	921	1 150	551
52.Nerenstetten	606	298	294	163	8.Großglattbach	817	831	831	399
53.Oberkirchberg	527	1 512	1 701	795	9.Gündelbach	827	784	821	419
54.Öllingen	809	321	324	157	10.Häfnerhaslach	929	463	439	200
55.Oppingen	696	181	170	83	11.Hochdorf	636	908	1 029	516
56.Pappelau	995	477	467	258	12.Hohenhaslach	1 459	1 355	1 752	836
57.Radelstetten	503	129	130	70	13.Horrheim	1 249	1 909	2 082	962
58.Rammingen	1 404	835	924	456	14.Illingen	1 763	4 211	5 085	2 648
59.Regglisweiler	834	1 187	1 435	680	15.Iptingen	1 019	694	729	360
60.Reutti	646	198	190	97	16.Kleinglattbach	558	1 955	2 152	1 116
61.Schalkstetten	896	308	334	152	17.Kleinwillars	121	277	286	133
62.Scharenstetten	1 094	550	615	324	18.Knittlingen, Stadt	1 950	4 077	4 501	2 201
63.Schnürpflingen	1 073	829	891	427	19.Lienzingen	1 110	1 130	1 271	624
64.Seißen	2 203	882	934	461	20.Lomersheim	651	1 835	2 175	1 102
65.Setzingen	843	382	431	194	21.Maulbronn, Stadt	1 342	2 933	3 537	1 804
66.Sonderbuch	694	370	402	200	22.Mühlacker, Stadt	1 518	12 071	12 779	6 214
67.Steinberg	603	495	506	239	23.Mühlhausen an der Enz	696	882	933	458
68.Stubersheim	1 275	361	350	170	24.Nußdorf	1 034	1 171	1 332	657
69.Suppingen	1 208	629	699	326	25.Oberderdingen	1 953	3 263	3 836	1 834
70.Temmenhausen	1 113	455	488	233	26.Oberriexingen, Stadt	817	1 343	1 486	760
71.Tomerdingen	1 979	1 104	1 206	604	27.Ochsenbach	1 436	661	704	338
72.Türkheim	1 953	553	539	255	28.Ölbronn	701	1 211	1 340	659
73.Unterkirchberg	618	1 496	1 603	765	29.Ötisheim	1 526	3 433	3 750	1 832
74.Unterweiler	452	413	465	213	30.Pinache	313	449	579	303
75.Urspring	764	522	580	280	31.Riet	303	521	648	319
76.Waldhausen	541	195	170	97	32.Roßwag	592	819	870	425
77.Wangen	396	315	378	197	33.Schmale	525	608	686	292
78.Weidenstetten	1 721	922	1 022	517	34.Schützingen	1 173	689	738	356
79.Weller	521	464	498	268	35.Serres	224	311	401	192
80.Weinstetten	445	461	563	275	36.Sersheim	1 148	2 525	2 973	1 528
81.Westerstetten	1 309	1 337	1 409	698	37.Spielberg	165	197	212	106
82.Wippingen	935	647	669	336	38.Sternenfels	700	1 313	1 472	703
Landkreis Ulm	86 106	82 926	91 280	44 705	39.Vaihingen an der Enz, Stadt	1 060	6 262	7 341	3 650
Landkreis Vaihingen					40.Wiernsheim	908	1 344	1 469	696
1.Aurich	489	689	883	436	41.Wurmberg	736	1 571	1 849	910

Reg. Bez. Nordwürttemberg

Stadtkreis/Landkreis Gemeinde	Fläche am 31.12.1965 ha	Wohn- bevölkerung am 6.6.1961	Fortgeschriebene Wohnbevölkerung am 31.12.1965		Stadtkreis/Landkreis Gemeinde	Fläche am 31.12.1965 ha	Wohn- bevölkerung am 6.6.1961	Fortgeschriebene Wohnbevölkerung am 31.12.1965	
			insgesamt	darunter männlich				insgesamt	darunter männlich
42.Zaisersweiher	678	793	960	457	30.Nellmersbach	240	1 130	1 387	694
Landkreis Vaihingen	38 476	75 392	85 159	41 813	31.Neustadt	527	3 224	4 520	2 211
Landkreis Waiblingen					32.Oberberken	1 257	633	697	319
1.Asperglen	536	617	650	324	33.Oberurbach	1 324	3 796	4 001	1 848
2.Baach	96	437	567	284	34.Ödernhardt	151	199	214	99
3.Beinstein	562	2 295	2 439	1 136	35.Oeffingen	742	3 826	4 975	2 577
4.Beutelsbach	768	3 199	4 451	2 271	36.Öschelbronn	254	283	325	158
5.Birkmannsweiler	483	1 033	1 263	626	37.Oppelsbohm	271	543	613	296
6.Bittenfeld	856	2 228	2 759	1 369	38.Plüderhausen	2 622	5 545	6 307	3 045
7.Bretzenacker	100	216	230	106	39.Reichenbach bei Winnenden	175	325	400	190
8.Breuningsweiler	248	483	621	296	40.Rettersburg	428	356	396	188
9.Bürg	304	322	428	211	41.Rohrbronn	141	353	441	209
10.Buhlbronn	273	600	672	334	42.Rommelshausen	608	5 827	7 352	3 602
11.Buoch	158	432	503	236	43.Rudersberg	1 944	3 917	4 267	2 010
12.Endersbach	636	3 326	3 797	1 840	44.Schlichten	438	389	444	235
13.Fellbach, Stadt	1 336	26 040	27 616	13 257	45.Schmiden	708	6 424	7 390	3 842
14.Geradstetten	632	3 127	3 843	1 908	46.Schnait	748	2 245	2 588	1 227
15.Großheppach	549	2 200	2 506	1 146	47.Schornbach	357	1 062	1 300	616
16.Grunbach	466	3 232	4 094	1 900	48.Schorndorf, Stadt	2 075	18 774	20 638	9 607
17.Hanweiler	42	345	443	212	49.Schwaikheim	922	5 524	6 935	3 452
18.Haubersbronn	482	2 001	2 121	1 066	50.Steinach	319	508	694	348
19.Hebsack	110	768	1 060	501	51.Steinenberg	738	1 073	1 147	543
20.Hegnach	318	2 621	3 282	1 607	52.Stetten im Remstal	899	4 320	4 792	2 317
21.Hertmannsweiler	417	952	1 119	545	53.Strümpfelbach	477	1 795	1 971	927
22.Höfen	94	685	776	362	54.Unterschlechtbach	862	1 685	1 972	967
23.Höblinswart	438	443	440	222	55.Unterurbach	753	2 176	2 467	1 192
24.Hohenacker	425	1 871	2 902	1 433	56.Vorderweißbuch	443	484	562	262
25.Kaisersbach	2 673	1 809	1 879	874	57.Waiblingen, Stadt	1 580	22 631	23 889	11 226
26.Kleinheppach	186	693	768	359	58.Weiler/Rems	529	2 053	2 348	1 154
27.Korb	668	4 927	6 984	3 425	59.Welzheim, Stadt	3 209	6 458	7 209	3 464
28.Leutenbach	625	2 372	2 831	1 391	60.Winnenden, Stadt	1 131	11 685	13 070	6 407
29.Miedelsbach	275	872	1 050	510	61.Winterbach	1 710	4 299	4 957	2 235
					Landkreis Waiblingen	43 338	193 688	222 362	107 218

Regierungsbezirk Nordbaden

Stadtkreis/Landkreis Gemeinde	Fläche am 31.12.1965 ha	Wohn- bevölkerung am 6.6.1961	Fortgeschriebene Wohnbevölkerung am 31.12.1965		Stadtkreis/Landkreis Gemeinde	Fläche am 31.12.1965 ha	Wohn- bevölkerung am 6.6.1961	Fortgeschriebene Wohnbevölkerung am 31.12.1965		
			Insgesamt	darunter männlich				Insgesamt	darunter männlich	
Stadtkreise										
Karlsruhe	12 282	241 929	253 234	118 458	35.Waghäusel	222	517	602	283	
Heidelberg	9 427	125 264	124 884	56 399	36.Weier	960	2 561	2 722	1 302	
Mannheim	14 495	313 890	328 156	159 537	37.Wiesental	2 125	6 528	6 982	3 375	
Pforzheim	5 563	82 532	87 066	40 218	38.Zeutern	1 172	1 938	2 029	1 011	
Landkreise						Landkreis Bruchsal	45 550	119 009	130 710	63 335
Landkreis Bruchsal					Landkreis Buchen					
1.Bad Langenbrücken	1 338	2 821	3 144	1 494	1.Adelsheim, Stadt	2 152	2 829	3 123	1 478	
2.Bad Mergolsheim	1 071	3 626	4 186	2 064	2.Altheim	2 409	1 242	1 274	626	
3.Bahnbrücken	357	462	458	230	3.Ballenberg, Stadt	794	437	438	203	
4.Bruchsal, Stadt	4 415	22 578	25 016	12 034	4.Berolzheim	1 293	643	646	297	
5.Büchenau	567	1 075	1 296	648	5.Bödighelm	2 702	880	868	408	
6.Forst	1 148	4 200	4 555	2 165	6.Bofsheim	1 136	394	390	191	
7.Gochsheim, Stadt	1 267	1 490	1 587	830	7.Bretzingen	1 026	507	496	238	
8.Gondelsheim	1 483	1 704	1 894	897	8.Bronnacker	417	180	159	74	
9.Hambrücken	1 125	3 009	3 412	1 624	9.Buch am Ahorn	1 080	373	367	185	
10.Heidelsheim, Stadt	1 808	2 937	2 982	1 399	10.Buchen (Odenwald), Stadt	2 461	4 670	5 488	2 519	
11.Helmsheim	713	1 321	1 373	644	11.Donebach	654	444	423	207	
12.Huttenheim	1 789	1 873	1 997	933	12.Dornberg	515	131	120	49	
13.Karlsdorf	670	3 168	3 619	1 730	13.Eberstadt	639	461	450	211	
14.Kirrlach	1 938	7 082	7 719	3 716	14.Einbach	393	167	172	86	
15.Kronau	1 091	3 719	4 021	1 940	15.Erfeld	897	415	412	186	
16.Menzingen	1 570	1 673	1 705	803	16.Erlenbach	448	321	319	149	
17.Münzesheim	1 181	1 573	1 691	806	17.Eubigheim	1 045	715	744	348	
18.Neibshelm	985	1 200	1 291	630	18.Gerichtstetten	1 554	732	701	348	
19.Neudorf	856	3 715	4 180	2 049	19.Gerolzahn	369	132	139	49	
20.Neuenbürg	256	389	378	179	20.Glashofen	980	302	275	145	
21.Neuthard	727	2 324	2 551	1 219	21.Götzingen	1 199	843	841	399	
22.Oberacker	423	494	514	226	22.Gommersdorf	966	547	595	284	
23.Obergrombach, Stadt	813	1 703	1 895	892	23.Gotterodorf	541	195	180	92	
24.Oberhausen	1 193	5 723	5 902	2 852	24.Großscholzheim	991	995	1 045	494	
25.Oberöwisheim	942	1 437	1 548	727	25.Hainstadt	1 839	1 516	1 674	800	
26.Odenheim	2 107	3 261	3 458	1 659	26.Hardheim	2 670	3 879	4 040	1 852	
27.Östringen	1 624	4 703	5 173	2 507	27.Heidersbach	706	510	518	257	
28.Philippsburg, Stadt	2 097	4 030	5 606	3 066	28.Hemsbach	254	134	121	58	
29.Rheinhausen	703	1 763	1 797	889	29.Hettigenbeuern	600	386	411	196	
30.Rheinsheim	1 003	2 363	2 543	1 252	30.Hettingen	1 476	1 861	2 002	960	
31.Stettfeld	525	1 223	1 306	617	31.Hirschlanden	743	441	483	227	
32.Ubstadt	989	2 129	2 440	1 166	32.Höpfingen	1 683	2 344	2 386	1 108	
33.Untergrombach	960	4 141	4 491	2 182	33.Hohenstadt	769	274	254	120	
34.Unteröwisheim, Stadt	1 337	2 556	2 667	1 295	34.Hollerbach	341	139	146	78	

Reg. Bez. Nordbaden

Stadtkreis / Landkreis Gemeinde	Fläche am 31.12.1965 ha	Wohn- bevölkerung am 6.6.1961	Fortgeschriebene Wohnbevölkerung am 31.12.1965		Stadtkreis / Landkreis Gemeinde	Fläche am 31.12.1965 ha	Wohn- bevölkerung am 6.6.1961	Fortgeschriebene Wohnbevölkerung am 31.12.1965	
			insgesamt	darunter männlich				insgesamt	darunter männlich
35.Hornbach	1 012	230	223	116	76.Vollmersdorf	273	67	69	35
36.Horrenbach	177	57	63	27	77.Waldhausen	365	580	595	265
37.Hüngheim	745	424	420	200	78.Waldstetten	1 364	636	648	290
38.Kaltenbrunn	234	49	60	23	79.Walldürn, Stadt	3 557	7 356	7 795	3 778
39.Kleineicholzheim	250	257	290	136	80.Wettersdorf	537	161	140	75
40.Klepsau	479	391	409	191	81.Winzenhofen	457	297	312	158
41.Korb	793	399	374	191	82.Zimmern	670	556	582	273
42.Krauthelm, Stadt	618	1 197	1 530	717	Landkreis Buchen	82 749	62 073	65 613	31 042
43.Langeneßelz	1 021	311	306	141	Landkreis Heidelberg				
44.Laudenberg	1 009	436	467	231	1.Ältenbach	528	1 089	1 308	638
45.Leibenstadt	720	359	336	164	2.Altneudorf	531	807	973	475
46.Merchingen	1 828	859	860	382	3.Baiertal	725	2 860	2 960	1 385
47.Mörschenhardt	1 228	226	254	97	4.Bammental	1 216	3 671	4 207	1 986
48.Mudau	1 067	1 755	1 944	877	5.Brombach	1 096	317	353	163
49.Neunstetten	1 063	421	408	190	6.Dielheim	968	3 494	3 837	1 838
50.Oberndorf	409	139	135	71	7.Dilsberg	688	1 269	1 399	637
51.Oberneudorf	572	102	92	39	8.Dossenheim	1 412	6 661	7 826	3 795
52.Oberwittstadt	1 429	655	640	296	9.Eberbach, Stadt	6 021	12 492	13 639	6 373
53.Osterburken, Stadt	1 971	2 805	3 195	1 487	10.Eppelheim	570	7 367	10 316	5 148
54.Reinhardsachsen	555	138	142	72	11.Friedrichsdorf	556	291	300	146
55.Reisenbach	1 105	370	349	175	12.Gaiberg	415	1 328	1 564	792
56.Rinschheim	665	348	355	149	13.Gauangelloch	657	945	1 036	496
57.Rippberg	394	811	953	476	14.Haag	575	364	400	192
58.Rosenberg	1 334	950	977	492	15.Heddesbach	821	417	412	208
59.Ruchsen	561	356	344	158	16.Heiligkreuzsteinach	1 082	1 166	1 447	741
60.Rütschdorf	302	76	63	26	17.Horrenberg	1 302	1 665	1 839	948
61.Rumpfen	609	70	58	28	18.Lampenhain	753	441	483	237
62.Scheidental	1 291	464	438	227	19.Leimen	848	7 261	8 496	4 126
63.Scheringen	413	306	325	148	20.Lobenfeld	956	498	530	260
64.Schillingstadt	1 134	503	488	223	21.Malsch	677	2 254	2 444	1 172
65.Schlierstadt	1 381	755	800	368	22.Malschenberg	259	1 346	1 499	701
66.Schlossau	2 240	907	899	416	23.Mauer	630	1 888	2 160	1 029
67.Schweinberg	1 547	677	661	322	24.Meckesheim	1 171	2 779	3 094	1 506
68.Seckach	1 115	1 847	2 235	1 098	25.Mönchzell	462	814	874	445
69.Sennfeld	1 511	1 153	1 204	545	26.Moosbrunn	285	272	294	142
70.Sindolaheim	1 604	593	582	284	27.Mückenloch	726	939	985	470
71.Steinbach	1 538	355	303	144	28.Mühlhausen	958	2 826	3 080	1 435
72.Stürzenhardt	301	86	86	43	29.Neckargemünd, Stadt	1 068	7 139	8 107	3 796
73.Unterkessach	857	308	293	156	30.Nußloch	1 358	6 207	7 063	3 437
74.Unterneudorf	347	94	91	49	31.Pleutersbach	225	412	442	213
75.Unterwittstadt	355	142	140	71					

Stadtkreis / Landkreis Gemeinde	Fläche am 31.12.1965 ha	Wohn- bevölkerung am 6.6.1961	Fortgeschriebene Wohnbevölkerung am 31.12.1965		Stadtkreis / Landkreis Gemeinde	Fläche am 31.12.1965 ha	Wohn- bevölkerung am 6.6.1961	Fortgeschriebene Wohnbevölkerung am 31.12.1965	
			Insgesamt	darunter männlich				Insgesamt	darunter männlich
32.Rauenberg	624	3 013	3 150	1 525	18.Friedrichstal	1 036	2 339	2 826	1 398
33.Rettigheim	365	1 264	1 486	705	19.Gölshausen	498	1 018	1 169	551
34.Rockenau	197	723	688	319	20.Graben	2 027	3 553	3 800	1 800
35.Rot	1 174	3 608	4 222	2 070	21.Grötzingen	1 135	5 463	5 922	2 869
36.Rotenberg, Stadt	230	551	586	293	22.Grünwettersbach	615	2 199	2 809	1 331
37.Sandhausen	1 455	7 871	8 925	4 329	23.Hochstetten	790	1 737	2 013	1 006
38.St. Ilgen	558	2 895	3 126	1 522	24.Hohenwettersbach	413	1 014	1 374	687
39.St. Leon	1 382	3 900	4 167	1 987	25.Jöhlingen	2 129	3 506	3 789	1 830
40.Schatthausen	569	1 058	1 127	548	26.Kleinsteinbach	306	1 816	2 194	1 102
41.Schönau, Stadt	1 719	3 271	3 490	1 706	27.Langensteinbach	1 400	3 710	4 040	1 951
42.Schönbrunn	1 796	591	649	306	28.Leopoldshafen	835	1 843	2 786	1 481
43.Schwanheim	601	365	360	165	29.Liedolshelm	1 951	2 940	3 163	1 528
44.Spechbach	852	1 025	1 252	577	30.Linkenheim	1 570	3 829	4 770	2 403
45.Tairnbach	207	886	889	417	31.Malsch	3 376	7 767	8 245	3 918
46.Waldhilsbach	120	681	788	364	32.Mörsch	1 681	5 785	6 606	3 236
47.Waldwimmersbach	536	944	1 035	493	33.Mutschelbach	533	1 236	1 370	654
48.Walldorf, Stadt	1 990	7 714	10 117	5 107	34.Neuburgweier	385	1 646	1 897	938
49.Wiesebach	1 113	1 222	1 344	633	35.Neureut (Baden)	1 923	10 908	12 566	6 604
50.Wiesloch, Stadt	1 732	13 651	15 855	7 624	36.Oberweier	413	701	917	444
51.Wilhelmsfeld	468	2 002	2 428	1 136	37.Palmbach	138	555	694	334
52.Ziegelhausen	1 472	8 302	8 719	4 140	38.Pfaffenrot	929	1 526	1 871	841
Landkreis Heidelberg	48 699	146 816	167 770	80 896	39.Reichenbach	471	2 477	2 974	1 431
Landkreis Karlsruhe					40.Rinklingen	443	1 188	1 191	591
1.Auerbach	524	759	860	417	41.Ruit	404	874	992	466
2.Bauerbach	892	1 043	1 071	528	42.Rußheim	1 141	1 738	1 830	883
3.Berghausen	1 217	4 647	5 283	2 552	43.Schielberg	990	882	956	413
4.Blankenloch	1 606	4 237	4 916	2 400	44.Schluttenbach	173	374	426	204
5.Bretten, Stadt	2 234	9 978	10 645	5 055	45.Schöllbronn	688	1 592	1 835	880
6.Bruchhausen	417	1 638	1 970	962	46.Söllingen	1 244	4 266	4 608	2 241
7.Büchig bei Bretten	431	786	836	396	47.Spessart	440	1 512	1 718	807
8.Burbach	1 576	790	845	388	48.Spielberg	666	1 410	1 576	778
9.Busenbach	446	2 739	3 118	1 531	49.Spöck	1 331	3 138	3 448	1 641
10.Diedelsheim	708	1 696	2 069	1 042	50.Sprantal	301	255	261	136
11.Dürrenbüchig	218	361	368	170	51.Staffort	597	912	977	483
12.Eggenstein	1 775	4 047	4 768	2 320	52.Stupferich	645	1 580	1 751	857
13.Ettlingen, Stadt	3 038	19 390	20 839	10 064	53.Sulzbach	278	638	645	296
14.Ettlingenweier	508	1 692	1 947	956	54.Völkersbach	888	1 094	1 201	574
15.Etzenrot	219	1 036	1 170	567	55.Weingarten (Baden)	2 938	7 715	8 274	3 910
16.Flehingen	1 404	2 561	2 830	1 441	56.Wöschbach	339	1 849	2 025	951
17.Forchheim	1 164	5 857	6 760	3 255	57.Wössingen	1 543	3 189	3 289	1 577

Reg. Bez. Nordbaden

Stadtkreis/Landkreis Gemeinde	Fläche am 31.12.1965 ha	Wohn- bevölkerung am 6.6.1961	Fortgeschriebene Wohnbevölkerung am 31.12.1965		Stadtkreis/Landkreis Gemeinde	Fläche am 31.12.1965 ha	Wohn- bevölkerung am 6.6.1961	Fortgeschriebene Wohnbevölkerung am 31.12.1965	
			Insgesamt	darunter männlich				Insgesamt	darunter männlich
58. Wolfartsweier	195	1 429	1 651	774	8. Breitenbronn	478	270	290	138
Landkreis Karlsruhe	58 175	166 460	186 744	90 843	9. Dallau	1 710	1 555	1 971	967
Landkreis Mannheim					10. Daudenzell	501	310	279	128
1. Altlußheim	1 597	4 151	4 475	2 142	11. Diedesheim	434	1 727	1 989	953
2. Brühl	1 019	7 807	9 100	4 391	12. Fahrenbach	609	848	892	424
3. Edingen	859	6 275	7 753	3 731	13. Guttenbach	572	406	426	193
4. Grobsachsen	604	2 196	2 357	1 111	14. Haßmersheim	767	2 760	3 079	1 454
5. Heddesheim	1 469	6 163	7 109	3 505	15. Heinsheim	629	1 164	1 361	640
6. Hemsbach	1 294	4 786	6 137	3 068	16. Herbolzheim (Jagst)	708	1 221	1 280	633
7. Hockenheim, Stadt	3 483	13 213	14 648	7 067	17. Hochhausen	563	498	631	306
8. Hohensachsen	436	1 664	1 758	847	18. Hüffenhardt	1 342	1 383	1 429	691
9. Ilvesheim	590	6 286	6 399	3 091	19. Kälbertshausen	422	363	390	180
10. Ketsch	1 653	6 471	7 992	3 891	20. Katzental	523	400	422	193
11. Ladenburg, Stadt	1 901	8 338	8 458	4 205	21. Krumbach	330	533	580	304
12. Laudenbach	1 030	3 316	3 478	1 676	22. Limbach	557	1 194	1 325	628
13. Leutershausen an der Bergstraße	690	3 652	4 591	2 181	23. Lindach	142	179	196	101
14. Lützelsachsen	577	2 984	3 079	1 593	24. Lohrbach	1 235	1 220	1 370	643
15. Neckarhausen	345	4 107	4 487	2 134	25. Michelbach	421	542	608	300
16. Neulußheim	339	4 089	4 170	2 023	26. Mittelschefflenz	1 052	741	958	465
17. Oberflockenbach	744	1 283	1 442	690	27. Mörtelstein	409	400	401	200
18. Oftersheim	1 277	6 860	8 111	3 956	28. Mosbach, Stadt	3 170	11 343	13 016	6 097
19. Plankstadt	839	7 905	8 799	4 258	29. Muckental	703	450	454	212
20. Reilingen	1 634	4 195	4 785	2 370	30. Mülbien	877	299	321	166
21. Rippenweier	492	671	779	390	31. Neckarburken	634	521	571	298
22. Ritschweier	191	86	88	45	32. Neckarelz	784	4 006	4 659	2 201
23. Schriesheim, Stadt	2 565	7 414	8 000	3 819	33. Neckargerach	990	1 684	2 020	1 073
24. Schwetzingen, Stadt	2 169	14 992	16 036	7 488	34. Neckarkatzenbach	486	192	165	76
25. Sulzbach	430	1 936	2 068	1 014	35. Neckarmühlbach	586	371	401	196
26. Ursenbach	208	161	156	68	36. Neckarzimmern	818	1 325	1 842	1 047
27. Weinheim, Stadt	2 905	27 859	29 085	13 885	37. Neudenu, Stadt	1 370	1 906	2 097	1 000
Landkreis Mannheim	31 340	158 860	175 340	84 639	38. Neunkirchen	1 059	1 197	1 299	599
Landkreis Mosbach					39. Oberdielbach	743	779	842	416
1. Aglasterhausen	870	1 755	2 246	1 071	40. Oberschefflenz	1 132	1 299	1 359	636
2. Allfeld	1 284	1 110	1 131	551	41. Oberschwarzach	362	233	240	106
3. Asbach	673	761	786	396	42. Obrigheim	1 409	2 836	3 695	1 846
4. Auerbach	979	977	1 006	470	43. Reichenbuch	288	263	294	161
5. Balsbach	615	326	318	153	44. Rittersbach	639	640	691	349
6. Billigheim	1 006	1 295	1 527	747	45. Robern	510	468	530	279
7. Binau	483	614	881	414	46. Sattelbach	312	597	636	310
					47. Schollbrunn	737	572	572	278
					48. Stein am Kocher	1 027	1 233	1 275	622

Stadtkreis / Landkreis Gemeinde	Fläche am 31.12.1965 ha	Wohn- bevölkerung am 6.6.1961	Fortgeschriebene Wohnbevölkerung am 31.12.1965		Stadtkreis / Landkreis Gemeinde	Fläche am 31.12.1965 ha	Wohn- bevölkerung am 6.6.1961	Fortgeschriebene Wohnbevölkerung am 31.12.1965	
			insgesamt	darunter männlich				insgesamt	darunter männlich
49. Strümpfelbrunn	793	970	1 124	509	29. Stein	1 946	2 395	2 609	1 213
50. Sulzbach	1 139	1 094	1 167	551	30. Steinegg	262	392	497	237
51. Trienz	523	627	680	326	31. Tiefenbronn	778	1 293	1 396	637
52. Unterschöfflenz	1 264	1 119	1 170	555	32. Weiler	490	962	987	462
53. Unterschwarzach	397	1 295	1 389	722	33. Wilferdingen	728	2 885	3 220	1 556
54. Wagenschwend	611	484	504	248	34. Würm	822	1 321	1 543	750
55. Waldkatzenbach	599	671	751	355	Landkreis Pforzheim	27 888	63 080	69 976	33 244
56. Waldmühlbach	949	681	674	337					
57. Weisbach	688	354	360	187	Landkreis Sinsheim				
58. Zwingenberg	464	369	622	312	1. Adelshofen	688	904	1 009	494
Landkreis Mosbach	45 377	64 430	73 192	35 413	2. Adersbach	739	363	334	155
					3. Babstadt	668	574	493	247
Landkreis Pforzheim					4. Bad Rappenau	1 387	3 899	4 593	2 047
1. Bauschlott	788	987	1 127	542	5. Bergen	824	701	784	361
2. Bilfingen	486	1 561	1 653	799	6. Berwangen	844	845	876	425
3. Büchenbronn	1 114	3 231	3 783	1 784	7. Bockschaft	214	115	109	58
4. Dietenhausen	113	201	189	88	8. Daisbach	729	748	780	371
5. Dietlingen	1 257	2 876	3 075	1 413	9. Dühren	718	1 112	1 147	537
6. Dürrn	864	1 046	1 234	582	10. Ehrstädt	771	425	440	218
7. Eisingen	803	1 425	1 640	749	11. Eichelberg	673	438	473	227
8. Ellmendingen	744	1 836	1 807	853	12. Eichtersheim	618	1 027	1 150	534
9. Ersingen	880	3 039	3 398	1 621	13. Elsenz	1 153	1 580	1 561	722
10. Eutingen	843	6 129	6 544	3 109	14. Epfenbach	1 400	1 682	1 866	939
11. Göbriichen	946	1 197	1 275	600	15. Eppingen, Stadt	3 295	5 501	6 063	2 880
12. Hamberg	768	699	738	359	16. Eschelbach	738	1 551	1 712	788
13. Hohenwart	492	745	761	366	17. Eschelbronn	826	1 973	2 147	1 037
14. Huchenfeld	947	2 354	2 613	1 250	18. Flinsbach	404	444	469	249
15. Ispringen	821	4 111	5 399	2 580	19. Gemmingen	1 112	2 017	2 215	1 037
16. Ittersbach	679	1 941	2 072	967	20. Grombach	720	866	868	414
17. Kieselbronn	853	1 731	1 815	875	21. Hasselbach	254	235	237	110
18. Königsbach	1 427	3 765	3 923	1 848	22. Helmstadt	1 774	1 666	1 780	852
19. Langenalb	903	880	959	459	23. Hilsbach, Stadt	1 236	1 479	1 475	705
20. Lehningen	263	346	375	163	24. Hoffenheim	1 317	2 081	2 228	1 036
21. Mühlhausen	438	734	838	400	25. Ittlingen	1 411	1 600	1 630	759
22. Neuhausen	1 575	940	1 101	507	26. Kirchart	1 091	1 755	1 812	848
23. Niefern	1 188	5 644	6 158	2 950	27. Kürnbach	1 267	1 851	2 058	974
24. Nöttingen	966	1 351	1 600	795	28. Landshausen	726	807	836	403
25. Nußbaum	606	729	790	375	29. Michelfeld	1 174	1 710	1 856	867
26. Öschelbronn	1 017	1 892	2 024	976	30. Mühlbach	614	1 467	1 615	772
27. Schellbronn	367	623	638	291	31. Neckarbischofsheim, Stadt	2 410	2 546	2 707	1 291
28. Singen	704	1 819	2 195	1 088	32. Neidenstein	648	1 092	1 212	569

Reg. Bez. Nordbaden

Stadtkreis / Landkreis Gemeinde	Fläche am 31.12.1965 ha	Wohn- bevölkerung am 6.6.1961	Fortgeschriebene Wohnbevölkerung am 31.12.1965		Stadtkreis / Landkreis Gemeinde	Fläche am 31.12.1965 ha	Wohn- bevölkerung am 6.6.1961	Fortgeschriebene Wohnbevölkerung am 31.12.1965	
			insgesamt	darunter männlich				insgesamt	darunter männlich
33.Obergimpfern	1 269	1 268	1 263	629	19.Eiersheim	961	480	494	249
34.Reichartshausen	938	1 226	1 366	639	20.Epplingen	365	237	240	118
35.Reihen	1 090	1 407	1 479	721	21.Freudenberg, Stadt	1 300	1 943	2 199	1 090
36.Richen	1 109	1 154	1 169	559	22.Gamburg	1 003	758	788	377
37.Rohrbach	790	889	984	460	23.Gerchsheim	1 283	984	994	497
38.Rohrbach am Gieß- hübel	875	1 027	1 087	519	24.Gerlachsheim	876	1 552	1 590	710
39.Siegelsbach	767	1 224	1 404	679	25.Gissigheim	1 449	845	890	436
40.Sinsheim, Stadt	2 192	6 532	7 377	3 434	26.Großbrinderfeld	2 320	1 147	1 203	583
41.Stebbach	795	668	697	338	27.Grünenwört	191	432	472	229
42.Steinsfurt	1 208	2 103	2 115	1 007	28.Grünsfeld, Stadt	1 799	1 920	1 969	947
43.Sulzfeld	1 877	3 385	3 766	1 799	29.Grünsfeldhausen	299	209	207	91
44.Tiefenbach	916	805	828	420	30.Heckfeld	1 468	469	460	233
45.Treschklingen	502	361	440	201	31.Hochhausen	915	662	673	322
46.Untergimpfern	230	579	574	271	32.Höhefeld	1 104	600	554	265
47.Waibstadt, Stadt	1 828	3 151	3 556	1 689	33.Hundheim	1 397	809	826	414
48.Waldangelloch	603	1 070	1 153	547	34.Ilmspan	736	372	359	171
49.Weiler	1 046	1 167	1 276	596	35.Impfingen	672	645	690	317
50.Wollenberg	209	238	211	105	36.Kembach	410	458	483	227
51.Zaisenhausen	1 011	1 394	1 568	747	37.Königheim	2 402	1 800	1 785	835
52.Zuzenhausen	1 162	1 500	1 578	748	38.Königshofen, Stadt	1 382	1 777	2 356	1 210
Landkreis Sinsheim	52 860	76 202	82 426	39 034	39.Krensheim	686	354	365	173
Landkreis Tauberbischofsheim					40.Külsheim, Stadt	2 986	2 041	2 894	1 600
1.Angeltürn	307	172	173	81	41.Kützbrunn	353	238	255	126
2.Assamstadt	1 719	1 486	1 542	733	42.Kupprichhausen	784	376	358	181
3.Beckstein	288	378	345	150	43.Lauda, Stadt	1 255	4 797	5 197	2 368
4.Bettingen	475	491	489	223	44.Lengenrieden	468	234	231	109
5.Bobstadt	1 152	558	540	263	45.Lindelbach	376	340	372	180
6.Boxberg, Stadt	774	1 021	1 057	458	46.Marbach	131	205	201	104
7.Boxtal	691	521	524	238	47.Messelhausen	816	506	470	239
8.Brehmen	724	373	378	180	48.Mondfeld	1 316	590	639	302
9.Brunntal	328	141	134	69	49.Nassig	1 567	1 124	1 123	547
10.Dainbach	728	380	353	177	50.Niklashausen	189	482	481	215
11.Dertingen	1 516	875	906	450	51.Oberbalbach	799	568	621	314
12.Dienstadt	308	243	253	123	52.Oberlauda	697	835	853	407
13.Dietenhan	208	223	211	99	53.Oberschüpf	776	409	399	175
14.Distelhausen	579	716	762	352	54.Oberwittighausen	576	394	388	188
15.Dittigheim	994	806	872	434	55.Paimar	554	268	262	138
16.Dittwar	1 038	745	761	376	56.Poppenhausen	653	183	137	68
17.Dörlesberg	987	646	648	326	57.Pülfringen	1 551	568	577	286
18.Ebenheid	519	307	309	147	58.Rauenberg	752	629	691	342
					59.Reicholzheim	1 741	1 507	1 563	760

Stadtkreis/Landkreis Gemeinde	Fläche am 31.12.1965 ha	Wohn- bevölkerung am 6.6.1961	Fortgeschriebene Wohnbevölkerung am 31.12.1965		Stadtkreis/Landkreis Gemeinde	Fläche am 31.12.1965 ha	Wohn- bevölkerung am 6.6.1961	Fortgeschriebene Wohnbevölkerung am 31.12.1965	
			insgesamt	darunter männlich				insgesamt	darunter männlich
60. Sachsenflur	598	382	373	183	73. Unterwittighausen	1 152	1 051	1 093	521
61. Sachsenhausen	590	523	561	258	74. Urphar	455	470	482	230
62. Schönfeld	1 322	542	539	269	75. Vilchband	862	355	352	175
63. Schwabhausen	561	514	477	232	76. Waldenhausen	259	351	384	192
64. Schweigern	1 162	906	894	399	77. Wenkheim	1 196	798	804	401
65. Sonderriet	749	506	511	252	78. Werbach	1 219	1 006	1 013	483
66. Steinbach	1 361	580	558	281	79. Werbachhausen	384	311	324	150
67. Steinfurt	326	152	147	75	80. Wertheim, Stadt	1 922	11 329	11 573	5 308
68. Tauberbischofsheim, Stadt	2 397	6 996	8 169	4 151	81. Wessental	219	160	174	97
69. Uffingen	1 479	507	476	245	82. Windischbuch	815	386	403	206
70. Uisigheim	1 116	716	733	361	83. Wülchingen	887	609	672	303
71. Unterbalbach	517	1 160	1 252	619	84. Zimmern	775	520	504	244
72. Unterschüpf	646	777	716	347	Landkreis Tauberbischofsheim	77 662	76 436	80 750	39 004

Regierungsbezirk Südbaden

Stadtkreis/Landkreis Gemeinde	Fläche am 31.12.1965 ha	Wohn- bevölkerung am 6.6.1961	Fortgeschriebene Wohnbevölkerung am 31.12.1965		Stadtkreis/Landkreis Gemeinde	Fläche am 31.12.1965 ha	Wohn- bevölkerung am 6.6.1961	Fortgeschriebene Wohnbevölkerung am 31.12.1965	
			Insgesamt	darunter männlich				Insgesamt	darunter männlich
Stadtkreise									
Freiburg im Breisgau	7 998	145 016	154 234	69 585	37.Vimbuch	575	746	856	428
Baden-Baden	9 119	40 029	39 367	16 698	38.Waldulm	826	1 254	1 335	645
					39.Weitenung	621	907	968	467
Landkreise									
Landkreis Bühl						37 944	79 859	87 703	41 627
Landkreis Donaueschingen									
1.Achern, Stadt	850	6 141	7 498	3 555	1.Aasen	1 374	760	738	347
2.Altshweier	524	1 633	1 722	826	2.Achdorf	1 195	452	455	238
3.Balzhofen	275	383	387	185	3.Aulfingen	1 205	492	496	238
4.Bühl, Stadt	2 271	9 140	9 612	4 189	4.Behla	568	290	324	173
5.Bühlertal	1 768	7 647	8 474	3 956	5.Biesingen	271	359	364	175
6.Eisental	566	1 682	1 859	892	6.Blumberg, Stadt	1 370	5 883	6 133	2 969
7.Fautenbach	620	1 557	1 799	919	7.Bräunlingen, Stadt	3 728	3 142	3 575	1 782
8.Furschenbach	383	460	439	230	8.Döggingen	1 196	810	885	432
9.Gamshurst	1 129	1 100	1 129	569	9.Donaueschingen, Stadt	3 249	10 715	11 222	5 221
10.Grefferen	768	984	1 074	511	10.Emmingen ab Egg	2 851	1 197	1 424	720
11.Großweier	603	800	958	483	11.Epfenhofen	456	294	334	172
12.Kappelrodeck	964	3 646	3 956	1 863	12.Eßlingen	674	260	250	99
13.Lauf	1 501	3 278	3 536	1 684	13.Fürstenberg, Stadt	958	358	361	177
14.Leiberstung	527	453	514	244	14.Fützen	1 807	758	769	379
15.Mösbach	590	1 102	1 182	572	15.Furtwangen, Stadt	2 951	7 404	8 425	4 374
16.Moos	549	537	558	250	16.Geisingen, Stadt	2 160	1 878	2 360	1 114
17.Neusatz	1 299	2 074	2 243	1 000	17.Grünigen	609	387	434	203
18.Neuweier	606	1 805	1 895	887	18.Gütenbach	1 861	1 506	1 710	793
19.Oberachern	564	2 972	3 272	1 574	19.Gutmadingen	1 164	682	640	325
20.Oberbruch	517	316	311	148	20.Hammerseisenbach- Bregenbach	1 511	481	559	291
21.Obersasbach	716	1 326	1 478	576	21.Hattingen	1 354	585	588	303
22.Oberweier	121	234	266	129	22.Hausen vor Wald	447	342	324	167
23.Önsbach	788	1 528	1 605	811	23.Heidenhofen	267	197	199	90
24.Ottenhöfen im Schwarzwald	2 143	2 694	2 899	1 392	24.Hintschingen	539	230	227	106
25.Ottersweier	1 814	3 431	4 029	1 953	25.Hochemmingen	982	453	511	235
26.Sasbach	958	2 589	2 764	1 634	26.Hondingen	1 033	450	457	226
27.Sasbachried	511	424	459	220	27.Hubertshofen	658	221	255	124
28.Sasbachwalden	1 826	1 587	1 781	809	28.Hüfingen, Stadt	1 937	3 207	3 840	1 894
29.Schwarzsach	1 309	1 432	1 474	648	29.Immendingen	2 097	3 265	3 597	2 022
30.Seebach	1 904	1 418	1 464	671	30.Ippingen	1 064	318	334	170
31.Sinzheim	2 321	5 448	6 251	2 977	31.Kirchen-Hausen	1 511	669	706	336
32.Steinbach, Stadt	1 181	2 857	3 057	1 454	32.Kommingen	454	230	250	113
33.Stollhofen	1 235	1 053	1 094	525	33.Langenbach	1 099	230	257	141
34.Ulm	702	651	693	345	34.Leipferdingen	1 336	710	720	376
35.Unzhurst	1 103	1 340	1 318	669	35.Linach	893	170	160	88
36.Varnhalt	416	1 230	1 484	737					

Stadtkreis/Landkreis Gemeinde	Fläche am 31.12.1965 ha	Wohn- bevölkerung am 6.6.1961	Fortgeschriebene Wohnbevölkerung am 31.12.1965		Stadtkreis/Landkreis Gemeinde	Fläche am 31.12.1965 ha	Wohn- bevölkerung am 6.6.1961	Fortgeschriebene Wohnbevölkerung am 31.12.1965	
			insgesamt	darunter männlich				insgesamt	darunter männlich
36.Mauenheim	807	321	336	145	15.Freiamt	3 800	2 287	2 362	1 143
37.Mistelbrunn	370	64	76	39	16.Gutach im Breisgau	370	1 597	1 635	752
38.Möhringen, Stadt	3 030	2 576	3 062	1 470	17.Haslachsimeonswald	1 131	297	292	150
39.Mundelfingen	1 524	640	634	299	18.Hecklingen	409	725	817	394
40.Neudingen	1 148	697	660	313	19.Heimbach	507	808	814	372
41.Neukirch	1 804	799	809	403	20.Herbolzheim, Stadt	1 710	4 712	5 033	2 329
42.Oberbaldingen	707	644	678	339	21.Katzenmoos	811	322	350	184
43.Öfingen	1 141	647	632	304	22.Kenzingen, Stadt	2 541	4 715	4 569	2 098
44.Pföhren	1 569	974	1 035	522	23.Köndringen	904	2 017	2 124	993
45.Riedböhringen	1 315	723	763	383	24.Königschaffhausen	572	1 050	1 045	507
46.Riedöschingen	1 862	797	822	392	25.Kollmarsreute	414	826	865	413
47.Rohrbach im Schwarz- wald	1 347	386	403	211	26.Kollnau	907	4 496	4 740	2 103
48.Schönenbach	1 144	585	738	420	27.Maleck	236	246	320	162
49.Stetten	533	245	230	110	28.Malterdingen	1 115	2 006	2 135	1 044
50.Sumpfhöhen	416	234	243	121	29.Mundingen	963	1 342	1 428	695
51.Sunthausen	753	556	575	276	30.Niederhausen	904	989	1 098	507
52.Tannheim	1 579	897	982	463	31.Niederwinden	828	875	975	483
53.Unadingen	1 275	731	760	376	32.Nimburg	1 018	1 220	1 201	564
54.Unterbaldingen	1 098	494	485	230	33.Nordweil	434	660	709	335
55.Unterbränd	304	172	188	82	34.Oberhausen	1 293	1 791	1 890	924
56.Vöhrenbach, Stadt	2 317	2 418	2 798	1 377	35.Oberprechtal	1 462	807	877	429
57.Waldhausen	613	131	129	67	36.Obersimeonswald	2 383	677	725	345
58.Wolterdingen	1 592	1 077	1 094	524	37.Oberwinden	1 368	1 268	1 385	656
59.Zimmern	1 540	326	335	166	38.Ottoschwanden	1 397	1 581	1 657	823
Landkreis Donauschingen	76 617	66 519	72 350	35 645	39.Prechtal	2 951	1 310	1 405	679
Landkreis Emmendingen					40.Reute	479	1 346	1 560	771
1.Alteimeonswald	1 962	902	936	444	41.Riegel	1 833	2 137	2 195	1 119
2.Amoltern	241	333	325	145	42.Sasbach	1 051	1 270	1 367	666
3.Bahlingen	1 265	2 664	2 766	1 328	43.Sexau	1 630	1 915	2 027	1 000
4.Biederbach	3 136	1 432	1 443	723	44.Siegelsau	1 726	634	646	319
5.Bleibach	380	1 203	1 275	607	45.Siensbach	989	461	567	294
6.Bleichheim	737	666	659	304	46.Suggental	296	281	298	157
7.Bombach	310	417	428	192	47.Teningen	1 607	3 656	4 478	2 148
8.Broggingen	525	586	618	302	48.Tutschfelden	242	441	460	225
9.Buchholz	573	1 279	1 440	680	49.Untersimeonswald	1 765	653	709	357
10.Denzlingen	1 698	4 099	5 221	2 680	50.Vörstetten	789	1 160	1 291	646
11.Elsach, Stadt	442	2 379	2 567	1 159	51.Wagenstadt	333	698	741	347
12.Emmendingen, Stadt	1 290	13 256	15 046	6 806	52.Waldkirch, Stadt	2 082	8 630	9 403	4 277
13.Endingen, Stadt	1 384	3 700	3 805	1 780	53.Wasser	260	743	822	384
14.Forchheim	1 079	1 094	1 091	521	54.Weisweil	1 910	1 504	1 482	719
					55.Wildgutach	303	106	104	55

Reg. Bez. Südbaden

Stadtkreis/Landkreis Gemeinde	Fläche am 31.12.1965 ha	Wohn- bevölkerung am 6.6.1961	Fortgeschriebene Wohnbevölkerung am 31.12.1965		Stadtkreis/Landkreis Gemeinde	Fläche am 31.12.1965 ha	Wohn- bevölkerung am 6.6.1961	Fortgeschriebene Wohnbevölkerung am 31.12.1965	
			insgesamt	darunter männlich				insgesamt	darunter männlich
56. Windenreute	303	876	978	473	36. Kirchhofen	1 457	1 483	1 622	769
57. Wyhl	1 695	2 406	2 560	1 249	37. Kirchzarten	1 167	3 855	4 457	2 100
58. Yach	1 861	794	836	395	38. Lehen	358	1 400	1 788	877
Landkreis Emmendingen	66 604	102 345	110 595	52 356	39. Leiselheim	186	356	352	179
Landkreis Freiburg					40. Mengen	988	802	899	410
1. Achkarren	353	726	770	388	41. Mendingen	1 440	1 487	1 684	815
2. Au	399	613	707	368	42. Merzhausen	276	2 250	2 633	1 283
3. Bickensohl	307	411	432	189	43. Munzingen	677	779	846	408
4. Biengen	609	760	825	407	44. Neuershausen	560	661	728	367
5. Bischoffingen	321	670	681	322	45. Niederrimsingen	459	594	651	306
6. Bötzingen	1 299	2 687	3 700	1 893	46. Norsingen	180	637	675	341
7. Bollschweil	1 186	981	1 204	596	47. Oberbergen	737	686	742	370
8. Breisach am Rhein, Stadt	2 979	4 902	5 513	2 603	48. Oberglottertal	1 384	597	620	274
9. Buchenbach	648	743	817	366	49. Oberried	1 783	1 001	1 161	586
10. Buchheim	485	850	1 037	501	50. Oberrimsingen	906	844	919	514
11. Burg	588	527	570	291	51. Oberrotweil	1 019	1 516	1 516	703
12. Burkheim, Stadt	593	794	799	384	52. Offnadingen	158	263	277	145
13. Ebnet	687	1 480	1 755	894	53. Öhrensbach	497	459	644	288
14. Ebringen	817	1 618	1 696	833	54. Opfingen	1 461	1 048	1 142	562
15. Ehrenstetten	1 818	1 382	1 465	789	55. Pfaffenweiler	360	1 225	1 387	663
16. Eichstetten	1 231	2 150	2 213	1 043	56. St. Peter	3 516	1 525	1 759	871
17. Eschbach	1 442	644	765	379	57. St. Ulrich	456	306	326	159
18. Falkenstein	656	234	228	112	58. St. Wilhelm	1 917	193	194	103
19. Feldkirch	421	318	369	185	59. Schallstadt	377	788	919	464
20. Föhrental	925	374	351	172	60. Schelingen	410	258	265	120
21. Gottenheim	874	1 652	1 792	906	61. Schersingen	166	186	186	92
22. Gündlingen	1 112	833	858	411	62. Schlatt	574	441	454	235
23. Gundelfingen	720	2 682	4 202	2 094	63. Sölden	380	611	748	311
24. Hartheim	1 032	987	1 066	509	64. Stegen	548	661	831	473
25. Hausen an der Möhlin	443	459	400	187	65. Tiengen	838	658	774	374
26. Heuweiler	401	613	686	332	66. Umkirch	1 008	1 192	1 507	776
27. Hochdorf	1 010	931	1 150	596	67. Unterglottertal	318	884	998	474
28. Hofgrund	876	339	342	173	68. Unteribental	849	302	315	152
29. Holzhausen	364	641	733	362	69. Wagensteig	1 898	556	577	312
30. Horben	875	770	847	407	70. Waltershofen	758	976	1 047	486
31. Hugstetten	369	1 188	1 360	670	71. Wasenweiler	421	677	732	355
32. Ihringen	1 880	3 691	3 776	1 778	72. Wildtal	707	768	1 116	568
33. Jechtingen	841	862	857	416	73. Wittental	654	225	253	135
34. Kappel	1 381	1 865	2 427	1 256	74. Wittnau	504	498	610	306
35. Kiechlinsbergen	476	809	858	395	75. Wolfenweiler	592	1 355	1 657	781
					76. Zarten	416	435	556	263

Stadtkreis/Landkreis Gemeinde	Fläche am 31.12.1965 ha	Wohn- bevölkerung am 6.6.1961	Fortgeschriebene Wohnbevölkerung am 31.12.1965		Stadtkreis/Landkreis Gemeinde	Fläche am 31.12.1965 ha	Wohn- bevölkerung am 6.6.1961	Fortgeschriebene Wohnbevölkerung am 31.12.1965	
			insgesamt	darunter männlich				insgesamt	darunter männlich
77.Zastler	2 056	266	281	152	37.Saig	1 221	685	908	411
Landkreis Freiburg	65 834	76 890	88 099	42 989	38.St. Blasien, Stadt	2 571	3 197	3 172	1 652
					39.St. Märgen	3 335	1 590	1 691	773
Landkreis Hochschwarzwald					40.Schluchsee	3 588	1 040	1 154	520
1.Altglashütten	516	435	562	233	41.Schönenbach	877	166	140	65
2.Bachheim	895	385	348	161	42.Schollach	1 962	355	354	200
3.Bernau	3 805	1 319	1 338	662	43.Schwarzenbach	1 591	312	298	163
4.Blasiwald	1 122	349	313	157	44.Seppenhofen	640	373	396	199
5.Boll	649	152	149	62	45.Titisee	2 995	1 921	2 102	973
6.Bonndorf im Schwarz- wald, Stadt	2 532	2 556	3 169	1 428	46.Urach	2 119	482	476	236
7.Breitnau	3 785	1 628	1 718	894	47.Waldau	807	309	300	157
8.Brunnadern	385	155	131	73	48.Wellendingen	679	363	379	183
9.Bubenbach	365	308	319	153	49.Wittlekofen	545	203	226	114
10.Dittishausen	1 217	421	492	235	Landkreis Hochschwarzwald	71 750	41 997	46 439	22 061
11.Ebnet	877	93	98	49					
12.Eisenbach	194	765	902	443	Landkreis Kehl				
13.Ewattingen	1 694	723	759	355	1.Altenheim	2 505	2 455	2 537	1 206
14.Falkau	490	439	587	200	2.Appenweier	1 305	2 307	2 456	1 142
15.Faulenfürst	599	165	185	75	3.Auenheim	829	1 983	2 111	1 016
16.Feldberg (Schwarz- wald)	1 517	599	898	410	4.Bodersweier	761	1 357	1 456	684
17.Fischbach	757	243	235	122	5.Diersheim	708	872	916	441
18.Friedenweiler	1 414	578	651	243	6.Eckartsweier	1 114	705	763	368
19.Göschweiler	1 157	443	442	213	7.Freistett, Stadt	2 132	2 840	3 042	1 498
20.Grafenhausen	3 222	1 338	1 496	726	8.Goldscheuer	1 336	2 471	2 754	1 328
21.Gündelwangen	817	397	393	200	9.Grauelsbaum	141	352	375	191
22.Häusern	889	795	874	409	10.Hausgereut	148	110	114	54
23.Hintersarten	3 317	2 001	2 152	943	11.Helmlingen	704	849	843	396
24.Holzschlag	734	189	225	104	12.Hesselhurst	439	568	597	291
25.Kappel	1 370	501	496	225	13.Hohnhurst	372	172	195	98
26.Langenordnach	988	236	252	128	14.Holzhausen	581	350	332	158
27.Lenzkirch	1 875	2 047	2 312	1 057	15.Honau	342	488	493	239
28.Löffingen, Stadt	2 627	1 939	2 246	1 093	16.Kehl, Stadt	1 417	13 121	14 848	6 968
29.Menzenschwand	2 152	557	610	251	17.Kork	927	1 748	1 919	870
30.Münchingen	672	235	231	117	18.Legelshurst	1 872	1 558	1 657	792
31.Neustadt im Schwarz- wald, Stadt	1 873	6 903	8 096	3 886	19.Leutesheim	591	1 241	1 304	620
32.Oberbränd	353	314	359	176	20.Lichtenau, Stadt	842	1 459	1 597	707
33.Raitenbuch	1 083	189	175	89	21.Linx	820	819	856	412
34.Reiselfingen	993	502	516	272	22.Memprechtshofen	676	671	753	381
35.Rötenbach	1 314	870	896	447	23.Muckenschopf	404	372	406	188
36.Rudenberg	571	232	238	114	24.Müllen	121	238	277	138
					25.Neumühl	501	996	1 126	539

Reg. Bez. Südbaden

Stadtkreis/Landkreis Gemeinde	Fläche am 31.12.1965 ha	Wohn- bevölkerung am 6.6.1961	Fortgeschriebene Wohnbevölkerung am 31.12.1965		Stadtkreis/Landkreis Gemeinde	Fläche am 31.12.1965 ha	Wohn- bevölkerung am 6.6.1961	Fortgeschriebene Wohnbevölkerung am 31.12.1965	
			insgesamt	darunter männlich				insgesamt	darunter männlich
26. Odelshofen	309	428	412	199	29. Hemmenhofen	301	375	452	201
27. Guerbach	150	283	323	164	30. Hilzingen	1 555	1 982	2 428	1 233
28. Renchen, Stadt	1 929	3 438	3 672	1 750	31. Horn	252	585	746	326
29. Rheinbischofsheim	1 235	1 473	1 508	692	32. Iznang	156	397	417	201
30. Sand	996	843	976	461	33. Kaltbrunn	577	250	286	152
31. Scherzheim	672	814	839	395	34. Konstanz, Stadt	2 995	52 651	57 873	27 114
32. Urloffen	1 841	3 146	3 216	1 477	35. Langenrain	933	316	305	147
33. Waghurst	874	1 063	1 074	509	36. Liggeringen	1 079	546	539	266
34. Willstätt	1 103	1 308	1 412	690	37. Litzelstetten	511	830	1 289	638
35. Zierolshofen	311	324	344	166	38. Markelfingen	665	976	1 217	607
Landkreis Kehl	31 008	53 222	57 503	27 228	39. Möggingen	466	337	451	238
Landkreis Konstanz					40. Moos	444	504	614	290
1. Allensbach	769	2 063	2 254	1 032	41. Mühlhausen	792	1 026	1 291	634
2. Anselmingen	837	623	652	303	42. Neuhausen	485	468	482	242
3. Bankholzen	400	406	434	209	43. Nordhalden	356	227	235	107
4. Barga	700	242	262	128	44. Öhningen	1 252	1 433	1 473	712
5. Beuren am Ried	287	281	283	137	45. Radolfzell, Stadt	780	13 607	15 189	7 329
6. Biesendorf	569	210	204	91	46. Randegg	694	1 007	1 203	639
7. Bietingen	524	808	1 051	540	47. Reichenau	1 272	4 047	4 267	1 988
8. Binningen	1 137	594	630	291	48. Riedheim	633	466	521	244
9. Bittelbrunn	825	291	272	123	49. Rielasingen	1 222	4 688	5 845	2 898
10. Blumenfeld, Stadt	462	388	380	178	50. Schienen	924	420	529	258
11. Böhringen	1 208	2 144	2 523	1 312	51. Schlatt am Randen	395	292	315	144
12. Bohlingen	1 195	1 311	1 390	691	52. Schlatt unter Krähen	330	511	596	306
13. Büsingen am Hochrhein	763	841	920	438	53. Singen (Hohentwiel), Stadt	1 589	33 267	36 975	17 957
14. Büßlingen	681	716	745	362	54. Talheim	277	131	132	67
15. Dettingen	1 249	1 259	1 735	874	55. Tengen, Stadt	1 456	988	935	424
16. Dingelsdorf	644	738	934	457	56. Überlingen am Ried	982	678	789	414
17. Duchtlingen	619	344	352	175	57. Uttenhofen	338	143	163	69
18. Ebringen	284	263	267	135	58. Wangen	646	913	1 080	508
19. Ehingen im Hegau	999	781	871	438	59. Watterdingen	1 508	796	837	406
20. Engen, Stadt	1 375	3 924	4 194	1 998	60. Weil	341	232	246	111
21. Friedingen	990	963	945	453	61. Weller	438	352	366	181
22. Gaighofen	403	673	742	374	62. Weiterdingen	957	657	689	326
23. Gailingen	1 317	1 947	2 131	978	63. Welschingen	981	932	1 005	496
24. Gottmadingen	857	5 423	5 939	2 974	64. Wiechs am Randen	847	357	399	191
25. Güttingen	732	612	633	317	65. Worblingen	652	1 575	1 974	987
26. Gundholzen	300	189	174	86	66. Zimmerholz	741	293	288	142
27. Hausen an der Aach	261	358	432	226	Landkreis Konstanz	51 584	158 337	176 581	84 709
28. Hegne	375	690	831	196					

Stadtkreis/Landkreis Gemeinde	Fläche am 31.12.1965 ha	Wohn- bevölkerung am 6.6.1961	Fortgeschriebene Wohnbevölkerung am 31.12.1965		Stadtkreis/Landkreis Gemeinde	Fläche am 31.12.1965 ha	Wohn- bevölkerung am 6.6.1961	Fortgeschriebene Wohnbevölkerung am 31.12.1965	
			insgesamt	darunter männlich				insgesamt	darunter männlich
Landkreis Lahr									
1.Allmannsweiler	746	928	958	450	42.Wittenweiler Gemeindefreier Grundbesitz	468	504	499	232
2.Altendorf	677	1 448	1 449	699		998	—	—	—
3.Dörflinbach	860	882	937	423	Landkreis Lahr	44 451	80 301	85 036	39 915
4.Dundenheim	951	995	1 007	507	Landkreis Lörrach				
5.Ettenheim, Stadt	2 138	4 085	4 356	2 030	1.Adelhausen	714	536	567	289
6.Ettenheimmünster	981	727	787	439	2.Adelsberg	453	236	231	120
7.Friesenheim	1 771	3 648	3 829	1 824	3.Aftersteg	458	267	302	153
8.Grafenhausen	1 325	1 560	1 605	767	4.Aitern	921	389	370	174
9.Heiligenzell	320	956	1 022	452	5.Atzenbach	370	1 065	1 106	532
10.Hugsweiler	518	969	1 026	474	6.Binzen	586	1 367	1 401	698
11.Ichenheim	1 884	2 246	2 301	1 103	7.Blansingen	457	377	369	185
12.Kappel am Rhein	1 247	1 648	1 788	840	8.Böllen	567	131	131	68
13.Kippenheim	1 676	2 369	2 542	1 223	9.Brombach	988	4 294	5 060	2 456
14.Kippenheimweiler	436	681	677	323	10.Bürchau	612	224	237	119
15.Kürzell	957	1 350	1 381	634	11.Degerfelden	990	663	752	388
16.Kuhbach	185	1 266	1 465	691	12.Efringen - Kirchen	1 043	2 067	2 145	1 017
17.Lahr, Stadt	2 890	22 599	23 657	10 895	13.Egringen	628	637	636	293
18.Langenwinkel	115	324	303	154	14.Ehrsberg	933	375	354	173
19.Mahlberg, Stadt	1 148	1 438	1 725	838	15.Eichen	425	415	418	208
20.Meißenheim	1 177	1 835	1 848	860	16.Eichsels	500	323	380	189
21.Mietersheim	297	966	1 106	547	17.Eimeldingen	351	920	993	507
22.Münchweiler	787	1 081	1 138	548	18.Elbenschwand	677	181	202	104
23.Nonnenweiler	902	1 812	1 794	773	19.Endenburg	1 064	340	356	153
24.Oberschopfheim	1 055	1 926	2 072	972	20.Enkenstein	366	143	148	69
25.Oberweiler	520	1 444	1 603	756	21.Fahrnau	560	2 433	2 691	1 270
26.Orschweiler	510	860	857	465	22.Fischingen	188	309	317	163
27.Ottenheim	1 717	1 941	2 013	928	23.Fröhd	1 618	475	525	276
28.Prinzbach	1 023	380	400	198	24.Gersbach	2 428	735	728	351
29.Reichenbach	1 326	2 101	2 320	1 068	25.Geschwend	1 133	338	348	174
30.Ringsheim	1 131	2 024	1 941	955	26.Grenzach	513	5 032	5 842	2 994
31.Rust	1 327	2 200	2 475	1 201	27.Gresgen	707	378	406	208
32.Schmieheim	409	753	808	396	28.Haagen	356	2 856	3 144	1 546
33.Schönberg	900	255	242	115	29.Hüg	1 571	763	763	363
34.Schuttern	995	1 113	1 105	515	30.Hägelberg	644	395	503	243
35.Schuttertal	1 979	1 092	1 186	556	31.Haltingen	780	4 195	4 823	2 490
36.Schutterzell	408	565	596	284	32.Hasel	1 167	884	946	464
37.Schweighausen	2 265	1 232	1 343	635	33.Hauingen	739	2 459	2 936	1 449
38.Seelbach	1 625	3 062	3 413	1 535	34.Hausen im Wiesental	513	1 874	2 019	996
39.Sulz	1 216	2 244	2 603	1 256	35.Herten	823	2 171	2 695	1 340
40.Wallburg	307	500	514	241	36.Höllstein	264	1 586	1 642	821
41.Wittelbach	384	292	345	173					

Reg. Bez. Südbaden

Stadtkreis / Landkreis Gemeinde	Fläche am 31.12.1965 ha	Wohn- bevölkerung am 6.6.1961	Fortgeschriebene Wohnbevölkerung am 31.12.1965		Stadtkreis / Landkreis Gemeinde	Fläche am 31.12.1965 ha	Wohn- bevölkerung am 6.6.1961	Fortgeschriebene Wohnbevölkerung am 31.12.1965	
			insgesamt	darunter männlich				insgesamt	darunter männlich
37. Holzen	721	513	493	243	78. Wieslet	640	455	502	245
38. Hüdingen	686	402	403	178	79. Wintersweiler	310	245	286	142
39. Huttingen	455	291	306	149	80. Wittlingen	450	396	442	217
40. Inzlingen	948	1 428	1 673	827	81. Wollbach	1 860	1 039	1 095	524
41. Istein	259	851	945	464	82. Wyhlen	1 220	4 781	5 272	2 612
42. Kleinkems	371	493	474	228	83. Zell im Wiesental, Stadt	940	4 636	4 889	2 341
43. Langenau	429	689	977	499					
44. Lörrach, Stadt	1 860	30 536	31 324	14 478	Landkreis Lörrach	63 853	136 333	146 578	70 739
45. Märkt	138	387	445	215					
46. Mambach	447	442	473	238	Landkreis Müllheim				
47. Mappach	426	336	322	154	1. Auggen	1 416	1 521	1 535	770
48. Maulburg	973	3 012	3 512	1 724	2. Badenweiler	699	3 242	2 625	1 081
49. Muggenbrunn	408	307	310	142	3. Bad Krozingen	1 019	3 797	4 846	2 091
50. Neuenweg	1 265	479	442	213	4. Ballrechten	325	479	515	235
51. Ötlingen	219	545	550	261	5. Bamlach	438	521	545	252
52. Pfaffenberg	381	155	150	76	6. Bellingen	427	564	704	336
53. Präg	1 363	397	414	195	7. Brengarten	1 152	470	471	228
54. Raich	936	290	276	131	8. Britzingen	718	720	711	325
55. Raitbach	824	505	473	223	9. Buggingen	791	1 913	2 107	1 026
56. Riedichen	316	196	213	112	10. Dattingen	380	268	254	120
57. Rümplingen	445	501	599	292	11. Dottingen	336	449	506	238
58. Sallneck	460	233	251	137	12. Eschbach	994	863	918	443
59. Schallbach	396	396	387	182	13. Feldberg	579	548	544	263
60. Schlächtenhaus	753	413	415	207	14. Feuerbach	397	282	272	113
61. Schlechttau	352	297	283	130	15. Gallenweiler	213	171	162	73
62. Schönau im Schwarzwald, Stadt	1 471	2 326	2 430	1 113	16. Gribheim	1 568	878	924	443
63. Schönenberg	743	327	305	157	17. Grunern	1 082	587	635	313
64. Schopfheim, Stadt	1 123	7 845	8 657	4 002	18. Heitersheim, Stadt	965	2 656	3 227	1 522
65. Steinen	595	3 024	3 258	1 545	19. Hertingen	565	366	422	203
66. Tegernau	1 014	523	544	264	20. Hügelheim	545	647	694	342
67. Todtnau, Stadt	2 263	2 971	3 085	1 441	21. Kandern, Stadt	1 508	2 984	3 122	1 498
68. Todtnauberg	983	560	752	332	22. Laufen	438	546	511	248
69. Tunau	405	169	168	76	23. Liel	765	611	608	289
70. Utzenfeld	740	503	547	278	24. Lipburg	439	412	433	180
71. Weil am Rhein, Stadt	810	17 389	18 415	9 017	25. Malsburg	1 726	898	894	461
72. Weitenau	678	359	373	188	26. Marzell	766	755	784	330
73. Welmlingen	425	308	288	146	27. Mauchen	407	345	327	156
74. Wembach	180	206	213	107	28. Müllheim, Stadt	2 528	6 476	7 151	3 296
75. Wiechs	664	1 066	1 210	623	29. Neuenburg, Stadt	1 669	2 519	2 983	1 412
76. Wieden	1 225	511	550	271	30. Niederreggenen	377	380	380	189
77. Wies	2 176	767	701	357	31. Niederweiler	579	746	800	362
					32. Obereggenen	1 402	670	668	330

Stadtkreis / Landkreis Gemeinde	Fläche am 31.12.1965 ha	Wohn- bevölkerung am 6.6.1961	Fortgeschriebene Wohnbevölkerung am 31.12.1965		Stadtkreis / Landkreis Gemeinde	Fläche am 31.12.1965 ha	Wohn- bevölkerung am 6.6.1961	Fortgeschriebene Wohnbevölkerung am 31.12.1965	
			insgesamt	darunter männlich				insgesamt	darunter männlich
33.Obermünstertal	3 078	1 462	1 565	691	22.Maisach	1 117	327	345	184
34.Rheinweiler	263	517	581	288	23.Nesselried	664	767	811	377
35.Riedlingen	600	348	332	155	24.Niederschopfheim	1 287	2 187	2 381	1 128
36.Schliengen	795	1 414	1 561	756	25.Nußbach	514	1 080	1 157	561
37.Schweighof	165	466	535	246	26.Oberkirch, Stadt	982	7 654	8 193	3 760
38.Seefelden	740	985	902	480	27.Ösbach	2 019	948	1 042	544
39.Sitzenkirch	385	216	202	100	28.Offenburg, Stadt	2 096	27 569	30 661	13 673
40.Staufen im Breisgau, Stadt	954	3 234	3 964	1 883	29.Ohlsbach	1 114	1 737	1 950	935
41.Steinstadt	750	621	707	358	30.Oppenu, Stadt	661	2 965	3 060	1 374
42.Sulzburg, Stadt	1 835	1 556	1 588	709	31.Ortenberg	566	2 417	2 651	1 292
43.Tannenkirch	753	750	774	363	32.Rammersweier	385	1 838	2 037	976
44.Funsel	921	785	799	390	33.Ramsbach	1 576	589	616	290
45.Untermünstertal	3 698	2 601	2 819	1 377	34.Reichenbach	2 767	1 139	1 228	606
46.Vögisheim	226	379	411	188	35.Ringelbach	248	287	326	175
47.Wettelbrunn	291	362	348	170	36.Schutterwald	2 121	4 426	4 868	2 360
48.Zienken	430	315	321	151	37.Schwaibach	1 342	607	619	302
49.Zunzingen	231	176	156	76	38.Stadelhofen	477	802	898	449
Landkreis Müllheim	43 328	54 471	58 843	27 549	39.Tiergarten	360	690	761	368
Landkreis Offenburg					40.Ulm	832	1 526	1 645	780
1.Bad Griesbach	1 796	973	1 041	466	41.Waltersweier	447	614	691	326
2.Bad Peterstal(Renchtal)	2 328	2 121	2 213	994	42.Weier	414	705	825	402
3.Berghaupten	1 045	1 788	1 918	945	43.Windschlag	768	1 448	1 485	679
4.Bermersbach	1 375	1 323	1 438	714	44.Zell - Weierbach	729	2 859	3 226	1 561
5.Bohlsbach	614	1 744	1 795	884	45.Zunsweier	993	2 685	2 777	1 352
6.Bottenau	808	549	611	292	46.Zusenhofen	671	1 086	1 171	561
7.Bühl	274	697	808	433	Landkreis Offenburg	46 749	98 555	107 761	50 267
8.Butschbach	556	450	464	233	Landkreis Rastatt				
9.Diersburg	581	1 254	1 399	659	1.Au am Rhein	1 327	2 301	2 575	1 265
10.Durbach	2 174	2 285	2 359	1 168	2.Au im Murgtal	226	716	758	369
11.Ebersweier	459	759	850	425	3.Bermersbach	1 012	1 020	1 077	506
12.Elgersweier	319	1 511	1 855	887	4.Bietigheim	1 390	4 596	5 275	2 536
13.Erlach	443	584	634	296	5.Bischweier	459	1 274	1 521	721
14.Fessenbach	210	891	936	429	6.Durmshheim	2 334	6 351	7 725	3 804
15.Gengenbach, Stadt	633	5 874	6 577	2 834	7.Ebersteinburg	520	950	1 030	435
16.Griesheim	593	986	1 139	559	8.Elchesheim	471	1 140	1 238	591
17.Haslach	278	505	553	271	9.Forbach	10 365	3 223	3 379	1 553
18.Hofweier	1 008	2 437	2 691	1 299	10.Freiolsheim	838	372	477	224
19.Ibach	1 798	818	856	414	11.Gaggenau, Stadt	1 265	12 537	13 847	6 685
20.Lautenbach	2 156	1 660	1 780	863	12.Gausbach	1 179	1 120	1 233	660
21.Lierbach	2 151	394	420	187	13.Gernsbach, Stadt	1 281	6 446	7 064	3 263

Reg. Bez. Südbaden

Stadtkreis/Landkreis Gemeinde	Fläche am 31.12.1965 ha	Wohn- bevölkerung am 6.6.1961	Fortgeschriebene Wohnbevölkerung am 31.12.1965		Stadtkreis/Landkreis Gemeinde	Fläche am 31.12.1965 ha	Wohn- bevölkerung am 6.6.1961	Fortgeschriebene Wohnbevölkerung am 31.12.1965	
			insgesamt	darunter männlich				insgesamt	darunter männlich
14. Haueneberstein	900	2 305	2 491	1 229	7. Grosherrischwand	642	169	207	96
15. Hilpertsau	395	1 076	1 095	518	8. Grunholz	114	259	251	122
16. Hörden	401	2 198	2 396	1 194	9. Hänner	818	598	664	328
17. Hügelsheim	1 495	1 195	1 317	612	10. Harpolingen	251	364	396	197
18. Iffezheim	1 995	3 067	3 373	1 602	11. Hartschwand	212	146	149	78
19. Illingen	545	1 010	1 154	574	12. Hauenstein, Stadt	30	157	175	88
20. Kuppenheim, Stadt	1 571	4 391	4 961	2 397	13. Herrischried	838	584	623	293
21. Langenbrand	640	1 032	1 144	560	14. Hochsal	439	409	423	190
22. Lautenbach	580	612	659	331	15. Hogschür	146	204	221	111
23. Michelbach	620	1 830	2 065	1 015	16. Hornberg	657	217	189	91
24. Muggensturm	1 156	4 052	4 440	2 088	17. Hottingen	446	543	580	287
25. Niederbühl	826	1 911	2 203	1 026	18. Hütten	410	245	283	151
26. Oberndorf	250	635	831	406	19. Ibach	2 139	341	355	171
27. Obertsrot	833	1 438	1 643	837	20. Karsau	841	2 552	2 771	1 550
28. Oberweier	441	985	1 180	598	21. Laufenburg (Baden), Stadt	441	3 336	3 643	1 731
29. Otighelm	1 102	3 147	3 497	1 720	22. Luttingen	276	702	908	448
30. Ottersdorf	769	1 615	1 750	819	23. Minseln	945	1 080	1 193	598
31. Plittersdorf	1 296	1 906	2 033	967	24. Murg	439	2 662	3 268	1 574
32. Rastatt, Stadt	1 932	24 067	26 894	12 404	25. Niedergebisbach	384	173	188	91
33. Rauental	320	912	978	481	26. Niederhof	347	945	1 083	548
34. Reichental	4 720	1 089	1 165	560	27. Niederwühl	388	399	477	228
35. Rotenfels	2 012	3 523	4 123	1 962	28. Nordschwaben	345	248	242	120
36. Sandweier	1 280	2 368	2 824	1 398	29. Oberhof	495	476	491	238
37. Selbach	369	1 051	1 187	569	30. Oberwühl	463	423	440	223
38. Söllingen	936	708	749	357	31. Öflingen	821	2 507	2 696	1 293
39. Staufenberg	403	1 268	1 398	646	32. Rheinfeldern (Baden), Stadt	1 132	14 642	15 474	7 512
40. Steinmuern	1 240	1 820	2 011	1 005	33. Rickenbach	407	543	855	426
41. Sulzbach	531	985	1 202	605	34. Rippolingen	365	263	329	167
42. Waldprechtswieier	582	1 033	1 187	586	35. Rotzel	725	475	464	226
43. Weisenbach	681	1 789	2 044	1 015	36. Rotzingen	673	329	362	183
44. Wintersdorf	757	1 229	1 321	638	37. Rüßwühl	378	466	489	246
45. Würmersheim	281	846	1 032	495	38. Rütte	267	133	123	59
Landkreis Rastatt	54 526	119 139	133 546	63 826	39. Säckingen, Stadt	1 640	11 326	12 562	6 113
Landkreis Säckingen					40. Schachen	567	563	593	291
1. Altenschwand	611	383	451	228	41. Schlageten	393	250	247	95
2. Bergalingen	418	258	281	133	42. Schwörstadt	1 172	1 616	1 823	885
3. Binszen	326	624	731	368	43. Segeten	333	227	246	105
4. Dossenbach	836	387	411	195	44. Strittmatt	1 603	340	328	157
5. Engelschwand	118	165	175	94	45. Todtmoos	2 791	1 937	1 925	815
6. Görwühl	862	963	1 154	518	46. Urberg	810	302	319	153

Stadtkreis/Landkreis Gemeinde	Fläche am 31.12.1965 ha	Wohn- bevölkerung am 6.6.1961	Fortgeschriebene Wohnbevölkerung am 31.12.1965		Stadtkreis/Landkreis Gemeinde	Fläche am 31.12.1965 ha	Wohn- bevölkerung am 6.6.1961	Fortgeschriebene Wohnbevölkerung am 31.12.1965	
			insgesamt	darunter männlich				insgesamt	darunter männlich
47.Wallbach	276	702	686	335	32.Meningen	917	389	421	203
48.Wehr, Stadt	2 745	7 413	8 161	3 843	33.Meßkirch, Stadt	2 157	3 770	4 229	1 858
49.Wehrhalden	815	305	293	136	34.Mühlingen	1 137	622	638	299
50.Wilfingen	932	324	315	156	35.Münchhof	1 123	270	263	125
51.Willaringen	1 173	592	816	439	36.Nenzingen	896	988	1 081	553
52.Wittenschwand	741	283	313	144	37.Orsingen	1 329	674	821	419
53.Wolpadingen	1 073	247	275	129	38.Raithaslach	495	313	328	149
Landkreis Säckingen	37 509	65 797	72 117	34 996	39.Rast	690	358	331	169
Landkreis Stockach					40.Reute im Hegau	221	207	198	99
1.Aach, Stadt	1 069	1 274	1 453	731	41.Rohrdorf	1 608	729	755	378
2.Altheim	455	236	228	117	42.Rorgenwies	370	219	219	103
3.Beuren an der Aach	429	519	582	279	43.Sauldorf	1 243	634	612	310
4.Bietingen	656	267	258	119	44.Schwackenreute	229	125	121	57
5.Bodman	1 640	1 118	1 325	616	45.Schwandorf	1 487	728	786	379
6.Boll	730	415	405	195	46.Schwenningen	1 933	1 132	1 366	617
7.Buchheim	1 831	608	609	297	47.Sentenhart	576	304	298	134
8.Eigeltingen	1 904	1 105	1 140	556	48.Stahrigen	937	677	798	392
9.Engelswies	749	461	480	221	49.Steißlingen	2 138	1 979	2 377	1 150
10.Espasingen	760	534	560	283	50.Stetten am kalten Markt	2 593	3 329	4 268	2 525
11.Gallmannsweil	402	215	207	104	51.Stockach, Stadt	916	5 953	6 163	3 145
12.Glashütte (Baden)	846	359	378	179	52.Volkertshausen	514	1 435	1 601	773
13.Göggingen	1 237	746	812	414	53.Wahlwies	898	1 116	1 236	617
14.Gutenstein	1 311	521	519	253	54.Wasser	1 143	435	461	225
15.Hartheim	910	518	585	290	55.Wiechs	300	160	167	90
16.Hausen im Tal	1 922	520	532	247	56.Winterspüren	1 204	529	494	267
17.Heinstetten	1 031	636	789	425	57.Worndorf	1 019	489	521	263
18.Heudorf bei Meßkirch	786	319	355	187	58.Zizenhausen	218	1 356	1 460	775
19.Heudorf im Hegau	1 040	478	461	217	59.Zoznegg	717	680	696	350
20.Hindelwangen	952	543	579	293	Landkreis Stockach	61 280	47 219	51 751	25 899
21.Honstetten	1 272	512	489	245	Landkreis Überlingen				
22.Hoppetenzell	395	510	503	250	1.Aach - Linz	1 454	815	812	420
23.Kreenheinstetten	1 588	531	522	244	2.Adelsreute	524	151	170	100
24.Krumbach	511	328	332	146	3.Ahausen	672	454	470	234
25.Langenhart	433	219	226	111	4.Altheim	1 057	591	625	317
26.Leibertingen	1 726	604	603	305	5.Baitenhausen	509	174	160	83
27.Liptingen	2 608	1 005	1 055	546	6.Bambergen	631	224	269	144
28.Ludwigshafen am Bodensee	1 160	1 565	2 043	1 079	7.Bermatingen	872	1 335	1 759	889
29.Mahlspüren im Hegau	423	331	375	205	8.Beuren	888	665	743	377
30.Mahlspüren im Tal	713	400	439	223	9.Billafingen	814	360	388	206
31.Mainwangen	783	222	198	98	10.Bonndorf	1 103	354	361	179

Reg. Bez. Südbaden

Stadtkreis/Landkreis Gemeinde	Fläche am 31.12.1965 ha	Wohn- bevölkerung am 6.6.1961	Fortgeschriebene Wohnbevölkerung am 31.12.1965		Stadtkreis/Landkreis Gemeinde	Fläche am 31.12.1965 ha	Wohn- bevölkerung am 6.6.1961	Fortgeschriebene Wohnbevölkerung am 31.12.1965	
			insgesamt	darunter männlich				insgesamt	darunter männlich
11. Buggensegel	361	210	208	100	52. Ruschweiler	1 020	354	348	192
12. Burgweiler	2 611	744	767	386	53. Salem	787	968	1 008	505
13. Daisendorf	244	302	392	201	54. Sipplingen	424	1 279	1 674	810
14. Deggenhausen	650	501	583	292	55. Stetten	430	384	683	333
15. Deisendorf	357	314	341	145	56. Taiseradorf	333	209	238	123
16. Denkingen	1 717	539	598	299	57. Tüfingen	912	232	285	139
17. Frickingen	1 235	999	1 137	546	58. Überlingen, Stadt	1 991	10 501	12 127	5 433
18. Grasbeuren	347	158	179	92	59. Untersiggingen	689	449	488	238
19. Großschönach	1 074	587	572	278	60. Unteruhldingen	123	873	1 094	486
20. Großstadelhofen	1 101	316	307	154	61. Urnau	534	282	310	155
21. Mägnau am Bodensee	293	1 031	1 153	538	62. Wangen	282	156	179	97
22. Hattenweiler	1 085	424	403	212	63. Weildorf	549	442	515	246
23. Heiligenberg	1 162	1 018	1 064	464	64. Wintersulgen	2 027	870	871	430
24. Herdwangen	1 865	766	798	397	65. Wittenhofen	1 859	744	720	364
25. Hödingen	286	497	672	360	66. Zell am Andelsbach	615	196	203	101
26. Hohenbodman	811	195	220	109	Landkreis Überlingen	57 127	58 812	68 468	33 034
27. Homberg	1 930	652	644	297	Landkreis Villingen				
28. Illensee	932	386	448	221	1. Bad Dürkheim	1 254	3 469	4 069	1 804
29. Illwangen	1 048	414	412	207	2. Brigach	1 043	541	581	317
30. Immenstaad	622	1 912	2 281	1 193	3. Buchenberg	1 774	895	973	426
31. Ittendorf	1 548	479	505	235	4. Burgberg	346	447	484	240
32. Kippenhausen	257	227	294	144	5. Dauchingen	1 004	1 178	1 455	708
33. Kluftern	692	1 234	1 443	747	6. Erdmannsweiler	300	458	512	231
34. Leustetten	357	269	274	128	7. Fischbach	1 070	584	602	307
35. Lippertsreute	684	474	547	263	8. Gremmelsbach	1 345	622	619	283
36. Markdorf, Stadt	1 162	4 750	5 632	2 608	9. Herzogenweiler	1 002	109	110	47
37. Meersburg, Stadt	694	3 298	4 245	1 968	10. Kappel	649	423	520	243
38. Mimmehausen	628	1 222	1 466	707	11. Kirchdorf	357	454	544	268
39. Mittelstenweiler	315	203	221	107	12. Klengen	1 102	968	1 182	609
40. Mühlhofen	631	1 053	1 286	635	13. Königsfeld im Schwarzwald	150	2 134	2 084	892
41. Nesselwangen	596	274	269	147	14. Langenschiltach	1 231	640	653	322
42. Neufrach	1 029	1 074	1 132	544	15. Marbach	669	766	999	521
43. Nußdorf	200	730	852	361	16. Mönchweiler	960	1 863	2 299	1 116
44. Oberstenweiler	324	144	161	77	17. Neuhausen	877	639	714	362
45. Oberuhldingen	811	1 268	1 676	848	18. Niedereschach	1 248	1 235	1 357	674
46. Owingen	1 611	897	1 258	622	19. Nußbach	1 521	1 205	1 287	616
47. Pfullendorf, Stadt	2 599	4 773	5 959	3 034	20. Obereschach	1 146	856	971	481
48. Raderach	247	153	171	89	21. Oberkirnach	1 193	272	263	138
49. Rickenbach	171	202	187	100	22. Peterzell	921	884	1 053	537
50. Riedheim	1 382	921	1 064	526	23. Pfaffenweiler	885	811	886	432
51. Roggenbeuren	359	140	147	72					

Stadtkreis/Landkreis Gemeinde	Fläche am 31.12.1965 ha	Wohn- bevölkerung am 6.6.1961	Fortgeschriebene Wohnbevölkerung am 31.12.1965		Stadtkreis/Landkreis Gemeinde	Fläche am 31.12.1965 ha	Wohn- bevölkerung am 6.6.1961	Fortgeschriebene Wohnbevölkerung am 31.12.1965	
			insgesamt	darunter männlich				insgesamt	darunter männlich
24.Rietheim	523	369	449	234	23.Dettighofen	742	470	517	246
25.Rohrhardsberg	1 156	180	166	81	24.Detzeln	463	244	229	115
26.St.Georgen im Schwarz- wald, Stadt	1 281	10 961	11 543	5 449	25.Dillendorf	739	344	327	166
27.Schabenhäuser	340	323	325	164	26.Dogern	745	1 421	1 570	770
28.Schönwald im Schwarzwald	2 781	1 859	2 001	942	27.Eberfingen	781	361	383	193
29.Schonach im Schwarzwald	2 514	4 089	4 452	2 166	28.Erzingen	1 005	2 296	2 446	1 171
30.Stockburg	317	145	144	74	29.Eschbach	299	324	374	168
31.Tennenbronn	3 501	3 318	3 561	1 698	30.Geißlingen	886	640	672	330
32.Triberg im Schwarz- wald, Stadt	466	5 991	6 136	2 955	31.Grießen	1 265	1 617	1 666	798
33.Überachen	822	417	479	232	32.Grimmelshofen	632	400	394	199
34.Unterkirnach	1 317	1 287	1 676	908	33.Gurtweil	749	1 026	1 175	548
35.Villingen im Schwarz- wald, Stadt	6 779	31 889	35 534	16 990	34.Höchenschwand	642	756	936	430
36.Weiler	577	401	427	211	35.Hohentengen	1 004	1 136	1 330	633
37.Weilersbach	716	630	684	321	36.Horheim	761	887	1 081	547
Landkreis Villingen	45 137	83 312	91 794	43 999	37.Hürlingen	642	220	216	97
Landkreis Waldshut					38.Immeneich	321	170	174	80
1.Aichen	964	363	361	190	39.Indlekofen	400	273	259	124
2.Albbruck	567	2 472	2 842	1 406	40.Jestetten	1 474	2 263	2 679	1 312
3.Altenburg	589	831	877	424	41.Kadelburg	634	1 168	1 365	683
4.Amrigschwand	1 429	425	424	197	42.Krenkingen	758	278	265	135
5.Baltersweil	489	301	338	175	43.Küßnach	514	140	157	75
6.Bannholz	655	348	379	195	44.Lausheim	1 011	265	257	136
7.Beckersbohl	153	219	203	98	45.Lembach	679	191	188	91
8.Berau	1 224	556	588	289	46.Lienheim	757	576	598	318
9.Bergöschingen	479	183	194	103	47.Lottstetten	1 339	1 313	1 435	690
10.Berwangen	207	158	166	85	48.Mauchen	908	466	482	245
11.Bettmaringen	1 150	449	437	199	49.Mettenberg	1 194	217	204	102
12.Bierbronn	478	243	246	124	50.Nöggenschwil	780	358	373	194
13.Birkendorf	1 206	582	588	265	51.Oberalpfen	655	286	308	147
14.Birkingen	533	323	342	169	52.Oberegglingen	526	291	341	169
15.Birndorf	580	445	489	247	53.Oberlauchringen	910	1 442	1 709	854
16.Blumegg	677	267	263	130	54.Obermettingen	553	210	202	97
17.Breitenfeld	292	152	129	62	55.Oberwangen	329	185	169	75
18.Brenden	799	198	203	97	56.Ofteringen	249	310	308	123
19.Buch	776	633	656	319	57.Rechberg	343	278	239	111
20.Bühl	458	329	341	163	58.Reckingen	309	287	277	127
21.Dangstetten	706	637	652	349	59.Remetschwil	703	359	405	202
22.Degernau	353	353	492	231	60.Rheinheim	300	572	633	301
					61.Riedern am Sand	289	268	243	111
					62.Riedern am Wald	793	377	378	176
					63.Schwanningen	843	329	326	165

Reg. Bez. Südbaden

Stadtkreis / Landkreis Gemeinde	Fläche am 31.12.1965 ha	Wohn- bevölkerung am 6.6.1961	Fortgeschriebene Wohnbevölkerung am 31.12.1965		Stadtkreis / Landkreis Gemeinde	Fläche am 31.12.1965 ha	Wohn- bevölkerung am 6.6.1961	Fortgeschriebene Wohnbevölkerung am 31.12.1965	
			insgesamt	darunter männlich				insgesamt	darunter männlich
64. Schwerzen	702	592	647	317	7. Haslach im Kinzigtal, Stadt	1 180	5 189	5 539	2 559
65. Staufen	439	116	116	54	8. Hausach, Stadt	736	3 592	4 038	1 943
66. Stetten	516	378	385	188	9. Hofstetten	1 815	767	835	405
67. Stühlingen, Stadt	1 670	1 747	1 820	899	10. Hornberg, Stadt	863	4 233	4 412	2 060
68. Tiefenhäusern	884	353	338	169	11. Kaltbrunn	2 306	546	573	283
69. Tiengen/Hochrhein, Stadt	1 250	6 832	7 311	3 493	12. Kinzigtal	4 036	1 146	1 161	617
70. Uhlingen	1 132	729	730	355	13. Kirnbach	1 854	809	830	416
71. Unteralpfen	956	598	597	272	14. Lehengericht	2 986	1 089	1 104	554
72. Untereggingen	871	737	770	369	15. Mühlenbach	3 122	1 465	1 549	742
73. Unterlauchringen	366	2 579	2 859	1 420	16. Niederwasser	1 276	417	382	191
74. Untermettingen	1 358	682	639	317	17. Nordrach	3 775	1 846	1 841	845
75. Unterwangen	375	157	140	78	18. Oberentersbach	714	184	168	92
76. Waldkirch	994	450	521	252	19. Oberharmersbach	4 091	2 222	2 337	1 089
77. Waldshut, Stadt	976	10 883	10 811	4 960	20. Oberwolfach	5 091	2 427	2 667	1 316
78. Weilheim	946	586	603	298	21. Reichenbach	3 306	730	771	392
79. Weisweil	341	282	274	136	22. Schapbach	3 850	1 402	1 465	710
80. Weizen	964	609	570	280	23. Schenkenzell	1 908	1 537	1 702	811
81. Wutöschingen	582	1 475	1 511	725	24. Schiltach, Stadt	585	2 969	3 064	1 409
Landkreis Waldshut	59 012	65 266	69 142	33 293	25. Steinach	1 489	2 021	2 202	1 017
Landkreis Wolfach					26. Unterentersbach	651	479	503	244
1. Bad Rippoldsau	3 622	1 228	1 345	556	27. Unterharmersbach	1 504	1 826	1 886	915
2. Biberach	1 216	2 202	2 336	1 113	28. Welschensteinach	1 843	1 084	1 164	564
3. Bollenbach	691	487	476	233	29. Wolfach, Stadt	761	3 952	4 583	2 113
4. Einbach	2 870	747	784	385	30. Zell am Harmersbach, Stadt	775	2 739	2 984	1 386
5. Fischerbach	2 030	1 016	1 034	507	Landkreis Wolfach	64 120	52 742	56 175	26 631
6. Gutach (Schwarz- waldbahn)	3 174	2 391	2 460	1 164					

Regierungsbezirk Südwürttemberg - Hohenzollern

Stadtkreis/Landkreis Gemeinde	Fläche am 31.12.1965 ha	Wohn- bevölkerung am 6.6.1961	Fortgeschriebene Wohnbevölkerung am 31.12.1965		Stadtkreis/Landkreis Gemeinde	Fläche am 31.12.1965 ha	Wohn- bevölkerung am 6.6.1961	Fortgeschriebene Wohnbevölkerung am 31.12.1965	
			insgesamt	darunter männlich				insgesamt	darunter männlich
Landkreise									
Landkreis Balingen									
1. Balingen, Stadt	1 938	11 647	12 920	6 060	42. Weilstetten	723	1 949	2 184	1 051
2. Bickelsberg	808	454	445	208	43. Winterlingen	1 688	3 636	4 062	1 934
3. Binsdorf, Stadt	1 203	853	867	414	44. Zillhausen	726	726	760	353
4. Bitz	882	2 979	3 134	1 478	45. Zimmern unter der Burg	505	381	333	153
5. Brittheim	568	341	361	173	Landkreis Balingen	47 812	98 127	106 181	50 207
6. Burgfelden	273	230	205	94	Landkreis Biberach				
7. Dautmergen	454	302	294	140	1. Achstetten	893	896	980	472
8. Dormettingen	656	722	738	347	2. Äpfingen	1 123	787	940	494
9. Dotternhausen	1 001	1 067	1 132	526	3. Ahlen	442	217	225	102
10. Ebingen, Stadt	3 792	21 092	21 499	9 689	4. Alberweiler	410	428	509	254
11. Edingen	556	1 056	1 224	593	5. Altheim	867	594	604	289
12. Engstlatt	740	1 334	1 411	671	6. Aßmannshardt	1 107	563	582	283
13. Erlaheim	684	600	628	298	7. Attenweiler	1 038	615	654	299
14. Erzingen	938	625	635	283	8. Aufhofen	491	633	747	355
15. Frommern	1 174	2 889	3 282	1 581	9. Baltringen	863	554	620	285
16. Geislingen	1 308	3 054	3 306	1 620	10. Baustetten	1 091	902	988	495
17. Hausen am Tann	849	365	346	167	11. Bellamont	852	511	501	256
18. Hossingen	569	515	567	264	12. Berkheim	2 498	1 496	1 557	664
19. Isingen	549	536	529	234	13. Biberach an der Riß, Stadt	2 883	21 524	24 288	11 590
20. Laufen an der Eyach	1 004	1 396	1 549	744	14. Bihlafingen	720	385	481	220
21. Lautlingen	1 397	1 429	2 158	1 378	15. Birkenhard	839	468	445	215
22. Leidringen	1 133	902	884	407	16. Bronnen	235	308	323	156
23. Margrethausen	758	843	954	436	17. Bühl	384	172	157	78
24. Meßstetten	1 911	3 009	4 136	2 130	18. Burgrieden	877	1 295	1 390	671
25. Nusplingen	2 075	1 685	1 822	893	19. Bußmannshausen	789	549	578	268
26. Oberdigisheim	982	741	774	360	20. Dettingen an der Iller	1 114	1 406	1 491	707
27. Obernheim	1 501	1 204	1 373	656	21. Dietmanns	1 911	703	705	357
28. Onstmettingen	2 060	4 715	5 281	2 459	22. Eberhardzell	2 616	1 288	1 406	685
29. Ostdorf	1 243	1 109	1 207	571	23. Ellwangen	1 485	765	698	315
30. Pfeffingen	1 343	1 436	1 566	761	24. Erlenmoos	2 427	1 024	1 054	535
31. Ratshausen	577	594	618	283	25. Erolzheim	2 630	1 550	1 634	830
32. Rosenfeld, Stadt	651	1 295	1 429	639	26. Fischbach	673	439	498	238
33. Roßwangen	585	518	584	295	27. Füramoos	815	411	446	209
34. Schömberg, Stadt	1 492	1 706	1 873	896	28. Grodt	329	127	119	61
35. Stockenhausen	138	242	259	128	29. Großschafhausen	393	358	379	196
36. Streichen	274	383	417	195	30. Gutenzell	2 501	841	840	408
37. Tübingen	705	482	475	226	31. Haslach	1 577	888	889	444
38. Taillfingen, Stadt	2 934	15 459	16 223	7 582	32. Hochdorf	674	422	455	214
39. Tieringen	1 438	752	733	368	33. Höfen	493	300	297	131
40. Unterdigisheim	719	545	581	296					
41. Weilen unter den Rinnen	308	329	363	173					

Reg. Bez. Südwürttemberg - Hohenzollern

Stadtkreis/Landkreis Gemeinde	Fläche am 31.12.1965 ha	Wohn- bevölkerung am 6.6.1961	Fortgeschriebene Wohnbevölkerung am 31.12.1965		Stadtkreis/Landkreis Gemeinde	Fläche am 31.12.1965 ha	Wohn- bevölkerung am 6.6.1961	Fortgeschriebene Wohnbevölkerung am 31.12.1965	
			insgesamt	darunter männlich				insgesamt	darunter männlich
34. Hürbel	1 283	702	725	341	74. Steinhausen bei Schussenried	649	301	281	139
35. Ingerkingen	920	874	931	465	75. Stetten	679	408	449	227
36. Ingoldingen	1 338	649	633	330	76. Sulmingen	640	417	473	223
37. Kirchberg an der Iller	1 351	924	979	468	77. Tannheim	2 788	1 615	1 753	819
38. Kirchdorf an der Iller	1 574	1 300	1 408	683	78. Ummendorf	1 394	1 922	2 092	1 016
39. Langenschenmern	628	688	773	384	79. Unterbalzheim	867	657	718	353
40. Laupertshausen	1 257	629	685	336	80. Untereßendorf	738	421	451	231
41. Laupheim, Stadt	1 943	8 712	10 392	5 165	81. Unterschwarzach	2 289	987	972	487
42. Maselheim	1 684	1 054	1 238	601	82. Untersulmetingen	1 276	968	1 083	538
43. Mettenberg	528	343	333	159	83. Wain	2 014	1 132	1 180	566
44. Mietingen	1 390	1 225	1 261	612	84. Walpertschhofen	380	193	198	95
45. Mittelbiberach	1 721	1 497	1 547	737	85. Warthausen	1 262	1 576	1 830	903
46. Mittelbuch	981	651	660	322	86. Winterstettendorf	537	255	257	129
47. Mühlhausen	1 167	494	483	248	87. Winterstettenstadt	703	491	492	250
48. Müttensweiler	683	280	300	149	Landkreis Biberach	102 453	100 043	109 418	52 908
49. Oberbalzheim	892	462	494	230	Landkreis Calw				
50. Oberessendorf	1 378	607	599	297	1. Agenbach	1 039	239	231	109
51. Oberholzheim	567	459	490	247	2. Aichelberg	2 406	396	396	198
52. Oberopfingen	714	323	340	173	3. Aichhalden	1 046	255	246	113
53. Obersulmetingen	1 115	777	801	389	4. Altbulach	448	666	656	312
54. Ochsenhausen, Stadt	2 350	3 621	4 020	1 808	5. Altburg	1 120	1 364	1 522	723
55. Orsenhausen	626	571	631	302	6. Altensteig, Stadt	518	4 027	4 556	2 312
56. Otterswang	1 317	565	595	283	7. Altensteigdorf	126	210	226	104
57. Reinstetten	2 676	1 559	1 592	769	8. Althengstett	1 310	1 706	2 096	1 131
58. Reute	647	369	389	183	9. Arnbach	417	919	1 078	506
59. Ringschnait	1 440	860	899	415	10. Bad Liebenzell, Stadt	643	2 492	2 806	1 211
60. Rißegg	593	706	872	422	11. Bad Teinach	29	583	561	247
61. Rot an der Rot	2 547	1 589	1 806	905	12. Beihingen	328	416	462	232
62. Rot bei Laupheim	927	599	676	348	13. Beinberg	299	274	283	137
63. Rottum	418	266	262	132	14. Bernbach	974	594	649	323
64. Schemmerberg	594	778	957	483	15. Berneck, Stadt	570	507	469	221
65. Schönebürg	1 095	811	888	395	16. Beuren	404	102	98	50
66. Schussenried, Stadt	2 285	5 306	5 713	2 756	17. Bieselsberg	570	490	511	233
67. Schweinhausen	963	541	560	287	18. Birkenfeld	875	5 967	6 584	3 115
68. Schwendi	817	1 669	1 845	904	19. Breitenberg	814	481	488	250
69. Sießen im Wald	1 204	671	696	323	20. Calmbach	2 031	4 313	4 596	2 169
70. Sinningen	511	335	383	194	21. Calw, Stadt	1 254	9 690	11 918	6 160
71. Spindelweg	722	310	302	157	22. Conweiler	621	1 347	1 611	790
72. Stafflangen	1 647	679	726	356	23. Dachtel	572	376	432	204
73. Steinhausen an der Rottum	1 704	826	825	398	24. Deckenfronn	1 142	1 224	1 291	633

Stadtkreis/Landkreis Gemeinde	Fläche am 31.12.1965 ha	Wohn- bevölkerung am 6.6.1961	Fortgeschriebene Wohnbevölkerung am 31.12.1965		Stadtkreis/Landkreis Gemeinde	Fläche am 31.12.1965 ha	Wohn- bevölkerung am 6.6.1961	Fortgeschriebene Wohnbevölkerung am 31.12.1965	
			insgesamt	darunter männlich				insgesamt	darunter männlich
25.Dennach	1 182	528	628	309	66.Oberkollbach	251	527	567	267
26.Dobel	1 842	1 172	1 458	653	67.Oberkollwangen	936	303	313	149
27.Ebershardt	590	413	437	231	68.Oberlengenhardt	557	307	346	152
28.Ebhausen	713	1 787	1 982	901	69.Oberreichenbach	1 062	456	538	246
29.Effringen	779	829	910	438	70.Oberachwandsdorf	495	591	718	325
30.Egenhausen	1 002	1 106	1 271	591	71.Ostelsheim	923	974	1 325	628
31.Emberg	416	166	145	84	72.Ottenbronn	357	440	589	304
32.Emmingen	558	800	863	417	73.Ottenhausen	637	905	964	458
33.Engelsbrand	653	951	1 264	584	74.Pfrondorf	263	282	331	156
34.Enzklosterle	2 020	1 049	1 131	547	75.Rötenbach	744	243	249	119
35.Ettmannsweiler	441	275	300	155	76.Rohrdorf	392	1 012	1 211	589
36.Feldrennach	710	1 521	1 763	853	77.Rotensol	295	467	511	239
37.Gaugenwald	354	150	153	68	78.Rotfelden	786	636	655	323
38.Gechingen	1 468	1 226	1 954	980	79.Salmbach	282	346	407	195
39.Gräfenhausen	1 030	1 700	1 872	887	80.Schmieh	632	121	127	58
40.Grunbach	585	721	880	422	81.Schömburg	1 244	2 343	2 781	1 164
41.Gültlingen	1 696	905	992	492	82.Schönbronn	817	447	466	230
42.Haiterbach, Stadt	1 844	1 907	2 168	1 034	83.Schwann	437	1 121	1 307	644
43.Herrenalb, Stadt	1 682	2 527	2 761	1 210	84.Schwarzenberg	391	428	480	227
44.Hirsau	1 256	1 826	1 898	877	85.Simmersfeld	1 329	635	698	327
45.Höfen an der Enz	908	1 438	1 597	739	86.Simmozheim	950	1 221	1 352	682
46.Holzbronn	454	395	385	184	87.Sonnenhardt	514	645	665	305
47.Hornberg	618	172	187	80	88.Spielberg	718	723	791	377
48.Igelsloch	870	263	296	143	89.Stammheim	1 906	2 811	3 712	1 892
49.Kapfenhardt	307	329	375	177	90.Sulz	1 189	1 081	1 148	530
50.Langenbrand	968	622	743	343	91.Überberg	873	422	471	223
51.Liebelsberg	717	538	612	302	92.Unterhaugstett	425	427	477	235
52.Loffenau	1 707	2 038	2 291	1 107	93.Unterlengenhardt	314	351	462	162
53.Maisbach	572	417	399	183	94.Unterreichenbach	324	1 448	1 462	680
54.Martinsmoos	544	297	295	154	95.Unterschwandorf	225	140	143	73
55.Mindersbach	346	295	311	128	96.Walldorf	915	977	1 125	553
56.Möttlingen	721	703	747	332	97.Waldrennach	569	546	631	285
57.Monakam	410	357	381	184	98.Wart	641	405	451	219
58.Nagold, Stadt	2 709	8 880	12 209	6 418	99.Wenden	366	166	191	83
59.Neubulach, Stadt	283	875	995	458	100.Wildbad im Schwarz- wald, Stadt	6 083	6 313	6 683	3 079
60.Neuenbürg, Stadt	648	3 944	4 140	1 833	101.Wildberg, Stadt	1 190	1 794	2 082	1 002
61.Neuhengstett	250	587	640	318	102.Würzbach	1 416	500	547	258
62.Neusatz	367	529	557	248	103.Zavelstein, Stadt	180	382	426	196
63.Neuweiler	1 338	645	730	350	104.Zwerenberg	649	283	312	141
64.Niebelbach	379	539	602	289					
65.Oberhaugstett	477	466	524	254	Landkreis Calw	88 247	117 745	135 326	65 215

Reg. Bez. Südwürttemberg - Hohenzollern

Stadtkreis/Landkreis Gemeinde	Fläche am 31.12.1965 ha	Wohn- bevölkerung am 6.6.1961	Fortgeschriebene Wohnbevölkerung am 31.12.1965		Stadtkreis/Landkreis Gemeinde	Fläche am 31.12.1965 ha	Wohn- bevölkerung am 6.6.1961	Fortgeschriebene Wohnbevölkerung am 31.12.1965	
			insgesamt	darunter männlich				insgesamt	darunter männlich
Landkreis Ehingen									
1.Allmendingen	1 990	2 299	2 621	1 333	42.Oberwachingen	384	148	147	76
2.Altbierlingen	490	249	288	146	43.Öpfingen	884	662	894	434
3.Altheim	780	400	413	211	44.Oggelsbeuren	764	535	554	327
4.Altsteußlingen	1 092	400	363	185	45.Rechtenstein	377	255	235	117
5.Bach	498	235	266	134	46.Reutlingendorf	670	260	230	104
6.Bechingen	375	131	124	66	47.Ringingen	1 667	805	856	432
7.Berg	572	385	400	220	48.Rißtissen	1 216	942	1 004	475
8.Dächingen	922	404	420	207	49.Rottenacker	1 029	1 676	1 840	868
9.Dietelhofen	287	158	147	72	50.Rupertshofen	446	267	301	147
10.Dietershausen	363	177	166	75	51.Sauggart	671	237	208	105
11.Dieterskirch	376	223	210	104	52.Schaiblishausen	561	233	249	123
12.Donaurieden	489	360	368	173	53.Schelklingen, Stadt	1 354	3 321	3 626	1 877
13.Ehingen (Donau) Stadt	3 258	10 266	11 648	5 507	54.Schmiechen	1 036	813	890	418
14.Emeringen	754	184	160	75	55.Uigendorf	439	282	248	126
15.Emerkingen	740	488	507	245	56.Untermarchtal	561	1 068	1 143	276
16.Ennahofen	1 014	313	304	141	57.Unterstadion	887	487	481	230
17.Erbstetten	1 057	222	240	115	58.Unterwachingen	260	154	146	71
18.Ersingen	775	493	659	337	59.Volkersheim	449	263	259	130
19.Frankenhofen	1 108	339	315	159	60.Weilersteußlingen	579	202	189	76
20.Gamerschwang	315	256	259	125	61.Zell	288	151	146	72
21.Granheim	1 198	332	331	158	62.Zwiefaltendorf	551	395	426	182
22.Griesingen	817	639	682	303	Landkreis Ehingen	50 812	43 432	47 419	22 690
23.Grötzingen	577	248	246	107	Landkreis Freudenstadt				
24.Grundsheim	370	261	266	133	1.Aach	389	784	1 069	491
25.Hausen am Russen	353	169	160	81	2.Alpirsbach, Stadt	1 424	4 125	4 564	2 150
26.Hausen ob Urspring	1 191	351	351	174	3.Baiersbronn	14 047	9 217	10 357	4 850
27.Herbertshofen	451	210	213	111	4.Besenfeld	2 188	661	745	342
28.Heufelden	579	238	258	119	5.Betzweiler	589	696	765	355
29.Hundersingen	334	219	215	109	6.Böffingen	387	241	207	97
30.Kirchbierlingen	888	490	502	247	7.Bösingen	820	511	567	265
31.Kirchen	2 640	952	965	489	8.Busenweiler	138	207	247	115
32.Lauterach	1 376	479	438	218	9.Cresbach	569	506	582	280
33.Moosbeuren	802	407	417	213	10.Dietersweiler	935	1 346	1 579	697
34.Mundeldingen	574	273	290	145	11.Dornstetten, Stadt	1 248	2 358	2 562	1 224
35.Munderkingen, Stadt	1 308	3 435	4 287	2 014	12.Durrweiler	627	320	347	157
36.Mundingen	627	309	299	137	13.Edelweiler	736	185	183	87
37.Nasgenstadt	413	228	254	131	14.Ehlenbogen	903	356	348	154
38.Niederhofen	776	346	372	187	15.Erzgrube	460	134	111	47
39.Oberdischingen	883	1 047	1 229	569	16.Freudenstadt, Stadt	3 498	14 213	14 182	5 877
40.Obermarchtal	1 985	1 247	1 242	552	17.Fünfbronn	1 196	245	248	119
41.Oberstadion	342	414	452	197					

Stadtkreis/Landkreis Gemeinde	Fläche am 31.12.1965 ha	Wohn- bevölkerung am 6.6.1961	Fortgeschriebene Wohnbevölkerung am 31.12.1965		Stadtkreis/Landkreis Gemeinde	Fläche am 31.12.1965 ha	Wohn- bevölkerung am 6.6.1961	Fortgeschriebene Wohnbevölkerung am 31.12.1965	
			insgesamt	darunter männlich				insgesamt	darunter männlich
18.Garrweiler	342	155	171	87	6.Bisingen	1 540	3 958	4 519	2 186
19.Glatten	842	1 385	1 459	696	7.Bittelbronn	613	439	460	232
20.Göttelfingen	1 856	583	608	280	8.Boll	1 148	737	777	385
21.Grömbach	1 218	452	550	293	9.Burladingen	2 991	4 355	5 115	2 323
22.Grüntal	690	541	544	239	10.Dettensee	294	330	316	150
23.Hallwangen	784	923	1 012	452	11.Dettingen	1 035	1 223	1 322	630
24.Herzogweiler	657	334	375	169	12.Dettlingen	436	263	277	126
25.Hochdorf	1 346	368	343	152	13.Dießen	870	447	456	224
26.Hörschweiler	554	280	315	142	14.Empfingen	1 320	1 747	1 893	895
27.Huzenbach	1 347	586	570	266	15.Fischingen	397	724	758	357
28.Igelsberg	942	287	293	133	16.Gauselfingen	923	1 082	1 165	525
29.Kälberbronn	633	167	186	86	17.Glatt	729	517	607	293
30.Klosterreichenbach	1 771	1 668	2 004	973	18.Grosselfingen	1 616	1 547	1 608	746
31.Lombach	710	529	544	281	19.Gruol	1 497	1 134	1 260	627
32.Loßburg	1 768	2 070	2 265	1 060	20.Haigerloch, Stadt	797	1 811	1 856	876
33.Lützenhardt	95	1 339	1 446	675	21.Hart	534	453	446	213
34.Neunack	322	272	285	136	22.Hausen im Killertal	945	1 006	1 066	522
35.Oberiflingen	388	403	459	206	23.Hechingen, Stadt	2 258	9 590	10 377	4 840
36.Pfalzgrafenweiler	987	2 365	2 800	1 305	24.Heiligenzimmern	696	552	647	342
37.Reinerzau	2 409	396	390	178	25.Höfendorf	384	299	310	147
38.Röt	1 130	623	653	309	26.Hörschwag	642	268	276	128
39.Schömberg	1 493	338	339	155	27.Jungingen	933	1 192	1 244	566
40.Schopfloch	667	779	880	430	28.Killer	368	577	623	293
41.Schwarzenberg	916	868	1 056	433	29.Melchingen	1 219	576	608	280
42.Sterneck	485	293	306	143	30.Owigen	1 221	1 021	1 079	529
43.Tumligen	555	570	623	298	31.Rangendingen	1 603	2 083	2 328	1 096
44.Unteriflingen	649	280	280	127	32.Ringingen	1 294	732	791	374
45.Untermusbach	1 330	503	582	267	33.Salmendingen	2 058	652	704	331
46.Vierundzwanzig Höfe	1 361	346	333	168	34.Schlatt	678	682	693	319
47.Walde	443	444	464	226	35.Sickingen	215	375	482	232
48.Wittendorf	1 074	723	802	387	36.Starzeln	688	475	508	250
49.Wittlensweiler	986	1 244	1 541	759	37.Stein	386	658	737	353
50.Wörnersberg	348	183	179	83	38.Stetten bei Haiger- loch	677	1 102	1 259	601
Landkreis Freudenstadt	61 252	58 409	63 330	28 901	39.Stetten bei Hechingen	630	1 076	1 118	535
Landkreis Hechingen					40.Stetten unter Holstein	1 203	586	596	268
1.Bad Innau	570	727	725	321	41.Thanheim	623	583	669	329
2.Bechtoldsweiler	278	250	265	138	42.Trillfingen	1 004	1 038	1 100	516
3.Betra	809	759	842	399	43.Weildorf	734	509	543	264
4.Beuren	356	152	183	86	44.Weilheim	694	549	585	296
5.Bietenhausen	180	351	442	230	45.Wessingen	414	565	623	295

Reg. Bez. Südwürttemberg - Hohenzollern

Stadtkreis/Landkreis Gemeinde	Fläche am 31.12.1965 ha	Wohn- bevölkerung am 6.6.1961	Fortgeschriebene Wohnbevölkerung am 31.12.1965		Stadtkreis/Landkreis Gemeinde	Fläche am 31.12.1965 ha	Wohn- bevölkerung am 6.6.1961	Fortgeschriebene Wohnbevölkerung am 31.12.1965	
			insgesamt	darunter männlich				insgesamt	darunter männlich
46. Wilflingen	572	681	681	310	37. Salzstetten	1 226	1 018	1 153	614
47. Zimmern	707	344	357	179	38. Schietingen	347	298	348	167
Landkreis Hechingen	41 779	50 777	55 296	26 157	39. Sigmarswangen	587	580	608	312
Landkreis Horb					40. Sulz am Neckar, Stadt	2 446	4 247	4 627	2 341
1. Ahldorf	594	515	557	271	41. Sulzau	368	277	285	123
2. Altheim	1 042	1 066	1 103	490	42. Untertalheim	635	753	802	374
3. Baisingen	720	776	791	389	43. Vöhringen	1 699	1 881	2 096	1 004
4. Bergfelden	1 079	1 027	1 148	552	44. Vollmaringen	652	666	735	351
5. Bettenhausen	265	264	262	132	45. Wachendorf	691	671	702	306
6. Bieringen	686	574	608	303	46. Weiden	508	619	691	323
7. Bierlingen	816	779	839	398	47. Weitingen	917	906	982	472
8. Bildechingen	538	602	692	322	48. Wiesenstetten	510	373	392	179
9. Bittelbronn	411	410	452	215	49. Wittershausen	772	688	758	372
10. Brstingen	418	510	563	255	Landkreis Horb	35 842	42 168	45 599	21 764
11. Dornhan, Stadt	1 813	1 929	2 160	1 051	Landkreis Münsingen				
12. Dürrenmettstetten	823	489	516	266	1. Aichelau	1 296	272	258	122
13. Eckenweiler	198	239	238	124	2. Aichstetten	558	161	153	72
14. Ergenzingen	1 004	1 763	2 176	941	3. Anhausen	941	186	166	79
15. Eutingen	1 428	1 177	1 240	589	4. Apfelstetten	529	327	377	199
16. Felldorf	487	402	429	199	5. Auingen	656	1 447	1 822	846
17. Fürnsal	564	328	331	140	6. Bernloch	895	575	618	290
18. Güttelfingen	399	403	387	184	7. Bichishausen	568	124	132	65
19. Grünmettstetten	751	590	656	307	8. Böhringen	2 081	1 201	1 239	571
20. Gündringen	650	751	758	367	9. Böttingen	558	607	643	320
21. Hochdorf	786	1 165	1 267	606	10. Bremelau	1 433	391	377	187
22. Holzhausen	416	517	581	289	11. Buttenhausen	930	805	941	389
23. Hopfau	792	633	639	300	12. Dapfen	2 235	760	774	408
24. Horb am Neckar, Stadt	1 171	4 266	4 389	2 032	13. Donnstetten	1 225	850	899	437
25. Ihlingen	140	115	154	73	14. Dottingen	846	647	701	333
26. Isenburg	222	309	293	119	15. Eglingen	1 248	365	378	179
27. Leinstetten	558	557	566	274	16. Ehestetten	1 441	418	420	220
28. Marschalkenzimmern	647	860	873	414	17. Ennabeuren	931	833	864	402
29. Mühlen am Neckar	497	773	859	433	18. Feldstetten	1 347	784	812	365
30. Mühlheim am Bach	642	720	792	383	19. Gächingen	965	581	616	302
31. Mühringen	488	833	871	410	20. Gauingen	949	256	272	121
32. Nordstetten	784	1 155	1 335	604	21. Geisingen	703	170	175	77
33. Obertalheim	548	720	875	412	22. Gomadingen	2 066	924	1 058	500
34. Renfrizhausen	851	482	479	228	23. Gundelfingen	953	245	238	121
35. Rexingen	717	1 053	1 072	518	24. Gundershofen	835	252	245	128
36. Rohrdorf	539	440	469	236	25. Hayingen, Stadt	2 507	860	1 099	553

Reg. Bez. Südwürttemberg - Hohenzollern

Stadtkreis/Landkreis Gemeinde	Fläche am 31.12.1965 ha	Wohn- bevölkerung am 6.6.1961	Fortgeschriebene Wohnbevölkerung am 31.12.1965		Stadtkreis/Landkreis Gemeinde	Fläche am 31.12.1965 ha	Wohn- bevölkerung am 6.6.1961	Fortgeschriebene Wohnbevölkerung am 31.12.1965	
			insgesamt	darunter männlich				insgesamt	darunter männlich
26.Hengen.	887	512	519	237	5.Berg	2 842	2 007	2 391	1 232
27.Hütten	366	353	341	163	6.Bergatreute	2 316	1 745	1 954	962
28.Huldstetten	725	169	163	79	7.Blitzenreute	1 807	1 120	1 163	565
29.Hundersingen	1 094	410	385	176	8.Blönried	1 745	866	882	505
30.Indelhausen	497	155	163	76	9.Bodnegg	2 555	2 031	2 313	1 153
31.Ingstetten	876	344	340	164	10.Eschach	2 559	5 410	6 378	3 034
32.Justingingen	1 176	474	484	227	11.Esenhausen	1 285	503	493	246
33.Kohlstetten	670	520	570	259	12.Fronhofen	2 781	1 036	991	505
34.Laichingen, Stadt	2 757	4 680	5 180	2 448	13.Gaisbeuren	2 087	742	828	391
35.Lonsingen	1 015	452	468	217	14.Grünkraut	1 817	1 588	1 718	884
36.Magolsheim	693	396	389	187	15.Haidgau	2 345	729	753	354
37.Mehrstetten	1 608	963	1 041	510	16.Haisterkirch	2 003	945	917	455
38.Meidelstetten	883	351	365	168	17.Hasenweiler	1 422	827	834	373
39.Münsingen, Stadt	2 269	3 516	4 052	2 114	18.Kappel	895	474	513	260
40.Münzdorf	948	194	187	86	19.Michelwinnden	1 932	654	645	314
41.Oberstetten	1 754	562	611	282	20.Mittelurbach	1 214	728	735	383
42.Ödenwaldstetten	1 390	470	488	239	21.Pfrungen	961	247	258	119
43.Pfronstetten	1 095	360	379	191	22.Ravensburg, Stadt	2 049	31 269	32 558	14 848
44.Riethelm	657	450	469	230	23.Reute	1 045	1 342	1 535	611
45.Seeburg	221	329	328	161	24.Schlier	3 258	1 595	1 812	892
46.Sirchingen	482	315	345	168	25.Schmalegg	1 912	972	1 021	515
47.Sonderbuch	532	244	227	123	26.Taldorf	2 331	2 174	2 568	1 295
48.Sondernach	449	176	181	76	27.Tannhausen	1 639	531	589	322
49.Sontheim	1 257	797	881	432	28.Vogt	2 231	1 842	2 351	1 146
50.Steingebronn	281	157	156	77	29.Waldburg	2 300	1 407	1 570	734
51.Tigerfeld	1 033	244	240	116	30.Weingarten, Stadt	1 210	14 783	17 169	8 361
52.Trailfingen	413	462	463	204	31.Wilhelmsdorf	198	1 708	1 892	956
53.Upfingen	923	630	654	313	32.Wolfegg	3 949	2 761	2 819	1 367
54.Westerheim	2 294	1 492	1 660	755	33.Wolketsweiler	1 267	808	891	457
55.Wilsingen	1 232	321	308	153	34.Wolpertswende	2 655	2 391	2 660	1 331
56.Wittlingen	1 359	717	720	341	35.Zogenweiler	1 755	853	861	444
57.Zainingen	1 290	1 023	1 072	500	36.Zollenreute	985	647	712	349
58.Zwiefalten	1 628	2 234	2 463	1 142	37.Zußdorf	861	533	610	282
59.Gutsbezirk Münsingen (gemeindefreies Ge- biet)	6 702	296	327	186	Landkreis Ravensburg	70 871	104 553	114 605	54 715
Landkreis Münsingen	69 952	38 809	41 876	20 086	Landkreis Reutlingen				
Landkreis Ravensburg					1.Altenburg	261	670	898	445
1.Aulendorf, Stadt	1 400	4 972	5 053	2 324	2.Bleichstetten	390	422	421	200
2.Bad Waldsee, Stadt	3 345	6 473	7 224	3 307	3.Bronnen	716	568	636	341
3.Baienfurt	1 609	4 337	4 824	2 387	4.Bronweiler	119	613	665	351
4.Balndt	2 306	1 503	2 120	1 052	5.Degerschlacht	175	819	991	471

Reg. Bez. Südwürttemberg-Hohenzollern

Stadtkreis/Landkreis Gemeinde	Fläche am 31.12.1965 ha	Wohn- bevölkerung am 6.6.1961	Fortgeschriebene Wohnbevölkerung am 31.12.1965		Stadtkreis/Landkreis Gemeinde	Fläche am 31.12.1965 ha	Wohn- bevölkerung am 6.6.1961	Fortgeschriebene Wohnbevölkerung am 31.12.1965	
			insgesamt	darunter männlich				insgesamt	darunter männlich
6.Dettingen an der Erms	1 582	5 993	6 697	3 121	7.Böhringen	862	661	737	357
7.Eningen unter Achalm	2 316	7 515	7 787	3 735	8.Börsingen	1 288	1 119	1 222	610
8.Erpfingen	1 812	915	960	438	9.Boll	483	623	636	302
9.Genkingen	1 465	1 222	1 326	598	10.DeiBlingen	2 417	3 159	3 531	1 749
10.Glems	734	730	855	416	11.Dietingen	1 475	1 083	1 130	549
11.Gönningen	1 568	2 531	2 771	1 288	12.Dunningen	2 611	2 229	2 357	1 121
12.Gomarigen	1 501	4 391	4 952	2 295	13.Epfendorf	1 476	1 513	1 871	916
13.Grabenstetten	1 454	1 113	1 179	558	14.Feckenhausen	306	232	255	135
14.Großengstingen	1 294	2 403	2 687	1 592	15.Flözlingen	774	510	525	263
15.Hausen an der Lauchert	702	248	251	107	16.Fluorn	859	1 370	1 537	732
16.Holzelfingen	1 074	781	858	392	17.Göllsdorf	790	1 452	1 674	805
17.Honau	632	1 205	1 315	604	18.Göbblingen	342	195	210	94
18.Hülben	640	2 545	2 685	1 204	19.Hardt	1 023	1 395	1 657	825
19.Kleinengstingen	1 188	784	861	406	20.Harthausen	626	425	439	205
20.Mägerkingen	1 257	748	811	375	21.Hausen ob Rottweil	565	430	493	241
21.Metzingen, Stadt	1 913	11 819	12 837	6 037	22.Herrenzimmern	956	901	981	480
22.Mittelstadt	648	1 977	2 245	1 109	23.Hochmössingen	960	962	1 028	516
23.Neuhausen an der Erms	816	3 096	3 348	1 599	24.Horgen	970	505	507	235
24.Oferdingen	317	710	835	397	25.Irslingen	1 059	735	801	384
25.Ohnastetten	591	242	243	101	26.Lackendorf	661	351	402	197
26.Pfullingen, Stadt	3 017	13 598	15 016	6 943	27.Lauffen ob Rottweil	796	1 100	1 244	596
27.Reicheneck	226	253	295	145	28.Lauterbach	1 995	3 914	3 980	1 832
28.Reutlingen, Stadt	4 758	67 407	73 659	34 222	29.Loqherhof	193	600	711	316
29.Riederich	461	1 897	2 136	1 044	30.Mariazell	948	745	825	409
30.Rommelsbach	370	1 643	1 735	843	31.Mühlhausen	474	489	616	299
31.Sickenhausen	262	823	916	423	32.Neufra	476	584	649	316
32.Undingen	1 733	1 246	1 401	666	33.Neukirch	583	419	404	194
33.Unterhausen	1 719	4 896	5 372	2 493	34.Oberndorf am Neckar, Stadt	1 152	7 511	7 869	3 591
34.Urach, Stadt	2 798	8 556	8 850	4 111	35.Peterzell	884	579	606	295
35.Wannweil	534	3 579	4 373	2 073	36.Reutin	419	369	429	216
36.Willmandingen	1 117	718	813	381	37.Römlinsdorf	419	321	336	162
37.Würtigen	2 011	1 096	1 259	589	38.Rötenberg	675	945	996	446
Landkreis Reutlingen	44 171	159 772	174 919	82 113	39.Rotenzimmern	488	260	250	117
Landkreis Rottweil					40.Rottweil, Stadt	3 658	17 876	19 308	8 825
1.Aichhalden	1 859	2 205	2 508	1 230	41.Schörzingen	834	1 096	1 179	599
2.Aistaig	450	1 475	1 523	729	42.Schramberg, Stadt	2 866	18 114	18 641	8 461
3.Altobberndorf	747	761	782	395	43.Schwenningen am Neckar, Stadt	2 042	31 743	33 355	15 612
4.Bach und Altenberg	349	268	251	121	44.Seedorf	1 575	1 293	1 371	673
5.Beffendorf	853	705	740	372	45.Stetten ob Rottweil	698	429	454	227
6.Bochingen	947	1 201	1 280	628	46.Trichingen	869	564	590	268

Stadtkreis/Landkreis Gemeinde	Fläche am 31.12.1965 ha	Wohn- bevölkerung am 6.6.1961	Fortgeschriebene Wohnbevölkerung am 31.12.1965		Stadtkreis/Landkreis Gemeinde	Fläche am 31.12.1965 ha	Wohn- bevölkerung am 6.6.1961	Fortgeschriebene Wohnbevölkerung am 31.12.1965	
			insgesamt	darunter männlich				insgesamt	darunter männlich
47.Villingendorf	932	1 652	1 989	950	32.Fleischwangen	580	341	365	176
48.Waldmössingen	1 387	1 059	1 100	528	33.Friedberg	541	410	419	209
49.Weigheim	733	670	927	458	34.Friedingen	1 226	334	321	158
50.Wellendingen	1 175	1 207	1 395	683	35.Fulgenstadt	673	455	456	221
51.Winzeln	1 600	1 226	1 321	641	36.Geigelbach	1 322	429	433	222
52.Zepfenhan	799	463	485	224	37.Göffingen	319	238	261	120
53.Zimmern ob Rottweil	936	1 803	2 074	990	38.Großtissen	669	286	304	149
Landkreis Rottweil	55 314	123 496	132 181	62 119	39.Grünigen	728	370	380	173
Landkreis Saulgau					40.Günzkofen	336	283	271	139
1.Alleshausen	1 132	415	405	176	41.Guggenhausen	825	199	216	105
2.Allmannweiler	410	234	227	112	42.Haid	576	769	902	193
3.Altheim	1 033	827	930	451	43.Hailtingen	523	363	405	205
4.Altshausen	1 511	3 358	3 738	1 851	44.Heiligkreuztal	1 289	241	240	117
5.Andelfingen	683	644	673	329	45.Herbertingen	1 758	1 898	2 031	983
6.Bad Buchau, Stadt	1 484	2 877	3 025	1 313	46.Heudorf am Bussen	404	364	399	254
7.Beizkofen	457	641	1 239	928	47.Heudorf bei Mengen	770	434	497	247
8.Betzenweiler	970	622	650	304	48.Hochberg	664	390	383	177
9.Beuren	351	310	285	152	49.Hohentengen	235	659	768	362
10.Bierstetten	615	391	403	203	50.Hoßkirch	678	359	366	176
11.Binzwangen	756	744	745	352	51.Hüttenreute	903	164	176	103
12.Blochingen	754	707	731	364	52.Hundersingen	965	739	765	383
13.Bolstern	1 206	346	335	162	53.Ittenhausen	884	284	291	136
14.Boms	956	450	442	220	54.Jettkofen	432	277	264	128
15.Bondorf	465	207	221	110	55.Kanzach	1 120	423	450	212
16.Braunweiler	1 005	549	553	258	56.Kappel	892	633	672	319
17.Bremen	254	248	251	127	57.Königseggwald	686	475	461	225
18.Daugendorf	1 050	525	540	270	58.Lampertsweiler	252	210	207	106
19.Dürmentingen	1 391	1 247	1 318	641	59.Laubbach	853	227	220	109
20.Dürnau	726	285	289	141	60.Marbach	737	525	506	237
21.Dürrenwaldstetten	1 068	168	162	86	61.Mengen, Stadt	1 640	4 808	5 267	2 430
22.Ebenweiler	1 013	569	586	286	62.Mieterkingen	368	223	222	98
23.Ebersbach	1 020	560	580	274	63.Möhringen	455	220	223	100
24.Egelfingen	606	139	159	75	64.Mörsingen	592	172	153	77
25.Eichen	303	147	150	75	65.Moosburg	185	162	162	71
26.Eichstegen	1 425	427	433	207	66.Moosheim	443	292	325	165
27.Emerfeld	821	150	134	67	67.Musbach	343	152	143	73
28.Ennetach	832	1 176	1 223	562	68.Neufra	1 151	742	699	335
29.Enzkofen	207	220	205	99	69.Ölkofen	612	442	447	224
30.Erisdorf	546	392	363	182	70.Offingen	1 178	601	603	300
31.Ertingen	2 477	2 318	2 596	1 224	71.Oggelshausen	1 312	734	801	388
					72.Pflummern	1 171	401	391	191

Reg. Bez. Südwürttemberg - Hohenzollern

Stadtkreis / Landkreis Gemeinde	Fläche am 31.12.1965 ha	Wohn- bevölkerung am 6.6.1961	Fortgeschriebene Wohnbevölkerung am 31.12.1965		Stadtkreis / Landkreis Gemeinde	Fläche am 31.12.1965 ha	Wohn- bevölkerung am 6.6.1961	Fortgeschriebene Wohnbevölkerung am 31.12.1965	
			insgesamt	darunter männlich				insgesamt	darunter männlich
73.Reichenbach bei Schussenried	1 255	567	548	270	21.Harthausen bei Feldhausen	682	222	223	107
74.Renhardsweiler	160	247	249	128	22.Hausen am Andelsbach	763	634	655	328
75.Riedhausen	842	412	429	227	23.Hermentingen	504	197	186	81
76.Riedlingen, Stadt	1 002	5 161	5 844	2 694	24.Hettingen, Stadt	1 988	812	936	457
77.Saulgau, Stadt	2 224	9 368	9 911	4 735	25.Hippetsweiler	349	203	202	101
78.Scheer, Stadt	1 105	1 666	1 646	777	26.Hitzkofen	882	385	372	191
79.Seekirch	577	206	203	99	27.Hochberg	352	117	124	58
80.Tiefenbach	799	380	394	200	28.Hornstein	400	88	93	39
81.Unlingen	1 190	918	971	460	29.Igelswies	313	116	131	74
82.Unterwaldhausen	411	214	218	105	30.Inneringen	2 616	782	815	392
83.Upflamör	842	131	112	60	31.Inzigkofen	931	612	765	385
84.Ursendorf	647	357	369	172	32.Jungnau	2 224	656	703	347
85.Uttenweiler	1 560	1 360	1 485	721	33.Kaiseringen	507	303	327	168
86.Völkkofen	608	381	402	201	34.Kalkkofen	839	310	392	242
87.Waldhausen	229	198	203	95	35.Kalkkreute	477	106	96	56
88.Wilflingen	1 499	413	417	199	36.Kappel	335	101	102	52
89.Wolfartsweller	396	263	254	127	37.Kettenacker	1 063	302	293	143
Landkreis Saulgau	74 163	65 863	70 111	33 667	38.Krauchenwies	1 213	1 278	1 294	583
Landkreis Sigmaringen					39.Laiz	1 050	1 567	1 853	919
1.Ablach	616	427	480	220	40.Langenenslingen	1 545	905	1 006	474
2.Achberg	1 292	743	856	433	41.Levertsweiler	497	243	244	128
3.Bärenthal	1 269	404	395	189	42.Liggersdorf	665	332	344	178
4.Benzingen	1 709	843	887	420	43.Magenbuch	1 685	281	261	126
5.Beuron	951	529	459	289	44.Mindersdorf	880	305	290	133
6.Billafingen	515	142	134	68	45.Mottachieß	330	114	105	54
7.Bingen	2 068	1 477	1 723	861	46.Neufrä	2 839	1 446	1 562	722
8.Bittelschieß	447	156	163	79	47.Oberndorf	766	187	189	90
9.Burgau	90	29	34	12	48.Oberschmeien	1 053	407	423	202
10.Deutwang	371	143	147	75	49.Ostrach	741	1 471	1 745	815
11.Dietershofen	406	165	172	74	50.Otterswang	858	225	194	89
12.Einhart	428	294	297	149	51.Reischach	218	83	86	41
13.Ettisweiler	191	76	73	39	52.Rengetsweiler	505	364	363	178
14.Feldhausen	1 009	320	363	167	53.Riedetsweiler	204	85	83	41
15.Frohnstetten	1 468	900	986	501	54.Ringgenbach	498	160	171	82
16.Gaisweiler	366	104	109	56	55.Rosna	349	237	229	119
17.Gammertingen, Stadt	1 827	2 032	2 365	1 056	56.Rothänlachen	217	64	57	28
18.Glashütte	179	93	96	51	57.Ruhestetten	642	188	198	99
19.Habenthal	635	220	202	74	58.Rulfingen	1 050	774	829	389
20.Harthausen auf der Scher	1 667	928	1 025	503	59.Selgetsweiler	347	125	119	55
					60.Sigmaringen, Stadt	3 470	9 345	10 695	5 117
					61.Sigmaringendorf	1 248	3 005	3 170	1 567

Stadtkreis / Landkreis Gemeinde	Fläche am 31.12.1965 ha	Wohn- bevölkerung am 6.6.1961	Fortgeschriebene Wohnbevölkerung am 31.12.1965		Stadtkreis / Landkreis Gemeinde	Fläche am 31.12.1965 ha	Wohn- bevölkerung am 6.6.1961	Fortgeschriebene Wohnbevölkerung am 31.12.1965	
			insgesamt	darunter männlich				insgesamt	darunter männlich
62. Spöck	315	104	107	54	11. Entringen	1 394	1 654	1 843	846
63. Steinhilben	1 714	728	759	348	12. Frommenhausen	362	328	335	156
64. Storzingen	740	353	386	199	13. Gniebel	418	694	754	374
65. Straßberg	1 983	1 607	1 816	814	14. Hieslach	236	584	685	334
66. Tafertweiler	1 828	373	344	165	15. Hagelloch	597	1 023	1 191	588
67. Thalheim	947	457	476	238	16. Hailfingen	751	662	728	317
68. Trochtelfingen, Stadt	3 013	1 773	2 077	969	17. Hemmendorf	657	568	597	280
69. Unterschmeien	494	123	116	61	18. Hirschlingen	1 284	1 677	1 841	892
70. Veringendorf	1 177	459	443	207	19. Hirschau	617	1 347	1 935	984
71. Veringenstadt, Stadt	1 443	1 322	1 454	703	20. Immenhausen	368	421	455	203
72. Vilsingen	1 520	762	816	424	21. Jettenburg	326	574	585	269
73. Walbertsweiler	839	354	355	169	22. Kiebingen	518	1 040	1 206	592
74. Wald	827	759	956	208	23. Kilchberg	441	608	707	368
Landkreis Sigmaringen	72 439	48 336	52 996	25 325	24. Kirchentellinsfurt	1 099	3 666	3 988	1 860
Landkreis Tettngang					25. Kusterdingen	642	2 231	2 492	1 189
1. Ailingen	1 434	2 948	3 819	1 949	26. Mähringen	533	766	802	374
2. Eriskirch	1 458	1 996	2 552	1 281	27. Mössingen	2 550	6 568	8 054	3 941
3. Ettenkirch	1 773	990	1 158	588	28. Nehren	858	1 996	2 298	1 095
4. Friedrichshafen, Stadt	2 839	37 148	40 866	20 309	29. Nellingsheim	401	278	285	136
5. Kehlen	1 428	2 594	2 991	1 586	30. Obernau	378	387	382	165
6. Kreßbronn am Bodensee	2 044	5 020	5 500	2 617	31. Oberndorf	614	808	884	433
7. Langenargen	1 521	4 217	4 651	2 194	32. Öschingen	1 115	1 403	1 557	719
8. Langnau	2 101	1 795	1 872	945	33. Ofterdingen	1 518	2 291	2 551	1 261
9. Meckenbeuren	2 078	5 476	5 961	2 799	34. Pfäffingen	370	997	1 310	661
10. Neukirch	2 657	1 778	1 822	924	35. Pfrondorf	983	1 799	2 085	1 043
11. Oberteuringen	2 007	1 720	2 033	1 027	36. Pliezhausen	590	2 679	2 995	1 353
12. Tannau	2 476	1 400	1 528	802	37. Poltringen	484	845	1 047	499
13. Tettngang, Stadt	2 227	7 050	8 049	3 774	38. Remmingsheim	720	694	754	337
Landkreis Tettngang	26 043	74 132	82 702	40 795	39. Reusten	611	626	717	358
Landkreis Tübingen					40. Mottenburg am Neckar, Stadt	4 008	10 786	11 935	5 973
1. Altingen	858	1 068	1 250	587	41. Rübgarten	556	705	810	398
2. Bad Niedernau	410	522	726	253	42. Schwalldorf	580	461	440	209
3. Bebenhausen	1 367	440	434	195	43. Seebronn	811	716	794	382
4. Bodelshausen	1 382	2 483	2 957	1 371	44. Stockach	229	279	306	154
5. Breitenholz	1 082	448	461	210	45. Talheim	1 341	1 089	1 199	573
6. Bühl	641	894	1 207	625	46. Tübingen, Stadt	4 485	49 631	52 966	25 474
7. Dettenhausen	1 101	2 482	2 831	1 406	47. Unterjesingen	873	1 568	1 964	997
8. Dettingen	963	1 026	1 061	475	48. Walddorf	1 208	1 427	1 610	763
9. Dörnach	166	263	295	149	49. Wankheim	555	740	824	414
10. Dußlingen	1 306	3 860	4 345	2 114	50. Weiler	384	455	535	262
					51. Weilheim	807	845	961	492
					52. Wendelsheim	470	842	933	444

Reg. Bez. Südwürttemberg - Hohenzollern

Stadtkreis/Landkreis Gemeinde	Fläche am 31.12.1965 ha	Wohn- bevölkerung am 6.6.1961	Fortgeschriebene Wohnbevölkerung am 31.12.1965		Stadtkreis/Landkreis Gemeinde	Fläche am 31.12.1965 ha	Wohn- ¹⁾ bevölkerung am 6.6.1961	Fortgeschriebene Wohnbevölkerung am 31.12.1965		
			insgesamt	darunter männlich				insgesamt	darunter männlich	
53. Wolfenhausen	467	429	436	205	Landkreis Wangen					
54. Würlingen	714	1 181	1 481	741						
Landkreis Tübingen	48 199	123 854	137 824	66 493	1. Aichtetten	1 925	1 305	1 473	725	
Landkreis Tuttlingen					2. Aitrach	2 982	1 977	2 259	1 078	
	1. Aixneim	940	1 058	1 136	544	3. Altmanzhofen	1 451	512	468	242
	2. Aldingen	1 277	2 937	3 587	1 697	4. Amtzell	2 928	2 148	2 226	1 086
	3. Balgheim	761	520	547	251	5. Arnach	1 282	832	866	415
	4. Böttingen	1 631	1 044	1 115	522	6. Bad Wurzach, Stadt	1 340	2 788	3 352	1 653
	5. Bubsheim	829	537	599	301	7. Beuren	1 479	786	795	371
	6. Deilingen	1 092	1 251	1 288	618	8. Christazhofen	1 544	777	804	409
	7. Denkingen	1 502	1 261	1 438	680	9. Deuchelried	1 553	1 183	1 291	670
	8. Dürbheim	1 482	1 067	1 142	559	10. Diepoldshofen	1 356	582	579	264
	9. Durchhausen	898	560	595	282	11. Eglöfs	2 340	1 521	1 584	778
	10. Egesheim	766	409	416	196	12. Eintürnen	1 537	692	683	323
	11. Fridingen an der Donau, Stadt	2 248	2 109	2 568	1 275	13. Eisenharz	1 338	1 077	1 079	528
	12. Frittlingen	879	1 219	1 297	647	14. Friesenhofen	1 291	647	677	335
	13. Gosheim	931	2 219	2 893	1 411	15. Gebrazhofen	2 174	1 568	1 573	773
	14. Gunningen	544	400	423	205	16. Göttlishofen	722	488	464	239
	15. Hausen ob Verena	588	481	509	242	17. Gospoldshofen	1 918	623	633	309
	16. Irrendorf	1 455	673	732	328	18. Großholzleute	2 053	1 268	1 371	642
	17. Königsheim	436	419	499	241	19. Hauerz	2 235	968	953	482
	18. Kolbingen	1 649	934	1 058	503	20. Herlazhofen	4 031	2 281	2 409	1 223
	19. Mahlstetten	1 220	665	711	343	21. Hofs	1 602	876	883	439
	20. Mühlheim an der Donau, Stadt	1 401	1 825	2 101	1 009	22. Immenried	1 049	586	582	278
	21. Nendingen	1 869	1 863	2 097	985	23. Isny, Stadt	924	6 954	7 405	3 597
	22. Neuhausen ob Eck	2 118	1 178	1 741	939	24. Karsee	1 305	580	531	265
	23. Oberflacht	737	538	571	273	25. Kißlegg	6 809	4 576	4 973	2 470
	24. Reichenbach am Heuberg	610	368	427	230	26. Leupolz	2 043	913	1 058	523
	25. Renquishausen	771	497	530	241	27. Leutkirch, Stadt	1 744	7 247	8 893	4 219
	26. Rietheim	888	1 009	1 175	541	28. Neuravensburg	1 557	1 383	1 415	701
	27. Schura	431	638	706	354	29. Neutrauchburg	1 902	741	1 115	518
	28. Seitingen	1 229	800	903	408	30. Niederwangen	1 717	1 134	1 138	585
	29. Spaichingen, Stadt	1 850	6 953	7 809	3 693	31. Ratzenried	1 376	824	884	431
	30. Stetten an der Donau	771	642	655	313	32. Reichenhofen	1 998	1 263	1 286	624
	31. Talheim	1 310	917	949	443	33. Rohrdorf	2 175	667	671	328
	32. Trossingen, Stadt	1 993	9 220	10 056	4 629	34. Schomburg	1 338	1 262	1 346	685
	33. Tuningen	1 559	1 689	1 968	930	35. Seibranz	2 050	914	989	544
	34. Tuttlingen, Stadt	3 861	24 874	25 571	11 788	36. Siggen	317	158	172	86
	35. Wehingen	1 459	2 079	2 533	1 213	37. Waltershofen	991	727	769	364
	36. Weilheim	510	652	733	370	38. Wangen im Allgäu, Stadt	1 003	13 317	14 013	6 358
37. Würlingen	1 543	2 482	2 663	1 288	39. Winterstetten	507	430	409	203	
Landkreis Tuttlingen	45 838	77 987	85 741	40 492	40. Wuchzenhofen	2 794	1 504	1 574	787	
					41. Ziegelbach	1 371	617	575	287	
					Landkreis Wangen	74 051	70 694	76 220	36 837	

2. Gemeinden mit 4 000 und mehr Einwohnern am 31. Dezember 1965

Lfd. Nr.	Gemeinde	Fortgeschriebene Wohnbevölkerung		Lfd. Nr.	Gemeinde	Fortgeschriebene Wohnbevölkerung	
		insgesamt	darunter männlich			insgesamt	darunter männlich
1	Stuttgart, Stadt	629 364	302 947	60	Emmendingen, Stadt	15 046	6 806
2	Mannheim, Stadt	328 156	159 537	61	Pfullingen, Stadt	15 016	6 943
3	Karlsruhe, Stadt	253 234	118 458	62	Kehl, Stadt	14 848	6 968
4	Freiburg im Breisgau, Stadt	154 234	69 585	63	Hockenheim, Stadt	14 648	7 067
5	Heidelberg, Stadt	124 884	56 399	64	Freudenstadt, Stadt	14 182	5 877
6	Heilbronn, Stadt	94 834	44 767	65	Wangen im Allgäu, Stadt	14 013	6 358
7	Ulm, Stadt	92 741	44 507	66	Gaggenau, Stadt	13 847	6 685
8	Pforzheim, Stadt	87 066	40 218	67	Eberbach, Stadt	13 639	6 373
9	Esslingen am Neckar, Stadt	83 268	41 127	68	Giengen an der Brenz, Stadt	13 425	6 627
10	Ludwigsburg, Stadt	77 009	37 819	69	Ellwangen (Jagst), Stadt	13 293	6 295
11	Reutlingen, Stadt	73 659	34 222	70	Winnenden, Stadt	13 070	6 407
12	Konstanz, Stadt	57 873	27 114	71	Mosbach, Stadt	13 016	6 097
13	Tübingen, Stadt	52 966	25 474	72	Balingen, Stadt	12 920	6 060
14	Heidenheim an der Brenz, Stadt	50 665	23 894	73	Metzingen, Stadt	12 837	6 037
15	Göppingen, Stadt	47 681	22 752	74	Mühlacker, Stadt	12 779	6 214
16	Friedrichshafen, Stadt	40 866	20 309	75	Neureut (Baden)	12 566	6 604
17	Schwäbisch Gmünd, Stadt	39 865	18 328	76	Säckingen, Stadt	12 562	6 113
18	Baden-Baden, Stadt	39 367	16 698	77	Nagold, Stadt	12 209	6 418
19	Singen (Hohentwiel), Stadt	36 975	17 957	78	Bad Mergentheim, Stadt	12 167	5 073
20	Villingen im Schwarzwald, Stadt	35 534	16 990	79	Überlingen, Stadt	12 127	5 433
21	Sindelfingen, Stadt	34 669	17 948	80	Rottenburg am Neckar, Stadt	11 935	5 973
22	Aalen, Stadt	34 373	16 378	81	Calw, Stadt	11 918	6 160
23	Schwenningen am Neckar, Stadt	33 355	15 612	82	Wasserralfingen, Stadt	11 790	5 893
24	Ravensburg, Stadt	32 558	14 848	83	Wendlingen am Neckar, Stadt	11 699	5 926
25	Lörrach, Stadt	31 324	14 478	84	Plochingen, Stadt	11 662	5 850
26	Böblingen, Stadt	30 967	16 051	85	Ehingen (Donau), Stadt	11 648	5 507
27	Offenburg, Stadt	30 661	13 673	86	Wertheim, Stadt	11 573	5 308
28	Weinheim, Stadt	29 085	13 885	87	St.Georgen im Schwarzwald, Stadt	11 543	5 449
29	Kornwestheim, Stadt	28 070	14 250	88	Wernau (Neckar)	11 534	5 770
30	Kirchheim unter Teck, Stadt	27 883	13 283	89	Herrenberg, Stadt	11 248	5 258
31	Fellbach, Stadt	27 616	13 257	90	Öhringen, Stadt	11 234	5 163
32	Backnang, Stadt	27 076	13 120	91	Donaueschingen, Stadt	11 222	5 221
33	Rastatt, Stadt	26 894	12 404	92	Asperg, Stadt	11 189	5 737
34	Geislingen an der Steige, Stadt	25 776	12 323	93	Ditzingen	11 152	5 652
35	Tuttlingen, Stadt	25 571	11 788	94	Waldshut, Stadt	10 811	4 960
36	Bruchsal, Stadt	25 016	12 034	95	Sigmaringen, Stadt	10 695	5 117
37	Biberach an der Riß, Stadt	24 288	11 590	96	Bretten, Stadt	10 645	5 055
38	Leonberg, Stadt	24 287	11 799	97	Leinfelden, Stadt	10 521	5 259
39	Waiblingen, Stadt	23 889	11 226	98	Murrhardt, Stadt	10 414	4 956
40	Lahr, Stadt	23 657	10 895	99	Laupheim, Stadt	10 392	5 165
41	Schwäbisch Hall, Stadt	23 110	10 819	100	Hechingen, Stadt	10 377	4 840
42	Ebingen, Stadt	21 499	9 689	101	Baiersbronn	10 357	4 850
43	Ettlingen, Stadt	20 839	10 064	102	Eppelheim	10 316	5 148
44	Nürtingen, Stadt	20 760	9 695	103	Nellingen auf den Fildern	10 171	5 158
45	Schorndorf, Stadt	20 638	9 607	104	Walldorf, Stadt	10 117	5 107
46	Bietigheim, Stadt	19 938	9 867	105	Trossingen, Stadt	10 056	4 629
47	Rottweil, Stadt	19 308	8 825	106	Saulgau, Stadt	9 911	4 735
48	Schramberg, Stadt	18 641	8 461	107	Marbach am Neckar, Stadt	9 826	4 749
49	Weil am Rhein, Stadt	18 415	9 017	108	Bad Friedrichshall, Stadt	9 751	4 839
50	Eislingen/Fils, Stadt	17 328	8 458	109	Ebersbach an der Fils	9 723	4 974
51	Neckarsulm, Stadt	17 199	8 782	110	Bühl, Stadt	9 612	4 189
52	Weingarten, Stadt	17 169	8 361	111	Waldkirch, Stadt	9 403	4 277
53	Gerlingen, Stadt	16 423	8 339	112	Bissingen an der Enz	9 320	4 828
54	Tailfingen, Stadt	16 223	7 582	113	Lauffen am Neckar, Stadt	9 113	4 352
55	Schwetzingen, Stadt	16 036	7 488	114	Brühl	9 100	4 391
56	Wiesloch, Stadt	15 855	7 624	115	Korntal, Stadt	9 064	4 295
57	Rheinfelden(Baden), Stadt	15 474	7 512	116	Sandhausen	8 925	4 329
58	Crailsheim, Stadt	15 333	7 112	117	Leutkirch, Stadt	8 893	4 219
59	Radolfzell, Stadt	15 189	7 329	118	Urach, Stadt	8 850	4 111

Noch:2. Gemeinden mit 4000 und mehr Einwohnern am 31. Dezember 1965

Lfd. Nr.	Gemeinde	Fortgeschriebene Wohnbevölkerung		Lfd. Nr.	Gemeinde	Fortgeschriebene Wohnbevölkerung	
		insgesamt	darunter männlich			insgesamt	darunter männlich
119	Uhingen	8 800	4 554	177	Schwaikheim	6 935	3 452
120	Plankstadt	8 799	4 258	178	Weinsberg, Stadt	6 894	3 530
121	Ziegelhausen	8 719	4 140	179	Salach	6 821	3 200
122	Bernhausen	8 663	4 376	180	Forchheim (Landkreis Karlsruhe)	6 760	3 255
123	Schopfheim, Stadt	8 657	4 002	181	Dettingen an der Erms	6 697	3 121
124	Oberkochen	8 583	4 279	182	Wildbad im Schwarzwald, Stadt	6 683	3 079
125	Langenau, Stadt	8 526	4 045	183	Mörsch	6 606	3 236
126	Leimen	8 496	4 126	184	Birkenfeld	6 584	3 115
127	Bühlertal	8 474	3 956	185	Gengenbach, Stadt	6 577	2 834
128	Ladenburg, Stadt	8 458	4 205	186	Holzgerlingen	6 574	3 361
129	Blaubeuren, Stadt	8 452	4 097	187	Eutingen (Landkreis Pforzheim)	6 544	3 109
130	Furtwangen, Stadt	8 425	4 374	188	Faurndau	6 473	3 380
131	Künzelsau, Stadt	8 362	3 994	189	Donzdorf	6 448	3 072
132	Markgröningen, Stadt	8 353	4 224	190	Ilvesheim	6 399	3 091
133	Weingarten (Baden)	8 274	3 910	191	Eschach (Landkreis Ravensburg)	6 378	3 034
134	Malsch (Landkreis Karlsruhe)	8 245	3 918	192	Plüderhausen	6 307	3 045
135	Oberkirch, Stadt	8 193	3 760	193	Maichingen	6 285	3 265
136	Denkendorf	8 172	4 084	194	Unterkochen	6 266	3 101
137	Tauberbischofsheim, Stadt	8 169	4 151	195	Sinzheim (Landkreis Bühl)	6 251	2 977
138	Wehr, Stadt	8 161	3 843	196	Weilheim an der Teck, Stadt	6 186	3 006
139	Oftersheim	8 111	3 956	197	Stockach, Stadt	6 163	3 145
140	Neckargemünd, Stadt	8 107	3 796	198	Niefern	6 158	2 950
141	Neustadt im Schwarzwald, Stadt	8 096	3 896	199	Hemsbach (Landkreis Mannheim)	6 137	3 068
142	Mössingen	8 054	3 941	200	Triberg im Schwarzwald, Stadt	6 136	2 955
143	Tettngang, Stadt	8 049	3 774	201	Blumberg, Stadt	6 133	2 969
144	Schriesheim, Stadt	8 000	3 819	202	Renningen	6 082	3 074
145	Ketsch	7 992	3 891	203	Magstadt	6 065	3 080
146	Oberndorf am Neckar, Stadt	7 869	3 591	204	Eppingen, Stadt	6 063	2 880
147	Dossenheim	7 826	3 795	205	Münchingen (Landkreis Leonberg)	6 037	3 158
148	Spaichingen, Stadt	7 809	3 693	206	Meckenbeuren	5 961	2 799
149	Walldürn, Stadt	7 795	3 778	207	Pfullendorf, Stadt	5 959	3 034
150	Süßen	7 768	3 831	208	Lorch, Stadt	5 944	2 840
151	Eningen unter Achalm	7 767	3 735	209	Gottmadingen	5 939	2 974
152	Edingen	7 753	3 731	210	Grötzingen (Landkreis Karlsruhe)	5 922	2 869
153	Herbrechtingen	7 727	3 654	211	Oberhausen (Landkreis Bruchsal)	5 902	2 852
154	Durmernsheim	7 725	3 804	212	Berkheim (Landkreis Esslingen)	5 891	2 974
155	Kirrlach	7 719	3 716	213	Bad Wimpfen, Stadt	5 863	2 937
156	Reichenbach an der Fils	7 699	3 923	214	Rielasingen	5 845	2 898
157	Neuhausen auf den Fildern	7 569	3 707	215	Riedlingen, Stadt	5 844	2 694
158	Achern, Stadt	7 498	3 555	216	Grenzach	5 842	2 994
159	Echterdingen	7 493	3 806	217	Rutesheim	5 762	2 864
160	Besigheim, Stadt	7 409	3 617	218	Heubach, Stadt	5 739	2 733
161	Isny, Stadt	7 405	3 597	219	Schussenried, Stadt	5 713	2 756
162	Schmidn	7 390	3 842	220	Markdorf, Stadt	5 632	2 608
163	Sinsheim, Stadt	7 377	3 434	221	Philippsburg, Stadt	5 606	3 066
164	Rommelshausen	7 352	3 602	222	Ruit (Landkreis Esslingen)	5 571	2 762
165	Schönaich	7 343	3 694	223	Haslach im Kinzigtal, Stadt	5 539	2 559
166	Vaihingen an der Enz, Stadt	7 341	3 650	224	Breisach am Rhein, Stadt	5 513	2 603
167	Köngen	7 311	3 696	225	Kreßbronn am Bodensee	5 500	2 617
168	Tiengen/Hochrhein, Stadt	7 311	3 493	226	Großsachsenheim, Stadt	5 493	2 730
169	Bad Waldsee, Stadt	7 224	3 307	227	Duchen (Odenwald), Stadt	5 488	2 519
170	Welzheim, Stadt	7 209	3 464	228	Ispringen	5 399	2 580
171	Müllheim, Stadt	7 151	3 296	229	Unterhausen	5 372	2 493
172	Heddesheim	7 109	3 505	230	Gerstetten	5 326	2 534
173	Gernsbach, Stadt	7 064	3 263	231	Weil der Stadt, Stadt	5 299	2 572
174	Nußloch	7 063	3 437	232	Berghausen	5 283	2 552
175	Korb (Landkreis Waiblingen)	6 984	3 425	233	Onstmettingen	5 281	2 459
176	Wiesental	6 982	3 375	234	Bietigheim (Landkreis Rastatt)	5 275	2 536

Noch:2. Gemeinden mit 4000 und mehr Einwohnern am 31. Dezember 1965

Lfd. Nr.	Gemeinde	Fortgeschriebene Wohnbevölkerung		Lfd. Nr.	Gemeinde	Fortgeschriebene Wohnbevölkerung	
		insgesamt	darunter männlich			insgesamt	darunter männlich
235	Wyhlen	5 272	2 612	295	Erbach	4 481	2 235
236	Mengen, Stadt	5 267	2 430	296	Teningen	4 478	2 148
237	Deizisau	5 232	2 773	297	Altlußheim	4 475	2 142
238	Denzlingen	5 221	2 680	298	Kirchzarten	4 457	2 100
239	Lauda, Stadt	5 197	2 368	299	Schonach im Schwarzwald	4 452	2 166
240	Laichingen, Stadt	5 180	2 448	300	Beutelsbach	4 451	2 271
241	Östringen	5 173	2 507	301	Muggensturm	4 440	2 088
242	Kuchen	5 150	2 613	302	Hornberg, Stadt	4 412	2 060
243	Burladingen	5 115	2 323	303	Plattenhardt	4 397	2 184
244	Ehningen	5 104	2 547	304	Horb am Neckar, Stadt	4 389	2 032
245	Illingen (Landkreis Vaihingen)	5 085	2 648	305	Aldingen (Landkreis Ludwigsburg)	4 388	2 266
246	Brombach (Landkreis Lörrach)	5 060	2 456	306	Wannweil	4 373	2 073
247	Aulendorf, Stadt	5 053	2 324	307	Ettenheim, Stadt	4 356	2 030
248	Weil im Schönbuch	5 049	2 479	308	Königsbronn	4 355	2 067
249	Herbolzheim, Stadt	5 033	2 329	309	Dußlingen	4 345	2 114
250	Gaildorf, Stadt	5 029	2 324	310	Sielmingen	4 334	2 211
251	Oeffingen	4 975	2 577	311	Gärtringen	4 312	2 100
252	Kißlegg	4 973	2 470	312	Munderkingen, Stadt	4 287	2 014
253	Kuppenheim, Stadt	4 961	2 397	313	Stetten am kalten Markt	4 268	2 525
254	Winterbach	4 957	2 235	314	Rudersberg	4 267	2 010
255	Gomaringen	4 952	2 295	315	Reichenau	4 267	1 988
256	Schwieberdingen	4 927	2 581	316	Meersburg, Stadt	4 245	1 968
257	Blankenloch	4 916	2 400	317	Herlikofen	4 240	2 154
258	Waldenbuch, Stadt	4 893	2 412	318	Meßkirch, Stadt	4 229	1 858
259	Steinheim am Albuch	4 891	2 346	319	Rot (Landkreis Heidelberg)	4 222	2 070
260	Zell im Wiesental, Stadt	4 889	2 341	320	Steinheim an der Murr, Stadt	4 208	2 079
261	Schutterwald	4 868	2 360	321	Bammental	4 207	1 986
262	Bad Krotzingen	4 846	2 091	322	Gundelfingen (Landkreis Freiburg)	4 202	2 094
263	Baierfurt	4 824	2 387	323	Engen, Stadt	4 194	1 998
264	Haltingen	4 823	2 490	324	Kirchheim am Neckar	4 190	2 028
265	Stetten im Remstal	4 792	2 317	325	Neudorf	4 180	2 049
266	Reilingen	4 785	2 370	326	Großgartach	4 179	2 033
267	Bonlanden auf den Fildern	4 779	2 394	327	Neulußheim	4 170	2 023
268	Linkenheim	4 770	2 403	328	St. Leon	4 167	1 987
269	Eggenstein	4 768	2 320	329	Bad Mingolsheim	4 166	2 064
270	Möglingen (Landkreis Ludwigsburg)	4 761	2 401	330	Frankenbach	4 143	2 102
271	Bönningheim, Stadt	4 740	2 249	331	Waldstetten (Landkreis Schwäbisch Gmünd)	4 143	1 985
272	Kollnau	4 740	2 103	332	Neuenbürg, Stadt	4 140	1 833
273	Neckarelz	4 659	2 201	333	Zell am Neckar	4 138	2 140
274	Schwaigern, Stadt	4 648	2 212	334	Meßstetten	4 136	2 130
275	Sulz am Neckar, Stadt	4 627	2 341	335	Rotenfels	4 125	1 962
276	Söllingen (Landkreis Karlsruhe)	4 608	2 241	336	Grunbach (Landkreis Waiblingen)	4 094	1 900
277	Calmbach	4 596	2 169	337	Höfingen	4 082	2 028
278	Bad Rappenau	4 593	2 047	338	Frickenhäuser	4 081	1 995
279	Leutershausen an der Bergstraße	4 591	2 181	339	Bad Dürrenheim	4 069	1 804
280	Neckarweihingen	4 590	2 269	340	Winterlingen	4 062	1 934
281	Kenzingen, Stadt	4 569	2 098	341	Münsingen, Stadt	4 052	2 114
282	Altbach	4 565	2 405	342	Beihingen am Neckar	4 041	2 039
283	Alpirsbach, Stadt	4 564	2 150	343	Neuffen, Stadt	4 041	1 907
284	Wolfach, Stadt	4 563	2 113	344	Hardheim	4 040	1 852
285	Tamm	4 559	2 360	345	Langensteinbach	4 040	1 951
286	Altensteig, Stadt	4 556	2 312	346	Hüttlingen	4 039	1 974
287	Forst	4 555	2 165	347	Hausach, Stadt	4 038	1 943
288	Langenargen	4 551	2 194	348	Ottersweier	4 029	1 953
289	Sulzbach an der Murr	4 532	2 186	349	Kronau	4 021	1 940
290	Neustadt (Landkreis Waiblingen)	4 520	2 211	350	Ochsenhausen, Stadt	4 020	1 808
291	Bisingen	4 519	2 186	351	Neckartenzlingen	4 010	2 019
292	Knittlingen, Stadt	4 501	2 201	352	Rechberghausen	4 007	1 978
293	Untergrombach	4 491	2 182	353	Oberurbach	4 001	1 848
294	Neckarhausen (Landkreis Mannheim)	4 487	2 134				

Teil III

Gebietsänderungen

vom 1. Januar 1965 bis 31. Dezember 1965

Gebietsänderungen vom 1. Januar 1965 bis 31. Dezember 1965

Stadtkreis Landkreis	Gemeinde	Fläche in ha		Wohnbevölkerung am 6.6.1961		Art der Änderung	Von der Änderung betroffen		Mit Wirkung vom
		vor nach	der Änderung	vor nach	der Änderung		Fläche in ha	Wohnbe- völkerung 1961	
Regierungsbezirk Nordwürttemberg									
Stuttgart Stadtkreis	Stuttgart	20 723	20 720	-	-	Gebietsaustausch mit Kornwestheim Ldkr. Ludwigsburg	3	-	1. 1.1965
Heilbronn Stadtkreis	Heilbronn	6 133	6 133	89 091	89 097	Gegens. Austausch von bewohnt. und unbewohnt. Gebiets- teilen mit Frankenbach Landkr. Heilbronn	-	6	1. 1.1965
Aalen	Flochberg Schloßberg	852 26	843 35	-	-	Umgliederung eines unbewohnt. Gebiets- teils	9	-	31.12.1965
Böblingen	Affstätt Herrenberg	473 1 709	- 2 182	706 8 842	- 9 548	Eingemeindung der Gde. Affstätt in das Gebiet der Stadt Herrenberg	473	706	1. 9.1965
Esslingen	Esslingen am Neckar Ruit	3 884 406	3 878 412	-	-	Umgliederung eines unbewohnt. Gebiets- teils	6	-	1. 7.1965
Heilbronn	Frankenbach	889	889	3 516	3 510	siehe Stadtkreis Heilbronn	-	6	1. 1.1965
	Untereisesheim	366	365	-	-	Neuvermessung	1	-	1. 1.1965
	Kreisänderung	87 520	87 519	162 704	162 698				
Künzelsau	Nitzenhausen	636	635	-	-	Neuvermessung	1	-	1. 1.1965
	Kreisänderung	34 205	34 204	-	-				
Leonberg	Ditzingen Hirschlanden	950 615	951 614	-	-	Flurbereinigung "	1 1	-	1. 1.1965
Ludwigsburg	Großbottwar	1 822	1 823	-	-	Neuvermessung	1	-	1. 1.1965
	Heutingsheim	472	473	-	-	"	1	-	
	Hohenstein	347	345	-	-	"	2	-	
	Kirchheim am Neckar	851	852	-	-	"	1	-	
	Winzerhausen	619	620	-	-	"	1	-	
	Kornwestheim	1 443	1 446	-	-	Gebietsaustausch mit Stadtkreis Stuttgart	3	-	1. 1.1965
	Kreisänderung	42 403	42 408	-	-				
Mergentheim	Freudenbach Reinsbronn	1 122 998	1 123 997	-	-	Flurbereinigung "	1 1	-	1. 1.1965
Nürtingen	Oberboihingen Zizishausen	637 244	636 245	-	-	Grenzänderung "	1 1	-	1. 7.1965
Öhringen	Bitzfeld	664	663	-	-	Flurbereinigung	1	-	1. 1.1965
	Feßbach	1 499	1 498	-	-	"	1	-	
	Schwöllbronn	681	682	-	-	"	1	-	
	Westernach	1 720	1 721	-	-	"	1	-	
Schwäbisch Hall	Arnsdorf	930	925	-	-	Flurbereinigung	5	-	1. 1.1965
	Goggenbach	532	531	-	-	"	1	-	
	Übrigshausen	1 079	1 085	-	-	"	6	-	
Ulm	Hörvelsingen	871	870	-	-	Neuvermessung	1	-	1. 1.1965
	Hofstett-Emerbuch	541	542	-	-	"	1	-	
Waiblingen	Fellbach	1 335	1 336	-	-	Gebietsaustausch	1	-	1. 1.1965
	Waiblingen	1 581	1 580	-	-	Neuvermessung	1	-	

Noch: Gebietsänderungen vom 1. Januar 1965 bis 31. Dezember 1965

Stadtkreis Landkreis	Gemeinde	Fläche in ha		Wohnbevölkerung am 6.6.1961		Art der Änderung	Von der Änderung betroffen		Mit Wirkung vom
		vor der Änderung	nach	vor der Änderung	nach		Fläche in ha	Wohnbe- völkerung 1961	
Regierungsbezirk Nordbaden									
Bruchsal	Bruchsal	4 416	4 415	-	-	Neuvermessung	1	-	1. 1.1965
	Forst	1 147	1 148	-	-	"	1	-	
Buchen	Bronnacker	418	417	-	-	Neuvermessung	1	-	1. 1.1965
	Kleineicholzheim	249	250	-	-	"	1	-	
Heidelberg	Brombach	1 097	1 096	-	-	Neuvermessung	1	-	1. 1.1965
	Lobenfeld	955	956	-	-	"	1	-	
	Mönchzell	463	462	-	-	"	1	-	
	Schwanheim	597	601	-	-	"	4	-	
	Kreisänderung	48 696	48 699	-	-				
Karlsruhe	Leopoldshafen	836	835	-	-	Flurbereinigung	1	-	1.10.1965
	Kreisänderung	58 176	58 175	-	-				
Mannheim	Schwetzingen	2 163	2 169	-	-	Neuvermessung	6	-	1. 1.1965
	Kreisänderung	31 334	31 340	-	-				
Mosbach	Diedesheim	435	434	-	-	Austausch unbew. Gebietsteile	1	-	1.10.1965
	Mosbach	3 169	3 170	-	-	Neuvermessung	1	-	
	Obrigheim	1 410	1 409	-	-	"	2	-	
	Unterschefflenz	1 266	1 264	-	-	"			
	Kreisänderung	45 380	45 377	-	-				
Pforzheim	Ittersbach	678	679	-	-	Neuvermessung	1	-	1. 1.1965
	Schellbronn	368	367	-	-	"	1	-	
Sinsheim	Neckarbischofsheim	2 411	2 410	-	-	Flurbereinigung	1	-	1. 1.1965
	Zuzenhausen	1 166	1 162	-	-	Neuvermessung	4	-	
	Kreisänderung	52 865	52 860	-	-				

Regierungsbezirk Südbaden

Bühl	Achern	851	850	-	-	Flurbereinigung	1	-	1. 3.1965
	Gamshurst	1 128	1 129	-	-	"	1	-	
	Önsbach	789	788	-	-	"	1	-	
	Sasbach	957	958	-	-	"	1	-	
Donaueschingen	Donaueschingen	3 248	3 249	-	-	Neuvermessung	1	-	1. 1.1965
	Gütenbach	1 865	1 861	-	-	"	4	-	
	Hochemmingen	981	982	-	-	"	1	-	
	Möhringen	3 029	3 030	-	-	"	1	-	
	Kreisänderung	76 618	76 617	-	-				
Freiburg	Hartheim	1 031	1 032	-	-	Flurbereinigung	1	-	1. 1.1965
	Wagensteig	1 899	1 898	-	-	Neuvermessung	1	-	
Konstanz	Zimmerholz	740	741	-	-	Grenzänderung	1	-	1. 7.1965
	Kreisänderung	51 583	51 584	-	-				
Lahr	Kippenheim	1 682	1 676	-	-	Flurbereinigung	6	-	1.10.1965
	Lahr	2 886	2 890	-	-	"	4	-	
	Mietersheim	296	297	-	-	"	1	-	
	Sulz	1 215	1 216	-	-	"	1	-	
Rastatt	Bietigheim	1 389	1 390	-	-	Neuvermessung	1	-	1. 1.1965
	Niederbühl	827	826	-	-	"	1	-	
	Plittersdorf	1 297	1 296	-	-	"	1	-	
	Sandweier	1 279	1 280	-	-	"	1	-	
Stockach	Göggingen	1 236	1 237	-	-	Neuvermessung	1	-	1. 1.1965
	Rohrdorf	1 609	1 608	-	-	"	1	-	

Noch: Gebietsänderungen vom 1. Januar 1965 bis 31. Dezember 1965

Stadtkreis Landkreis	Gemeinde	Fläche in ha		Wohnbevölkerung am 6.6.1961		Art der Änderung	Von der Änderung betroffen		Mit Wirkung vom
		vor der Änderung	nach der Änderung	vor der Änderung	nach der Änderung		Fläche in ha	Wohnbe- völkerung 1961	

Noch: Regierungsbezirk Südbaden

Überlingen	Kippenhausen	258	257	-	-	Neuvermessung	1	-	1.7.1965
	Unteruhldingen	122	123	-	-	"	1	-	
Villingen	Peterzell	920	921	-	-	Neuvermessung	1	-	1.1.1965
	St.Georgen im Schwarzwald	1 282	1 281	-	-	"	1	-	
Waldshut	Buch	777	776	-	-	Neuvermessung	1	-	1.1.1965
	Mauchen	907	908	-	-	"	1	-	

Regierungsbezirk Südwürttemberg-Hohenzollern

Ehingen	Oggelsbouren	763	764	-	-	Neuvermessung	1	-	1.1.1965
	Kreisänderung	50 811	50 812	-	-				
Horb	Bergfelden	1 078	1 079	-	-	Flurbereinigung	1	-	1.3.1965
	Sulz am Neckar	2 447	2 446	-	-	"	1	-	
	Bieringen	687	686	-	-	Neuvermessung	1	-	
	Kreisänderung	35 843	35 842	-	-				
Reutlingen	Bleichstetten	392	390	-	-	Neuvermessung	2	-	1.1.1965
	Mägerkingen	1 256	1 257	-	-	"	1	-	
	Kreisänderung	44 172	44 171	-	-				
Rottweil	Lackendorf	660	661	-	-	Neuvermessung	1	-	1.1.1965
	Mühlhausen	475	474	-	-	"	1	-	
	Schwenningen am Neckar	2 041	2 042	-	-	"	1	-	
	Kreisänderung	55 313	55 314	-	-				
Saulgau	Daugendorf	1 051	1 050	-	-	Neuvermessung	1	-	1.1.1965
	Pflummern	1 170	1 171	-	-	"	1	-	
Tettngang	Ailingen	1 433	1 434	-	-	Neuvermessung	1	-	1.1.1965
	Meckenbeuren	2 079	2 078	-	-	"	1	-	
Wangen	Arnach	1 280	1 282	-	-	Neuvermessung	2	-	1.1.1965
	Karsee	1 306	1 305	-	-	"	1	-	
	Seibranz	2 051	2 050	-	-	"	1	-	

Namensänderungen

Landkreis	früherer Name	neuer Name	Rechtsgrundlage	Mit Wirkung vom
	der Gemeinde			

Regierungsbezirk Nordbaden

Bruchsal	Langenbrücken	Bad Langenbrücken	Verf.g.d.Landesreg. v.6.9.1965	6.9.1965
----------	---------------	-------------------	-----------------------------------	----------

Regierungsbezirk Südwürttemberg-Hohenzollern

Sigmaringen	Mottschies	Mottschieß	Gen.d.Jnnenministerium v.10.8.1965	10.8.1965
-------------	------------	------------	---------------------------------------	-----------

Neubenannte Wohnplätze

Landkreis	Gemeinde	Name des Wohnplatzes	Rechtsgrundlage (Beschuß des Gemeinderats vom ...)
-----------	----------	----------------------	---

Regierungsbezirk Nordwürttemberg

Stadtkreis Stuttgart	Stuttgart	Stgt.-Freiberg, Stadtteil Stgt.-Dürrelewang, Stadtteil	24. 2.1966
Heilbronn	Niederhofen	Ottlienhöfe	13. 1.1966
	Schluchtern	Riedhöfe	5. 1.1966
Ludwigsburg	Gemrigheim	Heinzenberg	7. 1.1966
	Kirchheim am Neckar	Schützenpfadhöfe	30. 9.1965
Öhringen	Möglingen	Erlenhof Waldhöfe	7. 2.1965
Ulm	Reutti	Wannenhof	9.12.1965

Regierungsbezirk Nordbaden

Heidelberg	Meckesheim	Meckesheimerhof	31.12.1964
------------	------------	-----------------	------------

Regierungsbezirk Südbaden

Offenburg	Bad Griesbach	Zuflucht (Umbenennung von Roßbühl)	1. 2.1966
-----------	---------------	---------------------------------------	-----------

Regierungsbezirk Südwürttemberg-Hohenzollern

Horb	Horb am Neckar	Auchtert-Höfe Breitenbaum-Höfe Hospitalhof	11. 3.1965
------	----------------	--	------------

Teil IV

Ortsklassenverzeichnis

nach dem Stand vom 1. Januar 1966

Ortsklassenverzeichnis nach dem Stand vom 1. Januar 1966

(Nicht aufgeführte Gemeinden: Ortsklasse A)

a) In alphabetischer Reihenfolge

Gemeinde	Stadtkreis/ Landkreis	Reg. Bez.	Orts- klasse	Gemeinde	Stadtkreis/ Landkreis	Reg. Bez.	Orts- klasse
Baden-Baden, Stadt	Stadtkreis	SB	S	Lörrach, Stadt	Lörrach	SB	S
Bernhausen	Esslingen	NW	S	Ludwigsburg, Stadt	Ludwigsburg	NW	S
Böblingen, Stadt	Böblingen	NW	S	Mannheim, Stadt mit Bahnhof Friedrichsfeld(Bad) Nord	Stadtkreis	NB	S
Breisach am Rhein, Stadt nur Ionosphäreninstitut	Freiburg	SB	S	Musberg	Böblingen	NW	S
Ditzingen	Leonberg	NW	S	Neckargemünd, Stadt	Heidelberg	NB	S
Dornstadt nur Anlagen der Bundeswehr	Ulm	NW	S	Neckarweihingen	Ludwigsburg	NW	S
Echterdingen	Esslingen	NW	S	Neureut (Baden)	Karlsruhe	NB	S
Esslingen am Neckar, Stadt	Esslingen	NW	S	Oeffingen	Waiblingen	NW	S
Fellbach, Stadt	Waiblingen	NW	S	Pforzheim, Stadt	Stadtkreis	NB	S
Freiburg im Breisgau, Stadt	Stadtkreis	SB	S	Rastatt, Stadt	Rastatt	SB	S
Friedrichshafen, Stadt	Tettnang	SWH	S	Reichenau nur Psychiatri- sches Landeskrankenhaus und Schule "Waldsiedlung" (Konstanz)	Konstanz	SB	S
Gerlingen, Stadt	Leonberg	NW	S	Reutlingen, Stadt	Reutlingen	SWH	S
Göppingen, Stadt	Göppingen	NW	S	Schmiden	Waiblingen	NW	S
Heidelberg, Stadt	Stadtkreis	NB	S	Sindelfingen, Stadt	Böblingen	NW	S
Heilbronn, Stadt	Stadtkreis	NW	S	Singen(Hohentwiel),Stadt	Konstanz	SB	S
Karlsruhe, Stadt	Stadtkreis	NB	S	Stuttgart, Stadt	Stadtkreis	NW	S
Konstanz, Stadt	Konstanz	SB	S	Tübingen, Stadt	Tübingen	SWH	S
Korntal, Stadt	Leonberg	NW	S	Ulm, Stadt	Stadtkreis	NW	S
Kornwestheim, Stadt	Ludwigsburg	NW	S	Villingen im Schwarzwald, Stadt	Villingen	SB	S
Leinfelden, Stadt	Böblingen	NW	S	Weil am Rhein, Stadt	Lörrach	SB	S
Leopoldshafen nur Kern- forschungszentrum Karlsruhe	Karlsruhe	NB	S	Weilheim nur Landesschule Kreßbach des Bundesluft- schutzverbandes	Tübingen	SWH	S

b) Nach Verwaltungsbezirken

Stadtkreis/Landkreis Gemeinde	Orts- klasse	Stadtkreis/Landkreis Gemeinde	Orts- klasse
N O R D W Ü R T T E M B E R G		noch: Landkreise	
Stadtkreise		Karlsruhe	
Stuttgart, Stadt	S	Leopoldshafen nur Kernforschungszentrum Karlsruhe	S
Heilbronn, Stadt	S	Neureut (Baden)	S
Ulm, Stadt	S		
Landkreise		S Ü D B A D E N	
Böblingen		Stadtkreise	
Böblingen, Stadt	S	Freiburg im Breisgau, Stadt	S
Leinfelden, Stadt	S	Baden-Baden, Stadt	S
Musberg	S		
Sindelfingen, Stadt	S	Landkreise	
Esslingen		Freiburg	
Bernhausen	S	Breisach am Rhein, Stadt nur Ionosphäreninstitut	S
Echterdingen	S		
Esslingen am Neckar, Stadt	S	Konstanz	
Göppingen		Konstanz, Stadt	S
Göppingen, Stadt	S	Reichenau nur Psychiatrisches Landeskrankenhaus und Schule "Waldsiedlung" (Konstanz)	S
Leonberg		Singen (Hohentwiel), Stadt	S
Ditzingen	S		
Gerlingen, Stadt	S	Lörrach	
Kornthal, Stadt	S	Lörrach, Stadt	S
Ludwigsburg		Weil am Rhein, Stadt	S
Kornwestheim, Stadt	S	Rastatt	
Ludwigsburg, Stadt	S	Rastatt, Stadt	S
Neckarweihingen	S		
Ulm		Villingen	
Dornstadt		Villingen im Schwarzwald, Stadt	S
nur Anlagen der Bundeswehr	S		
Waiblingen		S Ü D W Ü R T T E M B E R G - H O H E N Z O L L E R N	
Fellbach, Stadt	S	Landkreise	
Oeffingen	S	Reutlingen	
Schmiden	S	Reutlingen, Stadt	S
N O R D B A D E N		Tettnang	
Stadtkreise		Friedrichshafen, Stadt	S
Karlsruhe, Stadt	S	Tübingen	
Heidelberg, Stadt	S	Tübingen, Stadt	S
Mannheim, Stadt mit Bahnhof Friedrichsfeld(Bad),Nord	S	Weilheim nur Landesschule	
Pforzheim, Stadt	S	Kreßbach des Bundesluft- schutzverbandes	S
Landkreise			
Heidelberg			
Neckargemünd, Stadt	S		

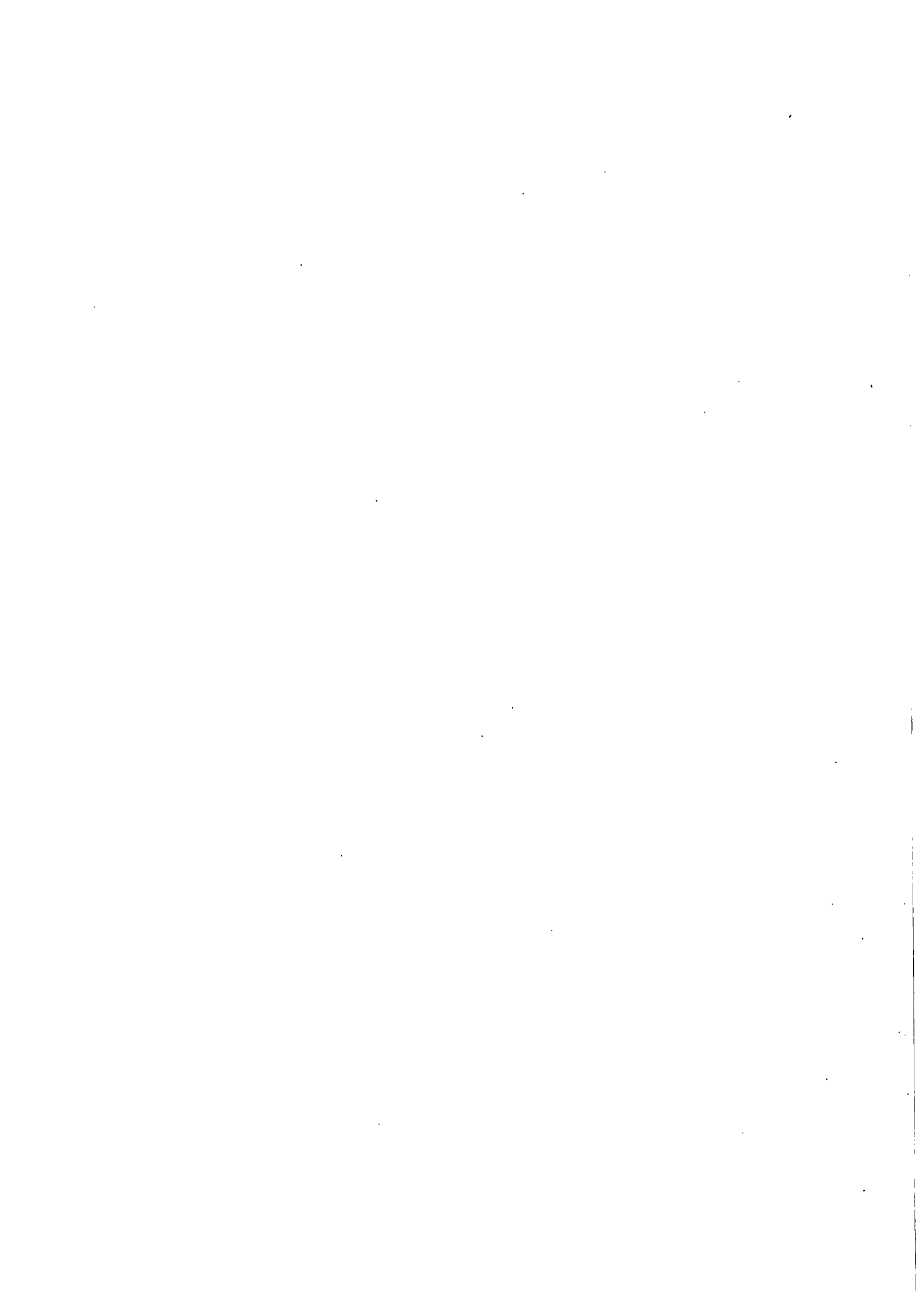

Teil V

Alphabetisches Gemeinderegister mit Postleitzahlen

Post- leitzahl	Gemeinde	Landkreis	Seite	Post- leitzahl	Gemeinde	Landkreis	Seite
7291	Aach	Freudenstadt	52	7771	Altheim	Überlingen	45
7701	Aach, Stadt	Stockach	45	7901	Altheim (Alb)	Ulm	26
7799	Aach-Linz	Überlingen	45	7901	Altheim ob Weihung	Ulm	26
7080	Aalen, Stadt	Aalen	16	7261	Althengstett	Calw	50
7711	Aasen	Donaueschingen	36	7154	Althütte	Backnang	16
7481	Ablach	Sigmaringen	58	7401	Altingen	Tübingen	59
7101	Abstatt	Heilbronn	20	7109	Altkrautheim	Künzelsau	21
7081	Abtsgmünd	Aalen	16	6831	Altlußheim	Mannheim	32
8991	Achberg	Sigmaringen	58	7971	Altmannshofen	Wangen	60
7711	Achdorf	Donaueschingen	36	6901	Altnedorf	Heideberg	30
7590	Achern, Stadt	Bühl	36	7239	Altoberrndorf	Rottweil	56
7801	Achkarren	Freiburg	38	7586	Altschweier	Bühl	36
7959	Achstetten	Biberach	49	7967	Altshausen	Saulgau	57
7321	Adelberg	Göppingen	19	7809	Altsimonswald	Emmendingen	37
7851	Adelhausen	Lörrach	41	7931	Altsteußlingen	Ehingen	52
7091	Adelmannsfelden	Aalen	16	7181	Amlishagen	Crailsheim	18
7867	Adelsberg	Lörrach	41	7173	Ammerstweiler	Schwäbisch Hall	25
6962	Adelsheim, Stadt	Buchen	29	7831	Amoltern	Emmendingen	37
6921	Adelshofen	Sinsheim	33	7119	Amrichshausen	Künzelsau	21
7981	Adelsreute	Überlingen	45	7821	Amrigschwand	Waldshut	47
6921	Adersbach	Sinsheim	33	7341	Amstetten	Ulm	26
7111	Adolzfurt	Öhringen	24	7987	Amtzell	Wangen	60
6991	Adolzhausen	Mergentheim	23	7941	Andelfingen	Saulgau	57
7951	Äpfingen	Biberach	49	6971	Angelturn	Tauberbischofsheim	34
7151	Affalterbach	Backnang	16	7421	Anhausen	Münsingen	54
7101	Affaltrach	Heilbronn	20	7701	Anselfingen	Konstanz	40
7869	Aftersteg	Lörrach	41	6991	Apfelbach	Mergentheim	23
7261	Agenbach	Calw	50	7421	Apfelstetten	Münsingen	54
6955	Aglasterhausen	Mosbach	32	7604	Appenweiler	Kehl	39
7779	Ahausen	Überlingen	45	6991	Archshofen	Mergentheim	23
7241	Ahdorf	Horb	54	7971	Arnach	Wangen	60
7951	Ahlen	Biberach	49	7541	Arnabach	Calw	50
7441	Aich	Nürtingen	24	7901	Arnegg	Ulm	26
7421	Aichelau	Münsingen	54	7171	Arnsdorf	Schwäbisch Hall	25
7261	Aichelberg	Calw	50	6951	Asbach	Mosbach	32
7301	Aichelberg	Esslingen	18	7901	Asch	Ulm	26
7321	Aichelberg	Göppingen	19	7109	Aschhausen	Künzelsau	21
7890	Aichen	Waldshut	47	7144	Asperg, Stadt	Ludwigsburg	22
7271	Aichhalden	Calw	50	7061	Asperglen	Waiblingen	28
7234	Aichhalden	Rottweil	56	6971	Assamsstadt	Tauberbischofsheim	34
7301	Aichschieß	Esslingen	18	7901	Asselfingen	Ulm	26
7421	Aichstetten	Münsingen	54	7951	Abmannshardt	Biberach	49
7971	Aichstetten	Wangen	60	7951	Attenweiler	Biberach	49
7031	Aidlingen	Böblingen	17	7861	Atzenbach	Lörrach	41
7991	Ailingen	Tettnang	17	7801	Au	Freiburg	38
7119	Ailringen	Künzelsau	59	7551	Au am Rhein	Rastatt	43
7239	Aistaig	Rottweil	56	7566	Au im Murgtal	Rastatt	43
7869	Aitern	Lörrach	41	7341	Auendorf	Göppingen	19
7971	Aitrach	Wangen	60	7643	Auenheim	Kehl	39
7211	Aixheim	Tuttlingen	60	7141	Auenstein	Heilbronn	20
7892	Albbruck	Waldshut	47	7501	Auerbach	Karlsruhe	31
7901	Albeck	Ulm	26	6951	Auerbach	Mosbach	32
7321	Albershausen	Göppingen	19	7921	Auernheim	Heidenheim	20
7951	Alberweiler	Biberach	49	7081	Auhausen	Aalen	16
7141	Aldingen	Ludwigsburg	22	7341	Aufhausen	Göppingen	19
7207	Aldingen	Tuttlingen	60	7951	Aufhofen	Biberach	49
7071	Alldorf	Schwäbisch Gmünd	25	7841	Auggen	Müllheim	42
7753	Allensbach	Konstanz	40	7421	Auingen	Münsingen	54
7941	Allershausen	Saulgau	57	7960	Aulendorf, Stadt	Ravensburg	55
6951	Allfeld	Mosbach	32	7711	Aulfingen	Donaueschingen	36
7631	Allmannsweiler	Lahr	41	7141	Aurich	Vaihingen	27
7969	Allmannsweiler	Saulgau	57	7151	Baach	Waiblingen	28
7931	Allmendingen	Ehingen	52	6921	Babstadt	Sinsheim	33
7151	Allmersbach am Weinberg	Backnang	16	7931	Bach	Ehingen	52
7151	Allmersbach im Tal	Backnang	16	7231	Bach und Altenberg	Rottweil	56
7297	Alpirsbach, Stadt	Freudenstadt	52	7101	Bachenau	Heilbronn	20
7305	Altbach	Esslingen	18	7711	Bachheim	Hochschwarzwald	39
7931	Altbierlingen	Ehingen	52	7150	Backnang, Stadt	Backnang	16
7261	Altbulach	Calw	50				
7261	Altburg	Calw	50				
7031	Altdorf	Böblingen	17	7952	Bad Buchau, Stadt	Saulgau	57
7631	Altdorf	Lahr	41	7341	Bad Ditzenbach	Göppingen	19
7441	Altdorf	Nürtingen	24	7737	Bad Dürrheim	Villingen	46
6901	Altenbach	Heidelberg	30	7107	Bad Friedrichshall, Stadt	Heilbronn	20
7411	Altenburg	Reutlingen	55	7601	Bad Griesbach	Offenburg	43
7891	Altenburg	Waldshut	47	7451	Bad Innau	Hechingen	53
7601	Altenheim	Kehl	39	7812	Bad Krozingen	Müllheim	42
7441	Altenriet	Nürtingen	24	7521	Bad Langenbrücken	Bruchsal	29
7881	Altenschwand	Säckingen	44	7267	Bad Liebenzell, Stadt	Calw	50
7272	Altensteig, Stadt	Calw	50	6990	Bad Mergentheim, Stadt	Mergentheim	23
7271	Altensteigdorf	Calw	50	7525	Bad Mingolsheim	Bruchsal	29
7161	Altensberg	Backnang	16	7401	Bad Niedernau	Tübingen	59
7821	Altglashütten	Hochschwarzwald	39	7605	Bad Peterstal (Renchtal)	Offenburg	43
6991	Althausen	Mergentheim	23	6927	Bad Rappenuau	Sinsheim	33
7951	Altheim	Biberach	49	7624	Bad Rippoldsau	Wolfach	48
6961	Altheim	Buchen	29	7267	Bad Teinach	Calw	50
7931	Altheim	Ehingen	52	7341	Bad Überkingen	Göppingen	19
7241	Altheim	Horb	54	7967	Bad Waldsee, Stadt	Ravensburg	55
7911	Altheim	Saulgau	57	7107	Bad Wimpfen, Stadt	Heilbronn	20
7791	Altheim	Stockach	45	7954	Bad Wurzach, Stadt	Wangen	60

+) Gemeinden mit der Bezeichnung "Bad" siehe unter dem jeweiligen Gemeinendenamen (z.B. Bad Liebenzell unter Liebenzell)

Post- leitzahl	Gemeinde	Landkreis	Seite	Post- leitzahl	Gemeinde	Landkreis	Seite
7570	Baden-Baden, Stadt	Stadtkreis	36	7291	Besenfeld	Freudenstadt	52
7847	Badenweiler	Müllheim	42	7122	Besigheim, Stadt	Ludwigsburg	22
7183	Bächlingen	Crailsheim	18	7241	Betra	Hechingen	53
7201	Bärenthal	Sigmaringen	58	7241	Bettenhausen	Horb	54
7836	Bahligen	Emmendingen	37	6981	Bettingen	Tauberbischofsheim	34
7521	Bahnbrücken	Bruchsal	29	7891	Bettmaringen	Waldshut	47
7982	Baierfurt	Ravensburg	55	7941	Betzenweiler	Saulgau	57
7061	Baierneck	Göppingen	19	7291	Betzweiler	Freudenstadt	52
7292	Baiersbronn	Freudenstadt	52	7271	Beuren	Calw	50
6909	Baiertal	Heidelberg	30	7451	Beuren	Hechingen	53
7985	Baindt	Ravensburg	55	7444	Beuren	Nürtingen	24
7241	Baisingen	Horb	54	7941	Beuren	Saulgau	57
7779	Baitenhausen	Überlingen	45	7771	Beuren	Überlingen	45
7081	Baldern	Aalen	16	7971	Beuren	Wangen	60
7201	Balgheim	Tuttlingen	60	7701	Beuren am Ried	Konstanz	40
7460	Balingen, Stadt	Balingen	49	7701	Beuren an der Aach	Stockach	45
6961	Ballenberg, Stadt	Buchen	29	7207	Beuron	Sigmaringen	58
7901	Ballendorf	Ulm	26	7056	Beutelsbach	Waiblingen	28
7921	Ballmertshofen	Heidenheim	20	7101	Biberach	Heilbronn	20
7801	Ballrechten	Müllheim	42	7616	Biberach	Wolfach	48
6951	Balsbach	Mosbach	32	7950	Biberach an der Riß, Stadt	Biberach	49
7891	Baltersweil	Waldshut	47	7171	Bibersfeld	Schwäbisch Hall	25
7061	Baltmannsweiler	Esslingen	18	7421	Bichshausen	Münsingen	54
7951	Baltringen	Biberach	49	7461	Bickelsberg	Balingen	49
7581	Balzhofen	Bühl	36	7801	Bickensohl	Freiburg	38
7771	Bamberg	Überlingen	45	7807	Biederbach	Emmendingen	37
7841	Bamlach	Müllheim	42	7801	Biengen	Freiburg	38
6901	Bammental	Heidelberg	30	7891	Bierbronn	Waldshut	47
7761	Bankholzen	Konstanz	40	7241	Bieringen	Horb	54
7891	Bannholz	Waldshut	47	7109	Bieringen	Künzelsau	21
7071	Bargau	Schwäbisch Gmünd	25	7241	Bierlingen	Horb	54
7701	Bargen	Konstanz	40	7969	Bierstetten	Saulgau	57
6921	Bargen	Sinsheim	33	7541	Bieselsberg	Calw	50
7181	Bartenstein, Stadt	Crailsheim	18	7701	Biesendorf	Konstanz	40
7071	Bartholomä	Schwäbisch Gmünd	25	7711	Biesingen	Donauessingen	36
7519	Bauerbach	Karlsruhe	31	7451	Bietenhausen	Hechingen	53
7101	Baumerlenbach	Öhringen	24	7120	Bietigheim, Stadt	Ludwigsburg	22
7531	Bauschlott	Pforzheim	33	7555	Bietigheim	Rastatt	43
7959	Baustetten	Biberach	49	7701	Bietingen	Konstanz	40
7401	Bebenhausen	Tübingen	59	7791	Bietingen	Stockach	45
7941	Bechingen	Ehingen	52	7959	Bihlafingen	Biberach	49
7891	Bechtersbohl	Waldshut	47	7241	Bildecningen	Horb	54
7451	Bechtoldsweiler	Hechingen	53	7531	Bilfingen	Pforzheim	33
6971	Beckstein	Tauberbischofsheim	34	7941	Billafingen	Sigmaringen	58
7239	Beffendorf	Rottweil	56	7771	Billafingen	Überlingen	45
7711	Behla	Donauessingen	36	6951	Billigheim	Mosbach	32
7271	Beihingen	Calw	50	7181	Billingsbach	Crailsheim	18
7141	Beihingen am Neckar	Ludwigsburg	22	6951	Binau	Mosbach	32
7141	Beilstein, Stadt	Heilbronn	20	7481	Bingen	Sigmaringen	58
7187	Beimbach	Crailsheim	18	7701	Binningen	Konstanz	40
7901	Beimerstetten	Ulm	26	7461	Binsdorf, Stadt	Balingen	49
7261	Beinberg	Calw	50	7851	Binzen	Lörrach	41
7901	Beiningen	Ulm	26	7881	Binzgen	Säckingen	44
7051	Beinstein	Waiblingen	28	7941	Binzwangen	Saulgau	57
7969	Beizkofen	Saulgau	57	7321	Birnabach	Göppingen	19
7951	Bellamont	Biberach	49	7891	Birkendorf	Waldshut	47
7841	Bellingen	Müllheim	42	7534	Birkenfeld	Calw	50
7119	Belsenberg	Künzelsau	21	7951	Birkenhard	Biberach	49
7445	Bempflingen	Nürtingen	24	7891	Birkingen	Waldshut	47
7141	Benningen am Neckar	Ludwigsburg	22	7151	Birkmannsweiler	Waiblingen	28
7081	Benzenzimmern	Aalen	16	7891	Birndorf	Waldshut	47
7471	Benzingen	Sigmaringen	58	7801	Bischoffingen	Freiburg	38
7891	Berau	Waldshut	47	7551	Bischweiler	Rastatt	43
7931	Berg	Ehingen	52	7457	Bisingen	Hechingen	53
7981	Berg	Ravensburg	55	7120	Bissingen an der Enz	Ludwigsburg	22
7881	Bergaligen	Säckingen	44	7311	Bissingen an der Teck	Nürtingen	24
7961	Bergatreute	Ravensburg	55	7901	Bissingen ob Lontal	Heidenheim	20
7921	Bergenweiler	Heidenheim	20	7451	Bittelbronn	Hechingen	53
7241	Bergfelden	Horb	54	7108	Bittelbronn	Heilbronn	20
7611	Berghaupten	Offenburg	43	7241	Bittelbronn	Horb	54
7501	Berghausen	Karlsruhe	31	7701	Bittelbrunn	Konstanz	40
7901	Bergbülen	Ulm	26	7481	Bittelschieß	Sigmaringen	58
7891	Bergschingen	Waldshut	47	7051	Bittenfeld	Waiblingen	28
7951	Berkheim	Biberach	49	7474	Bitz	Balingen	49
7301	Berkheim	Esslingen	18	7111	Bitzfeld	Öhringen	24
7109	Berlichingen	Künzelsau	21	7501	Blankenloch	Karlsruhe	31
7901	Bermaringen	Ulm	26	7841	Blansingen	Lörrach	41
7779	Bermatingen	Überlingen	45	7826	Blasiwald	Hochscharzwald	39
7614	Bermersbach	Offenburg	43	7902	Blaubeuren, Stadt	Ulm	26
7561	Bermersbach	Rastatt	43	7187	Blaufelden	Crailsheim	18
7821	Bernau	Hochschwarzwald	39	7809	Bleichbach	Emmendingen	37
7501	Bernbach	Calw	50	7831	Bleichheim	Emmendingen	37
7271	Berneck, Stadt	Calw	50	7411	Bleichstetten	Reutlingen	55
7024	Bernhausen	Esslingen	18	7981	Blitzenreute	Ravensburg	55
7421	Bernloch	Münsingen	54	7947	Blochingen	Saulgau	57
6991	Bernsfielden	Mergentheim	23	7961	Blönried	Ravensburg	55
7901	Bernstadt	Ulm	26	7712	Blumberg, Stadt	Donauessingen	36
6961	Berolzheim	Buchen	29	7891	Blumegg	Waldshut	47
6921	Berwangen	Sinsheim	33	7701	Blumenfeld, Stadt	Konstanz	40
7891	Berwangen	Waldshut	47	6991	Blumweiler	Mergentheim	23

Post- leitzahl	Gemeinde	Landkreis	Seite	Post- leitzahl	Gemeinde	Landkreis	Seite
6971	Bobstadt	Tauberbischofsheim	34	7520	Bruchsal, Stadt	Bruchsal	29
7239	Bochingen	Rottweil	56	6831	Brühl	Mannheim	32
6921	Bockschaft	Sinsheim	33	7823	Brunnadern	Hochschwarzwald	39
7454	Bodelshausen	Tübingen	59	6971	Brunntal	Tauberbischofsheim	34
7641	Boderweiler	Kehl	39	7829	Bubenbach	Hochschwarzwald	39
7765	Bodman	Stockach	45	7171	Bubenorbis	Schwäbisch Hall	25
7981	Bodnegg	Ravensburg	55	7201	Bubshelm	Tuttlingen	60
7071	Böbingen an der Rems	Schwäbisch Gmünd	25	7891	Buch	Waldshut	47
7030	Böblingen, Stadt	Böblingen	17	6971	Buch am Ahorn	Buchen	29
6961	Bödingheim	Buchen	29	7052	Buchau, Bad, Stadt	Saulgau	57
7291	Böffingen	Freudenstadt	52	6967	Buchen(Odenwald), Stadt	Buchen	29
7926	Böhmenkirch	Göppingen	19	7801	Buchenbach	Freiburg	38
7761	Böhringen	Konstanz	40	7119	Buchenbach	Künzelsau	21
7419	Böhringen	Münsingen	54	7741	Buchenberg	Villingen	46
7211	Böhringen	Rottweil	56	7801	Buchheim	Freiburg	38
7869	Böllen	Lörrach	41	7791	Buchheim	Stockach	45
7124	Bönnigheim, Stadt	Ludwigsburg	22	7809	Buchholz	Emmendingen	37
7901	Börslingen	Ulm	26	7521	Büchenau	Bruchsal	29
7241	Börstingen	Horb	54	7531	Büchenbronn	Pforzheim	33
7321	Börtlingen	Göppingen	19	7519	Büchig bei Bretten	Karlsruhe	31
7271	Bösingen	Freudenstadt	52	7959	Bühl	Biberach	49
7211	Bösingen	Rottweil	56	7580	Bühl, Stadt	Bühl	36
7421	Böttlingen	Münsingen	54	7601	Bühl	Offenburg	43
7205	Böttlingen	Tuttlingen	60	7401	Bühl	Tübingen	59
7805	Bötzingen	Freiburg	38	7891	Bühl	Waldshut	47
6961	Bofsheim	Buchen	29	7901	Bühlhausen	Ulm	26
7701	Bohlingen	Konstanz	40	7582	Bühlertal	Bühl	36
7601	Bolhsbach	Offenburg	43	7161	Bühlertann	Schwäbisch Hall	25
7921	Bolheim	Heidenheim	20	7161	Bühlerzell	Schwäbisch Hall	25
7323	Boll	Göppingen	19	7311	Bünzwangen	Göppingen	19
7451	Boll	Hechingen	53	7861	Bürchau	Lörrach	41
7823	Boll	Hochschwarzwald	39	7106	Bürg	Heilbronn	20
7239	Boll	Rottweil	56	7151	Bürg	Waiblingen	28
7791	Boll	Stockach	45	7701	Büdingen am Hoehrhein	Konstanz	40
7612	Bollenbach	Wolfach	48	7701	Büßlingen	Konstanz	40
7901	Bollingen	Ulm	26	7111	Büttelbronn	Öhringen	24
7801	Bollschweil	Freiburg	38	7779	Buggensegel	Überlingen	46
7969	Bolstern	Saulgau	57	7845	Buggingen	Müllheim	42
7831	Bombach	Emmendingen	37	7061	Buhlbronn	Waiblingen	28
7961	Boms	Saulgau	57	7067	Buoch	Waiblingen	28
7031	Bondorf	Böblingen	17	7501	Burbach	Karlsruhe	31
7969	Bondorf	Saulgau	57	7815	Burg	Freiburg	38
7101	Bonfeld	Heilbronn	20	7941	Burgau	Sigmaringen	58
7026	Bonlanden auf den Fildern	Esslingen	18	7921	Burgberg	Heidenheim	20
7823	Bonndorf im Schwarzwald, Stadt	Hochschwarzwald	39	7744	Burgberg	Villingen	46
7771	Bonndorf	Überlingen	45	7471	Burgfelden	Balingen	49
7085	Bopfingen, Stadt	Aalen	16	7959	Burgrieden	Biberach	49
7129	Bopenheim	Heilbronn	20	7151	Burgstall an der Murr	Backnang	16
7602	Bottenau	Offenburg	43	7799	Burgweiler	Überlingen	46
6973	Boxberg, Stadt	Tauberbischofsheim	34	7801	Burkheim, Stadt	Freiburg	38
6981	Boxtal	Tauberbischofsheim	34	7453	Burladingen	Hechingen	53
7129	Brackenheim, Stadt	Heilbronn	20	7501	Busenbach	Karlsruhe	31
7341	Bräunisheim	Ulm	26	7291	Busenweiler	Freudenstadt	52
7715	Bräunlingen, Stadt	Donauessingen	36	7959	Bußmannshausen	Biberach	49
7969	Braunweiler	Saulgau	57	7602	Butschbach	Offenburg	43
7171	Braunsbach	Schwäbisch Hall	25	7422	Buttenhausen	Münsingen	54
6971	Brehmen	Tauberbischofsheim	34	7543	Calmbach	Calw	50
7814	Breisach am Rhein, Stadt	Freiburg	38	7260	Calw, Stadt	Calw	50
7261	Breitenberg	Calw	50	7111	Cappel	Öhringen	24
6951	Breitenbronn	Mosbach	32	7971	Christazhofen	Wangen	60
7891	Breitenfeld	Waldshut	47	7121	Cleebronn	Heilbronn	20
7401	Breitenholz	Tübingen	59	7101	Cleversulzbach	Heilbronn	20
7031	Breitenstein	Böblingen	17	7541	Conweiler	Calw	50
7901	Breitlingen	Ulm	26	7151	Cottenweiler	Backnang	17
7821	Breitnau	Hochschwarzwald	39	7180	Crailsheim, Stadt	Crailsheim	18
7421	Bremelau	Münsingen	54	6991	Craintal	Mergentheim	23
7969	Bremen	Saulgau	57	6993	Creglingen, Stadt	Mergentheim	23
7801	Bremgarten	Müllheim	42	7241	Cresbach	Freudenstadt	52
7891	Brenden	Waldshut	47	7119	Criesbach	Künzelsau	21
7927	Brenz	Heidenheim	20	7119	Crispenhofen	Künzelsau	21
7101	Brettach	Heilbronn	20	7031	Dachtel	Calw	50
7518	Bretten, Stadt	Karlsruhe	31	7931	Dächlingen	Ehingen	52
7181	Brettheim	Crailsheim	18	7031	Dätzingen	Böblingen	17
7151	Bretzenacker	Waiblingen	28	7031	Dagersheim	Böblingen	17
7111	Bretzfeld	Öhringen	24	7101	Dahenfeld	Heilbronn	20
6969	Bretzingen	Buchen	29	6971	Dainbach	Tauberbischofsheim	34
7151	Breuningsweiler	Waiblingen	28	6921	Daisbach	Sinsheim	33
7742	Brigach	Villingen	46	7758	Daisendorf	Überlingen	46
7461	Brittheim	Balingen	49	7091	Dalkingen	Aalen	16
7841	Britzingen	Müllheim	42	6951	Dallau	Mosbach	32
7831	Broggingen	Emmendingen	37	7891	Dangstetten	Waldshut	47
6931	Brombach	Heidelberg	30	7421	Dapfen	Münsingen	54
7852	Brombach	Lörrach	41	7031	Darmsheim	Böblingen	17
6961	Bronnacker	Buchen	29	7841	Dattlingen	Müllheim	42
7959	Bronnen	Biberach	49	7220	Dauchingen	Villingen	46
7411	Bronnen	Reutlingen	55	6951	Daudenzell	Mosbach	32
7411	Bronnweiler	Reutlingen	55	7941	Daugendorf	Saulgau	57
7151	Bruch	Backnang	16	7461	Dautmergen	Balingen	49
7501	Bruchhausen	Karlsruhe	31				

Post- leitzahl	Gemeinde	Landkreis	Seite	Post- leitzahl	Gemeinde	Landkreis	Seite
7261	Deckenpfromm	Culw	50				
7321	Degenfeld	Schwäbisch Gmünd	25	7295	Dornstetten, Stadt	Freudenstadt	52
7889	Degerfelden	Lörrach	41	7861	Dossenbach	Säckingen	44
7891	Degernau	Waldshut	47	6901	Dossenheim	Heidelberg	30
7411	Degerschlacht	Reutlingen	55	7461	Dotternhausen	Balingen	49
7779	Deggenhausen	Überlingen	46	7801	Dottingen	Müllheim	42
7345	Deggingen	Göppingen	19	7421	Dottingen	Münsingen	54
7101	Degmarn	Heilbronn	20	7341	Drackenstein	Göppingen	19
7209	Deilingen	Tuttlingen	60	7701	Duchtlingen	Konstanz	40
7771	Deisendorf	Überlingen	46	6921	Dühren	Sinsheim	33
7212	DeiBlingen	Rottweil	56	7171	Dünsbach	Crailsheim	18
7301	Deizisau	Esslingen	18	7201	Dürbheim	Tuttlingen	60
7901	Dellmensingen	Ulm	26	7941	Dürmentingen	Saulgau	57
7921	Denklingen	Heidenheim	20	7321	Dürnau	Göppingen	19
7306	Denkendorf	Esslingen	18	7941	Dürnau	Saulgau	57
7209	Denkingen	Tuttlingen	60	7519	Dürrenbüchig	Karlsruhe	31
7799	Denkingen	Überlingen	46	7241	Dürrenmettstetten	Horb	54
7541	Dennach	Calw	51	7941	Dürrenwaldstetten	Saulgau	57
7809	Denzlingen	Emmendingen	37	7101	Dürrenzimmern	Heilbronn	20
3981	Dertingen	Tauberbischofsheim	34	7737	Dürrheim, Bad	Villingen	46
7405	Dettenhausen	Tübingen	59	7531	Dürrn	Pforzheim	33
7241	Dettensee	Hechingen	53	7601	Dundenheim	Lahr	41
7891	Dettinghofen	Waldshut	47	7213	Dunningen	Rottweil	56
7241	Dettingen	Hechingen	53	7921	Dunstelingen	Heidenheim	20
7751	Dettingen	Konstanz	40	7601	Durbach	Offenburg	43
7401	Dettingen	Tübingen	59	7201	Durchhausen	Tuttlingen	60
7921	Dettingen am Albuch	Heidenheim	20	7071	Durlangen	Schwäbisch Gmünd	25
7417	Dettingen an der Erms	Reutlingen	56	7552	Durmersheim	Rastatt	43
7951	Dettingen an der Iller	Biberach	49	7291	Durrweiler	Freudenstadt	52
7311	Dettingen unter Teck	Nürtingen	24	7407	Dußlingen	Tübingen	59
7241	Dettingen	Hechingen	53	7101	Duttenberg	Heilbronn	20
7891	Detzeln	Waldshut	47				
6971	Deubach	Mergentheim	23	6981	Ebenheid	Tauberbischofsheim	34
7988	Deuchelried	Wangen	60	7961	Ebenweiler	Saulgau	57
7031	Deufringen	Böblingen	17	6930	Eberbach, Stadt	Heidelberg	30
7769	Deutwang	Sigmaringen	58	7119	Eberbach	Künzelsau	22
7081	Dewangen	Aalen	16	7141	Eberdingen	Vaihingen	27
7109	Diebach	Künzelsau	22	7891	Eberfingen	Waldshut	47
7519	Diedelsheim	Karlsruhe	31	7951	Eberhardzell	Biberach	49
6952	Diedesheim	Mosbach	32	7961	Ebersbach	Saulgau	57
7131	Diefenbach	Vaihingen	27	7333	Ebersbach an der Fils	Göppingen	19
6909	Dielheim	Heidelberg	30	7151	Ebersberg	Bucknang	17
6971	Dienststadt	Tauberbischofsheim	34	7271	Ebershardt	Calw	51
7971	Dieboldshofen	Wangen	60	6961	Eberstadt	Buchen	29
7601	Diersburg	Offenburg	43	7101	Eberstadt	Heilbronn	20
7641	Diersheim	Kehl	39	7109	Eberstal	Künzelsau	22
7241	Dießen	Hechingen	53	7575	Ebersteinburg	Rastatt	43
7941	Dietelhofen	Ehingen	52	7601	Ebersweier	Offenburg	43
6981	Dietenhan	Tauberbischofsheim	34	7273	Ebhausen	Calw	51
7531	Dietenhausen	Pforzheim	33	7470	Ebingen, Stadt	Balingen	49
7905	Dietenheim, Stadt	Ulm	26	7081	Ebnat	Aalen	16
7941	Dietershausen	Ehingen	52	7806	Ebnet	Freiburg	38
7791	Dietershofen	Sigmaringen	58	7823	Ebnet	Hochschwarzwald	39
7941	Dieterskirch	Ehingen	52	7801	Ebringen	Freiburg	38
7291	Dietersweiler	Freudenstadt	52	7701	Ebringen	Konstanz	40
7211	Dietingen	Rottweil	56	7023	Echterdingen	Esslingen	18
7531	Dietlingen	Pforzheim	33	7181	Eckartshausen	Schwäbisch Hall	25
7951	Dietmanns	Biberach	49	7601	Eckartsweiler	Kehl	39
7823	Dillendorf	Waldshut	47	7111	Eckartsweiler	Öhringen	24
6901	Dilsberg	Heidelberg	30	7241	Eckenweiler	Horb	54
7111	Dimbach	Öhringen	24	6995	Edelfingen	Mergentheim	23
7751	Dingelsdorf	Konstanz	40	7291	Edelweiler	Freudenstadt	52
7081	Dirgenheim	Aalen	16	6803	Edingen	Mannheim	32
7925	Dischingen	Heidenheim	20	7271	Effringen	Calw	51
6971	Distelhausen	Tauberbischofsheim	34	7859	Efringen-Kirchen	Lörrach	41
6971	Dittigheim	Tauberbischofsheim	34	7941	Egelfingen	Saulgau	57
7829	Dittishausen	Hochschwarzwald	39	7271	Egenhausen	Calw	51
6971	Dittwar	Tauberbischofsheim	34	7201	Egesheim	Tuttlingen	60
7241	Ditzenbach, Bad	Göppingen	19	7501	Eggenstein	Karlsruhe	31
7257	Ditzingen	Leonberg	22	7901	Eggingen	Ulm	26
7544	Dobel	Calw	51	7921	Eglingen	Heidenheim	20
7031	Döfflingen	Böblingen	17	7421	Eglingen	Münsingen	54
7711	Döggingen	Donaueschingen	36	7989	Eglofs	Wangen	60
6981	Dörlesberg	Tauberbischofsheim	34	7851	Egringen	Lörrach	41
7631	Dörflinbach	Lahr	41	7421	Ehstetten	Münsingen	54
7401	Dörnach	Tübingen	59	7701	Ehingen im Hegau	Konstanz	40
7119	Dörrenzimmern	Künzelsau	22	7930	Ehingen (Donau), Stadt	Ehingen	52
7109	Dörzbach	Künzelsau	22	7297	Ehlenbogen	Freudenstadt	52
7171	Döttingen	Schwäbisch Hall	25	7031	Ehningen	Böblingen	17
7891	Dogern	Waldshut	47	7901	Ehrenstein	Ulm	26
7710	Donaueschingen, Stadt	Donaueschingen	36	7801	Ehrenstetten	Freiburg	38
7931	Donaurieden	Ehingen	52	7861	Ehrsberg	Lörrach	41
7901	Donaustetten	Ulm	26	6921	Ehrstädt	Sinsheim	33
6969	Donebach	Buchen	29	7129	Eibensbach	Heilbronn	20
7419	Donnstetten	Münsingen	54	7101	Eichelberg	Heilbronn	20
7322	Donzdorf	Göppingen	19	7521	Eichelberg	Sinsheim	33
7081	Dorfmerkingen	Aalen	16	7861	Eichen	Lörrach	41
7461	Dorfmertingen	Balingen	49	7969	Eichen	Saulgau	57
6969	Dornberg	Buchen	29	7889	Eichsel	Lörrach	41
7901	Dorndorf	Ulm	26	7961	Eichstegen	Saulgau	57
7242	Dornhan, Stadt	Horb	54	7831	Eichstetten	Freiburg	38
7901	Dornstadt	Ulm	26	6921	Eichtersheim	Sinsheim	33

Post- leitzahl	Gemeinde	Landkreis	Seite	Post- leitzahl	Gemeinde	Landkreis	Seite
6971	Eiersheim	Tauberbischofsheim	34	7801	Eschbach	Müllheim	42
7706	Eigeltingen	Stockach	45	7891	Eschbach	Waldshut	47
7859	Eimeldingen	Lörrach	41	7111	Eschelbach	Öhringen	24
6951	Einbach	Buchen	29	6921	Eschelbach	Sinsheim	33
7613	Einbach	Wolfach	48	6925	Eschelbronn	Sinsheim	33
7481	Einhart	Sigmaringen	58	7101	Eschenau	Heilbronn	20
7901	Einsingen	Ulm	26	7321	Eschenbach	Göppingen	19
7961	Eintürnen	Wangen	60	7171	Eschental	Schwäbisch Hall	25
7829	Eisenbach	Hochschwarzwald	39	7983	Esenhausen	Ravensburg	55
7971	Eisenharz	Wangen	60	7761	Espasingen	Stockach	45
7581	Eisental	Bühl	36	7081	Essingen	Aalen	16
7531	Eisingen	Pforzheim	33	7201	Esslingen	Donauessingen	36
7332	Eislingen/Fils, Stadt	Göppingen	19	7300	Esslingen am Neckar, Stadt	Esslingen	18
7861	Eibenschwand	Lörrach	41	7181	Ettenhausen	Crailsheim	18
7551	Elchesheim	Rastatt	43	7637	Ettenheim, Stadt	Lahr	41
7081	Elchingen auf dem Härtsfeld	Aalen	16	7631	Ettenheimmünster	Lahr	41
7601	Eigersweier	Offenburg	43	7991	Ettenkirch	Tettnang	59
7091	Ellenberg	Aalen	16	7481	Ettisweiler	Sigmaringen	58
7101	Ellhofen	Heilbronn	20	7901	Ettlenschieß	Ulm	26
7531	Ellmendingen	Pforzheim	33	7505	Ettlingen, Stadt	Karlsruhe	31
7181	Ellrichshausen	Crailsheim	18	7501	Ettlingenweiler	Karlsruhe	31
7951	Ellwangen	Biberach	49	7271	Ettmannsweiler	Calw	51
7090	Ellwangen (Jagst), Stadt	Aalen	16	7501	Etzenrot	Karlsruhe	31
6991	Elpersheim	Mergentheim	23	6961	Eubigheim	Buchen	29
7521	Elsenz	Sinsheim	33	7161	Eutendorf	Backnang	17
7171	Eltershofen	Schwäbisch Hall	25	7241	Eutingen	Horb	54
7807	Elzach, Stadt	Emmendingen	37	7533	Eutingen	Pforzheim	33
7261	Emberg	Calw	51	7821	Ewatingen	Hochschwarzwald	39
7941	Emerfeld	Saulgau	57	7341	Eybach	Göppingen	19
7941	Emeringen	Ehingen	52				
7931	Emeringen	Ehingen	52				
7830	Emmendingen, Stadt	Emmendingen	37	7081	Fachsenfeld	Aalen	16
7271	Emmingen	Calw	51	6951	Fahrenbach	Mosbach	32
7701	Emmingen ab Egg	Donauessingen	36	7863	Fahrnau	Lörrach	41
7241	Empfingen	Hechingen	53	7821	Falkau	Hochschwarzwald	39
7851	Endenburg	Lörrach	41	7801	Falkensteig	Freiburg	38
7057	Endersbach	Waiblingen	28	7826	Faulenfürst	Hochschwarzwald	39
7461	Endingen	Balingen	49	7331	Faurndau	Göppingen	19
7833	Endingen, Stadt	Emmendingen	37	7591	Fautenbach	Bühl	36
7541	Engelsbrand	Calw	51	7211	Feckenhausen	Rottweil	56
7881	Engelschwand	Säckingen	44	7841	Feldberg	Müllheim	42
7791	Engelswies	Stockach	45	7821	Feldberg (Schwarzwald)	Hochschwarzwald	39
7707	Engen, Stadt	Konstanz	40	7481	Feldhausen	Sigmaringen	58
7461	Engstlatt	Balingen	49	7801	Feldkirch	Freiburg	38
7412	Eningen unter Achalm	Reutlingen	56	7541	Feldrennach	Calw	51
7861	Enkenstein	Lörrach	41	7419	Feldstetten	Münsingen	54
7421	Ennabeuren	Münsingen	54	7012	Fellbach, Stadt	Waiblingen	28
7931	Ennahofen	Ehingen	52	7241	Fellendorf	Horb	54
7947	Ennetach	Saulgau	57	7111	Feßbach	Öhringen	24
7141	Ensing	Vaihingen	27	7601	Fessenbach	Offenburg	43
7171	Enslingen	Schwäbisch Hall	25	7841	Feuerbach	Müllheim	42
7401	Entringen	Tübingen	59	7161	Fichtenberg	Backnang	17
7131	Enzberg	Vaihingen	27	6991	Finsterlohr	Mergentheim	23
7546	Enzklosterle	Calw	51	7116	Finsterrot	Schwäbisch Hall	26
7969	Enzkofen	Saulgau	57	7951	Fischbach	Biberach	49
7141	Enzweiningen	Vaihingen	27	7826	Fischbach	Hochschwarzwald	39
6921	Epfenbach	Sinsheim	33	7731	Fischbach	Villingen	46
7239	Epfendorf	Rottweil	56	7612	Fischerbach	Wolfach	48
7891	Epfenhofen	Donauessingen	36	7241	Fischingen	Hechingen	53
6901	Eppelheim	Heidelberg	30	7851	Fischingen	Lörrach	41
7517	Eppingen, Stadt	Sinsheim	33	7251	Flacht	Leonberg	22
6971	Erpplingen	Tauberbischofsheim	34	7519	Flehingen	Karlsruhe	31
7904	Erbach	Ulm	26	7101	Flein	Heilbronn	20
7151	Erbstetten	Backnang	17	7921	Fleinheim	Heidenheim	20
7931	Erbstetten	Ehingen	52	7961	Fleischwangen	Saulgau	57
7141	Erdmannhausen	Ludwigsburg	22	6921	Flinsbach	Sinsheim	33
7731	Erdmannsweiler	Villingen	46	7081	Flochberg	Aalen	16
6969	Erfeld	Buchen	29	7211	Flözlingen	Rottweil	56
7241	Ergenzingen	Horb	54	7239	Fluorn	Rottweil	56
7941	Erisdorf	Saulgau	57	7804	Föhrental	Freiburg	38
7991	Eriskirch	Tettnang	59	7564	Forbach	Rastatt	43
7311	Erkenbrechtsweiler	Nürtingen	24	7831	Forchheim	Emmendingen	37
7591	Erlach	Offenburg	43	7501	Forchheim	Karlsruhe	31
7461	Erlaheim	Balingen	49	7119	Forchtenberg, Stadt	Öhringen	24
6961	Erlenbach	Buchen	29	7166	Fornsbach	Backnang	17
7101	Erlenbach	Heilbronn	20	7521	Forst	Bruchsal	29
7951	Erlenmoos	Biberach	49	7101	Frankenbach	Heilbronn	20
7121	Erligheim	Ludwigsburg	22	7931	Frankenhofen	Ehingen	52
7901	Ermingen	Ulm	26	6991	Frauental	Mergentheim	23
7119	Ernsbach	Öhringen	24	7129	Frauzimmern	Heilbronn	20
7951	Erolzheim	Biberach	49	7831	Freiamt	Emmendingen	37
7411	Erpfingen	Reutlingen	56	7800	Freiburg im Breisgau, Stadt	Stadtkreis	36
7931	Ersingen	Ehingen	52	7501	Freiolsheim	Rastatt	43
7531	Ersingen	Pforzheim	33	7591	Freistett, Stadt	Kehl	39
7943	Ersingen	Saulgau	57	6991	Freudenbach	Mergentheim	23
7291	Erzgrube	Freudenstadt	52	6982	Freudenberg, Stadt	Tauberbischofsheim	34
7461	Erzingen	Balingen	49	7290	Freudenstadt, Stadt	Freudenstadt	52
7895	Erzingen	Waldshut	47	7131	Freudenstein	Vaihingen	27
7981	Eschach	Ravensburg	55	7121	Freudental	Ludwigsburg	22
7071	Eschach	Schwäbisch Gmünd	25	7443	Frickenhäuser	Nürtingen	24
7801	Eschbach	Freiburg	38	7161	Frickenhofen	Backnang	17

Post- leitzahl	Gemeinde	Landkreis	Seite	Post- leitzahl	Gemeinde	Landkreis	Seite
7081	Frickingen	Heidenheim	20	7344	Gingen an der Fils	Göppingen	19
7771	Frickingen	Überlingen	46	6971	Gissigheim	Tauberbischofsheim	34
7203	Fridingen an der Donau, Stadt	Tuttlingen	60	6969	Glashofen	Buchen	29
7969	Friedberg	Saulgau	57	7481	Glashütte	Sigmaringen	58
7829	Friedenweiler	Hochschwarzwald	39	7488	Glashütte (Baden)	Stockach	45
7701	Friedingen	Konstanz	40	7241	Glatt	Hechingen	53
7941	Friedingen	Saulgau	57	7291	Glatten	Freudenstadt	53
6121	Friedrichsdorf	Heidelberg	30	7419	Glems	Reutlingen	56
7990	Friedrichshafen, Stadt	Tettnang	59	7070	Gmünd, Schwäbisch, Stadt	Schwäbisch Gmünd	25
7107	Friedrichshall, Bad, Stadt	Heilbronn	29	7171	Gnadental	Schwäbisch Hall	26
7501	Friedrichstal	Karlsruhe	31	7401	Gniebel	Tübingen	59
7632	Friesenheim	Lahr	41	7101	Gochsen	Heilbronn	21
7971	Friesenhofen	Wangen	60	7521	Gochsheim, Stadt	Bruchsal	29
7251	Friolzheim	Leonberg	22	7531	Göbrichen	Pforzheim	33
7211	Frittlingen	Tuttlingen	40	7941	Göffingen	Saulgau	57
7869	Fröhd	Lörrach	41	7071	Göggingen	Schwäbisch Gmünd	25
7471	Frohnsletten	Sigmaringen	58	7791	Gögglingen	Ulm	26
7401	Fronnenhausen	Tübingen	59	7901	Göllsdorf	Rottweil	56
7462	Frommern	Balingen	49	7211	Gölshausen	Karlsruhe	31
7981	Fronhofen	Ravensburg	55	7519	Gönningen	Reutlingen	56
7291	Fünfbronn	Freudenstadt	52	7416	Göppingen, Stadt	Göppingen	19
7951	Füramoos	Biberach	49	7320	Görwihl	Säckingen	44
7101	Fürfeld	Heilbronn	20	7881	Göschweiler	Hochschwarzwald	39
7241	Fürnsal	Horb	54	7829	Göbblingen	Rottweil	56
7711	Fürstenberg, Stadt	Donaueschingen	36	7461	Göttelfingen	Freudenstadt	53
7891	Fützen	Donaueschingen	36	7291	Göttelfingen	Horb	54
7969	Fulgenstadt	Saulgau	57	7241	Göttelfingen	Ulm	26
7593	Furschenbach	Bühl	36	7901	Göttingen	Wangen	60
7743	Furtwangen, Stadt	Donaueschingen	36	7971	Göttlishofen	Buchen	60
				6961	Götzingen	Buchen	29
				7171	Goggenbach	Schwäbisch Hall	26
7419	Güchingen	Münsingen	54	7181	Goldbach	Crailsheim	18
7031	Gärtringen	Böblingen	17	7081	Goldburghausen	Aalen	16
7560	Gaggenu, Stadt	Rastatt	43	7601	Goldscheuer	Kehl	39
7181	Gaggstatt	Crailsheim	18	7421	Gomadingen	Münsingen	54
6901	Gaiberg	Heidelberg	30	7413	Gomaringen	Reutlingen	56
7761	Gaienhofen	Konstanz	40	7109	Gommersdorf	Buchen	29
7160	Gaidorf, Stadt	Backnang	17	7519	Gondelsheim	Bruchsal	29
7171	Gailenkirchen	Schwäbisch Hall	26	7341	Gosbach	Göppingen	19
7704	Gailingen	Konstanz	40	7209	Gosheim	Tuttlingen	60
7111	Gaisbach	Öhringen	24	7971	Gospoldshofen	Wangen	60
7961	Gaisbeuren	Ravensburg	55	7801	Gottenheim	Freiburg	38
7798	Gaisweiler	Sigmaringen	58	6969	Gottersdorf	Buchen	29
7801	Gallenweiler	Müllheim	42	7702	Gottmadingen	Konstanz	40
7769	Gallmannsweil	Stockach	45	7157	Grab	Backnang	17
6981	Gamburg	Tauberbischofsheim	34	7523	Graben	Karlsruhe	31
7931	Gammerschwang	Ehingen	52	7419	Grabenstetten	Reutlingen	56
7321	Gammelshausen	Göppingen	19	7541	Gräfenhausen	Calw	51
7487	Gammerdingen, Stadt	Sigmaringen	58	7441	Grafenberg	Nürtingen	24
7181	Gammesfeld	Crailsheim	18	7821	Grafenhausen	Hochschwarzwald	39
7591	Gamshurst	Bühl	36	7631	Grafenhausen	Lahr	41
7291	Garrweiler	Freudenstadt	53	7931	Granheim	Ehingen	52
6901	Gauangelloch	Heidelberg	30	7101	Grantschen	Heilbronn	21
7261	Gaugenwald	Calw	51	7779	Grasbeuren	Überlingen	46
7941	Gauingen	Münsingen	54	7581	Grauelsbaum	Kehl	39
7561	Gausbach	Rastatt	43	7531	Greffern	Bühl	36
7451	Gauselfingen	Göppingen	53	7740	Gremmel sbach	Villingen	46
7251	Gebersheim	Leonberg	22	7887	Grenzach	Lörrach	41
7971	Gebrazhofen	Wangen	60	7861	Greszen	Lörrach	41
7261	Gechingen	Calw	51	7601	Griesbach, Bad	Offenburg	43
7111	Geddelsbach	Öhringen	24	7601	Griesheim	Offenburg	43
7161	Geiferts Hofen	Schwäbisch Hall	26	7931	Griesingen	Ehingen	52
7961	Geigelbach	Saulgau	57	7891	Grießen	Waldshut	47
7716	Geisingen, Stadt	Donaueschingen	36	7891	Grimmelshofen	Waldshut	47
7941	Geisingen	Münsingen	54	7841	Grißheim	Müllheim	42
7141	Geisingen am Neckar	Ludwigsburg	22	7951	Grodtt	Biberach	49
7081	Geislingen	Aalen	16	7291	Grömbach	Freudenstadt	53
7465	Geislingen	Balingen	49	7181	Gröningen	Crailsheim	18
7171	Geislingen am Kocher	Schwäbisch Hall	26	7931	Grötzingen	Ehingen	52
7340	Geislingen an der Steige, Stadt	Göppingen	19	7501	Grötzingen	Karlsruhe	31
7111	Geibelhardt	Schwäbisch Hall	26	7441	Grötzingen, Stadt	Nürtingen	24
7891	Geißlingen	Waldshut	47	6921	Grombach	Sinsheim	33
7171	Gelbingen	Schwäbisch Hall	26	7141	Gronau	Heilbronn	21
7101	Gellmersbach	Heilbronn	20	7171	Großaltdorf	Schwäbisch Hall	26
7519	Gemmingen	Heilbronn	20	7152	Großaspach	Backnang	17
7121	Gemrigheim	Sinsheim	33	7441	Großbettlingen	Nürtingen	24
7614	Gengenbach, Stadt	Ludwigsburg	22	7141	Großbotwar, Stadt	Ludwigsburg	22
7411	Genkingen	Offenburg	43	7071	Großdeinbach	Schwäbisch Gmünd	25
7182	Gerabronn, Stadt	Reutlingen	56	6951	Großeicholzheim	Buchen	29
7064	Geradstetten	Crailsheim	18	7451	Grosselfingen	Hechingen	53
6971	Gerchsheim	Waiblingen	28	7411	Großengstingen	Reutlingen	56
6969	Gerichtstetten	Tauberbischofsheim	34	7151	Großerlach	Backnang	17
6971	Gerlachsheim	Buchen	29	7105	Großgartach	Heilbronn	21
7016	Gerlingen, Stadt	Tauberbischofsheim	34	7141	Großglattbach	Vaihingen	27
7562	Gernsbach, Stadt	Leonberg	22	7051	Großheppach	Waiblingen	28
6969	Gerolzahn	Rastatt	43	7881	Großherrischwand	Säckingen	44
7861	Gersbach	Buchen	29	7973	Großholzleute	Wangen	60
7342	Gerstetten	Lörrach	41	7121	Großingersheim	Ludwigsburg	22
7869	Geschwend	Heidenheim	20	7921	Großkuchen	Heidenheim	20
7927	Gienzen an der Brenz, Stadt	Lörrach	41	6971	Großrinderfeld	Tauberbischofsheim	34
		Heidenheim	20	6945	Großsachsen	Mannheim	32
				7123	Großsachsenheim, Stadt	Ludwigsburg	22

Post- leit zahl	Gemeinde	Landkreis	Seite	Post- leit zahl	Gemeinde	Landkreis	Seite
7959	Großschafhausen	Biberach	49	7471	Harthausen auf der Scher	Sigmaringen	58
7799	Großschönach	Überlingen	46	7481	Harthausen bei Feldhausen	Sigmaringen	58
7799	Großstadelhofen	Überlingen	46	7801	Hartheim	Freiburg	38
7969	Großtissen	Saulgau	57	7471	Hartheim	Stockach	45
7591	Großweiler	Bühl	36	7881	Hartschwand	Säckingen	44
7181	Gründelhardt	Crailsheim	18	7861	Hasel	Lörrach	41
6981	Grünenwört	Tauberbischofsheim	34	7931	Hasenweiler	Ravensburg	55
7711	Grüningen	Donaueschingen	36	7971	Haslach	Biberach	49
7941	Grüningen	Saulgau	57	7031	Haslach	Böblingen	17
7981	Grünkraut	Ravensburg	55	7591	Haslach	Offenburg	43
7241	Grünmettstetten	Horb	54	7612	Haslach im Kinzigtal, Stadt	Wolfach	48
6974	Grünsfeld, Stadt	Tauberbischofsheim	34	7809	Haslachsimeonswald	Emmendingen	37
6971	Grünsfeldhausen	Tauberbischofsheim	34	6921	Hasselbach	Sinsheim	33
7291	Grünthal	Freudenstadt	53	6954	Haßmersheim	Mosbach	32
7501	Grünwettersbach	Karlsruhe	31	7321	Hattenhofen	Göppingen	19
7341	Gruibingen	Göppingen	19	7799	Hattenweiler	Überlingen	46
7541	Grunbach	Calw	51	7701	Hattlingen	Donaueschingen	36
7067	Grunbach	Waiblingen	28	7061	Hauersbronn	Waiblingen	28
7931	Grundsheim	Ehingen	52	7571	Haueneberstein	Rastatt	44
7813	Grunern	Müllheim	42	7892	Hauenstein, Stadt	Säckingen	44
7881	Grunholz	Säckingen	44	7971	Hauerz	Wangen	60
7456	Gruol	Hechingen	53	7852	Hauingen	Lörrach	41
7162	Gschwend	Backnang	17	7613	Hausach, Stadt	Wolfach	48
7129	Güglingen, Stadt	Heilbronn	21	7481	Hausen am Andelsbach	Sigmaringen	58
7261	Gültlingen	Calw	51	7181	Hausen am Bach	Crailsheim	18
7031	Gültstein	Böblingen	17	7931	Hausen am Bussen	Ehingen	52
7121	Gündelbach	Vaihingen	27	7461	Hausen am Tann	Balingen	49
7821	Gündelwangen	Hochschwarzwald	39	7701	Hausen an der Aach	Konstanz	40
7801	Gündlingen	Freiburg	38	7341	Hausen an der Fils	Göppingen	19
7241	Gündringen	Horb	54	7411	Hausen an der Lauchert	Reutlingen	56
7969	Günzkofen	Saulgau	57	7801	Hausen an der Möhlin	Freiburg	38
7741	Gutenbach	Donaueschingen	36	7161	Hausen an der Rot	Backnang	17
7761	Güttingen	Konstanz	40	7251	Hausen an der Würm	Leonberg	22
7961	Guggenhausen	Saulgau	57	7129	Hausen an der Zaber	Heilbronn	21
7803	Gundelfingen	Freiburg	38	7451	Hausen im Killertal	Hechingen	53
7421	Gundelfingen	Münsingen	54	7489	Hausen im Tal	Stockach	45
6953	Gundelsheim, Stadt	Heilbronn	21	7862	Hausen im Wiesental	Lörrach	41
7421	Gundershofen	Münsingen	54	7901	Hausen ob Lontal	Heidenheim	20
7761	Gundholzen	Konstanz	40	7211	Hausen ob Rottweil	Rottweil	56
7201	Gunningen	Tuttlingen	60	7933	Hausen ob Urspring	Ehingen	52
7891	Gurtweil	Waldshut	47	7201	Hausen ob Verena	Tuttlingen	60
7341	Gussenstadt	Heidenheim	20	7711	Hausen vor Wald	Donaueschingen	36
7809	Gutach im Breisgau	Emmendingen	37	7591	Hausgereut	Kehl	39
7611	Gutach (Schwarzwaldbahn)	Wolfach	48	7421	Hayingen, Stadt	Münsingen	54
7311	Gutenberg	Nürtingen	24	7064	Hebsack	Waiblingen	28
7489	Gutenstein	Stockach	45	7450	Hechingen, Stadt	Hechingen	53
7959	Gutenzell	Biberach	49	6971	Heckfeld	Tauberbischofsheim	34
7711	Gutmadingen	Donaueschingen	36	7831	Hecklingen	Emmendingen	37
7421	Gutsbezirk Münsingen (gemeindefreies Gebiet)	Münsingen	55	6931	Heddesbach	Heidelberg	30
6951	Guttenbach	Mosbach	32	6805	Heddesheim	Mannheim	32
				7061	Hegenlohe	Esslingen	18
6931	Haag	Heidelberg	30	7051	Hegnach	Waiblingen	28
7857	Haagen	Lörrach	41	7751	Begne	Konstanz	40
6991	Haagen	Mergentheim	23	6900	Heidelberg, Stadt	Stadtkreis	29
7101	Haberschlacht	Heilbronn	21	7521	Heidelsheim, Stadt	Bruchsal	29
7481	Habsthal	Sigmaringen	58	7920	Heidenheim an der Brenz, Stadt	Heidenheim	20
6991	Hachtel	Mergentheim	23	7711	Heidenhofen	Donaueschingen	36
7121	Häfnerhaslach	Vaihingen	27	6951	Heidersbach	Buchen	29
7861	Häg	Lörrach	41	7100	Heilbronn, Stadt	Stadtkreis	16
7851	Hägelberg	Lörrach	41	7799	Heiligenberg	Überlingen	46
7881	Hänner	Säckingen	44	7631	Heiligenzell	Lahr	41
7401	Häslach	Tübingen	59	7241	Heiligenzimmern	Hechingen	53
7821	Häusern	Hochschwarzwald	39	6901	Heiligkreuzsteinach	Heidelberg	30
7401	Hägelloch	Tübingen	59	7941	Heiligkreuztal	Saulgau	57
7759	Hagnau am Bodensee	Überlingen	46	7831	Heimbach	Emmendingen	37
7968	Haid	Saulgau	57	7251	Heimerdingen	Leonberg	22
7961	Haidgau	Ravensburg	55	7251	Heimsheim, Stadt	Leonberg	22
7452	Haigerloch, Stadt	Hechingen	53	7151	Heiningen	Backnang	17
7401	Haiflingen	Tübingen	59	7326	Heiningen	Göppingen	19
7941	Hailtingen	Saulgau	57	6951	Heinsheim	Mosbach	32
6969	Hainstadt	Buchen	29	7471	Heinstetten	Stockach	45
7961	Haisterkirch	Ravensburg	55	7843	Heitersheim, Stadt	Müllheim	42
7271	Haiberbach, Stadt	Calw	51	7921	Heidenfingen	Heidenheim	20
7170	Hall, Schwäbisch, Stadt	Schwäbisch Hall	26	7581	Helmlingen	Kehl	39
7291	Hallwangen	Freudenstadt	53	7521	Helmsheim	Bruchsal	29
7859	Haltlingen	Lörrach	41	6921	Helmsstadt	Sinsheim	33
7901	Halzhausen	Ulm	26	7401	Hemmendorf	Tübingen	59
7531	Hamberg	Pforzheim	33	7761	Hemmenhofen	Konstanz	50
7521	Hambrücken	Bruchsal	29	7251	Hemmingen	Leonberg	22
7711	Hammerreisenbach- Bregenbach	Donaueschingen	36	6961	Hemsbach	Buchen	29
7151	Hanweiler	Waiblingen	28	6944	Hemsbach	Mannheim	32
6969	Hardheim	Buchen	29	7419	Hengen	Münsingen	55
7441	Hardt	Nürtingen	24	7181	Hengstfeld	Crailsheim	18
7231	Hardt	Rottweil	56	7311	Hepsisau	Nürtingen	24
7881	Harpolingen	Säckingen	44	7944	Herbertingen	Saulgau	57
7111	Harsberg	Öhringen	24	7931	Herbertshofen	Ehingen	52
7451	Hart	Hechingen	53	7834	Herbolzheim, Stadt	Emmendingen	37
7021	Harthausen	Esslingen	18	6951	Herbolzheim (Jagst)	Mosbach	32
6991	Harthausen	Mergentheim	23	7922	Herbrechtingen	Heidenheim	20
7239	Harthausen	Rottweil	56	6991	Herbsthausen	Mergentheim	23

Post- leitzahl	Gemeinde	Landkreis	Seite	Post- leitzahl	Gemeinde	Landkreis	Seite
7799	Herdwangen	Überlingen	46	7612	Hofstetten	Wolfach	48
7971	Herlazhofen	Wangen	60	7141	Hof und Lembach	Ludwigsburg	23
7071	Herlikofen	Schwäbisch Gmünd	25	7601	Hofweier	Offenburg	43
7921	Hermaringen	Heidenheim	20	7881	Hogschür	Sickingen	44
7481	Hermentingen	Sigmaringen	58	7119	Hohebach	Künzelsau	22
7119	Hermuthausen	Künzelsau	22	7051	Hohenacker	Waiblingen	28
7506	Herrenalb, Stadt	Calw	51	7771	Hohenbodman	Überlingen	46
7033	Herrenberg, Stadt	Böblingen	17	7061	Hohengehren	Esslingen	19
7181	Herrentierbach	Crailsheim	18	7121	Hohenhaslach	Vaihingen	27
6991	Herrenzimmern	Mergentheim	23	7921	Hohenmemmingen	Heidenheim	20
7211	Herrenzimmern	Rottweil	56	6941	Hohensachsen	Mannheim	32
7881	Herrischried	Säckingen	44	7081	Hohenstadt	Aalen	16
7906	Herrlingen	Ulm	26	6961	Hohenstadt	Buchen	29
7889	Herten	Lörrach	41	7341	Hohenstadt	Göppingen	19
7841	Hertingen	Müllheim	42	7321	Hohenstaufen	Göppingen	19
7151	Hertmannsweiler	Waiblingen	28	7121	Hohenstein	Ludwigsburg	23
7731	Herzogenweiler	Villingen	46	7969	Hohentengen	Saulgau	57
7291	Herzogsweller	Freudenstadt	53	7891	Hohentengen	Waldshut	47
7601	Hesselhurst	Kehl	39	7531	Hohenwart	Pforzheim	33
7121	Hessigheim	Ludwigsburg	22	7501	Hohenwettersbach	Karlsruhe	31
6969	Hettigenbeuern	Buchen	29	7601	Hohnhurst	Kehl	39
6961	Hettingen	Buchen	29	6991	Hollenbach	Künzelsau	22
7481	Hettingen, Stadt	Sigmaringen	58	6969	Hollerbach	Buchen	29
7072	Heubach, Stadt	Schwäbisch Gmünd	25	7261	Holzbronn	Calw	51
7921	Heuchlingen	Heidenheim	20	7411	Holzelfingen	Reutlingen	56
7071	Heuchlingen	Schwäbisch Gmünd	25	7851	Holzlen	Lörrach	42
7941	Heudorf am Bussen	Saulgau	57	7031	Holzgerlingen	Böblingen	17
7947	Heudorf bei Mengen	Saulgau	57	7801	Holzhausen	Freiburg	38
7791	Heudorf bei Meßkirch	Stockach	45	7321	Holzhausen	Göppingen	19
7769	Heudorf im Hegau	Stockach	45	7241	Holzhausen	Horb	54
7931	Heufelden	Ehingen	52	7641	Holzhausen	Kehl	39
7151	Heutensbach	Backnang	17	7901	Holzkirch	Ulm	26
7141	Heutingsheim	Ludwigsburg	22	7311	Holzmaden	Nürtingen	24
7801	Heuweiler	Freiburg	38	7821	Holzschlag	Hochschwarzwald	39
7031	Hildrizhausen	Böblingen	17	7771	Homberg	Überlingen	46
7565	Hilpertsau	Rastatt	44	7641	Honau	Kehl	39
6921	Hilsbach, Stadt	Sinsheim	33	7411	Honau	Reutlingen	56
7701	Hilzingen	Konstanz	40	7711	Hondingen	Donaueschingen	36
7769	Hindelwangen	Stockach	45	7181	Honhardt	Crailsheim	18
7824	Hinterzarten	Hochschwarzwald	39	6991	Honsbronn	Mergentheim	23
7711	Hintschingen	Donaueschingen	36	7701	Honstetten	Stockach	45
7791	Hippetsweiler	Sigmaringen	58	7241	Hopfau	Horb	54
7401	Hirrlingen	Tübingen	59	7769	Hoppetenzell	Stockach	45
7262	Hirsau	Calw	51	7240	Horb am Neckar, Stadt	Horb	54
7401	Hirschau	Tübingen	59	7801	Horben	Freiburg	38
6961	Hirschlanden	Buchen	29	7211	Horgen	Rottweil	56
7251	Hirschlanden	Leonberg	22	7891	Horheim	Waldshut	47
7481	Hitzkofen	Sigmaringen	58	7100	Horkheim	Heilbronn	21
7141	Hochberg	Ludwigsburg	23	7761	Horn	Konstanz	40
7961	Hochberg	Saulgau	57	6969	Hornbach	Buchen	30
7481	Hochberg	Sigmaringen	58	7271	Hornberg	Calw	51
7951	Hochdorf	Biberach	49	7184	Hornberg	Crailsheim	18
7311	Hochdorf	Esslingen	18	7881	Hornberg	Sickingen	44
7801	Hochdorf	Freiburg	38	7746	Hornberg, Stadt	Wolfach	48
7291	Hochdorf	Freudenstadt	53	7481	Hornstein	Sigmaringen	58
7241	Hochdorf	Horb	54	7109	Horrenbach	Buchen	30
7141	Hochdorf	Ludwigsburg	23	6909	Horrenberg	Heidelberg	30
7141	Hochdorf	Vaihingen	27	7121	Horrheim	Vaihingen	27
7737	Hochemmingen	Donaueschingen	36	7471	Hossingen	Balingen	49
6951	Hochhausen	Mosbach	32	7961	Höckirch	Saulgau	57
6971	Hochhausen	Tauberbischofsheim	34	7881	Hottlingen	Sickingen	44
7239	Hochmössingen	Rottweil	56	7711	Hubertshofen	Donaueschingen	36
7881	Hochsal	Säckingen	44	7531	Huchenfeld	Pforzheim	33
7501	Hochstetten	Karlsruhe	31	6921	Hüffenhardt	Mosbach	32
6832	Hockenheim, Stadt	Mannheim	32	7713	Hüfingen, Stadt	Donaueschingen	36
7821	Höchenschwand	Waldshut	47	7841	Hügelheim	Müllheim	42
7101	Höchstberg	Heilbronn	21	7571	Hügelshelm	Rustatt	44
7771	Hödingen	Überlingen	46	7419	Hülben	Reutlingen	56
7951	Höfen	Biberach	49	7081	Hülen	Aalen	16
7151	Höfen	Waiblingen	28	6961	Hüngheim	Buchen	30
7545	Höfen an der Enz	Calw	51	7951	Hürbel	Biberach	50
7451	Höfendorf	Hechingen	53	7921	Hürben	Heidenheim	20
7251	Höfingen	Leonberg	22	7891	Hürllingen	Waldshut	47
6971	Höhfeld	Tauberbischofsheim	34	7851	Hüsinggen	Lörrach	42
7853	Höllstein	Lörrach	41	7421	Hütten	Münsingen	55
7101	Hölzern	Heilbronn	21	7881	Hütten	Säckingen	44
7141	Höpfungheim	Ludwigsburg	23	7171	Hütten	Schwäbisch Hall	26
6969	Höpfungheim	Buchen	29	7961	Hüttenreute	Saulgau	57
7561	Hörden	Rastatt	44	7901	Hüttisheim	Ulm	26
7411	Hörschwag	Hechingen	53	7081	Hüttlingen	Aalen	16
7241	Hörschweiler	Freudenstadt	53	7801	Hugstetten	Freiburg	38
7901	Hörvelsingen	Ulm	26	7631	Hugsweiler	Lahr	41
7101	Höblinsülz	Heilbronn	21	7941	Huldstetten	Münsingen	55
7061	Höblinswart	Waiblingen	28	7931	Hundersingen	Ehingen	52
7081	Hofen	Aalen	16	7421	Hundersingen	Münsingen	55
7121	Hofen	Ludwigsburg	23	7941	Hundersingen	Saulgau	57
6921	Hoffenheim	Sinsheim	33	6981	Hundheim	Tauberbischofsheim	34
7971	Hofs	Wangen	60	7521	Huttenheim	Bruchsal	29
7801	Hofsgrund	Freiburg	38	7841	Huttingen	Lörrach	42
7341	Hofstett-Emerbuch	Ulm	26	7291	Huzenbach	Freudenstadt	53

Post- leitzahl	Gemeinde	Landkreis	Seite	Post- leitzahl	Gemeinde	Landkreis	Seite
7603	Ibach	Offenburg	43	7889	Karsau	Säckingen	44
7822	Ibach	Säckingen	44	7989	Karsee	Wangen	60
7635	Ichenheim	Lahr	41	7809	Katzenmoos	Emmendingen	37
7551	Iffezheim	Rastatt	44	6951	Katzental	Mosbach	32
7291	Igelsberg	Freudenstadt	53	7031	Kayh	Böblingen	17
7261	Igelsloch	Calw	51	7640	Kehl, Stadt	Kehl	39
7791	Igelswies	Sigmaringen	58	7991	Kehlen	Tettngang	59
6991	Igersheim	Mergentheim	23	6981	Kembach	Tauberbischofsheim	34
7071	Iggingen	Schwäbisch Gmünd	25	7301	Kemnat	Esslingen	19
7240	Ihlingen	Horb	54	7832	Kenzingen, Stadt	Emmendingen	37
7811	Ihringen	Freiburg	38	7081	Kerkingen	Aalen	16
7901	Illerrieden	Ulm	26	7111	Kesselfeld	Öhringen	24
7551	Illingen	Rastatt	44	6834	Ketsch	Mannheim	32
7132	Illingen	Vaihingen	27	7481	Kettenacker	Sigmaringen	58
7799	Illmensee	Überlingen	46	7401	Kiebingen	Tübingen	59
7799	Illwangen	Überlingen	46	7831	Kiechlinsbergen	Freiburg	38
6971	Illspan	Tauberbischofsheim	34	7531	Kieselbronn	Pforzheim	33
7129	Iltsfeld	Heilbronn	21	7401	Kilchberg	Tübingen	59
7174	Ilshofen, Stadt	Schwäbisch Hall	26	7451	Killer	Hechingen	53
6804	Ilvesheim	Mannheim	32	7620	Kinzigtal	Wolfach	48
7717	Immendingen	Donaueschingen	36	7759	Kippenhausen	Überlingen	46
7821	Immeneich	Waldshut	47	7634	Kippenheim	Lahr	41
7401	Immenhausen	Tübingen	59	7631	Kippenheimweiler	Lahr	41
7971	Immenried	Wangen	60	6926	Kirchardt	Sinsheim	33
7759	Immenstaad	Überlingen	46	7959	Kirchberg an der Iller	Biberach	50
7451	Imnau, Bad	Hechingen	53	7184	Kirchberg an der Jagst, Stadt	Crailsheim	18
6971	Impfingen	Tauberbischofsheim	34	7141	Kirchberg an der Murr	Bucknang	17
7421	Indelhausen	Münsingen	55	7931	Kirchbierlingen	Ehingen	52
7891	Indlekofen	Waldshut	47	7734	Kirchdorf	Villingen	46
7119	Ingelfingen, Stadt	Künzelsau	22	7951	Kirchdorf an der Iller	Biberach	50
7951	Ingerkingen	Biberach	50	7931	Kirchen	Ehingen	52
7951	Ingoldingen	Biberach	50	7711	Kirchen - Hausen	Donaueschingen	36
7421	Ingstetten	Münsingen	55	7161	Kirchenkirnberg	Backnang	17
7481	Inneringen	Sigmaringen	58	7111	Kirchensall	Öhringen	24
7481	Inzigkofen	Sigmaringen	58	7402	Kirchentellinsfurt	Tübingen	59
7851	Inzlingen	Lörrach	42	7101	Kirchhausen	Heilbronn	21
7711	Ippingen	Donaueschingen	36	7125	Kirchheim am Neckar	Ludwigsburg	23
7141	Iptingen	Vaihingen	27	7081	Kirchheim am Ries	Aalen	16
7201	Irrendorf	Tuttlingen	60	7312	Kirchheim unter Teck, Stadt	Nürtingen	24
7211	Irslingen	Rottweil	56	7801	Kirchhofen	Freiburg	38
7241	Isenburg	Horb	54	7815	Kirchzarten	Freiburg	38
7461	Isingen	Balingen	59	7620	Kirnbach	Wolfach	48
7972	Isny, Stadt	Wangen	60	6833	Kirrlach	Bruchsal	29
7536	Ispringen	Pforzheim	33	7967	Kitlegg	Wangen	60
7841	Istein	Lörrach	42	7151	Kleinaspach	Backnang	17
7779	Ittendorf	Überlingen	46	7441	Kleinbottlingen	Nürtlingen	24
7941	Ittenhausen	Saulgau	57	7141	Kleinbottwar	Ludwigsburg	23
7501	Ittersbach	Pforzheim	33	6951	Kleineicholzheim	Buchen	30
6921	Ittlingen	Sinsheim	33	7411	Kleinengstingen	Reutlingen	56
7921	Itzelberg	Heidenheim	20	7101	Kleingartach, Stadt	Heilbronn	21
7761	Iznang	Konstanz	40	7141	Kleinglattbach	Vaihingen	27
7119	Jagstberg	Künzelsau	22	7051	Kleinheppach	Waiblingen	28
7109	Jagsthausen	Heilbronn	21	7121	Kleinhirschbach	Öhringen	24
7181	Jagstheim	Crailsheim	18	7841	Kleiningersheim	Ludwigsburg	23
7093	Jagstzell	Aalen	16	7121	Kleinkems	Lörrach	42
7801	Jechingen	Freiburg	38	7121	Kleinsachsenheim	Ludwigsburg	23
7311	Jesingen	Nürtingen	24	7501	Kleinsteinbach	Karlsruhe	31
7893	Jestetten	Waldshut	47	7131	Kleinwillars	Vaihingen	27
7401	Jettenburg	Tübingen	59	7734	Klengen	Villingen	46
7969	Jettkofen	Saulgau	57	7109	Klepsau	Buchen	30
7519	Jöhlingen	Karlsruhe	31	7101	Klingenberg	Heilbronn	21
7171	Jungholzhausen	Schwäbisch Hall	26	7901	Klingenstein	Ulm	26
7455	Jungingen	Hechingen	53	7296	Klosterreichenbach	Freudenstadt	53
7901	Jungingen	Ulm	26	7779	Kluftern	Überlingen	46
7481	Jungnau	Sigmaringen	58	7134	Knittlingen, Stadt	Vaihingen	27
7421	Justingen	Münsingen	55	7101	Kocherstesfeld	Heilbronn	21
7151	Jux	Backnang	17	7119	Kocherstetten	Künzelsau	22
7891	Kadelburg	Waldshut	47	7101	Kochertürn	Heilbronn	21
7291	Käiberbronn	Freudenstadt	53	7831	Köndringen	Emmendingen	37
6921	Käibertshausen	Mosbach	32	7316	Köngen	Esslingen	19
7471	Kaiseringen	Sigmaringen	58	6976	Königheim	Tauberbischofsheim	34
7061	Kaisersbach	Waiblingen	28	7535	Königsbach	Pforzheim	33
7769	Kalkofen	Sigmaringen	58	7923	Königsbronn	Heidenheim	20
7969	Kalkreute	Sigmaringen	58	7831	Königschaffhausen	Emmendingen	37
7761	Kaltbrunn	Konstanz	40	7961	Königssegwald	Saulgau	57
7623	Kaltbrunn	Wolfach	48	7744	Königsfeld im Schwarz- wald	Villingen	46
6969	Kaltenbrunn	Buchen	30	7201	Königsheim	Tuttlingen	60
7842	Kandern, Stadt	Müllheim	42	6975	Königshofen, Stadt	Tauberbischofsheim	34
7941	Kanzach	Saulgau	57	7081	Kösingen	Aalen	16
7541	Kapfenhardt	Calw	51	7441	Kohlberg	Nürtingen	24
7800	Kappel	Freiburg	38	7421	Kohlstetten	Münsingen	55
7821	Kappel	Hochschwarzwald	39	7201	Kolbingen	Tuttlingen	60
7981	Kappel	Ravensburg	55	7831	Kollmarsreute	Emmendingen	37
7952	Kappel	Saulgau	57	7809	Kollnau	Emmendingen	37
7481	Kappel	Sigmaringen	58	7701	Kömmingen	Donaueschingen	36
7731	Kappel	Villingen	46	7750	Konstanz, Stadt	Konstanz	40
7631	Kappel am Rhein	Lahr	41	6961	Korb	Buchen	30
7594	Kappelrodeck	Bühl	36	7054	Korb	Waiblingen	28
7441	Kappishäusern	Nürtingen	24	7642	Kork	Kehl	39
7521	Karlsdorf	Bruchsal	29				
7500	Karlsruhe, Stadt	Stadtkreis	29				

Post- leitzahl	Gemeinde	Landkreis	Seite	Post- leitzahl	Gemeinde	Landkreis	Seite
7015	Kornthal, Stadt	Leonberg	22	7241	Leinstetten	Horb	54
7014	Kornwestheim, Stadt	Ludwigsburg	23	7071	Leinzell	Schwäbisch Gmünd	25
7481	Krauchenwies	Sigmaringen	58	7711	Leipferdingen	Donauessingen	36
7109	Krautheim, Stadt	Buchen	30	7831	Leiselheim	Freiburg	38
7791	Kreenheinstetten	Stockach	45	7891	Lembach	Waldshut	47
7891	Krenkingen	Waldshut	47	7184	Lendsiedel	Craillsheim	18
6971	Krensheim	Tauberbischofsheim	34	6971	Lengenrieden	Tauberbischofsheim	34
7993	Kreßbrunn am Bodensee	Tett nang	59	7825	Lenzkirch	Hochschwarzwald	39
7521	Kronau	Bruchsal	29	7250	Leonberg, Stadt	Leonberg	22
7812	Grozingen, Bad	Müllheim	42	7129	Leonbronn	Heilbronn	21
6951	Krumbach	Mosbach	32	7501	Leopoldshafen	Karlsruhe	31
7791	Krumbach	Stockach	45	7181	Leukershausen	Craillsheim	18
7343	Kuchen	Göppingen	19	7989	Leupolz	Wangen	60
6987	Külsheim, Stadt	Tauberbischofsheim	34	7771	Leustetten	Überlingen	46
7118	Künzelsau, Stadt	Künzelsau	22	7057	Leutenbach	Waiblingen	28
7519	Kürnbach	Sinsheim	33	6901	Leutershausen am Bergstraße	Mannheim	32
7631	Kürzell	Lahr	41	7641	Leutesheim	Kehl	39
7891	Küßnach	Waldshut	47	7970	Leutkirch, Stadt	Wangen	60
6971	Kützbrunn	Tauberbischofsheim	34	7181	Leuzendorf	Craillsheim	18
7631	Kuhbach	Lahr	41	7481	Levertsweller	Sigmaringen	58
7115	Kupferzell	Öhringen	24	7585	Lichtenau, Stadt	Kehl	39
7554	Kuppenheim, Stadt	Rastatt	44	7261	Liebelsberg	Calw	51
7031	Kuppingen	Böblingen	17	7267	Liebenzell, Bad, Stadt	Calw	50
6971	Kupprichhausen	Tauberbischofsheim	34	7501	Liedolsheim	Karlsruhe	31
7401	Kusterdingen	Tübingen	59	7841	Liel	Müllheim	42
				7891	Lienheim	Waldshut	47
7211	Lackendorf	Rottweil	56	7131	Lienzingen	Vaihingen	27
6802	Ladenburg, Stadt	Mannheim	32	7603	Lierbach	Offenburg	43
7630	Lahr, Stadt	Lahr	41	7761	Liggeringen	Konstanz	40
7109	Laibach	Künzelsau	22	7799	Liggersdorf	Sigmaringen	58
7903	Laichingen, Stadt	Münsingen	55	6951	Limbach	Mosbach	32
7481	Laiz	Sigmaringen	58	7743	Linach	Donauessingen	36
6901	Lampenhain	Heidelberg	30	6931	Lindach	Mosbach	32
7969	Lampertsweller	Saulgau	57	7071	Lindach	Schwäbisch Gmünd	25
7101	Lampoldshausen	Heilbronn	21	6961	Lindelbach	Tauberbischofsheim	34
7521	Landshausen	Sinsheim	33	7501	Linkenheim	Karlsruhe	31
7501	Langenalb	Pforzheim	33	7441	Linsenhofen	Nürtingen	24
7994	Langenargen	Tett nang	59	7641	Linx	Kehl	39
7861	Langenau	Lörrach	42	7841	Lipbach	Müllheim	42
7907	Langenau, Stadt	Ulm	26	7081	Lippach	Aalen	16
7714	Langenbach	Donauessingen	36	7771	Lippertsreute	Überlingen	46
7111	Langenbeutlingen	Öhringen	24	7151	Lippoldsweller	Backnang	17
7541	Langenbrand	Calw	51	7769	Liptingen	Stockach	45
7561	Langenbrand	Rastatt	44	7751	Litzelstetten	Konstanz	40
7521	Langenbrücken, Bad	Bruchsal	29	6921	Lobenfeld	Heidelberg	30
7183	Langenburg, Stadt	Craillsheim	18	7211	Locherhof	Rottweil	56
6969	Langenelz	Buchen	30	7121	Löchgau	Ludwigsburg	23
7941	Langenenslingen	Sigmaringen	58	6991	Löffelstelzen	Mergentheim	23
7791	Langenhart	Stockach	45	7829	Löffingen, Stadt	Hochschwarzwald	39
7828	Langenordnach	Stockach	45	7850	Lörrach, Stadt	Lörrach	42
7761	Langenrain	Hochschwarzwald	39	7101	Löwenstein, Stadt	Heilbronn	21
7951	Langenschemmern	Konstanz	40	7501	Loffenau	Calw	51
7742	Langenschiltach	Biberach	50	6951	Lohrbach	Mosbach	32
7501	Langensteinbach	Villingen	46	7291	Lombach	Freudenstadt	53
7631	Langenwinkel	Karlsruhe	31	7131	Lomersheim	Vaihingen	27
7991	Langnau	Lahr	41	7901	Lonsee	Ulm	26
7119	Laßbach	Tett nang	59	7419	Lonsingen	Münsingen	55
7081	Laubach	Künzelsau	22	7073	Lorch, Stadt	Schwäbisch Gmünd	25
7961	Laubbach	Aalen	16	7291	Loßburg	Freudenstadt	53
7081	Lauchheim, Stadt	Saulgau	57	7891	Lottstetten	Waldshut	47
6970	Lauda, Stadt	Aalen	16	7140	Ludwigsburg, Stadt	Ludwigsburg	23
6941	Laudenbach	Tauberbischofsheim	34	7762	Ludwigshafen am Bodensee	Stockach	45
6991	Laudenbach	Mannheim	32	6946	Lützelsachsen	Mannheim	32
6951	Laudenberg	Mergentheim	23	7241	Lützenhardt	Freudenstadt	53
7591	Lauf	Buchen	30	7901	Luizhausen	Ulm	26
7841	Laufen	Bühl	36	7692	Luttingen	Säckingen	44
7161	Laufen am Kocher	Müllheim	42				
7461	Laufen an der Eyach	Backnang	17	7901	Machtolsheim	Ulm	27
7887	Laufenburg (Baden), Stadt	Balingen	49	7411	Mägerkingen	Reutlingen	56
7128	Lauffen am Neckar, Stadt	Säckingen	44	7401	Mähringen	Tübingen	59
7211	Lauffen ob Rottweil	Heilbronn	21	7901	Mähringen	Ulm	27
7951	Laupertshausen	Rottweil	56	7859	Märkt	Lörrach	42
7958	Laupheim, Stadt	Biberach	50	7969	Magenbuch	Sigmaringen	58
7891	Lausheim	Biberach	50	7421	Magolsheim	Münsingen	55
7181	Lautenbach	Waldshut	47	7031	Magstadt	Böblingen	17
7606	Lautenbach	Craillsheim	18	7631	Mahlberg, Stadt	Lahr	41
7561	Lautenbach	Offenburg	43	7769	Mahlspüren im Hegau	Stockach	45
7934	Lauterach	Rastatt	44	7769	Mahlspüren im Tal	Stockach	45
7233	Lauterbach	Ehingen	52	7201	Mahlstetten	Tuttlingen	60
7081	Lauterburg	Rottweil	56	16	Aalen	Böblingen	17
7074	Lautern	Aalen	16	7034	Maichingen	Öhringen	24
7477	Lautlingen	Schwäbisch Gmünd	25	7116	Mainhardt	Schwäbisch Hall	26
7644	Legelshurst	Balingen	49	7173	Mainwangen	Stockach	45
7800	Lehen	Kehl	39	7769	Maisach	Offenburg	43
7622	Lehengericht	Freiburg	38	7603	Maisbach	Calw	51
7531	Lehnigen	Wolfach	48	7261	Maisenbach	Schwäbisch Gmünd	25
7901	Lehr	Pforzheim	33	7321	Maitis	Emmendingen	37
7101	Lehrensteinsfeld	Ulm	26	7830	Maleck	Leonberg	22
6961	Leibensstadt	Heilbronn	21	7251	Malmshelm	Müllheim	42
7571	Leiberstung	Buchen	30	7841	Malsburg	Heidelberg	30
7791	Leibertingen	Bühl	36	6909	Malsch	Karlsruhe	31
7461	Leidringen	Stockach	45	7502	Malschenberg	Heidelberg	30
6906	Leimen	Balingen	49	7831	Malterdingen	Emmendingen	37
7022	Leinfelden, Stadt	Heidelberg	30				
		Böblingen	17				

Post- leitzahl	Gemeinde	Landkreis	Seite	Post- leitzahl	Gemeinde	Landkreis	Seite
7861	Mambach	Lörrach	42	7717	Möhringen, Stadt	Donaueschingen	37
7111	Mangoldsall	Öhringen	24	7941	Möhringen	Saulgau	57
6800	Mannheim, Stadt	Stadtkreis	29	7031	Mönchberg	Böblingen	17
7851	Mappach	Lörrach	42	7733	Mönchweiler	Villingen	46
7941	Marbach	Saulgau	57	6921	Mönchzell	Heidelberg	30
6971	Marbach	Tauberbischofsheim	34	7251	Mönsheim	Leonberg	22
7731	Marbach	Villingen	46	7501	Mörsch	Karlsruhe	31
7142	Marbach am Neckar, Stadt	Ludwigsburg	23	6969	Mörschenhardt	Buchen	30
7471	Margrethausen	Balingen	49	7941	Mörsingen	Saulgau	57
7181	Mariäkappel	Crailsheim	18	6951	Mörtelstein	Mosbach	32
7231	Mariazell	Rottweil	56	7591	Mösbach	Bühl	36
7901	Markbronn	Ulm	27	7407	Mössingen	Tübingen	59
7778	Markdorf, Stadt	Überlingen	46	7261	Möttlingen	Calw	51
7761	Markelfingen	Konstanz	40	7031	Mötzingen	Böblingen	17
6996	Markelsheim	Mergentheim	23	7261	Monakam	Calw	51
7145	Markgröningen, Stadt	Ludwigsburg	23	6981	Mondfeld	Tauberbischofsheim	34
7181	Marktlustenuau	Crailsheim	18	7581	Moos	Bühl	36
7109	Marlach	Künzelsau	22	7761	Moos	Konstanz	40
7241	Marschalkenzimmern	Horb	54	7931	Moosbeuren	Ehingen	52
7261	Martinsmoos	Calw	51	6931	Moosbrunn	Heidelberg	30
7841	Marzell	Müllheim	42	7941	Moosburg	Saulgau	57
7951	Maselheim	Biberach	50	7969	Moosheim	Saulgau	57
7101	Massenbach	Heilbronn	21	7119	Morsbach	Künzelsau	22
7101	Massenbachhausen	Heilbronn	21	6950	Mosbach, Stadt	Mosbach	32
7181	Matzenbach	Crailsheim	18	7481	Mottschief	Sigmaringen	58
7151	Maubach	Backnang	17	7581	Muckenschopf	Kehl	39
7841	Mauchen	Müllheim	42	6951	Muckental	Mosbach	32
7891	Mauchen	Waldshut	47	6933	Mudau	Buchen	30
7701	Mauenheim	Donaueschingen	37	6901	Mückenloch	Heidelberg	30
6901	Mauer	Heidelberg	30	7130	Mühlacker, Stadt	Vaihingen	27
7133	Maulbronn, Stadt	Vaihingen	27	7519	Mühlbach	Sinsheim	33
7867	Maulburg	Lörrach	42	7241	Mühlen am Neckar-	Horb	54
7996	Meckenbeuren	Tettngang	59	7611	Mühlenbach	Wolfach	48
6922	Meckesheim	Heidelberg	30	7951	Mühlhausen	Biberach	50
7758	Meersburg, Stadt	Überlingen	46	6909	Mühlhausen	Heidelberg	30
7421	Mehrstetten	Münsingen	55	7701	Mühlhausen	Konstanz	40
7421	Meidelstetten	Münsingen	55	7531	Mühlhausen	Pforzheim	33
7129	Meimsheim	Heilbronn	21	7220	Mühlhausen	Rottweil	56
7631	Meißenheim	Lahr	41	7131	Mühlhausen an der Enz	Vaihingen	27
7401	Melchingen	Hechingen	53	7341	Mühlhausen im Tale	Göppingen	19
7591	Memprechtshofen	Kehl	39	7241	Mühlheim am Bach	Horb	54
7801	Mengen	Freiburg	38	7202	Mühlheim an der Donau, Stadt	Tuttlingen	60
7947	Mengen, Stadt	Saulgau	57	7771	Mühlhofen	Überlingen	46
7791	Menningen	Stockach	45	7769	Mühlingen	Stockach	45
7621	Menzenschwand	Hochschwarzwald	39	7241	Mühringen	Horb	54
7521	Menzingen	Bruchsal	29	6931	Mülben	Mosbach	28
6963	Merchingen	Buchen	30	7601	Müllen	Kehl	39
7801	Merdingen	Freiburg	38	7840	Müllheim, Stadt	Müllheim	42
6990	Mergentheim, Bad, Stadt	Mergentheim	23	7769	Münchhof	Stockach	45
7256	Merklingen	Leonberg	22	7254	Münchingen	Leonberg	22
7901	Merklingen	Ulm	27	7623	Münchingen	Hochschwarzwald	39
7802	Merzhausen	Freiburg	38	7631	Münchweiler	Lahr	41
7109	Meßbach	Künzelsau	22	7251	Münklingen	Leonberg	22
6971	Messelhausen	Tauberbischofsheim	34	7420	Münsingen, Stadt	Münsingen	54
7790	Meßkirch, Stadt	Stockach	45	7421	Münsingen, Gutsbezirk (gemeindefreies Gebiet)	Münsingen	55
7475	Meßstetten	Balingen	49	6991	Münster	Mergentheim	23
7951	Mettenberg	Biberach	50	7421	Münzdorf	Münsingen	56
7891	Mettenberg	Waldshut	47	7521	Münzesheim	Bruchsal	29
7418	Metzingen, Stadt	Reutlingen	56	7869	Muggenbrunn	Lörrach	42
6951	Michelbach	Mosbach	32	7553	Muggensturm	Rastatt	44
7561	Michelbach	Rastatt	44	7119	Mülgingen	Künzelsau	22
7129	Michelbach am Heuchelberg	Heilbronn	21	7931	Mundelgingen	Ehingen	52
7111	Michelbach am Wald	Öhringen	24	7711	Mundelfingen	Donaueschingen	37
7171	Michelbach an der Bilz	Schwäbisch Hall	26	7121	Mundelsheim	Ludwigsburg	22
7181	Michelbach an der Heide	Crailsheim	18	7932	Munderkingen, Stadt	Ehingen	52
7181	Michelbach an der Lücke	Crailsheim	18	7931	Mundingen	Ehingen	52
7171	Michelfeld	Schwäbisch Hall	26	7831	Mundingen	Emmendingen	37
6921	Michelfeld	Sinsheim	33	7801	Munzingen	Freiburg	38
7961	Michelwinraden	Ravensburg	55	7887	Murg	Säckingen	44
7061	Miedelsbach	Waiblingen	28	7141	Murr	Ludwigsburg	22
7969	Mieterkingen	Saulgau	57	7157	Murrhardt, Stadt	Backnang	17
7631	Mietersheim	Lahr	41	7969	Musbach	Saulgau	57
7959	Mietingen	Biberach	50	7021	Musberg	Böblingen	17
7771	Mimmenhausen	Überlingen	46	7119	Muthof	Künzelsau	22
7271	Mindersbach	Calw	51	7075	Mutlangen	Schwäbisch Gmünd	25
7769	Mindersdorf	Sigmaringen	58	7501	Mutschelbach	Karlsruhe	31
7525	Mingolsheim, Bad	Bruchsal	29	7951	Muttensweiler	Biberach	50
7889	Minseln	Säckingen	44				
7711	Mistelbrunn	Donaueschingen	37				
7951	Mittelbiberach	Biberach	50	7311	Nabern	Nürtingen	24
7951	Mittelbuch	Biberach	50	7270	Nagold, Stadt	Calw	51
7161	Mittelfischach	Schwäbisch Hall	26	7931	Nasgenstadt	Ehingen	52
6951	Mittelschefflenz	Mosbach	32	7141	Nassach	Backnang	17
7411	Mittelstadt	Reutlingen	56	6991	Nassau	Mergentheim	23
7779	Mittelstenweiler	Überlingen	46	6981	Nassig	Tauberbischofsheim	34
7961	Mittelurbach	Ravensburg	55	7921	Nattheim	Heidenheim	20
7108	Möckmühl, Stadt	Heilbronn	21	7031	Nebringen	Böblingen	17
7761	Möggingen	Konstanz	40	6924	Neckarbischofsheim, Stadt	Sinsheim	33
7074	Mögglingen	Schwäbisch Gmünd	25	6951	Neckarburken	Mosbach	32
7141	Möglingen	Ludwigsburg	22	6952	Neckarelz	Mosbach	32
7101	Möglingen	Öhringen	25	6903	Neckargemünd, Stadt	Heidelberg	30

Post- leitzahl	Gemeinde	Landkreis	Seite	Post- leitzahl	Gemeinde	Landkreis	Seite
6934	Neckargerach	Mosbach	32	740	Niederhofen	Heilbronn	21
7141	Neckargröningen	Ludwigsburg	22	7401	Niedernau, Bad	Tübingen	59
6601	Neckarhausen	Mannheim	32	7119	Niedernhall, Stadt	Künzelsau	22
7441	Neckarhausen	Nürtingen	24	6991	Niederrimbach	Mergentheim	23
6951	Neckarkatzenbach	Mosbach	32	7801	Niederrimsingen	Freiburg	38
6951	Neckarmühlbach	Mosbach	32	7601	Niederschopfheim	Offenburg	43
7141	Neckarrems	Ludwigsburg	23	6994	Niederstetten, Stadt	Mergentheim	23
7107	Neckarsulm, Stadt	Heilbronn	21	7907	Niederstotzingen, Stadt	Heidenheim	20
7441	Neckartailfingen	Nürtingen	24	7989	Niederwangen	Wangen	60
7441	Neckartenzlingen	Nürtingen	24	7746	Niederwasser	Wolfach	48
7141	Neckarweihingen	Ludwigsburg	23	7841	Niederweiler	Müllheim	42
7129	Neckarwestheim	Heilbronn	21	7881	Niederwühl	Säckingen	44
6951	Neckarzimmern	Mosbach	32	7809	Niederwinden	Emmendingen	37
7901	Neenstetten	Ulm	27	7532	Niefern	Pforzheim	33
7401	Nehren	Tübingen	59	6971	Niklashausen	Tauberbischofsheim	34
7519	Neibshheim	Bruchsal	29	7831	Nimburg	Emmendingen	37
6921	Neidenstein	Sinsheim	33	7119	Nitzenhausen	Künzelsau	22
7311	Neidlingen	Nürtingen	24	7891	Nöggenschwiel	Waldshut	47
7101	Neipperg	Heilbronn	21	7531	Nöttlingen	Pforzheim	33
7901	Neilingen	Ulm	27	7631	Nonnenweiler	Lahr	41
7302	Neilingen auf den Fildern	Esslingen	19	7701	Nordhalden	Konstanz	40
7401	Nellingsheim	Tübingen	59	7081	Nordhausen	Aalen	16
7151	Nellmersbach	Waiblingen	28	7101	Nordhausen	Heilbronn	21
7201	Nendingen	Tuttlingen	60	7107	Nordheim	Heilbronn	21
7321	Nenningen	Göppingen	19	7611	Nordrach	Wolfach	48
7769	Nenzingen	Stockach	45	7861	Nordschwaben	Säckingen	44
7901	Nerenstetten	Ulm	27	7241	Nordstetten	Horb	54
7086	Neresheim, Stadt	Aalen	16	7831	Nordweil	Emmendingen	37
7604	Nesselried	Offenburg	43	7801	Norsingen	Freiburg	38
7771	Nesselwangen	Überlingen	46	7311	Notzingen	Nürtingen	24
7081	Neubronn	Aalen	16	7440	Nürtingen, Stadt	Nürtingen	24
6991	Neubronn	Mergentheim	23	7031	Nufringen	Böblingen	17
7261	Neubulach, Stadt	Calw	51	7461	Nusplingen	Balingen	49
7501	Neuburgweiler	Karlsruhe	31	7601	Nußbach	Offenburg	43
6956	Neudena, Stadt	Mosbach	32	7741	Nußbach	Villingen	46
7711	Neudingen	Donaueschingen	37	7519	Nußbaum	Pforzheim	33
7521	Neudorf	Bruchsal	29	7773	Nußdorf	Überlingen	46
7521	Neuenbürg	Bruchsal	29	7141	Nußdorf	Vaihingen	27
7540	Neuenbürg, Stadt	Calw	51	6901	Nußloch	Heidelberg	30
7844	Neuenburg, Stadt	Müllheim	42				
7441	Neuenhaus	Nürtingen	24				
7106	Neuenstadt am Kocher, Stadt	Heilbronn	21	7596	Oberachern	Bühl	36
7113	Neuenstein, Stadt	Öhringen	25	7521	Oberacker	Bruchsal	29
7861	Neuenweg	Lörrach	42	7891	Oberalpfen	Waldshut	47
7801	Neuershausen	Freiburg	38	6971	Oberbalbach	Tauberbischofsheim	34
7442	Neufra, Stadt	Nürtingen	24	7711	Oberbaldingen	Donaueschingen	37
7211	Neufra	Rottweil	56	7959	Oberbalzheim	Biberach	50
7941	Neufra	Saulgau	57	7801	Oberbergen	Freiburg	38
7451	Neufra	Sigmaringen	58	7061	Oberberken	Waiblingen	28
7771	Neufrach	Überlingen	46	7446	Oberboihingen	Nürtingen	29
7701	Neuhausen	Konstanz	40	7829	Oberbränd	Hochschwarzwald	34
7531	Neuhausen	Pforzheim	33	7581	Oberbruch	Bühl	36
7731	Neuhausen	Villingen	46	7151	Oberbrüden	Backnang	17
7419	Neuhausen an der Erms	Reutlingen	56	7135	Oberderdingen	Vaihingen	27
7303	Neuhausen auf den Fildern	Esslingen	19	6931	Oberdielbach	Mosbach	32
7201	Neuhausen ob Eck	Tuttlingen	60	7461	Oberdigisheim	Balingen	49
7261	Neuhengstett	Calw	51	7931	Oberdischingen	Ehingen	52
7116	Neuhütten	Öhringen	25	7081	Oberdorf am Ipf	Aalen	16
7741	Neukirch	Donaueschingen	37	7841	Obereggenen	Müllheim	42
7211	Neukirch	Rottweil	56	7891	Obereggingen	Waldshut	47
7995	Neukirch	Tettngang	59	7101	Oberseisheim	Heilbronn	21
7151	Neulautern	Heilbronn	21	7615	Oberentersbach	Wolfach	48
7091	Neuler	Aalen	16	7111	Obereppach	Öhringen	25
6831	Neuludheim	Mannheim	32	7731	Obereschach	Villingen	46
7641	Neumühl	Kehl	39	7951	Oberessendorf	Biberach	50
7291	Neuneck	Freudenstadt	53	7161	Oberfischach	Schwäbisch Hall	26
6991	Neunkirchen	Mergentheim	23	7201	Oberflacht	Tuttlingen	60
6951	Neunkirchen	Mosbach	32	6941	Oberflockenbach	Mannheim	32
6961	Neunstetten	Buchen	30	6921	Obergimpfern	Sinsheim	34
7989	Neuravensburg	Wangen	60	7109	Oberginsbach	Künzelsau	22
7111	Neureut	Öhringen	25	7804	Oberglottertal	Freiburg	38
7503	Neureut (Baden)	Karlsruhe	31	7101	Obergriesheim	Heilbronn	21
7581	Neusatz	Bühl	36	7071	Obergröningen	Schwäbisch Gmünd	25
7541	Neusatz	Calw	51	7521	Obergrömbach, Stadt	Bruchsal	29
6991	Neuses	Mergentheim	23	7611	Oberharmersbach	Wolfach	48
7826	Neustadt im Schwarzwald, Stadt	Mergentheim	23	7261	Oberhaugstett	Calw	51
7051	Neustadt	Hochschwarzwald	39	6831	Oberhausen	Bruchsal	29
7521	Neuthard	Waiblingen	28	7831	Oberhausen	Emmendingen	37
7972	Neutrauchburg	Bruchsal	29	7881	Oberhof	Säckingen	44
7571	Neuweier	Wangen	60	7959	Oberholzheim	Biberach	50
7031	Neuweiler	Bühl	36	7291	Oberiflingen	Freudenstadt	53
7261	Neuweiler	Böblingen	17	7031	Oberjesingen	Böblingen	17
7541	Niebelsbach	Calw	51	7031	Oberjettingen	Böblingen	17
7551	Niederbühl	Calw	51	6961	Oberkessach	Künzelsau	22
7841	Niederreggenen	Calw	51	7602	Oberkirch, Stadt	Offenburg	43
7732	Niederreschach	Rastatt	44	7901	Oberkirchberg	Ulm	27
7881	Niederreibsbach	Müllheim	42	7731	Oberkörnberg	Villingen	46
7831	Niederhausen	Villingen	46	7082	Oberkochen	Aalen	16
7881	Niederhof	Säckingen	44	7261	Oberkollbach	Calw	51
7931	Niederhofen	Emmendingen	37	7261	Oberkollwangen	Calw	51
		Säckingen	44	7891	Oberlauchringen	Waldshut	47
		Ehingen	52	6971	Oberlauda	Tauberbischofsheim	34

Post- leitzahl	Gemeinde	Landkreis	Seite	Post- leitzahl	Gemeinde	Landkreis	Seite
7261	Oberlengenhardt	Calw	51	7411	Oferdingen	Reutlingen	56
7311	Oberlenningen	Nürtingen	24	7101	Offenau	Heilbronn	21
7931	Obermarchtal	Ehingen	52	7600	Offenburg, Stadt	Offenburg	43
7890	Obermettingen	Waldshut	47	7941	Offingen	Saulgau	57
7811	Obermünstertal	Mühlheim	43	7801	Offnadingen	Freiburg	38
7401	Obernau	Tübingen	59	7404	Ofterdingen	Tübingen	59
6961	Oberndorf	Buchen	30	7891	Ofteringen	Waldshut	47
7551	Oberndorf	Rastatt	44	6836	Oftersheim	Mannheim	32
7799	Oberndorf	Sigmaringen	48	7931	Oggelsbeuren	Ehingen	52
7401	Oberndorf am Neckar, Stadt	Tübingen	59	7941	Oggelshausen	Saulgau	57
7236	Oberndorf am Neckar, Stadt	Rottweil	56	7921	Oggenhausen	Heidenheim	20
6969	Oberneudorf	Buchen	30	7601	Ohlsbach	Offenburg	43
7461	Obernheim	Balingen	49	7311	Ohmden	Nürtingen	24
7521	Oberöwisheim	Bruchsal	29	7081	Ohmenheim	Aalen	16
7111	Oberöhrn	Öhringen	25	7411	Ohnastetten	Reutlingen	56
7951	Oberopffingen	Biberach	50	7804	Ohrensbach	Freiburg	38
7809	Oberprechtal	Emmendingen	37	7101	Ohrnberg	Öhringen	25
7261	Oberreichenbach	Calw	51	7109	Olnhausen	Heilbronn	21
7601	Oberried	Freiburg	38	7181	Onölsheim	Crailsheim	18
7141	Oberriexingen, Stadt	Vaihingen	27	7477	Onstmettingen	Balingen	49
6991	Oberriimbach	Mergentheim	23	7801	Opfingen	Freiburg	38
7801	Oberriemsingen	Freiburg	38	7151	Oppelsbohm	Waiblingen	28
7163	Oberrot	Backnang	17	7603	Oppenau, Stadt	Offenburg	43
7801	Oberrotweil	Freiburg	38	7157	Oppenweiler	Backnang	17
7591	Obersasbach	Bühl	36	7901	Oppingen	Ulm	27
6951	Oberschefflenz	Mosbach	32	7111	Orendelsall	Öhringen	25
7451	Oberschmeien	Sigmaringen	58	7171	Orlach	Schwäbisch Hall	26
7601	Oberschopfheim	Lahr	41	7631	Orschweiler	Lahr	41
6971	Oberschüpf	Tauberbischofsheim	34	7959	Orsenhausen	Biberach	50
7271	Oberschwandorf	Calw	51	7769	Orsingen	Stockach	45
6951	Oberschwarzach	Mosbach	32	7601	Ortenberg	Offenburg	43
7809	Obersimonswald	Emmendingen	37	7461	Ostdorf	Balingen	49
7111	Obersöllbach	Öhringen	25	7261	Ostelsheim	Calw	51
7164	Obersonthem	Schwäbisch Hall	26	6960	Osterburken, Stadt	Buchen	30
7181	Oberspeltach	Crailsheim	18	7967	Ostrach	Sigmaringen	58
7931	Oberstadion	Ehingen	52	7321	Ottenbach	Göppingen	19
7171	Obersteinach	Schwäbisch Hall	26	7261	Ottenbronn	Calw	51
7112	Obersteinbach	Öhringen	25	7161	Ottendorf	Backnang	17
7141	Oberstenfeld	Ludwigsburg	23	7541	Ottenhausen	Calw	51
7771	Oberstenweiler	Überlingen	46	7631	Ottenheim	Calw	51
6991	Oberstetten	Mergentheim	23	7593	Ottenhöfen im Schwarz- wald	Lahr	41
7421	Oberstetten	Münsingen	55	7551	Ottersdorf	Bühl	36
7901	Oberstotzingen	Heidenheim	20	7961	Otterswang	Rastatt	44
7959	Obersulmetingen	Biberach	50	7481	Otterswang	Biberach	50
7241	Obertalheim	Horb	54	7583	Ottersweiler	Sigmaringen	58
7991	Oberteuringen	Tettnang	59	7121	Ottmarsheim	Bühl	36
7565	Obertsrot	Rastatt	44	7831	Ottoschwanden	Ludwigsburg	23
7772	Oberuhldingen	Überlingen	46	7311	Owen, Stadt	Emmendingen	37
7067	Oberurbach	Waiblingen	28	7451	Owingen	Nürtingen	24
7931	Oberwachingen	Ehingen	52	7771	Owingen	Hechingen	53
7321	Oberwälden	Göppingen	19	6971	Paimar	Überlingen	46
7823	Oberwangen	Waldshut	47	7501	Palmbach	Tauberbischofsheim	34
7581	Oberweiler	Bühl	36	7901	Pappelau	Karlsruhe	31
7501	Oberweiler	Karlsruhe	31	7251	Perouse	Ulm	27
7631	Oberweiler	Lahr	41	7605	Peterstal (Renchtal), Bad	Leonberg	22
7551	Oberweiler	Rastatt	44	7239	Peterzell	Offenburg	43
7151	Oberweissach	Backnang	17	7741	Peterzell	Rotweil	56
7881	Oberwühl	Säckingen	44	7403	Pfäffingen	Villingen	46
7809	Oberwinden	Emmendingen	37	7861	Pfäffingen	Tübingen	59
6971	Oberwittighausen	Tauberbischofsheim	34	7129	Pfaffenberg	Lörrach	42
6961	Oberwittstadt	Buchen	30	7501	Pfaffenhofen	Heilbronn	21
7620	Oberwolfach	Wolfach	48	7801	Pfaffenrot	Karlsruhe	31
6951	Obrigheim	Mosbach	32	7801	Pfaffenweiler	Freiburg	38
7121	Ochsenbach	Vaihingen	27	7731	Pfaffenweiler	Villingen	46
7921	Ochsenberg	Heidenheim	20	7071	Pfahlbronn	Schwäbisch Gmünd	25
7129	Ochsenburg	Heilbronn	21	7091	Pfahlheim	Aalen	16
7955	Ochsenhausen, Stadt	Biberach	50	7293	Pfalzgrafenweiler	Freudenstadt	53
7311	Ochsenwang	Nürtingen	24	7114	Pfedelbach	Öhringen	25
7641	Odelshofen	Kehl	40	7473	Pfeffingen	Balingen	49
7521	Odenheim	Bruchsal	29	6991	Pfizingen	Mergentheim	23
7421	Odenwaldstetten	Münsingen	55	7081	Pflaumloch	Aalen	16
7151	Üdernhardt	Waiblingen	28	7941	Pflummern	Saulgau	57
7602	Ödsbach	Offenburg	43	7711	Pföhren	Donauessingen	37
7101	Oedheim	Heilbronn	21	7530	Pforzheim, Stadt	Stadtkreis	29
7013	Oeffingen	Waiblingen	28	7271	Pfrondorf	Calw	51
7711	Oeffingen	Donauessingen	37	7401	Pfrondorf	Tübingen	59
7867	Öffingen	Säckingen	44	7421	Pfronstetten	Münsingen	55
7763	Öhningen	Konstanz	40	7981	Pfrungen	Ravensburg	55
7110	Öhringen, Stadt	Öhringen	25	7798	Pfullendorf, Stadt	Überlingen	46
7131	Ölbronn	Vaihingen	27	7417	Pfullingen, Stadt	Reutlingen	56
7969	Ölkofen	Saulgau	57	7522	Philippsburg, Stadt	Bruchsal	29
7901	Öllingen	Ulm	27	7131	Pinache	Vaihingen	27
7591	Önsbach	Bühl	36	6831	Plankstadt	Mannheim	32
7931	Öpfingen	Ehingen	52	7025	Plattenhardt	Esslingen	19
7031	Öschelbronn	Böblingen	17	7121	Pleidelsheim	Ludwigsburg	23
7531	Öschelbronn	Pforzheim	33	6931	Pleutersbach	Heidelberg	30
7151	Öschelbronn	Waiblingen	28	7401	Pliezhausen	Tübingen	59
7401	Öschingen	Tübingen	59	7551	Plittersdorf	Rastatt	44
7524	Östringen	Bruchsal	29	7310	Plochingen, Stadt	Esslingen	19
7556	Ötigheim	Rastatt	44	7067	Plüderhausen	Waiblingen	28
7136	Ötisheim	Vaihingen	27	7401	Poitringen	Tübingen	59
7651	Ötlingen	Lörrach	42				

St- zahl	Gemeinde	Landkreis	Seite	Post- leitzahl	Gemeinde	Landkreis	Seite
081	Pommertsweiler	Aalen	16	7591	Rheinbischofsheim	Kehl	40
071	Poppenhausen	Tauberbischofsheim	34	7888	Rheinfelden (Baden), Stadt	Säckingen	44
141	Poppenweiler	Ludwigsburg	23		Rheinhausen	Bruchsal	29
369	Präg	Lorrach	42	6831	Rheinheim	Waldshut	47
309	Prechtal	Emmendingen	37	7891	Rheinsheim	Bruchsal	29
616	Prinzbach	Lahr	41	7526	Rheinweiler	Müllheim	43
971	Pülfringen	Tauberbischofsheim	34	7841	Richen	Sinsheim	34
				6921	Rickenbach	Säckingen	41
991	Queckbronn	Mergentheim	23	7881	Rickenbach	Überlingen	46
641	Querbach	Kehl	40	7771	Riedbach	Crailsheim	18
				7181	Riedböhringen	Donaueschingen	37
901	Radelstetten	Ulm	27	7711	Rieden	Schwäbisch Hall	26
991	Raderach	Überlingen	46	7171	Riederich	Reutlingen	56
760	Radolfzell, Stadt	Konstanz	40	7419	Riedern am Sand	Waldshut	47
861	Raich	Lörrach	42	7891	Riedern am Wald	Waldshut	47
441	Raidwangen	Nürtingen	24	7591	Riedetsweiler	Sigmaringen	55
862	Raitbach	Lörrach	42	7791	Riedhausen	Saulgau	58
825	Raitenbuch	Hochschwarzwald	39	7961	Riedheim	Konstanz	40
769	Raihaslach	Stockach	45	7701	Riedichen	Überlingen	46
601	Rammersweier	Offenburg	43	7779	Riedlingen	Lörrach	42
901	Rammingen	Ulm	27	7861	Riedlingen, Stadt	Müllheim	43
603	Ramsbach	Offenburg	43	7841	Riedlingen, Stadt	Saulgau	58
701	Randegg	Konstanz	40	7940	Riedöschingen	Donaueschingen	37
451	Rangendingen	Hechingen	53	7711	Riegel	Emmendingen	37
111	Rappach	Öhringen	25	7831	Rielasingen	Konstanz	40
927	Rappenaun, Bad	Sinsheim	33	7703	Rielingshausen	Backnang	17
791	Rast	Stockach	45	7151	Riet	Vaihingen	27
550	Rastatt, Stadt	Rastatt	44	7141	Rietenau	Backnang	17
461	Ratshausen	Balingen	49	7151	Rietheim	Münsingen	55
989	Ratzenried	Wangen	60	7421	Rietheim	Tuttlingen	60
909	Rauenberg	Heidelberg	31	7201	Riethem	Villingen	47
981	Rauenberg	Tauberbischofsheim	34	7731	Rindelbach	Aalen	16
551	Rauental	Rastatt	44	7091	Rinderfeld	Mergentheim	23
980	Ravensburg, Stadt	Ravensburg	55	6991	Ringelbach	Offenburg	43
071	Rechberg	Schwäbisch Gmünd	25	7591	Ringgenbach	Sigmaringen	58
895	Rechberg	Waldshut	47	7791	Ringingen	Ehingen	52
324	Rechberghausen	Göppingen	19	7931	Ringingen	Hechingen	53
181	Rechenberg	Crailsheim	18	7451	Ringschnait	Biberach	50
7931	Rechtenstein	Ehingen	52	7951	Ringsheim	Lahr	41
7891	Reckingen	Waldshut	47	7636	Rinklingen	Karlsruhe	31
901	Regglisweiler	Ulm	27	7519	Rinschheim	Buchen	30
921	Reichartshausen	Sinsheim	34	6961	Rippberg	Buchen	30
7752	Reichenau	Konstanz	40	6969	Rippenweier	Mannheim	32
501	Reichenbach	Karlsruhe	31	6941	Rippoldsau, Bad	Wolfach	48
7631	Reichenbach	Lahr	41	7624	Rippollingen	Säckingen	44
7614	Reichenbach	Offenburg	43	7881	Ribegg	Biberach	50
7746	Reichenbach	Wolfach	48	7951	Ribtissen	Ehingen	52
7209	Reichenbach am Heuberg	Tuttlingen	60	7931	Ritschweier	Mannheim	32
7313	Reichenbach an der Fils	Esslingen	19	6941	Rittersbach	Mosbach	32
7969	Reichenbach bei Schussen- ried	Saulgau	58	6951	Robern	Mosbach	32
7151	Reichenbach bei Winnenden	Waiblingen	28	6931	Rockenau	Heidelberg	31
7341	Reichenbach im Täle	Göppingen	19	7092	Röhlingen	Aalen	16
7321	Reichenbach unter			7239	Römlinsdorf	Rottweil	56
	Reichberg	Göppingen	19	7291	Röt	Freudenstadt	53
6951	Reichenbuch	Mosbach	32	7261	Rötenbach	Calw	51
7411	Reicheneck	Reutlingen	56	7829	Rötenbach	Hochschwarzwald	39
7971	Reichenhofen	Wangen	60	7231	Röttingen	Rottweil	56
7561	Reichental	Rastatt	44	7051	Roggenbeuren	Aalen	16
6984	Reicholzheim	Tauberbischofsheim	34	7779	Rohrau	Überlingen	46
6921	Reihen	Sinsheim	34	7031	Rohrbach	Böblingen	17
6831	Reilingen	Mannheim	32	6921	Rohrbach am Gießhübel	Sinsheim	34
7291	Reinerzau	Freudenstadt	53	7519	Rohrbach im Schwarzwald	Donaueschingen	37
6969	Reinhardsachsen	Buchen	30	7711	Rohrbronn	Waiblingen	28
6991	Reinsbronn	Mergentheim	23	7061	Rohrdorf	Calw	51
7951	Reinstetten	Biberach	50	7271	Rohrdorf	Horb	54
7791	Reischach	Sigmaringen	58	7241	Rohrdorf	Stockach	45
7829	Reiselfingen	Hochschwarzwald	39	7791	Rohrhardsberg	Wangen	60
6931	Reisenbach	Buchen	30	7972	Roigheim	Villingen	47
7891	Remetschwil	Waldshut	47	7745	Rommelsbach	Heilbronn	21
7401	Remmingsheim	Tübingen	59	7109	Rommelshausen	Reutlingen	56
7592	Renchen, Stadt	Kehl	40	7411	Rorgenwies	Waiblingen	28
7241	Renfrizhausen	Horb	54	7053	Rosenberg	Stockach	45
6991	Rengershausen	Mergentheim	23	7769	Rosenberg	Aalen	16
7791	Rengetsweiler	Sigmaringen	58	7091	Rosna	Buchen	30
7969	Renhardsweier	Saulgau	58	6964	Roßfeld	Balingen	49
7253	Renningen	Leonberg	22	7463	Roßwälden	Sigmaringen	58
7201	Renquishausen	Tuttlingen	60	7481	Roßwag	Crailsheim	18
7151	Rettersburg	Waiblingen	28	7181	Rot	Göppingen	19
6909	Rettigheim	Heidelberg	31	7311	Rot	Vaihingen	27
7181	Reubach	Crailsheim	18	7141	Rot am See	Balingen	49
7441	Reudern	Nürtingen	24	7461	Rot an der Rot	Heidelberg	31
7401	Reusten	Tübingen	59	6909	Rot bei Laupheim	Mergentheim	23
7951	Reute	Biberach	50	6991	Rotenberg, Stadt	Crailsheim	18
7801	Reute	Emmendingen	37	7187	Rotenfels	Biberach	50
7961	Reute	Ravensburg	55	7951	Rotensol	Heidelberg	31
7706	Reute im Hegau	Stockach	45	7959	Rotenzimmern	Rastatt	44
7239	Reutin	Rottweil	56	6909	Rotfelden	Calw	56
7410	Reutlingen, Stadt	Reutlingen	56	7563		Rottweil	51
7941	Reutlingendorf	Ehingen	52	7541		Calw	56
7901	Reutti	Ulm	27	7211		Rottweil	51
7241	Rexingen	Horb	54	7271		Calw	51

Post- leitzahl	Gemeinde	Landkreis	Seite	Post- leitzahl	Gemeinde	Landkreis	Seite
7791	Rothelachen	Sigmaringen	58	7822	Schlageten	Säckingen	44
7935	Rottenacker	Ehingen	52	7441	Schlaitdorf	Nürtingen	24
7407	Rottenburg am Neckar, Stadt	Tübingen	59	7321	Schlat	Göppingen	19
7951	Rottum	Biberach	50	7801	Schlatt	Freiburg	38
7210	Rotweil, Stadt	Rotweil	56	7451	Schlatt	Hechingen	53
7881	Rotzel	Säckingen	44	7701	Schlatt am Randen	Konstanz	40
7881	Rotzingen	Säckingen	44	7701	Schlatt unter Krähen	Konstanz	40
7109	Ruchsen	Buchen	30	7311	Schlattstall	Nürtingen	24
7828	Rudenberg	Hochschwarzwald	39	7868	Schlechttau	Lörrach	42
7062	Rudersberg	Waiblingen	28	7061	Schlichten	Waiblingen	28
7401	Rübgarten	Tübingen	59	7846	Schliengen	Müllheim	43
7851	Rümmingen	Lörrach	42	7981	Schlier	Ravensburg	58
6991	Rüsselhausen	Mergentheim	23	7311	Schlierbach	Göppingen	19
7881	Rüßwühl	Säckingen	44	6961	Schlierstadt	Buchen	30
6969	Rütschdorf	Buchen	30	6931	Schlossau	Buchen	30
7881	Rütte	Säckingen	44	7081	Schloßberg	Aalen	16
7799	Ruhstetten	Sigmaringen	58	7826	Schluchsee	Hochschwarzwald	39
7304	Ruit	Esslingen	19	7101	Schluchtern	Heilbronn	21
7519	Ruit	Karlsruhe	31	7501	Schluttenbach	Karlsruhe	31
7481	Ruldingen	Sigmaringen	58	7981	Schmalegg	Ravensburg	55
6969	Rümpfen	Buchen	30	7181	Schmalfelden	Crailsheim	18
7931	Rupertshofen	Ehingen	52	6991	Schmerbach	Mergentheim	23
7174	Ruppertshofen	Crailsheim	18	7012	Schmiden	Waiblingen	28
7071	Ruppertshofen	Schwäbisch Gmünd	25	7141	Schmidhausen	Heilbronn	21
7799	Ruschweiler	Überlingen	46	7131	Schmie	Vaihingen	27
7501	Rußheim	Karlsruhe	31	7931	Schmiechen	Ehingen	52
7631	Rust	Lahr	41	7261	Schmieh	Calw	51
7255	Rutesheim	Leonberg	22	7631	Schmieheim	Lahr	41
				7051	Schnait	Waiblingen	28
6971	Sachsenflur	Tauberbischofsheim	35	7341	Schnittlingen	Göppingen	19
7921	Sachsenhausen	Heidenheim	20	7901	Schnürpflingen	Ulm	27
6981	Sachsenhausen	Tauberbischofsheim	35	7251	Schöckingen	Leonberg	22
7880	Säckingen, Stadt	Säckingen	44	7501	Schöllbronn	Karlsruhe	31
7821	Saig	Hochschwarzwald	39	7464	Schömberg, Stadt	Balingen	49
7335	Salach	Göppingen	19	7542	Schömberg	Calw	51
7777	Salem	Überlingen	46	7291	Schömberg	Freudenstadt	53
7861	Sallneck	Lörrach	42	7038	Schönaich	Böblingen	17
7541	Salmbach	Calw	51	6901	Schönau, Stadt	Heidelberg	31
7401	Salmendingen	Hechingen	53	7869	Schönau im Schwarzwald, Stadt	Lörrach	42
7241	Salzstetten	Horb	54		Schönberg	Lahr	41
7601	Sand	Kehl	40	7631	Schönbrunn	Calw	51
6902	Sandhausen	Heidelberg	31	7271	Schönbrunn	Heidelberg	31
7574	Sandweiler	Rastatt	44	6931	Schönebürg	Biberach	50
7822	St. Blasien, Stadt	Hochschwarzwald	39	7951	Schönenbach	Donauessingen	37
7742	St. Georgen im Schwarzwald, Stadt	Villingen	47	7711	Schönenbach	Hochschwarzwald	39
6901	St. Ilgen	Heidelberg	31	7891	Schönenberg	Lörrach	42
6831	St. Leon	Heidelberg	31	6971	Schönfeld	Tauberbischofsheim	35
7811	St. Märgen	Hochschwarzwald	39	7109	Schöntal	Künzelsau	22
7811	St. Peter	Freiburg	38	7741	Schönwald im Schwarzwald	Villingen	47
7801	St. Ulrich	Freiburg	38	7211	Schörzingen	Rottweil	56
7801	St. Wilhelm	Freiburg	38	7829	Schöllach	Hochschwarzwald	39
7591	Sasbach	Bühl	36	6931	Schollbrunn	Mosbach	32
7831	Sasbach	Ehmingen	37	7989	Schomburg	Wangen	60
7591	Sasbachried	Bühl	36	7745	Schonach im Schwarzwald	Villingen	47
7595	Sasbachwalden	Bühl	36	7860	Schopfheim, Stadt	Lörrach	42
6951	Sattelbach	Mosbach	32	7291	Schopfloch	Freudenstadt	53
7181	Satteldorf	Crailsheim	18	7311	Schopfloch	Nürtingen	24
7941	Sauggart	Ehingen	52	7061	Schornbach	Waiblingen	28
7791	Sauldorf	Stockach	45	7060	Schorndorf, Stadt	Waiblingen	28
7965	Saulgau, Stadt	Saulgau	58	7129	Schozach	Heilbronn	21
7732	Schabenhäuser	Villingen	47	7230	Schramberg, Stadt	Rottweil	56
7892	Schachen	Säckingen	44	7091	Schrezheim	Aalen	16
6991	Schäftersheim	Mergentheim	23	6905	Schriesheim, Stadt	Mannheim	32
7251	Schafhausen	Leonberg	22	7187	Schrozberg	Crailsheim	18
7931	Schaiblishausen	Ehingen	52	7131	Schützingen	Vaihingen	27
7341	Schalkstetten	Ulm	27	7201	Schura	Tuttlingen	60
7851	Schallbach	Lörrach	42	7953	Schussenried, Stadt	Biberach	50
7801	Schallstadt	Freiburg	38	7631	Schuttern	Lahr	41
7301	Schanbach	Esslingen	19	7631	Schuttertal	Lahr	41
7625	Schapbach	Wolfach	48	7601	Schutterwald	Offenburg	43
7901	Scharenstetten	Ulm	27	7631	Schutterzell	Lahr	41
7301	Scharnhäuser	Esslingen	19	7111	Schwabbach	Öhringen	25
6901	Schatthäuser	Heidelberg	31	6961	Schwabhausen	Tauberbischofsheim	35
7071	Schechingen	Schwäbisch Gmünd	25	7091	Schwabsberg	Aalen	16
7457	Scheer, Stadt	Saulgau	58	7769	Schwackenreute	Stockach	45
6931	Scheidental	Buchen	30	7070	Schwäbisch Gmünd, Stadt	Schwäbisch Gmünd	25
7801	Schelingen	Freiburg	38	7170	Schwäbisch Hall, Stadt	Schwäbisch Hall	26
7933	Schelklingen, Stadt	Ehingen	52	7828	Schwarzenbach	Hochschwarzwald	39
7531	Schellbronn	Pforzheim	33	7614	Schwaibach	Offenburg	43
7951	Schemmerberg	Biberach	50	7103	Schwaigern, Stadt	Heilbronn	21
7623	Schenkenzell	Wolfach	48	7052	Schwaikheim	Waiblingen	28
7111	Scheppach	Öhringen	25	7401	Schwaldorf	Tübingen	59
6951	Scheringen	Buchen	30	7791	Schwandorf	Stockach	45
7581	Scherzheim	Kehl	40	6931	Schwanheim	Heidelberg	31
7801	Scherzingen	Freiburg	38	7891	Schwangen	Waldshut	47
7501	Schielberg	Karlsruhe	31	7541	Schwann	Calw	51
7761	Schienen	Konstanz	40	7581	Schwarzach	Bühl	36
7241	Schietingen	Horb	54	7541	Schwarzenberg	Calw	51
6961	Schillingstadt	Buchen	30	7294	Schwarzenberg	Freudenstadt	53
7622	Schiltach, Stadt	Wolfach	48	6971	Schweigern	Tauberbischofsheim	35
7851	Schlächtenhaus	Lörrach	42	7631	Schweighausen	Lahr	41

Post- leitzahl	Gemeinde	Landkreis	Seite	Post- leitzahl	Gemeinde	Landkreis	Seite
7841	Schweighof	Müllheim	43	7951	Stafflangen	Biberach	50
6969	Schweinberg	Buchen	30	7521	Staffort	Karlsruhe	31
7081	Schweindorf	Aalen	16	7761	Stahringen	Stockach	45
7951	Schweinhausen	Biberach	50	7261	Stammheim	Calw	51
7959	Schwendi	Biberach	50	7451	Starzeln	Hechingen	53
7471	Schwenningen	Stockach	45	7813	Staufen im Breisgau, Stadt	Müllheim	43
7220	Schwenningen am Neckar, Stadt			7891	Staufen	Waldshut	48
7891	Schwerzen	Rottweil	56	7561	Staufenberg	Rastatt	44
6830	Schwetzingen, Stadt	Waldshut	48	7519	Stebbach	Sinsheim	34
7141	Schwieberdingen	Mannheim	32	7801	Stegen	Freiburg	38
7111	Schwöllbronn	Ludwigsburg	23	7451	Stein	Hechingen	53
7881	Schwörstadt	Öhringen	25	7531	Stein	Pforzheim	33
7151	Sechselberg	Säckingen	44	6951	Stein am Kocher	Mosbach	32
6967	Seckach	Backnang	17	7151	Steinach	Waiblingen	28
7591	Seebach	Buchen	30	7611	Steinach	Wolfach	48
7401	Seebroon	Bühl	36	6969	Steinbach	Buchen	30
7419	Seeburg	Tübingen	59	7572	Steinbach, Stadt	Bühl	36
7239	Seedorf	Münsingen	55	7119	Steinbach	Künzelsau	22
7841	Seefeld	Rottweil	56	6981	Steinbach	Tauberbischofsheim	35
7941	Seekirch	Müllheim	43	7901	Steinberg	Ulm	27
7633	Seelbach	Saulgau	58	7531	Steinberg	Pforzheim	33
7881	Segeten	Lahr	41	7653	Steinweg	Lörrach	42
7971	Seibranz	Säckingen	44	7061	Steinen	Waiblingen	28
7901	Seißen	Wangen	60	7031	Steinenberg	Böblingen	17
7201	Seitlingen	Ulm	27	7341	Steinenkirch	Göppingen	19
7561	Seibach	Tuttlingen	60	7841	Steinenstadt	Müllheim	43
7799	Selgetswiler	Rastatt	44	6969	Steinfurt	Tauberbischofsheim	35
6961	Sennfeld	Sigmaringen	58	7421	Steingebroon	Münsingen	55
7791	Sentenhardt	Buchen	30	7951	Steinhausen an der Rottum	Biberach	50
7829	Seppenhofen	Stockach	45	7951	Steinhausen bei Schussenried	Biberach	50
7131	Serres	Hochschwarzwald	39	7924	Steinheim am Albuch	Heidenheim	20
7126	Sersheim	Vaihingen	27	7141	Steinheim an der Murr, Stadt	Ludwigsburg	23
7901	Setzlingen	Vaihingen	27	7411	Steinhilben	Sigmaringen	59
7831	Sexau	Ulm	27	7171	Steinkirchen	Schwäbisch Hall	26
7411	Sickenhausen	Emmendingen	37	7551	Steinmauern	Rastatt	44
7451	Sickingen	Reutlingen	56	6921	Steinsfurt	Sinsheim	34
7111	Siebeneich	Hechingen	53	7705	Steiltingen	Stockach	45
7809	Siegelau	Öhringen	25	7291	Sterneck	Freudenstadt	53
6921	Siegelsbach	Emmendingen	37	7131	Sternfels	Vaihingen	24
7021	Sielmingen	Sinsheim	34	7959	Stetten	Biberach	50
7808	Siensbach	Esslingen	19	7701	Stetten	Donaueschingen	37
7959	Sießen im Wald	Emmendingen	37	7201	Stetten an der Donau	Tuttlingen	60
7971	Siggen	Biberach	50	7758	Stetten	Überlingen	46
7109	Siglingen	Wangen	60	7691	Stetten	Waldshut	48
7480	Sigmaringen, Stadt	Heilbronn	21	7101	Stetten am Heuchelberg	Heilbronn	21
7487	Sigmaringendorf	Sigmaringen	58	7486	Stetten am kalten Markt	Stockach	45
7241	Sigmarswangen	Sigmaringen	58	7021	Stetten auf den Fildern	Esslingen	19
7271	Simmersfeld	Horb	54	7451	Stetten bei Haigerloch	Hechingen	53
7261	Simmozheim	Calw	51	7451	Stetten bei Hechingen	Hechingen	53
6991	Simmringen	Calw	51	7055	Stetten im Remstal	Waiblingen	28
7181	Sinprechtshäusen	Mergentheim	23	7901	Stetten ob Lontal	Heidenheim	20
7109	Sindeldorf	Crailsheim	18	7211	Stetten ob Rottweil	Rottweil	56
7032	Sindelfingen, Stadt	Künzelsau	22	7411	Stetten unter Holstein	Hechingen	53
6961	Sindolsheim	Böblingen	17	7521	Stettfeld	Bruchsal	29
7111	Sindringen, Stadt	Buchen	30	7181	Stimpfach	Crailsheim	18
7531	Singen	Müllheim	43	7768	Stockach, Stadt	Stockach	45
7700	Singen (Hohentwiel), Stadt	Heidenheim	20	7401	Stockach	Tübingen	59
7959	Sinningen	Heidenheim	20	7741	Stockburg	Villingen	47
6920	Sinsheim, Stadt	Karlsruhe	31	7461	Stockenhausen	Balingen	49
7573	Sinzheim	Rastatt	44	7101	Stockheim	Heilbronn	21
7761	Sipplingen	Freiburg	38	7091	Stödtlen	Aalen	16
7419	Sirchingen	Karlsruhe	31	7341	Stötten	Göppingen	19
7841	Sitzenkirch	Rastatt	44	7571	Stollhofen	Bühl	36
7921	Söhnstetten	Rastatt	44	7481	Storzingen	Sigmaringen	59
7801	Sölden	Calw	51	7471	Strauberg	Sigmaringen	59
7501	Söllingen	Münsingen	55	7071	Straubdorf	Schwäbisch Gmünd	25
7571	Söllingen	Ulm	27	7461	Streichen	Balingen	49
7261	Sommenhardt	Münsingen	55	7881	Strittmatt	Säckingen	44
7941	Sonderbuch	Tauberbischofsheim	35	7151	Strümpfelbach	Backnang	17
7901	Sonderbuch	Münsingen	55	7051	Strümpfelbach	Waiblingen	28
7421	Sondernach	Heidenheim	20	6935	Strümpfelbrunn	Mosbach	33
6961	Sonderriet	Tuttlingen	60	7341	Stubersheim	Ulm	27
7421	Sontheim	Göppingen	19	7594	Stühlingen, Stadt	Waldshut	48
7927	Sontheim an der Brenz	Heidelberg	31	6969	Stürzenhardt	Buchen	30
7208	Spaichingen, Stadt	Karlsruhe	31	7501	Stupferich	Karlsruhe	31
7321	Sparwiesen	Backnang	17	6991	Stuppach	Mergentheim	23
6921	Spechbach	Crailsheim	18	7000	Stuttgart, Stadt	Stadtkreis	16
7501	Spessart	Calw	51	7101	Sulzbach	Heilbronn	21
7151	Spiegelberg	Crailsheim	18	7334	Süßen	Göppingen	19
7161	Spielbach	Calw	51	7809	Suggental	Emmendingen	37
7271	Spielberg	Karlsruhe	31	7951	Sulmingen	Biberach	50
7501	Spielberg	Vaihingen	27	7261	Sulz	Calw	51
7121	Spielberg	Biberach	50	7631	Sulz	Lahr	41
7951	Spindelweg	Karlsruhe	31	7247	Sulz am Neckar, Stadt	Horb	54
7501	Spöck	Sigmaringen	59	7241	Sulzau	Horb	54
7969	Spöck	Schwäbisch Gmünd	25	7501	Sulzbach	Karlsruhe	31
7071	Spraitbach	Karlsruhe	31				
7519	Sprantal	Offenburg	43				
7601	Stadelhofen						

Post- leitzahl	Gemeinde	Landkreis	Seite	Post- leitzahl	Gemeinde	Landkreis	Seite
6941	Sulzbach	Mannheim	32	6971	Uiffingen	Tauberbischofsheim	35
6951	Sulzbach	Mosbach	33	7941	Uigendorf	Ehingen	52
7561	Sulzbach	Rastatt	44	6971	Uissigheim	Tauberbischofsheim	35
7161	Sulzbach am Kocher	Backnang	17	7585	Ulm	Bühl	36
7157	Sulzbach an der Murr	Backnang	17	7591	Ulm	Offenburg	43
7811	Sulzburg, Stadt	Müllheim	43	7900	Ulm Stadt	Stadtkreis	16
7171	Sulzdorf	Schwäbisch Hall	26	7801	Umkirch	Freiburg	38
7519	Sulzfeld	Sinsheim	34	7951	Ummendorf	Biberach	50
7711	Sumpfohren	Donaueschingen	37	7711	Unadingen	Donaueschingen	37
7711	Sunthausen	Donaueschingen	37	7411	Undingen	Reutlingen	56
7901	Suppingen	Ulm	27	7941	Unlingen	Saulgau	58
7461	Täbingen	Balingen	49	7891	Unteralpffen	Waldshut	48
7071	Täferrot	Schwäbisch Gmünd	25	7171	Unterspach	Schwäbisch Hall	26
7969	Tafertweiler	Sigmaringen	59	6971	Unterbaldingen	Tauberbischofsheim	35
7477	Tailfingen, Stadt	Balingen	49	7711	Unterbaldingen	Donaueschingen	37
7031	Tailfingen	Böblingen	17	7959	Unterbaldheim	Biberach	50
6909	Tairnbach	Heidelberg	31	7341	Unterböhringen	Göppingen	19
7799	Taisersdorf	Überlingen	46	7111	Unterbränd	Donaueschingen	37
7981	Taldorf	Ravensburg	55	7151	Unterbrüden	Backnang	17
7129	Talheim	Heilbronn	21	7181	Unterdeufstetten	Crailsheim	18
7701	Talheim	Konstanz	40	7461	Unterdigisheim	Balingen	49
7401	Talheim	Tübingen	59	7891	Untereggingen	Waldshut	48
7201	Talheim	Tuttlingen	60	7101	Untereisesheim	Heilbronn	21
7146	Tamm	Ludwigsburg	23	7441	Untereisingen	Nürtingen	24
7991	Tannau	Tettnang	59	7615	Untereutersbach	Wolfach	48
7841	Tannenkirch	Müllheim	43	7951	Unteresendorf	Biberach	50
7091	Tannhausen	Aalen	16	6921	Untergimpfern	Sinsheim	34
7961	Tannhausen	Ravensburg	55	7109	Unterginsbach	Künzelsau	22
7951	Tannheim	Biberach	50	7804	Unterglottertal	Freiburg	38
7731	Tannheim	Donaueschingen	37	7101	Untergriesheim	Heilbronn	21
6972	Tauberbischofsheim, Stadt	Tauberbischofsheim	35	7165	Untergröningen	Schwäbisch Gmünd	25
7861	Tegernau	Lörrach	42	7521	Untergrombach	Bruchsal	29
7267	Teinach, Bad	Calw	50	7101	Untergruppenbach	Heilbronn	21
7901	Temmenhausen	Ulm	27	7611	Unterharmersbach	Wolfach	48
7701	Tengen, Stadt	Konstanz	40	7261	Unterhaugstett	Calw	51
7835	Teningen	Emmendingen	37	7414	Unterhausen	Reutlingen	56
7741	Tennenbronn	Villingen	46	7111	Unterheimbach	Öhringen	25
7992	Tettnang, Stadt	Tettnang	59	7101	Unterheinriet	Heilbronn	21
7791	Thalheim	Sigmaringen	59	7815	Unteribental	Freiburg	38
7451	Thanheim	Hechingen	53	7291	Unteriflingen	Freudenstadt	53
7061	Thomashardt	Esslingen	19	7401	Unterjesingen	Tübingen	59
7181	Tiefenbach	Crailsheim	18	7031	Unterjettingen	Böblingen	17
7101	Tiefenbach	Heilbronn	21	6961	Unterkeessach	Buchen	30
7941	Tiefenbach	Saulgau	58	7901	Unterkirchberg	Ulm	27
7521	Tiefenbach	Sinsheim	34	7731	Unterkirrnach	Villingen	47
7531	Tiefenbronn	Pforzheim	33	7084	Unterkochen	Aalen	16
7821	Tiefenhäusern	Waldshut	48	7891	Unterlauchringen	Waldshut	48
7801	Tiengen	Freiburg	38	7261	Unterlengenhardt	Calw	51
7597	Tiengen /Hochrhein, Stadt	Freiburg	38	7311	Unterlenningen	Nürtingen	24
7591	Tiergarten	Waldshut	48	7934	Untermarchtal	Ehingen	52
7461	Tieringen	Offenburg	43	7891	Untermettingen	Waldshut	48
7421	Tigerfeld	Balingen	49	7171	Untermünkheim	Schwäbisch Hall	26
7441	Tischardt	Münsingen	55	7816	Untermünstertal	Müllheim	43
7820	Titisee	Nürtingen	24	7291	Untermsbach	Freudenstadt	53
7867	Todtmoos	Tübingen	59	6969	Unterneudorf	Buchen	30
7868	Todtnau, Stadt	Hochschwarzwald	39	7521	Unteröwisheim, Stadt	Bruchsal	29
7869	Todtnauberg	Säckingen	44	7267	Unterreichenbach	Calw	51
7901	Tomerdingen	Lörrach	42	7141	Unterriexingen	Ludwigsburg	23
7421	Trailfingen	Lörrach	42	7061	Unterriffingen	Aalen	16
7341	Treffelhausen	Ulm	27	7161	Unterrot	Backnang	17
6921	Treschklingen	Münsingen	55	6951	Unterschefflenz	Mosbach	33
7740	Triberg im Schwarz- wald, Stadt	Göppingen	19	7061	Unterschlechtbach	Waiblingen	28
7239	Trichtingen	Sinsheim	34	7450	Unterschmeien	Sigmaringen	59
7181	Triensbach	Villingen	47	7091	Unterschneidheim	Aalen	16
6951	Trienz	Rottweil	56	6971	Unterschüpf	Tauberbischofsheim	35
7451	Trillfingen	Crailsheim	18	7271	Unterschwandorf	Calw	51
7951	Trochtelfingen	Mosbach	33	7951	Unterschwarzach	Biberach	50
7411	Trochtelfingen, Stadt	Hechingen	53	6951	Unterschwarzach	Mosbach	33
7217	Trossingen, Stadt	Aalen	16	7779	Untersiggingen	Überlingen	46
7925	Trugenhofen	Sigmaringen	59	7809	Untersimonswald	Emmendingen	37
7400	Tübingen, Stadt	Tuttlingen	60	7161	Untersontheim	Schwäbisch Hall	26
7771	Tüfingen	Heidenheim	20	7931	Unterstadion	Ehingen	52
7171	Tüngental	Tübingen	59	7111	Untersteinbach	Öhringen	25
7341	Türkheim	Überlingen	46	7959	Untersulmetingen	Biberach	50
7241	Tumligen	Schwäbisch Hall	26	7241	Untertalheim	Horb	54
7869	Tunau	Ulm	27	7777	Unteruhldingen	Überlingen	46
7201	Tuningen	Freudenstadt	53	7067	Unterurbach	Waiblingen	28
7801	Tunsel	Lörrach	42	7931	Unterwachingen	Ehingen	52
7831	Tutschfelden	Tuttlingen	60	7961	Unterwaldhausen	Saulgau	58
7200	Tuttlingen, Stadt	Müllheim	43	7823	Unterwangen	Waldshut	48
7521	Ubstadt	Emmendingen	37	7901	Unterweiler	Ulm	27
7734	Überauchen	Tuttlingen	60	7153	Unterweissach	Backnang	17
7271	Überberg	Bruchsal	29	7081	Unterwilflingen	Aalen	16
7341	Überkingen, Bad	Villingen	47	6971	Unterwittighausen	Tauberbischofsheim	35
7770	Überlingen, Stadt	Calw	51	6961	Unterwittstadt	Buchen	30
7701	Überlingen am Ried	Calw	51	7581	Unzhurst	Bühl	38
7171	Übrigshausen	Göppingen	19	7419	Upfingen	Münsingen	55
7891	Uhlingen	Überlingen	46	7941	Upflamör	Saulgau	58
7336	Uhingen	Überlingen	46	7829	Urach	Hochschwarzwald	39
		Konstanz	40	7417	Urach, Stadt	Reutlingen	56
		Schwäbisch Hall	26	7822	Urberg	Säckingen	44
		Waldshut	48	7601	Urloffen	Kehl	40
		Göppingen	19	7779	Urnau	Überlingen	46

Post-leitzahl	Gemeinde	Landkreis	Seite	Post-leitzahl	Gemeinde	Landkreis	Seite
6981	Urphar	Tauberbischofsheim	35	7801	Waltershofen	Freiburg	38
6941	Ursenbach	Mannheim	32	7971	Waltershofen	Wangen	60
7969	Ursendorf	Saulgau	58	7601	Waltersweiler	Offenburg	43
7901	Urspring	Ulm	27	7091	Walxheim	Aalen	16
7701	Uttenhofen	Konstanz	40	7321	Wangen	Göppingen	19
7171	Uttenhofen	Schwäbisch Hall	26	7764	Wangen	Konstanz	40
7941	Uttenweiler	Saulgau	58	7969	Wangen	Überlingen	46
7869	Utzenfeld	Lörrach	42	7901	Wangen	Ulm	27
7081	Utzmemmingen	Aalen	16	7988	Wangen im Allgäu, Stadt	Wangen	60
				7401	Wankheim	Tübingen	59
7143	Vaihingen an der Enz, Stadt	Vaihingen	27	7415	Wannweil	Reutlingen	56
7571	Varnhalt	Bühl	36	7251	Warmbronn	Leonberg	22
7171	Vellberg, Stadt	Schwäbisch Hall	26	7271	Wart	Calw	51
7481	Veringendorf	Sigmaringen	59	7951	Warthausen	Biberach	50
7481	Veringenstadt, Stadt	Sigmaringen	59	7801	Wasenweiler	Freiburg	38
7111	Verrenberg	Öhringen	25	7831	Wasser	Emmendingen	37
7291	Vierundzwanzig Höfe	Freudenstadt	53	7791	Wasser	Stockach	45
6971	Vilchband	Tauberbischofsheim	35	7083	Wasseralfingen, Stadt	Aalen	16
7730	Villingen im Schwarzwald, Stadt	Villingen	47	7701	Watterdingen	Konstanz	40
7211	Villingendorf	Rottweil	57	7171	Weckrieden	Schwäbisch Hall	26
7481	Vilsingen	Sigmaringen	59	7209	Wehingen	Tuttlingen	60
7581	Vimbuch	Bühl	36	7867	Wehr, Stadt	Säckingen	45
7841	Vögisheim	Müllheim	43	7881	Wehrhalden	Säckingen	45
7714	Vöhringbach, Stadt	Donauessingen	37	7241	Weiden	Horb	54
7243	Vöhringen	Horb	54	7901	Weidenstetten	Ulm	27
7501	Völkersbach	Karlsruhe	31	7601	Weier	Offenburg	43
7969	Völkofen	Saulgau	58	7201	Weigheim	Rottweil	57
7801	Vörsstetten	Emmendingen	37	7521	Weither	Bruchsal	29
7981	Vogt	Ravensburg	55	6992	Weikersheim, Stadt	Mergentheim	24
7931	Volkersheim	Ehingen	52	7701	Weil	Konstanz	40
7701	Volkertshausen	Stockach	45	7858	Weil am Rhein, Stadt	Lörrach	42
7241	Vollmaringen	Horb	54	7252	Weil der Stadt, Stadt	Leonberg	22
6969	Vollmersdorf	Buchen	30	7031	Weil im Schönbuch	Böblingen	18
6991	Vorbachzimmern	Mergentheim	23	7451	Weildorf	Hechingen	53
7071	Vordersteinenberg	Schwäbisch Gmünd	25	7771	Weildorf	Überlingen	46
7061	Vorderweißbuch	Waiblingen	28	7461	Weilen unter den Rinnen	Balingen	49
				7761	Weiler	Konstanz	40
				7531	Weiler	Pforzheim	33
				6921	Weiler	Sinsheim	34
				7401	Weiler	Tübingen	59
6991	Wachbach	Mergentheim	23	7901	Weiler	Ulm	27
7241	Wachendorf	Horb	54	7731	Weiler	Villingen	47
7291	Walde	Freudenstadt	53	7061	Weiler/Rems	Waiblingen	28
7321	Wäschenbeuren	Göppingen	19	7129	Weiler an der Zaber	Heilbronn	21
6931	Wagenschwend	Mosbach	33	7101	Weiler bei Weinsberg	Heilbronn	21
7831	Wagenstadt	Emmendingen	37	7071	Weiler in den Bergen	Schwäbisch Gmünd	25
7801	Wagensteig	Freiburg	38	7311	Weiler ob der Fils	Göppingen	19
6831	Waghäusel	Bruchsal	29	7340	Weiler ob Helfenstein	Göppingen	19
7591	Waghurst	Kehl	40	7151	Weiler zum Stein	Backnang	17
7761	Wahlwies	Stockach	45	7731	Weilersbach	Villingen	47
7050	Waiblingen, Stadt	Waiblingen	28	7931	Weilersteußlingen	Ehingen	52
6923	Walbstadt, Stadt	Sinsheim	34	7451	Weilheim	Hechingen	53
7959	Wain	Biberach	50	7401	Weilheim	Tübingen	59
7791	Walbertsweiler	Sigmaringen	59	7201	Weilheim	Tuttlingen	60
7791	Wald	Sigmaringen	59	7891	Weilheim	Waldshut	48
6921	Waldangeloch	Sinsheim	34	7315	Weilheim an der Teck, Stadt	Nürtingen	24
7829	Waldau	Hochschwarzwald	39				
7111	Waldbach	Öhringen	25				
7981	Waldburg	Ravensburg	55	7466	Weilstetten	Balingen	49
7271	Walddorf	Calw	51	7987	Weingarten, Stadt	Ravensburg	55
7401	Walldorf	Tübingen	59	7504	Weingarten (Baden)	Karlsruhe	31
7035	Waldenbuch, Stadt	Böblingen	18	6940	Weinheim, Stadt	Mannheim	32
7112	Waldenburg, Stadt	Öhringen	25	7102	Weinsberg, Stadt	Heilbronn	21
6981	Waldenhausen	Tauberbischofsheim	35	7901	Weinstetten	Ulm	27
7081	Waldhausen	Aalen	16	7181	Weipertshofen	Craillshausen	18
6951	Waldhausen	Buchen	30	6931	Weisbach	Mosbach	33
7711	Waldhausen	Donauessingen	37	7566	Weissenbach	Rastatt	44
7941	Waldhausen	Saulgau	58	7251	Weissach	Leonberg	22
7066	Waldhausen	Schwäbisch Gmünd	25	7119	Weißbach	Künzelsau	22
7341	Waldhausen	Ulm	27	7321	Weißenstein, Stadt	Göppingen	18
6901	Waldhilsbach	Heidelberg	31	7831	Weisweil	Emmendingen	37
6931	Waldkatzenbach	Mosbach	33	7895	Weisweil	Waldshut	48
7808	Waldkirch, Stadt	Emmendingen	37	7851	Weitenau	Lörrach	42
7891	Waldkirch	Waldshut	48	7571	Weitenung	Bühl	36
6991	Waldmannshofen	Mergentheim	24	7701	Weiterdingen	Konstanz	40
7239	Waldmössingen	Rottweil	57	7241	Weitingen	Horb	54
6951	Waldmühlbach	Mosbach	33	7891	Weizen	Waldshut	48
7501	Waldprechtswieher	Rastatt	44	7119	Weidingsfelden	Künzelsau	22
7151	Walldrems	Backnang	17	7823	Wellendingen	Hochschwarzwald	39
7541	Waldrennach	Calw	51	7211	Wellendingen	Rottweil	57
7967	Waldsee, Bad, Stadt	Ravensburg	55	7841	Wellmingen	Lörrach	42
7890	Waldshut, Stadt	Waldshut	48	7611	Weischensteinach	Wolfach	48
6969	Waldstetten	Buchen	30	7701	Weislingen	Konstanz	40
7076	Waldstetten	Schwäbisch Gmünd	25	7063	Welzheim, Stadt	Waiblingen	28
7181	Waldtann	Craillshausen	18	7869	Wembach	Lörrach	42
7591	Waldulm	Bühl	36	7401	Wendelsheim	Tübingen	59
6921	Waldwimmersbach	Heidelberg	31	7271	Wenden	Calw	51
7121	Walheim	Ludwigsburg	23	7317	Wendlingen am Neckar, Stadt	Nürtingen	24
7881	Wallbach	Säckingen	45	6971	Wenkheim	Tauberbischofsheim	35
7631	Wallburg	Lahr	41	6971	Werbach	Tauberbischofsheim	35
6909	Walldorf, Stadt	Heidelberg	31	6971	Werbachhausen	Tauberbischofsheim	35
6968	Walldürn, Stadt	Buchen	30	6991	Wermuthshausen	Mergentheim	24
7181	Wallhausen	Craillshausen	18	7314	Wernau (Neckar)	Esslingen	19
7959	Walpertshofen	Biberach	50	6980	Wertheim, Stadt	Tauberbischofsheim	35

Post- leitzahl	Gemeinde	Landkreis	Seite	Post- leitzahl	Gemeinde	Landkreis	Seite
6981	Wessental	Tauberbischofsheim	35	7501	Wöschbach	Karlsruhe	31
7451	Wessingen	Hechingen	53	7519	Wössingen	Karlsruhe	31
7419	Westerheim	Münsingen	55	7111	Wohlmuthausen	Öhringen	25
7111	Westernach	Öhringen	25	7620	Wolfach, Stadt	Wolfach	48
7111	Westernbach	Öhringen	25	7501	Wolfartsweiler	Karlsruhe	32
7109	Westernhausen	Künzelsau	22	7969	Wolfartsweiler	Saulgau	58
7901	Westerstetten	Ulm	27	7962	Wolfegg	Ravensburg	55
7181	Westgartshausen	Crailsheim	18	7401	Wolfenhausen	Tübingen	60
7081	Westhausen	Aalen	16	7801	Wolfenweiler	Freiburg	38
7171	Westheim	Schwäbisch Hall	26	7441	Wolfschlügen	Nürtingen	24
7801	Wettelbrunn	Müllheim	43	7981	Wolketsweiler	Ravensburg	55
8969	Wettershof	Buchen	30	7851	Wollbach	Lörrach	42
7109	Widdern, Stadt	Heilbronn	21	6921	Wollenberg	Sinsheim	34
7701	Wiechs am Randen	Konstanz	40	7821	Wollpadingen	Säckingen	45
7861	Wiechs	Lörrach	42	7171	Wolpertshausen	Schwäbisch Hall	26
7705	Wiechs	Stockach	45	7981	Wolpertswende	Ravensburg	55
7869	Wieden	Lörrach	42	7711	Wolterdingen	Donauessingen	37
7131	Wiernsheim	Vaihingen	27	7701	Worblingen	Konstanz	40
7861	Wies	Lörrach	42	7791	Worndorf	Stockach	45
7181	Wiesenbach	Crailsheim	18	7971	Wuchzenhofen	Wangen	60
6901	Wiesenbach	Heidelberg	31	7531	Würm	Pforzheim	33
7346	Wiesensteig, Stadt	Göppingen	20	7551	Würmersheim	Rastatt	44
7241	Wiesenstetten	Horb	54	7411	Würtingen	Reutlingen	56
6835	Wiesental	Bruchsal	29	7261	Würzbach	Calw	51
7861	Wieslet	Lörrach	42	7151	Wüstenrot	Heilbronn	21
6908	Wiesloch, Stadt	Heidelberg	31	7131	Wurmburg	Vaihingen	27
7547	Wildbad	Heidelberg	31	7401	Wurmlingen	Tübingen	60
	im Schwarzwald, Stadt	Calw	51	7204	Wurmlingen	Tuttlingen	60
7277	Wildberg, Stadt	Calw	51	7954	Wurzach, Bad, Stadt	Wangen	60
7181	Wildenstein	Crailsheim	18	7896	Wutöschingen	Waldshut	48
6991	Wildentierbach	Mergentheim	24	7831	Wuhl	Emmendingen	38
7741	Wildgutach	Emmendingen	37	7887	Wyhlen	Lörrach	42
7801	Wildtal	Freiburg	38				
7531	Wilferdingen	Pforzheim	33	7809	Yach	Emmendingen	38
7822	Wilfingen	Säckingen	45				
7211	Wilflingen	Hechingen	54	7129	Zaberfeld	Heilbronn	21
7941	Wilflingen	Saulgau	58	7419	Zainingen	Münsingen	55
7983	Wilhelmsdorf	Ravensburg	55	7119	Zaisenhausen	Künzelsau	22
6901	Wilhelmsfeld	Heidelberg	31	7519	Zaisenhausen	Sinsheim	34
7881	Willaringen	Säckingen	45	7131	Zaisersweiher	Vaihingen	28
7411	Willmandingen	Reutlingen	56	7921	Zang	Heidenheim	20
7104	Willsbach	Heilbronn	21	7801	Zarten	Freiburg	38
7601	Willstätt	Kehl	40	7801	Zastler	Freiburg	39
7421	Wilsingen	Münsingen	55	7261	Zavelstein, Stadt	Calw	51
7101	Wimmental	Heilbronn	21	7941	Zell	Ehingen	52
7107	Wimpfen, Bad, Stadt	Heilbronn	20	7798	Zell am Andelsbach	Überlingen	46
7251	Wimsheim	Leonberg	22	7615	Zell am Harmersbach, Stadt	Wolfach	48
7831	Wimsreute	Emmendingen	38	7301	Zell am Neckar	Esslingen	19
6971	Windischbuch	Tauberbischofsheim	35	7867	Zell im Wiesental, Stadt	Lörrach	42
7111	Windischenbach	Öhringen	25	7321	Zell unter Aichelberg	Göppingen	20
7601	Windschlag	Offenburg	43	7601	Zell-Weierbach	Offenburg	43
7057	Winnenden, Stadt	Waiblingen	28	7211	Zepfenhan	Rottweil	57
7065	Winterbach	Waiblingen	28	7521	Zeutern	Bruchsal	29
7472	Winterlingen	Balingen	49	7961	Ziegelbach	Wangen	60
7551	Wintersdorf	Rastatt	44	6904	Ziegelhausen	Heidelberg	31
7769	Winterspüren	Stockach	45	7841	Zienken	Müllheim	43
7971	Winterstetten	Wangen	60	7641	Zierolshofen	Kehl	40
7951	Winterstettendorf	Biberach	50	7461	Zillhausen	Balingen	49
7951	Winterstettenstadt	Biberach	50	7701	Zimmerholz	Konstanz	40
7799	Wintersulgen	Überlingen	46	6961	Zimmern	Buchen	30
7841	Wintersweiler	Lörrach	42	7711	Zimmern	Donauessingen	37
7239	Winzeln	Rottweil	57	7451	Zimmern	Hechingen	54
7109	Winzenhofen	Buchen	30	6971	Zimmern	Tauberbischofsheim	35
7141	Winzerhausen	Ludwigsburg	23	7211	Zimmern ob Rottweil	Rottweil	57
7321	Winzingen	Göppingen	20	7461	Zimmern unter der Burg	Balingen	49
7901	Wipplingen	Ulm	27	7081	Zipplingen	Aalen	16
7071	Widgoldingen	Schwäbisch Gmünd	25	7769	Zizenhausen	Stockach	45
7631	Wittelbach	Lahr	41	7441	Zizishausen	Nürtingen	24
7291	Wittendorf	Freudenstadt	53	7091	Zöbingen	Aalen	16
7779	Wittenhofen	Überlingen	46	7981	Zogenweiler	Ravensburg	55
7821	Wittenschwand	Säckingen	45	7961	Zollenreute	Ravensburg	55
7806	Wittental	Freiburg	38	7769	Zoznegg	Stockach	45
7631	Wittenweiler	Lahr	41	7109	Züttlingen	Heilbronn	21
7187	Wittenweiler	Crailsheim	18	7601	Zunsweiler	Offenburg	43
7241	Wittershausen	Horb	54	7841	Zunzingen	Müllheim	43
7823	Wittlekofen	Hochschwarzwald	39	7601	Zusenhofen	Offenburg	43
7291	Wittlensweiler	Freudenstadt	53	7981	Zußdorf	Ravensburg	55
7851	Wittlingen	Lörrach	42	6921	Zuzenhausen	Sinsheim	34
7419	Wittlingen	Münsingen	55	7111	Zweiflingen	Öhringen	25
7801	Wittnau	Freiburg	38	7261	Zwerenberg	Calw	51
6973	Wölchingen	Tauberbischofsheim	35	7942	Zwiefalten	Münsingen	55
7291	Wörnnersberg	Freudenstadt	53	7941	Zwiefaltendorf	Ehingen	52
7091	Wört	Aalen	16	6931	Zwingenberg	Mosbach	33