

STATISTIK VON BADEN-WÜRTTEMBERG

BAND 90

Gemeindestatistik
Baden-Württemberg
1960/61

Teil 3
Arbeitsstätten (ohne Landwirtschaft)

Teil 5
Gemeindefinanzen

HERAUSGEGEBEN VOM STATISTISCHEN LANDESAMT BADEN-WÜRTTEMBERG

STUTT GART 1964

V o r w o r t

Die Gemeindestatistik Baden - Württemberg 1960 / 61 wird in fünf Teilen herausgegeben :

- Teil 1 Bevölkerung und Erwerbstätigkeit
- Teil 2 Gebäude und Wohnungen
- Teil 3 Arbeitsstätten (ohne Landwirtschaft)
- Teil 4 Betriebsstruktur der Landwirtschaft
- Teil 5 Gemeindefinanzen

Im vorliegenden Heft werden die Teile 3 Arbeitsstätten und 5 Gemeindefinanzen veröffentlicht. Für beide Teile ist das von den Statistischen Landesämtern vereinbarte Tabellenprogramm eingehalten worden, so daß in den Veröffentlichungen der anderen Bundesländer vergleichbare Angaben zu finden sind.

Der Teil 3 Arbeitsstätten wurde in der von Regierungsdirektor Dr. Albert Ander geleiteten Abteilung Wirtschafts- und Verkehrsstatistik erstellt und der Teil 5 Gemeindefinanzen in der von Oberregierungsrat Dr. Werner Krause geleiteten Abteilung Finanz- und Steuerstatistik.

Stuttgart, im Mai 1964

Statistisches Landesamt Baden - Württemberg

Dr. Friedrich Werber

I n h a l t

	Seite
Vorwort	3
Teil 3 Arbeitsstätten (ohne Landwirtschaft)	7
Erläuterungen	8
Tabelle 1 Ergebnisse für Stadtkreise, Landkreise, kreisangehörige Gemeinden	11
Tabelle 2 Ergebnisse für Land, Regierungsbezirke, Stadtkreise, Landkreise, Gemeinden mit 10 000 und mehr Einwohnern, Gemeinden unter 10 000 Einwohnern, soweit sie Kreisstädte sind.	97
Teil 5 Gemeindefinanzen	111
Vorbemerkungen und Erläuterungen	113
Abschnitt I	
Tabelle 1 Ergebnisse für sämtliche Gemeinden	117
Abschnitt II	
Tabelle 1 Ergebnisse für Stadt- und Landkreise (Kreissummen)	206
Tabelle 2 Ergebnisse für Gemeinden mit 10 000 und mehr Einwohnern	208
Tabelle 3 Ergebnisse für Landkreisverwaltungen	210
Alphabetisches Gemeinderegister	211

Teil 3

Arbeitsstätten (ohne Landwirtschaft)

Erläuterungen zu Teil 3 Arbeitsstätten (ohne Landwirtschaft) und Gemeindestraßen

Allgemeines

Die Angaben für Teil 3 der Gemeindestatistik 1960/61 sind der Nichtlandwirtschaftlichen Arbeitsstättenzählung vom 6. Juni 1961 und der Statistik der Gemeindestraßen nach dem Stand vom 1. Januar 1961 entnommen. Die Spalten 1 – 17 der Tabelle 1 und die Spalten 1 – 39 der Tabelle 2 sind Bestandteil eines allgemeinen einheitlichen Tabellenprogramms der Gemeindestatistik für alle Bundesländer. In den Veröffentlichungen der anderen Statistischen Landesämter sind deshalb unter diesen Spaltennummern die gleichen Angaben zu finden.

Vergleichbarkeit mit 1950

Bei einem Vergleich mit den in der "Gemeindestatistik 1950" veröffentlichten Ergebnissen der Nichtlandwirtschaftlichen Arbeitsstättenzählung vom 13.9.1950 ist zu berücksichtigen, daß in den dort veröffentlichten Zahlen die Arbeitsstätten und die Beschäftigten der öffentlichen Verwaltung nicht enthalten sind. Der Gliederung nach Wirtschaftsbereichen liegen verschiedene Systematiken zugrunde, wobei insbesondere die Dienstleistungen unterschiedlich abgegrenzt sind. Die Abteilungen 1 bis 3 der neuen Systematik (Produzierendes Gewerbe) entsprechen etwa den Abteilungen 1 bis 5 der alten Systematik (Gewerbliche Urproduktion, Verarbeitende Gewerbe sowie Bau-, Ausbau- und Bauhilfsgewerbe) und die Abteilung 3 (Baugewerbe) gleicht etwa der früheren Abteilung 5 (Bau-, Ausbau- und Bauhilfsgewerbe). Die Zahlen für das Handwerk sind ebenfalls nur bedingt vergleichbar. Vor allem ist zu beachten, daß 1950 die Selbsteinstufung, 1961 aber die Eintragung in die Handwerksrolle für die Zuordnung zum Handwerk maßgebend war.

Arbeitsstätte

Tabelle 1: Spalten 1, 2, 10, 10a, 12 und 14

Tabelle 2: Spalten 1, 2, 8, 10, 12, 14, 16, 18, 20, 22, 24, 26, 28, 30, 32 und 34

Arbeitsstätte ist jede am 6. Juni 1961 in der Gemeinde gelegene, räumlich in sich abgegrenzte, nichtlandwirtschaftliche örtliche Einheit, in der regelmäßig mindestens 1 Person haupt- oder nebenberuflich (nicht ehrenamtlich) tätig ist. Gewerbe, die nicht an einen festen Standort gebunden sind (z.B. Wandergewerbe, Schausteller), gelten ebenfalls als Erhebungseinheiten in diesem Sinne. Saison- und Kampagnebetriebe sind Arbeitsstätten, wenn in ihnen am Stichtag mindestens 1 Person

ständig tätig ist. Gleichfalls erfaßt sind die Betriebe im Bereich der Land- und Forstwirtschaft, soweit sie als gewerbliche Unternehmen besteuert werden (z.B. Friedhofsgärtnereien, Schweinemästereien). Baustellen zählen nicht als Arbeitsstätten. Dienststellen der Bundeswehr sowie Arbeitsstätten im Bereich der ausländischen Streitkräfte sind in den Zahlen nicht enthalten.

Beschäftigte

Tabelle 1: Spalten 3, 4, 5, 11, 11a, 13 und 15

Tabelle 2: Spalten 3, 4, 5, 9, 11, 13, 15, 17, 19, 21, 23, 25, 27, 29, 31, 33 und 35

Als Beschäftigte gelten alle voll- und teilbeschäftigten Personen, die am 6. Juni 1961 in einem Arbeitsverhältnis zum Betrieb standen, d.h. in der Lohn- und Gehaltsliste geführt wurden, ferner die tätigen Inhaber und die mithelfenden Familienangehörigen. Arbeitskräfte auf Bau- und Montagestellen sind in den Beschäftigtenzahlen mit enthalten. Vorübergehend Erkrankte und Urlauber sind ebenfalls mitgezählt worden, nicht dagegen Personen, die den Grundwehrdienst ableisten.

Handwerk

Tabellen 1 und 2: Spalten 2 und 5

Zum Handwerk zählen alle Arbeitsstätten, deren Inhaber in die Handwerksrolle eingetragen sind, mit Ausnahme der handwerklichen Nebenbetriebe, die nicht nachgewiesen werden.

Relativzahlen

Tabelle 1: Spalten 6 – 9

Tabelle 2: Spalten 6, 7, 36 und 37

Zur Kennzeichnung der Wirtschaftsstruktur der Gemeinde werden einmal die Beschäftigten aller Nichtlandwirtschaftlichen Arbeitsstätten, zum anderen die des Produzierenden Gewerbes zur Einwohnerzahl (Wohnbevölkerung am 6. Juni 1961) in Beziehung gesetzt. Neben diesen Dichteziffern werden noch die Anteile der im Produzierenden Gewerbe Tätigen und der Frauen an der Gesamtsumme der Beschäftigten in Nichtwirtschaftlichen Arbeitsstätten ausgewiesen.

Wirtschaftsabteilungen

Tabelle 1: Spalten 7, 8, 10 – 15

Tabelle 2: Spalten 7 – 36

Die Ergebnisse der Nichtlandwirtschaftlichen Arbeitsstättenzählung sind nach der Systematik der Wirtschaftszweige 1) gegliedert. Sie umfaßt die folgenden zehn Wirtschaftsabteilungen:

- 0 Land- und Forstwirtschaft, Tierhaltung und Fischerei, soweit in den Erhebungsbereich der Arbeitsstättenzählung fallend
- 1 Energiewirtschaft und Wasserversorgung, Bergbau
- 2 Verarbeitendes Gewerbe
- 3 Baugewerbe
- 4 Handel
- 5 Verkehr und Nachrichtenübermittlung
- 6 Kreditinstitute und Versicherungsgewerbe
- 7 Dienstleistungen soweit von Unternehmen und freien Berufen erbracht
- 8 Organisationen ohne Erwerbscharakter
- 9 Gebietskörperschaften und Sozialversicherung

Produzierendes Gewerbe

Tabelle 1: Spalten 7, 8, 10 und 11

Tabelle 2: Spalten 7 und 36

Das Produzierende Gewerbe umfaßt die Wirtschaftsabteilungen 1 bis 3 (siehe Wirtschaftsabteilungen).

Energiewirtschaft, Bergbau, Verarbeitendes Gewerbe (ohne Baugewerbe)

Tabelle 2: Spalten 8 – 19

Es werden die Wirtschaftsabteilungen 1 und 2 (siehe Wirtschaftsabteilungen) zusammengefaßt dargestellt. Daneben werden folgende Unterabteilungen ausgewiesen.

- 24 Stahl-, Maschinen- und Fahrzeugbau
- 25 Elektrotechnik, Feinmechanik und Optik; Herstellung von Eisen-, Blech- und Metallwaren, Musikinstrumenten, Sportgeräten, Spiel- und Schmuckwaren
- 26 Holz-, Papier- und Druckgewerbe
- 27 Leder-, Textil- und Bekleidungsgewerbe
- 28/29 Nahrungs- und Genußmittelgewerbe.

Baugewerbe

Tabelle 1: Spalten 10a und 11a

Tabelle 2: Spalten 20 und 21

1) Statistisches Bundesamt: "Systematik der Wirtschaftszweige für die Arbeitsstättenzählung 1961".

Zum Baugewerbe (Wirtschaftsabteilung 3) gehören das Bauhauptgewerbe sowie das Ausbau- und Bauhilfsgewerbe.

Handel

Tabelle 1: Spalten 12 und 13

Tabelle 2: Spalten 22 – 27

Der Wirtschaftsabteilung Handel sind außer dem Großhandel (Wirtschaftsunterabteilung 40/41) und dem Einzelhandel (Wirtschaftsunterabteilung 43), die in Tabelle 2 gesondert ausgewiesen sind, auch die Arbeitsstätten der Handelsvermittlung zugeordnet. Der Großhandel umfaßt Außenhandel und Binnengroßhandel.

Verkehr Dienstleistungen (soweit von Unternehmen und Freien Berufen erbracht)

Tabelle 1: Spalten 14 und 15

Tabelle 2: Spalten 28 – 33

Die Wirtschaftsabteilungen 5 bis 7 (siehe Wirtschaftsabteilung) werden in Tabelle 1 zusammengefaßt, in Tabelle 2 gesondert dargestellt.

Verkehr Dienstleistungen (soweit von Unternehmen und Freien Berufen erbracht)

Tabelle 1: Spalten 14 und 15

Tabelle 2: Spalten 28 – 33

Die Wirtschaftsabteilungen 5 bis 7 (siehe Wirtschaftsabteilung) werden in Tabelle 1 zusammengefaßt, in Tabelle 2 gesondert dargestellt. In der Abteilung 5 sind auch die Arbeitsstätten von Bundesbahn und Bundespost enthalten.

Organisationen ohne Erwerbscharakter, Gebietskörperschaften und Sozialversicherung

Tabelle 2: Spalten 34 und 35

Die Arbeitsstätten der Wirtschaftsabteilungen 8 und 9 (siehe Wirtschaftsabteilungen) werden hier zusammengefaßt nachgewiesen.

Gemeindestraßen

Tabelle 1: Spalten 16 und 17

Tabelle 2: Spalten 38 und 39

Gemeindestraßen sind alle in der Baulast der Gemeinden befindlichen befestigten Straßen, die dem öffentlichen Verkehr dienen und von Kraftfahrzeugen befahren werden. Dazu gehören alle nichtklassifizierten Straßen einschließlich der Privatstraßen des öffentlichen Verkehrs sowie die Ortsdurchfahrten klassifizierter Straßen soweit sie

von den Gemeinden zu unterhalten sind. Gemeinden mit mehr als 6000 Einwohnern nach dem Stand vom 16. Juni 1933 haben die Ortsdurchfahrten der Landstraßen I. und II. Ordnung zu unterhalten, Gemeinden mit mehr als 9000 Einwohnern nach dem Stand 13. Oktober 1950 außerdem auch die Ortsdurchfahrten der Bundesstraßen.

Innerortsstraßen

Tabelle 1: Spalte 17 — Tabelle 2: Spalte 39

Innerortsstraßen sind alle Straßen innerhalb der geschlossenen Ortslage einschließlich der Ortsdurchfahrten klassifizierter Straßen, die in die Bau- last der Gemeinden fallen. Die geschlossene Orts- lage umfaßt die Teile des Gemeindebezirks, die in geschlossener oder offener Bauweise zusammen- hängend bebaut sind. Straßen, die getrennt liegende Siedlungsteile ein und derselben Gemeinde ver- binden, rechnen nicht zu den Innerortsstraßen.

Zeichenerklärungen und Abkürzungen

- = nichts, weil nichts vorhanden ist oder nach der Fragestellung nichts vorhanden sein kann.
- . = Nachweis aus Gründen der Geheimhaltung nicht möglich.
- 0 = weniger als die Hälfte der kleinsten dargestellten Einheit.
- EBM-Waren = Eisen-, Blech- und Metallwaren.

Tabelle 1
Ergebnisse für Stadtkreise,
Landkreise,
Kreisangehörige Gemeinden

Regierungsbezirk Nordwürttemberg

Land Regierungsbezirk Kreis Gemeinde	Nichtlandwirtschaftliche Arbeitsstätten am 6. 6. 1961					Auf 100 der Bevölkerung am 6. 6. 1961 kamen Beschäftigte		Von 100 Beschäftigten in nichtlandwirtschaftl. Arbeitsstätten waren am 6. 6. 1961	
	Arbeitsstätten		Beschäftigte		Beschäftigte im Handwerk	in nichtlandwirtschaftlichen Arbeitsstätten	im Produzierenden Gewerbe	im Produzierenden Gewerbe tätig	Frauen
	insgesamt	darunter Handwerk	insgesamt	davon weiblich					
	1	2	3	4	5	6	7	8	9
Baden-Württemberg	380 234	131 121	3 447 174	1 223 174	721 285	44	28	63	36
Reg.-Bez. Nordwürttemberg	1 45 588	51 485	1 447 137	507 789	293 884	48	31	65	35
Stadtkreise									
1. Stuttgart, Stadt	33 107	8 820	444 153	155 036	66 490	70	37	53	35
2. Heilbronn, Stadt	4 657	1 405	63 904	21 481	12 914	72	43	60	34
3. Ulm, Stadt	4 266	1 256	69 024	23 634	12 334	74	46	62	34
Landkreis Aalen	6 669	2 334	55 820	19 340	12 230	39	27	69	35
1. Aalen, Stadt	1 671	463	17 713	7 391	4 043	56	32	58	42
2. Abtsgmünd	130	44	484	155	106	23	16	69	32
3. Adelmannsfelden	86	44	258	104	122	17	10	55	40
4. Aufhausen	49	23	149	33	90	17	12	70	22
5. Baldern	20	8	41	11	12	9	3	37	27
6. Benzenzimmern	11	2	19	6	6	8	1	32	32
7. Bopfingen, Stadt	277	85	2 727	1 248	429	72	52	71	46
8. Dalkingen	28	12	68	28	20	9	3	29	41
9. Dewangen	59	22	109	41	35	9	3	33	38
10. Dirgenheim	17	4	32	6	10	11	4	41	19
11. Dorfmerkingen	45	15	127	39	61	14	7	50	31
12. Ebnat	81	41	382	103	111	20	15	76	27
13. Elchingen auf dem Hartsfeld	41	18	89	27	47	9	4	44	30
14. Ellenberg	62	16	148	41	33	12	5	47	28
15. Ellwangen (Jagst), Stadt	603	212	7 195	3 219	1 773	57	35	61	45
16. Essingen	129	49	492	220	190	18	11	62	45
17. Fachsenfeld	85	35	213	69	110	9	4	42	32
18. Flochberg	39	11	165	58	19	20	13	64	35
19. Geislingen	28	8	49	11	15	12	5	41	22
20. Goldburghausen	18	8	38	8	12	11	6	55	21
21. Hofen	56	19	187	61	90	10	3	35	33
22. Hohenstadt	38	14	143	80	38	21	14	67	56
23. Hülen	17	7	27	10	9	6	8	37	37
24. Hüttlingen	118	51	470	168	188	13	8	62	36
25. Jagstzell	78	36	195	54	100	9	5	53	28
26. Kerkingen	48	18	81	17	31	10	4	43	21
27. Kirchheim am Ries	59	17	168	54	58	16	8	49	32
28. Kössingen	29	5	62	23	8	13	6	48	37
29. Laubach	24	7	52	14	14	12	4	37	27
30. Lauchheim, Stadt	127	42	792	325	135	42	31	75	41
31. Lauterburg	23	9	39	13	16	9	3	36	33
32. Lippach	29	14	68	18	41	10	6	56	26
33. Neresheim, Stadt	132	42	932	376	162	42	27	64	40
34. Neubronn	22	10	37	11	12	13	5	35	30
35. Neuler	80	38	167	52	79	9	4	44	31
36. Nordhausen	14	5	32	10	6	10	3	31	31
37. Oberdorf am Ipf	66	31	239	73	135	15	9	64	31
38. Oberkochen	260	83	7 100	1 914	738	89	80	90	27
39. Ohmenheim	34	13	65	22	26	9	4	38	34
40. Pfahlheim	58	26	147	45	67	11	5	46	31
41. Pflaumloch	39	11	426	93	324	60	54	90	22
42. Pommertsweiler	43	20	113	25	51	15	9	58	22
43. Rindelbach	77	32	229	69	92	10	5	49	30
44. Röhlingen	99	42	255	78	106	11	5	46	31
45. Röttingen	24	9	46	19	20	8	3	37	41
46. Rosenberg	87	44	383	159	128	18	13	73	42
47. Schloßberg	87	12	132	56	34	10	2	22	42
48. Schrezheim	89	50	324	92	218	16	12	76	28
49. Schwabsberg	58	22	261	83	108	17	13	73	32
50. Schweindorf	14	3	23	7	6	7	2	26	30
51. Stödtlen	72	31	140	33	72	9	5	55	24
52. Tannhausen	72	32	129	40	54	11	5	43	31
53. Trochtelfingen	46	17	123	37	48	13	6	49	30
54. Unterkochen	202	67	2 625	830	261	45	39	88	32
55. Unterriffingen	28	7	61	31	14	15	4	26	51
56. Unterschneidheim	59	23	145	53	38	14	8	56	37
57. Unterwilflingen	17	2	29	8	9	9	2	21	28
58. Utzmemmingen	39	17	77	26	42	9	5	51	34
59. Waldhausen	58	23	168	53	57	14	9	66	32
60. Walkheim	19	5	29	10	12	12	5	41	34
61. Wasseralfingen, Stadt	387	149	7 277	1 024	1 083	67	60	89	14
62. Westhausen	133	51	1 051	271	152	35	29	83	26
63. Wört	60	26	146	50	58	14	6	44	34
64. Zippingen	28	10	46	11	15	7	3	39	24
65. Zöbingen	41	22	81	24	37	12	5	41	30

Nichtlandwirtschaftliche Arbeitsstätten am 6. 6. 1961 in ausgewählten Wirtschaftsbereichen								Gemeindestraßen am 1. 1. 1961 in km		Land Regierungsbezirk Kreis Gemeinde	
Produzierendes Gewerbe		darunter Baugewerbe		Handel		Verkehr, Dienstleistungen (soweit von Unternehmen und Freien Berufen erbracht)		insgesamt	darunter Innerorts- straßen		
Arbeitsstätten	Beschäftigte	Arbeitsstätten	Beschäftigte	Arbeitsstätten	Beschäftigte	Arbeitsstätten	Beschäftigte				
10	11	10a	11a	12	13	14	15	16	17		
133 745	2 159 331	31 555	317 833	108 766	437 512	109 364	536 116	33 472,7	18 540,7	Baden-Württemberg	
51 515	934 669	12 359	127 502	42 220	180 767	41 872	217 884	11 057,3	6 809,4	Reg.-Bez. Nordwürttemberg	
										Stadtkreise	
8 589	236 983	2 062	36 959	10 890	71 796	11 967	95 749	944,0	868,6	Stuttgart, Stadt	1.
1 332	38 216	334	5 363	1 526	10 426	1 476	9 936	220,0	192,5	Heilbronn, Stadt	2.
1 169	42 571	236	5 848	1 481	10 700	1 374	11 045	159,1	155,4	Ulm, Stadt	3.
										Landkreis Aalen	
2 349	38 675	502	4 928	2 012	6 025	1 756	6 552	831,4	378,0	Aalen, Stadt	1.
454 ✓	10 307	94 ✓	1 887 ✓	650 ✓	2 757 ✓	453	2 982	82,2	73,9	Abtsgmünd	2.
48	334	8	30	46	60	30	62	24,6	11,3	Adelmannsfelden	3.
43	143	10	48	14	32	21	54	29,0	3,9	Aufhausen	4.
24	105	4	16	12	18	10	18	2,8	1,7	Baldern	5.
8	15	1	.	2	.	6	10	4,6	2,3	Benzenzimmern	6.
2	1	1	.	5	10	2	.	0,6	0,6	Bopfingen, Stadt	7.
90	1 944	17	134	84	360	77	298	13,3	10,7	Dalkingen	8.
13	20	2	.	4	7	6	14	3,7	2,2	Dewangen	9.
22	36	4	6	14	21	17	26	17,4	3,7	Dirgenheim	10.
7	13	1	.	3	9	5	.	3,3	1,1	Dorfmerkingen	11.
18	63	4	41	9	13	13	33	8,1	4,0	Ebnat	12.
42	290	15	164	18	29	18	43	12,1	7,0	Elchingen auf dem Härtsfeld	13.
15	39	3	6	10	15	11	21	6,3	3,7	Ellenberg	14.
17	69	2	24	32	46	15	28	25,5	3,9	Ellwangen (Jagst), Stadt	15.
189 ✓	4 372 ✓	35 ✓	766 ✓	176 ✓	809 ✓	164 ✓	776 ✓	32,8	30,0	Essingen	16.
51	305	10	39	27	45	42	107	22,4	6,7	Fachsenfeld	17.
28	89	9	43	29	56	20	37	8,6	5,7	Flochberg	18.
11	106	2	.	13	18	9	17	4,4	2,1	Geislingen	19.
12	20	3	7	5	8	8	10	5,0	1,2	Goldburghausen	20.
9	21	2	.	3	3	3	6	1,5	0,8	Hofen	21.
15	65	4	9	14	39	20	66	8,4	3,5	Hohenstadt	22.
15	96	3	9	7	14	14	27	7,9	1,5	Hülen	23.
5	.	3	.	5	9	5	8	1,0	1,0	Hüttlingen	24.
49	291	10	63	34	59	24	54	30,2	11,4	Jagstzell	25.
40	103	11	57	14	23	20	51	23,9	7,9	Kerkingen	26.
19	35	3	11	9	10	11	17	3,5	3,5	Kirchheim am Ries	27.
24	83	4	26	12	20	17	31	10,6	3,9	Köningen	28.
9	30	1	.	4	7	11	14	4,5	2,2	Laubach	29.
10	19	1	.	5	6	6	18	4,5	1,0	Lauchheim, Stadt	30.
54	591	9	49	28	54	39	95	9,1	4,0	Lauterburg	31.
8	14	2	.	4	7	7	14	1,8	1,1	Lippach	32.
12	38	3	27	7	11	6	8	11,1	1,0	Neresheim, Stadt	33.
47	594	12	78	31	85	37	141	16,5	5,9	Neubronn	34.
11	13	2	.	4	5	4	7	2,5	0,4	Neuler	35.
35	73	6	10	20	33	17	31	23,7	5,8	Nordhausen	36.
6	10	-	-	1	.	3	9	3,2	1,1	Oberdorf am Ip	37.
29	153	7	74	17	38	13	25	4,8	3,9	Oberkochen	38.
76	6 381	19	208	97	293	74	288	19,4	14,4	Ohmenheim	39.
12	25	2	.	6	6	11	19	9,6	4,0	Pfahlheim	40.
27	67	7	28	15	29	12	31	14,0	4,6	Pflaumloch	41.
13	382	3	7	7	10	13	19	1,7	1,7	Pommertsweiler	42.
21	65	3	23	7	14	9	22	23,1	2,1	Rindelbach	43.
33	112	10	48	16	.	26	46	25,0	7,5	Röhligen	44.
41	117	5	26	22	30	29	72	28,5	10,8	Röttingen	45.
8	17	1	.	4	5	7	13	3,2	1,2	Rosenberg	46.
43	281	11	53	15	29	24	46	29,9	7,7	Schloßberg	47.
9	29	4	12	67	74	8	14	3,9	3,9	Schrezheim	48.
52	245	14	106	12	18	18	35	15,5	4,2	Schwabsberg	49.
24	190	5	54	12	23	15	28	17,2	6,3	Schweindorf	50.
3	6	1	.	2	.	5	9	6,0	1,1	Stöttlen	51.
35	77	7	21	18	27	16	28	29,4	7,0	Tannhausen	52.
33	55	8	17	12	15	19	37	6,7	3,0	Trochtelfingen	53.
20	60	3	18	13	29	10	18	2,4	2,4	Unterriffingen	54.
69	2 302	19	123	87	159	40	117	20,6	12,6	Unterschneidheim	55.
8	16	3	6	3	3	12	19	2,4	1,6	Unterwilflingen	56.
30	81	4	7	9	18	14	22	3,5	3,5	Utzmemmingen	57.
3	6	1	.	3	5	6	10	3,5	2,5	Walhausen	58.
15	39	1	.	9	13	10	17	4,0	2,8	Walxheim	59.
25	111	3	5	10	15	18	29	3,3	3,3	Wasseralfingen, Stadt	60.
5	12	3	.	3	6	7	7	1,2	0,7	Westhausen	61.
140 ✓	6 503 ✓	35 ✓	415 ✓	135 ✓	333 ✓	106 ✓	309 ✓	32,4	19,9	Wört	62.
53	873	12	47	40	71	35	78	22,7	8,5	Zipplingen	63.
26	64	4	10	15	34	11	23	14,3	2,3	Zöbingen	64.
12	18	2	.	4	5	8	13	8,5	2,1		65.
22	33	4	6	5	16	9	17	4,1	0,7		

Regierungsbezirk Nordwürttemberg

Kreis Gemeinde	Nichtlandwirtschaftliche Arbeitsstätten am 6. 6. 1961					Auf 100 der Bevölkerung am 6. 6. 1961 kamen Beschäftigte		Von 100 Beschäftigten in nicht- landwirtschaftl. Arbeitsstätten waren am 6. 6. 1961	
	Arbeitsstätten		Beschäftigte		Beschäftigte im Handwerk	in nichtland- wirtschaft- lichen Arbeitsstätten	im Produzierenden Gewerbe	im Produzie- renden Gewerbe tätig	Frauen
	insgesamt	darunter Handwerk	insgesamt	davon weiblich					
	1	2	3	4	5	6	7	8	9
Landkreis Backnang	4 580	1 743	31 812	11 851	7 773	36	25	71	37
1. Affalterbach	60	26	147	50	60	10	5	52	34
2. Allmersbach am Weinberg	16	5	33	10	13	6	3	39	30
3. Allmersbach im Tal	49	20	131	33	72	12	8	63	25
4. Altersberg	58	19	84	19	26	10	4	36	23
5. Althütte	78	28	195	79	80	15	8	50	41
6. Backnang, Stadt	1 141	369	14 499	5 740	2 405	61	44	73	40
7. Bruch	8	2	13	6	6	4	.	.	46
8. Burgstall	58	30	210	62	133	16	10	65	30
9. Cottenweiler	17	6	21	6	8	6	2	43	29
10. Ebersberg	11	3	17	7	.	6	1	24	41
11. Erbstetten	40	23	96	28	54	11	7	67	29
12. Eutendorf	67	24	281	72	215	26	20	80	26
13. Fichtenberg	111	37	294	131	104	15	9	59	45
14. Fornsbach	75	27	257	106	90	23	10	44	41
15. Frickenhofen	72	22	156	40	43	15	6	44	26
16. Gaildorf, Stadt	277	103	2 666	953	490	58	40	69	36
17. Grab	48	15	105	28	25	17	8	50	27
18. Großaspach	90	47	405	86	260	18	12	70	21
19. Großerlach	49	21	106	50	59	10	4	44	47
20. Gschwend	131	62	610	270	166	32	21	67	44
21. Hausen an der Rot	32	16	82	27	56	14	9	66	33
22. Heiningen	16	4	48	13	19	12	.	27	27
23. Heutensbach	14	6	23	9	10	6	.	26	39
24. Jux	22	3	40	19	6	12	.	.	48
25. Kirchberg an der Murr	75	36	354	114	236	15	11	71	32
26. Kirchenkirnberg	55	22	115	40	35	13	7	49	35
27. Kleinaspach	63	23	171	60	78	17	8	46	35
28. Laufen am Kocher	55	14	143	39	34	20	13	64	27
29. Lippoldswiler	62	31	144	33	77	13	9	65	23
30. Maubach	29	10	120	38	24	20	11	57	32
31. Murrhardt, Stadt	473	177	4 254	1 537	921	46	36	78	36
32. Nassach	14	5	27	9	11	9	4	41	33
33. Oberbrüden	57	26	124	55	50	11	6	56	44
34. Oberrot	81	38	325	95	89	19	13	67	29
35. Oberweissach	26	8	46	17	18	8	4	43	37
36. Oppenweiler	162	64	855	273	408	28	17	62	32
37. Ottendorf	53	18	137	28	49	15	10	66	20
38. Rielingshausen	49	28	141	39	85	13	9	67	28
39. Rietenau	22	9	242	53	16	39	35	92	22
40. Sechselberg	47	22	112	62	46	15	6	39	55
41. Spiegelberg	63	20	253	76	49	26	17	66	30
42. Strümpfelbach	14	6	26	9	8	6	2	35	35
43. Sulzbach am Kocher	107	40	375	116	127	26	18	69	31
44. Sulzbach an der Murr	222	96	1 413	509	536	34	24	69	36
45. Unterbrüden	37	14	74	21	34	9	5	55	28
46. Unterrot	89	35	1 109	515	120	50	44	89	46
47. Unterweissach	117	52	488	188	153	24	17	73	39
48. Waldrems	20	11	60	15	45	13	8	60	25
49. Weiler zum Stein	48	20	185	66	123	15	10	70	36
Landkreis Böblingen	6 325	2 405	67 318	19 552	11 671	46	36	77	29
1. Affstätt	24	13	61	17	33	9	5	52	28
2. Aidlingen	101	54	260	124	127	10	6	62	48
3. Altdorf	67	30	215	75	115	16	10	60	35
4. Böblingen, Stadt	967	315	11 709	3 993	1 988	46	26	56	34
5. Bondorf	126	54	323	105	145	14	5	39	33
6. Breitenstein	15	5	45	11	27	9	6	64	24
7. Dätzingen	36	12	125	66	28	12	8	63	53
8. Dagersheim	123	55	435	138	281	17	10	59	32
9. Darmsheim	86	34	349	111	73	18	12	71	32
10. Deufringen	42	19	100	51	27	13	10	74	51
11. Döffingen	93	40	579	243	254	26	18	70	42
12. Ehningen	187	83	707	305	261	17	11	66	43
13. Gärtringen	163	69	812	329	167	23	17	75	41
14. Gültstein	75	34	249	107	96	16	11	66	43
15. Haslach	36	10	65	22	21	11	5	45	34
16. Herrenberg, Stadt	510	172	4 028	1 781	836	46	26	57	44
17. Hildrizhausen	72	35	191	76	75	12	7	53	40
18. Holzgerlingen	263	130	1 375	613	590	26	20	77	45
19. Kayh	39	17	87	37	31	10	6	59	43
20. Kuppingen	81	30	178	63	73	11	4	35	35
21. Leinfelden	355	92	4 702	1 721	645	67	53	80	37
22. Magstadt	259	119	1 449	617	688	28	22	76	43
23. Maichingen	194	60	1 565	579	208	32	26	81	37
24. Mönchberg	26	6	55	38	9	9	.	64	69
25. Mötzingen	86	37	192	64	91	12	6	52	33
26. Musberg	103	39	983	330	255	37	31	84	34
27. Nebringen	63	21	130	56	47	13	5	38	43
28. Neuweiler	10	1	18	7	.	6	.	.	39
29. Nufringen	99	53	333	90	158	14	9	67	27
30. Oberjesingen	31	18	68	16	44	7	4	63	24
31. Oberjettingen	70	28	131	50	56	11	5	44	38
32. Üschelbronn	64	30	208	97	136	15	10	65	47
33. Rohrau	30	10	56	21	18	9	5	59	38
34. Schönaich	259	113	1 572	707	408	27	19	72	45
35. Sindelfingen, Stadt	840	269	30 104	5 528	2 417	115	105	91	18

Nichtlandwirtschaftliche Arbeitsstätten am 6. 6. 1961 in ausgewählten Wirtschaftsbereichen								Gemeindestraßen am 1.1.1961 in km		Kreis Gemeinde
Produzierendes Gewerbe		darunter Baugewerbe		Handel		Verkehr, Dienstleistungen (soweit von Unternehmen und Freien Berufen erbracht)		insgesamt	darunter Innerorts- straßen	
Arbeitsstätten	Beschäftigte	Arbeitsstätten	Beschäftigte	Arbeitsstätten	Beschäftigte	Arbeitsstätten	Beschäftigte			
10	11	10a	11a	12	13	14	15	16	17	
1 794	22 542	454	2 831	1 199	3 119	1 229	3 604	642,6	266,4	Landkreis Backnang
28	76	5	16	12	19	15	30	12,4	5,3	Affalterbach 1.
5	13	2	.	6	9	3	.	4,1	1,7	Allmersbach am Weinberg 2.
21	83	11	58	13	21	11	17	3,9	2,5	Allmersbach im Tal 3.
23	30	7	13	15	17	17	29	20,9	3,5	Altersberg 4.
32	98	10	32	17	33	24	51	10,2	5,9	Althütte 5.
352	10 545	81	991	395	1 329	308	1 286	72,3	63,6	Backnang, Stadt 6.
2	.	1	.	2	.	3	4	1,3	1,2	Bruch 7.
30	137	8	31	11	25	14	35	10,0	3,3	Burgstall 8.
7	9	1	.	4	.	4	5	2,9	0,8	Cottenweiler 9.
3	4	1	.	3	.	3	7	3,2	1,4	Ebersberg 10.
23	64	8	31	5	.	10	18	7,2	2,4	Erbstetten 11.
30	224	7	40	9	12	17	30	10,7	3,7	Eutendorf 12.
50	174	8	27	25	46	32	60	29,6	7,0	Fichtenberg 13.
24	114	5	20	16	34	30	97	12,0	5,3	Fornsbach 14.
32	68	8	26	18	36	16	32	14,9	1,4	Frickenhofen 15.
90	1 827	26	141	83	256	73	337	10,3	9,4	Gaildorf, Stadt 16.
22	52	5	11	8	17	13	26	12,0	3,7	Grab 17.
42	283	11	179	26	52	19	44	15,0	5,4	Großaspach 18.
14	47	6	17	13	22	16	29	20,2	8,3	Großerlach 19.
61	408	15	43	31	84	31	83	21,8	3,1	Gschwend 20.
15	54	6	22	6	7	8	14	6,1	0,8	Hausen an der Rot 21.
2	6	.	.	4	4	9	38	3,9	0,8	Heiningen 22.
4	.	.	.	4	.	4	7	1,5	1,1	Heutensbach 23.
2	.	.	.	10	19	9	12	2,6	1,8	Jux 24.
31	251	8	35	17	28	22	51	16,7	6,4	Kirchberg an der Murr 25.
25	56	7	13	10	15	15	35	13,6	1,0	Kirchenkirnberg 26.
25	79	7	30	12	32	19	33	17,4	2,8	Kleinaspach 27.
22	91	2	.	10	15	18	24	18,6	3,2	Laufen am Kocher 28.
33	94	9	40	8	12	16	24	7,1	3,6	Lippoldsweiler 29.
12	68	.	.	7	31	6	12	4,6	2,1	Maubach 30.
176	3 325	40	305	138	360	122	373	35,4	23,5	Murrhardt, Stadt 31.
5	11	3	.	2	.	6	12	7,4	2,4	Nassach 32.
26	69	9	17	10	16	14	22	15,0	3,5	Oberbrüden 33.
43	219	9	16	10	24	21	57	21,8	6,6	Oberrot 34.
8	20	6	.	9	10	7	.	3,4	1,4	Oberweissach 35.
63	531	16	153	41	70	47	85	21,3	8,6	Oppenweiler 36.
26	90	6	13	9	14	12	21	5,3	2,9	Ottendorf 37.
31	94	11	34	9	.	8	25	6,5	3,1	Rielingshausen 38.
12	222	2	.	3	.	5	11	5,0	2,6	Rietenau 39.
24	44	6	9	5	.	16	58	13,1	3,4	Sechselberg 40.
25	166	7	22	18	29	15	42	5,5	3,2	Spiegelberg 41.
7	9	2	.	1	.	4	12	5,8	1,5	Strümpfelbach 42.
51	259	11	31	24	44	26	45	31,0	4,7	Sulzbach am Kocher 43.
100	970	27	190	47	187	61	172	47,0	18,6	Sulzbach an der Murr 44.
17	41	4	18	10	13	7	15	2,4	2,4	Unterbrüden 45.
38	984	11	41	16	31	30	76	10,1	4,7	Unterrot 46.
47	355	8	39	36	62	27	51	9,3	5,7	Unterweissach 47.
9	36	4	28	5	7	3	14	3,5	1,6	Waldrems 48.
24	130	7	39	6	14	13	28	6,8	3,5	Weiler zum Stein 49.
2 392	51 888	635	5 076	1 827	5 839	1 636	5 679	478,5	383,4	Landkreis Böblingen
14	32	2	.	2	.	5	11	1,2	1,2	Affstätt 1.
50	160	15	39	22	47	25	48	9,9	7,2	Aidlingen 2.
32	128	9	53	17	32	11	20	14,8	4,8	Aldorf 3.
275	6 504	71	1 079	315	2 026	320	1 901	56,8	55,8	Böblingen, Stadt 4.
45	126	14	52	40	82	25	63	8,8	7,8	Bondorf 5.
6	.	2	.	2	.	5	11	3,1	2,4	Breitenstein 6.
15	79	4	13	6	9	12	22	2,8	2,8	Dätzingen 7.
54	255	19	112	34	83	25	56	9,3	7,1	Dagersheim 8.
33	248	7	23	21	36	23	45	5,0	5,0	Darmsheim 9.
24	74	5	5	7	10	5	.	4,8	2,7	Deufringen 10.
40	407	14	127	29	60	21	92	10,2	9,2	Döffingen 11.
77	465	21	84	54	98	50	101	9,6	8,4	Ehningen 12.
68	607	18	99	37	73	48	101	10,3	9,0	Gärtringen 13.
38	165	12	54	11	27	18	31	4,7	4,7	Gültstein 14.
10	29	1	.	9	14	11	13	6,8	1,5	Haslach 15.
158	2 285	40	337	164	588	137	502	28,8	24,2	Herrnberg, Stadt 16.
35	102	10	25	15	21	18	33	4,1	4,1	Hildrizhausen 17.
130	1 064	31	160	69	124	55	126	21,3	15,4	Holzgerlingen 18.
19	51	7	16	9	11	8	16	1,6	1,6	Kayh 19.
27	63	9	27	24	53	13	28	8,2	6,3	Kuppingen 20.
106	3 772	24	273	129	422	106	416	22,1	16,6	Leinfelden 21.
125	1 105	27	139	63	162	59	123	15,7	12,1	Magstadt 22.
64	1 264	19	117	68	117	44	114	15,8	15,8	Maichingen 23.
10	35	1	.	4	4	6	9	2,2	1,2	Mönchberg 24.
39	100	14	45	18	32	14	34	3,8	3,8	Mötzingen 25.
45	822	13	54	29	51	26	89	10,2	7,7	Musberg 26.
23	50	7	23	16	21	12	27	3,9	2,1	Nebringen 27.
1	.	.	.	4	8	4	7	2,1	0,9	Neuweiler 28.
54	224	15	114	19	36	17	41	9,8	6,1	Nufringen 29.
18	43	5	16	3	4	5	8	10,1	2,9	Oberjesingen 30.
29	58	8	14	18	28	19	41	7,3	4,3	Oberjettingen 31.
28	136	7	32	18	33	11	21	6,2	4,3	Öschelbronn 32.
12	33	3	5	10	11	7	.	1,1	1,1	Rohrau 33.
109	1 132	32	154	80	204	57	143	18,5	15,1	Schönaich 34.
282	27 367	63	1 018	243	884	236	986	55,5	55,5	Sindelfingen, Stadt 35.

Regierungsbezirk Nordwürttemberg

Kreis Gemeinde	Nichtlandwirtschaftliche Arbeitsstätten am 6. 6. 1961					Auf 100 der Bevölkerung am 6. 6. 1961 kamen Beschäftigte		Von 100 Beschäftigten in nicht- landwirtschaftl. Arbeitsstätten waren am 6. 6. 1961	
	Arbeitsstätten		Beschäftigte		Beschäftigte im Handwerk	in nichtland- wirtschaft- lichen Arbeitsstätten	im Produzierenden Gewerbe	im Produzie- renden Gewerbe tätig	Frauen
	insgesamt	darunter Handwerk	insgesamt	davon weiblich					
	1	2	3	4	5	6	7	8	9
36. Steinenbronn	140	60	561	154	242	20	13	65	27
37. Taillfingen	39	14	65	20	23	8	3	7	31
38. Unterjettingen	84	42	346	181	202	21	15	73	52
39. Waldenbuch, Stadt	262	92	1 368	547	460	31	22	73	40
40. Weil im Schönbuch	205	90	1 519	462	315	34	27	82	30
Landkreis Crailsheim	3 911	1 358	18 481	6 430	5 582	29	16	55	35
1. Amlishagen	23	11	38	14	15	12	4	32	37
2. Bächlingen	27	11	42	11	12	10	4	45	26
3. Bartenstein, Stadt	69	30	151	70	63	23	9	38	46
4. Beimbach	20	5	36	14	.	8	1	19	39
5. Billingsbach	55	18	134	38	44	20	9	48	28
6. Blaufelden	143	56	877	258	440	44	27	62	29
7. Brettheim	73	39	196	58	109	22	13	60	30
8. Crailsheim, Stadt	802	264	8 577	2 934	1 885	60	32	54	34
9. Dünsbach	44	16	87	24	43	15	8	54	28
10. Ellrichshausen	49	14	97	29	34	9	4	41	30
11. Ettenhausen	14	6	31	9	12	10	4	39	29
12. Gaggstatt	41	17	106	34	49	16	8	53	32
13. Gammesfeld	47	19	118	23	40	23	14	60	19
14. Gerabronn, Stadt	170	55	957	354	341	45	30	66	37
15. Goldbach	27	6	55	27	10	11	6	51	49
16. Gröningen	64	25	200	47	84	17	11	63	24
17. Gründelhardt	82	32	181	62	78	13	6	48	34
18. Hausen am Bach	31	7	52	13	13	12	4	33	25
19. Hengstfeld	34	13	72	19	29	10	5	44	26
20. Herrentierbach	21	9	44	15	20	9	4	45	34
21. Honhardt	75	27	153	44	68	9	5	50	29
22. Hornberg	4	1	9	2	.	5	.	.	22
23. Jagstheim	64	27	252	100	75	19	12	61	40
24. Kirchberg an der Jagst, Stadt	98	50	497	257	180	36	22	61	52
25. Langenburg, Stadt	115	40	580	234	307	35	24	68	40
26. Lautenbach	61	24	158	50	82	18	11	60	32
27. Lendsiedel	49	17	118	30	46	12	6	47	25
28. Leukershausen	34	14	59	20	19	10	3	32	34
29. Leuzendorf	32	12	62	15	29	11	5	48	24
30. Mariäkappel	25	9	51	18	13	9	3	29	35
31. Marktlustenau	52	17	151	56	29	14	3	22	37
32. Matzenbach	121	19	254	141	42	26	9	34	56
33. Michelbach an der Heide	32	10	55	23	12	10	2	25	42
34. Michelbach an der Lücke	47	27	99	27	64	19	13	67	27
35. Oberspeltach	26	5	39	13	9	8	3	33	33
36. Onolzheim	60	26	330	119	112	28	23	82	36
37. Rechenberg	27	8	94	8	68	26	21	81	9
38. Reubach	23	7	65	15	19	14	8	57	23
39. Riedbach	13	4	41	3	6	11	7	66	7
40. Roßfeld	29	10	91	30	27	10	7	67	33
41. Rot am See	115	42	417	144	177	24	13	54	35
42. Ruppertshofen	25	8	39	15	13	10	3	31	38
43. Satteldorf	69	25	375	71	76	24	18	75	19
44. Schmalfelden	30	12	53	16	28	11	5	45	30
45. Schrozberg	139	56	708	257	196	31	19	62	36
46. Simprechtshausen	24	5	32	5	7	11	4	31	16
47. Spielbach	45	18	83	22	40	13	7	52	27
48. Stimpfach	61	22	283	146	71	23	17	73	52
49. Tiefenbach	24	15	70	10	50	7	6	76	14
50. Triensbach	24	7	44	16	12	8	2	25	36
51. Unterdeufstetten	221	19	385	218	32	28	5	17	57
52. Waldtann	44	16	109	26	45	13	7	54	24
53. Wallhausen	58	24	160	66	57	18	10	56	41
54. Weipertshofen	26	12	36	9	13	8	3	39	25
55. Westgartshausen	31	16	59	14	33	7	4	53	24
56. Wiesenbach	70	31	216	64	131	20	12	58	30
57. Wildenstein	74	23	188	67	65	18	10	56	36
58. Wittenweiler	8	-	15	6	-	5	.	.	40
Landkreis Eßlingen	8 676	3 100	86 999	28 549	20 973	44	31	71	33
1. Aichelberg	35	13	96	40	40	10	5	46	42
2. Aichschieß	42	11	190	84	54	20	13	66	44
3. Altbach	154	52	2 064	438	497	50	40	82	21
4. Baltmannsweller	75	30	252	96	106	15	9	64	38
5. Berkheim	179	75	805	275	376	17	12	66	34
6. Bernhausen	265	111	2 513	1 044	692	42	32	74	42
7. Bonlanden auf den Fildern	193	99	609	189	379	17	10	59	31
8. Deizisau	189	68	1 126	361	285	28	22	79	32
9. Denkendorf	223	102	2 610	757	901	41	35	87	29
10. Echterdingen	359	113	2 871	849	628	44	20	46	30
11. Eßlingen am Neckar, Stadt	3 809	1 172	46 968	15 042	8 432	56	39	70	32
12. Harthausen	82	37	331	112	175	21	16	79	34
13. Hegenlohe	21	6	46	21	14	10	3	28	46
14. Hochdorf	83	42	371	150	204	15	11	74	40
15. Hohengehren	40	20	87	29	42	9	4	45	33
16. Kemnat	122	52	578	199	255	20	13	67	34
17. Köngen	236	116	1 963	619	852	33	27	81	32
18. Neßlingen auf den Fildern	273	109	1 954	542	576	24	16	69	28

Nichtlandwirtschaftliche Arbeitsstätten am 6. 6. 1961 in ausgewählten Wirtschaftsbereichen								Gemeindestraßen am 1.1.1961 in km		Kreis Gemeinde	
Produzierendes Gewerbe		darunter Baugewerbe		Handel		Verkehr, Dienstleistungen (soweit von Unternehmen und Freien Berufen erbracht)		insgesamt	darunter Innerorts- straßen		
Arbeitsstätten	Beschäftigte	Arbeitsstätten	Beschäftigte	Arbeitsstätten	Beschäftigte	Arbeitsstätten	Beschäftigte				
10	11	10a	11a	12	13	14	15	16	17		
63	364	19	86	36	82	34	71	13,4	10,1	Steinenbronn	36.
14	23	4	8	8	11	11	17	1,2	1,2	Tailfingen	37.
40	252	12	68	15	23	20	39	19,6	6,5	Unterjettingen	38.
94	994	21	195	88	154	70	156	21,4	18,4	Waldenbuch, Stadt	39.
86	1 239	30	376	71	150	43	101	16,5	16,5	Weil im Schönbuch	40.
1 411	10 207	273	2 437	1 176	2 932	948	3 284	713,4	210,7	Landkreis Crailsheim	
9	12	2	.	2	.	8	13	3,3	0,9	Amlshagen	1.
17	19	2	.	2	.	4	7	5,1	2,4	Bächlingen	2.
24	58	7	25	17	32	21	34	3,3	1,2	Bartenstein, Stadt	3.
7	7	-	-	4	4	5	9	10,6	1,5	Beimbach	4.
20	64	3	15	8	25	17	27	13,6	2,9	Billingsbach	5.
62	541	17	235	41	96	28	164	17,7	7,5	Blaufelden	6.
37	117	8	45	14	29	14	28	18,1	3,0	Brettheim	7.
210 ✓	4 597 ✓	52 ✓	1 244 ✓	302 ✓	1 382 ✓	234	1 717	37,5	33,3	Crailsheim, Stadt	8.
19	47	4	21	6	8	15	21	7,7	2,6	Dünzbach	9.
17	40	4	20	13	16	14	27	21,3	5,3	Ellrichshausen	10.
6	12	1	.	1	.	4	6	4,2	0,4	Ettenhausen	11.
20	56	4	18	5	7	10	20	10,1	2,3	Gaggstatt	12.
21	71	3	11	7	13	15	22	13,6	3,8	Gammesfeld	13.
61	629	13	86	45	93	46	129	6,8	6,0	Gerabronn, Stadt	14.
10	28	1	.	8	12	5	7	5,2	2,2	Goldbach	15.
25	126	3	30	19	27	10	21	28,2	6,1	Gröningen	16.
36	86	6	17	22	32	20	44	14,6	4,1	Gründelhardt	17.
11	17	2	.	7	11	10	15	11,3	3,4	Hausen am Bach	18.
14	32	3	9	7	10	8	13	11,0	2,2	Hengstfeld	19.
9	20	2	.	4	.	6	10	4,3	1,2	Herrentierbach	20.
35	77	6	20	15	21	18	31	32,5	6,7	Honhardt	21.
1	.	1	.	-	-	2	.	2,5	1,2	Hornberg	22.
26	154	5	20	18	42	14	32	10,6	3,6	Jagstheim	23.
42	305	9	50	23	47	27	96	7,0	3,7	Kirchberg an der Jagst, Stadt	24.
33	393	6	39	41	66	28	74	10,7	6,3	Langenburg, Stadt	25.
28	95	8	49	20	29	8	17	14,3	5,3	Lautenbach	26.
23	55	2	.	11	24	9	15	20,2	4,3	Lendsiedel	27.
14	19	2	.	7	11	7	11	7,6	2,2	Leukershausen	28.
13	30	2	.	6	6	9	17	25,3	3,3	Leuzendorf	29.
10	15	-	-	3	6	7	13	7,2	2,1	Mariäkappel	30.
18	33	2	.	13	19	15	25	18,6	3,7	Marktlustenau	31.
20	87	5	18	85	131	9	16	9,2	2,8	Matzenbach	32.
11	14	2	.	10	18	8	13	12,2	1,7	Michelbach an der Heide	33.
28	66	7	20	5	5	12	20	0,3	0,3	Michelbach an der Lücke	34.
7	13	1	.	3	6	10	14	10,8	2,4	Oberspeltach	35.
33	270	6	25	10	23	11	22	6,2	3,2	Onolzheim	36.
15	76	2	.	1	.	4	6	10,4	1,5	Rechenberg	37.
8	37	1	.	5	9	5	9	15,3	2,0	Reubach	38.
5	27	-	-	3	.	3	5	11,0	2,2	Riedbach	39.
11	61	2	.	5	.	11	21	7,1	2,3	Roßfeld	40.
48	224	8	63	23	74	34	78	16,8	5,3	Rot am See	41.
8	12	-	-	5	9	6	9	7,3	1,9	Ruppertshofen	42.
27	281	3	9	23	51	11	20	18,5	5,2	Satteldorf	43.
13	24	4	13	6	12	8	9	6,1	1,3	Schmalfelden	44.
64	437	14	83	25	83	34	88	28,7	7,4	Schrozberg	45.
8	10	-	-	3	3	10	12	2,6	1,2	Simprechtshausen	46.
19	43	3	14	7	14	13	18	22,0	1,0	Spielbach	47.
26	208	3	13	14	19	17	39	11,8	3,1	Stimpfach	48.
14	53	5	15	6	6	4	.	8,9	3,8	Tiefenbach	49.
7	11	-	-	5	8	9	13	4,7	1,4	Triensbach	50.
18	65	3	5	177	239	19	38	4,8	2,4	Underdeufstetten	51.
23	59	5	28	3	7	14	32	17,2	4,8	Waldtann	52.
27	89	3	16	10	30	14	21	13,5	3,3	Wallhausen	53.
13	14	-	-	3	5	6	12	18,3	3,2	Weipertshofen	54.
15	31	4	14	4	4	6	15	16,5	4,2	Westgartshausen	55.
29	126	4	20	21	38	14	35	10,1	3,0	Wiesensch	56.
33	105	8	30	21	31	15	36	12,2	4,0	Wildenstein	57.
3	.	-	-	2	.	3	.	6,9	1,1	Wittenweiler	58.
3 112	61 891	810	8 078	2 664	8 828	2 418	11 410	404,6	352,7	Landkreis Eßlingen	
10	44	5	24	9	11	12	30	1,5	1,5	Aichelberg	1.
17	126	5	18	11	22	10	24	9,6	4,1	Aichschieß	2.
60	1 685	10	187	51	142	32	188	11,2	8,3	Altbach	3.
34	161	10	27	17	26	18	39	3,5	3,5	Baltmannsweiler	4.
80	532	23	149	57	137	34	87	13,5	10,0	Berkheim	5.
118	1 864	39	361	69	193	72	380	11,2	11,2	Bernhausen	6.
91	358	44	206	31	62	55	114	11,4	9,0	Bonlanden auf den Fildern	7.
77	889	21	241	55	106	44	86	13,0	10,1	Delzisa	8.
94	2 261	37	595	74	139	42	122	10,0	10,0	Denkendorf	9.
108	1 327	24	352	109	418	119	866	12,1	12,1	Echterdingen	10.
1 158 ✓	32 734 ✓	232 ✓	2 947 ✓	1 245 ✓	5 239 ✓	1 206 ✓	6 120 ✓	130,9	118,5	Eßlingen am Neckar, Stadt	11.
41	262	19	144	25	29	13	25	4,3	4,2	Harthausen	12.
6	13	2	.	6	9	5	15	4,4	1,0	Hegenlohe	13.
46	275	10	40	17	35	13	33	9,9	7,1	Hochdorf	14.
20	39	6	16	9	.	9	20	3,0	3,0	Hohengehren	15.
56	387	17	106	23	55	40	117	6,7	6,7	Kemnat	16.
106	1 584	33	330	74	176	47	132	16,0	16,0	Köngen	17.
109	1 349	27	196	74	184	74	255	14,7	13,8	Nellingen auf den Fildern	18.

Regierungsbezirk Nordwürttemberg

Kreis Gemeinde	Nichtlandwirtschaftliche Arbeitsstätten am 6. 6. 1961					Auf 100 der Bevölkerung am 6. 6. 1961 kamen Beschäftigte		Von 100 Beschäftigten in nicht- landwirtschaftl. Arbeitsstätten waren am 6. 6. 1961	
	Arbeitsstätten		Beschäftigte		Beschäftigte im Handwerk	in nichtland- wirtschaft- lichen Arbeitsstätten	im Produzierenden Gewerbe	im Produzie- renden Gewerbe tätig	Frauen
	insgesamt	darunter Handwerk	insgesamt	davon weiblich					
	1	2	3	4	5	6	7	8	9
19. Neuhausen auf den Fildern	296	95	1 251	549	291	22	12	56	44
20. Plattenhardt	191	83	1 844	305	367	23	15	66	36
21. Flochingen, Stadt	537	167	7 018	2 568	1 048	62	42	68	37
22. Reichenbach an der Fils	293	133	3 847	1 276	2 146	59	51	86	33
23. Ruit	164	63	1 301	372	511	31	23	75	29
24. Schanbach	24	7	71	22	26	10	4	41	31
25. Scharnhausen	92	43	295	109	134	14	6	42	37
26. Sielmingen	132	80	783	165	613	22	18	79	21
27. Stetten auf den Fildern	65	30	299	131	78	12	7	64	44
28. Thomashardt	23	10	40	16	18	7	3	48	40
29. Wernau (Neckar)	328	111	4 527	1 702	711	49	39	81	38
30. Zell am Neckar	151	50	1 289	487	522	38	29	77	38
Landkreis Göppingen	9 438	3 633	97 186	36 997	19 664	48	36	75	38
1. Adelberg	77	32	212	70	90	17	10	60	33
2. Aichelberg	26	7	88	27	26	15	6	40	31
3. Albershausen	91	47	389	176	170	15	11	72	45
4. Auendorf	20	5	54	32	9	9	3	28	59
5. Aufhausen	27	11	50	14	22	9	4	46	28
6. Baiereck	26	5	62	19	10	22	10	45	31
7. Birenbach	28	7	46	24	13	7	.	52	52
8. Böhmenkirch	150	83	710	321	248	27	21	78	45
9. Börtlingen	55	20	109	31	39	10	5	44	28
10. Boll	175	68	1 094	587	205	34	14	39	54
11. Büznzwanen	40	16	120	49	73	12	8	61	41
12. Deggingen	167	64	1 282	752	284	35	27	77	59
13. Ditzenbach, Bad	43	21	274	168	79	32	15	48	61
14. Donzdorf	349	140	2 157	851	877	35	25	73	39
15. Drackenstein	23	7	59	20	25	15	6	42	34
16. Dürrnau	54	16	459	174	40	40	32	80	38
17. Ebersbach an der Fils	407	135	6 388	1 977	828	69	60	87	31
18. Eislingen/Fils, Stadt	689	266	8 128	2 835	1 491	52	42	81	35
19. Eschenbach	33	13	68	24	25	9	4	44	35
20. Eybach	62	26	224	49	64	18	13	73	22
21. Faurndau	224	78	3 254	1 360	620	57	50	88	42
22. Gammelshausen	10	6	27	7	21	6	2	41	26
23. Geislingen an der Steige, Stadt	1 094	418	17 105	5 732	3 279	66	51	78	34
24. Gingen an der Fils	183	80	1 104	503	333	30	23	76	46
25. Göppingen, Stadt	2 408	821	32 189	12 356	5 298	66	45	68	38
26. Gosbach	66	33	377	154	87	29	23	80	41
27. Gruibingen	90	40	342	94	193	25	16	65	27
28. Hattenhofen	74	25	304	169	88	20	13	64	56
29. Hausen an der Fils	31	11	67	18	27	12	6	51	27
30. Heiningen	124	50	423	147	167	17	11	66	35
31. Hohenstadt	21	8	51	23	17	11	6	55	45
32. Hohenstaufen	79	35	220	97	66	15	7	46	44
33. Holzhausen	18	12	37	12	28	4	3	65	32
34. Kuchen	186	68	1 382	707	216	33	27	83	51
35. Mühlhausen im Täle	41	15	267	100	53	35	24	67	37
36. Nenningen	51	24	181	97	47	14	10	72	54
37. Oberwälden	17	-	29	11	-	12	.	38	38
38. Ottenbach	54	25	114	41	55	9	4	49	36
39. Rechberghausen	104	58	447	185	268	13	9	69	41
40. Reichenbach im Täle	44	20	178	88	58	17	11	66	49
41. Reichenbach unter Rech- berg	31	14	61	20	24	10	4	44	33
42. Roßwälden	27	14	91	23	62	12	8	68	25
43. Salach	290	118	3 697	1 876	698	58	50	86	51
44. Schlatt	50	28	95	36	46	8	3	38	38
45. Schlierbach	89	46	485	204	232	23	18	78	42
46. Schnittlingen	23	8	54	14	19	16	5	30	26
47. Sparwiesen	30	11	79	34	40	10	4	44	43
48. Steinenkirch	18	7	65	16	29	17	10	62	25
49. Stötten	12	4	23	10	5	8	3	30	43
50. Süßen	368	140	5 786	2 323	1 331	81	72	88	40
51. Treffelhausen	35	19	82	31	49	12	7	65	38
52. Überkingen, Bad	71	31	416	159	94	33	24	74	38
53. UHINGEN	354	138	4 046	1 248	706	50	43	85	31
54. Unterböhringen	41	15	164	91	46	20	8	39	55
55. Wäschenbeuren	125	51	328	151	134	14	8	57	46
56. Wangen	78	36	199	79	121	10	6	55	40
57. Weiler ob der Fils	9	-	25	12	-	5	-	32	48
58. Weiler ob Helfenstein	11	4	19	12	6	6	2	-	63
59. Weißenstein, Stadt	88	40	255	112	121	21	14	66	44
60. Wiesensteig, Stadt	138	55	861	316	244	36	27	74	37
61. Winzingen	35	16	77	28	34	10	4	43	36
62. Zell unter Aichelberg	54	22	207	101	84	18	14	76	49
Landkreis Heidenheim	4 546	1 791	54 781	20 451	10 012	48	37	77	37
1. Auernheim	22	9	125	28	28	21	18	83	22
2. Ballmertshofen	33	18	92	34	44	21	9	43	37
3. Bergenweiler	11	3	26	12	.	9	3	27	46
4. Bissingen ob Lontal	27	15	47	12	26	10	6	57	26
5. Bolheim	100	43	830	284	218	29	22	75	34
6. Brenz	56	26	209	65	112	18	12	69	31

Nichtlandwirtschaftliche Arbeitsstätten am 6. 6. 1961 in ausgewählten Wirtschaftsbereichen								Gemeindestraßen am 1.1.1961 in km		Kreis Gemeinde	
Produzierendes Gewerbe		darunter Baugewerbe		Handel		Verkehr, Dienstleistungen (soweit von Unternehmen und Freien Berufen erbracht)		insgesamt	darunter Innerorts- straßen		
Arbeitsstätten	Beschäftigte	Arbeitsstätten	Beschäftigte	Arbeitsstätten	Beschäftigte	Arbeitsstätten	Beschäftigte				
10	11	10a	11a	12	13	14	15	16	17		
82	706	20	100	119	201	83	212	12,2	11,4	Neuhausen auf den Fildern	19.
86	560	33	190	53	97	37	128	8,8	8,0	Platttenhardt	20.
186	4 781	45	735	161	83	504	154	19,3	18,1	Plochingen, Stadt	21.
130	3 316	27	132	83	204	69	233	17,7	15,9	Reichenbach an der Fils	22.
76	980	17	126	43	212	36	75	10,3	8,7	Ruit	23.
7	29	2	.	3	5	11	27	2,2	0,7	Schanbach	24.
36	123	14	42	31	110	20	35	3,6	3,5	Scharnhausen	25.
75	619	34	402	27	51	25	99	9,0	6,0	Sielmingen	26.
32	192	8	27	13	27	16	45	10,1	8,3	Stetten auf den Fildern	27.
11	19	4	7	4	.	6	10	0,9	0,9	Thomashardt	28.
103	3 684	29	282	125	251	80	442	15,2	14,4	Wernau (Neckar)	29.
57	992	13	82	46	162	36	99	8,3	6,7	Zell am Neckar	30.
3 635	73 258	800	7 808	2 754	8 820	2 532	9 322	674,0	474,8	Landkreis Göppingen	
41	127	11	30	9	24	20	44	8,3	4,6	Adelberg	1.
9	35	3	16	6	.	10	38	5,3	4,1	Aichelberg	2.
50	280	14	50	21	46	16	35	9,0	6,5	Albershausen	3.
9	15	2	.	3	6	3	6	1,3	1,3	Auendorf	4.
11	23	2	.	4	.	10	15	1,9	1,7	Aufhausen	5.
13	28	-	-	3	6	6	12	3,2	0,5	Baiereck	6.
7	.	1	.	11	14	8	17	3,5	2,9	Birenbach	7.
90	555	17	93	26	53	30	78	7,9	5,4	Böhlenkirch	8.
25	48	9	16	10	12	16	35	10,2	2,6	Börtlingen	9.
67	429	18	94	36	61	57	132	10,3	8,9	Boll	10.
18	73	3	20	10	17	8	17	1,9	0,8	Bünzwangen	11.
68	981	22	114	51	115	37	89	17,4	9,0	Deggingen	12.
18	131	5	16	6	10	14	115	4,5	2,9	Ditzenbach, Bad	13.
138	1 583	24	150	111	247	81	212	29,7	14,2	Donzdorf	14.
7	25	-	-	2	.	10	26	3,4	.	Drackenstein	15.
19	367	4	15	18	55	10	18	4,0	2,7	Dürnau	16.
146	5 554	32	310	134	329	107	335	26,6	23,8	Ebersbach an der Fils	17.
259	6 579	44	473	229	716	174	595	50,1	41,6	Eislingen/Fils, Stadt	18.
16	30	7	16	3	5	10	24	3,2	0,9	Eschenbach	19.
27	163	6	16	15	22	13	21	2,8	2,8	Eybach	20.
87	2 876	24	244	76	171	53	131	16,3	13,3	Faurnau	21.
4	11	1	.	1	.	5	.	0,5	0,5	Gammelshausen	22.
357	13 275	77	1 135	386	1 349	310	1 505	52,1	52,1	Geislingen an der Steige, Stadt	23.
76	843	12	68	59	110	44	115	13,7	10,4	Gingen an der Fils	24.
782	21 996	152	2 452	770	3 973	745	3 803	88,3	86,1	Göppingen, Stadt	25.
32	301	9	27	11	18	17	38	2,8	2,6	Gosbach	26.
45	223	11	111	11	24	27	75	3,3	3,3	Gruibingen	27.
29	196	7	24	22	34	17	52	4,2	2,5	Hattenhofen	28.
11	34	1	.	12	17	7	.	3,4	1,9	Hausen an der Fils	29.
56	281	13	69	31	50	32	67	9,7	6,5	Heiningen	30.
10	28	2	.	2	.	5	8	8,3	1,3	Hohenstadt	31.
31	101	11	20	15	28	27	70	18,5	5,0	Hohenstaufen	32.
10	24	2	.	6	.	2	.	1,7	1,7	Holzhausen	33.
74	1 142	18	111	57	102	46	97	12,9	12,5	Kuchen	34.
19	179	4	11	9	22	10	22	6,5	2,6	Mühlhausen im Täle	35.
28	130	3	4	9	17	11	18	4,1	4,1	Nenningen	36.
2	.	-	-	3	3	8	13	2,9	1,0	Oberwälden	37.
24	56	6	23	16	18	10	21	9,7	2,7	Ottenbach	38.
52	308	17	117	26	58	21	53	13,2	8,2	Rechberghausen	39.
22	118	8	25	10	15	8	37	2,6	1,9	Reichenbach im Täle	40.
17	27	2	.	4	7	6	10	4,7	1,7	Reichenbach unter Rech- berg	41.
14	62	3	25	6	11	3	6	2,9	2,3	Roßwälden	42.
115	3 196	32	310	92	212	66	178	24,6	16,6	Salach	43.
23	36	7	11	5	11	18	38	5,1	2,9	Schlatt	44.
46	379	14	68	21	41	19	41	9,2	5,8	Schlierbach	45.
7	16	1	.	5	8	6	22	2,9	1,6	Schnittlingen	46.
9	35	3	18	10	15	8	14	4,2	2,2	Sparwiesen	47.
9	40	-	-	1	.	5	14	5,4	0,8	Steinenkirch	48.
5	7	1	.	2	.	3	8	0,7	0,7	Stötten	49.
149	5 120	34	912	118	235	82	306	26,2	22,3	Süßen	50.
18	53	3	15	5	7	8	13	7,2	1,8	Treffelhausen	51.
36	309	7	18	12	18	16	60	5,4	4,6	Überkingen, Bad	52.
147	3 448	33	262	100	242	93	270	28,8	20,4	Uhingen	53.
18	64	5	31	3	4	14	29	8,1	1,9	Unterböhringen	54.
52	187	14	46	32	53	34	56	11,1	6,9	Wäschenbeuren	55.
33	110	10	46	23	40	18	33	5,7	5,3	Wangen	56.
-	-	-	-	2	.	5	14	4,9	1,8	Weiler ob der Fils	57.
4	6	1	.	1	.	4	10	3,6	1,0	Weiler ob Helfenstein	58.
42	169	7	12	23	38	20	37	7,8	4,2	Weissenstein, Stadt	59.
57	641	14	82	32	63	41	118	18,8	7,2	Wiesensteig, Stadt	60.
15	33	2	.	11	15	5	7	2,2	2,2	Winzingen	61.
30	157	5	11	6	10	13	19	5,3	3,2	Zell unter Aichelberg	62.
1 694	42 323	379	4 283	1 309	4 655	1 188	4 409	515,5	322,3	Landkreis Heidenheim	
11	104	1	.	-	-	7	12	6,9	2,6	Auernheim	1.
15	40	-	-	7	8	7	10	4,6	1,3	Ballmertshofen	2.
3	7	-	-	1	.	3	8	3,2	1,3	Bergenweiler	3.
16	27	2	.	5	.	4	9	2,2	1,4	Bissingen ob Lontal	4.
43	626	9	64	33	99	17	43	14,6	10,8	Bolheim	5.
25	144	5	43	8	16	18	31	3,1	3,1	Brenz	6.

Regierungsbezirk Nordwürttemberg

Kreis Gemeinde	Nichtlandwirtschaftliche Arbeitsstätten am 6. 6. 1961					Auf 100 der Bevölkerung am 6. 6. 1961 kamen Beschäftigte		Von 100 Beschäftigten in nicht- landwirtschaftl. Arbeitsstätten waren am 6. 6. 1961	
	Arbeitsstätten		Beschäftigte		Beschäftigte im Handwerk	in nichtland- wirtschaft- lichen Arbeitsstätten	im Produzierenden Gewerbe	im Produzie- renden Gewerbe tätig	Frauen
	insgesamt	darunter Handwerk	insgesamt	davon weiblich					
	1	2	3	4	5	6	7	8	9
7. Burgberg	90	23	196	73	45	11	4	37	37
8. Demmingen	20	12	65	16	31	13	5	40	25
9. Dettingen am Albuch	65	33	211	89	88	15	10	68	42
10. Dischingen	77	37	283	147	88	21	14	66	52
11. Dunstelkingen	25	13	67	20	44	14	8	54	30
12. Eglingen	35	16	61	20	29	10	4	38	33
13. Fleinheim	14	5	26	9	11	7	3	46	35
14. Frickingen	20	8	55	21	35	11	8	67	38
15. Gerstetten	207	97	2 172	1 116	403	47	39	83	51
16. Glengen an der Brenz, Stadt	428	150	9 643	3 694	1 118	89	78	87	38
17. Großkuchen	43	18	75	25	29	8	3	44	33
18. Gussenstadt	60	29	522	170	119	45	38	86	33
19. Hausen ob Lontal	9	2	16	6	.	10	4	38	38
20. Heidenheim an der Brenz, Stadt	1 899	684	30 043	10 131	5 328	62	46	74	34
21. Heldenfingen	41	19	74	31	31	8	3	38	42
22. Herbrechtingen	211	86	3 241	1 989	479	50	44	87	61
23. Hermaringen	94	44	1 061	291	245	55	47	87	27
24. Heuchlingen	35	15	81	29	33	11	5	49	36
25. Hohenmemmingen	35	19	84	30	45	7	4	51	36
26. Hürben	49	24	125	36	84	14	7	51	29
27. Itzelberg	23	6	90	32	45	15	6	40	36
28. Königsbronn	160	62	1 064	340	235	25	18	73	32
29. Nattheim	92	39	399	138	176	17	12	69	35
30. Niederstotzingen, Stadt	98	42	856	347	103	40	32	81	41
31. Oberstotzingen	36	21	95	28	66	11	8	68	29
32. Ochsenberg	16	7	23	10	8	5	2	30	43
33. Oggenhausen	27	11	92	34	27	10	7	66	37
34. Sachsenhausen	9	-	16	7	-	7	.	.	44
35. Sönnstetten	80	31	300	148	76	22	16	72	49
36. Sontheim an der Brenz	107	51	1 401	463	248	47	41	86	33
37. Steinheim am Albuch	145	60	889	471	279	20	14	69	53
38. Stetten ob Lontal	19	5	52	18	10	12	8	63	35
39. Trugenhofen	12	3	45	26	7	14	6	42	58
40. Zang	16	5	29	11	9	6	.	.	38
Landkreis Heilbronn	8 095	3 332	48 113	15 669	13 109	30	21	70	33
1. Abstatt	35	18	140	42	108	13	10	74	30
2. Affaltrach	76	40	369	120	241	22	19	83	33
3. Auenstein	51	26	146	62	64	14	8	60	42
4. Bachenau	17	4	21	8	4	5	1	29	38
5. Beilstein, Stadt	118	56	589	212	186	25	16	62	36
6. Biberach	100	54	297	91	149	15	10	69	31
7. Bittelbronn	12	4	19	7	6	10	3	32	37
8. Bonfeld	50	25	143	60	56	12	7	60	42
9. Botenheim	39	19	97	30	44	11	6	57	31
10. Brackenheim, Stadt	215	76	1 691	722	273	55	39	70	43
11. Brettach	66	33	157	56	86	15	9	56	36
12. Bürg	5	2	11	3	.	3	.	27	27
13. Cleebronn	89	46	461	221	123	28	22	78	48
14. Cleversulzbach	22	7	42	12	21	8	4	52	29
15. Dahenfeld	17	7	30	9	9	5	2	33	30
16. Degmarn	18	6	29	10	7	6	2	31	34
17. Dürrenzimmern	28	12	59	20	22	8	4	53	34
18. Duttenberg	31	5	77	23	7	18	11	62	30
19. Eberstadt	63	25	517	173	442	37	32	87	33
20. Eibensbach	12	5	212	5	9	48	46	96	2
21. Eichelberg	15	2	48	24	.	12	1	13	50
22. Ellhofen	69	30	294	78	158	21	15	70	27
23. Erlenbach	101	39	570	147	128	19	14	73	26
24. Eschenau	87	42	182	70	93	13	7	55	38
25. Flein	138	69	395	157	183	13	8	56	40
26. Frankenbach	142	53	554	215	350	16	10	63	39
27. Frauenzimmern	13	7	34	10	23	7	2	32	29
28. Friedrichshall, Bad, Stadt	373	145	2 584	765	627	30	19	64	30
29. Fürfeld	33	17	84	43	32	12	8	68	51
30. Gellmersbach	19	8	29	11	14	6	3	48	38
31. Gochsen	48	25	217	73	62	23	18	80	34
32. Grantschen	24	8	45	22	14	9	4	47	49
33. Gronau	69	31	181	71	58	19	12	62	39
34. Großgartach	199	84	549	157	243	14	7	47	29
35. Guglingen, Stadt	133	61	722	292	332	37	28	76	40
36. Gundelsheim, Stadt	179	70	1 140	583	256	35	26	73	51
37. Haberschlacht	20	9	41	14	16	12	5	39	34
38. Hausen an der Zaber	36	20	87	29	44	8	4	49	33
39. Höchstberg	25	12	75	45	20	14	9	67	60
40. Hölzern	7	4	9	4	5	3	.	.	44
41. Hößlinsülz	16	4	25	8	5	8	.	.	32
42. Horkheim	57	21	175	48	44	12	5	43	27
43. Ilsfeld	158	72	581	233	306	24	16	67	40
44. Jagsthausen	88	30	337	152	77	35	24	67	45
45. Kirchhausen	95	43	280	96	135	13	8	60	34
46. Klingartach, Stadt	59	22	204	95	42	21	12	60	47
47. Klingenberg	53	20	162	42	98	15	10	65	26
48. Kochersteinsfeld	71	24	205	54	43	25	15	60	26
49. Kochertürn	19	6	51	28	10	8	3	39	55

Nichtlandwirtschaftliche Arbeitsstätten am 6. 6. 1961 in ausgewählten Wirtschaftsbereichen								Gemeindestraßen am 1.1.1961 in km		Kreis Gemeinde	
Produzierendes Gewerbe		darunter Baugewerbe		Handel		Verkehr, Dienstleistungen (soweit von Unternehmen und Freien Berufen erbracht)		insgesamt	darunter Innerorts- straßen		
Arbeitsstätten	Beschäftigte	Arbeitsstätten	Beschäftigte	Arbeitsstätten	Beschäftigte	Arbeitsstätten	Beschäftigte				
10	11	10a	11a	12	13	14	15	16	17		
23	72	5	11	41	57	20	36	6,1	4,5	Burgberg	7.
9	26			2		5	9	6,8	3,7	Denningen	8.
34	144	8	35	11	20	14	24	11,4	3,6	Dettingen am Albuch	9.
38	188	9	29	13	26	20	47	6,9	4,3	Dischingen	10.
8	36	4	23	7	12	6	9	9,0	2,6	Dunstelingen	11.
12	23	1	.	9	14	9	13	9,1	1,4	Eglingen	12.
6	12	1	.	4	.	3	5	4,4	1,7	Fleinheim	13.
8	37	-	-	4	.	8	.	5,7	2,7	Frickingen	14.
102	1 803	26	185	48	152	45	139	37,8	18,6	Gerstetten	15.
										Giengen an der Brenz,	
146 ✓	8 397 ✓	35 ✓	453 ✓	136	524 ✓	116 ✓	465 ✓	29,4	24,3	Stadt	16.
19	33	4	11	8	12	9	16	11,2	2,3	Großkuchen	17.
30	447	9	45	14	25	11	24	6,4	3,3	Gussenstadt	18.
3	6	-	-	-	-	3	5	2,1	0,6	Hausen ob Lontal	19.
										Heidenheim an der Brenz,	
591 ✓	22 222 ✓	135 ✓	2 460 ✓	613 ✓	2 929 ✓	562 ✓	2 663 ✓	113,8	112,2	Stadt	20.
17	28	4	4	11	12	8	15	8,0	3,5	Heldenfingen	21.
79	2 823	20	142	72	189	46	116	31,0	18,0	Herbrechtingen	22.
51	920	12	91	20	28	18	89	12,2	7,3	Hermaringen	23.
15	40	2	.	5	6	10	20	3,5	1,6	Heuchlingen	24.
16	43	3	15	8	14	7	11	6,4	4,3	Hohenmemmingen	25.
20	64	6	46	12	23	14	28	6,8	3,5	Hürben	26.
6	36	-	-	7	23	7	18	4,0	2,7	Itzelberg	27.
65	777	17	141	50	116	38	120	25,6	15,4	Königsbronn	28.
46	274	10	99	24	49	16	37	12,5	6,8	Nattheim	29.
41	692	10	37	23	63	26	74	7,8	6,8	Niederstotzingen, Stadt	30.
20	65	6	34	6	8	6	10	2,3	2,3	Oberstotzingen	31.
6	7	1	.	5	7	3	.	2,3	2,3	Ochsenberg	32.
14	61	3	5	4	.	8	19	3,3	3,3	Oggenhausen	33.
1	.	-	-	2	.	3	6	3,3	1,4	Sachsenhausen	34.
37	216	3	6	21	32	15	25	14,3	4,8	Söhnstetten	35.
42	1 210	7	163	34	93	25	65	21,3	10,2	Sontheim an der Brenz	36.
62	616	16	74	30	54	38	139	45,2	16,9	Steinheim am Albuch	37.
7	33	1	.	4	5	5	11	1,1	1,1	Stetten ob Lontal	38.
4	19	1	.	2	.	3	7	3,5	0,4	Trugenhofen	39.
3	.	1	.	5	6	5	12	6,3	3,4	Zang	40.
3 381	33 892	871	4 796	1 970	4 638	2 094	5 528	666,6	434,8	Landkreis Heilbronn	
16	104	7	24	9	.	9	16	6,4	3,4	Abstatt	1.
45	308	12	41	17	.	14	.	9,4	5,9	Affaltrach	2.
26	87	8	25	10	18	11	30	6,6	3,5	Auenstein	3.
6	6	2	.	3	3	5	8	0,9	0,9	Bachenu	4.
54	366	17	73	27	60	26	91	11,3	7,6	Beilstein, Stadt	5.
58	204	15	71	19	31	16	41	7,5	6,4	Bibach	6.
5	6	-	-	1	.	3	4	0,0	.	Bittelbronn	7.
24	86	6	9	12	24	10	23	3,3	2,3	Bonfeld	8.
19	55	6	23	10	18	5	7	4,9	3,0	Botenheim	9.
80	1 189	18	102	52	150	55	139	7,6	7,6	Brackenheim, Stadt	10.
36	88	12	23	8	12	14	26	8,5	4,6	Brettach	11.
3	.	-	-	1	.	1	.	1,4	1,2	Bürg	12.
50	360	11	41	15	23	18	58	15,5	6,0	Cleebronn	13.
8	22	1	.	7	7	4	6	0,9	0,9	Cleversulzbach	14.
8	10	2	.	3	3	2	.	2,4	2,1	Dahenfeld	15.
8	9	4	5	2	2	5	8	2,7	2,7	Degmarn	16.
15	31	3	6	4	5	5	11	1,1	1,1	Dürrenzimmern	17.
15	48	2	.	1	.	10	16	1,2	1,2	Duttenberg	18.
31	448	10	31	15	29	13	29	4,3	3,4	Eberstadt	19.
6	204	4	.	1	.	4	5	1,6	1,6	Eibensbach	20.
4	6	-	-	2	.	6	9	5,8	1,2	Eichelberg	21.
34	207	7	109	14	37	18	36	7,3	2,8	Ellhofen	22.
41	416	14	59	20	42	33	73	9,2	9,0	Erlenbach	23.
46	101	11	24	18	28	17	34	13,2	3,7	Eschenau	24.
70	223	18	63	28	57	33	78	14,1	12,7	Flein	25.
53	347	16	94	44	80	40	91	9,4	7,6	Frankenbach	26.
5	11	1	.	4	.	4	.	1,7	1,7	Frauenzimmern	27.
										Friedrichshall, Bad,	
139	1 652	42	298	99	242	108	412	20,8	18,7	Stadt	28.
20	57	4	9	6	.	7	.	1,6	1,6	Fürfeld	29.
9	14	1	.	2	.	5	10	2,2	2,2	Gellmersbach	30.
27	173	7	29	5	7	12	23	3,3	3,0	Gochsen	31.
7	21	3	9	8	8	6	7	1,4	1,4	Grantschen	32.
31	113	7	17	21	32	10	22	5,2	2,8	Gronau	33.
80	260	23	90	54	100	54	137	9,8	8,9	Großgartach	34.
68	546	14	47	23	64	29	70	8,7	6,8	Güglingen, Stadt	35.
76	836	16	103	41	86	51	147	18,9	8,1	Gundelsheim, Stadt	36.
9	16	1	.	3	5	3	5	2,5	1,0	Haberschlacht	37.
18	43	4	18	8	16	5	13	3,7	3,4	Hausen an der Zaber	38.
10	50	2	.	3	3	8	10	1,7	.	Höchstberg	39.
4	.	-	-	-	-	3	.	0,4	0,4	Hölzern	40.
4	.	-	-	3	6	7	10	0,8	0,8	Höflinsülz	41.
23	76	4	37	16	54	13	24	4,6	4,1	Horkheim	42.
76	390	21	70	33	78	40	79	11,4	8,1	Ilsfeld	43.
36	226	7	24	17	32	20	50	10,1	2,8	Jagsthausen	44.
37	167	14	83	30	46	24	50	4,0	4,0	Kirchhausen	45.
27	122	5	10	11	17	16	36	2,6	2,6	Kleingartach, Stadt	46.
20	105	6	74	15	20	14	21	1,7	1,7	Klingenberg	47.
27	122	7	22	2	29	18	33	2,9	2,6	Kochersteinsfeld	48.
7	20	1	.	2	.	6	8	1,0	1,0	Kochertürrn	49.

Regierungsbezirk Nordwürttemberg

Kreis Gemeinde	Nichtlandwirtschaftliche Arbeitsstätten am 6. 6. 1961					Auf 100 der Bevölkerung am 6. 6. 1961 kamen Beschäftigte		Von 100 Beschäftigten in nicht- landwirtschaftl. Arbeitsstätten waren am 6. 6. 1961	
	Arbeitsstätten		Beschäftigte		Beschäftigte im Handwerk	in nichtland- wirtschaftlichen Arbeitsstätten	im Produzierenden Gewerbe	im Produzierenden Gewerbe tätig	Frauen
	insgesamt	darunter Handwerk	insgesamt	davon weiblich					
	1	2	3	4	5	6	7	8	9
50. Lampoldshausen	39	23	74	25	43	9	4	47	34
51. Lauffen am Neckar, Stadt	403	167	2 844	1 096	735	33	22	66	39
52. Lehensteinsfeld	51	31	76	28	40	8	4	51	37
53. Leonbronn	32	13	116	22	88	18	14	76	19
54. Löwenstein, Stadt	104	36	449	251	81	27	6	24	56
55. Massenbach	42	17	133	59	48	14	10	71	44
56. Massenbachhausen	73	38	225	89	113	15	10	64	40
57. Meimsheim	73	38	343	72	206	26	17	66	21
58. Michelbach am Heuchelberg	22	5	42	11	10	11	3	29	26
59. Möckmühl, Stadt	187	75	1 471	481	264	49	31	64	33
60. Neckarsulm, Stadt	618	220	13 829	3 150	1 772	90	76	84	23
61. Neckarwestheim	86	32	202	66	63	14	8	59	33
62. Neipperg	17	7	29	13	12	6	1	14	45
63. Neuenstadt am Kocher, Stadt	125	52	609	254	258	37	22	59	42
64. Neulautern	25	9	64	38	21	16	9	56	59
65. Niederhofen	47	18	98	36	37	17	10	58	37
66. Nordhausen	21	3	58	23	5	13	.	.	40
67. Nordheim	183	81	950	332	226	29	21	72	35
68. Obereisesheim	78	41	168	59	98	8	4	51	35
69. Obergriesheim	22	8	38	14	11	6	2	34	37
70. Ochsenburg	33	13	90	26	29	16	8	49	29
71. Oedheim	127	62	582	175	287	20	14	71	30
72. Offenau	82	33	286	103	141	18	11	59	36
73. Olnhausen	24	7	41	12	17	12	5	30	29
74. Pfaffenhofen	66	35	349	101	241	28	23	83	29
75. Roigheim	73	30	688	200	105	44	37	84	29
76. Schluchtern	79	31	476	212	93	26	21	81	45
77. Schmidhausen	20	7	40	13	12	7	2	25	33
78. Schozach	22	2	48	12	22	12	3	27	46
79. Schwaigern, Stadt	176	72	1 105	425	249	27	18	69	38
80. Siglingen	68	23	289	87	58	23	16	70	30
81. Stetten am Heuchelberg	62	32	202	71	78	17	12	71	35
82. Stockheim	37	9	79	37	23	14	5	37	47
83. Sülzbach	37	15	82	31	29	10	6	56	38
84. Talheim	107	43	365	98	125	15	8	57	27
85. Tiefenbach	35	16	55	14	29	10	5	51	25
86. Untereisesheim	49	31	108	47	73	11	6	53	44
87. Untergriesheim	43	17	73	26	28	11	4	38	36
88. Untergruppenbach	114	52	371	143	158	17	10	60	39
89. Unterheinriet	49	26	163	73	87	14	9	67	45
90. Weiler an der Zaber	24	8	73	24	25	19	14	73	33
91. Weiler bei Weinsberg	34	15	67	22	24	19	15	78	33
92. Weinsberg, Stadt	297	116	2 366	869	555	33	20	61	37
93. Widdern, Stadt	70	28	327	155	144	29	19	65	47
94. Willsbach	123	59	602	214	389	27	19	71	36
95. Wimmatal	11	7	34	9	27	10	5	50	26
96. Wimpfen, Bad, Stadt	281	87	1 396	562	342	27	14	52	40
97. Wüstenrot	156	33	441	184	162	26	13	49	42
98. Zaberfeld	82	42	201	72	98	20	14	67	36
99. Züttlingen	56	19	329	71	69	35	27	77	22
Landkreis Künzelsau	1 566	675	10 806	4 070	2 356	35	25	73	38
1. Ailringen	22	8	42	16	12	10	3	36	38
2. Altkrautheim	19	14	54	13	36	15	10	69	24
3. Amrichshausen	13	4	23	6	9	7	3	39	26
4. Aschhausen	12	5	29	7	7	10	2	24	24
5. Belsenberg	19	8	33	10	14	8	4	45	30
6. Berlichingen	70	36	304	129	106	37	28	77	42
7. Bieringen	45	27	187	88	65	18	14	75	47
8. Buchenbach	38	24	72	23	50	11	7	58	32
9. Criesbach	12	3	23	7	5	4	2	52	30
10. Crispenhofen	22	9	35	12	13	7	2	29	34
11. Diebach	7	-	10	5	-	5	.	.	50
12. Dörrenzimmern	28	10	96	24	66	18	12	68	25
13. Dörzbach	87	37	437	210	76	34	21	60	48
14. Eberbach	15	8	21	3	11	10	5	48	14
15. Eberstal	18	7	30	5	14	8	4	50	17
16. Hermuthausen	21	5	33	11	7	12	3	24	33
17. Hohebach	26	16	57	17	24	10	5	49	30
18. Hollenbach	23	16	50	9	33	9	6	66	18
19. Ingelfingen, Stadt	135	51	1 016	392	150	43	35	80	39
20. Jagstberg	12	7	15	2	9	3	2	53	13
21. Kocherstetten	30	13	68	19	22	13	6	47	28
22. Künzelsau, Stadt	418	177	4 689	1 827	1 186	60	41	68	39
23. Laibach	7	1	15	7	7	7	.	.	47
24. Laßbach	13	4	31	11	6	10	6	58	35
25. Marlach	32	10	71	27	27	15	5	34	38
26. Meßbach	6	2	14	5	5	9	.	.	36
27. Morsbach	15	6	63	21	23	16	7	41	33
28. Muldingen	63	30	163	78	68	19	10	55	48
29. Muthof	7	-	11	4	-	4	-	-	36
30. Niedernhall, Stadt	95	40	951	309	133	41	35	86	32
31. Nitztenhausen	13	7	20	9	8	8	3	40	45
32. Oberginsbach	7	4	8	2	4	3	1	50	25
33. Oberkessach	58	32	206	97	63	20	14	68	47
34. Schöntal	24	3	66	27	11	15	4	24	41
35. Sindeldorf	23	9	70	41	14	14	10	70	59

Nichtlandwirtschaftliche Arbeitsstätten am 6. 6. 1961 in ausgewählten Wirtschaftsbereichen								Gemeindestraßen am 1.1.1961 in km		Kreis Gemeinde	
Produzierendes Gewerbe		darunter Baugewerbe		Handel		Verkehr, Dienstleistungen (soweit von Unternehmen und Freien Berufen erbracht)		insgesamt	darunter Innerorts- straßen		
Arbeitsstätten	Beschäftigte	Arbeitsstätten	Beschäftigte	Arbeitsstätten	Beschäftigte	Arbeitsstätten	Beschäftigte				
10	11	10a	11a	12	13	14	15	16	17		
19	35	6	13	7	13	9	15	4,2	2,4	Lampoldshausen	50.
156	1 890	36	301	113	304	112	408	15,3	15,3	Lauffen am Neckar, Stadt	51.
28	39	7	8	10	15	9	14	4,9	2,6	Lehensteinsfeld	52.
13	88	3	74	9	13	7	10	2,3	1,4	Leonbronn	53.
35	107	8	22	17	35	40	76	11,0	3,1	Löwenstein, Stadt	54.
19	95	4	8	13	18	9	.	6,9	4,7	Massenbach	55.
39	143	11	55	15	27	14	34	3,2	3,2	Massenbachhausen	56.
40	228	11	131	13	62	15	32	3,3	3,3	Meimsheim	57.
5	12	2	.	4	7	10	14	1,0	1,0	Michelbach am Heuchelberg	58.
69	942	21	86	58	155	52	228	15,8	7,9	Möckmühl, Stadt	59.
179 ✓	11 674 ✓	46 ✓	972 ✓	227 ✓	881 ✓	174 ✓	692 ✓	48,1	41,6	Neckarsulm, Stadt	60.
40	120	6	15	14	23	24	35	9,0	4,6	Neckarwestheim	61.
4	4	3	.	6	10	3	6	6,2	1,3	Neipperg	62.
55	360	14	54	29	80	29	87	6,9	6,4	Neuenstadt am Kocher, Stadt	63.
9	36	-	-	5	.	11	.	1,0	0,6	Neulautern	64.
23	57	5	9	8	16	7	11	2,5	1,9	Niederhofen	65.
2	.	-	-	7	11	8	10	0,6	0,6	Nordhausen	66.
78	682	25	82	40	96	50	120	8,0	7,2	Nordheim	67.
35	86	11	35	19	3	23	39	7,5	5,8	Obereisesheim	68.
10	13	-	-	3	5	5	8	0,5	0,5	Obergriesheim	69.
13	44	6	12	9	23	5	13	1,9	1,6	Ochsenburg	70.
64	415	15	36	32	71	23	48	18,7	7,2	Oedheim	71.
31	168	6	24	25	43	21	53	5,0	4,7	Offenau	72.
7	16	1	.	4	5	9	11	1,5	1,5	Olnhausen	73.
37	289	6	30	9	16	13	26	6,7	4,8	Pfaffenhofen	74.
30	576	6	34	17	37	17	40	3,7	3,7	Roigheim	75.
34	386	7	27	23	35	15	34	5,9	4,9	Schluchtern	76.
6	10	1	.	3	5	7	15	15,6	2,2	Schmidhausen	77.
4	13	2	7	7	12	8	13	1,9	1,9	Schozach	78.
70	767	21	83	49	146	46	148	12,7	10,1	Schwaigern, Stadt	79.
30	203	4	19	15	24	18	40	4,1	4,1	Siglingen	80.
34	143	7	25	12	16	9	20	5,7	2,8	Stetten am Heuchelberg	81.
11	29	3	11	5	12	17	30	3,3	1,4	Stockheim	82.
19	46	3	5	5	10	10	16	2,8	2,3	Sülzbach	83.
44	209	18	74	22	40	32	64	12,8	7,3	Talheim	84.
17	28	2	.	5	5	8	10	3,3	1,3	Tiefenbach	85.
27	57	8	15	8	10	9	24	2,8	2,8	Untereisesheim	86.
18	28	5	8	10	16	9	17	2,7	2,7	Untergriesheim	87.
48	222	21	92	26	51	30	68	10,4	7,5	Untergruppenbach	88.
26	110	8	33	11	11	11	22	6,2	3,8	Unterheinriet	89.
9	53	1	7	5	6	4	4	1,2	1,2	Weiler an der Zaber	90.
27	52	3	7	2	.	3	7	2,0	1,2	Weiler bei Weinsberg	91.
112	1 439	31	129	85	242	83	237	29,5	16,9	Weinsberg, Stadt	92.
30	211	7	13	18	52	16	38	10,5	3,5	Widdern, Stadt	93.
58	429	15	98	18	79	27	62	7,8	5,8	Willsbach	94.
3	17	2	.	2	.	5	12	1,2	1,2	Wimmental	95.
79	728	19	178	73	170	111	348	17,1	10,0	Wimpfen, Bad, Stadt	96.
44	214	12	78	48	72	53	102	15,7	6,3	Wüstenrot	97.
46	134	12	30	14	29	12	17	1,8	1,8	Zaberfeld	98.
24	253	4	13	11	15	12	36	13,2	2,8	Züttlingen	99.
698	7 836	164	928	306	1 091	377	1 065	289,6	90,3	Landkreis Künzelsau	
9	15	2	.	3	6	5	8	1,4	1,4	Ailringen	1.
14	37	5	20	2	.	3	.	3,3	0,6	Altkrautheim	2.
4	9	2	.	1	.	5	10	3,7	0,5	Amrichshausen	3.
5	7	2	.	2	.	2	.	7,1	0,8	Aschhausen	4.
9	15	-	-	3	6	2	.	7,3	1,8	Belsenberg	5.
40	234	8	18	12	25	14	30	4,8	2,7	Berlichingen	6.
28	141	6	18	7	17	7	12	6,7	3,4	Bieringen	7.
22	42	9	20	3	9	8	14	11,7	2,3	Buchenbach	8.
5	12	-	-	2	.	4	8	4,4	3,2	Criesbach	9.
8	10	-	-	4	7	4	6	9,0	1,4	Crispenhofen	10.
2	.	-	-	1	.	1	.	2,4	0,5	Diebach	11.
12	65	2	.	4	5	7	14	5,9	2,2	Dörrenzimmern	12.
32	263	6	12	21	65	28	82	4,7	2,8	Dörzbach	13.
7	10	1	.	4	6	2	.	5,8	1,2	Eberbach	14.
10	15	1	.	2	.	3	5	2,6	0,8	Eberstal	15.
6	8	-	-	4	7	6	7	3,3	0,9	Hermuthausen	16.
16	28	4	10	3	6	4	6	18,3	1,8	Hohebach	17.
16	33	3	12	3	7	3	.	6,6	2,1	Hollenbach	18.
55	814	10	45	31	64	35	87	10,8	4,6	Ingelfingen, Stadt	19.
6	8	-	-	1	.	3	3	12,7	3,0	Jagstberg	20.
16	32	8	11	4	11	7	16	5,3	0,9	Kocherstetten	21.
159 ✓	3 180 ✓	45 ✓	519 ✓	116 ✓	653 ✓	107 ✓	488 ✓	23,9	18,9	Künzelsau, Stadt	22.
2	.	-	-	1	.	1	.	4,9	1,3	Laibach	23.
5	18	-	-	3	6	4	.	9,4	1,2	Laßbach	24.
11	24	1	.	5	17	11	23	3,3	1,2	Marlach	25.
2	.	2	.	1	.	1	.	3,3	0,7	Meßbach	26.
7	26	2	.	3	25	3	.	5,6	0,6	Morsbach	27.
32	90	10	21	9	13	12	20	4,0	2,2	Mulfingen	28.
-	-	-	-	1	.	3	5	5,9	1,6	Muthof	29.
50	821	12	71	17	39	20	48	18,2	8,1	Niederndhall, Stadt	30.
7	8	-	-	1	.	3	5	7,8	0,6	Nitzenhausen	31.
4	4	-	-	2	.	1	.	2,5	1,0	Oberginsbach	32.
33	141	8	29	8	17	11	26	5,9	4,0	Oberkessach	33.
7	16	1	.	3	8	10	24	16,2	0,4	Schöntal	34.
11	49	2	.	3	4	4	6	5,6	0,7	Sindeldorf	35.

Regierungsbezirk Nordwürttemberg

Kreis Gemeinde	Nichtlandwirtschaftliche Arbeitsstätten am 6. 6. 1961					Auf 100 der Bevölkerung am 6. 6. 1961 kamen Beschäftigte		Von 100 Beschäftigten in nicht- landwirtschaftl. Arbeitsstätten waren am 6. 6. 1961	
	Arbeitsstätten		Beschäftigte		Beschäftigte im Handwerk	in nichtland- wirtschaft- lichen Arbeitsstätten	im Produzierenden Gewerbe	im Produzie- renden Gewerbe tätig	Frauen
	insgesamt	darunter Handwerk	insgesamt	davon weiblich					
	1	2	3	4	5	6	7	8	9
36. Steinbach	6	1	6	2	.	3	.	33	
37. Unterginsbach	12	7	18	4	9	10	5	22	
38. Weißbach	30	10	573	505	19	152	148	97	
39. Weidingsfelden	14	4	29	7	8	12	4	31	
40. Westernhausen	31	15	141	76	37	16	11	65	
41. Zaisenhhausen	18	5	26	3	7	10	3	31	
Landkreis Leonberg	4 378	1 716	30 783	11 942	7 782	31	20	65	
1. Ditzingen	362	139	2 603	787	986	30	22	73	
2. Flacht	71	32	140	50	61	13	7	54	
3. Friolzheim	67	23	342	160	135	28	16	59	
4. Gebersheim	27	16	56	22	32	7	3	48	
5. Gerlingen, Stadt	498	158	2 815	1 114	976	21	12	58	
6. Hausen an der Würm	33	11	90	25	28	18	11	60	
7. Heimerdingen	86	41	341	141	120	24	16	69	
8. Heimsheim, Stadt	117	51	510	163	197	27	16	59	
9. Hemmingen	85	41	280	113	142	15	7	49	
10. Hirschlanden	37	17	106	28	47	9	5	57	
11. Höfingen	114	59	646	232	200	19	15	78	
12. Korntal, Stadt	367	107	2 854	1 081	815	34	16	47	
13. Leonberg, Stadt	976	330	9 973	4 407	1 630	49	30	61	
14. Malmsheim	101	46	428	109	229	15	10	64	
15. Mercklingen	171	75	773	214	307	25	16	66	
16. Mönsheim	86	45	407	194	108	27	21	78	
17. Münchingen	186	77	1 419	378	366	29	21	71	
18. Münklingen	34	21	75	22	43	11	6	57	
19. Perouse	34	7	60	27	10	9	4	48	
20. Renningen	219	86	1 487	601	327	28	20	73	
21. Rutesheim	160	87	2 515	1 219	287	54	50	92	
22. Schafhausen	42	17	163	84	50	15	9	61	
23. Schöcklingen	32	12	81	38	25	11	5	48	
24. Warmbronn	29	14	104	34	43	13	7	55	
25. Weil der Stadt, Stadt	244	102	1 641	714	363	36	26	72	
26. Weissach	123	60	551	248	143	26	14	56	
27. Wimsheim	77	42	323	137	112	24	19	81	
Landkreis Ludwigsburg	9 782	3 826	101 160	34 718	20 980	41	28	68	
1. Aldingen	108	44	715	175	169	21	14	66	
2. Asperg, Stadt	309	132	3 592	865	632	42	32	77	
3. Beihingen am Neckar	89	44	550	171	201	18	13	73	
4. Benningen	130	53	765	296	187	27	20	73	
5. Besigheim, Stadt	329	123	2 687	947	547	40	26	66	
6. Bietigheim, Stadt	690	255	11 354	4 080	1 350	68	55	80	
7. Bissingen an der Enz	277	123	2 871	825	713	39	30	77	
8. Bönnigheim, Stadt	219	94	1 418	673	404	33	24	75	
9. Erdmannhausen	98	48	556	172	200	20	16	77	
10. Erligheim	36	14	130	37	55	12	6	54	
11. Freudental	36	23	96	37	67	10	6	65	
12. Geisingen am Neckar	62	24	184	59	61	13	7	54	
13. Gemmingen	102	44	898	259	161	35	30	85	
14. Großbottwar, Stadt	167	93	933	338	414	28	21	77	
15. Großingersheim	90	51	449	208	208	19	14	74	
16. Großsachsenheim, Stadt	151	68	1 859	631	572	43	34	80	
17. Hessigheim	71	32	261	77	73	19	11	60	
18. Heutingsheim	102	45	475	170	209	18	13	70	
19. Hochberg	56	23	246	48	145	16	11	70	
20. Hochdorf	36	19	108	38	68	13	8	62	
21. Höpfigheim	39	13	73	18	24	8	3	38	
22. Hofen	14	2	32	11	.	8	3	34	
23. Hof und Lembach	10	5	18	7	.	4	2	50	
24. Hohenstein	19	5	126	59	15	28	4	13	
25. Kirchheim am Neckar	162	70	898	307	418	25	18	74	
26. Kleinbottwar	50	17	162	59	56	16	10	59	
27. Kleiningersheim	31	13	65	21	29	10	5	46	
28. Kleinsachsenheim	74	36	174	55	93	10	5	51	
29. Kornwestheim, Stadt	834	292	15 092	4 823	1 714	57	40	71	
30. Löchgau	89	44	452	173	141	16	12	73	
31. Ludwigsburg, Stadt	3 030	1 002	39 149	14 096	7 245	53	32	60	
32. Marbach am Neckar, Stadt	479	160	3 407	1 028	814	36	22	63	
33. Markgröningen, Stadt	318	128	2 266	810	566	32	23	72	
34. Möglingen	117	56	683	258	260	18	14	75	
35. Mundelsheim	87	51	450	135	160	21	16	78	
36. Murr	100	52	678	185	441	31	26	84	
37. Neckargröningen	56	27	187	64	104	14	8	59	
38. Neckarrems	83	31	285	75	115	16	8	51	
39. Neckarweihingen	126	57	964	327	391	26	18	70	
40. Oberstenfeld	111	43	972	313	186	44	37	84	
41. Ottmarsheim	27	8	55	29	14	9	2	29	
42. Pleidelsheim	94	49	779	319	285	34	29	84	
43. Poppenweiler	82	43	221	62	134	10	6	58	
44. Schwieberdingen	121	57	759	218	303	22	16	75	
45. Steinheim an der Murr, Stadt	172	73	1 358	437	512	39	32	83	
46. Tamm	128	56	964	388	210	24	19	80	
47. Unterriexingen	49	22	170	63	79	12	7	58	
48. Walheim	94	52	454	193	151	23	18	79	
49. Winzerhausen	28	10	120	79	74	14	9	67	

Nichtlandwirtschaftliche Arbeitsstätten am 6. 6. 1961 in ausgewählten Wirtschaftsbereichen								Gemeindestraßen am 1. 1. 1961 in km		Kreis Gemeinde	
Produzierendes Gewerbe		darunter Baugewerbe		Handel		Verkehr, Dienstleistungen (soweit von Unternehmen und Freien Berufen erbracht)		insgesamt	darunter Innerorts-		
Arbeitsstätten	Beschäftigte	Arbeitsstätten	Beschäftigte	Arbeitsstätten	Beschäftigte	Arbeitsstätten	Beschäftigte				
10	11	10a	11a	12	13	14	15	16	17		
4	9	-	-	-	-	1	.	8,5	1,1	Steinbach	36.
7	.	3	4	1	.	2	.	2,6	0,7	Unterginsbach	37.
8	1 533	2	.	7	11	12	24	7,5	2,8	Weißbach	38.
5	9	1	.	2	.	3	7	8,1	1,6	Weidingsfelden	39.
16	92	5	14	3	25	9	17	6,5	2,3	Westernhausen	40.
6	8	1	.	3	4	6	8	2,1	0,4	Zaisenhäuser	41.
1 737	20 060	491	2 993	1 179	3 399	1 185	4 455	247,0	215,4	Landkreis Leonberg	
140	1 888	34	288	116	343	102	319	13,4	12,0	Ditzingen	1.
36	75	12	20	16	24	13	24	5,0	5,0	Flacht	2.
24	203	9	60	19	53	18	68	4,1	1,8	Frilolzheim	3.
14	27	6	14	5	14	4	.	2,2	2,2	Gebersheim	4.
162	1 631	47	531	164	377	155	428	27,4	24,2	Gerlingen, Stadt	5.
13	54	1	.	9	.	10	18	2,6	1,6	Hausen an der Würm	6.
41	234	11	22	20	51	21	35	3,3	3,3	Heimerdingen	7.
55	303	15	56	31	84	24	51	6,4	6,4	Heimsheim, Stadt	8.
36	138	16	65	14	31	28	84	4,3	4,3	Hemmingen	9.
16	60	6	28	11	21	6	12	4,7	3,2	Hirschlanden	10.
55	506	14	77	27	57	27	57	9,2	6,2	Höfingen	11.
107	1 350	27	342	112	514	115	561	21,1	19,7	Kornthal, Stadt	12.
330	6 066	89	620	279	936	284	1 649	39,9	39,0	Leonberg, Stadt	13.
45	272	15	69	21	41	28	66	8,3	8,3	Malmsheim	14.
75	512	20	100	39	143	45	80	7,2	7,2	Merklingen	15.
43	317	14	50	26	55	14	22	4,0	3,1	Mönsheim	16.
84	1 011	23	93	47	120	50	238	14,5	10,8	Münchingen	17.
20	43	8	26	3	.	7	10	1,4	1,4	Münklingen	18.
12	29	2	.	10	12	6	8	2,1	2,1	Perouse	19.
86	1 082	22	101	58	118	61	218	16,6	15,3	Renningen	20.
89	2 307	30	116	35	93	33	109	9,8	9,8	Rutesheim	21.
22	100	3	13	5	18	11	30	6,6	4,0	Schafhausen	22.
12	39	4	6	5	9	8	13	3,8	2,5	Schöckingen	23.
16	57	3	11	5	27	6	.	1,8	1,8	Warmbronn	24.
97	1 185	25	168	65	148	68	181	12,2	9,2	Weil der Stadt, Stadt	25.
58	308	18	59	27	68	28	132	10,7	7,0	Weissach	26.
49	263	17	54	10	21	13	23	4,4	4,0	Wimsheim	27.
3 688	69 102	956	8 474	2 775	9 965	2 640	14 359	628,8	535,0	Landkreis Ludwigsburg	
43	472	9	57	28	65	28	85	7,8	7,8	Aldingen	1.
142	2 779	32	429	83	307	70	279	22,0	19,5	Asperg, Stadt	2.
40	402	13	97	24	51	20	63	12,7	10,3	Beihingen am Neckar	3.
53	555	11	45	35	67	35	94	6,7	6,7	Benningen	4.
108	1 765	32	202	97	272	92	335	15,4	14,3	Besigheim, Stadt	5.
237	9 113	61	479	213	771	194	862	49,6	45,2	Bietigheim, Stadt	6.
127	2 219	31	300	76	190	65	427	24,7	19,2	Bissingen an der Enz	7.
93	1 058	24	143	54	130	55	123	7,9	7,9	Bönnigheim, Stadt	8.
49	430	15	61	24	53	17	40	9,9	7,1	Erdmannhausen	9.
20	70	5	28	7	31	5	8	2,8	2,8	Erligheim	10.
21	62	5	19	4	6	7	16	1,7	0,9	Freudental	11.
22	100	8	33	21	37	13	23	5,8	5,8	Geisingen am Neckar	12.
54	767	14	73	28	63	15	34	6,9	6,4	Gemrigheim	13.
95	721	27	196	32	68	31	93	9,6	9,2	Großbottwar, Stadt	14.
55	332	17	72	16	37	16	54	7,6	6,0	Großingersheim	15.
58	1 489	22	425	45	120	39	142	13,0	10,8	Großsachsenheim, Stadt	16.
30	156	7	102	22	38	13	31	3,1	3,1	Hessigheim	17.
44	333	8	54	26	57	24	54	6,6	6,4	Heutingsheim	18.
21	172	10	119	15	25	15	33	4,0	4,0	Hochberg	19.
18	67	9	33	8	12	6	10	3,0	2,6	Hochdorf	20.
17	28	8	16	9	15	9	12	2,9	2,9	Höpfingheim	21.
3	11	-	-	4	.	4	.	1,6	0,8	Hofen	22.
4	16	-	-	4	9	6	.	1,7	1,7	Hof und Lembach	23.
80	667	19	102	42	103	34	93	12,4	8,9	Hohenstein	24.
21	96	4	13	10	17	15	36	3,0	2,2	Kirchheim am Neckar	25.
14	30	3	10	7	10	7	12	3,9	1,8	Kleinbottwar	26.
33	88	9	33	18	32	15	24	5,2	3,4	Kleiningersheim	27.
248	10 643	69	746	286	954	238	3 051	46,0	39,9	Kleinsachsenheim	28.
45	331	16	63	25	48	14	39	8,2	8,2	Kornwestheim, Stadt	29.
922	23 366	204	2 816	909	4 849	984	6 650	130,0	124,8	Löchgau	30.
145	2 132	35	360	165	475	139	493	25,7	21,0	Ludwigsburg, Stadt	31.
123	1 638	28	163	95	226	81	222	25,2	21,0	Marbach am Neckar, Stadt	32.
52	515	20	131	29	55	30	80	8,2	8,2	Markgröningen, Stadt	33.
54	350	13	68	13	30	14	40	8,4	8,4	Möglingen	34.
50	571	11	51	22	41	20	40	14,2	6,7	Mundelsheim	35.
27	111	8	33	9	20	16	48	3,3	3,3	Murr	36.
34	146	12	70	22	62	20	50	6,6	6,6	Neckargröningen	37.
64	673	15	92	27	156	29	73	12,1	8,8	Neckarrems	38.
52	819	15	76	18	32	33	72	7,4	5,7	Neckarweihingen	39.
9	16	1	.	6	8	7	16	3,5	1,9	Oberstenfeld	40.
43	657	13	88	23	42	20	40	6,7	6,4	Ottmarsheim	41.
40	129	17	61	17	32	20	49	5,6	5,6	Pleidelsheim	42.
54	568	20	242	29	68	31	86	18,0	11,4	Poppenweiler	43.
78	1 126	19	146	50	118	30	67	16,5	12,8	Schwieberdingen	44.
53	767	13	53	41	81	30	99	11,9	11,2	Steinheim an der Murr, Stadt	45.
25	98	6	9	10	25	10	26	7,5	6,0	Tamm	46.
51	359	13	56	18	32	17	38	6,4	6,4	Unterriexingen	47.
11	80	4	7	8	17	6	18	2,4	2,4	Walheim	48.
										Winzerhausen	49.

Regierungsbezirk Nordwürttemberg

Kreis Gemeinde	Nichtlandwirtschaftliche Arbeitsstätten am 6. 6. 1961					Auf 100 der Bevölkerung am 6. 6. 1961 kamen Beschäftigte		Von 100 Beschäftigten in nicht- landwirtschaftl. Arbeitsstätten waren am 6. 6. 1961	
	Arbeitsstätten		Beschäftigte		Beschäftigte im Handwerk	in nichtland- wirtschaft- lichen Arbeitsstätten	im Produzierenden Gewerbe	im Produzie- renden Gewerbe tätig	Frauen
	insgesamt	darunter Handwerk	insgesamt	davon weiblich					
	1	2	3	4	5	6	7	8	9
Landkreis Mergentheim	2 485	874	14 123	5 501	4 196	35	17	49	39
1. Adolzhausen	18	5	27	9	7	9	3	30	33
2. Althausen	17	6	39	14	15	7	2	33	36
3. Apfelbach	20	6	34	9	13	9	4	47	26
4. Archshofen	35	21	64	16	37	14	7	52	25
5. Bernsfelden	15	4	33	12	17	11	5	45	36
6. Blumweiler	25	7	54	12	25	12	6	54	22
7. Craintal	10	5	24	7	14	16	8	50	29
8. Creglingen, Stadt	158	63	683	244	257	38	20	52	36
9. Deubach	8	-	9	2	-	5	.	.	22
10. Edelfingen	40	19	177	42	74	16	12	75	24
11. Elpersheim	27	12	91	25	28	11	7	62	27
12. Finsterlohr	19	6	45	11	21	12	6	47	24
13. Frauental	11	3	22	4	8	10	4	36	18
14. Freudenbach	21	8	44	18	19	9	4	43	41
15. Haagen	4	-	17	1	-	17	.	.	6
16. Hachtel	15	4	17	-	-	5	3	59	-
17. Harthausen	25	6	40	13	8	8	2	23	33
18. Herbsthausen	13	3	45	11	4	21	16	76	24
19. Herrenzimmern	12	3	14	5	3	7	3	36	36
20. Honsbronn	14	1	20	6	.	10	3	30	30
21. Igersheim	75	38	292	82	115	15	9	60	28
22. Laudenbach	75	33	235	114	70	19	11	58	49
23. Löffelstelzen	16	4	45	16	12	8	2	27	36
24. Markelsheim	62	40	158	49	112	11	7	69	31
25. Mergentheim, Bad, Stadt	930	267	8 651	3 887	2 121	75	31	42	45
26. Münster	21	7	38	7	9	10	4	42	18
27. Nassau	26	8	51	13	20	11	5	43	25
28. Neubronn	29	7	52	18	18	15	6	38	35
29. Neunkirchen	24	13	128	12	104	25	21	84	9
30. Neuses	13	3	16	4	4	6	3	44	25
31. Niederrimbach	12	3	18	5	7	7	3	44	28
32. Niederstetten, Stadt	124	60	611	171	221	31	20	66	28
33. Oberrimbach	19	8	29	9	14	9	5	52	31
34. Oberstetten	18	8	36	11	18	7	4	53	31
35. Pfitzlingen	19	3	25	5	5	12	4	32	20
36. Queckbronn	8	1	9	4	.	6	2	33	44
37. Reinsbronn	30	15	83	16	56	16	11	70	19
38. Rengershausen	19	6	25	7	7	6	2	28	28
39. Rinderfeld	12	5	18	2	8	5	2	44	11
40. Rot	15	4	29	9	10	8	3	41	31
41. Rüsselhausen	7	1	11	5	.	6	.	.	45
42. Schäfersheim	25	11	127	14	32	19	14	75	11
43. Schmerbach	24	9	40	7	20	18	10	55	18
44. Simmringen	3	1	4	1	.	4	.	.	25
45. Stuppach	38	10	69	22	28	12	6	46	32
46. Vorbachzimmern	27	9	38	17	14	8	3	42	45
47. Wachbach	56	24	147	33	94	16	10	63	22
48. Waldmannshofen	42	7	73	16	11	16	4	23	22
49. Welkersheim, Stadt	172	77	1 513	471	490	51	39	76	31
50. Wermutshausen	21	3	28	6	4	9	2	21	21
51. Wildentierbach	16	7	25	7	12	5	3	48	28
Landkreis Nürtingen	6 265	2 610	55 378	21 265	11 669	42	32	77	38
1. Aich	79	34	234	74	81	15	7	45	32
2. Altdorf	22	9	69	32	22	13	9	68	46
3. Altenriet	44	17	140	69	42	20	14	67	49
4. Bempflingen	100	50	646	322	145	33	26	79	50
5. Beuren	91	41	1 160	604	139	45	41	90	52
6. Bissingen an der Teck	87	46	523	209	126	28	21	76	40
7. Dettingen unter Teck	170	85	1 179	417	313	33	24	73	35
8. Erkenbrechtsweiler	64	21	287	168	63	22	15	69	59
9. Frickenhausen	206	71	1 149	412	277	34	27	78	36
10. Grafenberg	69	35	238	95	90	19	13	70	40
11. Grötzingen, Stadt	81	37	359	126	163	19	15	76	35
12. Großbettlingen	41	20	517	180	119	37	33	90	35
13. Gutenberg	45	18	210	69	38	32	26	83	33
14. Hardt	11	-	17	6	-	5	-	-	35
15. Hepsisau	26	8	115	61	15	16	5	35	53
16. Holzmaden	65	31	221	65	133	17	12	71	29
17. Jesingen	100	45	625	202	116	29	24	82	32
18. Kappishäusern	11	4	46	8	28	12	8	61	17
19. Kirchheim unter Teck, Stadt	1 281	500	14 482	5 355	2 841	58	42	72	37
20. Kleinbettlingen	15	4	23	11	.	10	2	17	48
21. Kohlberg	67	39	294	136	113	20	15	78	46
22. Linsenhofen	76	38	308	135	178	20	16	79	44
23. Nabern	44	14	650	246	58	76	70	91	38
24. Neckarhausen	108	54	633	333	157	26	21	81	53
25. Neckartailfingen	99	39	378	102	160	21	14	66	27
26. Neckartenzlingen	133	70	1 619	682	325	51	45	88	42
27. Neidlingen	55	20	282	88	71	25	19	77	31
28. Neuenhaus	71	39	245	98	139	17	14	80	40
29. Neuffen, Stadt	181	70	1 755	707	446	46	39	84	40
30. Notzingen	66	34	153	47	92	8	5	60	31
31. Nürtingen, Stadt	1 000	362	13 198	5 461	1 990	64	48	74	41
32. Oberboihingen	116	49	861	235	305	28	23	83	27

Nichtlandwirtschaftliche Arbeitsstätten am 6. 6. 1961 in ausgewählten Wirtschaftsbereichen								Gemeindestraßen am 1.1.1961 in km		Kreis Gemeinde
Produzierendes Gewerbe		darunter Baugewerbe		Handel		Verkehr, Dienstleistungen (soweit von Unternehmen und Freien Berufen erbracht)		insgesamt	darunter Innerorts- straßen	
Arbeitsstätten	Beschäftigte	Arbeitsstätten	Beschäftigte	Arbeitsstätten	Beschäftigte	Arbeitsstätten	Beschäftigte			
10	11	10a	11a	12	13	14	15	16	17	
880	6 982	170	1 923	545	1 888	746	3 231	365,4	114,1	Landkreis Mergentheim
6	8	-	-	2	.	5	7	1,4	1,4	Adolzhausen 1.
7	13	1	.	3	8	3	3	9,7	2,7	Althausen 2.
9	16	2	.	4	7	2	.	7,5	1,1	Apfelbach 3.
18	33	3	9	6	9	8	11	1,9	1,2	Archshofen 4.
5	15	1	.	3	5	4	7	3,3	1,0	Bernsfelden 5.
9	29	1	.	6	10	7	11	13,2	1,0	Blumweiler 6.
4	12	1	.	1	.	3	6	0,7	6	Craintal 7.
58	358	12	76	39	149	45	107	10,5	6,5	Creglingen, Stadt 8.
2	.	-	-	-	-	2	.	4,4	0,6	Deubach 9.
23	133	3	16	5	10	7	14	5,4	3,0	Edelfingen 10.
11	56	4	7	5	7	6	15	2,5	2,5	Elpersheim 11.
6	21	2	.	3	3	7	9	4,2	1,3	Finsterlohr 12.
3	8	1	.	2	.	3	5	3,0	.	Frauental 13.
8	19	-	-	4	6	5	13	8,0	1,7	Freudenbach 14.
1	.	-	-	-	-	2	.	2,3	0,4	Haagen 15.
8	10	-	-	2	.	3	.	6,0	1,5	Hachtel 16.
7	9	1	.	6	6	8	13	10,5	0,9	Harthausen 17.
5	34	-	-	2	.	2	6	1,7	0,4	Herbsthausen 18.
5	5	-	-	2	.	.	.	3,1	0,7	Herrenzimmern 19.
5	6	-	-	1	.	5	9	1,4	0,9	Honsbronn 20.
37	174	8	45	13	24	22	59	16,3	5,1	Igersheim 21.
33	137	5	21	19	39	17	34	8,2	2,1	Laudenbach 22.
4	12	9	29	1	.	6	24	3,7	1,3	Löffelstelzen 23.
39	109	9	29	9	.	13	32	10,8	3,1	Markelsheim 24.
233	3 609	53	1 093	250	5	358	2 411	30,6	29,8	Mergentheim, Bad, Stadt 25.
8	16	3	5	3	4	4	10	5,0	2,0	Münster 26.
10	22	2	.	5	6	7	10	10,2	1,5	Nassau 27.
10	20	1	.	3	6	6	9	16,4	2,6	Neubronn 28.
16	107	4	75	1	.	5	12	1,6	1,6	Neunkirchen 29.
6	7	-	-	-	-	3	5	3,3	0,6	Neuses 30.
4	8	-	-	2	.	4	6	10,7	1,3	Niederrimbach 31.
57	404	9	69	36	99	26	78	13,2	3,6	Niederstetten, Stadt 32.
9	15	-	-	3	4	4	6	8,8	0,8	Oberrimbach 33.
9	19	1	.	3	.	4	7	14,8	2,4	Oberstetten 34.
6	8	-	-	2	.	6	7	2,0	0,8	Pfritzingen 35.
3	3	-	-	1	.	3	3	4,0	0,8	Queckbronn 36.
17	58	5	39	3	8	6	12	6,4	1,2	Reinsbronn 37.
6	7	-	-	4	5	4	7	9,8	1,1	Rengershausen 38.
5	8	2	.	1	.	1	6	4,9	1,3	Rinderfeld 39.
6	12	1	.	1	.	5	7	8,1	1,4	Rot 40.
2	.	-	-	1	.	2	.	2,2	0,6	Rüsselhausen 41.
11	95	3	9	5	17	7	.	6,8	1,8	Schäftersheim 42.
10	22	2	.	3	6	5	6	2,1	0,9	Schmerbach 43.
1	.	-	-	-	-	1	.	2,0	0,2	Simmringen 44.
13	32	1	.	5	6	12	18	7,6	1,9	Stuppach 45.
11	16	1	.	4	7	7	9	1,8	1,4	Vorbachzimmern 46.
22	92	7	71	12	13	11	24	10,6	2,4	Wachbach 47.
11	17	1	.	7	10	9	15	10,6	1,9	Waldmannshofen 48.
69	1 144	19	238	49	190	43	118	11,7	7,9	Weikersheim, Stadt 49.
5	6	-	-	1	.	7	12	5,5	0,8	Wermuthshausen 50.
7	12	1	.	2	.	4	6	15,0	1,2	Wildentierbach 51.
2 681	42 401	676	4 774	1 677	4 808	1 481	4 689	470,1	382,8	Landkreis Nürtingen
33	106	11	54	22	53	19	45	5,1	3,7	Aich 1.
10	47	2	.	3	.	7	11	3,3	1,6	Altdorf 2.
17	94	7	23	11	12	11	19	3,4	2,3	Altenriet 3.
50	508	14	68	25	67	19	42	5,1	5,1	Bemplingen 4.
44	1 048	13	84	20	36	22	53	13,6	9,2	Beuren 5.
41	400	12	28	16	38	23	57	10,0	5,2	Bissingen an der Teck 6.
82	861	16	81	46	147	33	107	13,8	10,8	Dettingen unter Teck 7.
22	198	7	33	19	29	16	38	4,6	4,6	Erkenbrechtsweller 8.
94	894	20	94	70	124	33	83	13,9	12,4	Frickenhausen 9.
35	167	13	55	16	29	12	26	4,5	3,0	Grafenberg 10.
37	272	12	28	21	30	16	33	4,4	3,9	Grötzingen, Stadt 11.
21	463	5	39	6	9	10	21	2,9	2,9	Großbettlingen 12.
26	175	4	5	4	7	10	21	2,1	2,1	Gutenberg 13.
-	-	-	-	1	.	1	11	1,5	1,5	Hardt 14.
11	40	3	4	4	7	5	8	1,1	1,1	Hepsisau 15.
32	156	7	24	11	20	18	31	4,8	4,4	Holzmaden 16.
50	510	9	34	27	50	17	37	8,8	6,6	Jesingen 17.
4	28	3	.	-	-	5	.	1,3	0,7	Kappishäusern 18.
503	10 395	94	1 116	379	1 454	304	1 351	66,3	65,0	Kirchheim unter Teck, Stadt 19.
4	4	1	.	2	.	6	9	0,7	0,7	Kleinbettlingen 20.
36	229	14	53	15	29	11	18	4,1	3,6	Kohlberg 21.
43	243	11	40	11	18	17	33	5,3	5,3	Linsenhofen 22.
13	593	3	6	15	25	11	20	5,2	3,9	Nabern 23.
52	512	13	61	28	53	19	30	6,9	6,8	Neckarhausen 24.
46	250	12	63	24	51	22	40	5,9	5,9	Neckartailfingen 25.
71	1 421	28	231	27	61	28	93	10,4	7,6	Neckartenzlingen 26.
24	217	6	26	10	16	13	26	5,2	4,4	Neidlingen 27.
40	195	19	98	17	25	12	26	9,6	4,6	Neuenhaus 28.
81	1 468	20	98	46	100	43	126	12,4	10,4	Neuffen, Stadt 29.
36	92	10	45	10	17	15	25	3,4	3,4	Notzingen 30.
344	9 743	81	808	311	1 299	281	1 171	69,7	62,0	Nürtingen, Stadt 31.
51	711	21	107	36	70	20	48	13,5	12,6	Oberboihingen 32.

Regierungsbezirk Nordwürttemberg

Kreis Gemeinde	Nichtlandwirtschaftliche Arbeitsstätten am 6. 6. 1961					Auf 100 der Bevölkerung am 6. 6. 1961 kamen Beschäftigte		Von 100 Beschäftigten in nicht- landwirtschaftl. Arbeitsstätten waren am 6. 6. 1961	
	Arbeitsstätten		Beschäftigte		Beschäftigte im Handwerk	in nichtland- wirtschaft- lichen Arbeitsstätten	im Produzierenden Gewerbe	im Produzie- renden Gewerbe tätig	Frauen
	insgesamt	darunter Handwerk	insgesamt	davon weiblich					
	1	2	3	4	5	6	7	8	9
33. Oberlenningen	107	52	2 349	730	200	80	75	93	31
34. Ochsenwang	18	3	49	13	5	18	9	53	27
35. Ohmden	44	16	213	113	45	21	16	79	53
36. Owen, Stadt	120	64	781	304	235	32	26	82	39
37. Raidwangen	24	9	59	25	26	8	4	47	42
38. Reudern	79	28	164	57	64	13	7	54	35
39. Schlaitdorf	34	16	99	53	35	12	9	72	54
40. Schlattstall	12	2	55	15	.	31	23	75	27
41. Schopfloch	52	19	101	36	39	14	5	38	36
42. Tischardt	33	15	85	18	56	13	9	68	21
43. Unterensingen	90	35	352	116	163	17	12	70	33
44. Unterlenningen	120	55	589	269	133	25	19	75	46
45. Weilheim an der Teck, Stadt	314	137	2 195	853	541	38	29	77	39
46. Wendlingen am Neckar	428	179	4 536	1 605	899	45	36	81	35
47. Wolfschlügen	106	58	429	165	226	16	12	76	38
48. Zizishausen	60	18	706	138	208	45	40	89	20
Landkreis Öhringen	2 361	904	12 742	4 523	3 753	29	19	64	35
1. Adolzfurt	56	16	289	125	69	37	31	83	43
2. Baumerlenbach	17	4	51	17	12	14	6	43	33
3. Blitzfeld	32	18	96	28	53	14	10	68	29
4. Bretzfeld	52	20	244	105	74	29	17	58	43
5. Büttelbronn	13	5	22	7	9	5	2	50	32
6. Cappel	20	9	175	40	75	37	28	77	23
7. Dimbach	16	6	24	8	9	6	2	38	33
8. Eckartsweller	21	8	34	10	15	9	4	44	29
9. Ernsbach	47	21	420	155	37	49	43	89	37
10. Eschelbach	11	4	28	13	7	8	2	21	46
11. Feßbach	11	3	17	6	4	3	1	29	35
12. Forchtenberg, Stadt	93	40	351	113	110	27	18	69	32
13. Gaisbach	43	14	78	23	21	10	2	24	29
14. Geddelbach	9	-	15	9	-	7	-	-	60
15. Harsberg	26	8	56	19	11	9	5	50	34
16. Kesseifeld	12	1	17	3	3	7	7	4	18
17. Kirchensall	32	13	59	22	23	15	7	44	37
18. Kleinhirsbach	15	6	18	7	9	4	3	67	39
19. Kupferzell	105	52	399	160	146	26	16	60	40
20. Langenbeutungen	56	30	151	32	69	17	13	74	21
21. Maienfels	55	16	90	26	33	8	3	41	29
22. Mangoldsall	14	4	22	6	4	6	2	27	27
23. Michelbach am Wald	31	18	102	38	68	12	7	64	37
24. Möglingen	13	3	21	4	5	10	4	38	19
25. Neuenstein, Stadt	151	71	1 111	261	259	40	31	77	23
26. Neuulätten	77	26	298	105	89	30	22	76	35
27. Neureut	8	1	11	2	2	6	.	.	18
28. Obereppach	11	5	28	10	6	8	.	.	36
29. Oberohrn	9	3	26	5	17	11	8	69	19
30. Obersöllbach	9	2	17	6	6	6	.	.	35
31. Obersteinbach	22	4	32	9	7	10	4	44	28
32. Öhringen, Stadt	618	210	6 025	2 384	1 447	60	37	62	40
33. Ohrnberg	35	19	171	38	125	26	19	75	22
34. Orendelsall	4	-	5	4	4	3	.	.	80
35. Pfedelbach	145	49	709	231	340	27	20	73	33
36. Rappach	15	7	41	6	31	11	3	27	15
37. Scheppach	19	10	49	9	38	7	6	78	18
38. Schwabbach	25	16	60	14	37	11	6	52	23
39. Schwöllbronn	14	4	67	9	49	18	13	73	13
40. Siebeneich	5	1	7	4	.	4	.	.	57
41. Sindringen, Stadt	38	21	76	22	42	12	7	57	29
42. Unterheimbach	45	24	126	35	80	16	11	65	28
43. Untersteinbach	70	31	156	61	64	18	10	57	39
44. Verrenberg	15	5	24	5	5	7	3	42	21
45. Waldbach	25	15	53	16	28	8	4	49	30
46. Waldenburg, Stadt	89	26	607	237	120	41	22	54	39
47. Westernach	37	11	114	26	57	12	3	25	23
48. Westernbach	5	-	11	5	5	5	-	-	45
49. Windischenbach	16	5	22	5	6	5	1	27	23
50. Wohlmuthausen	18	5	25	9	7	6	2	28	36
51. Zweiflingen	36	14	92	29	30	10	3	34	32
Landkreis Schwäbisch Gmünd	4 961	2 000	42 279	16 350	9 453	42	30	70	39
1. Alfdorf	130	72	355	172	178	16	10	65	48
2. Bargau	64	40	486	117	77	26	23	87	24
3. Bartholomä	61	28	240	143	53	17	12	71	60
4. Böbingen an der Rems	88	43	451	76	105	20	14	70	17
5. Degenfeld	22	8	72	26	21	18	6	32	36
6. Durlangen	55	29	362	77	61	28	24	87	21
7. Eschach	64	31	107	34	43	9	3	34	32
8. Göggingen	46	24	127	26	77	13	6	51	20
9. Großdeinbach	63	23	192	94	62	11	6	56	49
10. Herlikofen	146	71	792	171	244	22	18	81	22
11. Heubach, Stadt	211	82	3 090	1 513	319	63	55	88	49
12. Heuchlingen	45	27	284	185	245	27	23	86	65
13. Iggingen	74	29	241	95	130	17	11	64	39
14. Lautern	22	9	43	11	23	6	3	53	26

Nichtlandwirtschaftliche Arbeitsstätten am 6. 6. 1961 in ausgewählten Wirtschaftsbereichen								Gemeindestraßen am 1. 1. 1961 in km		Kreis Gemeinde	
Produzierendes Gewerbe		darunter Baugewerbe		Handel		Verkehr, Dienstleistungen (soweit von Unternehmen und Freien Berufen erbracht)		insgesamt	darunter Innerorts- straßen		
Arbeitsstätten	Beschäftigte	Arbeitsstätten	Beschäftigte	Arbeitsstätten	Beschäftigte	Arbeitsstätten	Beschäftigte				
10	11	10a	11a	12	13	14	15	16	17		
44	2 187	9	105	22	46	29	80	7,2	7,2	Oberlenningen	33.
6	26	1	.	4	5	5	10	3,6	1,0	Ochsenwang	34.
20	168	4	19	12	19	8	11	6,3	3,9	Ohmden	35.
60	640	15	68	24	46	27	65	8,8	7,9	Owen, Stadt	36.
9	28	3	15	9	21	5	.	8,4	3,1	Raidwangen	37.
38	88	10	30	14	21	21	37	3,4	3,1	Reudern	38.
20	71	4	11	8	13	4	.	5,6	3,0	Schlaitdorf	39.
5	41	1	.	1	.	4	11	0,8	0,4	Schlattstall	40.
21	38	4	6	9	13	18	41	6,9	1,8	Schopfloch	41.
17	58	7	15	7	.	7	10	1,4	1,4	Tischardt	42.
40	246	10	101	24	45	20	36	7,1	5,0	Unterensingen	43.
52	444	15	53	26	41	34	74	12,0	8,0	Unterlenningen	44.
										Weilheim an der Teck,	
141	1 689	29	175	90	227	71	192	29,9	16,0	Stadt	45.
175	3 680	44	509	132	341	105	365	31,8	31,2	Wendlingen am Neckar	46.
59	326	23	95	23	34	20	47	10,2	8,6	Wolfschlugen	47.
21	631	6	127	19	39	17	27	3,9	3,9	Zizishausen	48.
965	8 105	208	1 337	553	1 645	613	1 816	488,4	146,1	Landkreis Ühringen	
21	239	3	16	17	21	9	13	8,5	1,7	Adolzfurt	1.
6	22	1	.	3	4	4	18	4,1	1,7	Baumerlenbach	2.
18	65	1	.	5	10	5	5	8,6	2,0	Bitzfeld	3.
23	142	6	31	11	48	13	36	6,9	2,1	Bretzfeld	4.
7	11	2	.	1	.	4	7	11,1	2,8	Büttelbronn	5.
13	134	2	.	3	.	.	.	5,3	2,7	Cappel	6.
6	9	1	.	3	.	6	10	0,7	0,7	Dimbach	7.
9	15	-	-	2	.	7	8	9,8	1,7	Eckartsweiler	8.
21	375	6	13	13	20	8	11	7,7	3,4	Ernsbach	9.
3	6	-	-	1	.	4	8	2,9	0,9	Eschelbach	10.
4	5	1	.	1	.	5	10	5,8	2,4	Feßbach	11.
38	242	11	43	25	48	24	43	12,7	5,1	Forchtenberg, Stadt	12.
13	19	-	-	9	17	18	36	12,5	2,8	Gaisbach	13.
-	-	-	-	3	.	4	6	3,1	0,6	Geddelsbach	14.
12	28	-	-	4	7	7	14	15,2	2,9	Harsberg	15.
1	.	-	-	2	.	.	8	6,0	1,1	Kesselfeld	16.
15	26	2	.	9	15	5	10	11,9	2,8	Kirchensall	17.
9	12	1	.	1	.	2	.	11,3	1,8	Kleinhirschbach	18.
46	238	14	76	32	65	21	67	12,1	4,2	Kupferzell	19.
33	111	10	33	7	11	10	15	8,3	2,8	Langenbeutingen	20.
20	37	4	7	16	20	14	23	13,5	4,1	Malenfels	21.
6	6	1	.	2	4	4	4	15,3	3,4	Mangoldsall	22.
17	65	4	6	4	11	7	13	7,8	2,5	Michelbach am Wald	23.
5	8	1	.	2	.	4	7	4,0	0,5	Möglingen	24.
65	850	15	89	34	101	42	119	9,6	7,7	Neuenstein, Stadt	25.
43	227	6	82	17	26	14	32	10,8	4,3	Neuhütten	26.
2	.	1	.	1	.	3	3	4,2	1,8	Neureut	27.
6	.	1	.	-	-	3	13	11,7	2,0	Obereppach	28.
4	18	1	.	1	.	2	5	5,8	1,1	Oberohrn	29.
2	.	-	-	2	.	3	5	3,4	0,5	Obersöllbach	30.
11	14	1	.	5	.	4	9	7,6	1,6	Obersteinbach	31.
206	3 740	41	574	184	880	167	751	26,8	22,4	Ühringen, Stadt	32.
20	128	8	34	5	10	6	21	15,5	2,4	Ohrnberg	33.
1	.	-	-	1	.	1	.	4,4	1,9	Orendelsall	34.
60	518	14	51	41	77	32	63	25,6	8,3	Pfedelbach	35.
7	11	1	.	4	25	2	.	6,3	1,3	Rappach	36.
10	38	3	26	5	8	4	4	9,9	1,1	Scheppach	37.
14	31	5	17	4	8	4	11	4,7	2,3	Schwabbach	38.
4	49	-	-	3	.	5	9	8,1	1,2	Schwöllbronn	39.
1	.	-	-	1	.	2	.	6,0	2,5	Siebeneich	40.
20	43	5	15	8	12	7	12	9,0	1,9	Sindringen, Stadt	41.
25	82	8	56	4	9	11	19	4,6	1,6	Unterheimbach	42.
35	89	6	20	12	17	18	37	10,1	3,8	Untersteinbach	43.
6	10	1	.	2	5	5	5	8,1	2,5	Verrenberg	44.
14	26	3	11	3	5	5	10	2,1	2,1	Waldbach	45.
28	325	10	44	19	34	34	197	26,3	3,0	Waldenburg, Stadt	46.
10	29	2	.	9	44	15	32	15,9	4,0	Westernach	47.
-	-	-	-	-	-	3	.	9,3	1,1	Westernbach	48.
5	6	1	.	3	6	5	7	6,9	0,9	Windischenbach	49.
5	7	2	.	3	3	7	10	10,4	1,8	Wohlmutshausen	50.
15	31	2	.	6	8	12	44	20,2	3,5	Zweiflingen	51.
2 101	29 793	435	3 109	1 327	4 886	1 183	4 139	514,5	227,1	Landkreis Schwäbisch Gmünd	
70	230	15	26	38	70	20	.	15,8	5,0	Alfdorf	1.
34	423	9	11	16	26	9	19	9,8	3,7	Bargau	2.
30	170	7	9	13	21	12	33	9,1	2,1	Bartholomä	3.
38	314	10	26	21	35	23	58	16,2	6,6	Böbingen an der Rems	4.
7	23	1	.	3	4	9	32	1,2	1,2	Degenfeld	5.
28	316	11	105	12	18	10	15	12,3	4,9	Durlangen	6.
26	36	11	15	15	22	19	43	29,8	5,1	Eschach	7.
23	65	6	34	7	23	12	29	6,4	3,4	Göggingen	8.
24	108	5	14	13	24	21	36	17,0	5,4	Großdeinbach	9.
75	640	23	233	30	49	29	59	20,2	9,3	Herlikofen	10.
71	2 717	20	122	63	149	61	171	16,3	12,7	Heubach, Stadt	11.
28	245	6	21	6	13	6	12	20,5	3,7	Heuchlingen	12.
36	155	8	16	16	28	14	25	9,6	3,4	Iggingen	13.
9	23	2	.	5	8	6	.	3,3	2,3	Lautern	14.

Regierungsbezirk Nordwürttemberg

Kreis Gemeinde	Nichtlandwirtschaftliche Arbeitsstätten am 6. 6. 1961					Auf 100 der Bevölkerung am 6. 6. 1961 kamen Beschäftigte		Von 100 Beschäftigten in nicht- landwirtschaftl. Arbeitsstätten waren am 6. 6. 1961	
	Arbeitsstätten		Beschäftigte		Beschäftigte im Handwerk	in nichtland- wirtschaft- lichen Arbeitsstätten	im Produzierenden Gewerbe	im Produzie- renden Gewerbe tätig	Frauen
	insgesamt	darunter Handwerk	insgesamt	davon weiblich					
	1	2	3	4	5	6	7	8	9
15. Leinzell	83	37	661	320	120	39	32	82	48
16. Lindach	62	26	320	77	116	22	16	73	24
17. Lorch, Stadt	296	108	2 459	875	596	41	31	74	36
18. Maitis	18	9	36	15	18	10	5	53	42
19. Mögglingen	123	55	697	349	249	27	21	76	50
20. Mutlangen	93	43	521	174	192	23	18	80	33
21. Obergröningen	20	4	69	20	4	20	13	65	29
22. Pfahlbronn	64	29	127	32	43	6	3	50	25
23. Rechberg	46	20	172	73	70	17	11	65	42
24. Ruppertshofen	64	30	187	62	91	16	11	66	33
25. Schechingen	47	27	189	98	70	18	14	77	52
26. Schwäbisch Gmünd, Stadt	2 282	785	26 596	10 204	4 771	65	43	67	38
27. Spraitbach	62	25	245	131	71	22	13	60	53
28. Straßdorf	111	49	645	258	136	25	20	78	40
29. Täferrot	28	10	68	31	25	9	5	57	46
30. Untergröningen	72	36	310	92	156	26	17	67	30
31. Vordersteinenberg	31	14	63	22	31	9	5	54	35
32. Waldhausen	123	56	588	219	258	24	16	67	37
33. Waldstetten	169	83	1 274	493	703	34	28	82	39
34. Weiler in den Bergen	26	13	66	22	22	7	2	32	33
35. Wißgoldingen	50	25	144	43	73	14	9	61	30
Landkreis Schwäbisch Hall	3 216	1 202	21 205	7 480	6 422	36	20	56	35
1. Ammertweiler	23	12	51	11	30	13	9	65	22
2. Arnsdorf	6	1	11	4	4	4	1	36	6
3. Bibersfeld	55	26	122	25	65	12	7	61	20
4. Braunsbach	73	29	238	104	98	28	16	57	44
5. Bubenorbis	45	14	103	31	43	16	8	49	30
6. Bühlermann	77	41	552	160	222	28	22	80	29
7. Bühlerzell	74	41	215	80	74	19	13	70	37
8. Döttingen	21	6	39	18	14	13	6	44	46
9. Eckartshausen	45	18	94	24	27	13	5	43	26
10. Eltershofen	13	4	25	8	13	7	4	64	32
11. Enslingen	28	16	71	19	46	13	8	65	27
12. Eschental	23	14	56	14	40	22	16	71	25
13. Finsterrot	21	8	38	8	20	11	6	50	21
14. Gailenkirchen	62	22	124	36	52	9	4	44	29
15. Geifertshofen	21	10	38	15	14	9	3	32	39
16. Geislingen am Kocher	27	13	45	14	20	11	5	47	31
17. Geiselhardt	58	26	109	28	57	14	8	54	26
18. Gelbingen	36	11	103	30	14	13	2	17	29
19. Gnadental	28	12	88	29	34	21	8	41	33
20. Goggenbach	4	2	7	1	4	4	1	14	14
21. Großaltdorf	76	32	201	56	105	19	12	62	28
22. Hütten	22	13	39	10	24	12	8	67	26
23. Ilshofen, Stadt	104	47	585	196	217	48	36	74	34
24. Jungholzhausen	26	6	49	15	16	15	3	22	31
25. Mainhardt	108	46	537	211	323	39	26	69	39
26. Michelbach an der Bilz	63	17	510	80	43	30	23	79	16
27. Michelfeld	78	29	260	60	113	16	7	44	23
28. Mittelfischach	57	12	90	29	16	13	5	42	32
29. Oberfischach	31	5	162	28	5	26	20	78	17
30. Obersontheim	90	39	437	182	167	30	20	66	42
31. Obersteinach	30	10	134	33	14	24	17	72	25
32. Orlach	10	1	14	1	1	6	1	7	7
33. Rieden	43	19	69	25	33	9	4	48	36
34. Schwäbisch Hall, Stadt	1 147	373	13 126	4 958	3 338	60	30	50	38
35. Steinkirchen	13	3	17	6	3	6	1	24	35
36. Sulzdorf	78	34	560	118	424	34	26	78	21
37. Tüngental	34	18	83	21	45	9	5	55	25
38. Übrigshausen	21	6	55	11	27	10	6	60	20
39. Unteraspach	38	13	107	30	24	15	9	64	28
40. Untermünkeim	63	37	204	55	144	20	14	69	27
41. Untersontheim	44	10	93	19	44	12	8	61	20
42. Uttenhofen	40	12	172	73	48	16	9	58	42
43. Veilberg, Stadt	75	34	489	240	102	30	24	81	49
44. Weckrieden	10	4	34	6	25	12	10	76	18
45. Westheim	105	30	784	277	141	45	37	81	35
46. Wolpertshausen	70	26	265	81	92	18	13	71	31
Landkreis Ulm	4 109	1 678	18 678	6 923	6 256	23	15	67	37
1. Albeck	32	16	68	19	39	11	7	59	28
2. Altheim (Alb)	63	31	166	47	91	12	7	59	28
3. Altheim ob Weihung	32	12	58	23	17	9	5	50	40
4. Amstetten	70	21	393	110	134	28	19	67	28
5. Arnegg	36	15	97	38	48	7	4	47	39
6. Asch	44	25	110	23	69	15	9	64	21
7. Asselfingen	42	19	85	23	53	12	7	60	27
8. Ballendorf	28	10	86	29	20	17	11	63	34
9. Beimerstetten	70	31	283	102	132	23	12	51	36
10. Beinigen	8	2	74	10	10	32	27	84	14
11. Berghülen	36	19	80	24	35	8	4	51	30
12. Bermaringen	47	24	129	39	58	14	8	60	30
13. Bernstadt	53	25	103	30	60	9	5	58	29
14. Blaubeuren, Stadt	412	177	3 436	1 237	1 032	44	32	72	36
15. Börslingen	8	2	13	5	5	8	2	23	38

Nichtlandwirtschaftliche Arbeitsstätten am 6. 6. 1961 in ausgewählten Wirtschaftsbereichen								Gemeindestraßen am 1. 1. 1961 in km		Kreis Gemeinde	
Produzierendes Gewerbe		darunter Baugewerbe		Handel		Verkehr, Dienstleistungen (soweit von Unternehmen und Freien Berufen erbracht)		insgesamt	darunter Innenorts- straßen		
Arbeitsstätten	Beschäftigte	Arbeitsstätten	Beschäftigte	Arbeitsstätten	Beschäftigte	Arbeitsstätten	Beschäftigte				
10	11	10a	11a	12	13	14	15	16	17		
33	545	9	34	27	51	19	42	3,6	3,4	Leinzell	15.
28	234	8	41	15	30	15	43	8,1	4,8	Lindach	16.
103	1 828	21	249	99	265	82	247	32,6	12,4	Lorch, Stadt	17.
9	19	2	.	2	.	7	.	2,4	0,7	Maitis	18.
57	533	13	101	33	64	26	67	11,3	5,0	Mögglingen	19.
50	417	9	36	21	55	18	42	7,1	5,7	Mutlangen	20.
7	45	1	.	3	4	7	15	7,9	1,4	Obergröningen	21.
33	63	14	19	10	12	16	29	31,6	9,6	Pfahlbronn	22.
21	112	5	44	11	17	10	28	9,1	2,8	Rechnberg	23.
31	124	10	49	10	13	15	34	19,4	3,7	Ruppertshofen	24.
30	145	10	21	6	11	7	17	7,5	2,6	Schechingen	25.
874	17 783	122	1 489	674	3 563	573	2 609	68,9	66,8	Schwäbisch Gmünd, Stadt	26.
19	148	6	33	15	22	21	52	11,5	2,9	Spraitbach	27.
57	504	15	49	26	62	22	52	14,1	6,4	Straßdorf	28.
12	39	3	13	6	.	9	18	9,5	2,3	Täferrot	29.
34	207	11	82	16	38	16	45	14,6	1,7	Untergröningen	30.
15	34	2	.	7	8	4	10	18,4	3,5	Vordersteinenberg	31.
67	392	16	77	25	51	24	66	16,0	8,0	Waldhausen	32.
88	1 047	17	88	42	87	28	84	13,4	8,7	Waldstetten	33.
12	21	-	-	5	7	6	29	9,3	2,6	Weiler in den Bergen	34.
22	88	7	33	16	23	7	15	10,7	3,3	Wißgoldingen	35.
1 300	11 973	266	2 860	720	2 294	882	4 021	453,2	173,0	Landkreis Schwäbisch Hall	
14	33	2	.	2	.	5	10	12,4	3,1	Ammertweiler	1.
1	.	-	-	-	-	3	5	4,3	0,6	Arnsdorf	2.
30	74	7	20	10	15	12	23	5,9	1,9	Bibersfeld	3.
28	136	7	30	24	46	15	27	5,6	1,8	Braunsbach	4.
19	50	3	23	9	12	13	29	6,7	2,1	Bubenorbis	5.
40	439	10	135	12	35	20	61	23,1	6,9	Bühlertann	6.
46	150	11	28	6	10	18	36	28,6	3,6	Bühlertann	7.
8	17	1	.	3	3	5	10	1,9	1,5	Döttingen	8.
22	40	4	7	11	23	8	22	5,7	2,6	Eckartshausen	9.
7	16	2	.	2	.	3	5	2,1	1,5	Eltershofen	10.
16	46	3	15	6	11	3	6	6,2	0,7	Enslingen	11.
14	40	3	10	2	.	2	.	0,4	0,2	Eschentäl	12.
8	19	2	.	7	8	4	.	5,0	0,8	Finsterrot	13.
27	54	8	24	12	25	16	23	14,3	3,4	Gailenkirchen	14.
9	12	2	.	3	5	5	12	16,6	1,6	Geifertshofen	15.
15	21	2	.	3	6	6	9	2,0	1,0	Geislingen am Kocher	16.
30	59	7	27	4	7	19	29	13,2	2,3	Geißelhardt	17.
13	17	1	.	9	16	10	56	4,1	2,6	Gelbingen	18.
14	36	3	6	1	.	9	34	5,1	1,6	Gnadtal	19.
2	.	-	-	-	-	1	.	1,7	0,5	Goggenbach	20.
37	125	9	45	12	20	21	39	4,5	3,6	Großaltdorf	21.
14	26	5	11	3	.	3	7	7,5	0,4	Hütten	22.
43	435	9	65	26	57	27	54	8,3	3,9	Illshofen, Stadt	23.
6	11	1	.	6	14	8	10	3,9	1,7	Jungholzhausen	24.
42	369	13	51	25	51	28	79	10,2	3,3	Mainhardt	25.
29	404	3	18	14	20	15	39	16,0	5,1	Michelbach an der Bilz	26.
33	114	7	48	13	34	26	95	24,2	5,9	Michelfeld	27.
27	38	-	-	9	14	16	24	7,7	0,9	Mittelfischach	28.
14	126	2	.	6	7	8	15	3,9	1,0	Oberfischach	29.
44	288	13	99	21	54	16	36	8,0	3,1	Obersontheim	30.
12	96	1	.	5	.	12	23	7,3	3,3	Obersteinach	31.
2	.	-	-	1	.	4	4	1,5	1,1	Orlach	32.
19	33	5	10	8	11	10	13	7,0	1,6	Rieden	33.
347	6 515	73	1 701	330	1 557	362	2 865	74,4	60,9	Schwäbisch Hall, Stadt	34.
4	4	-	-	3	4	4	7	3,4	1,1	Steinkirchen	35.
35	435	9	190	14	41	21	58	14,7	6,1	Sulzdorf	36.
21	46	4	19	4	13	5	11	11,3	2,5	Tüngental	37.
7	33	-	-	4	5	7	12	8,4	1,6	Übrigshausen	38.
19	69	2	.	3	3	12	20	16,2	4,2	Unterspach	39.
37	141	4	29	8	19	13	25	8,7	1,8	Untermünkeim	40.
19	57	1	.	12	14	8	13	4,3	2,0	Untersontheim	41.
18	99	2	.	4	5	11	16	5,2	1,5	Uttenhofen	42.
37	396	8	43	16	27	19	53	9,0	5,3	Vellberg, Stadt	43.
5	26	2	.	1	.	3	4	2,1	1,2	Weckrieden	44.
36	633	6	90	32	54	26	51	8,3	4,9	Westheim	45.
30	187	9	47	14	21	20	41	12,3	4,7	Wolpertshausen	46.
1 718	12 482	379	2 051	920	2 052	1 057	2 613	478,0	239,8	Landkreis Ulm	
17	40	4	10	3	7	7	12	7,1	2,1	Albeck	1.
31	98	8	29	12	25	14	28	4,9	3,7	Altheim (Alb)	2.
12	29	-	-	10	13	8	.	3,0	2,6	Altheim ob Weihung	3.
25	265	4	8	20	31	18	71	13,6	4,4	Amstetten	4.
14	46	6	20	7	9	11	31	7,9	4,2	Arnegg	5.
26	70	9	17	2	9	9	15	2,8	2,8	Asch	6.
19	51	3	11	4	4	14	23	7,6	3,5	Asselfingen	7.
12	54	2	.	7	8	6	11	5,3	1,6	Bailendorf	8.
30	145	7	32	18	62	16	63	10,5	3,1	Beimerstetten	9.
3	62	-	-	1	.	2	.	4,0	1,0	Beinigen	10.
20	41	3	4	6	.	8	18	3,5	1,3	Berghülen	11.
24	78	6	25	7	12	9	15	12,4	3,4	Bermaringen	12.
26	60	8	25	8	12	13	18	4,7	4,1	Bernstadt	13.
159	2 479	35	273	102	295	113	386	24,5	19,8	Blaubeuren, Stadt	14.
3	3	-	-	1	.	1	.	3,3	0,4	Börslingen	15.

Regierungsbezirk Nordwürttemberg

Kreis Gemeinde	Nichtlandwirtschaftliche Arbeitsstätten am 6. 6. 1961					Auf 100 der Bevölkerung am 6. 6. 1961 kamen Beschäftigte		Von 100 Beschäftigten in nicht- landwirtschaftl. Arbeitsstätten waren am 6. 6. 1961	
	Arbeitsstätten		Beschäftigte		Beschäftigte im Handwerk	in nichtland- wirtschaft- lichen Arbeitsstätten	im Produzierenden Gewerbe	im Produzieren- den Gewerbe tätig	Frauen
	insgesamt	darunter Handwerk	insgesamt	davon weiblich					
	1	2	3	4					
16. Bollingen	24	10	43	16	19	10	5	49	37
17. Bräunishelm	11	3	18	6	6	8	3	33	33
18. Breitingen	10	2	13	6	.	7	3	38	46
19. Bühlenhausen	24	10	162	79	11	43	39	90	49
20. Dellmensingen	96	43	239	79	102	15	9	60	33
21. Dietsheim, Stadt	166	71	1 645	857	351	54	47	88	52
22. Donautetten	20	6	55	13	19	9	5	58	24
23. Dorndorf	15	2	52	32	.	15	7	48	62
24. Dornstadt	50	21	274	175	89	13	4	29	64
25. Eggingen	39	16	88	24	37	13	7	57	27
26. Ehrenstein	90	37	744	177	169	33	25	75	24
27. Einsingen	71	30	706	161	94	49	42	86	23
28. Erbach	189	76	1 027	370	288	26	20	75	36
29. Ermingen	14	8	31	13	13	7	4	55	42
30. Ettlenschieß	17	10	30	9	20	8	5	57	30
31. Göggingen	37	13	74	35	32	10	3	35	47
32. Göttingen	23	7	49	20	14	8	3	41	41
33. Halzhausen	14	3	23	11	5	6	1	13	48
34. Herrlingen	148	46	718	255	160	28	17	59	36
35. Hörvelsingen	17	9	47	8	18	13	11	81	17
36. Hofstett-Emerbuch	14	5	24	9	5	12	4	33	38
37. Holzkirch	24	9	35	8	18	12	7	57	23
38. Hüttisheim	49	21	137	31	62	16	9	55	23
39. Illerrieden	53	24	129	39	62	13	7	57	30
40. Jungingen	69	27	181	75	81	11	5	45	41
41. Klingenstein	116	45	618	285	268	25	18	72	46
42. Langenau, Stadt	396	167	2 744	1 213	985	34	23	66	44
43. Lehr	22	7	36	12	9	4	.	33	29
44. Lonsee	51	19	199	57	74	20	12	61	22
45. Luizhausen	5	2	9	2	.	5	.	.	22
46. Machtolsheim	73	32	198	87	71	21	13	64	44
47. Mähringen	22	6	50	18	14	8	2	30	36
48. Markbronn	20	7	33	13	15	7	3	48	39
49. Merklingen	79	37	301	96	107	23	15	63	32
50. Neenstetten	32	17	118	16	93	20	16	80	14
51. Nellingen	84	33	254	99	97	20	11	55	39
52. Nerenstetten	9	1	13	6	.	4	.	.	46
53. Oberkirchberg	75	28	163	59	46	11	5	45	36
54. Öllingen	20	10	33	7	19	10	6	58	21
55. Oppingen	10	3	10	2	3	6	2	30	20
56. Pappelau	27	6	43	14	12	9	3	35	33
57. Radelstetten	5	-	7	5	-	5	.	.	71
58. Rammingen	35	15	79	28	41	9	5	52	35
59. Regglisweiler	60	23	179	80	64	15	7	46	45
60. Reutti	5	-	6	3	-	3	-	-	50
61. Schalkstetten	15	5	24	8	11	8	3	42	33
62. Scharenstetten	41	16	77	24	41	14	8	57	31
63. Schnürpflingen	42	17	90	24	47	11	6	51	27
64. Seifen	44	15	105	38	46	12	6	48	36
65. Setzingen	23	10	58	17	24	15	7	47	29
66. Sonderbuch	22	10	39	9	19	11	5	51	23
67. Steinberg	30	12	66	20	26	13	5	38	30
68. Stubersheim	19	8	37	5	14	10	6	59	14
69. Suppingen	35	18	60	21	30	10	5	53	35
70. Temmenhausen	17	8	44	17	25	10	6	59	39
71. Tomerdingen	56	27	159	65	62	14	10	68	41
72. Türkheim	22	5	76	25	45	14	9	64	33
73. Unterkirchberg	67	31	190	60	93	13	7	55	32
74. Unterweiler	17	3	39	11	6	9	5	49	28
75. Urspring	25	12	64	22	40	12	5	38	34
76. Waldhausen	13	5	17	6	6	9	4	41	35
77. Wangen	13	4	21	8	5	7	3	52	38
78. Weidenstetten	50	23	132	26	86	14	9	60	20
79. Weiler	28	9	217	61	118	47	34	73	28
80. Weinstetten	24	9	55	18	26	12	7	55	33
81. Westerstetten	68	25	208	49	77	16	8	54	24
82. Wippingen	27	10	82	20	15	13	8	60	24
Landkreis Vaihingen	3 631	1 537	29 004	10 114	7 907	38	29	76	35
1. Aurich	27	10	132	26	13	19	16	82	20
2. Deringen	116	54	3 208	1 219	241	98	86	88	38
3. Diefenbach	19	13	92	28	21	14	12	86	30
4. Eberdingen	28	13	74	26	33	9	4	45	35
5. Ensingen	58	33	141	45	78	9	6	60	32
6. Enzberg	152	63	1 384	600	347	42	35	85	43
7. Enzweihingen	111	64	1 442	543	1 025	53	48	90	38
8. Freudenstein	33	10	136	72	30	15	10	69	53
9. Großglattbach	41	20	124	69	34	15	10	69	56
10. Gündelbach	32	13	66	26	23	8	3	38	39
11. Häfnerhaslach	28	11	48	17	18	10	5	50	35
12. Hochdorf	31	16	72	24	43	8	5	61	33
13. Hohenhaslach	56	23	174	75	73	13	8	60	43
14. Horrheim	83	49	353	130	183	18	14	76	37
15. Illingen	166	80	1 242	295	462	29	23	79	24
16. Iptingen	40	18	98	44	32	14	9	66	45
17. Kleinglattbach	68	28	537	188	261	27	21	77	35
18. Kleinvillars	14	3	24	5	3	9	.	21	21
19. Knittlingen, Stadt	181	91	1 393	431	455	34	27	80	31

Nichtlandwirtschaftliche Arbeitsstätten am 6. 6. 1961 in ausgewählten Wirtschaftsbereichen								Gemeindestraßen am 1. 1. 1961 in km		Kreis Gemeinde	
Produzierendes Gewerbe		darunter Baugewerbe		Handel		Verkehr, Dienstleistungen (soweit von Unternehmen und Freien Berufen erbracht)		insgesamt	darunter Innerorts- straßen		
Arbeitsstätten	Beschäftigte	Arbeitsstätten	Beschäftigte	Arbeitsstätten	Beschäftigte	Arbeitsstätten	Beschäftigte				
10	11	10a	11a	12	13	14	15	16	17		
12	21	1	.	4	6	4	6	1,8	0,6	Bollingen	16.
3	6	-	-	-	-	5	9	4,4	0,2	Bräunisheim	17.
4	5	-	-	1	.	3	5	0,8	0,2	Breitlingen	18.
12	146	2	.	5	.	6	10	1,4	0,6	Bühlenshausen	19.
46	144	11	36	23	27	22	45	6,5	6,5	Dellmensingen	20.
80	1 442	15	129	49	95	31	71	11,6	10,2	Dietenheim, Stadt	21.
9	32	2	.	3	4	5	11	3,6	1,8	Donaustetten	22.
3	25	4	-	4	13	5	9	1,6	0,9	Dorndorf	23.
17	80	6	34	16	28	14	74	8,2	4,3	Dornstadt	24.
20	50	5	20	5	6	6	15	1,9	1,0	Eggingen	25.
37	558	13	83	26	69	20	93	8,5	4,0	Ehrenstein	26.
29	605	5	21	17	25	21	53	6,3	4,7	Einsingen	27.
82	775	17	84	57	111	41	103	17,5	11,2	Erbach	28.
7	17	2	.	1	.	5	11	7,5	1,3	Ermingen	29.
9	17	4	7	4	.	4	.	1,9	0,2	Ettlenschieß	30.
12	26	2	.	9	14	13	27	4,6	3,1	Göggingen	31.
11	20	1	-	4	5	4	7	7,2	2,9	Göttingen	32.
3	3	-	-	2	6	6	11	7,2	1,2	Halzhausen	33.
53	422	12	65	38	83	40	127	13,5	10,6	Herrlingen	34.
10	38	1	.	2	8	2	.	6,4	1,2	Hörvelsingen	35.
7	8	-	-	1	.	3	8	1,5	0,1	Hofstett-Emerbuch	36.
9	20	1	.	4	4	7	7	2,0	0,8	Holzkirch	37.
21	76	5	19	9	29	12	17	12,8	4,4	Hüttisheim	38.
28	74	5	15	11	19	9	16	4,5	3,7	Illerrieden	39.
23	82	9	42	19	27	21	45	9,0	4,4	Jungingen	40.
38	448	9	75	42	75	27	65	5,3	4,9	Klingenstein	41.
151	1 820	41	391	111	474	106	295	36,3	22,1	Langenau, Stadt	42.
7	.	1	.	5	9	8	13	1,1	0,8	Lehr	43.
20	121	5	16	11	17	15	49	5,9	4,0	Lonsee	44.
2	.	1	-	-	-	2	.	0,9	0,5	Luizhausen	45.
36	126	7	23	7	13	21	37	4,8	2,7	Machtolsheim	46.
6	15	-	-	4	9	8	16	3,8	1,6	Mähringen	47.
8	16	2	-	4	5	5	6	4,6	2,0	Markbronn	48.
40	191	11	44	9	24	24	73	7,3	4,8	Merklingen	49.
17	94	4	69	4	6	8	11	2,7	1,9	Neenstetten	50.
40	139	9	37	15	35	20	63	6,2	3,3	Nellingen	51.
1	.	-	-	1	.	4	8	2,0	0,4	Nerenstetten	52.
25	74	4	13	26	36	19	37	8,9	4,7	Oberkirchberg	53.
10	19	2	.	3	.	5	7	2,5	1,0	Öllingen	54.
3	3	-	-	2	.	3	3	6,3	0,4	Oppingen	55.
8	15	1	-	5	9	9	13	5,3	0,8	Pappelau	56.
1	.	-	-	-	-	2	.	4,0	0,6	Radelstetten	57.
15	41	4	8	4	5	10	22	5,3	1,5	Rammingen	58.
26	82	5	32	13	21	14	33	7,4	5,3	Regglisweiler	59.
-	-	-	-	1	.	2	.	2,2	0,2	Reutti	60.
5	10	1	.	3	.	5	7	2,6	0,6	Schalkstetten	61.
17	44	5	17	7	7	11	13	2,7	1,4	Scharenstetten	62.
17	46	3	29	6	7	15	27	2,4	2,0	Schnürpflingen	63.
17	50	4	7	9	12	12	22	5,5	1,4	Seißen	64.
11	27	2	.	2	.	4	7	3,6	1,5	Setzingen	65.
11	20	2	.	2	.	5	6	1,9	1,1	Sonderbuch	66.
13	25	3	8	7	16	6	16	3,6	0,6	Steinberg	67.
10	22	1	.	2	.	5	6	4,0	1,2	Stubersheim	68.
18	32	2	.	4	7	7	11	6,0	1,9	Suppingen	69.
8	26	1	.	3	.	4	7	1,1	1,1	Temmenhausen	70.
27	108	7	27	14	19	10	14	4,1	3,5	Tomerdingen	71.
8	49	2	.	3	.	9	15	10,1	1,6	Türkheim	72.
29	104	6	28	17	27	16	40	7,6	5,8	Unterkirchberg	73.
5	19	-	-	4	.	6	10	1,6	1,2	Unterweiler	74.
10	24	2	-	6	21	4	9	1,5	1,5	Urspring	75.
6	7	-	-	2	.	3	5	0,2	0,2	Waldhausen	76.
5	11	-	-	4	4	2	.	1,6	1,2	Wangen	77.
21	79	4	9	7	11	17	31	3,2	2,1	Weldenstetten	78.
11	159	2	.	6	26	8	27	4,3	2,3	Weller	79.
11	30	4	20	5	6	5	6	2,9	1,6	Weinstetten	80.
25	112	6	41	14	18	22	54	10,4	2,9	Westerstetten	81.
11	49	2	.	4	4	9	19	6,8	1,5	Wippingen	82.
1 613	22 039	381	2 639	894	2 436	829	2 711	255,2	201,6	Landkreis Vaihingen	
12	108	3	96	2	.	8	10	2,1	1,9	Aurich	1.
54	2 821	19	146	25	243	30	92	8,9	8,5	Derdingen	2.
12	79	2	.	3	4	2	.	6,1	1,1	Diefenbach	3.
13	33	2	.	7	13	5	16	2,7	2,4	Eberdingen	4.
32	85	11	40	6	10	17	31	5,9	4,6	Ensing	5.
89	1 175	18	78	29	78	29	89	15,5	10,6	Enzberg	6.
57	1 299	16	78	24	57	27	69	17,1	7,4	Enzweihingen	7.
16	94	3	22	5	6	6	20	3,0	2,0	Freudenstein	8.
21	86	5	8	7	10	8	17	5,9	2,4	Großglattbach	9.
15	25	3	3	7	11	6	14	3,3	1,8	Gündelbach	10.
14	24	4	8	5	7	5	11	1,1	1,1	Häfnerhaslach	11.
17	44	4	15	3	9	6	10	1,0	1,0	Hochdorf	12.
25	105	5	32	18	34	11	.	5,0	5,0	Hohenhaslach	13.
51	269	10	57	15	24	13	31	6,1	6,1	Horrheim	14.
78	983	26	295	39	116	40	105	14,1	14,1	Illingen	15.
20	65	4	10	6	10	9	12	1,4	1,4	Iptingen	16.
27	414	8	112	26	50	12	52	4,8	3,6	Kleinglattbach	17.
4	.	-	-	2	.	6	8	0,3	0,3	Kleinwillars	18.
92	1 120	21	127	34	74	42	103	8,6	8,6	Knittlingen, Stadt	19.

Regierungsbezirk Nordwürttemberg

Kreis Gemeinde	Nichtlandwirtschaftliche Arbeitsstätten am 6. 6. 1961					Auf 100 der Bevölkerung am 6. 6. 1961 kamen Beschäftigte		Von 100 Beschäftigten in nicht- landwirtschaftl. Arbeitsstätten waren am 6. 6. 1961	
	Arbeitsstätten		Beschäftigte		Beschäftigte im Handwerk	in nichtland- wirtschaft- lichen Arbeitsstätten	im Produzierenden Gewerbe	im Produzie- renden Gewerbe tätig	Frauen
	insgesamt	darunter Handwerk	insgesamt	davon weiblich					
	1	2	3	4	5	6	7	8	9
20. Lienzingen	54	22	127	46	41	11	6	50	36
21. Lomersheim	77	28	802	348	119	44	39	89	43
22. Maulbronn, Stadt	165	56	2 142	560	337	73	62	85	26
23. Mühlacker, Stadt	681	224	7 478	2 503	1 228	62	44	71	33
24. Mühlhausen an der Enz	40	18	86	27	30	10	4	37	31
25. Nußgorf	69	34	232	80	78	20	10	48	34
26. Oberriexingen, Stadt	57	30	281	92	140	21	17	82	33
27. Ochsenbach	36	15	117	44	27	18	14	78	38
28. Ölbronn	46	31	168	60	138	14	11	77	36
29. Otisheim	172	78	1 338	420	550	39	33	84	31
30. Pinache	28	11	74	24	33	16	9	54	32
31. Riet	21	10	90	33	72	17	14	80	37
32. Roßwag	47	22	136	28	56	17	11	63	21
33. Schmie	31	11	72	31	29	12	5	40	43
34. Schützingen	29	14	103	40	62	15	11	72	39
35. Serres	12	1	20	7	.	6	.	.	35
36. Sersheim	115	56	555	174	302	22	17	77	31
37. Spielberg	7	2	18	6	.	9	7	72	33
38. Sternenfels	72	26	525	297	107	40	33	82	57
39. Vaihingen an der Enz, Stadt	377	141	3 087	1 100	869	49	30	60	36
40. Wiernsheim	87	38	332	135	92	25	17	68	41
41. Wurnberg	77	33	355	152	155	23	17	77	43
42. Zaisersweiher	50	24	126	44	62	16	8	52	35
Landkreis Waiblingen	8 563	3 286	73 388	25 913	20 358	38	27	70	35
1. Asperglen	20	2	66	29	.	11	6	52	44
2. Baach	11	4	23	7	16	5	4	78	30
3. Beinstein	113	40	704	163	386	31	25	81	23
4. Beutelsbach	119	50	912	326	224	29	20	71	36
5. Birkmannsweiler	53	27	245	62	146	24	16	67	25
6. Bittenfeld	95	46	517	307	123	23	5	22	59
7. Bretzenacker	11	3	20	6	7	9	5	55	30
8. Breuningsweiler	19	5	54	23	18	11	4	37	43
9. Bürg	14	2	37	14	.	11	3	27	38
10. Buhlbronn	19	7	61	30	19	10	.	.	49
11. Buoch	20	6	48	31	20	11	.	13	65
12. Endersbach	142	66	1 483	554	264	45	38	84	37
13. Fellbach, Stadt	1 293	433	14 170	4 350	3 902	54	38	69	31
14. Geradstetten	138	62	1 415	531	368	45	38	85	38
15. Großheppach	108	45	570	253	127	26	19	74	44
16. Grunbach	148	54	1 348	375	278	42	30	71	28
17. Hanweiler	13	1	31	11	.	9	3	32	35
18. Haubersbronn	108	42	511	128	209	26	18	71	25
19. Hebsack	33	10	156	32	110	20	15	76	21
20. Hegnach	96	38	333	104	186	13	7	58	31
21. Hertmannsweiler	33	16	96	15	69	10	7	70	16
22. Höfen	28	7	120	45	19	18	13	73	38
23. Hößlinswart	31	8	90	26	19	20	12	57	29
24. Hohenacker	50	24	210	48	151	11	8	73	23
25. Kaisersbach	95	42	217	68	106	12	6	48	31
26. Kleinheppach	23	9	59	29	28	9	4	49	49
27. Korb	186	68	656	265	271	13	7	53	40
28. Leutenbach	60	33	261	77	135	11	8	72	30
29. Miedelsbach	28	15	164	63	48	19	15	80	38
30. Nellmersbach	35	20	92	28	56	8	4	54	30
31. Neustadt	104	38	1 270	312	219	39	33	83	25
32. Oberberken	24	4	72	34	19	11	4	33	47
33. Oberurbach	152	77	964	290	476	25	19	74	30
34. Odernhardt	7	-	15	4	.	8	.	.	27
35. Oeffingen	117	53	514	170	235	13	9	66	33
36. Oschelbronn	14	2	18	7	.	6	.	.	39
37. Oppelsbohm	41	23	84	26	57	15	9	61	31
38. Plüderhausen	279	118	2 443	1 101	1 030	44	37	84	45
39. Reichenbach bei Winnenden	10	1	22	10	.	7	.	.	45
40. Rettersburg	12	1	23	10	.	6	.	.	43
41. Rohrbronn	11	2	27	10	.	8	.	.	37
42. Rommelshausen	198	73	1 837	854	678	32	25	80	46
43. Rudersberg	219	101	1 218	439	330	31	23	75	36
44. Schlichten	15	6	18	4	.	5	1	28	22
45. Schmiden	221	86	2 067	879	879	32	20	62	43
46. Schnait	116	45	372	108	196	17	9	55	29
47. Schornbach	44	17	160	71	49	15	11	73	44
48. Schorndorf, Stadt	913	314	10 776	4 006	2 110	57	39	69	37
49. Schwaikheim	211	90	1 506	500	371	27	22	81	33
50. Steinach	30	10	169	62	31	33	27	82	37
51. Steinenberg	57	30	384	141	221	36	30	83	37
52. Stetten im Remstal	130	55	817	295	382	19	8	44	36
53. Strümpfelbach	83	39	321	105	120	18	11	59	33
54. Unterschlechtbach	73	33	197	63	112	12	8	67	32
55. Unterurbach	111	47	1 219	626	190	56	49	88	51
56. Vorderweißbuch	25	6	41	15	10	8	3	34	37
57. Waiblingen, Stadt	1 003	336	11 453	4 194	2 429	51	32	64	37
58. Weiler	64	26	663	97	219	32	28	86	15
59. Welzheim, Stadt	324	134	3 966	1 364	517	61	50	82	34
60. Winnenden, Stadt	588	246	4 715	1 670	1 670	40	27	66	35
61. Winterbach	225	88	1 368	446	505	32	22	68	33

Nichtlandwirtschaftliche Arbeitsstätten am 6. 6. 1961 in ausgewählten Wirtschaftsbereichen								Gemeindestraßen am 1. 1. 1961 in km		Kreis Gemeinde	
Produzierendes Gewerbe		darunter Baugewerbe		Handel		Verkehr, Dienstleistungen (soweit von Unternehmen und Freien Berufen erbracht)		insgesamt	darunter Innenorts- straßen		
Arbeitsstätten	Beschäftigte	Arbeitsstätten	Beschäftigte	Arbeitsstätten	Beschäftigte	Arbeitsstätten	Beschäftigte				
10	11	10a	11a	12	13	14	15	16	17		
23	64	5	11	14	24	11	20	3,1	2,2	Lienzingen	20.
30	715	8	68	21	25	20	40	4,8	4,4	Lomersheim	21.
52	1 822	11	149	51	98	46	149	12,7	7,7	Maulbronn, Stadt	22.
234 ✓	5 277	39	436	217	681	173 ✓	1 024 ✓	32,1	30,5	Mühlacker, Stadt	23.
19	32	2	.	5	8	9	19	2,7	2,7	Mühlhausen an der Enz	24.
31	112	11	36	21	82	12	22	9,1	3,2	Nußdorf	25.
28	231	8	31	7	12	15	29	3,8	3,8	Oberriexingen, Stadt	26.
20	91	2	.	5	10	7	12	3,7	2,8	Ochsenbach	27.
26	130	7	27	10	.	10	.	3,1	1,9	Ölbronn	28.
85	1 123	18	89	43	78	33	93	15,5	12,9	Ötisheim	29.
13	40	4	18	7	18	3	5	0,8	0,2	Pinache	30.
10	72	3	11	4	.	5	7	2,3	2,3	Riet	31.
21	86	7	25	9	18	8	10	2,9	2,9	Roßwag	32.
11	29	3	15	11	19	4	5	1,2	1,2	Schmie	33.
15	74	4	13	3	5	7	11	2,9	1,7	Schützlingen	34.
2	.	1	.	3	4	5	7	0,2	0,2	Serres	35.
64	429	14	84	19	31	24	57	6,5	6,5	Sersheim	36.
3	13	-	-	2	.	1	.	0,6	0,6	Spielberg	37.
25	428	9	41	26	41	17	38	2,4	2,4	Sternenfels	38.
137	1 864	30	309	108	418	101	341 ✓	21,7	18,4	Vaihingen an der Enz, Stadt	39.
47	225	9	26	6	10	15	44	4,4	3,4	Wiensheim	40.
44	274	13	83	16	31	12	28	4,3	4,3	Wurmberg	41.
24	65	9	23	13	17	7	14	1,5	1,5	Zaisersweiher	42.
3 276	51 450	877	8 007	2 516	8 525	2 261	8 267	617,4	444,6	Landkreis Waiblingen	
4	34	-	-	7	12	6	11	3,8	1,9	Asperglen	1.
6	18	2	.	4	.	1	.	0,8	0,5	Baach	2.
47	568	15	311	30	57	22	37	8,8	5,8	Beinstein	3.
55	652	13	78	26	88	26	85	12,3	8,2	Beutelsbach	4.
27	164	11	104	9	31	12	36	3,2	2,8	Birkmannsweiler	5.
42	113	15	56	25	50	25	336	8,7	5,9	Bittenfeld	6.
5	11	-	-	1	.	3	.	0,7	0,3	Bretzenacker	7.
5	20	4	.	4	11	7	15	0,9	0,6	Breuningsweiler	8.
5	10	-	-	1	.	6	16	1,4	1,1	Bürg	9.
6	.	2	.	8	21	3	21	3,8	1,8	Buhlbronn	10.
4	6	1	.	3	7	9	26	1,5	1,5	Buoch	11.
67	1 251	18	73	37	76	32	122	11,2	9,6	Endersbach	12.
425 ✓	9 840	91	1 163	432	2 312 ✓	389	1 471 ✓	43,4	41,3	Felbach, Stadt	13.
64	1 202	19	150	29	83	39	85	16,0	10,3	Geradstetten	14.
52	420	15	61	24	54	25	55	10,2	7,8	Großheppach	15.
59	957	19	177	45	104	35	234	8,5	7,5	Grunbach	16.
3	10	-	-	3	.	5	8	1,7	1,7	Hanweiler	17.
50	364	9	38	26	64	25	66	11,6	7,2	Haubersbronn	18.
11	119	2	.	8	14	9	13	4,1	3,4	Hesack	19.
39	194	13	113	25	53	26	56	8,5	7,3	Hegnach	20.
17	67	4	38	6	9	7	14	1,1	0,7	Hertmannsweiler	21.
13	87	5	13	6	13	6	16	1,7	1,7	Höfen	22.
12	51	6	22	3	5	13	25	2,6	2,3	Höflinswart	23.
23	154	12	125	11	21	11	23	3,7	2,9	Hohenacker	24.
40	105	10	25	23	33	27	61	44,5	6,6	Kaisersbach	25.
11	29	3	5	3	6	6	15	2,6	2,6	Kleinheppach	26.
66	350	23	110	59	127	55	142	14,6	12,1	Korb	27.
30	188	14	78	12	25	13	28	6,2	5,9	Leutenbach	28.
14	131	3	17	4	.	8	16	4,8	2,8	Miedelsbach	29.
18	50	7	31	7	.	8	24	1,9	1,9	Nellmersbach	30.
38	1 056	15	105	34	94	27	84	14,3	7,4	Neustadt	31.
6	24	3	17	4	6	11	23	5,7	2,5	Oberberken	32.
75	712	23	262	49	109	21	61	15,9	10,3	Oberurbach	33.
1	.	-	-	2	.	3	7	3,1	0,9	Ödernhardt	34.
48	338	19	76	33	93	33	71	9,2	8,1	Oeffingen	35.
2	.	7	-	4	6	6	7	1,8	1,8	Öschelbronn	36.
18	51	7	21	10	13	6	7	3,0	1,4	Oppelsbohm	37.
121	2 052	33	146	72	134	63	164	23,8	17,1	Plüderhausen	38.
1	.	-	-	2	.	4	13	0,5	0,5	Reichenbach bei Winnenden	39.
2	.	-	-	2	.	5	7	5,2	1,6	Rettersburg	40.
2	.	1	.	4	8	3	6	1,1	1,1	Rohrbronn	41.
78	1 468	20	372	63	121	43	106	12,8	11,6	Rommelshausen	42.
93	909	28	134	62	136	51	108	30,0	11,2	Rudersberg	43.
5	5	2	.	2	.	6	8	1,3	1,3	Schlichten	44.
89	1 273	29	246	60	222	60	524	8,7	8,7	Schmiden	45.
47	204	16	120	27	49	35	86	7,2	7,2	Schnait	46.
19	116	4	17	10	17	10	15	3,5	3,5	Schorrbach	47.
312 ✓	7 387 ✓	72	885 ✓	306	1 267 ✓	242 ✓	1 204 ✓	56,3	47,6	Schorndorf, Stadt	48.
93	1 216	32	243	56	101	52	147	12,0	10,9	Schwalkheim	49.
14	139	4	.	4	10	10	18	2,6	1,1	Steinach	50.
34	318	9	173	9	14	11	25	6,7	2,8	Steinenberg	51.
51	359	15	73	32	66	36	138	11,8	8,4	Stetten im Remstal	52.
40	190	10	45	17	37	21	71	5,4	5,4	Strümpfelbach	53.
38	132	8	39	20	.	13	33	14,5	4,9	Unterschlechtbach	54.
47	1 076	13	107	38	61	21	53	11,4	8,2	Unterurbach	55.
8	14	3	6	7	15	7	9	2,2	1,2	Vorderweißbuch	56.
320 ✓	7 327 ✓	67	1 110	328	1 523 ✓	304	1 340 ✓	42,1	40,8	Waiblingen, Stadt	57.
23	569	7	67	18	31	17	34	4,8	4,8	Weiler	58.
121	3 255	35	187	94	236	81	279	21,2	15,5	Welzheim, Stadt	59.
227	3 132	53	610	194	660	140	418	20,6	19,2	Winnenden, Stadt	60.
83	929	15	82	72	139	60	139	13,9	12,1	Winterbach	61.

Regierungsbezirk Nordbaden

Regierungsbezirk Kreis Gemeinde	Nichtlandwirtschaftliche Arbeitsstätten am 6. 6. 1961					Auf 100 der Bevölkerung am 6. 6. 1961 kamen Beschäftigte		Von 100 Beschäftigten in nichtlandwirtschaftl. Arbeitsstätten waren am 6. 6. 1961	
	Arbeitsstätten		Beschäftigte		Beschäftigte im Handwerk	in nichtlandwirtschaftlichen Arbeitsstätten	im Produzierenden Gewerbe	im Produzierenden Gewerbe tätig	Frauen
	insgesamt	darunter Handwerk	insgesamt	davon weiblich					
	1	2	3	4	5	6	7	8	9
Reg.-Bezirk Nordbaden	81 166	26 318	790 075	272 798	148 916	47	28	59	35
Stadtkreise									
1. Karlsruhe, Stadt	11 940	3 278	156 336	52 189	25 381	65	30	47	33
2. Heidelberg, Stadt	6 539	1 758	65 086	25 310	12 034	52	22	43	39
3. Mannheim, Stadt	15 189	3 801	212 083	63 511	28 844	68	39	58	30
4. Pforzheim, Stadt	5 117	1 520	66 422	27 119	12 033	80	55	68	41
Landkreis Bruchsal	5 350	2022	42 620	18 016	9 626	36	26	72	42
1. Bahnbrücken	17	10	30	8	15	6	2	37	27
2. Bruchsal, Stadt	1 207	326	18 121	6 941	2 433	80	56	70	38
3. Büchenau	45	14	265	56	33	25	18	72	21
4. Forst	192	83	836	293	354	20	10	49	35
5. Gochsheim, Stadt	83	36	461	103	80	31	25	82	22
6. Gondelsheim	78	29	292	132	94	17	10	56	45
7. Hambrücken	102	44	561	318	114	19	15	80	57
8. Heildesheim, Stadt	138	63	554	213	173	19	11	59	38
9. Helmsheim	54	25	123	61	46	9	5	53	50
10. Huttenheim	74	32	431	122	63	23	18	79	28
11. Karlsdorf	110	47	723	250	274	23	16	69	35
12. Kirrlach	325	142	2 331	1 350	1 158	33	27	81	58
13. Kronau	146	54	801	567	201	22	16	76	71
14. Langenbrücken	130	48	1 078	502	240	38	29	76	47
15. Menzingen	108	46	391	160	94	23	14	61	41
16. Mingolsheim	181	74	1 801	505	416	50	39	79	28
17. Münzesheim	72	35	510	193	101	32	27	84	38
18. Neibsheim	46	21	171	83	58	14	10	70	49
19. Neudorf	143	60	831	378	244	22	15	65	45
20. Neuenbürg	14	5	53	15	34	14	8	62	28
21. Neuthard	89	34	423	227	157	18	13	73	54
22. Oberacker	19	4	49	24	4	10	6	59	49
23. Obergrombach, Stadt	65	26	256	136	87	15	10	66	53
24. Oberhausen	217	89	978	548	429	17	11	66	56
25. Oberwiesheim	60	28	283	165	60	20	15	77	58
26. Odenheim	158	69	903	440	188	28	20	71	49
27. Ostringen	206	89	1 401	825	439	30	23	77	59
28. Philippsburg, Stadt	212	70	1 265	642	288	31	23	73	51
29. Rheinhausen	72	28	392	234	98	22	17	76	60
30. Rheinsheim	98	30	798	182	208	34	26	78	23
31. Stettfeld	66	20	181	99	47	15	8	54	55
32. Ubstadt	76	35	530	210	176	25	19	76	40
33. Untergrombach	163	58	939	394	215	23	16	70	42
34. Unterwiesheim, Stadt	92	42	393	181	187	15	11	72	46
35. Waghäusel	27	7	500	78	19	97	79	81	16
36. Weiher	90	35	369	211	102	14	10	71	57
37. Wiesental	267	114	2 137	957	524	33	26	81	45
38. Zeutern	108	50	459	213	173	24	17	71	46
Landkreis Buchen	3 309	1 282	16 918	5 796	5 288	27	17	61	34
1. Adelsheim, Stadt	177	59	1 177	360	213	42	27	64	31
2. Altheim	70	30	167	45	75	13	6	44	27
3. Ballenberg, Stadt	30	19	87	33	41	20	13	64	38
4. Berolzheim	36	14	84	40	25	13	6	49	48
5. Bödigheim	44	19	154	59	43	18	12	66	38
6. Bofsheim	16	7	42	11	13	11	4	36	26
7. Bretzingen	28	11	69	19	19	14	7	49	28
8. Bronnacker	10	1	16	4	.	9	5	56	25
9. Buch am Ahorn	14	4	50	9	15	13	4	30	18
10. Buchen(Odenwald), Stadt	298	106	2 812	980	733	60	35	59	35
11. Donebach	20	8	36	11	13	8	4	53	31
12. Dornberg	7	-	15	5	-	11	.	.	33
13. Eberstadt	28	12	99	47	44	21	15	69	47
14. Einbach	9	4	47	1	40	28	23	83	2
15. Erfeld	18	6	32	8	8	8	3	38	25
16. Erlenbach	16	6	45	10	26	14	8	56	22
17. Eubigheim	61	19	154	61	45	22	9	43	40
18. Gerichtstetten	40	24	82	24	40	11	6	55	29
19. Gerolzahn	5	-	14	2	-	11	-	-	14
20. Glashofen	17	8	39	12	19	13	7	54	31
21. Götzingen	44	20	92	34	42	11	5	43	37
22. Gommersdorf	27	16	80	22	41	15	11	74	28
23. Gottersdorf	11	2	20	6	.	10	3	30	30
24. Großbeicholzheim	62	30	226	94	85	23	14	61	42
25. Hainstadt	50	33	361	99	69	24	20	86	27
26. Hardheim	216	80	1 490	454	571	38	27	70	30
27. Heidersbach	26	10	57	18	19	11	5	46	32
28. Hemsbach	5	-	6	3	-	4	-	-	50
29. Hettigenbeuern	11	3	53	15	22	14	7	49	28
30. Hettingen	58	31	269	75	120	14	10	72	28
31. Hirschlanden	30	12	59	19	20	13	5	37	32
32. Höpfingen	110	48	543	97	346	23	17	71	18

Nichtlandwirtschaftliche Arbeitsstätten am 6. 6. 1961 in ausgewählten Wirtschaftsbereichen								Gemeindestraßen am 1.1.1961 in km		Regierungsbezirk Kreis Gemeinde
Produzierendes Gewerbe		darunter Baugewerbe		Handel		Verkehr, Dienstleistungen (soweit von Unternehmen und Freien Berufen erbracht)		insgesamt	darunter Innerorts- straßen	
Arbeitsstätten	Beschäftigte	Arbeitsstätten	Beschäftigte	Arbeitsstätten	Beschäftigte	Arbeitsstätten	Beschäftigte			
10	11	10a	11a	12	13	14	15	16	17	
26 528	467 545	6 061	68 707	25 528	112 078	23 955	133 565	4 575,7	3 226,7	Reg.-Bezirk Nordbaden
Stadtkreise										
3 070	73 600	745	12 718	3 965	23 045	4 081	37 004	364,2	338,9	Karlsruhe, Stadt 1.
1 640	27 930	350	5 426	2 084	10 939	2 369	13 960	241,1	197,5	Heidelberg, Stadt 2.
3 656	123 152	943	17 015	5 455	34 791	5 430	39 765	502,1	442,9	Mannheim, Stadt 3.
2 126	45 047	293	4 313	1 639	10 977	1 132	6 225	202,2	161,5	Pforzheim, Stadt 4.
Landkreis Bruchsal										
2 010	30 713	460	4 227	1 710	4 308	1 317	4 479	249,7	218,0	
9	11	1	.	3	7	2	.	2,0	2,0	Bahnbrücken 1.
335	12 680	74	1 489	432	1 686	353	1 810	53,0	42,2	Bruchsal, Stadt 2.
15	191	6	134	19	42	7	18	2,0	2,0	Büchenau 3.
68	406	19	120	71	154	47	235	6,2	6,0	Forst 4.
35	379	9	31	23	38	16	23	2,2	2,2	Gochsheim, Stadt 5.
29	164	6	32	24	42	20	65	3,3	3,3	Gondelsheim 6.
47	447	12	51	34	54	15	33	5,0	5,0	Hambürcken 7.
59	328	14	68	42	104	28	98	6,5	6,5	Heidelsheim, Stadt 8.
24	65	5	14	15	22	12	21	2,2	2,2	Helmsheim 9.
32	341	5	13	24	46	16	.	2,2	2,2	Huttenheim 10.
46	496	11	77	28	70	31	125	7,3	7,3	Karlsdorf 11.
130	1 889	32	330	117	210	70	177	12,3	12,3	Kirrlach 12.
62	606	18	65	46	88	34	74	7,5	7,5	Kronau 13.
47	818	11	70	38	92	37	112	8,9	7,7	Langenbrücken 14.
43	239	11	29	33	65	22	67	6,0	4,5	Menzingen 15.
76	1 423	16	98	49	119	48	158	7,4	7,4	Mingolsheim 16.
34	429	10	35	19	39	13	26	3,6	2,8	Münzesheim 17.
23	119	4	27	6	13	11	22	2,8	2,8	Neibsheim 18.
63	543	15	93	40	92	34	151	5,6	5,3	Neudorf 19.
5	33	.	.	3	5	3	6	0,4	0,4	Neuenbürg 20.
35	307	14	114	28	50	22	39	3,5	3,5	Neuthard 21.
6	29	1	.	3	4	5	9	2,5	1,0	Oberacker 22.
27	169	10	51	18	26	14	27	1,6	1,6	Obergrombach, Stadt 23.
79	641	19	128	80	192	48	101	8,4	8,4	Oberhausen 24.
26	217	6	20	17	27	12	26	2,7	2,7	Oberöwisheim 25.
76	642	12	52	41	95	36	113	9,8	5,8	Odenheim 26.
87	1 082	19	222	70	148	41	103	10,0	6,5	Östringen 27.
71	929	17	109	72	152	58	140	11,9	10,7	Philippsburg, Stadt 28.
30	299	7	46	21	37	17	45	2,5	2,5	Rheinhausen 29.
32	625	5	146	34	80	27	71	6,2	5,2	Rheinsheim 30.
18	98	5	17	28	47	14	23	2,8	2,8	Stettfeld 31.
35	403	9	123	18	41	18	53	5,1	4,6	Ubstadt 32.
60	660	16	97	48	104	45	112	10,5	6,3	Untergrombach 33.
37	283	7	21	30	54	21	42	3,6	3,6	Unteröwisheim, Stadt 34.
10	406	.	.	5	10	7	63	0,6	0,6	Waghäusel 35.
37	261	8	37	27	40	17	41	4,9	4,9	Weiber 36.
114	1 729	18	245	74	161	72	167	14,0	13,0	Wiesental 37.
48	326	7	15	30	52	24	54	2,7	2,7	Zeutern 38.
Landkreis Buchen										
1 310	10 394	277	1 880	854	2 014	793	2 263	495,6	174,9	
61	753	11	52	57	136	44	142	23,4	8,1	Adelsheim, Stadt 1.
31	74	8	28	18	41	14	26	12,3	3,2	Altheim 2.
19	56	4	13	3	8	5	7	3,3	1,0	Ballenberg, Stadt 3.
18	41	1	.	6	13	6	10	0,4	.	Berolzheim 4.
17	102	5	16	11	21	10	13	14,1	2,7	Bödighheim 5.
8	15	1	.	6	14	1	.	4,4	1,8	Bofsheim 6.
11	34	3	7	5	8	8	11	0,0	0,0	Bretzingen 7.
4	9	1	.	1	.	3	4	2,8	0,5	Bronnacker 8.
4	15	1	.	3	15	3	6	7,5	0,4	Buch am Ahorn 9.
101	1 646	20	306	86	299	79	277	18,0	13,3	Buchen (Odenwald), Stadt 10.
13	19	1	.	3	4	2	.	3,1	1,7	Donebach 11.
1	.	1	.	1	.	3	5	2,6	0,2	Dornberg 12.
12	68	2	.	5	6	6	9	1,6	0,6	Eberstadt 13.
4	39	1	.	2	.	1	.	1,5	0,5	Einbach 14.
8	12	3	5	2	.	5	8	7,3	0,6	Erfeld 15.
5	25	2	.	4	.	3	11	3,1	0,5	Erlenbach 16.
23	66	4	16	10	26	16	40	4,9	1,9	Eubigheim 17.
26	45	7	13	4	12	5	8	9,3	1,8	Gerichtstetten 18.
.	.	.	.	1	.	2	.	2,8	0,4	Gerolzahn 19.
10	21	1	.	1	.	4	8	11,1	0,9	Glashofen 20.
16	40	3	3	13	18	9	14	9,3	2,4	Götzingen 21.
18	59	4	13	2	.	4	4	1,7	1,8	Gommersdorf 22.
3	6	.	.	2	.	4	6	3,5	1,8	Gottersdorf 23.
29	138	8	36	15	31	12	24	9,9	3,7	Großholzheim 24.
28	309	7	14	8	18	10	18	6,9	3,8	Hainstadt 25.
84	1 044	16	79	63	170	54	146	18,7	12,7	Hardheim 26.
11	26	.	.	7	.	6	12	5,1	1,6	Heidersbach 27.
.	.	.	.	1	.	2	.	0,9	0,3	Hemsbach 28.
5	26	5	.	5,0	0,7	Hettigenbeuern 29.
29	194	11	77	18	30	7	16	14,6	5,2	Hettingen 30.
13	22	4	8	11	11	5	14	4,5	1,9	Hirschlanden 31.
47	388	11	163	31	63	26	56	17,6	7,0	Höpfingen 32.

Regierungsbezirk Nordbaden

Kreis Gemeinde	Nichtlandwirtschaftliche Arbeitsstätten am 6. 6. 1961					Auf 100 der Bevölkerung am 6. 6. 1961 kamen Beschäftigte		Von 100 Beschäftigten in nicht- landwirtschaftl. Arbeitsstätten waren am 6. 6. 1961	
	Arbeitsstätten		Beschäftigte		Beschäftigte im Handwerk	in nichtland- wirtschaft- lichen Arbeitsstätten	im Produzierenden Gewerbe	im Produzie- renden Gewerbe tätig	Frauen
	insgesamt	darunter Handwerk	insgesamt	davon weiblich					
	1	2	3	4	5	6	7	8	9
33. Hohenstadt	11	5	22	6	5	8	2	23	27
34. Hollerbach	10	3	17	3	3	12	3	24	18
35. Hornbach	11	2	21	4	.	9	.	.	19
36. Horrenbach	4	2	6	1	.	11	.	.	17
37. Hüngheim	22	11	43	12	13	10	3	30	28
38. Kaltenbrunn	12	1	10	2	.	20	.	.	20
39. Kleineicholzheim	4	-	23	8	.	9	.	.	35
40. Klepsau	21	7	43	14	11	11	3	28	33
41. Korb	25	8	52	16	17	13	4	33	31
42. Krautheim, Stadt	63	31	346	126	68	29	19	66	36
43. Langenelz	6	1	11	2	.	4	.	.	18
44. Laudenberg	24	3	89	33	5	20	12	61	37
45. Leibenstadt	21	10	33	10	11	9	3	30	30
46. Merchingen	62	24	165	67	90	19	10	54	41
47. Mörschenhardt	11	2	50	23	.	22	.	.	46
48. Mudau	121	59	572	199	319	33	19	58	35
49. Neunstetten	24	10	43	13	15	10	5	44	30
50. Oberndorf	8	-	12	5	.	9	.	.	42
51. Oberneudorf	5	-	10	2	.	10	.	.	20
52. Oberwittstadt	66	17	119	52	32	18	8	45	44
53. Osterburken, Stadt	148	57	341	369	490	48	30	62	28
54. Reinhardsachsen	7	1	13	3	.	9	.	.	23
55. Reisenbach	20	7	32	14	10	9	3	34	44
56. Rinschheim	14	5	54	12	33	16	11	69	22
57. Rippberg	40	16	303	61	61	37	33	87	20
58. Rosenberg	61	31	256	49	140	27	18	65	19
59. Ruchsen	15	3	90	37	4	25	22	86	41
60. Rüttschdorf	3	-	4	2	.	5	.	.	50
61. Rumpfen	3	-	7	1	.	10	.	.	14
62. Scheidental	18	4	33	13	7	7	2	24	39
63. Scheringen	13	4	31	9	12	10	5	48	29
64. Schillingstadt	30	18	53	17	29	11	4	42	32
65. Schlierstadt	38	20	127	64	46	17	12	70	50
66. Schlossau	32	10	87	33	26	10	5	56	38
67. Schweinberg	41	25	112	23	48	17	9	55	21
68. Seckach	90	32	598	256	86	32	19	58	43
69. Sennfeld	51	22	173	50	88	15	8	56	29
70. Sindolsheim	30	10	94	26	45	16	7	45	28
71. Steinbach	17	5	34	9	7	10	2	24	26
72. Stürzenhardt	5	-	11	3	.	13	.	.	27
73. Unterkessach	18	9	35	11	12	11	3	29	31
74. Unterneudorf	4	-	9	2	.	10	.	.	22
75. Unterwittstadt	6	1	9	1	.	6	.	.	11
76. Vollmersdorf	3	1	4	-	.	6	.	.	-
77. Waldhausen	28	9	84	33	17	14	5	33	39
78. Waldstetten	22	9	54	12	13	8	3	39	22
79. Walldürn, Stadt	386	131	3 022	1 385	722	41	28	67	46
80. Wetztersdorf	9	2	21	5	5	13	4	33	24
81. Winzenhofen	10	4	17	6	8	6	3	47	35
82. Zimmern	22	8	46	15	11	8	2	24	33
Landkreis Heidelberg	6 294	2 262	49 454	18 496	10 877	34	25	73	37
1. Altenbach	41	20	103	37	57	9	4	46	36
2. Altneudorf	31	10	77	29	25	10	4	43	38
3. Balertal	110	40	402	238	111	14	9	63	59
4. Bammental	149	61	1 132	381	216	31	24	78	34
5. Brombach	14	5	25	9	7	8	2	24	36
6. Dielheim	136	63	636	400	161	18	14	75	63
7. Dilsberg	41	12	110	45	24	9	2	21	41
8. Dossenheim	233	93	1 295	549	332	19	12	63	42
9. Eberbach, Stadt	690	195	7 333	2 421	1 692	59	43	73	33
10. Eppelheim	213	82	1 407	496	658	19	13	66	35
11. Friedrichsdorf	17	3	100	16	9	34	27	79	16
12. Galberg	58	20	267	182	51	20	15	74	68
13. Gauangeloch	45	14	99	46	28	10	6	56	46
14. Haag	14	3	31	9	10	9	3	32	29
15. Heddesbach	25	8	59	18	14	14	6	46	31
16. Heiligkreuzsteinach	60	18	210	91	41	18	10	53	43
17. Horrenberg	75	28	298	189	76	18	13	74	63
18. Lampenhain	26	8	109	20	31	25	16	64	18
19. Leimen	303	122	4 163	830	784	57	47	82	20
20. Lobenfeld	21	8	54	11	21	11	4	37	20
21. Malsch	96	35	529	235	121	23	18	77	44
22. Malschenberg	44	20	260	166	50	19	16	80	64
23. Mauer	61	26	468	111	181	25	21	83	24
24. Meckesheim	124	51	1 235	571	274	44	33	73	46
25. Mönchzell	36	14	80	30	37	10	5	54	38
26. Moosbrunn	8	3	15	6	5	6	.	.	40
27. Mückenloch	41	17	129	36	69	14	7	50	28
28. Mühlhausen	131	54	721	454	167	26	18	72	63
29. Neckargemünd, Stadt	418	118	2 493	932	615	35	18	52	37
30. Nußloch	234	88	1 961	1 284	322	32	25	80	65
31. Pleutersbach	19	9	48	23	28	12	6	54	48
32. Rauenberg	128	43	811	264	172	27	21	78	33
33. Rettigheim	63	23	426	291	115	34	28	84	68
34. Rockenau	28	12	239	66	68	33	16	48	50
35. Rot	120	51	654	407	224	18	14	79	62
36. Rotenberg, Stadt	23	4	57	15	20	10	4	39	26

Nichtlandwirtschaftliche Arbeitsstätten am 6. 6. 1961 in ausgewählten Wirtschaftsbereichen								Gemeindestraßen am 1. 1. 1961 in km		Kreis Gemeinde	
Produzierendes Gewerbe		darunter Baugewerbe		Handel		Verkehr, Dienstleistungen (soweit von Unternehmen und Freien Berufen erbracht)		insgesamt	darunter Innerorts- straßen		
Arbeitsstätten	Beschäftigte	Arbeitsstätten	Beschäftigte	Arbeitsstätten	Beschäftigte	Arbeitsstätten	Beschäftigte				
10	11	10a	11a	12	13	14	15	16	17		
5	5	1	.	2	.	2	.	7,6	0,8	Hohenstadt	33.
4	4	1	.	1	.	2	.	2,1	0,5	Hollerbach	34.
2	.	.	.	1	.	5	8	6,6	2,3	Hornbach	35.
2	1	.	1,3	0,4	Horrenbach	36.
11	13	3	4	4	7	3	8	5,7	2,1	Hüngheim	37.
2	1	.	3,2	0,3	Kaltenbrunn	38.
.	.	.	.	6	.	5	13	2,1	0,9	Kleineicholzheim	39.
6	12	.	.	6	11	4	8	1,4	1,4	Klepsau	40.
8	17	3	10	6	11	8	13	2,4	0,9	Korb	41.
29	228	5	16	13	33	17	39	4,6	4,0	Krautheim, Stadt	42.
.	.	.	.	8	.	1	.	4,1	1,7	Langenelz	43.
5	54	.	.	6	8	9	13	5,2	2,9	Laudenberg	44.
9	10	2	.	6	8	3	5	7,1	1,5	Leibensstadt	45.
24	89	3	4	18	33	15	26	10,4	2,0	Merchingen	46.
2	.	1	.	2	.	5	31	5,6	0,8	Mörschenhardt	47.
46	332	12	52	41	132	30	89	2,7	2,7	Mudau	48.
11	19	2	.	5	10	5	9	4,3	1,9	Neunstetten	49.
.	.	.	.	3	.	3	4	2,4	0,4	Oberndorf	50.
1	2	.	0,6	0,6	Oberneudorf	51.
21	53	2	.	14	17	24	38	12,4	1,4	Oberwittstadt	52.
54	833	15	270	48	156	36	285	16,6	10,1	Osterburken, Stadt	53.
2	.	.	.	1	.	2	.	2,0	1,0	Reinhardtsachsen	54.
8	11	.	.	5	5	3	5	3,3	1,1	Reisenbach	55.
7	37	1	.	2	.	2	.	2,4	0,6	Rinschheim	56.
19	264	3	5	10	16	8	15	2,6	1,7	Rippberg	57.
34	167	10	48	10	25	14	43	11,5	3,3	Rosenberg	58.
6	77	.	.	2	.	3	6	1,5	0,5	Ruchsen	59.
.	.	.	.	1	.	2	.	1,4	0,3	Rütschdorf	60.
.	1	.	1,7	0,6	Rumpfen	61.
5	8	.	.	2	.	6	14	2,2	.	Scheidental	62.
5	15	1	.	3	.	3	7	5,0	1,4	Scheringen	63.
13	22	5	9	7	11	7	13	1,1	1,1	Schillingstadt	64.
19	89	5	25	8	11	7	13	14,8	2,6	Schlierstadt	65.
14	49	3	13	4	6	9	17	4,3	2,0	Schlossau	66.
20	62	6	15	8	12	9	18	6,7	1,2	Schweinberg	67.
35	348	8	31	16	39	24	88	13,9	5,3	Seckach	68.
24	97	5	41	11	22	9	24	6,1	3,4	Sennfeld	69.
10	42	3	26	5	8	11	27	10,3	1,2	Sindolsheim	70.
6	8	1	.	4	8	4	7	5,2	1,7	Steinbach	71.
1	.	.	.	1	.	2	.	2,3	0,1	Stürzenhardt	72.
8	10	1	.	4	8	5	.	3,8	1,3	Unterkessach	73.
.	2	.	2,3	0,9	Unterneudorf	74.
1	.	.	.	1	.	2	.	1,0	0,5	Unterwittstadt	75.
1	1	.	1,2	0,3	Vollmersdorf	76.
10	28	2	.	8	12	4	6	3,4	1,1	Waldhausen	77.
9	21	3	4	5	8	4	8	7,4	0,7	Waldstetten	78.
136	2 029	29	322	139	348	93	372	21,8	14,5	Walldürn, Stadt	79.
4	7	.	.	1	.	2	.	4,4	1,4	Wettersdorf	80.
4	8	.	.	1	.	2	.	5,0	0,5	Winzenhofen	81.
8	11	1	.	7	17	5	.	7,4	2,4	Zimmern	82.
2 230	36 151	560	4 664	1 919	4 612	1 793	5 813	412,4	338,9	Landkreis Heidelberg	
18	47	8	28	14	.	9	.	2,6	2,6	Altenbach	1.
11	33	3	11	9	.	9	21	4,5	3,7	Altneudorf	2.
36	252	13	46	37	72	28	59	4,8	4,8	Baiertal	3.
65	879	20	86	38	82	37	131	14,8	12,1	Bammental	4.
5	6	1	.	4	.	4	9	3,2	2,4	Brombach	5.
61	479	12	61	42	62	28	58	9,0	7,7	Dielheim	6.
11	23	1	.	8	12	18	51	5,2	4,1	Dilsberg	7.
86	820	17	79	74	196	59	166	20,2	10,5	Dossenheim	8.
197	5 345	37	1 129	226	651	220	855	37,2	29,8	Eberbach, Stadt	9.
78	935	22	205	62	251	66	167	20,6	15,9	Eppelheim	10.
5	79	1	.	6	.	5	10	2,6	2,6	Friedrichsdorf	11.
24	198	5	13	11	23	19	33	2,4	2,4	Gauberg	12.
17	55	2	.	9	9	12	22	1,5	1,5	Gauangelloch	13.
3	10	.	.	3	3	5	12	1,8	0,6	Haag	14.
9	27	1	.	7	10	6	14	9,7	2,5	Heddesbach	15.
19	111	3	14	14	34	20	51	3,4	1,6	Heiligkreuzsteinach	16.
31	221	6	31	19	29	17	27	4,0	3,9	Horrenberg	17.
10	70	5	49	5	7	7	18	5,1	2,7	Lampenhain	18.
117	3 411	29	355	97	248	79	403	12,2	12,2	Leimen	19.
7	20	2	.	2	.	8	15	2,5	0,9	Lobensfeld	20.
36	409	9	61	34	56	23	56	5,2	3,9	Malsch	21.
22	209	6	25	9	11	9	18	3,4	2,4	Malschenberg	22.
24	388	5	77	22	.	14	40	4,0	4,0	Mauer	23.
50	905	12	81	36	160	33	139	9,9	8,8	Meckesheim	24.
16	43	5	12	8	10	9	17	2,7	1,1	Mönchzell	25.
3	.	1	.	.	.	4	6	0,3	0,3	Moosbrunn	26.
14	64	3	40	7	13	15	36	8,9	2,2	Mückenloch	27.
54	521	19	60	43	74	28	82	5,9	5,4	Mühlhausen	28.
120	1 299	31	248	129	348	152	658	17,8	17,2	Neckargemünd, Stadt	29.
83	1 571	23	143	77	129	62	180	12,1	8,8	Nußloch	30.
9	26	1	.	4	8	4	.	1,1	1,1	Pleutersbach	31.
49	632	11	87	42	80	30	65	8,5	7,2	Rauenberg	32.
25	358	7	49	20	27	13	17	3,0	3,0	Rettigheim	33.
11	115	3	24	8	.	9	.	1,3	1,3	Rockenau	34.
62	516	15	86	26	.	30	65	4,5	3,5	Rot	35.
6	22	2	.	9	17	5	11	2,0	1,8	Rotenberg, Stadt	36.

Regierungsbezirk Nordbaden

Kreis Gemeinde	Nichtlandwirtschaftliche Arbeitsstätten am 6. 6. 1961					Auf 100 der Bevölkerung am 6. 6. 1961 kamen Beschäftigte		Von 100 Beschäftigten in nicht- landwirtschaftl. Arbeitsstätten waren am 6. 6. 1961	
	Arbeitsstätten		Beschäftigte		Beschäftigte im Handwerk	in nichtland- wirtschaft- lichen Arbeitsstätten	im Produzierenden Gewerbe	im Produzie- renden Gewerbe tätig	Frauen
	insgesamt	darunter Handwerk	insgesamt	davon weiblich					
	1	2	3	4	5	6	7	8	9
37. Sandhausen	335	117	2 035	1 148	412	26	18	70	56
38. St. Ilgen	122	39	414	189	141	14	8	57	46
39. St. Leon	147	66	889	557	264	23	18	80	63
40. Schatthausen	41	19	106	22	47	10	6	56	21
41. Schönau, Stadt	144	55	1 306	310	439	40	32	80	24
42. Schönbrunn	28	8	51	15	12	9	2	25	29
43. Schwanheim	18	4	52	16	15	14	4	29	31
44. Spechbach	44	18	131	40	62	13	8	61	31
45. Tairnbach	28	9	190	111	27	21	18	85	58
46. Waldhilsbach	27	12	111	49	47	16	6	50	44
47. Waldwimmersbach	54	21	109	38	56	12	6	50	35
48. Walldorf, Stadt	322 ✓	116 ✓	2 431 ✓	1 187	531	32	24	75	49
49. Wiesenbach	55	23	165	58	80	14	8	56	35
50. Wiesloch, Stadt	597 ✓	205 ✓	11 672 ✓	3 055	1 300	86	70	81	26
51. Wilhelmsfeld	91	32	240	88	99	12	5	43	37
52. Ziegelhausen	365	137	1 516	652	531	18	8	47	43
Landkreis Karlsruhe	6 593	2 507	45 573	15 017	11 652	27	18	67	33
1. Auerbach	22	3	38	16	.	5	1	29	42
2. Baurbach	70	23	122	48	32	12	4	34	39
3. Berghausen	134	51	1 133	421	284	24	16	67	37
4. Blankenloch	161	70	707	292	254	17	9	54	41
5. Bretten, Stadt	555	216	7 315	2 273	1 310	73	56	76	31
6. Bruchhausen	58	24	152	41	79	9	5	57	27
7. Büchig bei Bretten	34	13	231	138	40	29	25	84	60
8. Burbach	36	11	229	145	24	29	24	81	63
9. Busenbach	91	26	252	110	61	9	3	31	44
10. Diedelsheim	55	25	294	77	195	17	13	73	26
11. Dürrenbüchig	8	-	14	5	-	4	-	-	36
12. Eggenstein	187	102	980	198	715	24	18	76	20
13. Ettlingen, Stadt	780 ✓	244 ✓	12 064 ✓	3 870	1 969	62	44	70	32
14. Ettlingenweiler	47	18	360	258	47	21	18	86	72
15. Etzenrot	42	13	329	139	60	32	26	82	42
16. Flehingen	143	55	469	129	160	18	8	43	28
17. Forchheim	176	54	1 126	346	341	19	12	60	31
18. Friedrichstal	112	41	534	160	198	23	14	63	30
19. Gölshausen	41	17	83	37	36	8	4	52	45
20. Graben	174	68	1 209	354	333	34	27	79	29
21. Grötzingen	233	82	1 885	775	288	35	26	76	41
22. Grünwettersbach	56	24	227	119	77	10	7	66	52
23. Hochstetten	83	40	376	106	115	22	16	73	28
24. Hohenwettersbach	30	8	63	34	20	6	2	29	54
25. Jöhlingen	133	50	431	156	189	12	7	55	36
26. Kleinsteinbach	70	32	372	99	241	20	15	72	27
27. Langensteinbach	155	69	695	300	172	19	12	64	43
28. Leopoldshafen	75	30	1 369	336	103	74	8	11	25
29. Liedolsheim	132	51	454	172	182	15	9	56	38
30. Linkenheim	178	82	642	148	370	17	11	66	23
31. Malsch	293	115	2 094	634	517	27	20	73	30
32. Mörsch	233	80	767	361	301	13	7	53	47
33. Mutschelbach	37	9	87	50	11	7	3	45	57
34. Neuburgweiler	70	26	270	49	82	16	7	43	18
35. Neureut (Baden)	318 ✓	126 ✓	1 439 ✓	422	510	13	7	55	29
36. Oberweiler	22	10	46	12	25	7	4	54	26
37. Palmbach	25	9	49	19	19	9	3	33	39
38. Pfaffenrot	78	31	262	82	126	17	9	54	31
39. Reichenbach	102	42	260	78	127	10	5	48	30
40. Rinklingen	35	14	534	86	130	45	36	80	16
41. Ruit	59	14	93	37	24	11	3	31	40
42. Rußheim	86	31	206	75	67	12	6	51	36
43. Schielberg	39	8	287	158	21	33	18	55	55
44. Schluttenbach	12	2	19	9	.	5	.	.	47
45. Schöllbronn	46	25	172	35	70	11	7	64	20
46. Söllingen	131	62	1 030	198	297	24	19	79	19
47. Spessart	46	16	97	32	40	6	2	34	33
48. Spielberg	54	20	160	65	71	11	5	45	41
49. Spöck	128	50	318	113	169	10	5	49	36
50. Sprantal	7	-	16	9	-	6	.	.	56
51. Staffort	37	12	63	33	20	7	3	37	52
52. Stupferich	53	22	369	132	111	23	19	79	36
53. Sulzbach	24	10	41	12	19	6	2	37	29
54. Völkersbach	37	16	91	42	45	8	4	53	46
55. Weingarten (Baden)	331	131	1 786	702	615	23	16	68	39
56. Wöschbach	68	28	260	73	145	14	9	63	28
57. Wössingen	98	45	405	113	147	13	8	66	28
58. Wolfartsweiler	53	11	197	84	38	14	8	55	43
Landkreis Mannheim	6 646	2 215	54 547	18 545	10 140	34	23	68	34
1. Altlußheim	174	63	614	245	231	15	8	55	40
2. Brühl	275	88	1 476	524	251	19	12	63	36
3. Edingen	221	76	3 664	1 132	455	58	49	84	31
4. Großsachsen	102	41	388	126	123	18	11	61	32
5. Heddesheim	233	82	610	232	216	10	3	35	38
6. Hemsbach	181	74	794	265	213	17	9	54	33
7. Hockenheim, Stadt	567 ✓	186 ✓	3 720 ✓	1 700	818	28	19	66	46
8. Hohensachsen	59	15	126	47	32	8	3	37	37

Nichtlandwirtschaftliche Arbeitsstätten am 6. 6. 1961 in ausgewählten Wirtschaftsbereichen								Gemeindefraßen am 1.1.1961 in km		Kreis Gemeinde	
Produzierendes Gewerbe		darunter Baugewerbe		Handel		Verkehr, Dienstleistungen (soweit von Unternehmen und Freien Berufen erbracht)		insgesamt	darunter Innerorts- straßen		
Arbeitsstätten	Beschäftigte	Arbeitsstätten	Beschäftigte	Arbeitsstätten	Beschäftigte	Arbeitsstätten	Beschäftigte				
10	11	10a	11a	12	13	14	15	16	17		
119	1 431	28	156	122	318	84	209	19,3	19,3	Sandhausen	37.
40	235	9	52	46	84	29	67	4,0	2,9	St. Ilgen	38.
70	707	22	137	39	79	32	76	9,4	9,4	St. Leon	39.
17	59	2	.	10	21	10	15	3,0	3,0	Schatthausen	40.
52	1 043	14	123	41	100	42	124	10,1	9,1	Schönau, Stadt	41.
7	13	-	.	5	.	14	27	3,3	3,3	Schönbrunn	42.
4	15	2	.	1	.	11	29	1,3	1,1	Schwanheim	43.
18	80	4	25	11	14	11	18	2,6	2,6	Spechbach	44.
12	162	2	.	5	8	7	10	1,4	1,2	Tairnbach	45.
10	.	3	15	6	.	11	63	3,7	3,7	Waldhilsbach	46.
20	54	5	16	10	16	18	29	1,9	1,7	Waldwimmersbach	47.
113 ✓	1 816 ✓	31 ✓	222 ✓	119 ✓	260 ✓	80 ✓	249 ✓	28,0	23,5	Walldorf, Stadt	48.
21	93	3	11	16	31	14	27	4,3	4,0	Wiesebach	49.
200 ✓	9 495 ✓	46 ✓	403 ✓	197 ✓	53 ✓	162 ✓	633 ✓	29,0	25,4	Wiesloch, Stadt	50.
30	104	13	63	29	53	25	55	16,0	15,2	Wilhelmsfeld	51.
103	705	35	253	101	190	147	524	17,2	17,0	Ziegelhausen	52.
2 496	30 406	666	4 823	2 025	5 580	1 623	5 275	406,6	334,1	Landkreis Karlsruhe	
6	11	-	-	9	11	5	.	1,5	0,6	Auerbach	1.
24	42	4	5	15	23	21	32	2,4	2,0	Bauerbach	2.
54	763	12	166	39	200	35	106	8,8	8,8	Berghausen	3.
63	380	17	94	48	146	42	113	10,4	6,5	Blankenloch	4.
208 ✓	5 587 ✓	46 ✓	571 ✓	163 ✓	696 ✓	141 ✓	654 ✓	19,4	19,4	Bretten, Stadt	5.
24	87	11	50	18	31	14	.	3,4	3,4	Bruchhausen	6.
15	193	4	24	9	10	6	15	2,6	1,6	Büchig bei Bretten	7.
15	186	4	16	13	20	4	7	14,5	3,1	Burbach	8.
22	79	5	20	39	70	25	69	5,5	4,5	Busenbach	9.
25	215	9	41	13	27	12	31	3,4	3,4	Diedelsheim	10.
-	-	-	-	4	6	2	.	1,6	1,5	Dürrenbüchig	11.
98	748	35	344	52	98	30	75	13,3	9,3	Eggenstein	12.
247 ✓	8 449 ✓	52 ✓	574 ✓	253 ✓	1 483 ✓	235 ✓	1 514 ✓	37,8	35,3	Ettlingen, Stadt	13.
23	308	2	.	9	18	9	19	4,1	2,4	Ettlingenweiher	14.
14	271	1	.	16	23	8	18	1,6	1,6	Etzenrot	15.
58	203	17	47	43	76	27	66	3,6	3,4	Flehen	16.
54	677	17	125	56	102	56	209	13,4	11,7	Forchheim	17.
41	338	14	81	38	79	25	83	5,7	5,7	Friedrichstal	18.
15	43	1	.	13	19	9	12	1,9	1,9	Gölshausen	19.
72	957	22	96	44	98	47	111	10,1	7,9	Graben	20.
76	1 433	18	100	81	175	64	185	14,1	13,1	Grötzingen	21.
24	150	8	28	11	20	18	33	5,7	5,3	Grünwettersbach	22.
38	274	12	51	26	54	13	25	7,3	3,9	Hochstetten	23.
10	18	1	.	9	17	7	17	2,5	2,5	Hohenwettersbach	24.
48	239	13	92	43	68	34	80	8,6	8,6	Jöhlingen	25.
28	268	11	157	19	.	21	50	1,2	1,2	Kleinsteinbach	26.
69	444	25	82	47	75	29	65	6,3	6,3	Langensteinbach	27.
28	149	7	58	19	37	21	39	4,6	3,6	Leopoldshafen	28.
47	252	15	101	44	96	29	67	6,6	3,5	Liedolsheim	29.
72	423	26	247	65	109	30	62	9,1	9,1	Linkenheim	30.
120	1 527	22	124	85	210	75	240	21,6	19,3	Malsch	31.
77	407	20	90	90	169	52	117	15,0	15,0	Mörsch	32.
11	39	2	.	11	15	12	22	2,7	2,7	Mutschelbach	33.
29	116	8	30	21	25	14	28	2,6	2,6	Neuburgweiher	34.
123 ✓	785 ✓	35 ✓	305 ✓	94 ✓	305 ✓	86 ✓	208 ✓	19,2	18,2	Neureut (Baden)	35.
10	25	3	16	7	10	3	5	5,9	1,9	Oberweiher	36.
8	16	1	.	9	15	4	8	1,1	1,1	Palmbach	37.
34	142	12	87	17	28	21	57	8,6	4,0	Pfaffenrot	38.
41	125	14	49	34	56	22	52	6,9	4,7	Reichenbach	39.
15	427	4	4	10	84	8	.	1,5	1,3	Rinklingen	40.
17	29	6	8	17	24	14	19	3,0	1,5	Ruit	41.
37	106	11	32	24	35	20	37	3,8	3,8	Rußheim	42.
11	158	1	.	10	24	11	35	4,2	2,3	Schielberg	43.
2	.	-	.	4	5	4	5	1,4	1,4	Schluttenbach	44.
23	110	8	76	8	14	11	23	3,2	3,1	Schöllbronn	45.
60	818	16	251	34	76	29	80	11,0	9,2	Söllingen	46.
13	33	3	11	11	15	16	28	6,1	3,3	Spessart	47.
20	72	7	39	17	47	10	18	5,0	2,4	Spielberg	48.
43	156	13	77	47	68	30	59	7,9	5,3	Spöck	49.
1	.	-	.	2	.	2	.	0,3	0,3	Sprantal	50.
13	23	2	.	13	19	8	14	1,2	1,2	Staffort	51.
25	293	7	84	10	21	15	41	3,8	3,5	Stupferich	52.
9	15	3	4	8	14	3	5	1,6	1,3	Sulzbach	53.
14	48	3	10	9	13	9	18	2,9	2,2	Völkersbach	54.
135 ✓	1 206 ✓	26	127	113	252	67	189	17,6	14,3	Weingarten (Baden)	55.
29	163	11	84	18	32	17	37	3,6	3,6	Wöschbach	56.
45	268	15	89	26	44	21	73	9,9	9,5	Wössingen	57.
13	108	4	11	18	30	19	46	4,0	4,0	Wolfartsweiher	58.
2 086	36 956	493	4 516	2 371	6 482	1 868	7 913	327,9	279,0	Landkreis Mannheim	
70	336	16	88	56	112	42	103	7,3	7,3	Altlußheim	1.
80	937	20	262	106	254	83	226	15,6	12,8	Brühl	2.
84	3 095	21	202	74	226	56	292	10,1	10,1	Edingen	3.
36	236	8	38	39	66	22	69	4,7	3,8	Großsachsen	4.
70	212	18	88	85	149	65	166	11,7	9,1	Heddesheim	5.
60	430	15	56	67	172	46	137	12,9	8,2	Hemsbach	6.
190 ✓	2 456 ✓	40 ✓	299 ✓	209 ✓	515 ✓	142 ✓	464 ✓	29,1	21,3	Hockenheim, Stadt	7.
15	47	5	12	21	37	19	30	5,5	4,9	Hohensachsen	8.

Regierungsbezirk Nordbaden

Kreis Gemeinde	Nichtlandwirtschaftliche Arbeitsstätten am 6. 6. 1961					Auf 100 der Bevölkerung am 6. 6. 1961 kamen Beschäftigte		Von 100 Beschäftigten in nichtlandwirtschaftl. Arbeitsstätten waren am 6. 6. 1961	
	Arbeitsstätten		Beschäftigte		Beschäftigte im Handwerk	in nichtlandwirtschaftlichen Arbeitsstätten	im Produzierenden Gewerbe	im Produzierenden Gewerbe tätig	Frauen
	insgesamt	darunter Handwerk	insgesamt	davon weiblich					
	1	2	3	4	5	6	7	8	9
9. Ilvesheim	189	70	654	235	333	10	5	45	36
10. Ketsch	297	87	1 041	438	425	16	9	56	42
11. Ladenburg, Stadt	334	114	4 183	1 187	440	50	40	81	28
12. Laudenbach	113	48	469	201	139	14	8	58	43
13. Leutershausen	144	62	655	247	246	18	11	61	38
14. Lützelsachsen	99	41	369	121	168	12	6	51	33
15. Neckarhausen	137	43	471	205	182	11	5	44	44
16. Neulußheim	219	61	926	497	254	23	14	63	54
17. Oberflockenbach	50	17	214	58	134	17	10	62	.
18. Oftersheim	253	77	815	392	232	12	6	47	48
19. Plankstadt	249	98	695	283	342	9	4	49	41
20. Reilingen	161	54	685	420	144	16	10	63	61
21. Rippenweiler	23	9	47	18	38
22. Ritschweiler	1
23. Schriesheim	318	113	1 801	666	499	24	12	51	37
24. Schwetzingen, Stadt	807	237	9 175	3 214	1 668	61	35	57	35
25. Sulzbach	48	22	131	51	77	7	4	54	39
26. Ursenbach	8	1	.	.	.	13	.	.	29
27. Weinheim, Stadt	1 384	436	20 802	6 035	2 494	75	57	76	29
Landkreis Mosbach	3 152	1 127	20 069	6 428	5 115	31	19	61	32
1. Aglasterhausen	144	55	701	256	208	40	28	70	37
2. Allfeld	40	30	96	37	77	8	6	70	39
3. Asbach	30	9	59	16	17	8	4	46	27
4. Auerbach	31	8	150	24	108	15	11	73	16
5. Balsbach	15	7	44	10	24	13	7	55	23
6. Billigheim	78	35	518	170	193	40	31	78	33
7. Binau	26	7	72	23	22	12	6	53	32
8. Breitenbronn	8	.	13	4	.	5	.	.	31
9. Dallau	60	29	427	130	67	27	22	82	30
10. Daudenzell	10	2	28	5	.	9	4	46	18
11. Diedesheim	72	28	1 023	257	169	59	52	87	25
12. Fahrenbach	51	20	107	44	43	13	6	50	41
13. Guttenbach	15	6	27	7	7	7	1	22	26
14. Haßmersheim	194	43	892	275	202	32	16	49	31
15. Heinsheim	43	17	145	62	91	12	9	68	43
16. Herbolzheim (Jagst)	45	16	175	54	70	14	10	71	31
17. Hochhausen	21	12	63	15	29	13	8	60	24
18. Hüffenhardt	51	24	207	60	73	15	9	62	29
19. Kälbertshausen	18	4	36	12	11	10	4	36	33
20. Katzental	16	6	23	9	7	6	2	39	39
21. Krumbach	22	6	316	99	7	59	54	92	31
22. Limbach	89	40	612	229	154	51	42	83	37
23. Lindach	5	1	15	6	.	8	.	.	40
24. Lohrbach	60	16	221	88	91	18	13	71	40
25. Michelbach	23	8	58	32	11	11	6	52	55
26. Mittelschefflenz	32	13	137	84	78	18	13	71	61
27. Mörtelstein	16	5	30	7	7	8	2	23	23
28. Mosbach, Stadt	561	169	7 218	2 516	1 458	64	36	57	35
29. Muckental	20	9	82	31	27	18	14	77	38
30. Mülbach	12	3	25	8	3	8	.	.	32
31. Neckarburken	28	8	69	22	31	13	7	52	32
32. Neckarelz	171	60	1 908	298	513	48	26	56	16
33. Neckargerach	92	25	656	126	100	39	29	75	19
34. Neckarkatzenbach	8	2	15	5	.	8	2	27	33
35. Neckarmühlbach	13	4	62	24	.	17	9	56	39
36. Neckarzimmern	51	15	285	75	63	22	14	66	26
37. Neudenau, Stadt	99	48	343	116	130	18	10	57	34
38. Neunkirchen	93	32	303	143	95	25	17	68	47
39. Oberdielbach	30	15	100	35	30	13	4	28	35
40. Oberschefflenz	76	33	218	75	95	17	7	43	34
41. Oberschwarzach	12	1	40	27	.	17	9	55	68
42. Obrigheim	123	39	722	281	148	25	17	69	39
43. Reichenbuch	12	5	33	11	8	13	3	27	33
44. Rittersbach	32	17	214	41	51	33	28	84	19
45. Robern	17	7	40	9	18	9	5	55	23
46. Sattelbach	27	12	120	33	67	20	12	61	28
47. Schollbrunn	34	15	88	21	40	15	7	43	24
48. Stein am Kocher	47	24	111	35	57	9	5	57	32
49. Strümpfelbrunn	68	22	198	96	76	20	9	42	48
50. Sulzbach	60	29	141	51	79	13	7	52	36
51. Trienz	25	11	79	37	36	13	5	43	47
52. Unterschefflenz	44	20	157	50	63	14	9	64	32
53. Unterschwarzach	43	15	295	114	38	23	10	46	39
54. Wagenschwend	27	11	74	26	37	15	8	55	35
55. Waldkatzenbach	52	13	155	56	25	23	6	26	36
56. Waldmühlbach	29	9	54	20	19	8	2	26	37
57. Weisbach	10	3	29	10	10	8	.	.	34
58. Zwingenberg	21	4	40	21	5	11	.	.	53
Landkreis Pforzheim	3 033	1 321	17 641	7 161	4 676	28	22	78	41
1. Bauschlott	46	17	126	56	46	13	8	65	44
2. Bilfingen	67	35	193	61	114	12	8	64	32
3. Büchenbronn	169	70	567	232	187	18	12	66	41
4. Dietenhausen	7	1	11	4	.	5	.	.	36
5. Dietlingen	152	60	850	408	153	30	24	83	48

Nichtlandwirtschaftliche Arbeitsstätten am 6. 6. 1961 in ausgewählten Wirtschaftsbereichen								Gemeindestraßen am 1.1.1961 in km		Kreis Gemeinde	
Produzierendes Gewerbe		darunter Baugewerbe		Handel		Verkehr, Dienstleistungen (soweit von Unternehmen und Freien Berufen erbracht)		ingesamt	darunter Innerorts- straßen		
Arbeitsstätten	Beschäftigte	Arbeitsstätten	Beschäftigte	Arbeitsstätten	Beschäftigte	Arbeitsstätten	Beschäftigte				
10	11	10a	11a	12	13	14	15	16	17		
60	294	18	163	79	146	43	126	11,5	10,7	Ilvesheim	9.
82	584	20	93	126	224	82	170	18,9	16,0	Ketsch	10.
109	3 372	20	113	111	261	93	271	18,2	14,5	Ladenburg, Stadt	11.
42	273	10	35	39	88	28	78	7,7	7,0	Laudenbach	12.
56	400	16	119	47	104	34	94	5,9	5,9	Leutershausen	13.
37	190	12	79	30	87	27	58	6,7	6,7	Lützelachsen	14.
40	208	10	86	50	120	39	82	9,2	8,0	Neckarhausen	15.
70	588	13	115	90	145	46	147	7,0	7,0	Neulußheim	16.
17	133	4	104	12	23	18	35	3,2	2,2	Oberflockenbach	17.
75	379	18	75	100	230	65	137	13,1	8,9	Oftersheim	18.
86	341	23	166	86	144	66	153	11,0	10,2	Plankstadt	19.
48	432	11	49	70	121	33	86	7,3	6,5	Reilingen	20.
.	.	1	.	4	.	10	20	5,1	3,3	Rippenweiler	21.
.	.	.	.	1	.	.	.	1,3	0,2	Ritschweiler	22.
110	912	29	180	103	289	94	447	14,0	14,0	Schriesheim	23.
222 ✓	5 246 ✓	45 ✓	685 ✓	292	1 024 ✓	243 ✓	2 236 ✓	25,6	24,6	Schwetzingen, Stadt	24.
19	71	5	37	13	.	15	.	3,2	3,2	Sulzbach	25.
2	.	1	.	.	.	4	.	0,6	0,5	Ursenbach	26.
400	15 763 ✓	94 ✓	1 362 ✓	461 ✓	1 910 ✓	453 ✓	2 249 ✓	61,5	52,1	Weinheim, Stadt	27.
1 152	12 337	277	2 758	751	2 327	967	3 229	432,5	205,8	Landkreis Mosbach	
60	488	12	54	39	108	35	71	6,6	4,9	Aglasterhausen	1.
26	67	10	22	4	.	9	17	14,1	3,2	Allfeld	2.
12	27	2	.	5	10	9	17	4,8	1,5	Asbach	3.
10	109	2	.	10	.	9	23	8,2	2,4	Auerbach	4.
7	24	1	.	1	.	4	8	7,2	3,2	Balsbach	5.
38	403	8	29	20	52	17	52	10,5	3,4	Billigheim	6.
11	38	2	.	8	18	5	.	7,7	2,1	Binau	7.
1	.	.	.	2	.	3	5	2,2	0,2	Breitenbronn	8.
30	349	6	124	10	15	14	39	20,3	6,9	Dallau	9.
4	13	1	.	1	.	3	6	2,9	0,9	Daudenzell	10.
33	893	5	107	18	48	17	36	9,6	5,4	Diedesheim	11.
17	54	4	13	10	15	19	28	3,3	2,3	Fahrenbach	12.
5	6	2	.	3	.	5	7	2,8	0,8	Guttenbach	13.
39	441	15	112	28	120	120	307	11,8	10,6	Haßmersheim	14.
17	99	3	18	13	19	10	22	6,8	3,4	Heinsheim	15.
17	124	5	20	7	10	16	27	4,1	4,1	Herbolzheim (Jagst)	16.
13	38	3	14	4	9	3	.	8,6	3,2	Hochhausen	17.
27	129	9	39	8	22	11	24	5,0	2,0	Hüffenhardt	18.
6	13	1	.	6	10	3	5	4,8	2,4	Kälbertshausen	19.
8	9	4	.	2	.	5	8	8,4	1,4	Katzental	20.
6	290	4	.	7	10	6	9	9,6	3,2	Krumbach	21.
42	506	12	80	26	54	14	29	4,8	2,2	Limbach	22.
1	.	.	.	1	.	3	.	0,3	0,3	Lindach	23.
21	157	6	76	13	15	17	29	15,2	3,5	Lohrbach	24.
8	30	2	.	6	8	6	12	5,7	2,4	Michelbach	25.
14	97	3	12	5	5	9	20	5,2	2,5	Mittelschefflenz	26.
5	7	1	.	4	8	4	4	4,5	1,7	Mörtelstein	27.
151 ✓	4 087 ✓	30 ✓	785 ✓	173	.	181	999	36,3	31,7	Mosbach, Stadt	28.
12	63	1	.	2	.	4	7	4,1	1,4	Muckental	29.
2	.	.	.	2	.	7	11	9,7	2,3	Mülben	30.
9	36	3	15	5	10	9	14	4,8	1,4	Neckarburken	31.
61	1 060	18	226	46	239	54	534	16,5	11,9	Neckarelz	32.
29	490	8	356	15	30	39	95	7,8	5,0	Neckargerach	33.
3	4	.	.	1	.	2	.	1,1	0,3	Neckarkatzenbach	34.
5	35	.	.	2	.	3	16	3,6	0,9	Neckarmühlbach	35.
19	188	4	67	13	35	13	40	11,5	6,2	Neckarzimmern	36.
44	197	15	42	20	56	29	59	11,2	6,0	Neudenau, Stadt	37.
38	205	11	51	22	34	20	36	5,7	3,1	Neunkirchen	38.
13	28	2	.	6	38	9	.	3,2	0,5	Oberdielbach	39.
30	94	5	23	21	48	20	61	8,8	4,7	Oberschefflenz	40.
5	22	1	.	1	.	3	5	0,5	0,5	Oberschwarzach	41.
43	495	10	55	34	78	36	107	11,4	5,4	Obrigheim	42.
5	9	.	.	1	.	5	12	1,5	0,7	Reichenbach	43.
15	179	3	22	7	9	7	11	6,1	2,6	Rittersbach	44.
8	22	.	.	3	7	3	7	1,0	.	Robern	45.
13	73	2	.	11	.	3	.	5,4	4,0	Sattelbach	46.
13	38	7	22	5	7	13	39	5,6	1,6	Schollbrunn	47.
23	63	9	18	10	.	13	27	7,4	4,5	Stein am Kocher	48.
21	84	5	30	13	32	28	64	7,2	3,6	Strümpfelbrunn	49.
29	74	7	35	12	20	13	23	6,3	3,2	Sulzbach	50.
10	34	2	.	7	19	6	.	8,8	4,7	Trienz	51.
22	100	4	16	8	.	13	27	12,5	5,4	Unterschefflenz	52.
16	135	4	10	17	33	6	13	2,7	2,0	Unterschwarzach	53.
11	41	2	.	6	8	5	13	3,1	0,8	Wagenschwend	54.
12	41	2	.	11	16	24	83	14,1	4,2	Waldkatzenbach	55.
7	14	2	.	6	10	11	16	7,7	2,4	Waldmühlbach	56.
1	.	1	.	2	.	5	13	8,3	1,8	Weisbach	57.
4	.	.	.	8	12	7	18	3,6	2,9	Zwingenberg	58.
1 504	13 793	311	1 329	758	1 550	590	1 517	218,8	160,8	Landkreis Pforzheim	
21	82	6	20	9	14	11	21	2,1	1,2	Bauschlott	1.
34	124	4	8	13	18	14	31	5,6	5,6	Bilfingen	2.
81	373	12	59	48	85	35	82	15,9	12,3	Büchenbronn	3.
1	.	.	.	2	.	2	.	1,1	1,1	Dietenhausen	4.
83	703	15	45	38	67	25	51	19,8	8,8	Dietlingen	5.

Regierungsbezirk Nordbaden

Kreis Gemeinde	Nichtlandwirtschaftliche Arbeitsstätten am 6. 6. 1961					Auf 100 der Bevölkerung am 6. 6. 1961 kamen Beschäftigte		Von 100 Beschäftigten in nicht- landwirtschaftl. Arbeitsstätten waren am 6. 6. 1961	
	Arbeitsstätten		Beschäftigte		Beschäftigte im Handwerk	in nichtland- wirtschaft- lichen Arbeitsstätten	im Produzierenden Gewerbe	im Produzie- renden Gewerbe tätig	Frauen
	insgesamt	darunter Handwerk	insgesamt	davon weiblich					
	1	2	3	4	5	6	7	8	9
6. Dürrn	51	29	102	32	60	10	6	64	31
7. Elsingn	66	37	294	120	112	21	17	83	41
8. Ellmendingen	81	44	634	307	196	35	31	89	48
9. Ersingen	105	46	731	324	154	24	19	79	44
10. Eutingen	255	99	2 031	661	578	33	26	78	33
11. Göbrichen	55	33	134	44	65	11	7	64	33
12. Hamberg	33	19	82	17	47	12	6	48	21
13. Hohenwart	43	13	89	45	15	12	6	47	51
14. Huchenfeld	107	49	442	147	198	19	13	67	33
15. Ispringen	138	65	1 154	508	219	28	23	83	44
16. Ittersbach	99	27	1 436	697	78	74	67	91	49
17. Kieselbronn	96	46	360	111	110	21	16	76	31
18. Königsbach	164	69	703	323	378	19	12	66	46
19. Langenalb	66	35	246	63	101	28	19	67	26
20. Lehnngen	11	1	19	7	.	5	.	.	37
21. Mühlhausen	45	17	380	239	55	52	46	89	63
22. Neuhausen	60	24	200	104	52	21	11	53	52
23. Niefern	287	108	3 138	1 125	572	56	47	84	36
24. Nöttingen	69	36	379	87	206	28	24	85	23
25. Nußbaum	40	16	147	68	27	20	14	67	46
26. Oschelbronn	117	50	567	216	118	30	22	74	38
27. Scheibronn	35	15	97	52	23	16	9	56	54
28. Singen	95	35	315	100	116	17	11	61	32
29. Stein	95	57	388	166	160	16	12	77	43
30. Steinegg	24	12	42	17	20	11	5	43	40
31. Tiefenbronn	68	34	428	214	109	33	28	86	50
32. Weiler	56	22	243	104	59	25	20	81	43
33. Wilferdingen	160	76	814	397	281	28	20	71	49
34. Würm	71	24	299	105	64	23	17	75	35
Landkreis Sinsheim	3 918	1 633	20 567	8 179	5 954	27	18	65	40
1. Adelshofen	45	18	102	36	39	11	4	38	35
2. Adersbach	25	8	39	16	12	11	3	31	41
3. Babstadt	19	6	37	15	9	6	1	16	41
4. Barga	36	15	123	45	41	18	12	70	37
5. Berwangen	53	26	118	33	80	14	9	68	28
6. Bockschaft	4	-	7	2	-	6	-	-	29
7. Daisbach	35	12	66	27	22	9	3	32	41
8. Dühren	44	26	145	39	89	13	9	66	27
9. Ehrstädt	24	9	56	18	27	13	6	45	32
10. Eichelberg	23	6	113	58	42	26	19	73	51
11. Eichtersheim	63	20	386	264	44	38	29	77	68
12. Elsenz	62	26	209	98	67	13	8	57	47
13. Epfenbach	82	32	260	116	77	15	10	67	45
14. Eppingen, Stadt	303	110	2 300	849	551	42	29	69	37
15. Eschelbach	75	31	326	168	102	21	14	67	52
16. Eschelbronn	106	58	667	183	321	34	25	74	27
17. Flinsbach	26	14	37	14	21	8	4	51	38
18. Gemmingen	105	41	336	107	90	17	10	61	32
19. Grombach	32	12	82	30	36	9	4	40	37
20. Hasselbach	10	3	20	7	4	9	.	.	35
21. Helmstadt	73	26	378	117	115	23	15	65	31
22. Hilsbach, Stadt	77	35	283	117	79	19	13	70	41
23. Hoffenheim	93	39	678	438	148	33	27	83	65
24. Ittlingen	78	37	222	64	83	14	8	56	29
25. Kirchartd	91	46	353	164	126	20	15	73	46
26. Kürnbach	72	36	166	70	85	9	4	45	42
27. Landshausen	25	16	76	28	38	9	6	62	37
28. Michelfeld	79	35	528	253	153	31	24	77	48
29. Mühlbach	92	48	320	106	167	22	16	73	33
30. Neckarbischofsheim, Stadt	163	70	997	376	302	39	26	67	38
31. Neidenstein	45	25	164	55	99	15	11	70	34
32. Obergimpern	65	30	383	64	315	30	25	83	17
33. Rappenu, Bad	208	79	1 510	670	427	39	21	54	44
34. Reichartshausen	69	31	336	167	126	27	20	72	50
35. Reihen	73	40	224	55	91	16	11	70	25
36. Richen	65	27	155	49	60	13	7	55	32
37. Rohrbach	39	19	94	32	65	11	7	70	34
38. Rohrbach am Gießhübel	53	25	168	77	75	16	11	68	46
39. Siegelsbach	74	26	191	91	62	16	9	59	48
40. Sinsheim, Stadt	438	124	4 023	1 510	692	62	33	54	38
41. Stebbach	18	6	51	11	24	8	3	43	22
42. Steinsfurt	98	41	436	140	112	21	15	71	32
43. Sulzfeld	166	74	1 371	636	189	41	33	83	46
44. Tiefenbach	35	16	89	40	28	11	6	58	45
45. Treschklingen	15	3	24	10	.	7	2	33	42
46. Untergimpern	25	10	45	17	17	8	2	31	38
47. Waibstadt, Stadt	160	77	979	364	247	31	23	73	37
48. Waldangelloch	50	29	251	145	68	23	17	73	58
49. Weiler	64	28	134	56	55	11	5	40	42
50. Wollenberg	14	2	26	8	.	11	.	.	31
51. Zaisenhausen	64	33	152	48	85	11	5	50	32
52. Zuzenhausen	65	27	331	76	135	22	16	73	23

Nichtlandwirtschaftliche Arbeitsstätten am 6. 6. 1961 in ausgewählten Wirtschaftsbereichen								Gemeindestraßen am 1.1.1961 in km		Kreis Gemeinde	
Produzierendes Gewerbe		darunter Baugewerbe		Handel		Verkehr, Dienstleistungen (soweit von Unternehmen und Freien Berufen erbracht)		insgesamt	darunter Innerorts- straßen		
Arbeitsstätten	Beschäftigte	Arbeitsstätten	Beschäftigte	Arbeitsstätten	Beschäftigte	Arbeitsstätten	Beschäftigte				
10	11	10a	11a	12	13	14	15	16	17		
30	65	6	25	12	17	4	7	1,6	1,2	Dürrn	6.
41	243	8	26	10	19	11	18	4,8	2,5	Eisingen	7.
46	565	11	35	20	36	14	.	2,8	2,8	Ellmendingen	8.
51	577	13	67	27	54	19	46	10,7	6,0	Ersingen	9.
114	1 580	26	220	69	222	61	162	21,7	17,6	Eutingen	10.
31	86	7	25	10	17	8	14	4,1	2,5	Göbriichen	11.
17	39	7	19	7	16	6	14	1,9	1,9	Hamberg	12.
20	42	1	.	10	13	8	14	3,1	2,6	Hohenwart	13.
56	298	14	50	25	67	20	47	9,7	3,8	Huchenfeld	14.
60	954	14	62	41	101	32	73	13,5	10,6	Ispringen	15.
40	1 309	5	12	31	52	22	56	5,5	4,6	Ittersbach	16.
52	273	13	40	22	38	16	27	4,6	4,6	Kieselbronn	17.
65	465	19	91	51	114	42	106	10,8	9,8	Königsbach	18.
45	164	10	20	11	26	7	40	5,8	2,2	Langenalb	19.
2	.	1	.	4	7	3	5	0,5	0,5	Lehnigen	20.
26	339	5	20	7	8	8	24	2,2	1,7	Mühlhausen	21.
26	106	5	13	9	11	16	25	2,3	2,3	Neuhausen	22.
146	2 638	19	98	86	212	50	235	12,3	12,3	Niefern	23.
40	324	6	9	14	20	10	21	3,1	2,5	Nöttlingen	24.
18	99	5	9	9	12	7	18	3,1	2,4	Nußbaum	25.
52	417	14	40	38	61	18	39	5,1	5,1	Öschelbronn	26.
14	54	2	.	11	19	6	11	1,6	1,6	Schellbronn	27.
37	191	8	51	24	39	29	73	6,9	6,9	Singen	28.
60	299	14	70	15	27	15	39	6,5	6,5	Stein	29.
10	18	4	11	4	.	8	14	1,2	0,3	Steinegg	30.
44	367	9	49	11	.	11	31	10,1	4,8	Tiefenbronn	31.
31	197	5	25	9	15	9	16	2,7	2,7	Weiler	32.
72	575	16	86	47	85	30	98	7,0	6,4	Wilferdingen	33.
38	224	7	20	14	28	13	24	9,1	3,1	Würm	34.
1 613	13 413	374	2 035	1 011	2 475	941	2 606	327,8	184,6	Landkreis Sinsheim	
17	39	2	.	14	22	7	11	3,0	0,8	Adelshofen	1.
8	12	-	-	6	6	7	8	2,1	0,8	Adersbach	2.
5	6	-	-	3	3	7	16	0,7	0,7	Babstadt	3.
16	86	3	12	6	9	10	17	7,2	1,2	Bargen	4.
26	80	5	16	15	20	6	6	4,0	3,3	Berwangen	5.
-	-	-	-	1	.	1	.	0,7	0,4	Bockschaft	6.
12	21	4	6	9	18	10	16	5,7	2,1	Daisbach	7.
24	95	6	51	6	13	9	16	5,2	2,0	Dühren	8.
8	25	3	17	6	11	6	10	6,2	1,4	Ehrstädt	9.
9	82	3	37	6	11	6	.	0,9	0,9	Eichelberg	10.
18	296	4	11	20	32	17	34	1,6	1,6	Eichtersheim	11.
25	120	5	23	12	30	17	43	4,3	3,0	Elsenz	12.
33	173	8	30	22	29	20	36	7,1	4,0	Epfenbach	13.
111	1 587	23	270	94	290	77	251	20,9	17,9	Eppingen, Stadt	14.
33	219	8	57	24	50	12	36	3,4	2,1	Eschelbach	15.
53	493	9	26	24	93	21	50	10,4	5,4	Eschelbronn	16.
12	19	2	.	7	8	4	5	1,2	0,7	Flinsbach	17.
41	204	12	36	29	49	25	52	6,5	4,8	Gemmingen	18.
10	33	3	15	10	15	8	17	2,5	1,1	Grombach	19.
2	.	-	-	3	5	3	6	3,4	2,4	Hasselbach	20.
26	244	5	17	26	78	16	39	16,3	6,7	Helmsstadt	21.
37	198	11	38	15	24	18	35	6,5	3,0	Hilsbach, Stadt	22.
38	560	13	95	28	39	19	40	9,2	5,7	Hoffenheim	23.
42	125	8	24	21	47	16	37	4,3	3,4	Ittlingen	24.
34	258	12	31	23	43	22	48	4,3	2,0	Kirchardt	25.
34	74	8	17	17	29	17	49	5,2	4,6	Kürnbach	26.
16	47	3	17	2	.	3	9	2,4	1,6	Landshausen	27.
36	406	9	78	17	51	19	47	3,9	3,4	Michelfeld	28.
49	235	9	38	17	26	21	45	2,4	1,9	Mühlbach	29.
66	671	15	123	34	93	48	129	15,1	6,1	Neckarbischofsheim,	
22	115	4	21	10	18	10	20	7,5	3,4	Stadt	30.
31	316	7	41	13	22	15	23	13,1	4,3	Neidenstein	31.
78	812	21	193	57	187	58	378	14,9	11,1	Obergimpern	32.
34	243	9	22	14	23	17	42	5,6	4,0	Rappenuau, Bad	33.
39	157	11	33	13	22	16	30	6,4	2,6	Reichartshausen	34.
27	86	7	20	19	30	11	23	3,5	2,0	Reihen	35.
20	66	2	.	7	9	8	12	4,5	2,1	Richen	36.
26	114	5	9	13	18	10	22	4,4	3,5	Rohrbach	37.
26	112	8	25	17	29	27	46	5,1	1,7	Rohrbach am Gießhübel	38.
123	2 165	26	205	131	.	127	466	26,1	18,3	Sieglersbach	39.
5	22	1	.	4	7	6	13	5,5	1,0	Sinsheim, Stadt	40.
47	311	11	58	27	46	19	52	6,8	3,8	Stebbach	41.
74	1 132	19	48	52	122	30	81	8,8	7,2	Steinsfurt	42.
16	52	6	13	8	10	7	16	4,7	2,0	Sulzfeld	43.
5	8	1	.	2	.	5	8	2,1	0,8	Tiefenbach	44.
9	14	1	.	9	19	5	8	3,5	2,1	Treschklingen	45.
77	717	19	127	32	81	42	120	16,0	9,4	Untergimpern	46.
26	183	7	24	10	22	10	29	4,6	2,1	Waibstadt, Stadt	47.
27	54	3	5	18	28	15	32	4,1	2,0	Waldangelloch	48.
2	.	2	.	4	5	4	9	0,6	0,6	Weiler	49.
28	76	6	14	20	39	9	19	4,3	2,3	Wollenberg	50.
26	242	5	53	14	29	18	38	9,1	3,3	Zaisenhausen	51.
										Zuzenhausen	52.

Regierungsbezirk Nordbaden

Kreis Gemeinde	Nichtlandwirtschaftliche Arbeitsstätten am 6. 6. 1961					Auf 100 der Bevölkerung am 6. 6. 1961 kamen Beschäftigte		Von 100 Beschäftigten in nicht- landwirtschaftl. Arbeitsstätten waren am 6. 6. 1961	
	Arbeitsstätten		Beschäftigte		Beschäftigte im Handwerk.	in nichtland- wirtschaft- lichen Arbeitsstätten	im Produzierenden Gewerbe	im Produzie- renden Gewerbe tätig	Frauen
	insgesamt	darunter Handwerk	insgesamt	davon weiblich					
	1	2	3	4	5	6	7	8	9
Landkreis Tauberbischofsheim	4 086	1 592	22 759	7 031	7 296	30	18	60	31
1. Angeltürn	7	-	10	4	-	6	.	.	40
2. Assamstadt	64	38	190	77	67	13	7	55	41
3. Beckstein	12	2	41	21	11	2	2	15	51
4. Bettingen	32	8	91	14	54	19	.	.	15
5. Bobstadt	19	9	43	14	16	8	3	37	33
6. Boxberg, Stadt	88	33	409	185	109	40	17	42	45
7. Boxtal	26	7	74	23	14	14	6	43	31
8. Brehmen	12	3	33	7	12	9	3	39	21
9. Brunntal	6	-	12	4	-	0	.	.	33
10. Dainbach	13	4	31	9	11	8	2	26	29
11. Dertingen	45	17	90	26	37	10	4	34	29
12. Dienstadt	10	2	18	7	.	7	2	33	39
13. Dietenhan	9	2	21	5	.	9	3	29	24
14. Distelhausen	37	16	146	31	25	20	16	79	21
15. Dittigheim	33	15	68	20	39	8	4	51	29
16. Dittwar	23	8	56	13	31	8	4	50	23
17. Dörlesberg	25	12	55	15	28	9	5	55	27
18. Ebenheid	18	7	51	5	11	17	10	61	10
19. Eiersheim	24	8	42	8	16	9	3	29	19
20. Epplingen	11	3	23	9	3	10	1	13	39
21. Freudenberg, Stadt	115	42	693	154	112	36	26	74	22
22. Gamburg	54	26	157	42	88	21	13	64	27
23. Gerchsheim	55	33	121	28	74	12	6	50	23
24. Gerlachsheim	57	28	286	84	191	18	8	45	29
25. Gissigheim	31	18	96	32	46	11	7	58	33
26. Großrinderfeld	62	29	125	41	59	11	4	41	33
27. Grünenwört	18	4	40	13	11	9	4	45	33
28. Grünsfeld, Stadt	98	46	542	153	177	28	21	74	28
29. Grünsfeldhausen	7	2	14	6	.	7	.	.	43
30. Heckfeld	14	6	29	9	9	6	2	34	31
31. Hochhausen	31	9	104	41	35	16	8	54	39
32. Höhefeld	18	7	37	12	8	6	1	22	32
33. Hundheim	45	18	92	36	33	11	6	50	39
34. Ilmspan	18	8	27	9	12	7	3	37	33
35. Impfingen	31	15	59	16	25	9	4	42	27
36. Kembach	33	10	86	14	27	19	12	62	16
37. Königheim	101	48	253	135	73	14	9	62	53
38. Königshofen, Stadt	103	40	659	221	294	37	24	64	34
39. Krensheim	27	9	84	11	16	24	18	75	13
40. Kilsheim, Stadt	132	69	597	146	366	29	21	71	24
41. Kützbrunn	13	4	26	5	4	11	3	27	19
42. Kupprichhausen	23	12	37	9	17	10	5	46	24
43. Lauda, Stadt	230	84	2 248	587	449	47	26	55	26
44. Lengenrieden	8	1	18	5	.	8	.	.	28
45. Lindelbach	18	2	24	11	.	7	1	17	46
46. Marbach	8	-	16	5	-	8	.	.	31
47. Messelhausen	21	5	34	15	6	7	1	21	44
48. Mondfeld	36	18	94	20	57	16	9	55	21
49. Nassig	44	21	100	29	41	9	4	45	29
50. Niklashausen	26	9	120	31	19	25	20	79	26
51. Oberbalbach	26	12	55	12	27	10	4	38	22
52. Oberlaua	32	11	78	26	27	9	2	26	33
53. Oberschüpf	20	8	36	13	13	9	3	33	36
54. Oberwittighausen	17	6	165	22	91	42	29	70	13
55. Paimar	11	3	18	4	6	7	3	44	22
56. Poppenhausen	6	1	10	3	.	5	.	.	30
57. Pülfringen	16	9	40	10	17	7	3	38	25
58. Rauenberg	35	15	93	43	50	15	8	53	46
59. Reicholzheim	68	26	343	106	86	23	16	69	31
60. Sachsenflur	19	6	39	13	15	10	4	44	33
61. Sachsenhausen	20	11	41	6	18	8	3	44	15
62. Schönfeld	31	11	126	62	39	23	16	68	49
63. Schwabhausen	34	13	69	24	21	13	5	39	35
64. Schweigern	59	26	195	47	58	22	14	64	24
65. Sonderriet	23	8	55	16	23	11	5	42	29
66. Steinbach	34	23	52	11	32	9	4	40	21
67. Steinfurt	4	-	10	3	-	7	-	-	30
68. Tauberbischofsheim, Stadt	438	149	4 502	1 352	1 324	64	37	57	30
69. Uffingen	23	7	36	12	9	7	2	28	33
70. Ussigheim	31	19	47	14	22	7	2	36	30
71. Unterbalbach	57	22	196	49	110	17	10	61	25
72. Unterschüpf	47	24	115	24	54	15	7	44	21
73. Unterwittighausen	78	31	213	73	80	20	9	43	34
74. Urphar	29	11	88	18	54	19	12	65	20
75. Vilchband	13	6	32	10	9	9	3	28	31
76. Waldenhausen	13	4	24	9	5	7	2	25	38
77. Wenkheim	43	20	88	23	46	11	6	53	26
78. Werbach	56	26	189	59	91	19	13	68	31
79. Werbachhausen	21	5	31	7	7	10	3	29	23
80. Wertheim, Stadt	712	230	7 249	2 492	2 154	64	43	67	34
81. Wessental	13	6	33	5	12	21	13	64	15
82. Windischbuch	16	5	31	10	7	8	2	23	32
83. Wölchingen	33	17	81	22	34	13	6	42	27
84. Zimmern	17	4	57	14	10	11	5	42	25

Nichtlandwirtschaftliche Arbeitsstätten am 6. 6. 1961 in ausgewählten Wirtschaftsbereichen								Gemeindestraßen am 1. 1. 1961 in km		Kreis Gemeinde
Produzierendes Gewerbe		darunter Baugewerbe		Handel		Verkehr, Dienstleistungen (soweit von Unternehmen und Freien Berufen erbracht)		insgesamt	darunter Innerorts- straßen	
Arbeitsstätten	Beschäftigte	Arbeitsstätten	Beschäftigte	Arbeitsstätten	Beschäftigte	Arbeitsstätten	Beschäftigte			
10	11	10a	11a	12	13	14	15	16	17	
1 635	13 653	312	3 003	986	2 978	1 051	3 516	394,8	189,8	Landkreis Tauberbischofsheim
1	.	-	-	1	.	3	4	1,1	1,1	Angeltürn 1.
38	104	7	15	11	32	10	23	5,4	3,2	Assamstadt 2.
3	.	-	-	4	25	4	8	3,2	1,7	Beckstein 3.
9	55	1	.	4	5	15	22	2,8	1,8	Bettingen 4.
9	16	2	.	4	9	3	6	4,0	0,6	Bobstadt 5.
24	173	7	30	25	72	25	54	8,1	2,1	Boxberg, Stadt 6.
10	32	-	-	5	9	7	17	0,6	0,6	Boxtal 7.
4	13	1	-	5	9	2	.	3,7	0,9	Brehmen 8.
1	.	-	-	1	.	2	.	2,1	0,5	Brunntal 9.
4	8	1	-	2	.	3	9	0,8	0,8	Dainbach 10.
14	31	2	.	14	23	12	24	7,6	1,9	Dertingen 11.
3	6	-	-	2	.	3	5	2,1	0,6	Dienststadt 12.
3	6	-	-	1	.	3	5	1,3	1,3	Dietenhan 13.
18	115	2	.	7	8	6	10	3,7	1,6	Distelhausen 14.
14	35	2	.	5	9	10	17	7,0	3,7	Dittigheim 15.
5	28	2	.	8	10	6	8	3,2	0,6	Dittwar 16.
13	30	3	13	3	3	5	10	1,7	1,1	Dörlesberg 17.
8	31	-	-	2	.	3	7	1,7	1,2	Ebenheid 18.
9	12	1	.	3	9	7	8	5,0	0,9	Eiersheim 19.
3	3	1	.	5	8	2	.	3,0	0,7	Epplingen 20.
40	514	9	33	29	.	45	111	8,3	8,1	Freudenberg, Stadt 21.
27	101	2	.	7	9	14	24	4,8	2,6	Gamburg 22.
25	60	9	30	10	15	14	23	2,6	2,6	Gerchsheim 23.
23	130	3	77	16	82	15	35	7,2	4,3	Gerlachsheim 24.
18	56	3	10	5	13	6	.	9,0	1,4	Gissigheim 25.
26	51	6	20	17	25	15	26	9,4	2,9	Großbrinderfeld 26.
6	18	1	.	4	.	6	10	1,4	1,2	Grünenwört 27.
50	401	9	50	22	60	23	66	13,4	5,9	Grünsfeld, Stadt 28.
2	10	-	-	2	.	1	.	1,5	1,5	Grünsfeldhausen 29.
7	56	2	.	3	8	3	.	10,1	0,8	Heckfeld 30.
11	8	2	.	5	13	10	19	6,6	2,8	Hochhausen 31.
7	8	2	.	3	.	6	13	9,1	2,1	Höhfeld 32.
21	46	5	7	10	13	7	17	3,3	1,2	Hundheim 33.
7	10	1	.	3	4	4	5	4,7	1,0	Illspan 34.
15	25	3	6	6	6	5	8	5,0	1,7	Impfingen 35.
15	53	1	.	7	16	6	9	4,0	1,4	Kembach 36.
51	156	9	17	19	29	24	42	7,1	4,9	Königheim 37.
40	421	10	115	28	121	27	77	10,5	5,7	Königshofen, Stadt 38.
18	63	1	.	3	6	3	5	4,1	1,5	Krensheim 39.
67	425	16	245	31	66	25	62	10,4	7,6	Külsheim, Stadt 40.
5	7	-	-	1	.	3	6	2,3	0,3	Kützbrunn 41.
12	17	3	6	3	3	3	5	0,4	0,4	Kupprichhausen 42.
91	1 241	17	232	70	183	58	729	15,6	15,6	Lauda, Stadt 43.
1	4	-	-	2	.	2	.	0,7	0,7	Lengenrieden 44.
3	.	-	-	5	7	6	9	3,5	0,8	Lindelbach 45.
1	7	-	-	1	.	3	6	0,2	0,2	Marbach 46.
5	.	-	-	5	6	7	10	3,8	0,4	Messelhausen 47.
14	52	3	25	10	.	10	18	1,5	1,5	Mondfeld 48.
22	45	5	19	7	17	10	18	3,3	2,3	Nassig 49.
12	95	3	6	6	8	4	10	1,1	1,1	Niklashausen 50.
12	21	4	10	3	9	5	12	3,8	2,1	Oberbalbach 51.
11	20	4	9	10	22	7	22	3,2	2,9	Oberlauda 52.
7	12	1	.	5	7	5	6	4,0	1,0	Oberschüpf 53.
5	115	-	-	5	33	3	5	2,3	0,7	Oberwittighausen 54.
5	8	-	-	2	.	2	.	2,2	0,7	Paimar 55.
1	.	-	-	-	.	2	.	2,1	0,6	Poppenhausen 56.
8	15	1	.	3	8	4	.	10,3	0,8	Pülfringen 57.
15	49	3	12	9	16	6	10	7,0	2,1	Rauenberg 58.
27	238	5	19	14	43	22	43	3,6	2,4	Reicholzheim 59.
7	17	-	-	4	.	6	12	0,8	0,5	Sachsenflur 60.
11	18	3	7	4	6	3	3	1,5	1,5	Sachsenhausen 61.
13	86	4	30	3	5	9	18	5,5	1,4	Schönfeld 62.
16	27	4	4	8	13	7	19	1,6	1,5	Schwabhausen 63.
26	125	3	12	20	39	10	25	4,7	2,7	Schweigern 64.
8	23	3	16	5	8	7	14	1,1	1,1	Schoderriet 65.
16	21	2	.	6	.	10	16	6,6	1,5	Steinbach 66.
-	-	-	-	1	.	2	.	0,6	0,6	Steinfurt 67.
142	2 572	37	811	135	.	119	499	18,9	15,1	Tauberbischofsheim, Stadt 68.
7	10	1	.	4	7	8	13	6,6	0,4	Uiffingen 69.
16	17	6	6	5	9	7	15	3,1	1,8	Uissigheim 70.
30	120	10	71	12	32	11	24	2,4	2,0	Unteralbach 71.
20	51	6	20	11	23	12	26	2,0	2,0	Unterschüpf 72.
29	92	4	8	17	30	27	75	1,8	1,8	Unterwittighausen 73.
13	57	4	27	5	8	6	10	1,8	1,4	Urphar 74.
6	9	1	.	2	.	2	.	5,9	1,3	Vilchband 75.
5	6	-	-	2	.	4	10	2,3	1,0	Waldenhausen 76.
20	47	-	-	11	17	6	10	4,3	1,9	Wenkheim 77.
27	128	8	20	12	23	12	21	7,6	2,0	Werbach 78.
7	9	-	-	6	7	5	7	0,5	0,5	Werbachhausen 79.
256	4 865	36	826	196	964	205	887	23,9	17,7	Wertheim, Stadt 80.
6	21	-	-	2	.	3	5	2,8	0,6	Wessental 81.
5	7	-	-	4	.	4	7	8,2	0,6	Windischbuch 82.
16	34	7	17	6	14	7	27	3,3	0,6	Wölchingen 83.
7	24	-	-	2	.	5	18	5,5	3,6	Zimmern 84.

Regierungsbezirk Südbaden

Regierungsbezirk Kreis Gemeinde	Nichtlandwirtschaftliche Arbeitsstätten am 6. 6. 1961					Auf 100 der Bevölkerung am 6. 6. 1961 kamen Beschäftigte		Von 100 Beschäftigten in nicht- landwirtschaftl. Arbeitsstätten waren am 6. 6. 1961	
	Arbeitsstätten		Beschäftigte		Beschäftigte im Handwerk	in nichtland- wirtschaft- lichen Arbeitsstätten	im Produzierenden Gewerbe	im Produzie- renden Gewerbe tätig	Frauen
	insgesamt	darunter Handwerk	insgesamt	davon weiblich					
	1	2	3	4	5	6	7	8	9
Reg.-Bezirk Südbaden	77 380	25 770	632 005	225 667	138 244	39	23	59	36
Stadtkreise									
1. Freiburg im Breisgau, Stadt	6 897	1 875	78 646	28 884	14 654	54	20	38	37
2. Baden-Baden, Stadt	2 661	775	21 240	8 360	5 322	53	18	34	39
Landkreis Bühl	3 911	1 419	26 089	8 802	8 451	33	20	61	34
1. Achern, Stadt	426	139	5 037	1 297	2 127	82	48	59	26
2. Altschweier	66	28	251	68	102	15	9	61	27
3. Balzhofen	21	8	47	13	19	12	5	38	28
4. Bühl, Stadt	601	194	5 421	2 243	1 618	59	31	53	41
5. Bühlertal	276	106	3 743	1 356	843	49	41	84	36
6. Eisental	58	27	260	66	131	15	8	53	25
7. Fautenbach	71	22	133	41	52	9	3	36	31
8. Furschenbach	9	3	211	8	24	46	44	96	4
9. Gamshurst	48	23	127	28	69	12	5	46	22
10. Greffern	75	18	178	42	59	18	8	43	24
11. Großweier	37	17	103	30	59	13	7	55	29
12. Kappelrodeck	187	81	1 037	284	310	28	20	69	27
13. Lauf	115	46	545	247	179	17	10	60	45
14. Leiberstung	22	7	35	13	7	8	2	20	37
15. Mösbach	74	28	143	45	59	13	6	47	31
16. Moos	22	7	45	16	16	8	2	29	36
17. Neusatz	74	33	403	115	201	19	14	71	29
18. Neuweier	61	29	295	106	121	16	10	60	36
19. Oberachern	155	59	1 386	507	260	47	38	81	37
20. Oberbruch	19	7	50	16	13	16	3	22	32
21. Obersasbach	47	21	186	79	59	14	6	40	42
22. Oberweier	9	3	18	5	8	8	1	17	28
23. Önsbach	66	27	175	50	90	11	6	50	29
24. Ottenhöfen im Schwarzwald	168	49	878	257	304	33	19	58	29
25. Ottersweier	158	61	1 054	416	304	31	15	50	39
26. Sasbach	123	53	503	174	186	19	7	35	35
27. Sasbachried	15	2	26	10	6	6	1	15	38
28. Sasbachwalden	103	30	344	166	89	22	5	25	48
29. Schwarzach	82	30	250	99	63	17	8	45	40
30. Seebach	59	17	331	78	72	23	14	60	24
31. Sinzheim	211	65	1 127	414	355	21	12	57	37
32. Steinbach, Stadt	143	53	861	274	367	30	20	66	32
33. Stollhofen	51	25	129	33	60	12	5	44	26
34. Ulm	26	12	67	18	33	10	7	70	27
35. Unzhurst	62	23	142	52	61	11	4	42	37
36. Varnhalt	35	15	133	48	38	11	5	44	36
37. Vimbuch	32	13	137	20	34	18	12	67	15
38. Waldulm	61	19	202	42	30	16	11	68	21
39. Weitenung	43	19	76	26	32	8	3	39	34
Landkreis Donaueschingen	3 306	1 154	23 180	8 130	5 567	35	24	68	35
1. Aasen	24	13	70	9	47	9	6	67	13
2. Achdorf	15	2	32	14	7	7	2	22	44
3. Aulfingen	21	7	34	11	9	7	2	26	32
4. Behla	12	5	29	8	17	10	6	59	28
5. Biesingen	24	7	40	11	15	11	5	43	28
6. Blumberg, Stadt	228	58	3 105	1 156	412	53	43	82	37
7. Bräunlingen Stadt	137	75	1 389	552	388	44	37	83	40
8. Döggingen	41	14	272	59	31	34	25	76	22
9. Donaueschingen, Stadt	605	197	5 488	2 007	1 525	51	26	52	37
10. Emmingen ab Egg	91	31	284	119	106	24	16	65	42
11. Epfenhofen	14	5	71	40	12	24	13	52	56
12. Eßlingen	10	4	16	5	7	6	3	44	31
13. Fürstenberg, Stadt	41	10	82	32	24	23	8	34	39
14. Fützen	35	15	98	32	35	13	4	31	33
15. Furtwangen, Stadt	348	121	3 473	1 133	748	47	37	78	33
16. Geisingen, Stadt	103	43	590	268	172	31	20	63	45
17. Grüningen	15	1	35	9	9	9	1	26	26
18. Gütenbach	54	24	718	309	332	48	42	87	43
19. Gutmadingen	14	5	281	26	10	41	38	93	9
20. Hammereisenbach- Bregenbach	34	13	116	44	23	24	15	64	38
21. Hattingen	36	7	89	36	20	15	3	22	40
22. Hausen vor Wald	15	5	38	12	14	11	3	29	32
23. Heidenhofen	11	1	18	7	9	9	1	39	39
24. Hintschingen	17	3	38	8	10	17	6	34	21
25. Hochemmingen	17	6	62	43	11	14	2	15	69
26. Hondingen	14	1	45	17	10	10	1	38	38
27. Hubertshofen	11	1	39	13	18	18	1	33	33
28. Hüfingen, Stadt	171	62	956	307	228	30	19	64	32
29. Immendingen	129	42	1 054	277	167	32	20	61	26
30. Ippingen	18	8	42	9	18	13	6	48	21
31. Kirchen-Hausen	43	14	109	29	53	16	8	50	27
32. Kommingen	16	3	37	12	3	16	2	14	32

Nichtlandwirtschaftliche Arbeitsstätten am 6. 6. 1961 in ausgewählten Wirtschaftsbereichen								Gemeindestraßen am 1.1.1961 in km		Regierungsbezirk Kreis Gemeinde
Produzierendes Gewerbe		darunter Baugewerbe		Handel		Verkehr, Dienstleistungen (soweit von Unternehmen und Freien Berufen erbracht)		insgesamt	darunter Innerorts- straßen	
Arbeitsstätten	Beschäftigte	Arbeitsstätten	Beschäftigte	Arbeitsstätten	Beschäftigte	Arbeitsstätten	Beschäftigte			
10	11	10a	11a	12	13	14	15	16	17	
26 153	371 602	6 509	65 282	21 195	81 392	23 297	110 891	8 737,7	4 369,1	Reg.-Bezirk Südbaden
										Stadtkreise
1 728 643	29 634 7 186	485 165	8 237 2 072	2 214 769	15 282 3 689	2 394 1 022	17 968 7 158	261,0 118,3	241,2 105,1	Freiburg im Breisgau, Stadt 1. Baden-Baden, Stadt 2.
1 417	15 912	334	3 963	1 088	3 370	1 101	4 178	476,0	222,4	Landkreis Bühl
131	2 966	30	874	145	715	125	725	19,8	16,0	Achern, Stadt 1.
32	153	6	27	15	33	14	44	9,1	4,4	Altschweier 2.
7	18	-	-	5	11	5	8	4,1	1,8	Balzhofen 3.
173	2 847	42	780	192	861	184	1 046	35,1	26,5	Bühl, Stadt 4.
102	3 152	37	663	75	188	90	284	53,4	26,8	Bühlertal 5.
25	139	6	66	12	33	16	64	12,9	7,0	Eisental 6.
20	48	2	-	22	31	22	33	8,6	6,5	Fautenbach 7.
6	202	-	-	-	-	1	-	4,7	0,4	Furschenbach 8.
19	59	4	30	16	33	8	13	6,5	2,0	Gamshurst 9.
17	77	4	12	8	15	43	57	11,8	6,3	Greffern 10.
16	57	3	12	7	12	9	17	6,1	4,2	Großweier 11.
83	716	18	131	59	158	38	108	15,8	6,3	Kappelrodeck 12.
47	325	10	59	30	71	33	88	30,5	10,7	Lauf 13.
7	7	2	-	5	9	4	7	2,7	0,7	Leiberstung 14.
28	67	9	24	19	27	18	30	7,1	2,0	Mösbach 15.
7	13	2	-	3	8	7	13	2,2	1,6	Moos 16.
32	285	11	137	16	27	16	35	16,2	6,5	Neusatz 17.
31	177	4	57	16	47	11	50	9,0	4,1	Neuweier 18.
65	1 117	13	89	47	101	37	106	12,5	7,7	Oberachern 19.
6	11	2	8	4	-	6	24	4,5	1,2	Oberbruch 20.
23	75	4	8	8	22	10	26	9,4	5,8	Obersasbach 21.
3	3	1	-	1	-	3	6	1,6	0,6	Oberweier 22.
26	87	7	38	19	42	15	29	4,2	2,7	Önsbach 23.
58	511	11	191	55	126	48	200	22,5	1,6	Ottenhöfen im Schwarzwald 24.
59	525	14	231	44	191	41	117	14,1	7,8	Ottersweier 25.
49	177	14	93	39	104	27	191	7,6	6,0	Sasbach 26.
3	4	-	-	5	7	4	6	6,3	2,7	Sasbachried 27.
34	87	7	22	22	48	43	185	27,5	2,2	Sasbachwalden 28.
35	113	6	17	14	26	27	67	5,6	3,7	Schwarzach 29.
24	197	3	22	9	14	21	103	13,5	4,6	Seebach 30.
67	648	13	56	60	174	67	195	31,5	14,8	Sinzheim 31.
52	567	14	217	40	93	42	150	13,0	7,0	Steinbach, Stadt 32.
23	57	9	20	8	10	12	23	7,6	4,0	Stollhofen 33.
13	47	2	-	8	11	3	-	2,1	0,7	Ulm 34.
22	60	5	7	13	33	17	27	5,4	4,9	Unzhurst 35.
15	58	2	-	10	21	7	36	9,0	4,4	Varnhalt 36.
13	92	5	17	8	16	6	14	4,0	2,6	Vimbuch 37.
26	138	4	7	17	21	14	30	10,9	1,6	Waldulm 38.
18	30	8	15	12	21	7	11	7,6	2,0	Weitenung 39.
1 265	15 761	309	2 275	839	2 296	913	3 004	452,9	202,3	Landkreis Donaueschingen
13	47	6	35	3	-	6	8	6,8	4,0	Aasen 1.
3	7	-	-	2	-	7	13	6,8	1,0	Achdorf 2.
7	9	1	-	6	7	5	8	2,3	1,3	Aulfingen 3.
5	17	2	-	3	-	4	-	0,5	0,5	Behla 4.
9	17	2	-	4	5	6	9	3,1	1,2	Biesingen 5.
65	2 536	18	317	78	242	71	217	16,5	13,5	Blumberg, Stadt 6.
73	1 159	25	153	27	79	31	88	24,0	11,7	Bräunlingen, Stadt 7.
15	206	4	13	9	20	12	21	8,8	2,7	Döggingen 8.
172	2 832	49	749	194	761	180	1 010	36,0	27,9	Donaueschingen, Stadt 9.
40	186	11	46	20	33	25	42	23,5	4,0	Emmingen ab Egg 10.
6	37	2	-	2	-	4	11	3,7	0,5	Epfenhofen 11.
4	7	2	-	1	-	4	6	0,0	-	Eßlingen 12.
13	28	2	-	9	22	16	24	5,3	1,3	Fürstenberg, Stadt 13.
14	30	4	4	10	37	7	15	5,7	2,4	Fützen 14.
164	2 723	22	319	82	232	89	356	22,0	9,9	Furtwangen, Stadt 15.
38	372	10	48	28	60	31	74	9,8	6,0	Geisingen, Stadt 16.
1	-	-	-	4	5	5	14	6,8	2,8	Grüningen 17.
23	628	7	22	12	5	17	54	20,0	5,1	Gütenbach 18.
4	260	1	-	5	-	5	-	4,2	1,4	Gutmadingen 19.
15	74	2	-	9	-	8	20	0,0	-	Hammereisenbach-Bregen- bach 20.
8	20	2	-	10	17	14	37	8,7	1,5	Hattingen 21.
4	11	1	-	3	5	4	15	2,8	1,2	Hausen vor Wald 22.
2	-	-	-	3	4	3	5	0,5	0,5	Heidenhofen 23.
6	13	1	-	3	-	6	12	3,9	0,5	Hintschingen 24.
6	9	3	3	4	-	5	10	5,0	1,4	Hochemmingen 25.
1	-	1	-	5	19	6	12	2,5	1,3	Hondingen 26.
1	-	-	-	1	-	6	12	2,5	1,5	Hubertshofen 27.
66	613	20	118	52	140	41	106	21,6	17,3	Hüfingen, Stadt 28.
41	644	15	70	38	130	43	232	6,2	4,9	Immendingen 29.
9	20	4	14	1	-	5	13	0,5	0,5	Ippingen 30.
15	55	4	12	13	18	10	19	3,0	3,0	Kirchen-Hausen 31.
4	5	1	-	3	5	4	8	1,4	0,8	Kommigen 32.

Regierungsbezirk Südbaden

Kreis Gemeinde	Nichtlandwirtschaftliche Arbeitstätten am 6. 6. 1961					Auf 100 der Bevölkerung am 6. 6. 1961 kamen Beschäftigte		Von 100 Beschäftigten in nicht- landwirtschaftl. Arbeitstätten waren am 6. 6. 1961	
	Arbeitstätten		Beschäftigte		Beschäftigte im Handwerk	in nichtland- wirtschaft- lichen Arbeitstätten	im Produzierenden Gewerbe	im Produzie- renden Gewerbe tätig	Frauen
	insgesamt	darunter Handwerk	insgesamt	davon weiblich					
1	2	3	4	5	6	7	8	9	
33. Langenbach	5	-	17	5	-	7	.	.	29
34. Leipferdingen	30	14	135	69	40	19	15	81	51
35. Linach	10	1	11	4	.	6	2	36	36
36. Mauenheim	13	1	28	9	.	9	.	.	32
37. Mistelbrunn	3	-	6	-	-	9	-	-	-
38. Möhringen, Stadt	159	60	900	353	353	35	26	75	39
39. Mundelfingen	31	10	89	34	26	14	5	39	38
40. Neudingen	26	10	153	38	25	22	18	84	25
41. Neukirch	30	13	83	26	28	10	6	57	31
42. Oberbaldingen	33	15	94	46	31	15	8	53	49
43. Öfingen	25	11	46	18	21	7	3	39	39
44. Pfohren	44	18	144	24	47	15	10	68	17
45. Riedböhringen	25	8	105	37	12	15	10	68	35
46. Riedöschingen	48	22	121	51	44	15	8	55	42
47. Rohrbach im Schwarzwald	18	7	33	14	11	9	3	33	42
48. Schönenbach	35	9	263	115	18	45	37	83	44
49. Stetten	10	5	24	9	15	10	6	63	38
50. Sumpfohren	11	2	27	7	.	12	2	19	26
51. Sunthausen	39	10	67	20	12	12	3	22	30
52. Tannheim	47	23	117	30	48	13	8	61	26
53. Unadingen	43	21	103	22	36	14	8	60	21
54. Unterbaldingen	20	9	53	15	23	11	6	60	28
55. Unterbränd	8	4	17	8	7	10	2	24	47
56. Vöhringen, Stadt	137	50	1 400	462	218	58	48	83	33
57. Waldhausen	5	2	8	1	.	6	.	.	13
58. Wolterdingen	74	24	350	88	79	32	25	77	25
59. Zimmern	13	3	36	11	19	11	6	53	31
Landkreis Emmendingen	4 508	1 742	34 895	14 097	7 345	34	24	69	40
1. Altsimonswald	56	23	272	83	84	30	19	62	31
2. Amoltern	11	-	19	8	-	6	.	.	42
3. Bahligen	90	50	361	165	139	14	10	74	46
4. Biederbach	44	22	122	32	73	9	4	51	26
5. Bleibach	62	24	265	74	94	22	16	74	28
6. Bleichheim	29	14	91	54	27	14	9	64	59
7. Bombach	20	10	66	19	39	16	8	52	29
8. Broggingen	26	8	94	40	14	16	11	70	43
9. Buchholz	47	18	125	41	66	10	5	47	33
10. Denzlingen	181	68	1 196	478	488	29	21	71	40
11. Elzach, Stadt	178	86	1 477	596	450	62	47	76	40
12. Emmendingen, Stadt	640	194	7 230	2 934	1 107	55	30	54	41
13. Endingen, Stadt	204	86	1 366	468	396	37	25	67	34
14. Forchheim	47	18	82	23	33	7	3	38	28
15. Freiamt	96	45	260	58	133	11	6	52	22
16. Gutach im Breisgau	54	20	1 356	694	56	85	77	90	51
17. Haslachsimonswald	8	4	22	1	7	7	4	55	5
18. Hecklingen	30	9	105	61	25	14	9	64	58
19. Heimbach	35	20	223	107	116	28	22	78	48
20. Herbolzheim, Stadt	215	85	2 482	1 169	352	53	39	75	47
21. Katzenmoos	10	2	20	3	-	6	3	55	15
22. Kenzingen, Stadt	237	87	1 968	846	335	42	27	65	43
23. Köndringen	64	32	351	65	94	17	12	71	19
24. Königschaffhausen	50	20	174	49	78	17	11	66	28
25. Kollmarsreute	23	6	138	38	15	16	12	75	28
26. Kollnau	142	57	1 185	495	229	26	19	72	42
27. Maleck	11	-	37	9	-	15	.	.	24
28. Malterdingen	75	35	322	159	114	16	11	67	49
29. Mundingen	48	23	453	148	139	34	24	72	33
30. Niederhausen	41	16	202	127	46	20	15	76	63
31. Niederwinden	36	13	70	19	31	8	4	56	27
32. Nimburg	39	13	91	36	30	7	3	36	40
33. Nordweil	22	13	111	59	46	17	14	82	53
34. Oberhausen	65	32	476	261	108	27	23	86	55
35. Obersimonswald	32	8	88	35	25	13	5	38	40
36. Oberwinden	71	28	220	61	91	17	12	68	28
37. Ottoschwanden	68	35	212	65	111	13	8	62	31
38. Prechtal	84	33	250	91	67	12	7	56	36
39. Reute	33	15	117	53	49	9	5	59	45
40. Riegel	89	38	707	224	90	33	26	79	32
41. Sasbach	46	18	278	139	49	22	16	75	50
42. Sexau	73	30	198	77	87	10	5	53	39
43. Siegelau	18	7	38	10	14	6	2	32	26
44. Siensbach	19	9	100	16	60	22	13	60	16
45. Suggental	8	2	21	9	.	7	.	.	43
46. Teningen	152	73	2 870	1 010	409	79	72	92	35
47. Tutschfelden	14	2	43	24	.	10	5	51	56
48. Untersimonswald	22	10	128	77	26	20	15	79	60
49. Vörstetten	54	16	192	61	109	17	9	53	32
50. Wagenstadt	49	13	156	89	32	22	14	61	57
51. Waldkirch, Stadt	506	160	5 151	2 162	845	60	43	72	42
52. Wasser	25	4	50	20	16	7	1	16	40
53. Welsweil	67	27	379	98	79	25	17	68	26
54. Wildgutach	5	1	33	4	.	31	.	.	12
55. Windenreute	23	7	89	17	36	10	7	65	19
56. Wyhl	85	43	695	324	147	29	24	84	47
57. Yach	29	10	68	12	30	9	5	53	18

Nichtlandwirtschaftliche Arbeitsstätten am 6. 6. 1961 in ausgewählten Wirtschaftsbereichen								Gemeindestrafen am 1.1.1961 in km		Kreis Gemeinde	
Produzierendes Gewerbe		darunter Baugewerbe		Handel		Verkehr, Dienstleistungen (soweit von Unternehmen und Freien Berufen erbracht)		insgesamt	darunter Innerorts- straßen		
Arbeitsstätten	Beschäftigte	Arbeitsstätten	Beschäftigte	Arbeitsstätten	Beschäftigte	Arbeitsstätten	Beschäftigte				
10	11	10a	11a	12	13	14	15	16	17		
1	.	-	-	2	.	-	-	9,8	,	Langenbach	33.
17	110	5	12	4	.	7	-	16,4	9,8	Leipferdingen	34.
4	4	2	.	3	3	2	.	2,0	2,0	Linach	35.
1	.	-	-	3	5	5	9	9,4	1,4	Mauenheim	36.
-	-	-	-	-	-	-	-	0,0	0,0	Mistelbrunn	37.
73	673	18	64	29	53	42	101	12,8	8,5	Möhringen, Stadt	38.
8	35	4	14	11	18	5	10	12,7	4,9	Mundelfingen	39.
12	128	2	.	9	13	4	.	5,9	1,6	Neudingen	40.
18	47	4	13	3	9	6	18	7,3	0,3	Neukirch	41.
18	50	5	7	4	13	6	15	4,9	0,9	Oberbaldingen	42.
9	18	2	.	5	7	7	12	8,0	3,9	Öfingen	43.
22	98	6	27	6	7	12	24	11,1	5,2	Pföhren	44.
11	71	-	-	5	12	5	11	7,7	3,2	Riedböhringen	45.
23	66	5	12	11	19	10	22	13,1	2,7	Riedöschingen	46.
7	11	2	.	4	6	4	9	2,6	0,2	Rohrbach im Schwarzwald	47.
17	218	-	-	4	8	11	27	3,2	3,2	Schönenbach	48.
5	15	3	.	1	.	3	6	2,4	0,4	Stetten	49.
3	5	1	.	3	.	3	6	4,7	1,1	Sumpföhren	50.
12	15	1	.	9	13	13	19	3,4	2,3	Sunthausen	51.
24	71	5	22	10	14	9	17	8,1	4,7	Tannheim	52.
25	62	7	13	3	6	11	22	9,7	3,2	Unadingen	53.
8	32	4	12	3	.	7	11	4,1	1,2	Unterbaldingen	54.
3	4	-	-	1	.	4	.	7,0	3,5	Unterbränd	55.
58	1 157	7	47	42	97	28	77	3,8	3,8	Vöhrenbach, Stadt	56.
2	.	-	-	-	-	3	.	3,2	1,8	Waldhausen	57.
34	269	4	17	16	27	18	37	7,2	1,9	Wolterdingen	58.
3	19	-	-	4	.	5	11	8,0	1,0	Zimmern	59.
1 834	24 237	402	2 874	1 155	3 633	1 143	3 896	441,9	220,8	Landkreis Emmendingen	
24	169	6	47	7	27	21	60	4,4	0,5	Altsimonswald	1.
1	.	-	-	2	.	5	10	1,1	1,1	Amoltern	2.
55	267	14	54	11	28	19	41	9,9	5,3	Bahlingen	3.
18	62	6	35	12	22	9	25	13,8	0,3	Biederbach	4.
30	195	5	34	11	17	17	40	5,0	1,4	Bleibach	5.
15	58	2	.	5	9	3	6	1,4	1,4	Bleichheim	6.
8	34	2	.	3	5	4	10	2,7	1,6	Bombach	7.
11	66	2	.	5	8	4	7	1,0	1,0	Broggingen	8.
22	59	5	16	11	32	10	22	5,2	3,4	Buchholz	9.
71	849	14	104	48	111	51	181	11,9	10,3	Denzlingen	10.
72	1 120	13	175	59	151	40	119	9,5	8,7	Elzach, Stadt	11.
198 ✓	3 920 ✓	34 ✓	355 ✓	208 ✓	57 ✓	185 ✓	860 ✓	26,8	25,8	Emmendingen, Stadt	12.
90	915	26	147	57	185	52	210	13,8	13,2	Endingen, Stadt	13.
17	31	5	16	14	15	10	16	1,7	1,7	Forchheim	14.
47	136	10	37	16	37	22	55	34,2	.	Freiamt	15.
20	1 227	-	-	11	34	18	56	7,8	4,5	Gutach im Breisgau	16.
5	12	2	.	1	.	1	.	6,0	3,0	Haslachsimsowald	17.
13	67	3	14	8	16	3	7	4,0	2,4	Hecklingen	18.
19	174	5	20	5	16	6	12	2,7	2,7	Heimbach	19.
90	1 860	22	183	61	193	53	225	17,3	14,6	Herbolzheim, Stadt	20.
4	11	1	.	1	.	3	3	4,0	.	Katzenmoos	21.
85	1 270	24	133	66	204	65	267	15,8	10,3	Katzeningen, Stadt	22.
33	250	6	43	12	27	13	49	5,8	5,5	Köndringen	23.
22	114	3	17	12	25	11	26	1,9	0,7	Königschaffhausen	24.
6	103	1	.	7	7	8	16	2,4	1,7	Kollmarsreute	25.
50	858	14	88	45	123	37	120	18,6	8,1	Kollnau	26.
1	.	1	.	4	13	4	9	2,0	2,0	Maleck	27.
36	217	11	66	18	48	15	28	7,7	4,2	Malterdingen	28.
21	326	3	12	10	74	13	37	1,4	1,4	Mundingen	29.
18	153	5	22	12	15	6	13	5,6	2,6	Niederhausen	30.
18	39	2	.	10	13	6	.	9,7	2,2	Niederwinden	31.
13	33	2	.	5	9	15	34	7,0	3,3	Nimburg	32.
13	91	3	29	2	.	4	8	2,9	2,0	Nordweil	33.
35	407	8	42	15	26	11	31	4,5	3,1	Oberhausen	34.
13	33	3	13	5	11	11	37	5,2	0,1	Obersimonswald	35.
37	149	5	32	17	24	13	27	13,3	2,1	Oberwinden	36.
35	132	9	38	7	12	20	55	21,7	.	Ottoschwanden	37.
42	140	7	18	16	32	20	58	13,3	0,2	Prechtal	38.
16	69	4	24	7	17	6	11	2,7	1,4	Reute	39.
44	561	11	36	20	58	19	62	8,8	5,0	Riegel	40.
208	208	4	15	9	25	12	23	3,3	2,4	Sasbach	41.
35	105	8	38	17	33	17	48	7,4	3,6	Sexau	42.
7	12	1	.	3	5	4	11	4,4	4,4	Siegelau	43.
9	60	4	47	2	.	5	10	7,8	3,6	Siensbach	44.
2	.	-	-	2	.	2	.	1,9	1,9	Suggental	45.
73	2 640	20	200	44	102	29	96	8,2	8,2	Teningen	46.
3	22	-	-	3	5	5	8	1,4	1,4	Tutschfelden	47.
9	101	-	-	8	.	5	.	0,0	.	Untersimonswald	48.
14	101	2	.	8	36	27	43	3,1	2,5	Vörstetten	49.
13	95	2	.	10	15	21	30	1,9	1,6	Wagenstadt	50.
180	3 734	39	454	153	450	133	608	30,1	18,2	Waldkirch, Stadt	51.
3	8	-	-	11	18	7	17	2,5	1,9	Wasser	52.
29	259	5	33	14	28	16	30	6,0	5,6	Weisweil	53.
2	.	-	-	7	-	1	.	4,0	0,2	Wildgutach	54.
8	58	2	.	7	14	6	.	7,4	4,8	Windenreute	55.
48	584	12	84	12	25	17	38	10,3	5,5	Wyl	56.
11	36	4	17	6	.	12	.	7,7	0,6	Yach	57.

Regierungsbezirk Südbaden

Kreis Gemeinde	Nichtlandwirtschaftliche Arbeitsstätten am 6. 6. 1961					Auf 100 der Bevölkerung am 6. 6. 1961 kamen Beschäftigte		Von 100 Beschäftigten in nicht- landwirtschaftl. Arbeitsstätten waren am 6. 6. 1961	
	Arbeitsstätten		Beschäftigte		Beschäftigte im Handwerk	in nichtland- wirtschaft- lichen Arbeitsstätten	im Produzierenden Gewerbe	im Produzie- renden Gewerbe tätig	Frauen
	insgesamt	darunter Handwerk	insgesamt	davon weiblich					
	1	2	3	4	5	6	7	8	9
Landkreis Freiburg	2 870	1 066	13 881	4 546	4 451	18	11	59	33
1. Achkarren	23	8	71	24	28	10	4	39	34
2. Au	28	13	110	43	33	18	8	43	39
3. Bickensohl	12	1	39	8	.	9	.	.	21
4. Blengen	35	11	84	32	24	11	4	40	38
5. Bischoffingen	29	6	96	31	18	14	2	16	32
6. Bötzingen	93	43	867	253	142	32	27	85	29
7. Bollschweil	29	15	187	22	159	19	15	80	12
8. Breisach am Rhein, Stadt	280	81	2 433	962	417	50	32	65	40
9. Buchenbach	31	7	154	81	30	21	4	18	53
10. Buchheim	19	7	50	12	22	6	2	42	24
11. Burg	26	8	63	20	22	12	.	.	32
12. Burkheim, Stadt	32	10	109	30	27	14	5	36	28
13. Ebnat	59	22	239	79	80	16	9	55	33
14. Ebringen	54	18	110	40	39	7	3	37	36
15. Ehrenstetten	59	23	165	48	59	12	6	54	29
16. Elchstetten	86	43	300	117	103	14	8	60	39
17. Eschbach	23	8	52	12	27	8	4	44	23
18. Falkensteig	7	1	17	6	.	7	.	.	35
19. Feldkirch	9	1	29	5	.	9	6	66	17
20. Föhrental	6	2	15	7	.	4	.	.	47
21. Gottenheim	53	20	127	38	52	8	3	37	30
22. Gündlingen	25	11	116	13	31	14	11	78	11
23. Gundelfingen	75	26	360	90	128	13	8	62	25
24. Hartheim	40	17	364	42	43	37	32	88	12
25. Hausen an der Möhlin	9	2	15	8	.	3	.	.	53
26. Heuweiler	21	7	46	17	16	8	3	39	37
27. Hochdorf	20	9	39	17	22	4	2	59	44
28. Hofgrund	14	3	54	28	4	16	2	11	52
29. Holzhausen	22	15	49	8	39	8	5	67	16
30. Horben	24	4	146	81	8	19	.	.	52
31. Hugstetten	43	19	201	32	54	17	12	74	16
32. Ihringen	117	50	649	163	277	18	9	51	25
33. Jechtingen	33	10	131	43	40	15	9	62	33
34. Kappel	46	14	164	58	73	9	5	60	35
35. Klechlinsbergen	30	13	165	34	118	20	15	72	21
36. Kirchhofen	67	30	285	83	146	19	10	54	29
37. Kirchzarten	189	68	1 657	618	499	43	28	64	37
38. Lehen	34	9	189	100	22	14	9	70	53
39. Leiselheim	5	-	14	7	-	4	-	-	50
40. Mengen	25	9	55	20	19	7	.	.	36
41. Merdingen	54	28	192	62	73	13	10	76	32
42. Merzhausen	79	25	415	84	223	18	13	69	20
43. Munzingen	26	11	62	21	36	8	3	40	34
44. Neuershausen	22	5	227	50	178	34	30	86	22
45. Niederrimsingen	10	2	48	10	.	8	.	.	21
46. Norsingen	19	8	48	19	21	8	2	29	40
47. Oberbergen	32	6	77	28	8	11	3	27	36
48. Oberglottertäl	18	6	63	20	31	11	6	52	32
49. Oberried	34	11	154	62	38	15	7	43	40
50. Oberrimsingen	28	10	111	28	19	13	7	50	25
51. Oberrotweil	102	40	384	100	114	25	10	41	26
52. Offnadingen	5	2	15	4	.	6	.	.	27
53. Ohrensbach	14	5	52	15	28	11	6	54	29
54. Opfingen	31	15	64	32	25	6	2	39	50
55. Pfaffenweiler	42	23	139	74	45	11	6	57	53
56. St. Peter	77	40	232	80	110	15	7	47	34
57. St. Ulrich	15	4	26	8	4	8	1	15	31
58. St. Wilhelm	8	-	22	8	-	11	.	.	36
59. Schallstadt	25	11	189	22	140	24	18	74	12
60. Schelingen	13	2	29	7	.	11	2	17	24
61. Scherzingen	1	-	.	.	-	.	-	-	.
62. Schlatt	12	5	32	7	14	7	4	50	22
63. Sölden	23	5	65	25	18	11	3	25	38
64. Stegen	19	6	70	18	40	11	6	57	26
65. Tiengen	23	8	63	29	31	10	3	30	46
66. Umkirch	34	11	156	75	32	13	7	51	48
67. Unterglottertäl	56	29	182	84	88	21	10	50	46
68. Unteribental	7	-	34	20	-	11	.	.	59
69. Wagensteig	16	3	118	18	9	21	17	80	15
70. Waltershofen	35	18	106	56	41	11	7	66	53
71. Wasenweiler	23	9	44	15	16	6	2	36	34
72. Wildtal	24	13	99	40	68	13	9	73	40
73. Wittental	5	-	23	7	-	10	-	-	30
74. Wittnau	21	7	40	19	12	8	2	28	48
75. Wolfenweiler	67	32	239	60	140	18	11	60	25
76. Zarten	14	2	34	5	.	8	1	18	15
77. Zastler	4	-	.	.	-	.	-	-	.
Landkreis Hochschwarzwald	2 685	863	15 466	5 972	3 869	37	17	47	39
1. Altglashütten	52	9	168	93	38	39	8	21	55
2. Bachheim	15	2	30	12	.	8	1	13	40
3. Bernau	120	65	364	91	241	28	19	68	25
4. Blasiwald	23	7	50	16	15	14	4	30	32
5. Boll	4	-	10	5	-	7	-	-	50
6. Bonndorf im Schwarzwald, Stadt	173	67	1 392	560	318	54	36	66	40
7. Breitnau	55	22	242	126	44	15	2	16	52

Nichtlandwirtschaftliche Arbeitsstätten am 6. 6. 1961 in ausgewählten Wirtschaftsbereichen								Gemeindestraßen am 1.1.1961 in km		Kreis Gemeinde
Produzierendes Gewerbe		darunter Baugewerbe		Handel		Verkehr, Dienstleistungen (soweit von Unternehmen und Freien Berufen erbracht)		insgesamt	darunter Innerorts- straßen	
Arbeitsstätten	Beschäftigte	Arbeitsstätten	Beschäftigte	Arbeitsstätten	Beschäftigte	Arbeitsstätten	Beschäftigte			
10	11	10a	11a	12	13	14	15	16	17	
1 082	8 207	288	2 292	662	1 797	799	2 494	436,1	196,3	Landkreis Freiburg
7	28	2	.	6	8	6	20	2,2	1,5	Achkarren 1.
12	47	3	11	4	5	8	36	5,9	0,3	Au 2.
2	.	-	-	3	17	4	8	0,7	0,7	Bickensohl 3.
14	34	4	14	7	9	9	22	2,4	2,4	Biengen 4.
5	15	1	.	14	55	5	15	1,7	1,7	Bischoffingen 5.
41	737	7	56	19	41	22	56	5,4	5,4	Bötzingen 6.
12	149	4	45	7	.	8	17	7,0	2,6	Bollschweil 7.
88	1 580	27	242	74	194	86	368	21,2	15,5	Breisach am Rhein, Stadt 8.
6	28	3	21	6	8	14	97	4,3	2,6	Buchenbach 9.
6	21	-	-	6	6	6	17	3,4	2,6	Buchheim 10.
7	.	-	-	9	21	9	22	4,9	2,1	Burg 11.
7	39	5	.	9	34	12	21	5,3	2,1	Burkheim, Stadt 12.
24	132	4	24	18	58	11	30	3,1	2,8	Ebnet 13.
18	41	3	4	20	32	11	27	9,8	3,3	Ebringen 14.
23	89	4	21	17	24	14	31	3,8	3,8	Ehrenstetten 15.
40	179	10	48	18	43	20	53	8,3	8,3	Eichstetten 16.
7	23	2	.	6	7	6	12	3,0	0,1	Eschbach 17.
2	.	1	-	2	.	1	.	0,0	0,0	Falkensteig 18.
3	19	-	-	1	.	2	.	3,8	0,3	Feldkirch 19.
2	.	-	-	1	.	1	.	3,7	2,7	Föhrental 20.
17	47	6	20	15	26	17	41	5,8	5,2	Gottenheim 21.
13	90	6	22	2	.	7	15	1,0	1,0	Gündlingen 22.
28	223	8	83	20	59	20	49	11,4	8,2	Gundelfingen 23.
21	320	10	263	6	12	10	21	4,2	1,8	Hartheim 24.
2	.	-	-	4	4	3	.	3,4	1,4	Hausen an der Möhlin 25.
8	18	2	.	4	6	6	13	3,7	2,1	Heuweiler 26.
10	23	1	-	4	.	5	10	4,1	2,7	Hochdorf 27.
5	6	-	-	1	.	4	40	6,7	3,8	Hofsgrund 28.
12	33	5	17	2	.	6	9	4,7	2,4	Holzhausen 29.
1	.	-	-	4	9	14	100	11,3	0,5	Horben 30.
21	148	5	28	4	6	13	34	4,1	3,4	Hugstetten 31.
48	333	15	167	36	177	26	100	17,2	5,2	Ihringen 32.
13	81	3	34	7	17	10	22	4,6	4,6	Jechtingen 33.
21	98	7	42	8	23	11	24	13,1	2,9	Kappel 34.
13	118	4	54	7	24	6	11	3,9	1,7	Kiechlinsbergen 35.
28	154	7	94	12	41	20	62	6,7	2,0	Kirchhofen 36.
64	1 064	17	225	53	235	56	256	16,0	7,4	Kirchzarten 37.
12	132	1	.	9	.	11	31	5,9	2,4	Lehen 38.
-	-	-	-	1	.	2	.	2,3	0,8	Leiselheim 39.
9	.	1	.	9	.	7	21	11,4	3,2	Mengen 40.
33	146	10	42	8	11	10	21	5,1	4,4	Merdingen 41.
27	286	9	150	28	63	22	22	10,8	8,6	Merzhausen 42.
8	25	4	10	5	12	10	18	4,0	2,2	Munzingen 43.
8	196	-	-	3	5	8	18	1,6	1,6	Neuershausen 44.
2	.	1	-	2	.	3	7	3,7	1,6	Niederrimsingen 45.
6	14	3	5	4	11	5	13	3,8	1,4	Norsingen 46.
8	21	1	7	7	10	10	25	5,8	2,1	Oberbergen 47.
7	33	-	-	1	1	7	21	3,6	0,1	Oberglottertal 48.
11	66	3	13	4	8	15	64	8,1	5,1	Oberried 49.
12	55	2	.	5	6	8	16	4,0	1,5	Oberrimsingen 50.
35	158	5	43	31	120	28	65	8,2	4,5	Oberrotweil 51.
2	.	1	.	-	-	3	.	1,2	0,9	Offnadingen 52.
5	28	1	.	2	.	6	20	2,7	2,0	Ohrnsbach 53.
15	25	3	7	5	8	6	17	5,9	1,2	Opfingen 54.
21	79	8	20	9	29	10	.	6,0	1,9	Pfaffenweiler 55.
42	109	9	42	9	23	21	59	36,9	3,8	St. Peter 56.
4	4	2	-	2	-	4	12	0,7	0,1	St. Ulrich 57.
1	.	-	-	-	-	5	15	1,8	1,8	St. Wilhelm 58.
11	139	4	123	5	6	7	29	6,9	2,7	Schallstadt 59.
3	5	2	.	3	.	4	7	4,2	0,8	Schelingen 60.
6	16	1	.	1	-	1	.	3,1	0,4	Scherzlingen 61.
4	16	2	.	3	5	8	14	4,1	1,4	Schlatt 62.
6	40	5	.	5	8	4	11	5,2	3,6	Sülden 63.
5	19	2	.	7	17	6	15	4,6	1,4	Stegen 64.
12	79	2	.	11	46	10	.	3,0	1,6	Tiengen 65.
26	91	6	18	10	22	15	55	8,1	2,1	Umkirch 66.
1	.	-	-	1	.	2	.	1,6	.	Unterglottertal 67.
6	94	-	-	2	.	6	17	0,1	0,1	Unteribental 68.
19	70	5	18	5	11	7	14	1,8	2,9	Wagensteig 69.
8	16	1	.	5	6	6	12	2,9	1,8	Waltershofen 70.
13	72	5	26	4	7	7	.	1,8	1,8	Wasenweiler 71.
-	-	-	-	-	-	1	.	2,3	2,3	Wildtal 72.
6	11	2	.	5	6	5	9	7,6	3,7	Wittental 73.
33	143	9	51	13	52	12	26	6,2	1,8	Witttau 74.
4	6	-	-	2	.	4	12	8,9	3,8	Wolfenweiler 75.
-	-	-	-	-	-	4	.	5,3	2,1	Zarten 76.
-	-	-	-	-	-	2	2	3,1	3,1	Zastler 77.
876	7 194	240	1 735	522	1 474	1 036	4 762	428,9	161,7	Landkreis Hochschwarzwald
9	36	4	11	10	19	26	71	7,8	2,6	Altglashütten 1.
3	4	1	.	2	.	8	14	6,9	1,2	Bachheim 2.
72	249	12	78	16	31	27	71	16,0	6,6	Bernau 3.
7	15	2	.	1	.	13	27	13,8	12,0	Blasiwald 4.
-	-	-	-	1	.	2	.	8,2	1,0	Boll 5.
64	915	20	183	42	123	54	205	18,5	9,0	Bonndorf im Schwarzwald, Stadt 6.
22	38	4	12	7	12	20	98	7,0	0,5	Breitnau 7.

Regierungsbezirk Südbaden

Kreis Gemeinde	Nichtlandwirtschaftliche Arbeitsstätten am 6. 6. 1961					Auf 100 der Bevölkerung am 6. 6. 1961 kamen Beschäftigte		Von 100 Beschäftigten in nicht- landwirtschaftl. Arbeitsstätten waren am 6. 6. 1961	
	Arbeitsstätten		Beschäftigte		Beschäftigte im Handwerk	in nichtland- wirtschaftli- chen Arbeitsstätten	im Produzierenden Gewerbe	im Produzie- renden Gewerbe tätig	Frauen
	insgesamt	darunter Handwerk	insgesamt	davon weiblich					
	1	2	3	4	5	6	7	8	9
8. Brunnadern	7	-	12	4	-	8	.	.	33
9. Bubenbach	26	9	133	52	19	43	36	83	39
10. Dittishausen	32	8	84	20	37	20	10	51	24
11. Ebnet	5	1	16	4	.	17	.	.	25
12. Eisenbach	55	20	489	146	90	64	55	87	30
13. Ewattingen	26	11	106	42	46	15	10	71	40
14. Falkau	32	6	172	88	13	39	10	24	51
15. Faulenfürst	9	-	54	19	-	33	-	-	35
16. Feldberg (Schwarzwald)	55	10	398	204	49	66	2	4	51
17. Fischbach	9	3	18	6	3	7	1	17	33
18. Friedenweiler	33	10	264	190	32	46	5	11	72
19. Göschweiler	18	3	48	17	8	11	4	35	35
20. Grafenhausen	72	36	364	108	128	27	17	62	30
21. Gundelwangen	16	2	48	23	.	12	4	29	48
22. Häusern	47	18	317	103	95	40	21	53	32
23. Hinterzarten	180	40	1 075	470	210	54	17	31	44
24. Holzschlag	14	4	25	11	4	13	4	32	44
25. Kappel	27	9	72	32	23	14	4	26	44
26. Langenordnach	15	6	34	8	12	14	8	53	24
27. Lenzkirch	138	46	936	381	197	46	31	67	41
28. Löffingen, Stadt	126	52	842	285	297	43	29	67	34
29. Menzenschwand	54	19	204	91	43	37	8	23	45
30. Münchingen	10	2	28	8	.	12	.	.	29
31. Neustadt im Schwarzwald, Stadt	399	135	3 454	1 065	796	50	26	51	31
32. Oberbränd	19	6	118	43	16	38	30	81	36
33. Raitenbuch	8	2	21	9	.	11	.	.	43
34. Reiseltingen	32	7	72	32	14	14	8	58	44
35. Röttenbach	44	17	223	55	39	26	17	65	25
36. Rudenberg	5	-	9	4	-	4	-	.	44
37. Saig	66	8	337	206	50	49	12	24	61
38. St. Blasien, Stadt	213	53	1 628	725	483	51	16	31	45
39. St. Margen	88	40	273	102	101	17	7	42	37
40. Schluchsee	86	25	316	148	117	30	7	22	47
41. Schönenbach	6	-	18	9	-	11	-	-	50
42. Schollach	27	7	62	13	9	15	6	44	25
43. Schwärzenbach	14	2	28	7	.	9	3	29	25
44. Seppenhofen	20	7	69	17	44	18	11	58	25
45. Titisee	134	35	679	287	132	35	8	23	42
46. Urach	31	12	57	14	17	12	6	53	25
47. Waldau	23	11	38	10	15	12	5	39	26
48. Wellendingen	14	5	52	6	18	14	8	58	12
49. Wittlekofen	8	4	27	5	21	13	9	70	19
Landkreis Kehl	2 620	926	16 933	5 653	4 248	32	18	55	33
1. Altenheim	129	57	506	139	167	21	13	61	27
2. Appenweier	101	32	729	292	98	32	14	45	40
3. Auenheim	63	32	191	54	88	10	5	54	28
4. Bodersweier	54	30	195	40	123	14	9	60	21
5. Diersheim	38	17	95	35	43	11	7	63	37
6. Eckartsweier	30	12	54	22	14	8	2	26	41
7. Freistett, Stadt	140	56	782	308	146	28	20	72	39
8. Goldscheuer	101	44	400	132	104	16	11	69	33
9. Grauelsbaum	16	4	139	52	16	39	34	86	37
10. Hausgereut	8	2	23	10	.	21	10	48	43
11. Helmlingen	35	12	180	57	26	21	11	54	32
12. Hesselhurst	28	12	50	14	22	9	4	42	28
13. Hohnhurst	8	1	15	5	.	9	.	.	33
14. Holzhausen	11	5	21	7	8	6	.	.	33
15. Honau	11	3	23	10	8	5	2	35	43
16. Kehl, Stadt	822	206	8 169	2 340	1 859	62	29	46	29
17. Kork	70	32	485	214	155	28	10	35	44
18. Legelshurst	61	18	186	56	51	12	5	42	30
19. Leutesheim	57	24	277	109	64	22	17	77	39
20. Lichtenau, Stadt	104	40	454	179	136	31	20	63	39
21. Linx	49	15	105	34	30	13	6	44	32
22. Memprechtshofen	25	7	101	22	18	15	10	64	22
23. Muckenschopf	19	5	37	12	6	10	2	22	32
24. Müllen	8	1	39	7	.	16	.	.	18
25. Neumühl	25	11	103	22	70	10	8	73	21
26. Odelshofen	8	2	17	7	.	4	.	.	41
27. Querbach	8	2	17	4	.	6	.	.	24
28. Renchen, Stadt	193	82	1 626	554	514	47	37	79	34
29. Rheinbischofsheim	76	31	349	163	90	24	13	53	47
30. Sand	33	10	69	24	23	8	2	30	35
31. Scherzheim	34	15	196	68	45	24	20	81	35
32. Urloffen	146	59	939	552	156	30	23	75	59
33. Wagshurst	28	12	63	28	25	6	3	44	44
34. Willstätt	67	27	265	68	99	20	13	65	26
35. Zierolshofen	14	2	33	13	.	10	.	.	39
Landkreis Konstanz	7 337	2 283	69 471	24 622	12 892	44	26	59	35
1. Allensbach	113	46	474	186	165	23	11	48	39
2. Anselmingen	28	9	76	20	25	12	4	30	26
3. Bankholzen	29	7	46	13	12	11	3	28	28
4. Barga	11	1	22	9	.	9	3	36	41
5. Beuren am Ried	16	5	21	7	7	7	2	33	33

Nichtlandwirtschaftliche Arbeitsstätten am 6. 6. 1961 in ausgewählten Wirtschaftsbereichen								Gemeindestraßen am 1. 1. 1961 in km		Kreis Gemeinde	
Produzierendes Gewerbe		darunter Baugewerbe		Handel		Verkehr, Dienstleistungen (soweit von Unternehmen und Freien Berufen erbracht)		insgesamt	darunter Innerorts- straßen		
Arbeitsstätten	Beschäftigte	Arbeitsstätten	Beschäftigte	Arbeitsstätten	Beschäftigte	Arbeitsstätten	Beschäftigte				
10	11	10a	11a	12	13	14	15	16	17		
1	.	-	-	1	.	3	4	3,2	0,1	Brunnadern	8.
13	110	1	.	2	.	7	15	2,6	2,6	Bubenbach	9.
10	43	3	26	13	15	7	.	6,1	2,6	Dittishausen	10.
2	.	1	.	1	.	2	.	3,1	1,7	Ebnet	11.
26	424	3	8	7	12	18	39	5,8	2,8	Eisenbach	12.
14	75	4	26	2	2	6	11	14,3	2,7	Ewattlingen	13.
7	42	3	7	5	13	13	47	5,0	0,2	Falkau	14.
-	-	-	-	1	.	7	.	3,3	0,9	Faulenfürst	15.
3	14	1	.	7	24	36	268	4,6	1,6	Feldberg (Schwarzwald)	16.
3	3	1	.	2	.	2	.	3,6	1,1	Fischbach	17.
11	30	2	.	6	13	12	94	5,4	1,9	Friedenweiler	18.
6	17	2	.	4	6	5	15	7,6	3,2	Göschweiler	19.
33	224	12	61	8	23	25	100	36,5	4,7	Grafenhausen	20.
3	14	-	-	3	.	8	26	5,8	4,7	Gündelwangen	21.
19	167	7	25	5	17	18	104	2,7	2,7	Häusern	22.
37	333	13	250	37	75	95	582	15,4	4,7	Hinterzarten	23.
7	8	1	.	1	.	5	14	21,1	5,4	Holzschlag	24.
9	19	1	.	4	6	11	36	8,2	4,7	Kappel	25.
7	18	2	.	2	.	4	8	0,1	.	Langenordnach	26.
48	625	16	93	31	80	54	176	18,7	12,5	Lenzkirch	27.
54	563	20	201	30	83	31	110	14,0	7,3	Löffingen, Stadt	28.
20	46	4	10	7	41	22	79	3,7	2,4	Menzenschwand	29.
2	.	1	.	2	.	3	5	3,0	0,8	Münchingen	30.
117 ✓	1 769 ✓	32 ✓	320 ✓	107 ✓	445 ✓	137 ✓	723 ✓	28,4	18,0	Neustadt im Schwarzwald, Stadt	31.
8	95	2	.	1	.	8	16	2,1	2,1	Oberbränd	32.
3	.	-	-	-	-	3	10	3,5	1,8	Raitenbuch	33.
12	42	2	.	9	13	6	9	6,4	2,5	Reiselfingen	34.
17	144	4	16	10	19	14	47	5,5	5,5	Rötenbach	35.
1	.	-	-	-	-	1	.	2,4	1,5	Rudenberg	36.
12	80	1	.	6	20	42	211	13,9	1,2	Salz	37.
47	500	17	120	56	172	88	647	7,2	6,2	St. Blasien, Stadt	38.
41	116	10	32	12	24	27	109	10,8	.	St. Märgen	39.
19	69	8	34	15	27	46	192	9,8	6,1	Schluchsee	40.
-	-	-	-	3	9	2	.	1,4	0,8	Schönenbach	41.
12	23	3	4	3	3	9	18	6,8	0,8	Schollach	42.
3	8	-	-	1	.	8	13	11,2	.	Schwärzenbach	43.
7	40	2	.	4	.	7	18	2,6	1,3	Seppenhofen	44.
28	156	10	103	27	89	72	401	22,8	3,2	Titisee	45.
17	30	3	5	3	4	7	12	2,2	1,4	Urach	46.
11	15	3	6	2	.	6	11	4,8	1,2	Waldau	47.
6	30	1	.	2	.	6	.	5,7	2,0	Wellendingen	48.
3	19	1	.	1	.	3	6	9,4	1,9	Wittlekofen	49.
885	9 325	221	1 869	750	2 484	768	3 264	254,4	158,4	Landkreis Kehl	
52	307	19	56	38	84	32	77	15,8	10,1	Altenheim	1.
28	325	7	18	30	119	39	263	9,4	7,0	Appenweiler	2.
30	103	7	25	12	26	16	38	8,0	5,2	Auenheim	3.
26	117	7	56	9	23	16	44	8,9	4,6	Bodersweiler	4.
20	60	2	.	4	7	10	16	5,5	2,7	Diersheim	5.
11	14	1	.	9	16	6	14	2,5	0,8	Eckartsweiler	6.
54	562	13	43	37	83	42	112	23,5	10,2	Freistett, Stadt	7.
40	274	13	37	26	46	28	51	8,0	6,0	Goldscheuer	8.
6	119	1	.	3	3	4	8	3,8	1,0	Grauelsbaum	9.
3	11	-	-	1	.	3	8	1,4	0,8	Hausgeregut	10.
13	97	3	4	7	27	12	44	6,8	2,9	Helmlingen	11.
11	21	2	.	7	12	7	10	2,9	1,3	Hesselhurst	12.
1	.	1	.	3	5	2	.	4,7	1,0	Hohnhurst	13.
4	8	1	.	3	8	4	.	3,4	0,6	Holzhausen	14.
185 ✓	3 762 ✓	46 ✓	742 ✓	272 ✓	1 342 ✓	293 ✓	1 927 ✓	41,0	41,0	Honau	15.
30	168	10	55	17	51	16	70	6,9	4,6	Kehl, Stadt	16.
17	79	4	23	22	45	17	40	6,9	4,6	Kork	17.
26	213	5	15	11	24	14	20	8,5	5,3	Legelshurst	18.
42	286	13	106	33	67	22	60	8,6	4,5	Leutesheim	19.
18	46	2	.	11	23	14	22	7,7	2,4	Lichtenau, Stadt	20.
10	65	3	15	5	12	6	12	3,8	1,7	Linx	21.
5	8	1	.	6	.	6	11	3,7	1,2	Memprechtshofen	22.
1	.	2	.	1	.	3	5	1,0	0,2	Muckenschopf	23.
11	75	1	.	7	10	4	8	3,8	2,2	Müllen	24.
1	.	-	-	3	6	2	.	0,5	0,5	Neumühl	25.
2	.	-	-	1	.	3	7	2,1	0,7	Odelshofen	26.
77	1 285	19	447	59	155	45	134	14,1	11,0	Querbach	27.
28	185	8	30	25	63	16	60	6,8	4,9	Renchen, Stadt	28.
8	21	2	.	9	17	12	22	4,7	2,6	Rheinbischofsheim	29.
19	159	3	14	4	13	8	14	6,1	3,3	Sand	30.
58	708	16	68	51	134	31	65	13,2	9,3	Scherzheim	31.
12	28	2	.	6	12	7	16	2,6	1,2	Urloffen	32.
31	173	7	31	12	29	20	53	3,1	2,0	Wagshurst	33.
2	.	-	-	4	7	5	12	2,3	1,3	Willstätt	34.
										Zierolshofen	35.
2 259	40 736	604	5 477	2 174	8 670	2 286	12 617	667,7	389,5	Landkreis Konstanz	
43	229	18	96	25	62	37	153	7,3	6,4	Allensbach	1.
9	23	2	.	10	16	6	15	3,1	1,5	Anselmingen	2.
8	13	3	6	10	12	8	11	5,7	2,0	Bankholzen	3.
5	8	-	-	2	.	2	.	4,3	0,6	Bargen	4.
5	7	1	.	4	5	5	.	7,6	1,4	Beuren am Ried	5.

Regierungsbezirk Südbaden

Kreis Gemeinde	Nichtlandwirtschaftliche Arbeitsstätten am 6. 6. 1961					Auf 100 der Bevölkerung am 6. 6. 1961 kamen Beschäftigte		Von 100 Beschäftigten in nicht- landwirtschaftl. Arbeitsstätten waren am 6. 6. 1961	
	Arbeitsstätten		Beschäftigte		Beschäftigte im Handwerk	in nichtland- wirtschaft- lichen Arbeitsstätten	im Produzierenden Gewerbe	im Produzier- enden Gewerbe tätig	Frauen
	insgesamt	darunter Handwerk	insgesamt	davon weiblich					
	1	2	3	4	5	6	7	8	9
6. Biesendorf	12	2	52	9	.	25	17	67	17
7. Bietingen	21	10	75	26	26	9	3	28	35
8. Binningen	23	8	90	52	18	15	9	61	58
9. Bittelbrunn	10	2	23	7	.	8	3	39	30
10. Blumenfeld, Stadt	15	3	68	38	5	18	1	7	56
11. Böhringen	102	29	460	101	84	21	13	59	22
12. Bohligen	59	29	195	69	142	15	11	73	35
13. Büsingen am Hochrhein	44	13	89	32	28	11	3	33	36
14. Büßlingen	27	15	70	19	25	10	3	29	27
15. Dettingen	36	17	110	36	43	9	5	59	33
16. Dingelsdorf	36	13	86	26	34	12	4	37	30
17. Duchtlingen	12	1	38	15	.	11	.	.	39
18. Ebringen	8	.	18	6	.	7	.	.	33
19. Ehingen	32	9	151	24	25	19	12	60	16
20. Engen, Stadt	233	82	1 601	769	425	41	24	59	48
21. Friedingen	40	11	110	34	41	11	5	44	31
22. Gaienhofen	29	8	132	64	37	20	4	22	48
23. Gailingen	103	38	458	242	106	24	7	31	53
24. Gottmadingen	190	63	4 234	654	367	78	71	90	15
25. Güttingen	27	13	61	20	22	10	4	36	33
26. Gundholzen	3	.	8	3	.	4	.	.	38
27. Hausen an der Aach	13	5	54	14	27	15	8	50	26
28. Hegne	21	2	82	59	.	12	1	7	72
29. Hemmenhofen	17	6	49	17	20	13	5	35	35
30. Hilzingen	99	37	260	91	79	13	7	55	35
31. Horn	29	7	146	81	55	25	14	56	55
32. Iznang	14	6	29	8	19	7	5	69	28
33. Kaltbrunn	12	2	19	9	.	8	3	42	47
34. Konstanz, Stadt	2 631	724	24 723	10 139	4 558	47	23	48	41
35. Langenrain	17	7	36	12	13	11	4	36	33
36. Liggeringen	22	10	71	17	37	13	7	54	24
37. Litzelstetten	50	13	417	145	85	50	10	20	35
38. Markelfingen	49	21	129	40	62	13	7	53	31
39. Möggingen	15	3	36	17	5	11	3	25	47
40. Moos	25	3	53	10	10	11	3	28	19
41. Mühlhausen	33	15	157	33	54	15	9	61	21
42. Neuhausen	27	7	60	18	14	13	5	42	30
43. Nordhalden	12	1	57	8	.	25	.	.	14
44. Öhningen	72	28	229	110	57	16	8	51	48
45. Radolfzell, Stadt	662	213	8 129	2 932	1 300	60	35	59	36
46. Randegg	28	10	95	37	21	9	5	57	39
47. Reichenau	132	46	929	370	217	23	8	33	40
48. Riedheim	12	7	31	8	24	7	5	74	26
49. Rielasingen	231	81	1 537	926	352	33	25	76	60
50. Schienen	13	1	25	11	.	6	.	.	44
51. Schlatt am Randen	10	1	23	7	.	8	.	.	30
52. Schlatt unter Krähen	20	3	40	14	4	8	2	23	35
53. Singen (Hohentwiel), Stadt	1 400	451	21 738	6 501	3 787	65	44	67	30
54. Talheim	10	1	14	3	.	11	.	.	21
55. Tengen, Stadt	72	24	201	73	51	20	11	56	36
56. Überlingen am Ried	37	7	92	26	41	14	8	61	28
57. Uttenhofen	8	2	14	4	.	10	3	29	29
58. Wangen	59	23	194	62	86	21	9	43	32
59. Watterdingen	31	14	204	115	20	26	21	84	56
60. Weil	11	4	16	2	5	7	2	31	13
61. Weiler	22	5	57	17	8	16	3	18	30
62. Weiterdingen	33	12	74	30	28	11	5	43	41
63. Welschingen	45	15	338	43	78	36	30	83	13
64. Wiechs am Randen	22	8	55	11	20	15	6	36	20
65. Worblingen	48	18	262	113	75	17	12	74	43
66. Zimmerholz	14	6	28	8	12	10	4	43	29
Landkreis Lahr	3 953	1 467	30 102	12 395	6 554	37	26	71	41
1. Allmannsweier	33	12	67	23	27	7	3	40	34
2. Altdorf	64	21	370	168	61	26	19	75	45
3. Dörlinbach	47	26	262	164	72	30	26	87	63
4. Dundenheim	35	15	74	29	25	7	2	26	39
5. Ettenheim, Stadt	244	93	1 633	622	384	40	26	64	38
6. Ettenheimünster	40	24	164	87	33	23	13	56	53
7. Friesenheim	214	68	1 112	520	274	30	20	66	47
8. Grafenhausen	60	36	298	182	95	19	15	79	61
9. Heiligenzell	36	11	164	80	31	17	12	73	49
10. Hugsweier	41	18	204	102	82	21	16	74	50
11. Ichenheim	93	44	348	193	102	15	10	65	55
12. Kappel am Rhein	75	35	420	208	80	25	19	75	50
13. Kippenheim	115	43	674	279	218	28	19	67	41
14. Kippenheimweiler	27	11	51	22	26	7	3	45	43
15. Kürzell	66	31	281	167	68	21	14	67	59
16. Kuhbach	34	18	264	95	143	21	18	84	36
17. Lahr, Stadt	1 338	367	16 438	5 977	2 798	73	51	70	36
18. Langenwinkel	10	2	22	10	.	7	.	.	45
19. Mählberg, Stadt	49	23	346	173	112	24	20	82	50
20. Meienheim	72	32	264	118	123	14	11	78	45
21. Mietersheim	31	12	132	33	66	14	10	77	25
22. Münchweier	39	23	185	95	73	17	15	85	51
23. Nonnenweier	74	35	328	94	156	18	11	59	29
24. Oberschopfheim	116	47	579	340	140	30	24	79	59
25. Oberweier	58	26	430	205	88	30	25	83	48

Nichtlandwirtschaftliche Arbeitsstätten am 6. 6. 1961 in ausgewählten Wirtschaftsbereichen								Gemeindestraßen am 1. 1. 1961 in km		Kreis Gemeinde	
Produzierendes Gewerbe		darunter Baugewerbe		Handel		Verkehr, Dienstleistungen (soweit von Unternehmen und Freien Berufen erbracht)		insgesamt	darunter Innerorts- straßen		
Arbeitsstätten	Beschäftigte	Arbeitsstätten	Beschäftigte	Arbeitsstätten	Beschäftigte	Arbeitsstätten	Beschäftigte				
10	11	10a	11a	12	13	14	15	16	17		
4	35	-	-	-	-	4	6	1,9	0,4	Biesendorf	6.
7	21	2	.	4	7	6	13	6,5	4,8	Bietingen	7.
11	55	2	.	3	5	4	6	13,9	2,2	Binningen	8.
4	9	1	.	2	2	2	2	0,9	0,4	Bittelbrunn	9.
3	5	-	-	4	8	4	9	0,8	0,8	Blumenfeld, Stadt	10.
35	270	11	47	34	61	25	79	15,3	6,4	Böhringen	11.
31	142	9	54	5	13	13	20	11,2	4,0	Bohlingen	12.
15	29	5	13	6	6	10	18	8,9	2,9	Büdingen am Hochrhein	13.
12	20	8	14	4	10	6	14	4,3	1,0	Büdingen	14.
18	65	6	22	5	11	9	25	3,4	3,4	Dettingen	15.
11	32	5	22	4	6	18	40	7,8	2,8	Dingelsdorf	16.
1	.	-	-	4	9	3	12	2,5	2,3	Duchtingen	17.
-	-	-	-	3	5	2	2	2,0	0,2	Ebringen	18.
12	91	1	.	15	32	2	2	7,9	2,6	Ehingen	19.
84	949	23	237	64	248	67	224	11,1	10,2	Engen, Stadt	20.
12	48	4	23	17	30	8	17	7,0	1,9	Friedlingen	21.
36	29	3	15	6	10	13	33	6,2	3,5	Gailenhofen	22.
39	141	9	37	23	48	29	218	14,9	4,8	Gailingen	23.
66	3 829	25	209	56	154	51	162	16,7	13,0	Gottmadingen	24.
13	22	4	8	5	8	5	17	2,2	1,9	Güttingen	25.
-	-	-	-	-	-	2	2	4,0	2,0	Gundholzen	26.
5	27	1	-	2	2	3	7	3,2	1,1	Hausen an der Aach	27.
3	6	-	-	5	8	6	18	5,5	2,5	Hegne	28.
6	20	2	.	-	-	8	20	4,0	0,9	Hemmenhofen	29.
40	143	10	37	27	51	27	43	22,7	6,6	Hilzingen	30.
8	82	3	29	5	8	13	47	3,3	0,7	Horn	31.
7	20	4	16	6	6	1	.	1,5	0,3	Iznang	32.
5	8	-	-	4	5	1	.	9,5	0,3	Kaltbrunn	33.
713	11 921	146	1 498	813	3 782	937	6 053	118,2	111,3	Konstanz, Stadt	34.
7	13	1	6	1	6	7	10	0,5	0,5	Langenrain	35.
10	38	4	22	3	5	6	13	1,0	1,0	Liggeringen	36.
13	85	6	71	8	19	23	142	7,7	3,2	Litzelstetten	37.
21	68	5	10	13	24	9	22	4,6	3,7	Markelfingen	38.
4	9	3	.	6	9	3	.	3,8	0,5	Möggingen	39.
4	15	1	.	12	16	6	11	3,6	1,5	Moos	40.
16	95	3	5	5	11	6	19	7,9	2,7	Mühlhausen	41.
10	25	3	7	10	18	6	6	4,3	1,5	Neuhausen	42.
1	.	-	-	2	.	4	7	1,4	0,6	Nordhalden	43.
30	117	9	30	13	31	21	44	14,5	5,7	Öhningen	44.
179	4 789	55	628	217	21	205	1 483	45,4	42,5	Radolfzell, Stadt	45.
15	54	2	7	7	21	5	10	6,1	2,1	Randegg	46.
44	304	13	73	38	112	36	176	24,5	5,8	Reichenau	47.
6	23	4	.	2	2	4	.	5,5	1,9	Riedheim	48.
87	1 163	22	145	75	134	49	124	18,3	9,2	Rielasingen	49.
2	.	-	-	2	.	6	14	15,0	1,4	Schiene	50.
2	.	-	-	2	.	3	5	5,9	1,7	Schlatt am Randen	51.
5	9	-	-	9	13	4	.	4,1	1,5	Schlatt unter Krähen	52.
400	14 636	112	1 617	480	2 698	440	2 957	68,8	65,8	Singen (Hohentwiel), Stadt	53.
2	.	1	.	3	4	2	.	1,6	0,4	Talheim	54.
29	112	8	16	19	27	17	33	11,4	3,4	Tengen, Stadt	55.
11	56	3	18	13	14	8	12	9,6	1,8	Überlingen am Ried	56.
4	4	-	-	1	.	1	.	0,2	0,2	Uttenhofen	57.
22	83	8	45	8	16	23	53	12,5	8,0	Wangen	58.
14	171	7	11	7	15	5	8	4,4	1,2	Watterdingen	59.
4	5	2	.	2	.	2	.	1,4	0,6	Weil	60.
6	10	1	.	6	10	5	10	3,7	0,6	Weiler	61.
14	32	5	18	8	12	4	11	11,3	2,2	Weiterdingen	62.
23	281	7	222	9	31	8	15	11,7	2,9	Welschingen	63.
8	20	2	.	3	5	5	10	3,3	0,8	Wiechs am Randen	64.
20	195	6	32	10	35	16	36	7,7	5,8	Worblingen	65.
7	12	1	.	3	4	2	.	0,7	0,7	Zimmerholz	66.
1 610	21 274	373	2 974	1 098	3 544	947	2 991	306,2	207,8	Landkreis Lahr	
12	27	4	9	6	10	11	20	2,8	2,5	Allmannsweier	1.
25	277	5	12	21	49	14	28	4,1	4,1	Aldorf	2.
31	229	9	24	7	11	5	9	8,2	2,4	Dörflinbach	3.
13	19	5	7	6	15	10	20	3,1	1,9	Dundenheim	4.
91	1 051	25	161	80	215	54	171	9,8	7,9	Ettenheim, Stadt	5.
26	92	5	10	4	4	5	7	3,8	3,8	Ettenheimmünster	6.
76	735	19	103	74	174	52	159	12,0	9,4	Friesenheim	7.
34	236	8	35	10	21	12	20	8,9	3,6	Grafenhausen	8.
17	119	2	.	7	11	8	18	3,0	2,2	Helligenzell	9.
17	151	5	18	12	27	9	16	5,4	4,2	Hugsweier	10.
46	226	15	55	16	33	23	61	11,7	5,4	Ichenheim	11.
36	317	11	30	13	26	19	37	4,2	4,2	Kappel am Rhein	12.
47	451	9	64	30	96	31	85	4,5	4,0	Kippenheim	13.
11	23	1	.	8	17	5	7	2,3	1,1	Kippenheimweiler	14.
33	187	8	31	13	43	13	25	6,0	3,7	Kürzell	15.
20	222	4	107	3	8	7	19	4,0	2,8	Kuhbach	16.
416	11 489	88	1 392	470	2 200	363	1 549	61,0	55,4	Lahr, Stadt	17.
2	.	-	-	3	4	3	.	0,6	0,4	Langenwinkel	18.
27	282	8	69	7	12	8	28	11,3	4,7	Mahlberg, Stadt	19.
37	206	9	66	17	27	15	25	6,5	6,5	Meißenheim	20.
14	101	3	28	10	19	6	.	2,0	2,0	Mietersheim	21.
23	157	3	13	7	.	8	15	5,5	4,9	Münchweier	22.
35	192	14	115	12	25	19	51	7,0	6,2	Nonnenweier	23.
51	459	10	27	35	54	21	35	8,9	4,5	Oberschopfheim	24.
30	355	8	60	13	20	12	28	9,1	6,4	Oberweier	25.

Regierungsbezirk Südbaden

Kreis Gemeinde.	Nichtlandwirtschaftliche Arbeitsstätten am 6. 6. 1961					Auf 100 der Bevölkerung am 6. 6. 1961 kamen Beschäftigte		Von 100 Beschäftigten in nicht- landwirtschaftl. Arbeitsstätten waren am 6. 6. 1961	
	Arbeitsstätten		Beschäftigte		Beschäftigte im Handwerk	in nichtland- wirtschaft- lichen Arbeitsstätten	im Produzierenden Gewerbe	im Produzie- renden Gewerbe tätig	Frauen
	insgesamt	darunter Handwerk	insgesamt	davon weiblich					
	1	2	3	4	5	6	7	8	9
26. Orschweier	24	10	101	34	22	12	6	51	34
27. Ottenheim	93	39	391	142	104	20	9	47	36
28. Prinzbach	11	1	33	18	.	9	.	.	55
29. Reichenbach	111	42	536	249	214	26	20	78	46
30. Ringsheim	97	42	669	213	145	33	25	76	32
31. Rust	93	48	550	363	120	25	20	79	66
32. Schmieheim	37	14	201	82	23	27	22	83	41
33. Schönberg	9	1	38	10	.	15	.	.	26
34. Schuttern	47	18	226	78	66	20	16	77	35
35. Schuttertal	42	20	129	62	39	12	8	64	48
36. Schutterzell	20	6	73	40	18	13	8	63	55
37. Schweighausen	55	23	187	113	47	15	9	63	60
38. Seelbach	149	59	1 191	727	249	39	32	81	61
39. Sulz	86	47	497	209	155	22	18	82	42
40. Wallburg	31	7	88	49	16	18	11	60	56
41. Wittelbach	13	7	37	8	23	13	5	43	22
42. Wittenweier	24	10	45	12	21	9	4	49	27
Landkreis Lörrach	5 713	1 736	55 961	20 210	10 002	41	25	62	36
1. Adelhausen	28	7	75	9	25	14	5	33	12
2. Adelsberg	4	-	8	4	-	3	-	-	50
3. Aftersteg	14	3	173	66	4	65	58	90	38
4. Aitern	11	2	36	17	.	9	.	.	47
5. Atzenbach	45	18	399	201	50	37	23	61	50
6. Binzen	52	23	216	80	94	16	10	60	37
7. Blansingen	14	3	43	13	9	11	5	42	30
8. Bällen	4	-	10	2	-	8	-	-	20
9. Brombach	181	61	3 371	1 545	304	79	43	55	46
10. Bürchau	15	2	42	8	.	19	8	43	19
11. Degerfelden	19	9	39	16	15	6	3	49	41
12. Efringen-Kirchen	103	41	468	113	234	23	13	59	24
13. Egringen	21	9	57	19	26	9	5	53	33
14. Ehrnsberg	13	5	44	11	9	12	6	50	25
15. Eichen	10	1	19	9	.	5	.	.	47
16. Eichsel	12	-	23	10	-	7	-	-	43
17. Eimeldingen	37	11	246	39	57	27	19	70	16
18. Elbenschwand	6	1	12	3	.	7	.	.	25
19. Endenburg	17	5	49	23	6	14	2	16	47
20. Enkenstein	5	1	13	5	.	9	.	.	38
21. Fahrnau	99	33	713	255	100	29	20	68	36
22. Fischingen	10	1	18	7	.	6	.	.	39
23. Fröhnd	11	2	22	9	.	5	.	.	41
24. Gersbach	35	11	84	30	19	11	3	26	36
25. Geschwend	18	5	48	17	11	14	8	54	35
26. Grenzach	161	54	3 572	1 140	330	71	62	87	32
27. Gresgen	13	5	32	17	5	8	1	16	53
28. Haagen	67	24	1 632	891	192	57	23	41	55
29. Hüg	38	11	232	120	20	30	23	75	52
30. Hügelsberg	10	2	47	13	.	12	9	72	28
31. Haltingen	150	55	1 784	346	495	43	21	48	19
32. Hasel	31	9	71	34	12	8	4	51	48
33. Hauingen	77	28	381	176	119	15	9	58	46
34. Hausen im Wiesental	85	26	719	320	81	38	32	83	45
35. Herten	49	14	293	117	50	13	5	35	40
36. Hüllstein	51	24	789	316	111	50	46	93	40
37. Holzen	21	3	36	10	9	7	3	36	28
38. Hüdingen	5	2	8	4	.	2	.	.	50
39. Huttingen	14	2	36	6	.	12	5	42	17
40. Inzlingen	40	20	276	85	107	19	15	77	31
41. Istein	24	7	153	24	15	18	13	71	16
42. Kleinkems	18	2	320	32	.	65	58	90	10
43. Langenau	25	7	168	81	15	24	20	81	48
44. Lörrach, Stadt	1 503	441	17 018	6 281	3 214	56	30	54	37
45. Märkt	8	1	16	8	.	4	-	-	50
46. Mambach	21	5	54	24	8	12	4	33	44
47. Mappach	9	-	17	6	-	5	.	.	35
48. Maulburg	124	49	939	394	170	31	25	81	42
49. Muggenbrunn	22	4	79	41	7	26	9	37	52
50. Neuenweg	19	9	50	23	15	10	4	42	46
51. Ötlingen	10	3	22	9	5	4	1	23	41
52. Pfaffenberg	3	-	10	1	-	6	-	-	10
53. Präg	21	3	63	18	7	16	3	21	29
54. Raich	9	-	27	9	-	9	.	.	33
55. Raitbach	24	2	72	42	-	14	.	.	58
56. Riedichen	3	-	9	3	-	5	.	.	33
57. Rümplingen	13	4	147	23	28	29	24	82	16
58. Sallneck	10	2	23	7	.	10	6	57	30
59. Schallbach	9	1	19	7	.	5	1	26	37
60. Schlächtenhaus	16	3	33	15	4	8	.	.	45
61. Schlechnau	8	1	14	5	.	5	.	.	36
62. Schönau im Schwarzwald, Stadt	162	46	1 517	608	388	65	48	74	40
63. Schönenberg	6	1	17	7	.	5	.	.	41
64. Schopfheim, Stadt	401	123	3 999	1 459	744	51	34	66	36
65. Steinen	142	48	1 151	450	226	38	29	77	39
66. Tegernau	30	9	132	58	19	25	18	72	44
67. Todtnau, Stadt	195	58	1 841	655	398	62	48	77	36
68. Todtnauberg	54	12	183	102	42	33	6	19	56

Nichtlandwirtschaftliche Arbeitsstätten am 6. 6. 1961 in ausgewählten Wirtschaftsbereichen								Gemeindestraßen am 1.1.1961 in km		Kreis Gemeinde	
Produzierendes Gewerbe		darunter Baugewerbe		Handel		Verkehr, Dienstleistungen (soweit von Unternehmern und Freien Berufen erbracht)		insgesamt	darunter Innerorts- straßen		
Arbeitsstätten	Beschäftigte	Arbeitsstätten	Beschäftigte	Arbeitsstätten	Beschäftigte	Arbeitsstätten	Beschäftigte				
10	11	10a	11a	12	13	14	15	16	17		
11	52	1	.	3	7	7	29	2,1	2,1	Orschweier	26.
38	184	9	38	17	37	27	71	6,8	6,8	Ottenheim	27.
1	.	-	-	2	.	4	15	6,5	0,7	Prinzbach	28.
54	419	15	82	31	58	23	44	18,2	10,4	Reichenbach	29.
45	507	8	32	30	76	17	58	3,9	3,9	Ringsheim	30.
53	432	12	49	18	35	17	39	3,9	2,9	Rust	31.
20	166	4	7	5	8	8	18	3,0	2,1	Schmieheim	32.
2	.	1	.	-	-	5	14	2,5	.	Schönberg	33.
18	173	5	107	14	21	11	21	3,3	1,2	Schuttern	34.
22	83	1	.	8	14	8	16	2,9	0,6	Schuttertal	35.
6	46	1	.	6	10	5	10	4,4	1,8	Schutterzell	36.
23	117	5	13	14	22	13	31	8,2	1,1	Schweighausen	37.
70	965	16	111	37	67	36	107	17,3	6,7	Seelbach	38.
50	407	11	48	15	27	15	34	10,7	9,0	Sulz	39.
11	53	1	.	9	16	8	13	1,5	1,5	Wallburg	40.
5	16	2	.	3	.	.	11	1,8	0,7	Wittelbach	41.
11	22	3	8	2	.	6	11	3,5	2,1	Wittenweiler	42.
1 870	34 573	467	5 507	1 570	8 118	1 747	9 122	673,1	358,0	Landkreis Lörrach	
7	25	3	21	10	26	8	11	4,5	2,5	Aoelhausen	1.
-	-	-	-	-	-	1	.	7,2	2,2	Adelsberg	2.
7	155	1	.	1	.	4	11	2,1	1,2	Aftersteg	3.
3	.	-	-	-	-	6	25	3,0	.	Altarn	4.
19	243	3	9	15	117	8	18	0,7	0,7	Atzenbach	5.
24	130	7	27	14	37	9	29	6,4	3,0	Binzen	6.
4	18	1	.	3	9	4	8	7,1	1,9	Blansingen	7.
-	-	-	-	1	.	1	.	0,0	.	Böllen	8.
58	1 854	21	221	54	1 281	55	192	14,8	8,8	Brombach	9.
5	18	2	.	1	.	7	12	5,0	2,8	Bürchau	10.
9	19	2	.	4	.	5	8	3,8	1,1	Degerfelden	11.
42	278	10	168	12	29	37	128	22,0	10,9	Ehringen-Kirchen	12.
10	30	2	.	3	7	4	11	7,4	1,6	Egringen	13.
6	22	2	.	1	.	4	13	11,3	1,5	Enrsberg	14.
1	.	-	-	4	5	3	6	3,7	3,0	Eichen	15.
-	-	-	-	2	.	6	12	6,2	1,0	Eichsel	16.
12	173	1	.	12	24	8	29	1,2	0,8	Eimeldingen	17.
2	8	1	.	-	-	2	.	5,7	0,7	Elbenschwand	18.
6	8	1	.	3	3	5	20	13,6	4,6	Endenburg	19.
1	.	-	-	1	.	2	.	3,1	0,6	Enkenstein	20.
39	487	11	45	31	130	23	64	5,6	5,6	Fahrnau	21.
2	.	-	-	3	5	4	4	2,8	0,7	Fischingen	22.
2	.	-	-	-	-	6	14	13,2	2,9	Fröhd	23.
12	22	2	.	7	15	12	28	14,8	3,6	Gersbach	24.
8	26	-	-	3	.	5	13	6,9	1,0	Geschwend	25.
54	3 103	16	412	47	167	47	198	15,7	11,1	Grenzach	26.
5	5	-	-	2	.	3	14	7,2	3,6	Gresgen	27.
22	671	6	213	22	856	20	84	5,4	4,8	Haagen	28.
10	173	3	3	6	14	16	30	17,1	3,1	Häg	29.
3	34	1	.	2	.	4	6	4,5	1,6	Hägelberg	30.
56	865	19	383	42	162	45	712	19,1	13,2	Haltlingen	31.
13	36	-	-	7	13	8	17	9,8	2,9	Hasel	32.
31	220	11	35	20	72	20	65	6,3	3,8	Hauingen	33.
33	600	6	38	17	38	28	52	7,1	3,8	Hausen im Wiesental	34.
18	104	4	17	13	24	14	28	9,7	4,1	Herten	35.
27	736	7	65	16	31	5	10	4,7	3,3	Höllstein	36.
7	13	3	9	4	5	5	9	4,8	1,8	Holzen	37.
2	.	1	.	2	.	1	.	3,4	1,3	Hüsing	38.
5	15	-	-	3	6	3	5	5,6	1,4	Huttingen	39.
19	212	7	75	10	9	9	33	7,1	7,1	Inzlingen	40.
9	108	2	.	4	9	7	19	9,9	4,3	Istein	41.
5	288	2	.	3	.	8	20	3,2	2,5	Kleinkems	42.
11	136	2	.	7	12	4	9	1,8	0,7	Langenau	43.
432 ✓	9 180 ✓	87 ✓	1 572 ✓	489 ✓	2 870 ✓	469 ✓	3 017 ✓	64,8	63,9	Lörrach, Stadt	44.
-	-	-	-	3	3	3	6	1,9	1,9	Märkt	45.
8	18	1	.	3	7	7	10	2,3	0,5	Mambach	46.
2	.	-	-	1	.	3	6	7,2	1,1	Mappach	47.
51	757	20	69	36	86	29	65	8,4	5,9	Maulburg	48.
7	29	1	.	4	6	7	31	3,5	0,9	Muggenbrunn	49.
10	21	2	.	1	.	7	23	7,3	1,3	Neuenweg	50.
3	5	1	.	1	.	2	.	0,0	.	Ötlingen	51.
-	-	-	-	-	-	2	.	6,0	0,5	Pfaffenberg	52.
5	13	1	.	4	6	9	25	3,3	0,7	Präg	53.
1	.	-	-	2	.	4	9	2,0	0,7	Raich	54.
2	.	-	-	4	6	12	35	7,9	3,5	Raitbach	55.
1	.	-	-	-	-	2	.	7,8	0,5	Riedichen	56.
5	120	1	.	2	.	4	13	2,0	1,2	Rümmingen	57.
4	13	1	.	3	4	2	.	10,0	2,5	Sallneck	58.
3	5	-	-	2	.	2	.	6,5	1,3	Schallbach	59.
2	.	-	-	5	11	5	14	4,1	1,4	Schlächtenhaus	60.
1	.	-	-	2	.	4	7	3,0	2,2	Schlechttau	61.
53	1 123	16	136	49	135	44	139	5,8	4,3	Schönau im Schwarzwald,	62.
1	.	1	.	1	.	2	.	5,8	1,1	Stadt	63.
132	2 651	33	352	113	459	123	534	17,3	17,3	Schopfheim, Stadt	64.
51	884	16	124	37	97	40	129	7,6	6,0	Steinen	65.
15	95	2	.	5	.	8	18	4,3	0,9	Tegernau	66.
73	1 412	18	179	54	144	54	218	6,0	5,4	Todtnau, Stadt	67.
9	34	3	19	6	14	35	117	9,8	3,6	Todtnauberg	68.

Regierungsbezirk Südbaden

Kreis Gemeinde	Nichtlandwirtschaftliche Arbeitsstätten am 6. 6. 1961					Auf 100 der Bevölkerung am 6. 6. 1961 kamen Beschäftigte		Von 100 Beschäftigten in nicht- landwirtschaftl. Arbeitsstätten waren am 6. 6. 1961	
	Arbeitsstätten		Beschäftigte		Beschäftigte im Handwerk	in nichtland- wirtschaft- lichen Arbeitsstätten	im Produzierenden Gewerbe	im Produzie- renden Gewerbe tätig	Frauen
	insgesamt	darunter Handwerk	insgesamt	davon weiblich					
	1	2	3	4	5	6	7	8	9
69. Tunau	4	1	11	4	.	7	.	.	36
70. Utzenfeld	23	10	222	53	40	44	37	83	24
71. Weil am Rhein, Stadt	638 ✓	176 ✓	6 489 ✓	2 030	1 220	37	19	51	31
72. Weitenau	16	-	30	12	-	8	1	13	40
73. Welmlingen	17	6	27	10	8	9	3	33	37
74. Wembach	7	2	21	7	.	10	4	38	33
75. Wiechs	20	5	214	34	156	20	15	74	16
76. Wieden	22	6	66	21	28	13	5	36	32
77. Wies	39	14	85	19	18	11	5	42	22
78. Wieslet	32	12	110	55	23	24	17	72	50
79. Wintersweiler	8	1	36	3	.	15	.	.	8
80. Wittlingen	14	5	33	8	13	8	3	39	24
81. Wollbach	40	13	94	30	33	9	4	44	32
82. Wyhlen	136	45	1 289	271	244	27	20	75	21
83. Zell im Wiesental, Stadt	212	66	3 005	1 155	347	65	53	82	38
Landkreis Müllheim	2 998	947	17 987	6 981	4 657	33	16	48	39
1. Auggen	52	21	398	72	56	26	20	75	18
2. Badenweiler	459	85	2 384	1 361	478	74	11	15	57
3. Ballrechten	18	7	47	15	23	10	5	49	32
4. Bamlach	15	5	62	28	13	12	2	19	45
5. Bellingen	36	10	121	76	29	21	2	9	63
6. Bremgarten	16	4	35	15	8	7	2	26	43
7. Britzingen	31	11	82	33	16	11	3	28	40
8. Buggingen	72	29	1 408	92	127	74	67	91	7
9. Dattingen	11	2	31	7	.	12	6	55	23
10. Dottingen	14	6	50	24	27	11	1	12	48
11. Eschbach	28	8	96	37	35	11	4	35	39
12. Feldberg	20	8	57	28	17	10	3	33	49
13. Feuerbach	9	2	17	4	.	6	.	.	24
14. Gallenweiler	7	-	15	6	-	9	.	.	40
15. Gröbheim	37	15	137	57	54	16	10	63	42
16. Grunern	13	1	153	19	.	26	.	.	12
17. Heitersheim, Stadt	131	48	945	311	306	36	20	57	33
18. Hertingen	17	4	30	8	10	8	3	37	27
19. Hügelsheim	22	6	66	21	17	10	2	21	32
20. Kandern, Stadt	178	70	1 153	391	292	39	25	66	34
21. Krozingen, Bad	317	84	1 702	806	480	45	13	29	47
22. Laufen	21	5	62	16	13	11	2	18	26
23. Liel	32	15	102	38	27	17	10	60	37
24. Lipburg	18	1	87	54	.	21	4	18	62
25. Malsburg	41	13	169	27	42	19	14	76	16
26. Marzell	31	14	316	186	21	42	3	7	59
27. Mauchen	11	2	18	5	.	5	1	17	28
28. Müllheim, Stadt	412 ✓	154 ✓	3 387 ✓	1 443	1 106	52	25	49	43
29. Neuenburg, Stadt	95	37	605	150	296	24	14	57	25
30. Niedereggenen	18	4	34	13	9	9	4	47	38
31. Niederweiler	40	17	168	55	36	23	7	30	33
32. Obereggenen	27	6	116	48	44	17	8	46	41
33. Obermünstertal	44	10	241	86	37	16	7	45	36
34. Rheinweiler	21	7	85	25	32	16	7	45	29
35. Riedlingen	12	2	36	12	.	10	.	38	33
36. Schliengen	92	30	307	102	112	22	8	38	33
37. Schweighof	16	2	40	25	.	9	.	.	63
38. Seefeldern	29	8	62	28	13	6	1	16	45
39. Sitzenkirch	8	2	18	5	.	8	2	22	28
40. Staufen, Stadt	191	67	1 503	572	368	46	29	62	38
41. Steinensstadt	17	6	55	15	26	9	4	44	27
42. Sulzburg, Stadt	80	29	402	197	110	26	13	50	49
43. Tannenkirch	26	11	82	24	41	11	6	55	29
44. Tunsel	29	11	72	26	28	9	3	38	36
45. Untermünstertal	132	56	918	381	248	35	25	72	42
46. Vögelsheim	17	4	33	11	6	9	2	24	33
47. Wettelbrunn	16	6	35	11	12	10	3	31	31
48. Zienken	12	2	31	8	.	10	3	29	26
49. Zunzingen	7	-	14	7	-	8	-	-	50
Landkreis Offenburg	4 294	1 495	39 700	12 901	9 255	40	22	55	32
1. Berghaupten	45	21	214	68	62	12	9	75	32
2. Bernersbach	24	4	74	40	5	6	0	7	54
3. Bohlbach	67	23	513	71	77	29	5	17	14
4. Bottenau	5	-	16	7	-	3	-	-	44
5. Bühl	16	5	113	30	12	16	2	12	27
6. Butschbach	3	-	12	3	-	3	.	.	25
7. Diersburg	48	20	219	143	46	17	13	77	65
8. Durbach	65	31	310	138	114	14	8	58	45
9. Ebersweiler	28	16	95	35	44	13	8	64	37
10. Elgersweiler	61	25	203	61	103	13	7	55	30
11. Erlach	24	10	64	29	32	11	6	52	45
12. Fessenbach	19	4	180	24	12	20	1	7	13
13. Gengenbach, Stadt	286	107	3 670	1 369	530	62	49	78	37
14. Griesbach, Bad	77	31	323	154	90	33	18	54	48
15. Griesheim	22	14	85	26	67	9	6	68	31
16. Haslach	12	5	22	9	7	4	1	32	41
17. Hofweiler	67	26	289	131	84	12	6	55	45
18. Ibach	28	4	147	21	17	18	13	71	14

Nichtlandwirtschaftliche Arbeitsstätten am 6. 6. 1961 in ausgewählten Wirtschaftsbereichen								Gemeindestraßen am 1. 1. 1961 in km		Kreis Gemeinde	
Produzierendes Gewerbe		darunter Baugewerbe		Handel		Verkehr, Dienstleistungen (soweit von Unternehmen und Freien Berufen erbracht)		insgesamt	darunter Innerorts- straßen		
Arbeitsstätten	Beschäftigte	Arbeitsstätten	Beschäftigte	Arbeitsstätten	Beschäftigte	Arbeitsstätten	Beschäftigte				
10	11	10a	11a	12	13	14	15	16	17		
1	.	-	-	-	-	1	.	0,7	0,3	Tunau	69.
12	185	4	19	2	.	7	15	0,4	0,4	Utzenfeld	70.
180 ✓	3 327 ✓	49 ✓	627 ✓	186 ✓	694 ✓	227 ✓	2 183 ✓	41,9	41,1	Weil am Rhein, Stadt	71.
4	4	-	-	4	.	5	11	6,7	0,5	Weitenau	72.
7	9	2	-	2	.	2	.	3,5	0,9	Welmlingen	73.
3	8	-	-	1	.	1	.	0,9	.	Wembach	74.
4	159	3	-	5	10	5	9	8,2	4,2	Wiechs	75.
7	24	-	-	3	4	9	28	7,3	2,1	Wieden	76.
16	36	5	15	7	12	13	21	17,4	10,3	Wies	77.
18	79	2	.	4	7	5	14	10,9	2,1	Wieslet	78.
2	.	1	.	1	.	2	.	5,7	0,8	Wintersweiler	79.
5	13	1	.	2	.	3	7	3,9	1,2	Wittlingen	80.
17	41	5	12	8	14	11	23	16,8	5,5	Wollbach	81.
46	966	11	136	41	97	40	144	18,3	11,7	Wyhlen	82.
68	2 466	20	149	65	201	62	216	11,2	11,2	Zell im Wiesental, Stadt	83.
917	8 673	246	2 091	677	2 260	1 106	4 564	304,1	172,8	Landkreis Müllheim	
19	297	6	17	11	26	16	50	17,3	3,7	Auggen	1.
65	359	19	139	62	205	307	1 455	13,6	11,4	Badenweiler	2.
7	23	1	.	3	5	4	7	1,3	1,0	Ballrechten	3.
4	12	2	.	3	.	4	8	4,3	1,9	Bamlach	4.
6	11	2	.	9	17	16	54	2,8	1,2	Bellingen	5.
4	9	2	.	4	6	4	8	1,9	0,7	Bremgarten	6.
10	23	1	.	7	14	9	21	9,7	2,5	Britzingen	7.
28	1 278	7	55	12	34	26	70	11,0	4,5	Buggingen	8.
3	17	2	.	2	.	4	6	2,2	1,1	Dattingen	9.
4	6	-	-	2	.	2	29	3,8	1,8	Dottingen	10.
7	34	2	.	8	27	9	16	3,4	3,4	Eschbach	11.
9	19	2	.	2	.	2	5	18	5,0	Feldberg	12.
2	.	-	-	2	.	2	.	3,1	1,7	Feuerbach	13.
1	.	-	-	1	.	3	4	2,3	0,3	Gallenweiler	14.
15	86	6	30	11	22	7	14	0,4	0,4	Gräshelm	15.
2	.	-	-	3	10	5	15	6,6	1,5	Grunern	16.
48	535	14	102	31	170	40	131	7,4	4,9	Heitersheim, Stadt	17.
4	11	1	.	5	8	6	.	3,4	1,1	Hertingen	18.
5	14	1	.	7	27	6	13	4,8	2,0	Hügelheim	19.
77	758	18	130	47	145	41	177	8,3	6,3	Kandern, Stadt	20.
77	497	25	255	65	227	162	845	14,9	13,5	Krozingen, Bad	21.
4	11	-	-	5	20	4	6	5,6	1,6	Laufen	22.
14	61	3	9	8	14	5	9	2,2	1,8	Liel	23.
4	16	-	-	3	4	7	20	4,1	3,1	Lipburg	24.
21	128	2	.	5	10	11	19	17,8	5,7	Malsburg	25.
11	23	3	5	6	12	11	25	4,8	4,8	Marzell	26.
3	3	-	-	3	4	2	.	3,2	1,4	Mauchen	27.
129 ✓	1 646 ✓	33 ✓	467 ✓	123 ✓	554 ✓	120 ✓	631 ✓	22,4	18,7	Müllheim, Stadt	28.
33	342	12	237	24	71	30	131	17,3	12,8	Neuenburg, Stadt	29.
6	16	-	-	3	3	5	6	1,4	1,4	Niedereggenen	30.
17	51	4	10	8	79	10	25	3,5	3,5	Niederweiler	31.
9	53	-	-	4	6	8	42	7,1	1,7	Obereggenen	32.
15	109	5	12	8	11	12	45	3,5	.	Obermünstertal	33.
8	38	4	23	4	8	5	19	3,0	1,7	Rheinweiler	34.
2	.	1	.	4	8	3	3	0,6	0,6	Riedlingen	35.
33	117	8	48	20	59	33	103	3,6	3,6	Schliengen	36.
3	.	1	.	3	.	10	31	1,3	0,8	Schweighof	37.
7	10	2	.	10	19	6	14	8,3	3,2	Seefeldlen	38.
3	4	1	.	1	.	2	.	3,7	2,1	Sitzenkirch	39.
67	928	23	217	55	227	57	239	8,2	6,9	Staufen, Stadt	40.
5	24	1	.	5	10	3	8	6,5	1,0	SteinStadt	41.
29	201	10	57	21	60	23	71	8,8	5,8	Sulzburg, Stadt	42.
13	45	4	26	4	9	4	11	10,1	3,2	Tannenkirch	43.
10	27	2	.	5	8	10	21	6,6	2,6	Tunsel	44.
61	661	14	130	34	70	30	96	13,5	13,5	Untermünstertal	45.
5	8	2	.	4	6	4	12	2,3	1,0	Vögisheim	46.
5	11	-	-	5	12	3	7	2,9	1,2	Wettelbrunn	47.
3	9	-	-	3	6	3	5	3,5	0,9	Zienken	48.
-	-	-	-	2	.	3	5	0,8	0,8	Zunzingen	49.
1 466	21 964	344	3 908	1 280	5 388	1 193	8 410	487,9	272,4	Landkreis Offenburg	
23	161	7	27	7	17	12	26	11,7	4,8	Berghaupten	1.
4	5	-	-	9	11	6	10	10,8	7,2	Bermersbach	2.
21	85	5	30	24	104	18	304	4,1	3,1	Bohlsbach	3.
-	-	-	-	2	.	1	.	7,0	.	Bottenau	4.
7	14	-	-	2	.	5	85	1,3	1,3	Bühl	5.
1	.	-	-	-	-	1	.	4,6	4,1	Butschbach	6.
24	169	5	10	6	8	12	22	18,0	9,3	Diersburg	7.
31	180	9	36	11	49	18	52	9,3	0,5	Durbach	8.
16	61	5	21	6	14	2	.	3,4	1,4	Ebersweiler	9.
24	112	7	55	19	41	13	33	5,6	4,0	Elgersweiler	10.
11	33	1	.	7	16	2	.	6,2	2,5	Erlach	11.
4	13	-	-	8	20	4	135	5,7	4,8	Fessenbach	12.
101	2 850	22	210	86	244	79	333	20,0	16,1	Gengenbach, Stadt	13.
37	173	10	31	12	24	23	70	10,7	3,2	Griesbach, Bad	14.
11	58	3	34	4	.	7	.	3,0	2,7	Griesheim	15.
5	7	-	-	2	.	5	.	3,8	2,2	Haslach	16.
24	158	9	38	21	31	18	73	11,9	5,9	Horweiler	17.
14	105	-	-	6	19	5	13	8,8	.	Ibach	18.

Regierungsbezirk Südbaden

Kreis Gemeinde	Nichtlandwirtschaftliche Arbeitsstätten am 6. 6. 1961					Auf 100 der Bevölkerung am 6. 6. 1961 kamen Beschäftigte		Von 100 Beschäftigten in nicht- landwirtschaftl. Arbeitsstätten waren am 6. 6. 1961	
	Arbeitsstätten		Beschäftigte		Beschäftigte im Handwerk	in nichtland- wirtschaft- lichen Arbeitsstätten	im Produzierenden Gewerbe	im Produzie- renden Gewerbe tätig	Frauen
	insgesamt	darunter Handwerk	insgesamt	davon weiblich					
	1	2	3	4	5	6	7	8	9
19. Lautenbach	78	31	287	104	111	17	8	45	36
20. Lierbach	8	1	100	53	.	25	.	.	53
21. Maisach	8	1	24	8	.	7	3	38	33
22. Nesselried	15	8	29	12	18	4	2	41	41
23. Niederschopfheim	75	36	359	195	119	16	12	72	54
24. Nußbach	48	23	172	77	56	16	11	72	45
25. Oberkirch, Stadt	420	147	3 762	1 291	813	49	33	66	34
26. Üdsbach	15	4	40	16	8	4	1	25	40
27. Offenburg, Stadt	1 610 ✓	438 ✓	22 622 ✓	6 978	4 775	82	39	48	31
28. Ohlsbach	55	28	211	101	75	12	8	62	48
29. Oppenau, Stadt	196	78	1 098	373	446	37	24	65	34
30. Ortenberg	91	31	665	196	131	28	20	72	29
31. Peterstal (Renchtal), Bad	121	49	973	349	385	46	32	69	36
32. Rammersweier	51	21	157	45	89	9	5	58	29
33. Ramsbach	11	2	39	7	.	7	4	62	18
34. Reichenbach	23	10	61	12	29	5	3	62	20
35. Ringelbach	7	-	18	9	-	6	.	.	50
36. Schutterwald	153	62	643	169	318	15	8	57	26
37. Schwaibach	14	3	34	8	5	6	1	26	24
38. Stadelhofen	30	14	554	109	41	69	64	92	20
39. Tiergarten	13	5	33	14	12	5	2	36	42
40. Ulm	56	30	176	51	72	12	8	65	29
41. Waltersweier	13	1	20	13	.	3	.	.	65
42. Weier	19	5	48	20	17	7	2	29	42
43. Windschlag	57	19	245	68	52	17	12	68	28
44. Zell-Weierbach	70	29	242	85	110	8	4	52	35
45. Zunsweier	95	51	410	137	199	15	11	71	33
46. Zusenhofen	45	22	129	42	59	12	6	51	33
Landkreis Rastatt	5 003	1 647	48 806	14 542	10 533	41	29	71	30
1. Au am Rhein	68	29	253	78	125	11	7	62	31
2. Au im Murgtal	19	5	106	43	22	15	11	74	41
3. Bernersbach	38	12	134	54	47	13	6	46	40
4. Bietigheim	165	61	798	299	362	17	11	65	37
5. Bischweier	55	13	143	51	48	11	4	38	36
6. Durmersheim	276	92	1 982	718	419	31	22	72	36
7. Ebersteinburg	59	14	189	107	39	20	3	17	57
8. Elchesheim	47	20	202	85	51	18	8	47	42
9. Forbach	156	45	1 012	348	311	31	15	48	34
10. Freiolsheim	14	3	28	14	4	8	.	.	50
11. Gaggenau, Stadt	500 ✓	155 ✓	12 891 ✓	2 519	1 430	103	90	88	20
12. Gausbach	36	15	687	52	563	61	53	86	8
13. Gernsbach, Stadt	370	116	3 110	960	717	48	29	61	31
14. Haueneberstein	91	38	383	116	173	17	11	65	30
15. Hilpertsau	29	13	113	36	43	11	5	51	32
16. Hörden	89	29	675	116	427	31	22	72	17
17. Hügelshelm	55	23	251	45	80	21	14	66	18
18. Iffezheim	123	53	483	111	269	16	10	63	23
19. Illingen	55	23	195	39	88	19	13	67	20
20. Kuppenheim, Stadt	198	78	1 102	390	321	25	17	68	35
21. Langenbrand	39	12	982	72	49	95	89	94	7
22. Lautenbach	26	5	53	24	17	9	4	43	45
23. Michelbach	51	14	151	70	47	8	3	30	46
24. Muggensturm	169	66	950	421	250	23	17	71	44
25. Niederbühl	74	21	269	98	79	14	6	46	36
26. Oberndorf	30	7	122	18	81	19	14	73	15
27. Obertsrot	36	13	142	256	41	79	74	93	22
28. Oberweier	33	8	73	34	21	7	.	.	47
29. Ötigheim	116	35	509	172	82	16	10	61	34
30. Ottersdorf	48	21	115	40	55	7	3	49	35
31. Plittersdorf	73	26	289	89	93	15	6	40	31
32. Rastatt, Stadt	1 155 ✓	343 ✓	16 795 ✓	6 124	3 403	70	47	67	36
33. Raental	29	10	111	30	34	12	3	27	27
34. Reichental	29	13	103	30	44	9	6	61	29
35. Rotenfels	144	48	481	181	158	14	6	41	38
36. Sandweier	92	42	400	110	160	17	9	53	28
37. Selbach	38	10	80	32	28	8	3	44	40
38. Söllingen	30	7	102	19	19	14	6	40	19
39. Staufenberg	44	13	93	39	25	7	2	27	42
40. Steinmauern	69	23	223	76	49	12	7	58	34
41. Sulzbach	28	10	66	33	25	7	2	30	50
42. Waldprechtsweier	49	10	149	69	61	14	9	62	46
43. Weisenbach	73	26	561	230	99	31	23	75	41
44. Wintersdorf	50	19	154	53	56	13	7	52	34
45. Würmersheim	35	8	96	41	18	11	5	48	43
Landkreis Säckingen	2 966	980	26 650	9 314	4 987	41	29	70	35
1. Altenschwand	10	2	16	3	.	4	.	.	19
2. Bergalingen	10	3	19	4	4	7	2	21	21
3. Binzgen	23	9	165	33	38	26	22	84	20
4. Dossenbach	9	2	16	8	.	4	.	.	50
5. Engelschwand	7	2	9	1	.	5	.	.	11
6. Görwihl	66	32	372	191	105	39	28	72	51
7. Großherrischwand	6	2	29	10	.	17	9	55	34
8. Grunholz	8	4	35	3	26	14	10	74	9
9. Hänner	47	17	158	53	38	26	17	63	34

Nichtlandwirtschaftliche Arbeitsstätten am 6. 6. 1961 in ausgewählten Wirtschaftsbereichen								Gemeindefraßen am 1.1.1961 in km		Kreis Gemeinde	
Produzierendes Gewerbe		darunter Baugewerbe		Handel		Verkehr, Dienstleistungen (soweit von Unternehmen und Freien Berufen erbracht)		insgesamt	darunter Innerorts- straßen		
Arbeitsstätten	Beschäftigte	Arbeitsstätten	Beschäftigte	Arbeitsstätten	Beschäftigte	Arbeitsstätten	Beschäftigte				
10	11	10a	11a	12	13	14	15	16	17		
31	129	9	39	15	48	25	92	16,8	1,6	Lautenbach	19.
1	.	-	-	1	.	3	29	0,0	.	Lierbach	20.
3	9	-	-	1	.	2	.	0,0	.	Maisach	21.
6	12	1	.	5	.	4	.	5,6	1,7	Nesselried	22.
39	259	9	56	18	28	12	49	10,6	6,0	Niederschopfheim	23.
25	124	6	16	8	.	13	26	11,0	3,7	Nußbach	24.
149	2 496	37	429	125	502	102	400	27,3	22,3	Oberrkirch, Stadt	25.
6	10	1	.	2	.	3	9	23,1	1,5	Ödsbach	26.
382	10 887	86	2 091	579	3 533	517	5 754	66,2	63,2	Offenburg, Stadt	27.
27	151	7	32	11	19	13	38	14,4	8,7	Ohlsbach	28.
75	710	15	123	57	127	57	185	10,9	8,0	Oppenau, Stadt	29.
29	478	8	38	31	68	22	72	8,4	6,1	Ortenberg	30.
52	676	11	84	22	58	43	187	11,3	7,0	Peterstal (Renchtal), Bad	31.
24	91	6	55	11	22	12	26	6,5	5,3	Rammersweier	32.
5	24	1	.	2	.	3	9	13,5	1,5	Ramsbach	33.
13	38	2	.	3	.	6	9	21,3	2,0	Reichenbach	34.
2	.	-	-	-	-	3	5	0,0	.	Ringelbach	35.
64	364	16	184	50	102	30	91	19,6	12,7	Schutterwald	36.
6	9	2	.	1	.	5	10	10,8	7,8	Schwaibach	37.
10	512	3	11	8	13	6	13	4,4	2,2	Stadelhofen	38.
5	12	-	-	3	.	4	10	6,7	4,8	Tiergarten	39.
29	115	6	25	10	20	13	26	12,8	7,6	Ulm	40.
1	.	-	-	6	8	4	6	5,5	2,5	Waltersweier	41.
4	14	1	.	6	13	6	13	2,8	2,2	Weier	42.
21	167	4	14	17	28	13	32	7,8	3,6	Windschläg	43.
30	126	6	47	18	38	19	61	10,8	9,5	Zell-Weierbach	44.
49	293	17	112	24	50	15	34	7,8	5,6	Zunsweier	45.
20	66	7	27	14	34	7	13	6,1	2,2	Zusenhofen	46.
1 616	34 894	390	5 857	1 633	4 953	1 399	5 604	426,7	331,3	Landkreis Rastatt	
30	158	2	.	23	55	12	22	6,1	6,1	Au am Rhein	1.
5	78	2	.	7	.	5	10	2,3	1,3	Au im Murgtal	2.
15	62	3	25	5	10	12	45	5,3	3,0	Bermersbach	3.
58	518	14	243	64	113	39	106	19,4	12,6	Bietigheim	4.
15	54	7	23	17	27	16	42	2,5	2,5	Bischweier	5.
91	1 418	28	300	97	254	72	211	26,9	19,4	Durmersheim	6.
11	32	2	.	12	19	27	59	3,5	3,5	Ebersteinburg	7.
20	94	2	.	12	59	10	27	2,8	2,8	Elchesheim	8.
42	486	11	142	33	78	72	307	23,8	10,8	Forbach	9.
2	.	-	-	3	3	5	9	4,6	1,9	Fretolsheim	10.
147	3 088	29	764	185	671	137	629	39,5	33,9	Gaggenau, Stadt	11.
12	588	2	.	9	15	12	76	2,2	2,0	Gausbach	12.
99	1 892	24	363	109	393	126	515	21,3	20,6	Gernsbach, Stadt	13.
42	250	13	121	18	33	27	72	7,2	6,6	Hauenberstein	14.
10	58	2	.	10	22	6	20	2,0	2,0	Hilpertsau	15.
23	485	4	327	40	85	23	77	3,9	3,9	Hörden	16.
19	165	9	137	20	.	14	39	5,5	3,5	Hügelsheim	17.
50	306	14	100	42	67	25	59	15,9	8,8	Iffezheim	18.
25	131	6	55	17	33	11	.	3,0	2,8	Illingen	19.
71	750	25	134	70	152	52	171	14,8	14,8	Kuppenheim, Stadt	20.
17	922	2	.	9	20	7	16	6,0	2,6	Langenbrand	21.
7	23	2	.	10	13	6	14	3,0	1,8	Lautenbach	22.
16	46	3	11	13	27	18	36	9,0	5,4	Michelbach	23.
64	674	15	101	49	81	47	147	10,2	10,2	Muggensturm	24.
22	124	4	16	29	59	18	62	9,5	5,1	Niederbühl	25.
12	89	2	.	8	14	6	10	4,3	2,5	Oberndorf	26.
19	1 063	1	.	3	6	10	32	6,0	4,0	Obertsrot	27.
10	.	1	.	10	20	7	15	0,8	0,8	Oberweier	28.
35	311	7	25	41	69	36	90	10,8	8,5	Ötigheim	29.
23	56	7	27	11	20	10	18	5,1	3,0	Ottersdorf	30.
26	115	3	44	26	66	16	26	6,5	6,5	Plittersdorf	31.
337	11 224	79	1 950	399	1 959	337	2 160	72,8	64,3	Rastatt, Stadt	32.
8	30	11	.	11	25	5	7	3,7	2,5	Raental	33.
10	63	3	27	9	12	.	26	3,0	3,0	Reichental	34.
43	199	11	60	44	104	49	129	11,3	8,1	Rotenfels	35.
41	210	16	81	22	72	23	69	8,8	8,8	Sandweier	36.
15	35	4	14	10	12	9	19	5,1	3,4	Selbach	37.
7	41	2	.	7	9	12	43	4,3	3,4	Söllingen	38.
14	25	2	.	17	34	10	25	4,3	4,3	Staufenberg	39.
28	130	7	20	21	31	13	34	6,0	3,1	Steinmauern	40.
7	20	2	.	11	21	6	12	5,2	3,3	Sulzbach	41.
20	92	1	.	14	21	10	22	5,7	2,8	Waldprechtsweler	42.
21	420	6	33	28	53	16	46	6,2	5,3	Weisenbach	43.
20	80	6	14	14	30	12	25	5,0	4,3	Wintersdorf	44.
7	46	3	7	24	.	.	.	1,6	1,5	Würmersheim	45.
992	18 770	250	2 821	823	2 771	898	3 170	466,6	240,0	Landkreis Säckingen	
2	.	-	-	3	3	3	6	7,9	1,3	Altenschwand	1.
3	4	-	-	4	4	1	.	5,1	2,2	Bergalingen	2.
13	139	3	7	4	.	.	9	4,6	1,6	Binzen	3.
2	.	-	-	2	.	3	7	5,0	1,6	Dossenbach	4.
2	.	2	.	1	.	2	.	3,0	2,5	Engelschwand	5.
28	268	8	28	11	31	23	57	7,2	4,4	Örwihl	6.
3	16	-	-	1	.	2	.	6,3	2,5	Großherrischwand	7.
4	26	1	.	1	.	2	.	4,5	4,0	Grunholz	8.
19	100	2	.	10	19	9	20	11,3	5,2	Hänner	9.

Regierungsbezirk Südbaden

Kreis Gemeinde	Nichtlandwirtschaftliche Arbeitsstätten am 6. 6. 1961					Auf 100 der Bevölkerung am 6. 6. 1961 kamen Beschäftigte		Von 100 Beschäftigten in nicht- landwirtschaftl. Arbeitsstätten waren am 6. 6. 1961	
	Arbeitsstätten		Beschäftigte		Beschäftigte im Handwerk	in nichtland- wirtschaft- lichen Arbeitsstätten	im Produzierenden Gewerbe	im Produzie- renden Gewerbe tätig	Frauen
	insgesamt	darunter Handwerk	insgesamt	davon weiblich					
	1	2	3	4	5	6	7	8	9
10. Harpolingen	14	5	24	8	8	7	2	38	33
11. Hartschwand	10	5	25	9	11	17	8	44	36
12. Hauenstein, Stadt	10	3	22	7	4	14	.	.	32
13. Herrischried	29	15	96	50	32	16	13	77	52
14. Hochsal	18	8	45	15	17	11	5	49	33
15. Hogschür	6	2	12	2	.	6	.	.	17
16. Hornberg	9	-	30	15	.	14	.	.	50
17. Hottingen	18	7	307	136	31	57	51	91	44
18. Hütten	12	3	53	6	5	22	16	75	11
19. Ibach	19	4	53	23	5	16	4	23	43
20. Karsau	56	18	160	63	70	6	3	44	39
21. Laufenburg (Baden), Stadt	170	54	1 995	667	262	60	48	81	33
22. Luttingen	31	16	122	36	72	17	12	70	30
23. Minseln	37	12	111	32	25	10	5	50	29
24. Murg	130	37	1 024	460	110	38	30	77	45
25. Niedergebisbach	10	2	25	13	.	14	.	.	52
26. Niederhof	29	13	93	26	55	10	6	58	28
27. Niederwühl	18	7	34	12	11	9	5	53	35
28. Nordschwaben	5	-	7	3	-	3	-	-	43
29. Oberhof	24	11	51	12	27	11	6	59	24
30. Oberwühl	11	2	134	66	.	32	28	90	49
31. Üflingen	99	32	1 743	803	121	70	56	80	46
32. Rheinfeldern (Baden), Stadt	548 ✓	180 ✓	7 736 ✓	1 779 ✓	1 292	53	41	77	23
33. Rickenbach	26	13	131	70	49	24	8	35	53
34. Rippolingen	10	3	15	4	5	6	2	33	27
35. Rotzel	18	8	51	16	17	11	3	29	31
36. Rotzingen	13	3	38	15	10	12	4	34	39
37. Rüßwühl	20	5	110	24	60	24	17	74	22
38. Rütte	-	-	-	-	-	-	-	-	-
39. Säckingen, Stadt	622 ✓	181 ✓	5 660 ✓	2 220 ✓	1 409	50	29	58	39
40. Schachen	21	9	60	17	33	11	7	67	28
41. Schlageten	18	3	71	28	7	28	9	32	39
42. Schwörstadt	66	26	293	118	103	18	12	64	40
43. Segeten	13	5	41	21	10	18	5	29	51
44. Strittmatt	23	11	86	29	27	25	21	81	34
45. Todtmoos	167	57	846	441	178	44	11	25	52
46. Urberg	23	4	88	28	14	29	15	51	32
47. Wallbach	26	5	137	25	18	20	14	70	18
48. Wehr, Stadt	331	121	4 118	1 656	599	56	45	81	40
49. Wehrhalden	10	2	31	8	.	10	6	61	26
50. Wilflingen	8	3	17	5	6	5	2	35	29
51. Willaringen	27	6	77	26	16	13	6	44	34
52. Wittenschwand	8	3	18	5	6	6	.	.	28
53. Wolpaddingen	17	3	41	9	16	17	6	39	22
Landkreis Stockach	2 380	874	13 636	5 188	3 792	29	18	63	38
1. Aach, Stadt	50	29	263	99	118	21	14	69	38
2. Altheim	11	7	14	2	9	6	3	50	14
3. Beuren an der Aach	19	10	41	7	25	8	5	61	17
4. Bletingen	8	3	17	3	6	6	4	59	18
5. Bodman	57	21	170	68	61	15	5	32	40
6. Boll	21	11	86	25	22	21	16	79	29
7. Buchheim	35	14	73	26	21	12	8	66	36
8. Eigeltingen	66	29	158	39	60	14	8	56	25
9. Engelswies	22	7	220	59	20	48	41	86	27
10. Espasingen	56	12	130	60	29	24	13	52	46
11. Gallmannsweil	9	1	15	5	.	7	.	.	33
12. Glashütte (Baden)	3	-	27	26	-	8	.	.	96
13. Göggingen	30	11	134	25	30	18	14	81	19
14. Gutenstein	22	7	156	95	21	30	24	81	61
15. Hartheim	21	5	150	119	51	29	24	81	79
16. Hausen im Tal	20	7	102	59	26	20	13	66	58
17. Heinstetten	29	11	163	105	38	26	20	78	64
18. Heudorf bei Meßkirch	15	7	22	8	8	7	3	45	36
19. Heudorf im Hegau	18	8	38	11	19	8	4	53	29
20. Hindelwangen	26	2	105	44	.	19	6	32	42
21. Honstetten	17	4	35	14	7	7	2	29	40
22. Hoppetenzell	20	8	60	16	12	12	7	62	27
23. Kreenheinstetten	25	9	80	46	17	15	10	68	58
24. Krumbach	23	9	83	19	45	25	18	72	23
25. Langenhart	12	3	22	6	3	10	2	23	27
26. Leibertingen	29	9	163	51	30	27	20	74	31
27. Liptingen	66	23	266	89	109	26	19	73	33
28. Ludwigshafen am Bodensee	99	32	572	293	119	37	25	69	51
29. Mahlsbüren im Hegau	15	8	27	5	15	8	5	59	19
30. Mahlsbüren im Tal	8	4	44	5	18	11	4	36	11
31. Mainwangen	14	4	60	31	18	27	20	75	52
32. Menningen	20	6	84	18	60	22	15	71	21
33. Meßkirch, Stadt	265	116	2 157	896	1 010	57	29	50	42
34. Mühligen	49	18	117	29	46	19	11	56	25
35. Münchnöf	6	1	13	5	.	5	.	.	38
36. Nenzlingen	41	17	105	32	45	11	5	51	30
37. Orsingen	41	16	100	28	33	15	7	48	28
38. Raithaslach	24	8	52	14	18	17	7	44	27
39. Rast	12	6	41	5	28	11	5	44	12
40. Reute im Hegau	12	2	19	7	.	9	3	32	37
41. Rohrdorf	25	13	89	33	26	12	8	69	37
42. Rorgenwies	8	2	12	6	.	5	1	25	50

Nichtlandwirtschaftliche Arbeitsstätten am 6. 6. 1961 in ausgewählten Wirtschaftsbereichen								Gemeindestraßen am 1. 1. 1961 in km		Kreis Gemeinde	
Produzierendes Gewerbe		darunter Baugewerbe		Handel		Verkehr, Dienstleistungen (soweit von Unternehmen und Freien Berufen erbracht)		insgesamt	darunter Innerorts- straßen		
Arbeitsstätten	Beschäftigte	Arbeitsstätten	Beschäftigte	Arbeitsstätten	Beschäftigte	Arbeitsstätten	Beschäftigte				
10	11	10a	11a	12	13	14	15	16	17		
6	9	1	.	1	.	4	6	3,5	2,4	Harpoldingen	10.
5	11	1	.	1	.	3	12	5,9	1,0	Hartschwand	11.
2	.	-	-	2	.	5	12	0,2	0,2	Hauenstein, Stadt	12.
16	74	5	14	3	.	9	16	16,2	2,5	Herrischried	13.
9	22	4	9	4	7	3	.	4,8	3,1	Hochsal	14.
2	.	-	-	1	.	2	.	2,6	1,0	Hogschür	15.
1	.	-	-	1	.	6	18	5,7	2,0	Hornberg	16.
6	278	4	.	6	9	5	5	5,4	1,3	Hottingen	17.
4	40	1	.	2	.	4	6	0,6	0,6	Hütten	18.
5	12	1	.	2	.	9	17	14,4	4,8	Ibach	19.
17	70	5	24	13	30	21	49	13,4	7,3	Karsau	20.
51	1 607	13	122	45	144	60	171	14,5	7,1	Laufenburg (Baden), Stadt	21.
17	86	2	.	8	14	4	.	3,6	2,4	Luttingen	22.
14	56	6	18	5	12	15	26	5,8	4,7	Minseln	23.
48	789	10	35	41	92	36	101	7,7	5,4	Murg	24.
2	.	1	.	3	4	3	12	3,8	1,4	Niedergebisbach	25.
11	54	1	.	9	15	5	9	6,9	1,7	Niederhof	26.
8	18	-	-	4	6	3	5	2,3	2,3	Niederwühl	27.
-	-	-	-	2	.	1	.	3,7	2,0	Nordschwaben	28.
12	30	5	18	3	3	6	9	9,3	1,1	Oberhof	29.
4	120	1	.	2	.	5	.	7,5	3,9	Oberwühl	30.
34	1 395	7	62	33	239	26	74	12,8	7,7	Öflingen	31.
165 ✓	5 986	48 ✓	1 076	176	753	169 ✓	690 ✓	37,7	32,6	Rheinfelden (Baden), Stadt	32.
12	4	3	10	2	.	3	31	8,3	0,3	Rickenbach	33.
3	5	2	.	2	.	9	4	4,6	1,5	Rippoldingen	34.
7	15	1	.	4	.	5	21	3,4	2,3	Rotzel	35.
4	13	1	.	2	.	5	16	4,4	3,4	Rotzingen	36.
8	81	1	.	4	7	5	11	2,3	2,3	Rußwühl	37.
-	-	-	-	-	-	-	-	1,2	1,2	Rütte	38.
169 ✓	3 276	38 ✓	787 ✓	205 ✓	786 ✓	187 ✓	871 ✓	29,7	23,6	Säckingen, Stadt	39.
12	40	-	.	4	.	5	7	4,8	2,0	Schachen	40.
4	23	1	.	1	.	.	16	7,0	4,5	Schlageten	41.
26	187	8	53	16	32	19	43	7,9	2,7	Schwörstadt	42.
6	12	1	.	1	.	3	6	4,1	.	Segeten	43.
14	70	7	21	3	7	4	.	5,7	0,4	Strittmatt	44.
57	209	15	71	25	65	72	366	29,2	13,5	Todtmoos	45.
6	45	-	-	2	.	12	34	9,5	3,1	Urberg	46.
10	96	2	.	8	19	5	9	4,9	3,4	Wallbach	47.
116	3 339	31	265	126	371	77	260	24,8	19,8	Wehr, Stadt	48.
5	19	2	.	1	.	3	9	9,4	5,0	Wehrhalden	49.
3	6	1	.	1	.	2	.	13,9	4,9	Wilfingen	50.
10	34	1	.	4	.	12	35	26,0	14,5	Willaringen	51.
2	.	1	.	2	.	4	10	8,7	4,2	Wittenschwand	52.
3	16	2	.	6	6	5	11	13,6	3,6	Wolpadingen	53.
918	8 644	228	1 459	598	1 581	632	2 122	452,1	138,6	Landkreis Stockach	
28	181	9	35	11	61	8	16	7,8	4,0	Aach, Stadt	1.
6	7	-	-	2	.	2	.	3,3	0,5	Altheim	2.
10	25	5	17	5	7	1	.	4,3	0,5	Beuren an der Aach	3.
4	10	2	.	1	.	2	.	1,8	.	Bietingen	4.
19	54	6	28	12	23	21	76	5,9	4,5	Bodman	5.
14	68	4	12	3	.	4	.	7,5	0,9	Boll	6.
19	48	2	.	6	9	7	10	9,0	0,8	Buchheim	7.
34	89	10	22	10	23	15	29	8,8	5,0	Eigeltingen	8.
9	189	3	9	4	9	5	8	1,7	.	Engelswies	9.
16	67	2	.	14	23	20	28	4,2	3,6	Espasingen	10.
1	.	-	-	2	.	2	.	3,1	0,4	Gallmannsweil	11.
1	.	-	-	1	.	1	.	6,2	1,4	Glashütte (Baden)	12.
17	108	5	14	6	10	4	6	12,8	3,6	Göggingen	13.
10	126	2	.	5	.	6	19	12,5	3,3	Gutenstein	14.
7	122	-	-	5	11	5	9	2,1	1,8	Hartheim	15.
7	67	1	.	4	10	5	18	2,9	1,2	Hausen im Tal	16.
13	127	2	.	6	8	6	11	3,1	1,9	Heinstetten	17.
8	10	-	-	3	.	4	.	7,0	1,4	Heudorf bei Meßkirch	18.
9	20	2	.	6	.	3	.	6,2	1,2	Heudorf im Hegau	19.
5	34	1	.	12	40	6	17	8,3	2,0	Hindelwangen	20.
4	10	2	.	11	6	6	.	7,9	1,4	Honstetten	21.
8	37	-	-	5	.	5	11	8,7	2,5	Hoppetenzell	22.
11	54	1	.	3	4	7	16	8,7	3,1	Kreenheinstetten	23.
10	60	5	38	5	10	5	9	1,6	1,6	Krumbach	24.
4	5	1	.	6	.	3	.	3,4	0,9	Langenhart	25.
10	120	2	.	3	5	10	24	16,5	2,6	Leibertingen	26.
28	194	7	72	12	20	19	34	11,0	2,8	Liptingen	27.
36	396	10	70	24	39	30	110	12,9	4,7	Ludwigshafen am Bodensee	28.
9	16	4	11	1	.	3	5	2,0	0,4	Mahlspüren im Hegau	29.
7	16	4	13	4	7	9	15	5,7	1,1	Mahlspüren im Tal	30.
5	45	2	.	2	.	5	9	2,4	0,8	Mainwangen	31.
6	60	1	.	5	5	6	.	9,3	2,0	Menningen	32.
97	1 089	21	165	71	256	75	584	11,6	11,0	Meßkirch, Stadt	33.
19	66	4	22	11	13	14	24	10,5	1,8	Mühligen	34.
1	.	-	-	1	.	2	.	15,2	1,0	Münchhof	35.
18	54	6	20	7	12	12	24	10,6	2,3	Nenzingen	36.
16	48	4	18	9	12	12	19	10,4	2,3	Orsingen	37.
9	23	1	.	7	10	5	6	2,9	0,5	Raithaslach	38.
6	18	2	.	3	16	2	.	10,9	0,3	Rast	39.
3	6	-	-	2	.	5	7	0,6	0,6	Reute im Hegau	40.
13	61	3	14	5	7	4	15	6,9	2,1	Rohrdorf	41.
3	3	-	-	1	.	3	6	1,8	0,7	Rorgenwies	42.

Regierungsbezirk Südbaden

Kreis Gemeinde	Nichtlandwirtschaftliche Arbeitsstätten am 6. 6. 1961					Auf 100 der Bevölkerung am 6. 6. 1961 kamen Beschäftigte		Von 100 Beschäftigten in nicht- landwirtschaftl. Arbeitsstätten waren am 6. 6. 1961	
	Arbeitsstätten		Beschäftigte		Beschäftigte im Handwerk	in nichtland- wirtschaft- lichen Arbeitsstätten	im Produzierenden Gewerbe	im Produzie- renden Gewerbe tätig	Frauen
	insgesamt	darunter Handwerk	insgesamt	davon weiblich					
	1	2	3	4	5	6	7	8	9
43. Sauldorf	16	5	29	9	8	5	1	24	31
44. Schwackenreute	6	-	13	2	-	10	-	-	15
45. Schwandorf	51	15	103	32	27	14	7	51	31
46. Schwenningen	53	27	337	165	74	30	23	78	49
47. Sentenhart	15	4	25	6	5	8	3	40	24
48. Stähringen	23	10	79	23	18	12	-	-	29
49. Steißlingen	93	37	293	97	111	15	8	54	33
50. Stetten am kalten Markt	152	61	1 033	411	338	31	19	62	40
51. Stockach, Stadt	340	107	4 094	1 375	651	69	46	66	34
52. Volkertshausen	53	18	642	301	71	45	39	87	47
53. Wahlwies	54	23	186	53	78	17	11	63	28
54. Wasser	20	4	34	11	5	8	3	44	32
55. Wiechs	6	-	12	4	-	8	-	-	33
56. Winterspüren	13	6	34	6	20	6	4	65	18
57. Worndorf	25	9	80	16	19	16	11	68	20
58. Zizenhausen	56	19	235	114	102	17	11	63	49
59. Zoznegg	19	5	122	30	28	18	15	84	25
Landkreis Überlingen	3 479	1 151	18 833	6 990	5 350	32	18	57	37
1. Aach-Linz	47	22	202	39	34	25	20	79	19
2. Adelsreute	1	-	-	-	-	-	-	-	-
3. Ahausen	19	7	36	5	12	8	4	44	14
4. Altheim	23	7	41	8	15	7	3	44	20
5. Baitenhausen	3	-	5	1	-	3	-	-	20
6. Bambergen	7	3	17	3	10	8	4	59	18
7. Bermatingen	48	23	269	44	99	20	15	74	16
8. Beuren	32	16	108	12	74	16	12	73	11
9. Billafingen	19	7	38	14	10	11	2	16	37
10. Bonndorf	19	4	48	19	8	14	3	23	40
11. Buggensegel	8	1	13	5	-	6	-	-	38
12. Burgweiler	49	16	108	26	58	15	7	50	24
13. Daisendorf	10	5	36	3	26	12	10	83	8
14. Deggenhausen	36	18	110	29	61	22	12	55	26
15. Deisendorf	13	3	52	13	8	17	12	71	25
16. Denklingen	25	13	51	18	30	9	5	53	35
17. Frickingen	67	28	290	175	64	29	20	68	60
18. Grasbeuren	10	-	26	4	-	16	-	-	15
19. Großschönach	37	14	70	19	29	12	6	47	27
20. Großstadelhofen	10	3	35	3	25	11	8	71	9
21. Hagnau	91	24	267	131	68	26	7	27	49
22. Hattenweiler	17	4	54	16	5	13	2	17	30
23. Heiligenberg	72	28	361	158	132	35	13	35	44
24. Herdwangen	58	27	135	62	47	18	11	63	46
25. Hödingen	16	5	63	21	11	13	2	17	33
26. Hohenbodman	2	1	-	-	-	-	-	-	-
27. Homberg	28	11	69	20	29	11	4	36	29
28. Illmensee	18	8	35	9	17	9	4	46	26
29. Illwangen	14	-	27	13	-	7	-	-	48
30. Immenstaad	120	37	909	314	166	48	34	72	35
31. Ittendorf	15	2	32	13	7	7	2	28	41
32. Kippenhausen	12	5	17	2	7	7	3	41	12
33. Kluffern	52	16	152	46	88	12	7	56	30
34. Leustetten	19	6	45	13	17	17	9	56	29
35. Lippertsreute	34	16	112	44	74	24	12	49	39
36. Markdorf, Stadt	250	96	1 350	509	548	28	18	63	38
37. Meersburg, Stadt	261	80	1 813	922	359	55	29	52	51
38. Mimmenhausen	75	27	624	462	105	51	43	83	74
39. Mittelstenweiler	8	1	15	6	-	7	-	-	40
40. Mühlhofen	38	16	178	101	44	17	11	67	57
41. Nesselwangen	14	4	40	6	6	15	10	70	15
42. Neufrach	44	23	140	30	53	13	8	59	21
43. Nußdorf	47	18	164	53	93	22	14	61	32
44. Oberstenweiler	2	-	-	-	-	-	-	-	-
45. Oberuhldingen	89	20	540	166	68	43	32	76	31
46. Owingen	59	21	162	36	83	18	11	61	22
47. Pfullendorf, Stadt	297	97	2 021	741	882	42	27	65	37
48. Raderach	7	3	27	4	21	18	14	78	15
49. Rickenbach	8	1	16	5	-	8	-	-	31
50. Riedheim	28	9	64	21	26	7	4	56	33
51. Roggenbeuren	13	3	35	13	6	25	3	11	37
52. Ruschweiler	10	3	18	4	4	5	-	-	22
53. Salem	62	18	272	131	51	28	5	17	48
54. Sipplingen	62	21	290	152	57	23	16	71	52
55. Stetten	6	2	17	5	-	4	-	-	29
56. Taisersdorf	10	3	21	6	3	10	3	33	29
57. Tüfingen	9	2	16	8	-	7	1	19	50
58. Überlingen, Stadt	775	227	6 461	2 077	1 413	62	33	54	32
59. Untersigglingen	33	14	108	17	79	24	18	74	16
60. Unteruhldingen	84	16	276	128	80	32	11	35	46
61. Urnau	17	5	33	11	11	12	3	24	33
62. Wangen	9	2	22	9	-	14	8	55	41
63. Weildorf	22	13	60	10	38	14	10	73	17
64. Wintersulgen	48	15	97	27	31	11	4	34	28
65. Wittenhofen	35	10	88	22	29	12	5	45	25
66. Zell am Andelsbach	6	1	9	3	-	5	-	-	33

Nichtlandwirtschaftliche Arbeitsstätten am 6. 6. 1961 in ausgewählten Wirtschaftsbereichen								Gemeindefraßen am 1. 1. 1961 in km		Kreis Gemeinde	
Produzierendes Gewerbe		darunter Baugewerbe		Handel		Verkehr, Dienstleistungen (soweit von Unternehmen und Freien Berufen erbracht)		insgesamt	darunter Innerorts- straßen		
Arbeitsstätten	Beschäftigte	Arbeitsstätten	Beschäftigte	Arbeitsstätten	Beschäftigte	Arbeitsstätten	Beschäftigte				
10	11	10a	11a	12	13	14	15	16	17		
4	7	-	-	4	.	6	11	9,5	5,0	Sauldorf	43.
-	-	-	-	1	.	3	8	3,8	0,8	Schwackenreute	44.
22	53	5	9	11	15	13	23	23,4	5,8	Schwandorf	45.
27	264	8	53	11	41	14	.	9,7	3,6	Schwenningen	46.
5	10	2	.	5	7	3	.	5,4	.	Sentenhart	47.
9	.	4	11	7	30	5	23	7,6	1,5	Stahringen	48.
36	157	12	38	25	62	26	50	25,5	5,8	Steißlingen	49.
57	640	16	315	39	90	46	132	9,7	5,1	Stetten am kalten Markt	50.
91	2 716	20	214	118	461	95	502	17,1	15,0	Stockach, Stadt	51.
23	557	5	34	16	33	9	19	9,6	3,6	Volkertshausen	52.
27	118	6	13	13	27	9	20	3,5	2,8	Wahlwies	53.
7	15	1	.	8	.	5	.	0,8	0,8	Wasser	54.
2	.	-	-	2	.	1	.	2,2	0,2	Wiechs	55.
7	22	3	16	-	-	4	.	13,9	0,4	Winterspüren	56.
13	54	4	13	6	.	5	12	8,8	0,6	Worndorf	57.
21	147	5	14	20	52	13	.	4,6	2,6	Zizenhausen	58.
7	103	1	.	5	.	6	10	5,0	0,5	Zoznegg	59.
1 180	10 760	292	2 300	846	2 213	1 137	3 878	663,5	212,1	Landkreis Überlingen	
26	160	4	8	9	15	9	18	8,6	3,0	Aach-Linz	1.
1	.	-	-	-	-	-	-	13,5	0,7	Adelsreute	2.
8	16	1	.	4	.	5	11	3,1	1,6	Ahausen	3.
9	18	1	.	4	7	5	9	10,9	1,7	Altheim	4.
1	.	-	-	-	-	1	.	6,9	1,4	Baitenhausen	5.
3	10	1	.	1	.	1	.	4,4	0,7	Bambergen	6.
23	200	4	30	10	26	10	19	17,0	4,2	Bermatingen	7.
17	79	7	63	7	13	6	.	13,7	1,9	Beuren	8.
5	6	-	-	5	10	6	12	14,6	1,4	Billafingen	9.
5	11	1	.	5	9	6	17	9,8	0,8	Bonndorf	10.
2	.	-	-	2	.	2	.	5,2	1,0	Buggensegel	11.
18	54	5	26	11	22	16	22	20,0	3,7	Burgweiler	12.
5	30	2	.	3	.	2	.	4,0	0,9	Daisendorf	13.
18	61	1	.	5	12	10	32	9,2	1,0	Deggenhausen	14.
6	37	1	.	3	5	.	.	8,0	1,2	Deisendorf	15.
11	27	2	.	6	11	4	8	8,7	1,7	Denkingen	16.
31	197	6	14	16	40	14	27	13,8	5,4	Frickingen	17.
2	.	-	-	2	.	3	4	2,0	0,6	Grasbeuren	18.
14	33	3	17	4	4	14	18	11,2	3,4	Großschönach	19.
3	25	1	.	-	-	6	.	13,3	0,8	Großstadelhofen	20.
24	72	5	17	22	47	38	124	6,8	4,4	Hagnau	21.
5	9	-	-	-	-	8	12	13,3	2,1	Hattenweiler	22.
26	128	7	79	20	33	18	79	6,2	2,3	Heiligenberg	23.
28	85	9	27	14	19	12	18	10,5	1,7	Herdwangen	24.
5	11	2	.	2	.	6	15	10,4	1,2	Hödingen	25.
1	.	1	.	-	-	-	-	4,1	.	Hohenbodman	26.
9	25	3	13	7	11	6	11	17,4	0,3	Homberg	27.
7	16	2	.	3	6	4	7	4,1	0,7	Illensee	28.
-	-	-	-	3	.	10	21	10,3	2,6	Illwangen	29.
40	650	13	50	35	64	36	149	13,8	10,4	Immenstaad	30.
3	9	1	.	4	7	5	9	8,9	0,5	Ittendorf	31.
5	7	2	.	2	.	2	.	2,4	0,7	Kippenhausen	32.
14	85	3	17	19	25	16	30	3,6	1,7	Kluftern	33.
9	25	1	.	3	6	4	7	3,9	1,0	Leustetten	34.
16	55	2	.	2	.	12	36	7,5	3,0	Lippertsreute	35.
88	846	29	286	84	220	70	214	26,8	14,1	Markdorf, Stadt	36.
69	947	21	103	57	157	118	591	15,3	13,4	Meersburg, Stadt	37.
30	521	7	68	21	54	20	39	6,3	2,8	Mimmenhausen	38.
1	.	1	.	4	7	2	.	2,0	0,4	Mittelstenweiler	39.
14	120	2	.	11	21	10	30	8,4	3,5	Mühlhofen	40.
7	28	1	.	2	.	2	.	5,9	0,8	Nesselwangen	41.
23	82	8	36	7	17	11	35	17,0	5,4	Neufrach	42.
19	100	7	45	9	18	16	34	4,5	4,3	Nußdorf	43.
-	-	-	-	-	-	-	-	6,1	0,1	Oberstenweiler	44.
30	408	6	37	31	58	24	63	13,9	5,8	Oberuhldingen	45.
24	99	6	54	13	17	15	30	16,0	2,9	Owingen	46.
92	1 307	23	285	100	287	84	322	21,4	16,3	Pfullendorf, Stadt	47.
3	21	2	.	1	.	2	.	3,2	0,4	Raderach	48.
1	.	1	.	1	.	3	4	2,4	0,6	Rickenbach	49.
11	36	2	.	4	6	9	12	18,2	5,6	Riedheim	50.
3	4	-	-	3	10	4	7	2,8	0,4	Roggenbeuren	51.
3	.	1	.	-	-	6	10	9,6	1,8	Ruschweiler	52.
17	46	4	12	14	40	21	69	6,1	1,7	Salem	53.
20	205	5	27	10	18	25	49	11,4	7,7	Sipplingen	54.
2	.	-	-	-	-	3	8	6,2	1,8	Stetten	55.
5	7	-	-	2	.	1	.	3,8	0,7	Taisersdorf	56.
3	3	-	-	2	.	3	6	12,8	0,3	Tüfingen	57.
231	3 480	59	689	185	748	301	1 388	57,6	36,2	Überlingen, Stadt	58.
13	80	4	56	10	13	7	8	7,6	0,4	Untersiggingen	59.
19	96	6	45	15	30	43	131	5,3	5,1	Unteruhldingen	60.
4	8	-	-	4	9	5	7	4,5	0,2	Urnau	61.
3	12	-	-	1	.	3	3	3,3	1,0	Wangen	62.
14	44	2	.	3	.	4	8	3,0	1,3	Weißdorf	63.
17	33	2	.	9	15	14	29	19,5	3,1	Wintersulgen	64.
13	40	2	.	10	20	9	20	18,9	4,0	Wittenhofen	65.
1	.	-	-	-	-	3	4	2,6	0,3	Zell am Andelsbach	66.

Regierungsbezirk Südbaden

Kreis Gemeinde	Nichtlandwirtschaftliche Arbeitsstätten am 6. 6. 1961					Auf 100 der Bevölkerung am 6. 6. 1961 kamen Beschäftigte		Von 100 Beschäftigten in nicht- landwirtschaftl. Arbeitsstätten waren am 6. 6. 1961	
	Arbeitsstätten		Beschäftigte		Beschäftigte im Handwerk	in nichtland- wirtschaft- lichen Arbeitsstätten	im Produzierenden Gewerbe	im Produzie- renden Gewerbe tätig	Frauen
	insgesamt	darunter Handwerk	insgesamt	davon weiblich					
	1	2	3	4	5	6	7	8	9
Landkreis Villingen	3 895	1 204	40 459	14 614	7 415	49	34	70	36
1. Brigach	24	6	119	23	40	22	5	24	19
2. Buchenberg	42	8	188	127	20	21	3	16	68
3. Burgberg	24	9	51	15	23	11	4	33	29
4. Dauchingen	62	28	176	41	101	15	10	69	23
5. Dürrheim, Bad	237	66	1 574	814	354	45	21	46	52
6. Erdmannsweiler	17	4	25	6	5	5	2	40	24
7. Fischbach	46	11	94	32	33	16	7	45	34
8. Gremmelsbach	25	5	95	37	22	15	9	57	39
9. Herzogenweiler	3	-	11	-	-	10	-	-	27
10. Kappel	14	3	50	22	7	12	6	54	44
11. Kirchdorf	10	4	37	14	14	8	2	27	38
12. Klengen	36	14	110	24	56	11	4	39	22
13. Königsfeld im Schwarzwald	129	34	768	476	180	36	6	18	62
14. Langenschiltach	34	14	76	19	41	12	6	54	25
15. Marbach	33	7	139	52	18	18	10	53	37
16. Mönchweiler	90	36	516	210	142	28	23	82	41
17. Neuhausen	28	8	61	20	12	10	.	.	33
18. Niedereschach	57	32	603	267	111	49	44	91	44
19. Nußbach	64	18	227	66	79	19	11	60	29
20. Obereschach	34	14	62	23	21	7	3	45	37
21. Oberkirnach	10	1	13	4	.	5	.	.	31
22. Peterzell	34	7	248	47	190	28	22	78	19
23. Pfaffenweiler	24	9	63	17	32	8	4	48	27
24. Rietheim	8	4	16	3	9	4	3	63	19
25. Rohrhardsberg	6	1	15	5	.	8	.	.	33
26. St. Georgen im Schwarzwald, Stadt	427 ✓	142 ✓	7 211	2 527	902	66	55	84	35
27. Schabenhäuser	8	2	11	4	.	3	.	.	36
28. Schönwald im Schwarzwald	107	40	664	300	158	36	24	67	45
29. Schonach im Schwarzwald	243	71	2 078	694	479	51	42	83	33
30. Stockburg	9	4	25	5	6	17	12	68	20
31. Tennebronn	124	50	907	364	174	27	22	79	40
32. Triberg im Schwarzwald, Stadt	376	101	3 535	1 275	663	59	40	68	36
33. Überauchen	20	4	74	11	40	18	11	59	15
34. Unterkirnach	43	16	339	98	91	26	18	68	29
35. Villingen im Schwarzwald, Stadt	1 395 ✓	412 ✓	20 158 ✓	6 941	3 327	63	44	69	34
36. Weiler	25	9	67	17	31	17	11	66	25
37. Weilersbach	27	10	53	11	26	8	4	49	21
Landkreis Waldshut	3 129	1 076	21 464	7 011	4 995	33	20	60	33
1. Aichen	17	2	144	27	.	40	33	83	19
2. Albrück	124	46	1 214	194	224	49	40	82	16
3. Altenburg	34	11	139	28	26	17	8	50	20
4. Amrigschwand	14	4	28	10	6	7	1	21	36
5. Baltersweil	13	3	36	7	3	12	3	25	19
6. Bannholz	23	10	122	33	50	35	28	81	27
7. Bechtersbohl	6	-	19	9	-	9	-	-	47
8. Berau	38	9	166	25	36	30	22	72	15
9. Bergöschingen	3	-	6	2	-	3	-	-	33
10. Berwangen	4	1	11	2	.	7	.	.	18
11. Bettmaringen	27	11	58	20	20	13	5	41	34
12. Bierbronn	4	-	11	5	-	5	-	-	45
13. Birkendorf	47	17	173	77	58	30	12	42	45
14. Birkingen	10	4	35	10	26	11	8	71	29
15. Birndorf	18	7	33	13	11	7	3	36	39
16. Blumegg	11	3	24	7	5	9	2	21	29
17. Breitenfeld	3	1	5	2	.	3	.	.	40
18. Brenden	15	2	30	12	.	15	3	20	40
19. Buch	28	13	126	25	59	20	11	56	20
20. Bühl	11	4	29	8	7	9	2	24	28
21. Dangstetten	34	12	86	23	43	14	8	56	27
22. Degernau	11	4	41	9	22	12	.	.	22
23. Dettighofen	21	7	53	14	16	11	3	26	26
24. Detzeln	8	-	30	11	-	12	-	-	37
25. Dillendorf	14	6	28	7	8	8	2	21	25
26. Dogern	46	21	131	50	57	9	4	47	38
27. Eberfingen	12	4	23	6	6	6	2	26	26
28. Erzingen	102	45	902	393	157	39	29	74	44
29. Eschbach	11	-	18	6	-	6	.	.	33
30. Geißlingen	22	10	47	14	13	7	3	38	30
31. Grießen	84	36	525	136	114	32	24	73	26
32. Grimmelschhofen	25	8	72	12	17	18	9	50	17
33. Gurtweil	43	16	197	53	84	19	15	78	27
34. Höchenschwand	60	23	424	230	70	56	6	11	54
35. Hohentengen	61	25	261	112	138	23	13	58	43
36. Horheim	26	9	476	62	371	54	46	87	13
37. Hürrlingen	11	2	21	7	.	10	3	33	33
38. Immeneich	15	4	30	8	8	18	8	43	27
39. Indlekofen	14	7	28	5	12	10	4	43	18
40. Jestetten	117	49	663	267	182	29	18	63	40
41. Kadelburg	41	16	115	55	48	10	3	31	48
42. Krenkingen	12	4	18	5	6	6	3	44	28
43. Küssnach	5	1	10	3	.	7	.	.	30
44. Lausheim	17	5	24	7	5	9	3	29	29
45. Lembach	9	-	22	6	-	12	-	-	27

Nichtlandwirtschaftliche Arbeitsstätten am 6. 6. 1961 in ausgewählten Wirtschaftsbereichen								Gemeindestrafen am 1.1.1961 in km		Kreis Gemeinde
Produzierendes Gewerbe		darunter Baugewerbe		Handel		Verkehr, Dienstleistungen (soweit von Unternehmen und Freien Berufen erbracht)		insgesamt	darunter Innerorts- straßen	
Arbeitsstätten	Beschäftigte	Arbeitsstätten	Beschäftigte	Arbeitsstätten	Beschäftigte	Arbeitsstätten	Beschäftigte			
10	11	10a	11a	12	13	14	15	16	17	
1 322	28 342	308	3 668	1 139	3 749	1 156	5 397	413,8	188,6	Landkreis Villingen
7	28	-	-	5	28	8	22	4,5	,	Brigach 1.
10	31	2	.	9	11	20	41	15,2	1,3	Buchenberg 2.
8	17	1	.	7	.	7	19	1,0	.	Burgberg 3.
29	122	9	56	10	20	16	22	10,5	5,0	Dauchingen 4.
67	729	20	193	60	136	94	474	15,0	9,7	Dürrheim, Bad 5.
8	10	3	4	4	6	2	.	1,6	1,6	Erdmannsweiler 6.
17	42	2	.	12	15	9	20	8,3	4,3	Fischbach 7.
10	54	-	-	6	8	6	21	5,3	0,1	Gremmelsbach 8.
5	27	1	.	3	.	5	15	4,7	0,9	Herzogenweiler 9.
3	10	1	.	2	.	1	.	5,6	0,6	Kappel 10.
13	43	6	32	9	38	12	.	1,4	1,4	Kirchdorf 11.
25	136	8	45	26	101	56	263	10,3	3,7	Klengen 12.
15	41	3	10	7	.	10	21	5,7	5,1	Königsfeld im Schwarzwald 13.
11	73	2	.	12	30	7	24	5,6	.	Langenschildtach 14.
41	423	11	88	24	42	19	36	4,7	3,4	Marbach 15.
4	.	3	.	12	15	10	25	8,3	6,1	Mönchweiler 16.
34	547	9	29	9	.	12	36	5,6	2,2	Neuhausen 17.
24	137	8	87	11	17	23	49	8,6	6,4	Niedereschach 18.
16	28	2	.	7	8	4	7	9,0	1,1	Nußbach 19.
1	.	-	-	4	4	3	6	11,0	4,8	Oberschach 20.
10	194	3	6	10	15	9	32	2,7	2,7	Oberkirnach 21.
7	30	-	-	5	.	10	18	4,5	2,0	Peterzell 22.
5	10	3	.	2	.	-	-	5,8	2,8	Pfaffenweiler 23.
1	.	1	.	-	-	3	9	4,8	0,9	Riethelm 24.
140	6 077	28	370	154	414	112	463	2,3	2,3	Rohrardsberg 25.
2	.	2	.	4	4	1	.	47,3	23,0	St. Georgen im Schwarz- wald, Stadt 26.
48	445	11	52	22	44	32	119	5,0	0,6	Schabenhäuser 27.
123	1 730	14	250	69	150	47	163	14,5	3,0	Schönwald im Schwarzwald 28.
6	17	1	.	1	.	1	.	19,2	7,3	Schonach im Schwarzwald 29.
59	715	15	89	27	49	32	102	3,1	3,1	Stockburg 30.
136	2 396	23	239	113	350	106	619	40,4	3,8	Tennenbronn 31.
5	44	2	.	5	7	6	16	17,4	10,8	Triberg im Schwarzwald 32.
19	231	4	49	8	16	11	49	6,4	1,5	Überauchen 33.
391	13 872	103	1 924	466	2 147	452	2 654	4,9	2,2	Unterkirnach 34.
12	44	3	20	7	8	3	4	80,8	66,1	Villingen im Schwarzwald, 35.
10	26	4	18	7	9	6	8	5,5	3,4	Stadt 36.
								7,3	3,0	Weiler 37.
										Weillersbach 37.
1 105	12 941	303	2 364	715	2 508	901	3 541	627,9	240,2	Landkreis Waldshut
4	120	1	.	4	8	3	5	12,6	0,5	Aichen 1.
52	997	14	137	26	70	33	99	18,1	13,5	Albbruck 2.
9	69	4	13	11	23	8	17	4,4	3,1	Altenburg 3.
4	6	1	.	3	6	3	4	9,7	5,1	Amrigschwand 4.
5	9	-	-	3	.	4	9	2,0	2,0	Baltersweil 5.
11	99	3	21	3	6	6	11	4,4	0,2	Bannholz 6.
-	-	-	-	1	.	3	9	1,9	0,5	Bechtersbohl 7.
12	120	4	21	10	16	9	13	3,3	1,2	Berau 8.
-	-	-	-	-	-	1	.	9,0	1,0	Bergöschingen 9.
1	.	1	.	-	-	2	.	1,9	0,3	Berwangen 10.
13	24	2	.	3	6	6	14	8,5	1,2	Bettmaringen 11.
-	-	-	-	-	-	3	.	10,6	0,7	Bierbronnen 12.
18	72	3	14	12	27	12	36	6,7	1,7	Birkendorf 13.
5	25	2	.	1	.	2	.	12,5	2,0	Birkingen 14.
8	12	2	.	3	6	4	11	7,3	0,6	Birndorf 15.
3	5	2	.	3	.	3	6	5,0	0,4	Blumegg 16.
1	.	-	-	-	-	2	.	5,5	0,5	Breitenfeld 17.
4	6	1	.	1	.	6	13	1,8	0,6	Brenden 18.
14	70	2	.	3	8	8	42	12,5	4,5	Buch 19.
4	7	2	.	1	.	3	7	6,1	.	Bühl 20.
18	48	3	21	4	8	9	20	3,9	3,2	Dangstetten 21.
2	.	-	-	2	.	4	5	5,2	1,1	Degernau 22.
6	14	2	.	4	12	6	10	8,2	1,4	Dettighofen 23.
-	-	-	-	2	.	4	10	3,5	0,7	Detzeln 24.
5	6	1	.	2	.	4	6	9,2	2,3	Dillendorf 25.
21	62	6	19	8	16	12	33	12,0	4,5	Dögern 26.
4	6	1	.	2	.	4	6	8,3	1,9	Eberfingen 27.
48	671	14	66	18	53	27	88	11,0	8,8	Erzingen 28.
13	18	1	.	1	.	4	6	4,7	1,8	Eschbach 29.
37	382	12	55	20	66	22	56	6,9	3,8	Geißlingen 30.
9	36	1	.	6	12	6	8	7,1	3,6	Grießen 31.
19	153	6	34	11	17	9	15	5,2	1,5	Grimmelshofen 32.
17	48	7	29	11	35	26	325	8,3	5,8	Gurtweil 33.
23	152	9	47	12	28	20	52	7,9	4,7	Höhenschwand 34.
8	412	2	.	8	28	8	52	9,9	6,3	Hohentengen 35.
3	7	-	-	2	.	3	5	11,2	4,6	Horheim 36.
6	13	-	-	2	.	3	9	3,2	1,4	Hürllingen 37.
7	12	2	.	1	.	3	10	3,5	0,5	Immeneich 38.
44	416	9	63	27	62	36	107	3,4	0,5	Indlekofen 39.
12	36	5	21	11	22	12	32	11,6	8,0	Jestetten 40.
5	8	-	-	1	.	3	4	3,2	3,2	Kadelburg 41.
1	.	-	-	1	.	2	.	13,8	0,9	Krenkingen 42.
6	7	1	.	2	.	4	4	6,3	1,2	KÜßnach 43.
-	-	-	-	2	.	3	4	4,1	1,6	Lausheim 44.
-	-	-	-	2	.	3	4	5,6	1,7	Lembach 45.

Regierungsbezirk Südbaden

Kreis Gemeinde	Nichtlandwirtschaftliche Arbeitsstätten am 6. 6. 1961					Auf 100 der Bevölkerung am 6. 6. 1961 kamen Beschäftigte		Von 100 Beschäftigten in nicht- landwirtschaftl. Arbeitsstätten waren am 6. 6. 1961	
	Arbeitsstätten		Beschäftigte		Beschäftigte im Handwerk	in nichtland- wirtschaft- lichen Arbeitsstätten	im Produzierenden Gewerbe	im Produzie- renden Gewerbe tätig	Frauen
	insgesamt	darunter Handwerk	insgesamt	davon weiblich					
	1	2	3	4	5	6	7	8	9
46. Lienheim	18	9	61	12	35	11	7	62	20
47. Lottstetten	43	16	168	26	89	13	8	59	15
48. Mauchen	19	7	34	12	11	7	2	32	35
49. Mettenberg	8	2	15	5	8	7	.	33	33
50. Nögenschwiel	16	7	34	9	13	9	4	38	26
51. Oberalpfen	20	8	48	13	28	17	11	65	27
52. Obereggingen	14	2	20	3	.	7	1	20	15
53. Oberlauchringen	55	19	252	123	58	17	9	53	49
54. Obermettingen	15	5	29	7	11	14	8	55	24
55. Oberwangen	12	2	21	9	.	11	2	14	43
56. Oftringen	14	3	38	19	7	12	6	50	50
57. Rechberg	8	3	20	8	6	7	3	40	40
58. Reckingen	11	2	34	5	.	12	6	53	15
59. Remetschwiel	11	3	44	12	5	12	8	66	27
60. Rheinheim	31	12	96	23	51	17	10	57	24
61. Riedern am Sand	12	4	27	9	6	10	3	33	33
62. Riedern am Wald	23	7	66	18	19	18	7	42	27
63. Schwaningen	19	5	41	9	15	12	7	56	22
64. Schwerzen	18	5	28	12	11	5	2	39	43
65. Staufen	6	-	13	4	-	11	.	31	31
66. Stetten	16	3	31	8	6	8	3	42	26
67. Stühlingen, Stadt	113	50	554	232	193	32	16	49	42
68. Tiefenhäusern	8	3	17	3	6	5	2	35	18
69. Tiengen (Oberrhein), Stadt	340	124	2 657	915	709	39	22	56	34
70. Ühlingen	43	20	162	50	64	22	10	47	31
71. Unteralpfen	41	9	104	45	13	17	6	37	43
72. Untereggingen	31	15	328	175	38	45	38	85	53
73. Unterlauchringen	100	41	1 673	887	152	65	57	88	53
74. Untermettingen	24	8	89	17	21	13	9	69	19
75. Unterwangen	18	2	9	2	.	6	2	33	22
76. Waldkirch	18	2	41	14	.	9	.	34	34
77. Waldshut, Stadt	627 ✓	176	7 050 ✓	2 100	1 307	65	34	52	30
78. Weilheim	17	6	44	10	20	8	3	43	23
79. Weisweil	11	3	19	8	5	7	2	26	42
80. Weizen	30	10	109	26	31	18	11	61	24
81. Wutöschingen	60	21	834	164	110	57	52	91	20
Landkreis Wolfach	2 775	1 090	18 606	6 455	3 905	35	24	68	35
1. Biberach	113	46	713	250	188	32	22	69	35
2. Bollenbach	13	5	25	8	7	5	.	32	32
3. Einbach	12	3	78	23	16	10	7	68	29
4. Fischerbach	32	15	103	25	37	10	5	51	24
5. Gutach (Schwarzwaldbahn)	112	47	580	160	201	24	19	77	28
6. Haslach im Kinzigtal, Stadt	361	125	2 566	959	503	49	35	71	37
7. Hausach, Stadt	222	89	2 310	681	321	64	46	71	29
8. Hofstetten	25	13	61	17	29	8	4	51	28
9. Hornberg, Stadt	247	85	2 636	933	408	62	47	76	35
10. Kaltbrunn	16	6	59	11	20	11	6	54	19
11. Kinzigtal	33	9	158	28	16	14	9	65	18
12. Kirnbach	48	19	116	28	43	14	6	41	24
13. Lehengericht	29	7	680	270	14	62	57	92	40
14. Mühlenbach	47	21	121	44	55	8	4	44	36
15. Niederwasser	14	4	41	9	12	10	3	34	22
16. Nordrach	136	43	453	202	114	25	8	32	45
17. Oberentersbach	5	-	10	5	-	5	.	50	50
18. Oberharmersbach	116	62	464	136	143	21	15	71	29
19. Oberwolfach	104	45	520	94	216	21	16	75	18
20. Reichenbach	22	3	39	15	4	5	1	21	38
21. Rippoldsau, Bad	68	23	398	237	65	32	10	30	60
22. Schapbach	78	36	241	94	97	17	9	50	39
23. Schenkenzell	97	41	490	183	111	32	21	67	37
24. Schiltach, Stadt	167	69	1 087	397	256	37	26	70	37
25. Steinach	89	48	591	141	128	29	23	80	24
26. Unterentersbach	13	5	89	16	6	19	16	85	18
27. Unternarmersbach	79	37	391	118	130	21	14	67	30
28. Welschensteinach	49	27	141	41	71	13	8	65	29
29. Wolfach, Stadt	254 ✓	82 ✓	1 894 ✓	698	340	48	24	51	37
30. Zell am Harmersbach, Stadt	174	75	1 551	632	354	57	40	70	41

Nichtlandwirtschaftliche Arbeitsstätten am 6. 6. 1961 in ausgewählten Wirtschaftsbereichen								Gemeindefraßen am 1.1.1961 in km		Kreis Gemeinde	
Produzierendes Gewerbe		darunter Baugewerbe		Handel		Verkehr, Dienstleistungen (soweit von Unternehmen und Freien Berufen erbracht)		insgesamt	darunter Innerorts- straßen		
Arbeitsstätten	Beschäftigte	Arbeitsstätten	Beschäftigte	Arbeitsstätten	Beschäftigte	Arbeitsstätten	Beschäftigte				
10	11	10a	11a	12	13	14	15	16	17		
10	38	3	27	2	.	3	6	6,9	1,5	Lienheim	46.
20	99	6	64	4	8	13	32	14,4	7,7	Lottstetten	47.
7	11	1	.	4	5	5	12	11,8	2,3	Mauchen	48.
3	.	-	-	-	-	4	7	12,1	1,5	Mettenberg	49.
7	13	-	.	3	6	3	10	13,1	3,0	Nöggenschwiel	50.
9	31	3	17	4	6	4	7	7,6	2,7	Oberalpfen	51.
4	4	1	.	2	.	2	.	2,7	0,7	Obereggingen	52.
21	133	5	24	15	40	15	60	9,2	4,8	Oberlauchringen	53.
9	16	2	.	2	.	1	.	6,1	0,9	Obermettingen	54.
3	3	-	-	1	.	5	10	4,4	0,9	Oberwangen	55.
6	19	2	.	4	7	2	2	2,8	0,8	Ofteringen	56.
4	8	1	.	1	.	1	.	4,6	1,1	Rechberg	57.
3	18	-	-	1	.	3	3	1,8	1,6	Reckingen	58.
5	29	1	.	3	.	3	.	6,6	3,1	Remetschwiel	59.
13	55	2	.	1	.	11	23	3,4	2,4	Rheinheim	60.
5	9	1	.	1	.	4	7	0,6	0,6	Riedern am Sand	61.
11	28	3	9	2	.	4	11	14,3	2,0	Riedern am Wald	62.
7	23	2	.	3	5	5	8	1,7	1,2	Schwanningen	63.
5	11	2	.	6	8	4	4	2,4	1,6	Schwerzen	64.
1	.	-	-	1	.	2	2	4,7	1,6	Staufen	65.
8	13	-	-	3	4	2	.	6,1	0,5	Stetten	66.
45	272	15	56	19	84	38	114	15,4	6,4	Stühlingen, Stadt	67.
3	6	1	.	-	-	3	.	6,1	3,2	Tiefenhäusern	68.
110	1 481	32	277	119	509	90	436	21,0	15,3	Tiengen (Oberrhein), Stadt	69.
18	76	7	31	6	16	16	54	13,9	3,3	Uhlingen	70.
15	38	2	.	8	10	10	36	15,5	4,8	Unteralpfen	71.
16	279	4	14	2	.	8	22	3,4	1,5	Untereggingen	72.
34	1 471	13	71	33	91	27	77	8,2	6,0	Unterlauchringen	73.
10	61	3	15	5	8	6	14	14,0	3,7	Untermettingen	74.
3	3	2	.	-	-	2	.	1,8	1,8	Unterwangen	75.
2	.	1	.	5	14	6	11	21,7	3,8	Waldkirch	76.
158 ✓	3 656 ✓	48 ✓	599 ✓	180 ✓	998 ✓	213 ✓	1 297 ✓	25,3	23,2	Waldshut, Stadt	77.
5	19	1	.	4	5	3	8	5,3	2,9	Weilheim	78.
3	5	-	-	4	4	2	.	5,9	1,2	Weisweil	79.
14	67	5	25	4	8	8	20	1,1	1,1	Weizen	80.
25	762	7	67	15	26	13	30	11,0	4,9	Wutöschingen	81.
1 168	12 575	260	1 539	643	1 612	719	2 751	378,6	109,6	Landkreis Wolfach	
49	492	12	93	29	73	30	112	14,7	6,3	Biberach	1.
5	.	1	.	3	5	2	.	8,9	2,1	Bollenbach	2.
4	53	1	.	1	.	4	9	18,8	1,2	Einbach	3.
15	53	5	9	5	7	9	28	12,8	1,0	Fischerbach	4.
61	446	7	56	13	29	32	87	6,7	2,0	Gutach (Schwarzwaldbahn)	5.
136	1 828	29	190	116	309	83	279	11,2	9,6	Haslach im Kinzigtal,	
89	1 639	23	117	55	165	58	394	15,3	10,1	Stadt	6.
15	31	5	15	2	.	4	13	19,5	1,1	Hausach, Stadt	7.
89	1 995	19	123	85	211	53	295	12,5	11,6	Hofstetten	8.
6	32	-	-	2	.	5	9	9,5	9,5	Hornberg, Stadt	9.
14	103	1	.	4	8	10	22	20,2	0,6	Kaltbrunn	10.
24	48	4	8	11	20	9	22	8,3	.	Kinzigtal	11.
13	625	2	.	4	.	10	42	5,1	.	Kirnbach	12.
21	53	6	19	6	10	15	42	20,5	1,4	Lehengericht	13.
4	14	2	.	1	.	7	18	8,5	.	Mühlenbach	14.
54	144	9	36	27	48	45	163	11,8	0,8	Niederwasser	15.
1	.	-	-	-	-	2	.	5,4	5,4	Nordrach	16.
67	329	14	44	18	36	22	75	29,2	1,4	Oberentersbach	17.
50	392	13	126	21	40	19	42	37,0	5,2	Oberharmersbach	18.
5	8	-	-	5	7	9	17	11,0	.	Oberwolfach	19.
22	119	6	20	7	13	31	134	6,3	1,3	Reichenbach	20.
38	120	10	41	11	24	20	66	9,0	0,9	Rippoldsau, Bad	21.
40	329	11	32	24	41	28	97	8,7	3,0	Schapbach	22.
68	758	18	98	45	112	45	153	12,7	9,9	Schenkenzell	23.
53	471	13	140	15	47	16	47	15,7	4,1	Schiltach, Stadt	24.
7	76	-	-	2	.	3	7	3,7	2,3	Steinach	25.
38	263	7	31	17	29	15	47	11,5	3,3	Unterentersbach	26.
31	92	4	25	4	7	8	19	5,8	0,6	Unterharmersbach	27.
76 ✓	967 ✓	21 ✓	134 ✓	63 ✓	188 ✓	81 ✓	361 ✓	11,6	7,9	Welschensteinach	28.
73	1 087	17	164	47	161	44	140	6,7	6,2	Wolfach, Stadt	29.
										Zell am Harmersbach,	30.
										Stadt	

Regierungsbezirk Südwürttemberg-Hohenzollern

Regierungsbezirk Kreis Gemeinde	Nichtlandwirtschaftliche Arbeitsstätten am 6. 6. 1961					Auf 100 der Bevölkerung am 6. 6. 1961 kamen Beschäftigte		Von 100 Beschäftigten in nicht- landwirtschaftl. Arbeitsstätten waren am 6. 6. 1961	
	Arbeitsstätten		Beschäftigte		Beschäftigte im Handwerk	in nichtland- wirtschaft- lichen Arbeitsstätten	im Produzierenden Gewerbe	im Produzie- renden Gewerbe tätig	Frauen
	insgesamt	darunter Handwerk	insgesamt	davon weiblich					
1	2	3	4	5	6	7	8	9	
Reg.-Bez. Südwürttemberg - Hohenzollern	76 100	27 538	577 957	216 920	141 166	41	28	67	38
Landkreis Balingen	5 975	1 935	52 024	21 106	10 290	53	41	77	41
1. Balingen, Stadt	710	232	8 735	2 905	1 780	75	54	71	33
2. Bickelsberg	22	8	50	21	25	11	6	58	42
3. Binsdorf, Stadt	44	18	198	102	50	23	17	75	52
4. Bitz	141	46	1 541	581	230	52	45	88	38
5. Brittheim	13	5	44	12	23	13	7	55	27
6. Burgfelden	16	2	72	50	.	31	22	71	69
7. Dautmergen	12	1	34	20	.	11	.	.	59
8. Dormettingen	37	18	139	65	49	19	12	64	47
9. Dotternhausen	40	15	639	136	142	60	55	93	21
10. Ebingen, Stadt	1 317	398	12 965	5 155	2 779	61	42	68	40
11. Edingen	21	21	291	107	74	28	18	65	37
12. Engstlatt	75	30	646	250	130	48	42	86	39
13. Erlaheim	31	3	98	56	20	16	10	61	57
14. Erzingen	33	8	123	61	18	20	13	65	50
15. Frommern	183	60	2 021	548	590	70	63	90	27
16. Geislingen	157	63	817	460	199	27	21	79	56
17. Hausen am Tann	27	5	96	53	9	26	19	73	55
18. Hossingen	24	7	188	97	16	37	31	85	52
19. Isingen	24	6	61	33	28	11	6	49	54
20. Laufen an der Eyach	68	20	447	215	79	32	26	82	48
21. Lautlingen	103	25	649	364	84	45	39	87	56
22. Leidringen	46	22	121	35	63	13	7	55	29
23. Margrethausen	34	12	409	219	44	49	43	89	54
24. Meßstetten	157	59	1 394	601	228	46	41	88	43
25. Nusplingen	94	47	719	297	188	43	36	83	41
26. Oberdigisheim	62	23	269	156	71	36	29	80	58
27. Obernheim	86	32	582	295	155	48	43	88	51
28. Onstmettingen	264	89	2 678	1 217	377	57	48	85	45
29. Ostdorf	62	29	280	144	79	25	20	79	51
30. Pfeffingen	90	36	604	287	163	42	35	84	48
31. Ratshausen	29	8	123	65	20	21	15	74	53
32. Rosenfeld, Stadt	102	42	806	284	209	62	48	77	35
33. Roßwangen	25	3	69	38	7	13	7	55	55
34. Schömburg, Stadt	139	54	670	293	220	39	28	72	44
35. Stockenhausen	11	3	39	15	16	16	8	49	38
36. Streichen	26	5	125	54	15	33	26	80	43
37. Tübingen	23	10	56	25	20	12	.	.	45
38. Taillfingen, Stadt	1 019	260	9 614	4 164	1 313	62	51	81	43
39. Tieringen	62	21	212	122	48	28	21	73	58
40. Unterdigisheim	35	11	194	98	54	36	31	87	51
41. Weilen unter den Rinnen	19	7	85	30	43	26	21	80	35
42. Weilstetten	128	45	641	289	171	33	24	74	45
43. Winterlingen	238	99	2 057	876	336	57	49	87	43
44. Zillhausen	62	19	348	168	109	48	40	83	48
45. Zimmern unter der Burg	23	2	75	43	.	20	12	60	57
Landkreis Biberach	5 334	2 012	35 118	12 172	8 948	35	24	67	35
1. Achstetten	28	17	71	18	38	8	5	66	25
2. Apfingen	59	21	141	68	47	18	9	51	48
3. Ahlen	6	3	.	.	5	4	2	56	22
4. Alberweiler	22	9	41	10	13	10	6	61	24
5. Altheim	31	13	57	16	23	10	5	49	28
6. Aßmannshardt	28	11	83	15	28	15	11	76	18
7. Attenweiler	40	15	83	24	31	13	6	43	29
8. Aufhofen	50	16	154	54	40	24	13	53	35
9. Baltringen	31	16	69	25	23	12	8	64	36
10. Baustetten	28	15	136	45	81	15	9	62	33
11. Bellamont	31	18	83	19	49	16	9	57	23
12. Berkheim	81	37	306	172	139	20	10	47	56
13. Biberach an der Riß, Stadt	1 204	365	15 822	5 675	3 282	74	50	68	36
14. Bihlafingen	21	6	36	14	10	9	3	31	39
15. Birkenhard	20	8	55	15	24	12	5	45	27
16. Bronnen	17	3	87	15	5	28	20	72	17
17. Bühl	8	3	10	5	3	6	2	.	50
18. Burgrieden	54	27	359	222	73	28	22	81	62
19. Bußmannshausen	29	12	105	35	55	19	15	76	33
20. Dettingen an der Iller	52	24	139	40	59	10	6	62	29
21. Dietmanns	36	9	63	16	17	9	3	35	25
22. Eberhardzell	86	32	276	101	123	21	10	49	37
23. Ellwangen	53	25	112	42	45	15	8	57	38
24. Erlenmoos	36	15	137	23	104	13	10	77	17
25. Erolzheim	108	43	348	157	124	22	14	60	45
26. Fischbach	21	7	48	9	18	11	5	44	19
27. Füramoos	30	16	65	18	38	16	9	58	28
28. Grodt	2
29. Großschafhausen	17	4	170	35	9	47	41	85	21
30. Gutenzell	55	26	122	50	55	15	8	57	41

Nichtlandwirtschaftliche Arbeitsstätten am 6. 6. 1961 in ausgewählten Wirtschaftsbereichen								Gemeindestraßen am 1. 1. 1961 in km		Regierungsbezirk Kreis Gemeinde
Produzierendes Gewerbe		darunter Baugewerbe		Handel		Verkehr, Dienstleistungen (soweit von Unternehmen und Freien Berufen erbracht)		insgesamt	darunter Innerorts- straßen	
Arbeitsstätten	Beschäftigte	Arbeitsstätten	Beschäftigte	Arbeitsstätten	Beschäftigte	Arbeitsstätten	Beschäftigte			
10	11	10a	11a	12	13	14	15	16	17	
29 549	385 515	6 626	56 342	19 823	63 275	20 240	73 776	9 102,0	4 135,5	Reg.-Bez. Südwürttemberg-Hohenzollern
2 471	40 061	489	4 079	1 758	4 838	1 338	4 397	411,7	319,6	Landkreis Balingen:
239 ✓	6 237 ✓	45 ✓	740 ✓	225 ✓	809 ✓	196 ✓	835 ✓	45,5	45,5	Balingen, Stadt 1.
12	29	2	.	5	6	3	.	5,5	1,9	Bickelsberg 2.
19	149	4	5	9	18	12	20	5,6	2,4	Binsdorf, Stadt 3.
54	1 352	16	94	45	71	27	69	15,8	15,8	Bitz 4.
6	24	-	.	2	.	3	.	2,4	1,0	Brittheim 5.
6	51	-	.	1	.	6	12	0,9	0,9	Burgfelden 6.
2	.	-	.	5	8	4	8	1,9	0,6	Dautmergen 7.
18	89	6	16	4	19	10	21	2,0	2,0	Dormettingen 8.
21	592	6	75	7	.	11	24	5,2	4,3	Dotternhausen 9.
413 ✓	8 817 ✓	82 ✓	884 ✓	482 ✓	1 904 ✓	339 ✓	1 479 ✓	70,1	57,7	Ebingen, Stadt 10.
24	189	5	9	15	54	17	33	7,3	4,3	Endingen 11.
37	557	7	20	15	27	16	47	6,1	5,6	Engstlatt 12.
14	60	6	14	5	8	4	7	2,1	1,7	Erlaheim 13.
9	80	1	.	11	14	7	16	3,0	2,2	Erzingen 14.
88	1 815	14	198	42	77	46	104	9,7	9,7	Frommern 15.
78	646	13	78	45	77	28	59	9,9	9,9	Geislingen 16.
10	70	2	.	9	12	4	6	6,3	1,9	Hausen am Tann 17.
10	160	2	.	5	7	6	12	3,7	3,7	Hossingen 18.
8	30	1	.	8	14	4	8	1,4	1,4	Isingen 19.
35	367	6	29	12	24	16	41	4,7	3,6	Laufen an der Eyach 20.
54	564	11	44	24	33	14	30	5,8	3,8	Lautlingen 21.
18	66	4	23	7	.	19	26	7,0	4,1	Leidringen 22.
17	363	5	19	7	13	7	24	2,1	2,1	Margrethausen 23.
82	1 233	25	355	44	68	25	59	10,5	10,5	Meßstetten 24.
50	600	13	96	20	41	18	55	10,2	3,0	Nusplingen 25.
32	215	8	25	10	17	15	25	4,3	2,5	Oberdisgheim 26.
40	512	6	37	22	29	21	34	14,5	5,4	Obernheim 27.
119	2 271	23	157	76	153	53	174	24,9	17,5	Onstmettingen 28.
39	220	9	37	9	20	10	25	3,3	3,3	Ostorf 29.
44	507	10	68	20	40	19	38	4,6	4,1	Pfeffingen 30.
14	91	2	.	5	8	6	11	0,9	0,9	Ratshausen 31.
38	622	10	80	28	85	25	63	2,9	2,8	Rosenfeld, Stadt 32.
8	38	1	.	8	9	5	9	1,1	1,1	Roßwangen 33.
62	485	15	90	30	58	35	91	6,9	4,9	Schömberg, Stadt 34.
4	19	1	.	2	.	4	17	0,5	0,5	Stockenhausen 35.
11	100	2	.	4	6	8	11	1,6	1,6	Streichen 36.
11	.	1	.	6	10	3	7	2,1	2,1	Täbingen 37.
426 ✓	7 807 ✓	78 ✓	606 ✓	363 ✓	812 ✓	184 ✓	608 ✓	52,9	47,4	Tailfingen, Stadt 38.
28	155	7	19	8	14	17	26	7,0	3,1	Tieringen 39.
21	168	3	19	3	5	6	13	5,7	1,3	Unterdisgheim 40.
10	68	2	.	3	.	4	6	1,6	1,6	Weilen unter den Rinnen 41.
70	477	10	55	29	57	23	88	6,4	4,6	Weilstetten 42.
137	1 794	23	118	54	122	42	114	17,7	14,0	Winterlingen 43.
29	289	-	-	18	31	11	23	2,4	2,4	Zillhausen 44.
4	45	-	-	6	13	5	8	5,7	1,5	Zimmern unter der Burg 45.
2 085	23 516	383	4 011	1 318	3 727	1 401	4 144	907,6	308,5	Landkreis Biberach
17	47	3	9	3	.	7	20	2,8	1,5	Achstetten 1.
23	72	5	17	15	22	14	21	4,0	3,1	Apfingen 2.
3	5	1	.	-	-	2	.	1,6	1,0	Ahlen 3.
12	25	3	5	3	.	5	8	2,7	1,9	Alberweiler 4.
14	28	2	.	5	8	4	10	1,6	1,6	Altheim 5.
14	63	2	.	4	4	6	9	5,4	2,0	Aßmannshardt 6.
20	36	2	.	6	10	10	18	8,1	2,2	Attenweiler 7.
20	82	5	16	13	18	14	40	3,9	3,0	Aufhofen 8.
19	44	2	.	4	.	6	9	2,6	1,9	Baltringen 9.
16	84	4	30	3	34	5	7	10,1	3,2	Baustetten 10.
16	47	5	28	3	3	8	14	14,7	1,8	Bellamont 11.
41	144	5	22	15	22	17	52	14,1	4,7	Berkheim 12.
320 ✓	10 832 ✓	62 ✓	1 826 ✓	419 ✓	1 774 ✓	345 ✓	1 610 ✓	45,4	43,0	Biberach an der Riß, Stadt 13.
7	11	-	-	2	.	7	10	4,1	2,3	Bihlafingen 14.
9	25	3	16	3	.	6	10	4,5	0,5	Birkenhard 15.
4	63	-	-	6	9	4	5	2,3	0,5	Bronnen 16.
3	3	-	-	1	.	2	.	0,5	0,2	Bühl 17.
24	290	4	20	14	29	11	26	9,1	5,1	Burgrieden 18.
14	80	-	-	6	7	5	7	6,4	2,6	Bußmannshausen 19.
27	86	2	.	10	17	10	22	8,0	4,7	Dettingen an der Iller 20.
13	22	-	-	8	12	9	16	11,6	0,6	Dietmanns 21.
33	134	3	43	13	33	27	56	29,6	1,5	Eberhardzell 22.
28	64	5	15	7	10	15	24	23,7	1,2	Ellwangen 23.
17	106	4	87	5	.	13	17	20,8	5,5	Erlenmoos 24.
43	210	11	38	25	46	31	69	23,4	6,5	Erolzheim 25.
9	21	1	.	2	.	6	9	5,1	2,3	Fischbach 26.
16	38	2	.	8	15	4	.	6,2	1,2	Füramoos 27.
-	-	-	-	-	-	1	.	2,1	0,8	Grodt 28.
5	145	-	-	5	8	4	7	0,5	0,5	Großschafhausen 29.
32	69	5	20	8	16	10	19	13,9	2,4	Gutzell 30.

Regierungsbezirk Südwestfalen-Hohenzollern

Regierungsbezirk Kreis Gemeinde	Nichtlandwirtschaftliche Arbeitsstätten am 6. 6. 1961					Auf 100 der Bevölkerung am 6. 6. 1961 kamen Beschäftigte		Von 100 Beschäftigten in nichtlandwirtschaftl. Arbeitsstätten waren am 6. 6. 1961	
	Arbeitsstätten		Beschäftigte		Beschäftigte im Handwerk	in nichtlandwirtschaftlichen Arbeitsstätten	im Produzierenden Gewerbe	im Produzierenden Gewerbe tätig	Frauen
	insgesamt	darunter Handwerk	insgesamt	davon weiblich					
	1	2	3	4	5	6	7	8	9
31. Haslach	36	19	105	53	38	12	8	69	50
32. Hochdorf	22	9	45	17	17	11	3	31	38
33. Höfen	8	1	11	3	27
34. Hürbel	28	12	114	47	25	16	8	47	41
35. Ingerkingen	42	18	97	21	55	11	7	62	22
36. Ingoldingen	32	17	78	27	46	12	6	54	35
37. Kirchberg an der Iller	65	26	355	127	142	38	31	79	36
38. Kirchdorf an der Iller	45	15	1 107	93	68	85	81	95	8
39. Langenschemmern	39	17	106	20	50	15	10	68	19
40. Laupertshausen	37	14	77	16	40	12	7	60	21
41. Laupheim, Stadt	551	179	3 857	1 566	756	44	28	63	41
42. Maselheim	53	22	117	27	67	11	6	54	23
43. Mettenberg	11	3	20	6	6	6	.	35	30
44. Mietingen	68	35	203	85	74	17	11	68	42
45. Mittelbiberach	67	31	211	57	101	14	9	61	27
46. Mittelbuch	14	10	27	3	19	4	3	74	.
47. Mühlhausen	28	11	50	14	14	10	3	32	28
48. Muttenweiler	13	4	44	6	7	16	12	77	14
49. Oberbalzheim	23	12	80	14	55	17	11	66	18
50. Oberessendorf	36	16	100	26	27	16	9	54	26
51. Oberholzheim	24	8	54	22	22	12	5	43	41
52. Oberopfingen	16	7	28	11	11	9	3	39	39
53. Obersulmetingen	24	11	55	19	28	7	4	55	35
54. Ochsenhausen, Stadt	248	86	1 583	605	458	44	26	58	38
55. Orsenhausen	24	10	65	17	32	11	6	52	26
56. Otterswang	25	4	36	15	8	6	2	39	42
57. Reinstetten	93	36	202	72	102	13	7	54	36
58. Reute	24	7	40	14	9	11	3	28	35
59. Ringschnait	49	22	94	41	32	11	4	35	44
60. Ribegg	21	7	43	13	19	6	3	44	30
61. Rot an der Rot	92	39	409	130	99	26	18	71	32
62. Rot bei Laupheim	37	15	77	27	22	13	4	30	35
63. Rottum	14	5	30	9	14	11	5	47	30
64. Schemmerberg	43	18	171	39	121	22	16	74	23
65. Schönebürg	42	19	124	47	53	15	7	48	38
66. Schussenried, Stadt	243	91	1 934	713	407	36	21	58	37
67. Schweinhausen	22	9	52	16	22	10	4	40	31
68. Schwendi	102	42	960	260	254	58	48	84	27
69. Sießen im Wald	29	13	49	16	18	7	3	43	33
70. Sinnigen	20	8	44	14	23	13	8	64	32
71. Spindelwag	12	5	32	7	11	10	6	59	22
72. Stafflangen	30	13	59	9	29	9	6	64	15
73. Steinhausen an der Rottum	41	20	68	20	39	8	5	62	29
74. Steinhausen bei Schussenried	15	6	37	10	17	12	5	38	27
75. Stetten	20	3	42	17	6	10	4	40	40
76. Sulmingen	34	13	64	19	31	15	8	50	30
77. Tannheim	80	32	362	101	142	22	16	71	28
78. Ummendorf	84	37	482	114	186	25	15	60	24
79. Unterbalzheim	25	12	159	78	48	24	18	75	49
80. Unteressendorf	35	13	87	34	48	21	13	63	39
81. Unterschwarzach	47	24	127	35	74	13	7	54	28
82. Untersulmetingen	37	17	695	250	53	72	67	94	36
83. Wain	51	30	328	63	202	29	24	83	19
84. Walpertshofen	10	1	16	5	.	8	4	44	31
85. Warthausen	75	24	451	118	109	29	22	78	26
86. Winterstettendorf	13	3	15	6	4	6	2	33	40
87. Winterstettenstadt	31	15	51	16	25	10	5	49	31
Landkreis Calw	7 447	2 763	44 219	17 541	13 043	38	22	60	40
1. Agenbach	5	-	18	3	-	8	.	47	17
2. Aichelberg	33	6	78	42	14	20	9	57	54
3. Aichhalden	12	6	17	2	9	7	4	53	12
4. Altbulach	37	16	251	38	56	38	33	87	15
5. Altbürg	85	49	261	115	145	19	12	61	44
6. Altensteig, Stadt	287	96	2 307	779	564	57	39	68	34
7. Altensteigdorf	9	1	26	5	.	12	.	.	19
8. Althengstett	79	40	725	140	164	42	28	66	19
9. Arnbach	68	40	150	43	90	16	11	65	29
10. Beihingen	18	8	105	22	78	25	16	63	21
11. Beinberg	15	1	18	8	.	7	1	17	44
12. Bernbach	30	14	71	20	34	12	6	48	28
13. Berneck, Stadt	33	11	125	73	20	25	14	56	58
14. Beuren	7	1	8	4	.	8	.	.	50
15. Bieselsberg	30	14	55	22	27	11	4	36	40
16. Birkenfeld	309	130	2 347	965	683	39	31	79	41
17. Breitenberg	25	16	72	9	44	15	12	83	13
18. Calmbach	179	77	2 887	997	450	67	58	87	35
19. Calw, Stadt	494	176	5 508	2 180	1 177	57	33	58	40
20. Conweiler	110	46	401	154	134	30	22	72	38
21. Dachtel	26	9	53	24	14	14	8	57	45
22. Deckenpfronn	60	27	277	69	161	23	14	62	25
23. Dennach	29	10	176	41	18	33	25	75	23
24. Dobel	165	37	636	229	79	54	28	51	36
25. Ebershardt	19	9	61	8	47	15	11	75	13
26. Ebhausen	94	44	751	279	392	42	32	77	37
27. Effringen	44	15	134	77	22	16	11	67	57
28. Egenhausen	75	37	323	71	165	29	20	68	22

Nichtlandwirtschaftliche Arbeitsstätten am 6. 6. 1961 in ausgewählten Wirtschaftsbereichen								Gemeindestraßen am 1. 1. 1961 in km		Regierungsbezirk Kreis Gemeinde	
Produzierendes Gewerbe		darunter Baugewerbe		Handel		Verkehr, Dienstleistungen (soweit von Unternehmen und Freien Berufen erbracht)		insgesamt	darunter Innerorts- straßen		
Arbeitsstätten	Beschäftigte	Arbeitsstätten	Beschäftigte	Arbeitsstätten	Beschäftigte	Arbeitsstätten	Beschäftigte				
10	11	10a	11a	12	13	14	15	16	17		
21	72	4	11	4	4	8	14	36,0	4,0	Haslach	31.
8	14	1	.	6	6	6	15	1,4	1,4	Hochdorf	32.
2	.	-	-	-	-	4	6	3,5	0,9	Höfen	33.
14	54	1	.	2	.	7	14	12,2	1,8	Hürbel	34.
21	60	6	38	11	14	7	13	7,0	3,6	Ingerkingen	35.
15	42	2	.	4	7	8	19	11,7	1,6	Ingoldingen	36.
28	282	8	56	19	26	13	28	11,5	4,1	Kirchberg an der Iller	37.
19	1 055	2	.	8	11	12	25	21,3	8,5	Kirchdorf an der Iller	38.
21	72	4	17	5	5	11	18	6,5	2,8	Langenschemmern	39.
17	46	4	23	6	7	8	12	16,9	4,1	Laupertshausen	40.
186 ✓	2 436 ✓	33 ✓	322 ✓	182 ✓	608 ✓	141 ✓	493 ✓	24,1	23,3	Laupheim, Stadt	41.
20	63	5	44	16	21	13	22	4,1	2,6	Maselheim	42.
4	.	-	-	1	.	3	5	4,5	2,5	Mettenberg	43.
35	139	7	30	10	14	17	33	9,9	4,8	Mietingen	44.
35	129	8	54	14	23	13	30	12,9	4,3	Mittelbiberach	45.
11	20	1	.	1	.	1	1	14,5	1,9	Mittelbuch	46.
12	16	1	.	6	12	6	12	13,6	1,2	Mühlhausen	47.
7	34	-	-	1	.	3	5	2,0	1,5	Muttensweiler	48.
10	53	3	34	5	.	6	17	4,5	2,4	Oberbalzheim	49.
17	54	1	.	5	13	10	22	13,2	2,2	Oberessendorf	50.
9	23	1	.	7	9	5	13	1,6	0,9	Oberholzheim	51.
7	11	1	.	2	7	4	6	1,7	0,5	Oberopfingen	52.
12	30	3	11	3	7	5	13	9,1	2,5	Obersulmetingen	53.
82	925	18	151	74	211	71	208	25,2	10,3	Ochsenhausen, Stadt	54.
11	34	3	20	3	6	6	11	4,0	4,0	Osenhausen	55.
9	14	-	-	4	4	7	11	15,6	1,0	Otterswang	56.
42	110	6	44	18	23	24	35	36,7	4,6	Reinstetten	57.
9	11	1	.	6	9	6	9	2,9	1,1	Reute	58.
23	33	3	4	10	18	11	22	9,8	4,1	Ringschnait	59.
7	19	3	12	4	5	7	10	2,0	0,8	Rißegg	60.
41	289	11	49	22	39	23	52	21,4	9,8	Rot an der Rot	61.
18	23	1	.	5	18	10	22	1,8	1,8	Rot bei Laupheim	62.
6	14	-	-	3	5	2	.	5,5	1,0	Rottum	63.
19	126	2	.	12	18	8	17	7,0	3,3	Schemmerberg	64.
18	59	4	29	10	19	11	19	13,4	3,5	Schönebürg	65.
76	1 130	23	211	67	158	82	232	34,7	12,9	Schussenried, Stadt	66.
8	21	3	11	3	5	8	17	8,6	1,3	Schweinhausen	67.
47	807	11	100	24	42	25	69	6,6	5,1	Schwendi	68.
16	21	-	-	5	5	5	12	7,5	2,6	Sieben im Wald	69.
10	28	1	.	2	2	6	12	4,4	1,3	Sinningen	70.
6	19	2	.	3	8	8	.	13,7	3,2	Spindelwag	71.
20	38	3	16	1	.	6	13	4,5	2,0	Stafflangen	72.
21	42	4	16	6	7	11	12	9,7	4,0	Steinhausen an der Rottum	73.
4	14	1	.	3	.	6	10	4,0	0,8	Steinhausen bei Schussen-	74.
7	17	-	-	1	.	7	10	0,9	0,8	Stetten	75.
14	32	4	20	6	6	7	12	1,1	1,1	Sulmingen	76.
36	257	7	55	18	42	22	46	28,5	4,1	Tannheim	77.
34	290	8	98	16	25	26	130	13,3	6,4	Ummendorf	78.
10	119	2	.	7	15	5	8	4,4	3,9	Unterbalzheim	79.
16	55	2	.	6	13	8	11	6,4	1,6	Unteressendorf	80.
21	68	5	42	9	12	11	26	33,8	2,6	Unterschwarzach	81.
18	650	3	25	4	6	11	27	8,2	2,3	Untersulmetingen	82.
31	273	6	26	7	.	11	32	8,5	3,1	Wain	83.
4	7	-	-	1	.	3	5	4,3	0,8	Walpertshofen	84.
33	350	5	30	13	25	24	55	8,6	5,0	Warthausen	85.
4	5	-	-	4	4	1	.	10,1	2,5	Winterstettendorf	86.
14	25	4	7	7	8	7	14	8,0	3,1	Winterstettenstadt	87.
2 830	26 367	705	4 849	1 642	4 668	2 337	8 499	821,3	407,9	Landkreis Calw	
2	.	-	-	-	-	3	.	5,9	2,0	Agenbach	1.
10	37	1	.	3	4	17	30	4,6	.	Aichelberg	2.
6	9	3	5	1	.	3	3	2,5	1,0	Aichhalden	3.
21	218	4	25	4	.	10	17	11,3	3,9	Altbulach	4.
46	159	10	30	14	34	20	48	17,8	5,1	Altbürg	5.
97	1 566	20	317	80	333	83	279	17,2	14,2	Altensteig, Stadt	6.
2	.	1	.	3	5	2	.	0,4	0,4	Altensteigdorf	7.
37	481	12	83	10	17	24	202	9,3	4,8	Althengstett	8.
41	98	13	43	13	27	9	13	6,1	4,3	Arnbach	9.
8	66	1	.	4	.	4	22	2,3	0,4	Beihingen	10.
3	3	-	-	2	.	6	8	2,9	0,9	Beinberg	11.
14	34	4	13	7	.	9	.	4,2	3,8	Bernbach	12.
12	70	2	.	5	8	13	38	5,6	1,7	Berneck, Stadt	13.
2	.	-	-	1	.	3	3	7,9	1,4	Beuren	14.
11	20	3	6	5	6	10	21	3,8	1,2	Bielselsberg	15.
155	1 861	34	163	83	187	60	213	22,1	15,6	Birkenfeld	16.
18	60	6	18	1	.	5	8	11,3	2,8	Breitenberg	17.
79	2 523	20	170	57	177	37	132	11,8	6,9	Calmbach	18.
148 ✓	3 217 ✓	38 ✓	522 ✓	156 ✓	705 ✓	145 ✓	875 ✓	30,0	26,5	Calw, Stadt	19.
57	290	14	40	28	40	19	35	11,0	5,0	Conweiler	20.
10	30	4	4	6	7	7	11	5,4	1,2	Dachtel	21.
28	173	10	70	9	19	15	34	4,2	4,2	Deckenpfronn	22.
11	132	3	5	1	.	14	27	1,6	1,6	Dennach	23.
35	325	11	256	26	60	96	202	9,5	6,0	Dobel	24.
8	46	3	38	3	.	6	9	5,6	1,4	Ebershardt	25.
39	577	7	191	23	70	22	60	13,3	6,7	Ebhausen	26.
20	90	4	7	8	13	8	16	11,4	4,1	Effringen	27.
39	220	8	33	11	34	19	54	5,4	3,6	Egenhausen	28.

Regierungsbezirk Südwestfalen-Hohenzollern

Regierungsbezirk Kreis Gemeinde	Nichtlandwirtschaftliche Arbeitsstätten am 6. 6. 1961					Auf 100 der Bevölkerung am 6. 6. 1961 kamen Beschäftigte		Von 100 Beschäftigten in nichtlandwirtschaftl. Arbeitsstätten waren am 6. 6. 1961	
	Arbeitsstätten		Beschäftigte		Beschäftigte im Handwerk	in nichtlandwirtschaftlichen Arbeitsstätten	im Produzierenden Gewerbe	im Produzierenden Gewerbe tätig	Frauen
	insgesamt	darunter Handwerk	insgesamt	davon weiblich					
	1	2	3	4	5	6	7	8	9
29. Emberg	6	3	7	1	4	4	.	.	14
30. Emmingen	36	11	98	30	42	12	6	45	31
31. Engelsbrand	44	20	193	79	51	20	11	52	41
32. Enzklosterle	120	34	381	165	102	36	14	39	43
33. Ettmannweiler	18	10	68	15	51	25	20	81	22
34. Feldrennach	97	39	295	87	125	19	12	63	29
35. Gaugenwald	11	1	27	11	18	18	.	.	41
36. Gechingen	56	25	133	38	60	11	6	56	29
37. Gräfenhausen	103	47	255	111	90	15	9	60	44
38. Grunbach	51	20	142	55	56	20	11	55	39
39. Gültlingen	60	28	160	52	63	18	12	68	33
40. Haiterbach, Stadt	160	98	655	194	415	34	27	80	30
41. Herrenalb, Stadt	218	64	1 298	578	283	51	23	44	45
42. Hirsau	124	38	975	492	262	53	31	58	50
43. Höfen an der Enz	102	36	485	199	124	34	21	61	41
44. Holzbronn	13	5	48	12	8	12	9	77	25
45. Hornberg	9	3	17	4	7	10	5	53	24
46. Igelsloch	12	7	16	6	7	6	.	.	38
47. Kapfenhardt	26	7	49	22	11	15	4	27	45
48. Langenbrand	38	19	120	42	54	19	11	58	35
49. Liebelsberg	32	10	90	26	25	17	9	53	29
50. Liebenzell, Bad, Stadt	266	65	1 429	740	287	57	25	44	52
51. Loffenau	120	36	370	142	117	18	7	39	36
52. Maisenbach	27	11	54	26	18	13	3	26	48
53. Martinsmoos	25	8	55	20	14	19	5	27	36
54. Mindersbach	13	1	20	7	.	7	2	25	35
55. Möttlingen	52	16	173	101	34	25	10	40	58
56. Monakam	20	7	47	27	17	13	6	43	57
57. Nagold, Stadt	517 ✓	195 ✓	5 801 ✓	2 265	2 351	65	42	64	39
58. Neubulach, Stadt	76	34	398	174	104	45	33	73	44
59. Neuenbürg, Stadt	253	84	1 672	674	429	42	19	44	40
60. Neuhengstett	29	12	50	14	26	9	5	60	28
61. Neusatz	29	10	69	28	24	13	8	38	41
62. Neuweiler	52	24	191	59	88	30	18	62	31
63. Niebelsbach	35	15	112	38	50	21	15	71	34
64. Oberhaugstett	19	7	129	32	13	28	25	91	25
65. Oberkollbach	23	17	90	42	38	17	15	86	47
66. Oberkollwangen	22	10	46	8	24	15	9	61	17
67. Oberlengenhardt	11	3	29	17	10	9	6	62	59
68. Oberreichenbach	25	11	203	109	12	45	38	86	54
69. Oberschwandorf	28	17	152	30	115	26	20	78	20
70. Ostelsheim	45	19	163	51	42	17	11	66	31
71. Ottenbronn	23	5	41	13	12	9	3	27	32
72. Ottenhausen	43	18	109	36	50	12	5	39	33
73. Pfrondorf	11	3	33	9	16	12	6	55	27
74. Rütenbach	21	6	40	12	12	16	5	30	30
75. Rohrdorf	51	25	463	164	164	46	41	89	35
76. Rotensol	29	10	92	24	27	20	11	58	26
77. Rotfelden	36	15	77	17	35	12	6	51	22
78. Salmbach	20	4	38	14	9	11	2	21	37
79. Schmieh	9	1	22	11	.	18	5	27	50
80. Schönberg	182	53	1 232	737	225	53	.	.	60
81. Schönbronn	17	7	52	11	32	12	8	65	21
82. Schwann	96	42	255	107	105	23	13	56	42
83. Schwarzenberg	17	5	78	40	12	18	3	18	51
84. Simmersfeld	68	28	227	91	86	36	24	68	40
85. Simmozheim	71	29	185	76	63	15	9	60	41
86. Sommenhardt	20	8	61	15	25	9	7	70	25
87. Spielberg	41	17	95	23	42	13	8	58	24
88. Stammheim	133	53	704	308	176	25	16	63	44
89. Sulz	57	30	396	163	344	37	31	85	41
90. Teinach, Bad	70	24	477	260	119	82	41	50	55
91. Überberg	18	7	55	18	37	13	9	71	33
92. Unterhaugstett	16	5	33	11	14	8	4	48	33
93. Unterlengenhardt	31	1	96	67	.	27	.	.	70
94. Unterreichenbach	104	37	450	171	91	31	21	69	38
95. Unterschwandorf	6	2	15	6	.	11	.	.	40
96. Waldorf	60	27	204	66	93	21	12	57	32
97. Waldrennach	31	15	72	30	43	13	8	57	42
98. Wart	28	10	123	34	30	30	14	45	28
99. Wenden	11	4	21	6	10	13	7	57	29
100. Wildbad im Schwarzwald, Stadt	535	131	3 024	1 415	588	48	15	30	47
101. Wildberg, Stadt	110	42	590	255	190	33	20	61	43
102. Würzbach	42	20	76	28	41	15	8	54	37
103. Zavelstein, Stadt	30	13	124	48	75	32	20	62	39
104. Zwerenberg	10	3	53	13	4	19	13	68	25
Landkreis Ehingen	2 284	781	13 138	4 779	4 427	30	19	64	36
1. Allmendingen	89	38	759	197	136	33	27	82	26
2. Altbierlingen	6	3	10	2	6	4	2	60	20
3. Altheim	27	11	42	15	15	11	5	45	36
4. Altsteußlingen	17	4	60	12	32	15	9	57	20
5. Bach	12	2	18	10	.	8	1	17	56
6. Bechingen	5	1	7	2	.	5	.	.	29
7. Berg	23	3	110	19	3	29	21	75	17
8. Dächingen	22	6	39	8	11	10	4	41	21
9. Diethelhofen	7	1	16	7	.	10	.	.	44

Nichtlandwirtschaftliche Arbeitsstätten am 6. 6. 1961 in ausgewählten Wirtschaftsbereichen								Gemeindestraßen am 1.1.1961 in km		Regierungsbezirk Kreis Gemeinde	
Produzierendes Gewerbe		darunter Baugewerbe		Handel		Verkehr, Dienstleistungen (soweit von Unternehmen und Freien Berufen erbracht)		insgesamt	darunter Innerorts- straßen		
Arbeitsstätten	Beschäftigte	Arbeitsstätten	Beschäftigte	Arbeitsstätten	Beschäftigte	Arbeitsstätten	Beschäftigte				
10	11	10a	11a	12	13	14	15	16	17		
2	.	1	.	1	.	1	.	9,5	1,0	Embingen	29.
13	44	3	11	4	6	11	22	4,1	2,8	Emmingen	30.
23	100	5	55	7	18	9	15	10,4	6,7	Engelsbrand	31.
40	148	16	42	22	30	50	181	10,0	6,1	Enzklosterle	32.
11	55	2	.	3	.	3	8	5,8	2,5	Ettmannweiler	33.
46	187	12	34	26	36	15	36	12,9	5,1	Feldrennach	34.
2	.	-	-	1	.	6	13	4,0	1,4	Gaugenwald	35.
25	74	9	29	15	18	12	25	15,1	5,1	Gechingen	36.
52	154	11	23	24	37	19	36	9,1	7,5	Gräfenhausen	37.
23	78	4	9	7	11	18	38	9,8	3,5	Grunbach	38.
35	109	10	33	9	16	10	21	9,8	5,0	Gültlingen	39.
102	522	17	69	21	42	25	56	24,8	8,7	Haiterbach, Stadt	40.
64	569	20	332	48	124	93	460	19,8	14,6	Herrrenalb, Stadt	41.
43	563	12	116	26	54	48	237	15,6	4,4	Hirsau	42.
35	296	9	39	26	44	34	106	8,5	3,7	Höfen an der Enz	43.
6	37	2	.	1	.	3	5	3,2	1,0	Holzbronn	44.
4	9	.	.	1	.	2	.	3,6	0,8	Hornberg	45.
7	.	2	.	.	.	5	.	3,4	0,9	Igelsloch	46.
9	13	2	.	8	10	5	17	9,6	1,7	Kapfenhardt	47.
17	70	5	19	5	12	11	25	4,6	2,1	Langenbrand	48.
11	48	3	13	7	10	10	18	13,5	3,8	Liebelsberg	49.
57	633	13	85	57	156	130	422	12,3	8,2	Liebenzell, Bad, Stadt	50.
41	144	12	43	40	78	28	72	17,9	6,7	Loffenau	51.
10	14	2	8	6	6	8	19	7,8	1,7	Maisenbach	52.
9	15	3	.	3	9	6	16	8,8	1,1	Martinsmoos	53.
3	5	1	.	1	.	4	8	1,1	0,9	Mindersbach	54.
19	69	4	11	10	17	17	56	2,1	2,0	Möttlingen	55.
8	20	2	.	4	.	7	16	3,7	1,6	Monakam	56.
184	722	37	446	146	840	147	667	32,2	24,8	Nagold, Stadt	57.
32	291	6	21	15	35	25	53	7,9	4,6	Neubulach, Stadt	58.
88	735	19	119	57	184	83	337	10,5	7,7	Neuenbürg, Stadt	59.
15	30	4	11	4	5	5	6	3,5	1,1	Neuhengstett	60.
10	26	5	17	9	9	9	24	6,6	3,4	Neusatz	61.
25	118	11	42	5	9	18	44	6,2	4,4	Neuweiler	62.
17	80	2	.	8	9	7	16	5,8	1,7	Niebelsbach	63.
9	117	2	.	3	.	5	6	4,9	2,4	Oberhaugstett	64.
17	77	3	12	4	.	2	.	6,8	4,2	Oberkollbach	65.
12	28	4	12	2	.	6	11	2,9	0,7	Oberkollwangen	66.
4	18	1	.	1	.	5	8	4,3	1,4	Oberlengenhardt	67.
11	175	1	.	9	.	5	.	3,5	2,3	Oberreichenbach	68.
16	118	5	10	6	15	5	.	5,0	.	Oberschwandorf	69.
22	108	4	50	8	17	12	27	14,4	3,9	Ostelsheim	70.
5	11	1	.	5	10	10	14	4,0	2,3	Ottenbronn	71.
18	43	4	21	12	36	9	18	11,1	2,8	Ottenhausen	72.
4	18	3	.	2	.	4	6	4,3	0,8	Pfrondorf	73.
6	12	1	.	5	10	6	12	5,6	1,1	Rötenbach	74.
30	412	9	60	8	.	12	31	6,9	4,6	Rohrdorf	75.
11	53	3	15	4	.	12	29	5,3	3,1	Rotensol	76.
18	39	4	14	4	6	8	15	8,4	2,3	Rotfelden	77.
5	8	.	.	4	7	7	15	0,8	0,7	Salmbach	78.
3	4	7	3,9	3,5	Schmieh	79.
41	202	12	87	30	85	95	719	6,4	5,4	Schömberg	80.
8	34	2	.	5	.	4	.	3,7	0,6	Schönbronn	81.
41	143	11	30	26	39	25	57	3,8	3,0	Schwann	82.
6	14	1	.	3	.	7	20	2,1	1,3	Schwarzenberg	83.
29	155	6	33	13	22	18	35	8,0	2,8	Simmersfeld	84.
29	111	7	25	16	27	16	23	8,8	4,6	Simmozheim	85.
9	43	2	.	5	.	6	.	12,3	2,3	Sommenhardt	86.
20	55	8	29	10	10	10	24	7,6	3,9	Spielberg	87.
61	445	19	59	20	59	32	72	14,4	6,6	Stammheim	88.
28	335	11	22	11	25	10	18	2,5	2,5	Sulz	89.
19	238	5	18	16	37	28	165	2,3	1,9	Telnach, Bad	90.
9	39	2	.	3	4	6	11	2,9	2,6	Überberg	91.
6	16	1	.	2	4	4	7	4,0	1,5	Unterhaugstett	92.
1	.	.	.	3	5	26	86	2,6	1,9	Unterlengenhardt	93.
43	309	13	49	31	65	23	55	5,4	4,9	Unterreichenbach	94.
2	.	.	.	1	.	3	.	1,0	1,0	Unterschwandorf	95.
29	117	6	27	8	17	17	50	7,5	4,4	Walddorf	96.
15	41	1	.	7	.	9	.	5,3	2,2	Waldrennach	97.
8	55	2	.	3	10	11	31	1,1	0,9	Wart	98.
5	12	1	.	2	.	3	3	3,3	1,0	Wenden	99.
102	917	28	307	118	323	263	1 198	20,3	17,9	Wildbad im Schwarzwald, Stadt	100.
42	361	10	46	24	59	37	126	4,1	4,1	Waldberg, Stadt	101.
20	41	6	11	10	13	7	12	9,6	3,7	Würzbach	102.
14	77	4	40	4	.	10	29	6,7	0,2	Zavelstein, Stadt	103.
5	36	.	.	3	.	2	.	5,6	1,6	Zwerenberg	104.
859	8 367	174	1 562	547	1 342	599	1 574	315,0	131,8	Landkreis Ehingen	
37	620	9	33	23	40	24	67	7,7	6,3	Allmendingen	1.
3	6	1	.	.	.	2	.	2,0	1,0	Altbierlingen	2.
12	19	1	.	5	6	4	5	8,4	2,3	Altheim	3.
5	34	2	.	3	.	7	14	10,0	1,5	Altsteußlingen	4.
3	3	.	.	2	.	3	3	1,3	0,5	Bach	5.
2	.	1	.	1	.	1	.	0,2	0,2	Bechingen	6.
9	82	2	.	7	9	4	15	2,1	0,4	Berg	7.
7	16	3	7	3	5	7	10	4,2	1,7	Dächlingen	8.
2	.	1	.	1	.	2	.	1,9	0,5	Dietelhofen	9.

Regierungsbezirk Südwestfalen-Hohenzollern

Regierungsbezirk Kreis Gemeinde	Nichtlandwirtschaftliche Arbeitsstätten am 6. 6. 1961					Auf 100 der Bevölkerung am 6. 6. 1961 kamen Beschäftigte		Von 100 Beschäftigten in nichtlandwirtschaftl. Arbeitsstätten waren am 6. 6. 1961	
	Arbeitsstätten		Beschäftigte		Beschäftigte im Handwerk	in nichtlandwirtschaftlichen Arbeitsstätten	im Produzierenden Gewerbe	im Produzierenden Gewerbe tätig	Frauen
	insgesamt	darunter Handwerk	insgesamt	davon weiblich					
	1	2	3	4	5	6	7	8	9
10. Dietershausen	15	3	39	8	23	22	15	67	21
11. Dieterskirch	13	3	47	11	10	21	11	53	23
12. Donaurieden	16	6	31	10	10	9	3	35	32
13. EHINGEN (Donau), Stadt	551	191	5 076	1 861	1 834	49	29	59	37
14. Emeringen	15	2	28	9	.	15	4	25	32
15. Emerkingen	23	9	45	11	21	9	5	56	24
16. Ennahofen	18	6	31	5	16	10	6	58	16
17. Erbstetten	15	4	32	13	5	14	4	25	41
18. Ersingen	25	9	76	15	19	15	10	62	20
19. Frankenhofen	20	7	55	20	12	16	4	25	36
20. Gamerschwang	11	3	26	8	13	10	5	54	31
21. Granheim	16	6	30	10	9	9	3	37	33
22. Griesingen	27	13	49	18	25	8	4	47	37
23. Grötzingen	15	6	27	11	13	11	6	59	41
24. Grundsheim	20	4	34	12	12	13	5	41	35
25. Hausen am Bussen	12	2	25	9	.	15	5	32	36
26. Hausen ob Urspring	16	3	29	10	7	8	3	31	34
27. Herbertshofen	4	1	5	1	.	2	.	.	20
28. Heufelden	10	1	22	12	.	9	3	27	55
29. Hunderringen	18	6	32	9	10	15	6	41	28
30. Kirchtierlingen	29	11	63	24	19	13	7	54	38
31. Kirchen	45	12	211	41	136	22	14	64	19
32. Lauterach	11	5	38	12	12	8	3	34	32
33. Moosbeuren	19	9	71	6	15	17	14	83	8
34. Mundeldingen	7	1	9	4	.	3	.	.	44
35. Munderkingen, Stadt	230	86	1 780	639	837	52	37	72	36
36. Mundingen	18	5	76	9	61	25	20	82	12
37. Nasgenstadt	11	2	28	6	.	12	7	54	21
38. Niederhofen	11	4	23	11	7	7	2	35	48
39. Oberdisingen	87	27	259	150	68	25	6	23	58
40. Obermarchtal	53	19	215	71	120	17	11	66	33
41. Oberstadion	22	9	63	25	29	15	7	46	40
42. Oberwachingen	6	2	7	2	.	5	.	.	29
43. Öpfingen	29	14	78	29	47	12	8	64	37
44. Oggelsbeuren	30	12	110	56	21	21	10	51	51
45. Rechtenstein	19	5	73	15	8	29	20	70	21
46. Reutlingendorf	18	3	30	10	5	12	3	27	33
47. Ringingen	38	20	116	30	77	14	9	59	26
48. Rißtissen	47	25	111	38	64	12	6	53	34
49. Rottenacker	86	28	635	362	107	38	32	85	57
50. Rupertshofen	20	7	43	11	18	16	6	40	26
51. Sauggart	13	5	19	9	6	8	4	53	47
52. Schalblshausen	13	1	18	7	.	8	.	.	39
53. Schelkingen, Stadt	157	47	1 529	529	254	46	34	74	35
54. Schmiechen	43	15	329	165	98	40	36	88	50
55. Uigendorf	18	7	25	8	8	9	3	36	32
56. Untermarchtal	36	6	145	81	9	14	2	13	56
57. Unterstadion	26	12	46	11	23	9	6	65	24
58. Unterwachingen	12	3	14	5	3	9	3	36	36
59. Volkersheim	10	2	13	3	.	5	2	31	23
60. Weilersteußlingen	12	4	21	8	9	10	4	43	38
61. Zell	8	2	23	8	.	15	7	43	35
62. Zwiefaltendorf	32	17	117	59	82	30	22	74	50
Landkreis Freudenstadt	4 038	1 548	24 553	9 266	7 521	42	23	55	38
1. Aach	35	18	166	45	68	21	13	60	27
2. Alpirsbach, Stadt	245	93	2 319	943	685	56	44	78	41
3. Baiersbronn	573	231	3 345	1 212	1 133	36	22	60	36
4. Besenfeld	61	27	245	81	69	37	23	63	33
5. Betzweiler	48	26	148	35	81	21	13	59	24
6. Böfingen	10	8	86	27	14	36	.	.	31
7. Bössingen	36	18	155	37	98	30	23	75	24
8. Busenweiler	13	5	23	8	6	11	4	35	35
9. Cresbach	53	20	134	41	53	26	15	58	31
10. Dietersweiler	67	36	408	120	160	30	21	68	29
11. Dornstetten, Stadt	195	78	1 405	557	391	60	42	70	40
12. Durrweiler	17	4	116	91	9	36	32	88	78
13. Edelweiler	7	3	50	20	10	27	22	80	40
14. Ehlenbogen	12	5	60	32	29	17	7	40	53
15. Erzgrube	9	1	14	6	.	10	.	.	43
16. Freudenstadt, Stadt	999	333	9 056	3 666	2 303	64	25	39	40
17. Fünfbronn	14	5	19	7	7	8	2	32	37
18. Garrweiler	9	2	13	7	.	8	3	38	54
19. Glatten	91	50	485	116	233	35	26	74	24
20. Göttelfingen	39	14	90	23	22	15	6	37	26
21. Grömbach	32	14	93	12	54	20	15	72	13
22. Grüntal	26	11	57	17	22	11	4	42	30
23. Hallwangen	74	29	308	112	124	33	17	52	36
24. Herzogsweiler	26	11	89	33	28	27	14	54	37
25. Hochdorf	14	2	32	7	.	9	6	69	22
26. Hörschweiler	15	6	17	2	7	6	3	53	12
27. Huzenbach	54	15	161	71	29	27	10	35	44
28. Igelsberg	13	3	38	9	3	13	8	61	24
29. Kälberbronn	14	2	47	20	.	28	5	17	43
30. Klosterreichenbach	120	47	597	175	165	36	23	63	29
31. Lombach	30	17	103	15	46	19	16	80	15
32. Loßburg	135	60	801	323	190	39	26	67	40
33. Lützenhardt	241	56	472	221	153	35	9	25	47

Nichtlandwirtschaftliche Arbeitsstätten am 6. 6. 1961 in ausgewählten Wirtschaftsbereichen								Gemeindestraßen am 1.1.1961 in km		Regierungsbezirk Kreis Gemeinde	
Produzierendes Gewerbe		darunter Baugewerbe		Handel		Verkehr, Dienstleistungen (soweit von Unternehmen und Freien Berufen erbracht)		insgesamt	darunter Innerorts- straßen		
Arbeitsstätten	Beschäftigte	Arbeitsstätten	Beschäftigte	Arbeitsstätten	Beschäftigte	Arbeitsstätten	Beschäftigte				
10	11	10a	11a	12	13	14	15	16	17		
6	26	1	-	3	.	5	8	4,3	0,6	Dietershausen	10.
5	25	-	-	2	.	3	6	1,9		Dieterskirch	11.
7	11	1	-	3	5	2	.	5,4	2,2	Donaurieden	12.
189 ✓	2 991 ✓	42 ✓	686 ✓	153 ✓	585 ✓	161 ✓	652 ✓	37,0	30,5	Ehingen (Donau), Stadt	13.
6	7	-	-	4	4	3	6	0,4	0,4	Emeringen	14.
12	25	3	12	2	.	5	9	4,9	1,1	Emerkingen	15.
8	18	2	-	2	.	7	10	1,4	1,4	Ennahofen	16.
5	8	-	-	3	5	3	6	6,6	1,4	Erbstetten	17.
13	47	1	-	3	7	6	10	1,8	1,8	Ersingen	18.
8	14	3	4	3	25	5	8	6,3	1,9	Frankenhofen	19.
4	14	1	-	-	-	4	8	3,6	1,2	Gamerschwang	20.
7	11	2	-	4	-	4	9	4,2	0,8	Granheim	21.
11	23	3	11	7	9	5	7	4,5	1,4	Griesingen	22.
7	16	1	-	2	.	5	7	1,5	.	Grötzingen	23.
8	14	-	-	3	6	6	9	2,6	1,1	Grundsheim	24.
4	8	1	-	1	.	3	5	2,8	0,4	Hausen am Bussen	25.
4	9	1	-	3	3	5	7	1,7	1,0	Hausen ob Urspring	26.
1	.	-	-	2	.	2	.	0,6	0,6	Herbertshofen	27.
3	6	1	-	2	.	3	9	0,5	0,5	Heufelden	28.
8	13	2	-	4	5	2	.	0,9	0,6	Hundersingen	29.
13	34	1	-	8	13	7	.	2,3	0,8	Kirchbierlingen	30.
14	136	3	97	11	18	14	26	16,8	3,7	Kirchen	31.
6	13	2	-	2	.	-	-	15,8	2,5	Lauterach	32.
11	59	2	-	3	.	3	5	7,7	0,5	Moosbeuren	33.
1	.	-	-	2	.	2	.	6,0	1,0	Mundelingen	34.
83	1 276	20	163	80	220	55	165	17,8	9,8	Mundelingen, Stadt	35.
6	62	2	-	2	.	6	7	3,7	1,0	Mundingen	36.
4	15	-	-	2	.	2	.	2,9	1,0	Nasgenstadt	37.
5	8	-	-	1	.	3	5	1,6	0,4	Niederhofen	38.
25	59	5	17	22	34	26	43	5,3	5,3	Oberdischingen	39.
20	141	4	29	11	19	16	39	14,9	3,6	Obermarchtal	40.
8	29	-	-	3	4	5	9	2,9	0,9	Oberstadion	41.
2	.	-	-	2	.	1	.	2,2	.	Oberwachingen	42.
15	50	4	23	4	6	5	8	7,8	3,6	Öpfingen	43.
14	56	2	-	6	7	5	8	9,5	2,1	Oggelsbeuren	44.
8	51	1	-	3	.	6	16	2,9	1,4	Rechtenstein	45.
5	8	1	-	4	10	4	6	2,3	1,0	Reutlingendorf	46.
20	69	5	29	5	13	9	17	0,8	0,8	Ringingen	47.
22	59	4	18	10	15	11	19	2,1	2,1	Rißlissen	48.
36	539	6	40	23	32	23	43	10,1	7,7	Rottenacker	49.
5	17	1	-	5	6	6	11	0,3	0,1	Rupertshofen	50.
7	10	-	-	2	.	1	.	1,0	1,0	Sauggart	51.
2	.	-	-	5	5	4	4	3,2	1,1	Schaiblishausen	52.
47	1 130	13	149	53	120	43	130	13,9	6,1	Schelklingen, Stadt	53.
20	291	4	10	10	10	9	16	7,8	3,3	Schmiechen	54.
7	9	-	-	2	.	5	8	3,2	0,6	Uigendorf	54.
9	19	1	8	8	10	11	23	4,5	1,8	Untermarchtal	56.
15	30	3	-	2	.	6	8	3,1	2,3	Unterstadion	57.
5	5	-	-	-	-	3	3	0,7	.	Unterwachingen	58.
3	4	-	-	1	.	4	4	1,7	0,5	Volkersheim	59.
4	9	1	-	2	.	3	3	1,6	0,4	Weilersteußlingen	60.
3	10	-	-	1	.	1	.	1,7	0,3	Zell	61.
18	86	4	5	3	4	7	19	6,2	1,8	Zwiefaltendorf	62.
1 501	13 603	377	2 599	1 075	3 366	1 211	5 236	411,4	202,1	Landkreis Freudenstadt	
20	100	3	25	8	.	7	.	4,2	2,0	Aach	1.
95	1 803	20	174	70	168	69	279	18,5	11,0	Alpirsbach, Stadt	2.
214 ✓	2 001	69	465 ✓	131 ✓	362 ✓	195 ✓	810 ✓	83,0	35,3	Baiersbronn	3.
28	155	8	33	9	.	22	62	4,2	4,2	Besenfeld	4.
27	88	11	22	6	.	14	39	5,6	5,1	Betzweiler	5.
9	.	-	-	-	-	1	.	2,6	1,0	Böffingen	6.
20	116	3	13	2	.	12	26	6,6	2,8	Bösingen	7.
4	8	2	-	3	3	3	8	2,6	1,7	Busenweiler	8.
26	78	5	8	14	.	11	27	3,4	1,4	Cresbach	9.
37	276	15	98	12	20	14	72	6,3	4,0	Dietersweiler	10.
83	988	22	176	45	190	51	148	16,8	9,0	Dornstetten, Stadt	11.
8	102	-	-	3	.	4	8	2,1	0,8	Durrweiler	12.
3	40	-	-	2	.	2	.	0,6	0,6	Edelweiler	13.
6	24	3	12	1	.	4	33	0,0	.	Ehlenbogen	14.
279 ✓	3 548 ✓	60 ✓	791 ✓	305 ✓	1 705 ✓	343 ✓	2 365 ✓	50,4	43,0	Freudenstadt, Stadt	16.
4	6	1	-	5	6	3	.	4,6	2,1	Fünfbronn	17.
3	5	1	-	1	.	3	5	2,8	1,4	Garrweiler	18.
16	359	13	51	20	51	15	38	11,6	5,1	Glatten	19.
16	33	1	48	7	.	14	42	6,7	1,9	Göttelfingen	20.
16	67	7	8	6	7	8	12	7,9	1,7	Grömbach	21.
12	24	3	8	3	.	8	12	7,6	1,1	Grüntal	22.
38	161	11	67	11	19	21	58	4,2	3,7	Hallwangen	23.
12	48	2	-	5	.	8	30	2,5	0,6	Herzogweiler	24.
6	22	1	-	1	.	7	.	3,3	0,7	Hochdorf	25.
8	9	4	4	3	.	4	.	2,8	1,5	Hörschweiler	26.
16	57	4	11	4	6	31	76	5,8	3,5	Huzenbach	27.
5	23	-	-	4	.	4	.	1,9	1,9	Igelsberg	28.
4	8	1	-	1	.	7	33	0,3	0,3	Kälberbronn	29.
52	377	15	96	24	56	39	140	14,0	7,6	Klosterreichenbach	30.
17	82	6	22	3	4	6	12	4,7	0,7	Lombach	31.
60	535	19	67	25	51	41	118	10,4	6,7	Loßburg	32.
11	116	-	-	205	280	24	.	2,9	2,9	Lützenhardt	33.

Regierungsbezirk Südwestfalen-Hohenzollern

Regierungsbezirk Kreis Gemeinde	Nichtlandwirtschaftliche Arbeitsstätten am 6. 6. 1961					Auf 100 der Bevölkerung am 6. 6. 1961 kamen Beschäftigte		Von 100 Beschäftigten in nicht- landwirtschaftl. Arbeitsstätten waren am 6. 6. 1961	
	Arbeitsstätten		Beschäftigte		Beschäftigte im Handwerk	in nichtland- wirtschaft- lichen Arbeitsstätten	im Produzierenden Gewerbe	im Produzie- renden Gewerbe tätig	Frauen
	insgesamt	darunter Handwerk	insgesamt	davon weiblich					
1	2	3	4	5	6	7	8	9	
34. Neuneck	18	6	44	8	12	16	12	73	18
35. Oberifflingen	23	9	111	43	34	28	22	81	39
36. Pfalzgrafenweiler	190	86	1 163	355	528	49	34	70	31
37. Reinerzau	24	6	126	40	11	32	16	50	32
38. Röt	33	10	155	40	41	25	16	63	26
39. Schömberg	29	13	69	30	31	20	7	35	43
40. Schopfloch	59	33	379	136	214	49	41	84	36
41. Schwarzenberg	96	30	372	197	108	43	12	28	53
42. Sterneck	13	5	42	8	15	14	7	48	19
43. Tumlingen	42	22	297	125	67	52	46	88	42
44. Unterifflingen	11	3	29	9	16	10	6	62	31
45. Untermusbach	34	10	99	38	20	20	10	53	38
46. Vierundzwanzig Höfe	7	2	13	5	.	4	.	.	38
47. Wälde	23	10	43	17	17	10	.	.	40
48. Wittendorf	46	27	136	35	109	19	14	74	26
49. Wittlensweiler	53	24	305	82	86	25	19	79	27
50. Wörnersberg	10	2	18	7	.	10	4	44	39
Landkreis Hechingen	3 168	1 031	19 775	8 913	4 102	39	29	75	45
1. Bechtoldsweiler	14	3	43	15	20	17	13	77	35
2. Betra	40	9	123	49	12	16	10	60	40
3. Beuren	8	1	11	3	.	7	2	27	27
4. Bietenhausen	21	4	56	22	13	16	8	52	39
5. Bisingen	241	78	1 878	804	254	47	39	81	43
6. Bittelbronn	19	4	55	33	13	13	8	64	60
7. Boll	37	13	173	98	30	23	19	80	57
8. Burladingen	302	97	3 079	1 411	387	71	61	86	46
9. Dettensee	23	8	69	42	15	21	14	68	61
10. Dettingen	72	21	294	124	59	24	17	71	42
11. Dettlingen	14	3	22	9	6	8	2	27	41
12. Dießen	32	10	71	27	29	16	9	56	38
13. Empfingen	88	40	469	222	178	27	22	83	47
14. Fischingen	37	10	173	101	18	24	19	77	58
15. Gauselfingen	70	25	509	280	59	47	41	88	55
16. Glatt	34	14	105	21	32	20	13	63	20
17. Grosselfingen	110	31	433	256	66	28	20	73	59
18. Gruol	55	23	233	102	78	21	16	79	44
19. Halgerloch, Stadt	144	54	945	353	173	52	33	63	37
20. Hart	26	13	89	41	29	20	15	75	46
21. Hausen im Killertal	74	23	292	172	82	29	19	65	59
22. Hechingen, Stadt	649	195	4 713	1 982	942	49	29	60	42
23. Heiligenzimmern	31	10	131	47	28	24	20	83	36
24. Höfendorf	18	6	61	27	19	20	15	75	44
25. Hörschwag	18	6	54	27	31	20	15	76	50
26. Imnau, Bad	32	9	337	148	36	46	34	74	44
27. Jungingen	109	38	706	213	288	59	50	84	30
28. Killer	54	9	224	99	33	39	29	76	44
29. Melchingen	42	15	183	96	42	32	25	78	52
30. Owingen	41	17	310	122	137	30	27	87	39
31. Rangendingen	108	57	862	424	171	41	37	89	49
32. Ringingen	41	13	171	102	28	23	19	80	60
33. Salmendingen	45	17	146	68	44	22	17	78	47
34. Schlatt	48	14	216	110	35	32	25	79	51
35. Sickingen	16	3	23	13	.	6	2	35	57
36. Starzeln	7	3	120	65	23	25	16	65	54
37. Stein	28	8	89	53	18	14	9	67	60
38. Stetten bei Halgerloch	44	17	364	182	37	33	28	84	50
39. Stetten bei Hechingen	58	24	642	205	357	60	53	89	32
40. Stetten unter Holstein	47	16	148	70	57	25	19	76	47
41. Thanheim	32	11	242	125	57	42	35	84	52
42. Trillfingen	63	19	272	161	41	26	18	69	59
43. Weildorf	28	10	90	55	16	18	11	64	61
44. Wellheim	22	5	140	88	25	26	18	72	63
45. Wessingen	22	7	108	59	52	19	14	72	55
46. Wilflingen	44	7	183	107	12	27	21	80	58
47. Zimmern	29	7	118	80	15	34	24	69	68
Landkreis Horb	2 500	983	13 173	4 889	3 662	31	21	66	37
1. Ahldorf	32	9	78	48	31	15	10	68	62
2. Altheim	69	28	200	89	68	19	10	55	45
3. Baisingen	46	21	90	26	51	12	6	53	29
4. Bergfelden	36	24	107	21	64	10	8	73	20
5. Bettenhausen	17	8	58	16	14	22	16	74	28
6. Bieringen	26	10	170	56	83	30	23	77	33
7. Bierlingen	45	24	148	64	57	19	13	70	43
8. Bildechingen	37	11	125	76	22	21	10	46	61
9. Bittelbronn	20	4	49	19	9	12	5	45	39
10. Börstingen	28	6	154	23	12	30	24	78	15
11. Dornhan, Stadt	139	57	647	318	170	34	21	62	49
12. Dürrenmetztetten	37	18	81	18	28	17	10	63	22
13. Eckenweiler	15	2	30	11	.	13	3	23	37
14. Ergenzingen	91	48	336	166	144	19	11	59	49
15. Eutingen	54	20	189	57	101	16	9	53	30
16. Fellendorf	22	6	55	25	18	14	8	60	45
17. Fürnsal	36	7	82	32	12	25	6	26	39
18. Göttingen	18	7	35	11	10	9	3	37	31

Nichtlandwirtschaftliche Arbeitsstätten am 6. 6. 1961 in ausgewählten Wirtschaftsbereichen								Gemeindestraßen am 1. 1. 1961 in km		Regierungsbezirk Kreis Gemeinde	
Produzierendes Gewerbe		darunter Baugewerbe		Handel		Verkehr, Dienstleistungen (soweit von Unternehmen und Freien Berufen erbracht)		insgesamt	darunter Innerorts- straßen		
Arbeitsstätten	Beschäftigte	Arbeitsstätten	Beschäftigte	Arbeitsstätten	Beschäftigte	Arbeitsstätten	Beschäftigte				
10	11	10a	11a	12	13	14	15	16	17		
10	32	-	-	3	4	2	.	3,8	1,2	Neuneck	34.
10	90	3	12	3	4	6	10	3,2	2,0	Oberifflingen	35.
83	812	16	133	43	112	53	177	10,6	7,8	Pfalzgrafenweiler	36.
10	63	1	.	3	6	6	13	4,1	.	Reinerzau	37.
13	97	3	12	7	.	13	.	4,1	3,3	Röt	38.
10	24	3	8	5	.	12	32	5,0	0,4	Schömburg	39.
33	317	3	54	9	18	12	28	7,1	4,6	Schopfloch	40.
22	106	5	31	16	27	51	219	7,1	2,9	Schwarzenberg	41.
5	20	3	.	-	-	7	.	6,0	0,5	Sterneck	42.
21	260	7	28	9	17	7	14	5,2	3,0	Tumlingen	43.
4	18	2	.	2	.	4	8	6,9	1,6	Unterifflingen	44.
15	52	3	12	8	.	10	26	3,8	1,4	Untermusbach	45.
2	.	2	.	-	-	5	.	16,5	.	Vierundzwanzig Höfe	46.
7	.	1	.	6	13	8	14	4,7	.	Wälde	47.
28	100	7	22	7	19	7	11	11,6	3,2	Wittendorf	48.
31	241	8	46	11	21	8	19	4,6	3,8	Wittlensweiler	49.
5	8	-	-	2	.	2	.	4,9	0,3	Wörnersberg	50.
1 311	14 814	288	1 657	858	1 694	744	1 938	251,9	163,7	Landkreis Hechingen	
5	33	1	.	2	.	5	.	0,6	0,6	Bechtoldsweller	1.
12	74	1	.	12	14	12	28	6,0	.	Betra	2.
3	3	-	-	1	.	2	.	0,4	0,4	Beuren	3.
7	29	-	-	2	.	7	12	2,0	1,0	Bietenhausen	4.
106	1 529	28	229	78	140	47	144	16,6	15,5	Bisingen	5.
6	35	-	-	5	6	5	10	5,1	1,7	Bittelbronn	6.
16	138	5	16	7	11	10	15	2,2	2,2	Boll	7.
130	2 659	29	194	98	177	66	187	22,6	16,4	Burladingen	8.
11	47	2	.	3	5	5	11	1,3	0,5	Dettensee	9.
32	209	8	31	12	21	19	42	12,2	6,3	Dettingen	10.
3	6	1	.	4	6	4	7	0,2	0,1	Dettingen	11.
11	40	3	7	10	14	7	10	10,5	0,8	Dießen	12.
48	388	13	67	17	.	21	39	2,5	0,3	Empfingen	13.
13	134	2	.	13	19	9	.	3,9	2,5	Fischingen	14.
36	449	10	34	18	24	11	24	3,2	3,2	Gauselfingen	15.
18	66	4	9	4	14	9	15	13,6	4,1	Glatt	16.
39	315	11	26	42	64	23	29	9,4	5,2	Grosselfingen	17.
31	184	9	45	10	20	10	15	5,7	4,0	Gruol	18.
49	599	13	65	41	95	38	133	6,3	4,9	Haigerloch, Stadt	19.
13	67	2	.	5	9	5	8	1,3	0,7	Hart	20.
29	189	4	16	25	61	14	27	1,1	1,1	Hausen im Killertal	21.
205	2 817	48	439	216	583	178	720	46,2	31,3	Hechingen, Stadt	22.
16	109	3	6	4	5	7	12	1,3	1,3	Heiligenzimmern	23.
8	46	1	.	3	4	3	6	0,5	0,5	Höfendorf	24.
8	41	3	11	4	.	4	6	0,7	0,7	Hörschwag	25.
10	250	2	.	14	21	6	.	3,8	3,8	Innau, Bad	26.
47	596	5	15	33	45	22	38	5,4	5,0	Jungingen	27.
25	170	2	.	15	36	12	.	3,3	2,2	Killer	28.
20	143	4	15	7	10	10	17	4,7	1,9	Melchingen	29.
24	271	6	38	7	17	8	.	5,1	3,9	Owingen	30.
64	765	17	112	16	27	21	38	6,2	5,1	Rangendingen	31.
22	137	3	5	10	12	5	10	2,4	2,4	Ringingen	32.
24	114	5	29	8	10	6	9	2,0	2,0	Salmendingen	33.
21	170	4	13	10	11	12	22	3,1	3,1	Schlatt	34.
5	8	-	-	4	5	5	.	1,2	0,1	Sickingen	35.
12	78	1	.	15	18	9	.	1,8	1,6	Starzeln	36.
11	60	3	8	6	6	7	12	2,1	2,1	Stein	37.
23	305	5	14	8	14	10	22	6,4	6,4	Stetten bei Haigerloch	38.
25	572	5	18	13	17	16	39	3,9	3,3	Stetten bei Hechingen	39.
22	113	6	41	3	5	14	20	1,2	1,2	Stetten unter Holstein	40.
14	204	4	16	8	17	7	14	1,5	1,5	Thanheim	41.
23	187	4	15	18	29	18	39	5,3	2,6	Trillfingen	42.
13	58	4	7	4	14	8	12	1,2	1,0	Weildorf	43.
7	101	1	.	5	12	6	15	3,6	1,8	Weilheim	44.
9	78	2	.	5	.	6	17	4,2	3,0	Wessingen	45.
21	146	2	.	9	12	10	14	6,9	4,0	Wilflingen	46.
14	82	2	.	4	11	5	14	1,2	0,4	Zimmern	47.
1 028	8 683	242	1 225	552	1 237	674	1 977	193,2	113,3	Landkreis Horb	
15	53	2	.	6	.	10	12	3,8	1,6	Ahldorf	1.
28	110	7	30	20	34	18	37	2,9	2,9	Altheim	2.
20	48	5	19	8	15	14	17	0,6	0,6	Baisingen	3.
23	78	7	24	4	.	7	11	3,4	3,4	Bergfelden	4.
9	43	1	.	4	7	3	.	0,2	0,2	Bettenhausen	5.
13	131	4	64	2	.	6	21	4,4	4,4	Bieringen	6.
25	103	7	24	5	11	10	20	4,0	1,2	Bierlingen	7.
11	58	4	4	9	11	9	22	1,2	1,2	Bildecgingen	8.
6	22	-	-	4	13	6	10	0,3	0,3	Bittelbronn	9.
9	120	2	.	7	8	8	22	1,4	1,4	Börstingen	10.
55	403	18	67	40	88	33	87	13,4	6,6	Dornhan, Stadt	11.
23	51	5	10	5	9	6	13	3,3	1,4	Dürrenmetztetten	12.
3	7	-	-	2	.	7	10	2,3	1,2	Eckenweiler	13.
41	197	10	43	19	39	24	61	6,9	6,1	Ergenzingen	14.
18	101	3	13	13	31	20	42	10,3	2,9	Eutingen	15.
8	33	2	.	2	.	4	9	1,1	1,1	Felldorf	16.
10	21	3	3	3	4	14	37	3,1	1,9	Fürnsal	17.
7	13	3	6	4	6	3	6	1,2	0,6	Göttelfingen	18.

Regierungsbezirk Südwürttemberg-Hohenzollern

Regierungsbezirk Kreis Gemeinde	Nichtlandwirtschaftliche Arbeitsstätten am 6. 6. 1961					Auf 100 der Bevölkerung am 6. 6. 1961 kamen Beschäftigte		Von 100 Beschäftigten in nicht- landwirtschaftl. Arbeitsstätten waren am 6. 6. 1961	
	Arbeitsstätten		Beschäftigte		Beschäftigte im Handwerk	in nichtland- wirtschaft- lichen Arbeitsstätten	im Produzierenden Gewerbe	im Produzie- renden Gewerbe tätig	Frauen
	insgesamt	darunter Handwerk	insgesamt	davon weiblich					
	1	2	3	4	5	6	7	8	9
19. Grünmettstetten	31	13	73	46	21	12	8	67	63
20. Gündringen	46	11	113	36	47	15	9	58	32
21. Hochdorf	74	39	292	89	180	25	19	77	30
22. Holzhausen	29	6	102	41	15	20	12	63	40
23. Hopfau	33	22	112	44	72	18	11	64	39
24. Horb am Neckar, Stadt	303	113	2 992	1 089	646	70	36	52	36
25. Ihlingen	6	1	11	3	.	9	.	.	27
26. Isenburg	4	.	9	3	33
27. Leinstetten	43	25	140	36	59	25	14	55	26
28. Marschalkenzimmern	49	19	152	92	33	18	11	63	61
29. Mühlen am Neckar	56	19	297	111	140	38	31	82	37
30. Mühlheim am Bach	39	17	95	47	42	13	9	65	49
31. Mühringen	57	22	359	145	93	43	36	82	40
32. Nordstetten	47	14	152	75	49	13	9	71	49
33. Obertalheim	46	15	90	28	40	13	5	43	31
34. Renfrizhausen	31	11	52	12	17	11	5	44	23
35. Rexingen	64	29	163	57	88	15	10	62	35
36. Rohrdorf	26	7	114	56	10	26	11	42	49
37. Salztstetten	60	25	184	91	66	18	11	61	49
38. Schietingen	19	6	33	13	12	11	5	48	39
39. Sigmarswangen	23	10	79	33	51	14	11	78	42
40. Sulz am Neckar, Stadt	259	95	3 066	941	515	72	56	77	31
41. Sulzau	12	1	29	14	.	10	.	.	48
42. Untertalheim	51	17	155	63	41	21	13	61	41
43. Vöhringen	105	54	924	282	348	49	43	87	31
44. Vollmaringen	38	18	70	26	28	11	7	63	37
45. Wachendorf	41	17	144	70	35	21	13	63	49
46. Weiden	40	14	136	67	46	22	16	71	49
47. Weitingen	53	18	225	93	40	25	17	68	41
48. Wiesenstetten	17	3	52	37	4	14	8	58	71
49. Wittershausen	30	12	124	73	25	18	13	74	59
Landkreis Münsingen	2 170	807	10 428	4 303	2 943	27	17	64	41
1. Aichelau	13	2	18	8	.	7	2	28	44
2. Aichstetten	13	2	24	3	.	15	.	.	13
3. Anhausen	5	1	10	4	.	5	.	.	40
4. Apfelstetten	6	2	41	3	.	13	.	.	7
5. Auingen	83	41	383	151	209	26	19	74	39
6. Bernloch	39	12	112	47	32	19	12	61	42
7. Bichishausen	12	3	37	11	13	30	11	38	30
8. Böhringen	63	24	213	95	50	18	12	69	45
9. Böttingen	35	13	94	35	44	15	9	55	37
10. Bremelau	21	11	48	12	20	12	6	46	25
11. Buttenhausen	38	17	215	120	58	27	17	65	56
12. Dapfen	30	3	88	40	19	12	4	32	45
13. Donnstetten	50	20	127	59	83	15	10	68	46
14. Dottingen	28	13	104	48	48	16	12	73	46
15. Eglingen	19	4	63	30	10	17	10	56	48
16. Ehestetten	18	9	90	45	37	22	16	72	50
17. Ennabeuren	39	15	106	42	36	13	7	53	40
18. Feldstetten	48	21	155	72	51	20	11	56	46
19. Gächingen	26	13	116	54	44	20	14	68	47
20. Gauingen	16	1	48	11	.	19	11	56	23
21. Geisingen	9	3	12	5	5	7	4	50	42
22. Gomadingen	46	17	157	90	40	17	10	59	57
23. Gundelfingen	12	3	27	12	6	11	4	33	44
24. Gundershofen	11	3	15	5	5	6	3	47	33
25. Hayingen, Stadt	61	25	319	109	75	37	26	70	34
26. Hengen	15	7	27	9	11	5	2	44	33
27. Hütten	21	12	114	14	99	32	27	84	12
28. Huldstetten	17	4	43	21	7	25	14	53	49
29. Hundertsingen	18	5	42	17	10	10	5	52	40
30. Indelhausen	10	3	22	8	14	14	.	.	36
31. Ingstetten	16	5	28	12	6	8	2	29	43
32. Justingen	26	6	53	26	10	11	5	42	49
33. Kohlstetten	37	14	105	36	53	21	8	36	33
34. Laichingen, Stadt	296	132	2 621	1 205	555	56	45	81	46
35. Lonsingen	24	7	64	34	8	14	8	55	53
36. Magolsheim	16	6	29	13	12	7	2	31	45
37. Mehrstetten	52	22	280	98	81	29	23	78	35
38. Meldelstetten	19	5	37	19	5	11	5	49	51
39. Münsingen, Stadt	280	96	2 027	777	546	58	28	49	38
40. Münzdorf	9	.	15	8	.	8	.	.	53
41. Oberstetten	43	13	162	44	32	29	22	75	27
42. Ödenwaldstetten	22	9	104	54	37	22	19	85	52
43. Pfronstetten	21	4	46	12	11	13	3	24	26
44. Rietheim	28	11	78	43	18	17	13	73	55
45. Seeburg	17	6	64	33	9	19	14	70	52
46. Sirchingen	19	5	48	9	20	15	10	67	19
47. Sonderbuch	11	4	17	5	5	7	2	29	29
48. Sondernach	11	2	33	11	.	19	10	52	33
49. Sontheim	37	15	232	96	32	29	23	80	41
50. Steingebronn	8	.	10	4	.	6	.	.	40
51. Tigerfeld	23	8	68	15	18	28	16	56	22
52. Traillfingen	18	6	42	17	13	9	4	45	40
53. Upfingen	25	12	71	27	31	11	7	66	38
54. Westerheim	75	33	373	170	106	25	20	80	46
55. Wilsingen	13	2	48	17	.	15	10	69	35

Nichtlandwirtschaftliche Arbeitsstätten am 6. 6. 1961 in ausgewählten Wirtschaftsbereichen								Gemeindestraßen am 1. 1. 1961 in km		Regierungsbezirk Kreis Gemeinde	
Produzierendes Gewerbe		darunter Baugewerbe		Handel		Verkehr, Dienstleistungen (soweit von Unternehmen und Freien Berufen erbracht)		insgesamt	darunter Innerorts- straßen		
Arbeitsstätten	Beschäftigte	Arbeitsstätten	Beschäftigte	Arbeitsstätten	Beschäftigte	Arbeitsstätten	Beschäftigte				
10	11	10a	11a	12	13	14	15	16	17		
13	49	4	5	4	5	9	14	3,6	2,8	Grünmettstetten	19.
17	66	4	18	9	14	14	21	6,9	3,5	Gündringen	20.
42	225	10	26	9	14	16	31	1,5	1,5	Hochdorf	21.
11	64	2	8	5	9	7	12	3,0	2,0	Holzhausen	22.
18	72	3	8	4	9	9	20	4,4	1,0	Hopfau	23.
81 ✓	1 555 ✓	19 ✓	238 ✓	91 ✓	100 ✓	100 ✓	610 ✓	8,2	6,7	Horb am Neckar, Stadt	24.
1	.	.	.	1	.	2	.	0,9	0,9	Ihlingen	25.
.	.	.	.	1	.	.	.	6,9	1,5	Isenburg	26.
25	77	4	10	4	8	11	37	1,9	1,9	Leinstetten	27.
19	96	7	14	14	.	14	27	6,5	2,4	Marschalkenzimmern	28.
20	243	2	.	15	16	15	28	1,7	1,7	Mühlen am Neckar	29.
20	62	4	12	8	12	7	11	2,6	1,2	Nachheim am Bach	30.
27	296	6	29	18	.	11	33	3,8	2,7	Mühringen	31.
22	108	4	23	15	.	10	.	2,6	2,2	Nordstetten	32.
16	39	4	25	12	17	14	25	3,4	1,9	Obertalheim	33.
14	23	4	9	5	7	9	16	4,2	1,5	Renfrizhausen	34.
29	101	5	27	14	23	14	23	3,1	3,1	Rexingen	35.
9	48	1	.	6	8	7	50	3,6	1,0	Rohrdorf	36.
29	113	7	13	11	19	15	35	5,1	2,6	Salzstetten	37.
8	16	.	.	3	3	5	9	1,1	1,0	Schietingen	38.
11	62	3	4	6	.	6	.	1,7	1,6	Sigmarswangen	39.
90	2 372	24	229	64	203	82	302	18,5	11,9	Sulz am Neckar, Stadt	40.
1	.	.	.	5	8	5	16	1,5	1,5	Sulzau	41.
18	95	3	19	12	18	15	34	5,7	2,1	Untertalheim	42.
64	800	17	114	21	50	15	35	9,5	6,3	Vöhringen	43.
23	44	5	9	5	.	8	17	0,8	0,8	Vollmaringen	44.
20	90	6	21	5	11	7	18	2,8	1,4	Wachendorf	45.
18	97	4	9	8	12	8	16	4,0	1,8	Weiden	46.
16	152	3	16	14	23	19	30	4,3	2,9	Weitingen	47.
5	30	.	.	4	.	6	8	1,0	0,4	Wiesenstetten	48.
17	92	4	11	2	.	8	16	4,6	3,5	Wittershausen	49.
952	6 635	200	1 181	414	1 097	517	1 350	354,3	126,5	Landkreis Münsingen	
4	5	.	.	1	.	3	6	3,2	0,2	Aichelau	1.
1	.	.	.	4	10	5	10	3,9	0,3	Aichstetten	2.
2	.	.	.	1	.	2	.	5,7	0,8	Anhausen	3.
2	.	1	.	1	.	2	.	5,0	1,8	Apfelstetten	4.
44	282	12	100	15	36	20	44	4,8	4,1	Auingen	5.
17	68	4	22	5	13	11	20	7,2	3,2	Bernloch	6.
4	14	1	.	2	.	3	5	5,7	0,7	Bichishausen	7.
32	146	8	21	9	17	16	33	12,7	6,4	Böhringen	8.
13	52	3	3	7	9	11	17	4,6	2,1	Böttingen	9.
12	22	2	.	2	.	4	9	10,6	0,4	Bremelau	10.
17	140	5	30	6	12	12	55	7,2	1,1	Buttenhausen	11.
6	28	1	.	7	9	12	22	9,4	1,4	Dapfen	12.
23	86	6	24	6	11	13	19	1,4	1,4	Donnstetten	13.
15	76	4	21	3	5	6	7	3,7	1,7	Dottingen	14.
8	35	1	.	3	4	3	6	3,3	0,5	Eglingen	15.
8	65	1	.	3	.	5	13	14,6	1,2	Ehestetten	16.
15	56	4	13	10	15	7	14	3,3	2,1	Ennabeuren	17.
20	87	6	15	9	21	14	38	3,4	2,8	Feldstetten	18.
13	79	2	.	4	7	6	18	2,6	1,6	Gächingen	19.
4	27	.	.	1	.	6	10	5,5	0,6	Gauingen	20.
4	6	1	.	1	.	2	.	3,5	0,1	Geisingen	21.
18	92	3	6	8	17	14	29	10,3	3,5	Gomadingen	22.
5	9	1	.	2	.	3	9	5,2	1,4	Gundelfingen	23.
5	7	.	.	2	.	2	.	5,2	0,5	Gundershofen	24.
23	222	8	42	11	23	20	46	16,7	2,9	Hayingen, Stadt	25.
7	12	2	.	4	.	4	9	3,6	0,5	Hengen	26.
12	96	3	84	2	.	5	11	2,9	0,5	Hütten	27.
7	23	.	.	1	.	4	8	0,1	0,1	Huldstetten	28.
7	22	2	.	3	5	5	8	8,1	0,9	Hundersingen	29.
2	.	.	.	1	.	2	.	2,3	0,2	Indelhausen	30.
6	8	1	.	2	.	5	8	0,5	0,5	Ingstetten	31.
8	22	1	.	6	9	7	10	0,6	0,6	Justingen	32.
15	39	1	.	9	46	8	14	5,9	1,9	Kohlstetten	33.
170	2 125	24	156	61	243	52	163	27,2	18,8	Laichingen, Stadt	34.
11	35	.	.	5	8	4	9	2,3	1,0	Lonsingen	35.
5	9	2	.	3	5	3	6	2,7	2,0	Magolsheim	36.
26	218	5	16	12	24	10	19	5,6	3,5	Mehrstetten	37.
7	18	.	.	2	.	4	6	9,9	0,9	Meidelstetten	38.
95 ✓	995 ✓	25 ✓	291 ✓	73 ✓	100 ✓	76 ✓	320 ✓	18,1	10,8	Münsingen, Stadt	39.
1	.	.	.	1	.	4	4	5,4	1,5	Münzdorf	40.
21	121	4	12	8	16	7	14	7,7	2,9	Oberstetten	41.
14	88	2	.	3	3	1	.	7,8	1,1	Ödenwaldstetten	42.
4	11	.	.	3	4	4	15	3,4	0,9	Pfronstetten	43.
14	57	3	8	4	4	6	7	3,1	1,8	Rietheim	44.
8	45	.	.	3	3	3	6	2,9	1,8	Seeburg	45.
9	32	5	28	3	.	5	9	3,8	1,3	Sirchingen	46.
4	5	1	.	1	.	3	5	6,6	1,0	Sonderbuch	47.
3	17	1	.	2	.	3	5	5,1	1,0	Söndernach	48.
16	186	3	13	8	10	8	20	7,5	4,1	Sontheim	49.
1	.	.	.	3	3	3	.	0,6	0,5	Steingebronn	50.
10	38	3	10	4	9	2	11	7,0	1,0	Tigerfeld	51.
8	19	1	.	3	.	5	7	2,6	1,2	Trailfingen	52.
13	47	4	15	6	10	3	4	3,2	2,4	Upfingen	53.
42	299	8	39	12	24	16	33	11,5	5,9	Westerheim	54.
5	33	.	.	1	.	2	.	6,1	0,3	Wilsingen	55.

Regierungsbezirk Südwestfalen-Hohenzollern

Regierungsbezirk Kreis Gemeinde	Nichtlandwirtschaftliche Arbeitsstätten am 6. 6. 1961					Auf 100 der Bevölkerung am 6. 6. 1961 kamen Beschäftigte		Von 100 Beschäftigten in nichtlandwirtschaftl. Arbeitsstätten waren am 6. 6. 1961	
	Arbeitsstätten		Beschäftigte		Beschäftigte im Handwerk	in nichtlandwirtschaftlichen Arbeitsstätten	im Produzierenden Gewerbe	im Produzierenden Gewerbe tätig	Frauen
	insgesamt	darunter Handwerk	insgesamt	davon weiblich					
	1	2	3	4	5	6	7	8	9
56. Wittlingen	41	13	79	38	21	11	7	61	48
57. Zainingen	42	18	114	24	64	11	7	59	21
58. Zwiefalten	111	44	678	265	145	30	11	36	39
59. Gutsbezirk Münsingen	8	-	28	11	-	9	-	-	39
Landkreis Ravensburg	5 096	1 772	39 602	14 177	10 244	38	22	57	36
1. Aulendorf, Stadt	280	89	2 627	759	914	53	26	49	29
2. Baienfurt	154	60	1 235	274	352	28	22	77	22
3. Baidt	36	8	118	49	33	8	3	42	42
4. Berg	60	26	309	153	90	15	11	70	50
5. Bergatreute	74	29	267	99	73	15	10	65	37
6. Blitzenreute	48	17	99	33	39	9	3	37	33
7. Blönrried	39	12	65	18	23	8	3	37	28
8. Bodnegg	84	30	278	92	121	14	6	47	33
9. Eschach	165	63	1 228	510	235	23	12	51	42
10. Esenhausen	19	10	48	9	26	10	6	67	19
11. Fronhofen	39	19	99	29	48	10	5	53	29
12. Gaisbeuren	36	12	68	34	18	9	.	.	50
13. Grünkraut	55	22	172	37	68	11	7	67	22
14. Haidgau	24	11	81	24	22	11	7	67	30
15. Haisterkirch	48	25	164	43	114	17	12	71	26
16. Hasenweiler	44	12	132	36	39	16	6	39	27
17. Kappel	29	13	57	14	22	12	7	54	25
18. Michelwinnaden	27	10	50	15	20	8	3	44	30
19. Mittelurbach	35	15	69	20	31	9	6	68	29
20. Pfrungen	13	2	23	7	.	9	4	43	30
21. Ravensburg, Stadt	1 793	535	18 866	6 998	4 631	60	32	53	37
22. Reute	70	31	154	53	68	11	6	51	34
23. Schlier	80	29	190	47	89	12	7	56	25
24. Schmalegg	25	13	65	19	32	7	4	57	29
25. Taldorf	88	34	286	77	115	13	6	49	27
26. Tannhausen	22	6	35	16	.	7	.	.	46
27. Vogt	100	39	405	151	114	22	15	69	37
28. Waldburg	76	31	196	57	73	14	7	49	29
29. Waldsee, Bad, Stadt	494	172	2 985	1 187	866	46	25	54	40
30. Weingarten, Stadt	592	217	7 037	2 442	1 202	48	33	70	35
31. Wilhelmisdorf	75	36	639	370	359	37	18	48	58
32. Wolfegg	132	48	571	204	143	21	12	58	36
33. Wolketsweiler	55	20	131	36	39	16	6	38	27
34. Wolpertswende	107	43	655	211	132	27	22	79	32
35. Zogenweiler	35	12	68	15	26	8	4	44	22
36. Zollenreute	10	5	35	7	12	5	4	83	20
37. Zußdorf	33	16	95	32	42	18	9	53	34
Landkreis Reutlingen	7 837	2 845	81 806	31 053	17 142	51	36	70	38
1. Altenburg	36	13	125	38	34	19	13	70	30
2. Bleichstetten	18	6	44	30	9	10	6	61	68
3. Bronnen	7	-	83	45	-	15	.	.	54
4. Bronnweiler	32	9	123	56	17	20	16	80	46
5. Degerschlacht	42	19	126	70	38	15	11	71	56
6. Dettingen an der Erms	239	113	2 268	996	413	38	33	86	44
7. Eningen unter Achalm	360	125	2 838	1 151	569	38	29	76	41
8. Erpfingen	50	22	306	151	124	33	26	78	49
9. Genkingen	67	31	294	108	101	24	20	81	37
10. Glems	34	16	104	54	29	14	9	65	52
11. Gönningen	227	44	803	391	160	32	16	50	49
12. Gomaringen	176	89	1 762	977	407	40	35	88	55
13. Grabenstetten	63	33	186	65	88	17	10	59	35
14. Großengstingen	76	38	378	158	174	16	12	74	42
15. Hausen an der Lauchert	11	1	41	28	.	17	12	73	68
16. Holzelfingen	41	16	142	59	50	18	12	65	42
17. Honau	71	19	283	141	57	23	12	52	50
18. Hülben	119	64	717	429	164	28	23	81	60
19. Kleinengstingen	45	23	189	76	60	24	14	57	40
20. Mägerkingen	40	19	218	114	75	29	23	79	52
21. Metzingen, Stadt	703	248	7 825	2 812	1 528	66	52	79	36
22. Mittelstadt	101	54	519	195	169	26	21	79	38
23. Neuhausen an der Erms	143	70	1 077	456	309	35	29	85	42
24. Ofenkingen	31	15	137	44	32	19	8	42	32
25. Ohnastetten	16	3	24	6	6	10	4	38	25
26. Prüllingen, Stadt	663	265	6 680	2 378	1 292	49	40	82	36
27. Reicheneck	5	1	7	4	.	3	.	.	57
28. Reutlingen, Stadt	3 212	992	43 301	15 373	8 839	64	40	63	36
29. Riederich	74	36	831	191	190	44	38	87	23
30. Rommelsbach	79	36	412	174	159	25	20	81	42
31. Sickenhausen	37	17	118	66	36	14	11	74	56
32. Undingen	84	40	392	176	144	31	25	81	45
33. Unterhausen	177	79	1 675	744	276	34	28	81	44
34. Urach, Stadt	492	185	6 051	2 282	1 297	71	52	73	38
35. Wannweil	164	60	1 012	614	197	28	23	80	61
36. Willmandingen	33	15	402	231	35	56	52	92	57
37. Würtingen	69	29	313	170	61	29	22	76	54

Nichtlandwirtschaftliche Arbeitsstätten am 6. 6. 1961 in ausgewählten Wirtschaftsbereichen								Gemeindefraßen am 1. 1. 1961 in km		Regierungsbezirk Kreis Gemeinde	
Produzierendes Gewerbe		darunter Baugewerbe		Handel		Verkehr, Dienstleistungen (soweit von Unternehmen und Freien Berufen erbracht)		insgesamt	darunter Innerorts- straßen		
Arbeitsstätten	Beschäftigte	Arbeitsstätten	Beschäftigte	Arbeitsstätten	Beschäftigte	Arbeitsstätten	Beschäftigte				
10	11	10a	11a	12	13	14	15	16	17		
19	48	3	6	8	10	10	15	8,3	3,6	Wittlingen	56.
20	67	6	15	8	15	10	19	5,1	4,7	Zainingen	57.
47	245	16	47	27	71	24	114	8,1	4,5	Zweifalten	58.
-	-	-	-	1	.	3	9	0,0	,	Gutsbezirk Münsingen	59.
1 716	22 605	391	3 887	1 448	6 057	1 495	6 423	1 033,7	275,7	Landkreis Ravensburg	
86	1 288	21	148	81	250	81	887	22,4	16,3	Aulendorf, Stadt	1.
55	949	12	111	43	88	45	121	20,0	8,4	Baienfurt	2.
14	50	3	22	12	16	6	16	17,4	9,9	Baindt	3.
33	216	5	22	6	10	12	36	54,4	4,2	Berg	4.
30	174	6	31	19	31	20	46	34,8	4,2	Bergatreute	5.
16	37	4	20	14	18	13	24	25,1	7,5	Blitzenreute	6.
13	24	2	.	9	12	14	21	22,5	4,2	Blönrried	7.
36	132	9	75	13	20	24	52	87,5	2,9	Bodnegg	8.
54	632	12	49	48	100	49	129	40,8	8,7	Eschach	9.
12	32	2	.	2	.	2	.	16,9	1,0	Esenhausen	10.
21	52	6	30	5	9	8	19	43,0	0,6	Fronhofen	11.
13	.	1	.	14	24	7	20	26,5	5,5	Gaisbeuren	12.
28	115	6	41	4	8	18	34	22,3	7,4	Grünkraut	13.
13	54	1	.	3	10	5	11	29,8	2,2	Haidgau	14.
25	117	8	87	9	15	11	21	10,5	6,1	Haisterkirch	15.
18	51	2	.	7	10	12	25	24,0	2,5	Hasenweiler	16.
15	31	1	.	4	6	6	11	13,9	1,8	Kappel	17.
12	22	1	.	3	3	8	14	8,5	2,7	Michelwinnaden	18.
18	47	2	.	7	.	9	12	10,6	3,9	Mittelurbach	19.
3	10	-	-	1	.	4	5	6,5	1,1	Pfrungen	20.
468 ✓	9 958 ✓	107 ✓	1 604 ✓	612 ✓	3 606 ✓	593 ✓	3 259 ✓	67,3	67,3	Ravensburg, Stadt	21.
34	78	5	20	11	13	19	34	16,4	5,8	Reute	22.
35	107	9	53	13	20	23	47	29,7	4,9	Schlier	23.
12	37	3	16	4	8	5	8	31,3	1,0	Schmalegg	24.
34	141	9	52	23	50	21	54	24,0	4,3	Taldorf	25.
7	.	1	.	4	.	10	16	4,0	4,0	Tannhausen	26.
45	281	11	94	25	49	25	53	42,0	3,9	Vogt	27.
30	97	9	22	17	33	22	45	51,2	8,2	Waldburg	28.
158	1 621	36	513	159	605	135	424	35,5	16,1	Waldsee, Bad, Stadt	29.
196 ✓	4 912 ✓	56 ✓	594 ✓	185 ✓	810 ✓	176 ✓	689 ✓	40,1	36,8	Weingarten, Stadt	30.
26	304	5	50	16	70	16	16	4,1	2,3	Wilhelmsdorf	31.
50	333	11	47	29	65	37	114	55,1	7,8	Wolfegg	32.
23	50	8	20	13	13	15	32	16,4	1,1	Wolketsweiler	33.
47	516	9	51	27	49	28	60	20,8	5,3	Wolpertswende	34.
13	30	4	10	8	9	10	19	22,2	2,9	Zogenweiler	35.
7	29	1	.	1	.	1	.	29,6	1,8	Zollenreute	36.
16	50	3	23	3	8	5	11	6,6	1,1	Zußdorf	37.
3 015	57 401	706	7 286	2 334	9 763	2 009	7 930	504,8	422,8	Landkreis Reutlingen	
18	87	2	.	6	11	8	12	4,8	4,1	Altenburg	1.
8	27	1	.	3	4	4	7	3,0	1,8	Bleichstetten	2.
1	.	-	-	-	-	3	8	1,7	0,8	Bronnen	3.
16	98	2	.	6	12	8	.	1,5	1,5	Bronnweiler	4.
24	90	4	8	6	10	6	8	2,7	2,3	Degerschlacht	5.
113	1 948	33	165	62	129	49	135	16,8	15,5	Dettingen an der Erms	6.
133	2 162	35	227	107	240	96	304	18,3	16,2	Eningen unter Achalm	7.
20	238	5	79	12	20	12	24	7,1	2,8	Erpfingen	8.
39	239	8	49	9	13	14	33	10,7	3,3	Genkingen	9.
19	68	1	.	3	9	9	16	2,4	2,4	Glems	10.
48	404	9	45	135	264	36	107	10,6	5,5	Gönningen	11.
93	1 553	24	225	40	70	32	75	23,4	15,0	Gomarigen	12.
32	110	11	45	6	14	18	50	3,6	3,1	Grabenstetten	13.
41	280	14	65	13	27	17	50	6,6	4,4	Großengstingen	14.
3	30	-	-	1	.	4	7	0,3	0,3	Hausen an der Lauchert	15.
18	93	6	19	6	15	12	25	3,6	3,6	Holzelfingen	16.
27	147	4	11	18	35	20	76	5,2	2,3	Honau	17.
73	579	25	75	13	27	22	68	7,4	7,4	Hülben	18.
22	108	7	32	7	23	12	30	5,0	2,4	Kleinengstingen	19.
21	172	5	10	6	7	9	20	5,7	2,6	Mägerkingen	20.
274 ✓	6 173 ✓	51 ✓	567 ✓	226 ✓	618 ✓	160 ✓	586 ✓	36,8	35,8	Metzingen, Stadt	21.
54	412	14	40	22	37	18	39	9,0	6,0	Mittelstadt	22.
79	912	15	167	27	55	28	62	9,7	9,7	Neuhausen an der Erms	23.
15	57	2	.	9	15	4	8	3,3	1,5	Oferdingen	24.
6	9	2	.	3	3	4	.	2,1	0,3	Ohnasstetten	25.
292 ✓	5 506 ✓	68 ✓	629 ✓	178 ✓	492 ✓	163 ✓	446 ✓	32,2	32,2	Pfullingen, Stadt	26.
1	.	-	-	1	.	2	.	2,3	1,0	Reicheneck	27.
1 013 ✓	27 236 ✓	224 ✓	3 938 ✓	1 088 ✓	6 629 ✓	950 ✓	4 825 ✓	170,1	168,1	Reutlingen, Stadt	28.
40	721	10	110	18	41	12	39	12,5	6,9	Riederich	29.
38	333	14	54	19	38	17	31	4,5	4,5	Rommelsbach	30.
23	87	10	23	3	6	7	12	6,3	4,3	Sickenhausen	31.
55	317	11	62	4	7	16	49	2,1	2,1	Undingen	32.
69	1 351	18	105	53	116	43	110	24,8	14,3	Unterhausen	33.
163	4 432	36	380	150	638	137	526	24,5	17,6	Urach, Stadt	34.
69	811	21	92	57	113	35	76	17,4	14,4	Wannweil	35.
21	370	6	19	2	.	7	14	2,2	2,2	Willmandingen	36.
34	239	8	24	15	20	15	31	4,6	4,6	Württemberg	37.

Regierungsbezirk Südwürttemberg-Hohenzollern

Regierungsbezirk Kreis Gemeinde	Nichtlandwirtschaftliche Arbeitsstätten am 6. 6. 1961					Auf 100 der Bevölkerung am 6. 6. 1961 kamen Beschäftigte		Von 100 Beschäftigten in nichtlandwirtschaftl. Arbeitsstätten waren am 6. 6. 1961	
	Arbeitsstätten		Beschäftigte		Beschäftigte im Handwerk	in nichtlandwirtschaftlichen Arbeitsstätten	im Produzierenden Gewerbe	im Produzierenden Gewerbe tätig	Frauen
	insgesamt	darunter Handwerk	insgesamt	davon weiblich					
	1	2	3	4	5	6	7	8	9
Landkreis Rottweil	6 325	2 327	61 979	23 124	12 615	50	37	73	37
1. Aichhalden	98	44	334	120	132	15	10	68	36
2. Aistaig	71	25	573	156	118	39	29	75	27
3. Altoberndorf	24	11	96	33	51	13	7	52	34
4. Bach und Altenberg	12	8	33	3	29	12	11	88	9
5. Beffendorf	17	12	80	24	30	11	10	91	30
6. Bochingen	62	28	270	136	60	22	17	75	50
7. Böhringen	25	8	89	45	12	13	8	62	51
8. Bössingen	50	23	142	44	78	13	7	56	31
9. Boll	23	11	142	35	22	23	19	85	25
10. Deißlingen	179	76	1 153	486	401	36	26	72	42
11. Dietingen	51	19	178	63	61	16	10	62	35
12. Dunningen	111	56	577	274	134	26	20	77	47
13. Epfendorf	70	32	269	121	98	18	10	58	45
14. Feckenhausen	15	1	28	12	12	12	.	.	43
15. Flözlingen	29	13	64	20	32	13	9	70	31
16. Fluorn	68	32	251	107	89	18	14	74	43
17. Göllsdorf	53	19	178	53	97	12	7	59	30
18. Gößlingen	12	3	24	11	4	12	6	46	46
19. Hardt	53	24	198	81	76	14	10	69	41
20. Harthausen	17	1	46	26	11	11	.	.	57
21. Hausen ob Rottweil	18	5	37	15	10	9	2	22	41
22. Herrenzimmern	30	18	101	39	67	11	7	66	39
23. Hochmössingen	46	24	276	65	84	29	22	78	24
24. Horgen	28	14	74	26	29	15	11	74	35
25. Irslingen	32	14	101	35	35	14	9	68	35
26. Lackendorf	10	3	20	10	5	6	.	.	50
27. Lauffen ob Rottweil	41	17	166	76	90	15	10	64	46
28. Lauterbach	199	85	945	392	377	24	16	65	41
29. Locherhof	35	19	209	92	40	35	31	89	44
30. Mariazell	34	14	56	21	21	8	3	38	38
31. Mühlhausen	36	10	81	26	28	17	8	48	32
32. Neufra	42	12	134	41	36	23	13	54	31
33. Neukirch	23	6	127	56	19	30	23	75	44
34. Oberndorf am Neckar, Stadt	433	137	6 769	2 331	889	90	74	82	34
35. Peterzell	29	13	211	94	26	36	31	84	45
36. Reutin	25	12	50	16	22	14	5	40	32
37. Römlinsdorf	23	9	44	8	19	14	7	52	18
38. Röttenberg	70	31	176	59	70	19	10	53	34
39. Rotenzimmern	13	4	27	6	9	10	4	41	22
40. Rottweil, Stadt	913	298	11 156	3 921	2 157	62	35	56	35
41. Schörzingen	59	20	565	243	39	52	46	90	43
42. Schramberg, Stadt	867	297	11 829	4 358	1 799	65	54	82	37
43. Schwenningen am Neckar, Stadt	1 713	571	21 616	8 425	4 337	68	52	76	39
44. Seedorf	61	21	227	97	54	18	11	65	43
45. Stetten ob Rottweil	27	11	64	9	40	15	10	64	14
46. Trichtingen	35	12	56	17	15	10	4	36	30
47. Villingendorf	77	36	360	130	172	22	16	73	36
48. Waldmössingen	58	27	172	63	70	16	10	63	37
49. Weigheim	51	19	294	120	61	44	36	82	41
50. Wellendingen	62	36	439	170	165	36	34	92	39
51. Winzeln	89	35	411	143	107	34	24	73	35
52. Zepfenhan	19	11	57	27	39	12	10	77	47
53. Zimmern ob Rottweil	87	40	404	143	158	23	16	71	35
Landkreis Saulgau	3 842	1 351	21 935	7 809	6 348	33	21	63	36
1. Alleshäusen	13	5	38	10	22	9	6	61	26
2. Allmannsweiler	12	4	19	6	6	8	1	16	32
3. Altheim	55	27	171	59	110	21	.	.	35
4. Altshausen	199	82	1 166	597	462	35	18	52	51
5. Andelfingen	52	20	208	76	50	32	26	80	37
6. Belzkofen	35	9	194	37	34	30	23	75	19
7. Betzenweiler	29	15	67	19	42	11	7	63	28
8. Beuren	16	1	29	10	.	9	2	24	34
9. Bierstetten	18	8	33	7	19	8	4	52	21
10. Binzwangen	37	14	129	48	39	17	8	47	37
11. Blochingen	31	10	86	31	41	12	8	63	36
12. Bolstern	21	8	46	16	12	13	3	26	35
13. Boms	12	2	61	11	.	14	9	69	18
14. Bondorf	9	2	29	7	.	14	9	62	24
15. Braunenweiler	30	9	56	17	21	10	4	41	30
16. Bremen	13	3	37	14	6	15	10	65	38
17. Buchau, Stadt	238	85	1 626	826	443	57	32	57	51
18. Daugendorf	27	11	57	17	22	11	5	42	30
19. Dürmentingen	84	30	606	143	439	49	37	76	24
20. Dürnau	8	1	14	3	.	5	.	.	21
21. Dürrenwaldstetten	8	1	18	6	.	11	4	39	33
22. Ebenweiler	39	13	80	22	31	14	7	46	28
23. Ebersbach	30	14	65	25	28	12	6	48	38
24. Egelfingen	9	.	23	13	.	17	.	.	57
25. Eichen	6	.	7	4	.	5	.	.	57
26. Eichstegen	11	2	19	8	.	4	.	.	42
27. Emerfeld	8	1	10	4	.	7	.	.	40
28. Ennetach	60	26	382	118	155	32	25	77	31
29. Erzkofen	8	5	34	3	27	15	13	85	9
30. Erzdorf	18	4	58	25	9	15	11	74	43

Nichtlandwirtschaftliche Arbeitsstätten am 6. 6. 1961 in ausgewählten Wirtschaftsbereichen								Gemeindestraßen am 1. 1. 1961 in km		Regierungsbezirk Kreis Gemeinde
Produzierendes Gewerbe		darunter Baugewerbe		Handel		Verkehr, Dienstleistungen (soweit von Unternehmen und Freien Berufen erbracht)		insgesamt	darunter Innerorts- straßen	
Arbeitsstätten	Beschäftigte	Arbeitsstätten	Beschäftigte	Arbeitsstätten	Beschäftigte	Arbeitsstätten	Beschäftigte			
10	11	10a	11a	12	13	14	15	16	17	
2 473	45 516	543	4 513	1 820	6 074	1 605	6 043	541,6	336,1	Landkreis Rottweil
52	228	14	68	13	25	28	55	32,6	6,6	Aichhalden 1.
31	429	9	51	24	76	14	.	11,9	5,9	Aistaig 2.
10	50	2	2	6	19	6	.	3,7	1,9	Altoberndorf 3.
8	29	3	9	1	.	1	.	1,2	1,2	Bach und Altenberg 4.
13	73	4	17	.	.	3	.	2,8	0,9	Beffendorf 5.
29	203	8	26	17	28	11	25	6,4	2,9	Bochingen 6.
11	55	1	.	3	.	11	.	5,4	5,4	Böhringen 7.
23	79	6	20	8	18	13	28	4,0	4,0	Bösingen 8.
12	121	3	10	4	.	6	14	3,1	3,1	Boll 9.
82	826	17	163	52	179	38	102	27,3	11,1	Deißlingen 10.
23	111	7	56	9	10	13	24	8,1	3,8	Dietingen 11.
58	446	15	53	21	38	27	71	13,3	6,6	Dunningen 12.
33	156	10	21	11	32	21	62	19,3	6,2	Epfendorf 13.
1	.	1	.	3	5	6	12	0,6	0,6	Feckenhausen 14.
15	45	4	20	5	6	6	9	3,3	2,1	Flözzlingen 15.
34	186	12	41	15	23	13	21	7,4	4,7	Fluorn 16.
19	105	6	16	20	27	10	19	8,3	5,3	Göllsdorf 17.
5	11	1	.	1	.	5	9	1,6	1,6	Göblingen 18.
27	137	6	38	7	17	15	31	23,6	0,9	Hardt 19.
2	8	.	.	4	6	7	13	3,2	2,4	Harthausen 20.
4	.	1	.	5	7	5	12	3,5	2,2	Hausen ob Rottweil 21.
18	67	4	14	3	.	7	19	8,1	4,1	Herrenzimmern 22.
22	215	10	30	9	25	9	22	3,1	3,1	Hochmössingen 23.
18	55	5	9	3	.	5	10	2,4	1,3	Horgen 24.
15	69	4	15	5	5	7	13	13,1	4,5	Irslingen 25.
2	.	.	.	3	9	3	.	2,2	2,2	Lackendorf 26.
17	107	4	13	7	14	11	24	7,5	4,7	Lauffen ob Rottweil 27.
93	612	15	72	50	115	43	158	10,0	4,1	Lauterbach 28.
21	186	5	12	6	.	8	12	3,8	3,0	Locherhof 29.
13	21	1	.	7	10	7	13	1,6	1,6	Mariazell 30.
13	39	2	.	7	8	12	22	4,9	1,5	Mühlhausen 31.
15	73	1	.	11	17	8	14	2,4	2,4	Neufra 32.
8	95	1	.	4	10	8	13	1,4	1,4	Neukirch 33.
128	5 530	27	287	155	439	118	466	29,6	19,5	Oberndorf am Neckar, Stadt 34.
16	178	4	15	4	5	6	19	12,4	3,0	Peterzell 35.
10	20	2	.	5	8	7	16	1,2	0,8	Reutin 36.
12	23	5	13	6	11	3	.	2,0	2,0	Römlinsdorf 37.
28	94	9	27	15	27	19	31	2,8	2,8	Rötenberg 38.
5	11	1	.	3	.	4	7	6,4	1,3	Rotenzimmern 39.
260	6 214	66	1 018	278	.	290	1 982	54,6	46,0	Rottweil, Stadt 40.
23	507	8	14	18	24	15	22	2,6	2,6	Schörzingen 41.
291	9 691	56	827	316	944	239	820	41,7	40,0	Schramberg, Stadt 42.
677	16 532	119	1 155	554	2 449	396	1 520	81,6	67,7	Schwenningen am Neckar, Stadt 43.
25	147	6	29	17	23	13	32	8,5	4,8	Seedorf 44.
13	41	2	.	4	7	5	10	1,5	1,5	Stetten ob Rottweil 45.
15	20	3	4	6	8	9	17	4,1	1,5	Trichtingen 46.
36	264	11	119	15	24	19	37	5,3	5,3	Villingendorf 47.
29	109	5	22	13	23	11	23	3,5	3,5	Waldmössingen 48.
25	242	2	.	9	16	13	23	1,8	1,8	Weigheim 49.
41	405	7	11	10	14	8	13	7,2	3,4	Wellendingen 50.
39	300	10	52	23	39	22	40	11,8	6,4	Winzeln 51.
12	44	1	.	3	.	4	.	2,1	2,1	Zepfenhan 52.
41	285	17	84	22	35	17	39	9,8	8,9	Zimmern ob Rottweil 53.
1 432	13 763	302	2 327	963	2 566	1 011	2 957	626,8	229,0	Landkreis Saalgau
6	23	1	.	2	.	5	.	4,8	0,8	Alleshausen 1.
3	.	1	.	4	6	3	6	0,7	0,7	Allmannweiler 2.
28	112	5	17	9	17	13	26	2,3	1,7	Altheim 3.
80	601	17	102	51	176	53	198	17,6	9,4	Altshausen 4.
28	167	7	36	9	12	9	15	5,8	3,8	Andelfingen 5.
14	146	4	72	9	18	6	12	3,5	1,5	Beizkofen 6.
15	42	3	22	5	8	5	7	6,7	2,6	Betzenweiler 7.
4	7	1	.	4	5	5	10	0,9	0,9	Beuren 8.
8	17	2	.	2	.	6	10	3,5	1,3	Bierstetten 9.
15	60	4	20	8	17	10	42	2,8	1,9	Binzwangen 10.
12	54	4	35	10	13	5	7	3,8	2,6	Blochingen 11.
8	12	2	.	4	9	5	9	11,2	1,8	Bolstern 12.
4	42	.	.	1	.	5	10	16,4	2,8	Boms 13.
3	18	4	.	5,5	1,6	Bondorf 14.
11	23	2	.	5	7	7	17	10,0	1,1	Braunweiler 15.
5	24	.	.	2	.	4	6	3,4	0,9	Bremen 16.
71	931	13	131	75	191	70	334	4,6	4,6	Buchau, Stadt 17.
11	24	2	.	5	5	6	13	6,5	1,4	Daugendorf 18.
29	459	7	33	26	45	22	62	6,5	4,1	Dürmentingen 19.
1	3	4	2,4	1,0	Dürnau 20.
3	7	.	.	1	.	1	.	7,4	0,7	Dürrenwaldstetten 21.
16	37	2	.	10	14	7	10	8,4	1,5	Ebenweiler 22.
16	31	2	.	4	8	6	14	8,4	1,3	Ebersbach 23.
2	4	8	3,0	1,0	Egelfingen 24.
1	.	.	.	1	.	3	3	3,8	0,1	Eichen 25.
3	8	.	15,0	2,7	Eichstegen 26.
1	.	1	.	1	.	3	3	11,8	1,9	Emerfeld 27.
27	296	5	19	19	55	10	16	10,9	7,3	Ennetach 28.
4	29	2	.	2	.	2	.	1,5	0,7	Enzkofen 29.
6	43	.	.	3	.	7	8	5,9	1,8	Erisdorf 30.

Regierungsbezirk Südwestfalen-Hohenzollern

Regierungsbezirk Kreis Gemeinde	Nichtlandwirtschaftliche Arbeitsstätten am 6. 6. 1961					Auf 100 der Bevölkerung am 6. 6. 1961 kamen Beschäftigte		Von 100 Beschäftigten in nichtlandwirtschaftl. Arbeitsstätten waren am 6. 6. 1961	
	Arbeitsstätten		Beschäftigte		Beschäftigte im Handwerk	in nichtlandwirtschaftlichen Arbeitsstätten	im Produzierenden Gewerbe	im Produzierenden Gewerbe tätig	Frauen
	insgesamt	darunter Handwerk	insgesamt	davon weiblich					
	1	2	3	4	5	6	7	8	9
31. Ertingen	141	58	823	325	182	36	24	66	39
32. Fleischwangen	22	9	50	12	24	15	8	52	24
33. Friedberg	31	7	44	12	11	11	4	34	27
34. Friedingen	20	7	52	29	8	16	9	60	56
35. Fulgenstadt	30	10	96	15	49	21	16	76	16
36. Geigelbach	9	2	21	9	.	5	.	.	43
37. Göffingen	16	3	37	10	13	16	9	57	27
38. Großtissen	10	4	14	4	6	5	1	29	29
39. Grünlingen	17	5	33	14	11	9	3	33	42
40. Günzkofen	6	-	11	5	-	4	-	-	45
41. Guggenhausen	3	1	4	2	.	2	.	.	50
42. Haid	15	2	76	62	.	10	5	51	82
43. Hailtingen	13	4	31	14	17	9	6	68	45
44. Heiligkreuztal	17	6	39	12	18	16	8	49	31
45. Herbertingen	104	44	429	167	190	23	14	62	39
46. Heudorf am Bussen	12	3	49	28	5	13	2	16	57
47. Heudorf bei Mengen	17	10	43	14	31	10	7	72	33
48. Hochberg	20	5	49	11	26	13	6	47	22
49. Hohentengen	67	29	286	174	86	43	31	70	61
50. Hoßkirch	24	10	54	18	19	15	5	33	33
51. Hüttenreute	6	-	11	1	-	7	.	.	9
52. Hunderringen	41	17	97	31	51	13	7	54	32
53. Ittenhausen	16	1	44	12	.	15	10	61	27
54. Jettkofen	16	3	35	10	4	13	7	57	29
55. Kanzach	20	6	63	17	11	15	10	67	27
56. Kappel	26	13	80	27	28	13	5	38	34
57. Königseggwald	25	13	97	17	37	20	15	74	18
58. Lampertweiler	12	5	30	5	20	14	10	67	17
59. Laubbach	3	-	3	2	.	1	-	-	67
60. Marbach	29	9	59	19	17	11	4	36	32
61. Mengen, Stadt	354	124	2 848	1 239	629	59	42	70	44
62. Mieterkingen	11	2	23	7	.	10	2	17	30
63. Möhringen	14	3	32	9	7	15	3	19	28
64. Mörsingen	21	4	38	10	8	22	7	32	26
65. Moosburg	8	-	9	2	-	6	.	.	22
66. Moosheim	14	1	29	12	.	10	1	14	41
67. Musbach	12	-	23	9	.	15	3	22	39
68. Neufra	41	19	153	63	33	21	15	71	41
69. Ölkofen	18	5	32	11	13	7	3	44	34
70. Offingen	22	4	38	15	6	6	2	26	39
71. Oggelshausen	31	14	87	12	43	12	6	47	14
72. Pflummern	30	11	101	39	37	25	18	73	39
73. Reichenbach bei Schussenried	27	8	122	21	57	22	16	75	17
74. Renhardsweiler	13	6	51	12	22	21	13	61	24
75. Riedhausen	20	6	60	19	18	15	9	60	32
76. Riedlingen, Stadt	379	130	3 295	1 063	994	64	35	55	32
77. Saulgau, Stadt	588	200	5 622	1 665	1 203	60	40	67	30
78. Scheer, Stadt	84	33	579	165	111	35	28	79	28
79. Seekirch	8	2	15	6	.	7	.	.	40
80. Tiefenbach	16	5	47	8	12	12	9	70	17
81. Unlingen	44	23	158	36	66	17	13	77	23
82. Unterwaldhausen	14	3	23	9	5	11	4	39	39
83. Upflamör	10	-	20	5	-	15	.	.	25
84. Ursendorf	21	5	53	13	16	15	8	55	25
85. Uttenweiler	70	33	247	67	97	18	13	70	27
86. Völkofen	18	5	33	10	12	9	3	30	30
87. Waldhausen	9	-	15	5	-	8	.	.	33
88. Wilflingen	11	3	31	13	14	8	4	55	42
89. Wolfartsweiler	10	4	23	4	14	9	.	.	17
Landkreis Sigmaringen	2 703	1 006	16 532	6 217	4 321	34	22	65	38
1. Ablach	13	6	79	64	12	19	17	94	81
2. Achberg	34	15	103	42	59	14	8	58	41
3. Bärental	35	6	98	65	6	24	18	74	66
4. Benzingen	34	14	126	70	31	15	10	70	56
5. Beuron	31	8	177	77	19	33	10	29	44
6. Billafingen	10	3	16	7	4	11	4	31	44
7. Bingen	67	26	329	140	102	22	17	77	43
8. Bittelschieß	12	6	27	4	18	17	12	70	15
9. Burgau	1	-	.	.	-
10. Deutwang	5	1	7	2	.	5	.	.	29
11. Dietershofen	13	5	85	9	72	52	44	85	11
12. Einhart	16	7	32	7	16	11	5	50	22
13. Ettisweiler	3	-	3	1	-	4	.	-	33
14. Feldhausen	20	6	68	30	26	21	17	81	44
15. Frohnstetten	45	20	228	123	41	25	21	82	54
16. Gaisweiler	10	1	18	2	.	17	10	56	11
17. Gammertingen, Stadt	158	62	1 056	431	227	52	33	64	41
18. Glashütte	1	-	.	.	-	.	.	-	.
19. Habsthal	13	2	51	37	.	23	12	51	73
20. Harthausen auf der Scher	46	19	229	104	49	25	19	76	45
21. Harthausen bei Feldhausen	19	8	44	10	27	20	13	64	23
22. Hausen am Andelsbach	36	17	167	79	30	26	13	49	47
23. Hermentingen	13	4	25	11	8	13	3	24	44
24. Hettingen, Stadt	56	30	405	110	254	50	44	88	27
25. Hippetsweiler	11	5	13	5	6	6	2	31	38
26. Hitzkofen	14	4	54	36	13	14	11	76	67

Nichtlandwirtschaftliche Arbeitsstätten am 6. 6. 1961 in ausgewählten Wirtschaftsbereichen								Gemeindestraßen am 1. 1. 1961 in km		Regierungsbezirk Kreis Gemeinde	
Produzierendes Gewerbe		darunter Baugewerbe		Handel		Verkehr, Dienstleistungen (soweit von Unternehmen und Freien Berufen erbracht)		insgesamt	darunter Innerorts- straßen		
Arbeitsstätten	Beschäftigte	Arbeitsstätten	Beschäftigte	Arbeitsstätten	Beschäftigte	Arbeitsstätten	Beschäftigte				
10	11	10a	11a	12	13	14	15	16	17		
63	545	17	74	42	132	27	90	12,6	8,8	Ertingen	31.
10	26	4	11	4	7	4	7	8,4	1,0	Fleischwangen	32.
11	15	2	.	10	13	7	12	5,4	2,2	Friedberg	33.
11	31	1	.	2	.	3	6	8,2	1,2	Friedlingen	34.
14	73	3	54	4	6	8	12	3,2	1,5	Fulgenstadt	35.
3	.	-	-	-	-	6	6	24,4	0,8	Geigelbach	36.
7	21	1	.	3	4	3	5	0,5	0,5	Göppingen	37.
3	4	1	.	1	.	4	6	3,9	0,7	Großtissen	38.
6	11	-	-	2	.	4	8	3,9	2,0	Grünigen	39.
-	-	-	-	2	.	2	.	3,2	0,7	Günzkofen	40.
1	-	-	-	-	-	1	.	9,7	0,8	Guggenhausen	41.
4	39	-	-	1	.	4	7	6,7	1,3	Haid	42.
6	21	1	.	1	.	3	5	2,4	0,6	Hailtingen	43.
7	19	3	6	3	4	4	6	9,5	1,0	Heiligkreuztal	44.
44	266	8	72	30	59	25	76	11,1	11,1	Herbertingen	45.
4	8	-	-	-	-	4	7	3,8	1,5	Heudorf am Bussen	46.
10	31	3	8	4	.	3	.	4,5	0,8	Heudorf bei Mengen	47.
5	23	2	.	6	11	5	9	4,7	1,3	Hochberg	48.
28	201	7	23	14	25	19	37	3,2	1,9	Hohentengen	49.
9	18	2	.	5	13	5	11	11,9	1,5	Hoßkirch	50.
1	.	-	-	-	-	4	.	11,7	1,1	Hüttenreute	51.
15	52	5	27	11	12	8	14	5,0	2,5	Hundersingen	52.
6	27	-	-	1	.	6	10	5,4	0,5	Ittenhausen	53.
7	20	-	-	3	.	4	.	8,9	1,6	Jettkofen	54.
9	42	1	.	5	8	3	5	3,4	0,7	Kanzach	55.
14	30	-	-	4	37	5	9	3,9	1,9	Kappel	56.
14	72	4	17	4	.	5	9	10,8	2,0	Königssegwald	57.
5	20	2	.	2	.	4	6	5,4	1,2	Lampertsweller	58.
-	-	-	-	-	-	3	.	17,9	2,9	Laubbach	59.
12	21	1	.	4	6	9	19	2,2	1,5	Marbach	60.
128	2 004	29	222	122	337	85	349	18,2	13,4	Mengen, Stadt	61.
3	4	-	-	1	.	4	8	1,7	0,1	Mieterkingen	62.
3	6	-	-	.	.	4	10	2,8	1,0	Möhringen	63.
7	12	2	.	2	.	9	11	6,3	0,9	Mörsingen	64.
2	2	-	-	-	-	4	5	1,5	0,2	Moosburg	65.
3	4	-	-	3	5	3	6	2,9	1,9	Moosheim	66.
4	5	-	-	2	.	4	8	6,0	0,6	Musbach	67.
23	109	4	9	5	7	10	23	5,7	4,2	Neufra	68.
6	14	-	-	7	11	3	3	4,5	2,4	Ölkofen	69.
7	7	-	-	3	3	10	19	14,0	3,0	Offingen	70.
12	41	3	22	6	16	8	18	4,4	2,6	Oggelshausen	71.
14	74	6	20	2	.	8	13	1,7	0,3	Pflummern	72.
10	91	2	.	4	5	9	14	6,6	3,6	Reichenbach bei Schussen- ried	73.
7	31	2	.	1	4	2	6	3,0	0,6	Renhardsweller	74.
9	36	2	.	3	4	3	6	4,1	0,4	Riedhausen	75.
110	1 799	21	413	113	434	117	420	18,4	18,4	Riedlingen, Stadt	76.
187	3 783	42	473	196	629	153	560	53,0	33,5	Saulgau, Stadt	77.
35	459	9	39	19	42	22	50	11,2	5,2	Scheer, Stadt	78.
2	.	1	.	1	.	3	6	1,9	0,3	Seekirch	79.
8	33	3	27	1	.	5	9	5,7	0,7	Tiefenbach	80.
27	122	7	28	3	9	9	16	2,1	2,1	Unlingen	81.
4	9	1	.	4	.	4	5	5,1	0,7	Unterwaldhausen	82.
1	.	-	-	1	.	3	5	5,6	0,4	Upflamör	83.
8	29	1	.	5	9	4	7	7,0	0,8	Ursendorf	84.
35	174	8	44	9	13	20	41	8,1	4,9	Uttenweiler	85.
5	10	1	-	4	.	7	16	2,0	0,2	Völkkofen	86.
1	.	-	-	2	.	4	8	0,5	0,5	Waldhausen	87.
5	17	2	.	-	-	4	.	7,5	1,8	Wilflingen	88.
2	.	1	.	2	.	2	.	4,5	1,2	Wolfartsweiler	89.
1 112	10 821	287	2 081	585	1 559	697	2 289	541,4	168,8	Landkreis Sigmaringen	
8	74	1	.	2	.	3	.	7,5	2,3	Ablach	1.
15	60	5	21	3	6	10	20	27,4	2,4	Achberg	2.
21	73	4	4	8	14	3	7	9,8	2,1	Bärenthal	3.
17	88	5	14	4	7	9	24	13,9	3,8	Benzingen	4.
8	52	1	.	2	.	13	84	1,1	0,8	Beuron	5.
4	5	2	.	1	.	2	.	2,7	0,6	Billafingen	6.
30	252	10	85	20	35	11	26	14,0	5,1	Bingen	7.
7	19	2	.	2	.	1	.	2,8	.	Bittelschieß	8.
1	.	-	-	-	-	-	-	2,4	0,5	Burgau	9.
1	.	-	-	1	.	1	.	3,5	0,2	Deutwang	10.
5	72	2	.	2	.	3	3	0,9	0,3	Dietershofen	11.
8	16	1	.	3	.	4	7	4,5	1,7	Einhart	12.
-	-	-	-	1	.	2	.	1,1	0,5	Ettisweiler	13.
10	55	1	.	2	.	3	5	3,0	0,4	Feldhausen	14.
22	187	7	22	5	10	13	13	8,6	2,0	Frohnstetten	15.
3	10	-	-	2	.	4	5	4,6	0,3	Gaisweiler	16.
65	677	16	76	44	131	35	155	7,2	6,7	Gammertingen, Stadt	17.
-	-	-	-	-	-	1	.	1,8	.	Glashütte	18.
4	26	-	-	2	.	3	3	4,8	0,7	Habsthal	19.
22	175	6	24	11	15	9	21	4,4	3,5	Harthausen auf der Scher	20.
9	28	3	20	2	.	4	7	7,7	1,2	Harthausen bei Feldbach	21.
19	82	3	11	10	67	3	7	1,8	1,8	Hausen am Andelsbach	22.
4	6	-	-	3	.	4	8	6,2	1,4	Hermentingen	23.
33	356	8	85	10	15	9	24	12,4	3,3	Hettingen, Stadt	24.
4	4	1	.	2	.	3	3	1,4	0,1	Hippetsweiler	25.
6	41	2	.	2	.	3	6	3,6	1,1	Hitzkofen	26.

Regierungsbezirk Südwestfalen-Hohenzollern

Regierungsbezirk Kreis Gemeinde	Nichtlandwirtschaftliche Arbeitsstätten am 6. 6. 1961					Auf 100 der Bevölkerung am 6. 6. 1961 kamen Beschäftigte		Von 100 Beschäftigten in nicht- landwirtschaftl. Arbeitsstätten waren am 6. 6. 1961	
	Arbeitsstätten		Beschäftigte		Beschäftigte im Handwerk	in nichtland- wirtschaft- lichen Arbeitsstätten	im Produzierenden Gewerbe	im Produzie- renden Gewerbe tätig	Frauen
	insgesamt	darunter Handwerk	insgesamt	davon weiblich					
	1	2	3	4	5	6	7	8	9
27. Hochberg	2	1
28. Hornstein	4	1	5	2	.	6	.	.	40
29. Igelswies	3	1	14	1	.	12	.	.	7
30. Inneringen	61	36	173	68	79	22	17	76	39
31. Inzigkofen	32	7	139	55	25	23	12	52	40
32. Jungnau	44	16	165	67	49	25	20	78	41
33. Kaiseringen	12	2	102	22	.	34	29	87	22
34. Kalkofen	15	5	56	19	8	18	.	.	34
35. Kalkreute	5	1	7	2	.	7	.	.	29
36. Kappel	8	1	10	4	.	10	.	.	40
37. Kettenacker	17	5	48	18	17	16	11	67	38
38. Krauchenwies	103	41	417	129	180	33	22	69	31
39. Laiz	72	35	705	209	450	45	39	87	30
40. Langenenslingen	86	39	280	110	102	31	23	73	39
41. Levertweiler	18	4	52	32	8	21	17	79	62
42. Liggersdorf	26	9	57	14	23	17	7	39	25
43. Magenbuch	15	1	28	14	.	10	1	11	50
44. Mindersdorf	11	-	20	8	-	7	.	.	40
45. Mottschies	1	-	.	.	-	.	-	-	.
46. Neufra	60	28	497	280	63	34	30	87	56
47. Oberndorf	5	-	6	1	-	3	-	-	17
48. Oberschmeien	18	5	75	51	13	18	12	65	68
49. Ostrach	119	57	660	264	237	45	25	56	40
50. Otterswang	13	1	31	6	.	14	6	42	19
51. Reischach	2	-	.	.	-	.	-	-	.
52. Rengetsweiler	12	4	66	35	19	18	12	67	53
53. Riedetsweiler	5	2	12	2	.	14	.	.	17
54. Ringgenbach	7	4	12	3	5	8	2	25	25
55. Rosna	15	4	31	9	11	13	6	48	29
56. Rothenlachen	2	-	.	.	-	.	-	-	.
57. Ruhstetten	9	2	12	4	.	6	.	.	33
58. Ruldingen	50	14	109	31	24	14	8	54	28
59. Selgetsweiler	5	2	8	3	.	6	.	.	38
60. Sigmaringen, Stadt	471 ✓	143 ✓	4 252 ✓	1 432	1 154	46	18	39	34
61. Sigmaringendorf	132	43	2 350	547	179	78	70	89	23
62. Spöck	4	1	4	3	.	4	.	.	75
63. Steinhilben	46	20	168	71	59	23	18	77	42
64. Storzingen	15	4	44	25	5	12	7	55	57
65. Straßberg	69	25	688	351	102	43	38	88	51
66. Tafertweiler	19	7	32	11	14	9	4	47	34
67. Thalheim	28	15	62	19	32	14	9	65	31
68. Trochtelfingen, Stadt	118	65	613	269	153	35	28	80	44
69. Unterschmeien	4	1	12	3	.	10	.	.	25
70. Veringendorf	25	9	56	29	12	12	7	57	52
71. Veringenstadt, Stadt	85	24	531	264	99	40	33	82	50
72. Vilsingen	39	16	187	87	41	25	19	76	47
73. Walbertweiler	17	5	26	9	8	7	3	38	35
74. Wald	58	25	237	148	62	31	12	40	62
Landkreis Tettngang	3 222	1 086	33 022	9 188	7 588	45	30	67	28
1. Ailingen	113	44	342	131	132	12	4	37	38
2. Eriskirch	68	24	355	85	93	18	13	72	24
3. Ettenkirch	49	14	100	36	31	10	3	30	36
4. Friedrichshafen, Stadt	1 511 ✓	454 ✓	23 841 ✓	5 957	4 499	64	46	71	25
5. Kehlen	76	27	336	100	167	13	7	56	30
6. Kreßbronn am Bodensee	249	88	1 746	583	506	35	23	65	33
7. Langenargen	232	72	1 919	602	396	46	30	65	31
8. Langnau	93	40	226	62	104	13	6	50	27
9. Meckenbeuren	213	81	967	410	339	18	8	47	42
10. Neukirch	88	42	211	69	105	12	5	45	33
11. Oberteuringen	69	28	253	52	107	15	9	61	21
12. Tannau	50	22	177	53	112	13	8	65	30
13. Tettngang, Stadt	411	150	2 549 ✓	1 048	997	36	19	52	41
Landkreis Tübingen	5 974	2 224	49 461	19 217	11 635	40	24	59	39
1. Altingen	55	28	233	69	78	22	18	80	30
2. Bebenhausen	15	5	36	17	13	8	.	.	47
3. Bodelshausen	142	64	1 295	696	319	52	46	89	54
4. Breitenholz	16	7	51	16	14	7	2	29	52
5. Bühl	30	12	107	26	33	12	7	62	24
6. Dettenhausen	134	49	661	226	203	27	20	75	34
7. Dettingen	31	16	266	155	90	26	23	87	58
8. Dörnach	14	4	20	8	5	8	3	35	40
9. Dußlingen	194	86	990	414	268	26	18	69	42
10. Entringen	69	34	369	113	168	22	18	80	31
11. Frommenhausen	15	1	36	13	.	11	5	50	36
12. Gniebel	45	12	79	23	23	11	5	48	29
13. Häslach	22	9	149	21	99	26	17	68	14
14. Hagelloch	31	16	79	37	29	8	4	48	47
15. Hailfingen	29	9	68	40	17	10	7	65	59
16. Hemmendorf	20	5	119	102	7	21	17	82	86
17. Hirrlingen	121	53	427	198	156	25	19	75	46
18. Hirschau	44	16	224	105	87	17	12	73	47
19. Immenhausen	12	4	44	32	8	10	9	84	73
20. Jettenburg	19	3	76	47	5	13	8	62	62
21. Kiebingen	48	19	164	75	35	16	11	68	46

Nichtlandwirtschaftliche Arbeitsstätten am 6. 6. 1961 in ausgewählten Wirtschaftsbereichen								Gemeindestraßen am 1.1.1961 in km		Regierungsbezirk Kreis Gemeinde	
Produzierendes Gewerbe		darunter Baugewerbe		Handel		Verkehr, Dienstleistungen (soweit von Unternehmen und Freien Berufen erbracht)		insgesamt	darunter Innerorts- straßen		
Arbeitsstätten	Beschäftigte	Arbeitsstätten	Beschäftigte	Arbeitsstätten	Beschäftigte	Arbeitsstätten	Beschäftigte				
10	11	10a	11a	12	13	14	15	16	17		
1	.	1	.	-	-	1	.	3,1	0,6	Hochberg	27.
2	.	-	-	-	-	1	.	1,4	0,6	Hornstein	28.
2	.	-	-	-	-	1	.	3,6	0,3	Igelswies	29.
36	131	6	17	6	11	14	19	18,0	1,3	Inneringen	30.
9	72	2	.	8	17	9	25	10,5	3,7	Inzigkofen	31.
19	129	6	33	10	12	12	18	13,4	2,8	Jungnau	32.
5	89	1	.	2	.	3	6	6,9	1,6	Kaiseringen	33.
7	.	2	.	-	.	6	24	6,6	0,8	Kalkofen	34.
1	.	-	-	1	.	2	.	4,9	0,6	Kalkreute	35.
1	.	-	-	2	.	3	3	2,3	0,4	Kappel	36.
9	32	3	8	1	.	4	7	6,9	0,4	Kettenacker	37.
41	286	14	66	25	37	28	58	3,8	2,9	Krauchenwies	38.
36	611	10	59	14	38	17	37	15,4	6,4	Laiz	39.
39	204	10	34	18	25	21	39	11,6	3,8	Langenenslingen	40.
9	41	2	.	3	5	4	.	7,4	1,2	Levertsweller	41.
8	22	1	.	3	5	10	19	6,3	.	Liggersdorf	42.
3	3	-	-	4	4	5	13	12,7	1,2	Magenbuch	43.
1	.	-	-	4	8	3	6	5,3	0,4	Mindersdorf	44.
-	-	-	-	-	-	1	.	2,1	0,2	Mottschies	45.
37	433	9	28	7	12	11	24	13,7	5,0	Neufra	46.
-	-	-	-	1	4	4	.	0,6	.	Oberndorf	47.
5	49	1	.	7	11	5	.	11,1	2,2	Oberschmeien	48.
53	367	13	62	36	190	23	65	14,4	9,5	Ostrach	49.
4	13	-	-	3	.	4	9	5,4	0,6	Otterswang	50.
-	-	-	-	-	-	1	.	1,0	.	Reischach	51.
4	44	2	.	3	11	2	.	5,8	1,2	Rengetsweiler	52.
2	.	1	.	1	.	2	.	1,6	.	Riedetsweiler	53.
3	3	-	-	1	.	2	.	2,6	1,5	Ringgenbach	54.
8	15	1	.	2	.	3	8	1,2	1,1	Rosna	55.
-	-	-	-	-	-	1	.	0,0	.	Rothenlachen	56.
2	.	-	-	2	.	3	3	8,2	0,1	Ruhstetten	57.
18	59	4	11	17	22	11	19	19,6	4,4	Rulfingen	58.
2	.	1	.	-	-	3	.	3,5	1,0	Selgetsweiler	59.
116	1 663	29	849	123	534	169	1 022	32,2	24,8	Sigmaringen, Stadt	60.
43	2 097	12	79	47	77	33	125	17,0	11,1	Sigmaringendorf	61.
1	.	-	-	1	.	2	.	3,5	.	Spöck	62.
27	129	9	37	4	7	8	14	8,2	2,6	Steinhilben	63.
6	24	1	.	3	.	4	12	9,8	1,7	Storzingen	64.
40	605	10	96	7	13	16	55	20,9	9,9	Straßberg	65.
8	15	2	.	4	.	7	.	13,5	1,6	Tafertsweiler	66.
18	40	6	21	4	7	3	7	3,4	1,5	Thalheim	67.
61	491	22	62	24	55	29	58	9,1	4,9	Trochtelfingen, Stadt	68.
2	.	1	.	-	-	1	.	4,6	0,5	Unterschmeien	69.
11	32	3	4	4	7	5	9	1,4	1,4	Veringendorf	70.
35	438	5	21	18	26	23	36	14,0	5,8	Veringenstadt, Stadt	71.
21	142	9	29	4	6	9	24	8,0	2,0	Vilsingen	72.
6	10	2	.	5	7	2	.	2,3	0,7	Walbertsweller	73.
24	94	6	16	12	21	10	18	3,5	1,7	Wald	74.
1 053	22 276	281	5 160	1 012	3 674	952	4 828	461,1	191,0	Landkreis Tettngang	
43	127	7	47	26	70	35	89	25,4	6,9	Ailingen	1.
33	256	13	71	13	26	18	58	16,7	4,2	Eriskirch	2.
15	30	5	11	13	30	14	22	21,8	4,1	Ettenkirch	3.
414	17 027	107	3 153	535	2 259	481	3 281	87,3	80,5	Friedrichshafen, Stadt	4.
30	187	10	102	12	48	26	62	19,2	10,6	Kehlen	5.
89	1 139	24	270	71	218	75	308	57,9	21,5	Kreßbronn am Bodensee	6.
71	1 246	19	654	73	232	77	362	18,4	15,6	Langenargen	7.
42	112	10	37	19	33	26	48	37,9	3,7	Langnau	8.
77	452	22	124	72	167	50	126	35,8	14,1	Meckenbeuren	9.
41	95	12	42	17	41	23	47	38,0	3,5	Neukirch	10.
30	155	9	91	21	56	14	32	30,8	6,1	Oberteuringen	11.
25	115	5	38	8	18	9	17	36,0	4,3	Tannau	12.
143	1 335	38	520	132	476	104	376	35,9	15,9	Tettngang, Stadt	13.
2 319	29 147	593	4 407	1 451	4 759	1 563	6 841	464,9	353,1	Landkreis Tübingen	
32	187	11	37	10	13	8	16	2,9	2,9	Altingen	1.
3	8	1	.	1	.	9	20	4,0	2,0	Bebenhausen	2.
78	1 152	19	110	28	47	25	51	20,2	12,2	Bodelshausen	3.
6	9	-	-	-	-	6	12	0,8	0,8	Breitenholz	4.
11	66	6	10	6	10	9	15	7,4	3,9	Bühl	5.
54	498	15	60	45	70	27	62	10,5	7,6	Dettenhausen	6.
18	231	4	53	4	.	7	16	2,9	2,9	Dettingen	7.
5	7	2	.	-	-	6	8	2,1	1,2	Dörnach	8.
95	687	21	83	55	151	34	76	14,4	13,0	Dußlingen	9.
36	297	12	104	13	20	15	35	10,7	5,4	Entringen	10.
6	18	-	-	2	.	7	.	0,6	0,6	Frommenhausen	11.
16	38	3	4	6	9	15	21	2,9	2,9	Gniebel	12.
11	101	4	16	4	.	7	.	1,5	1,5	Häslach	13.
15	38	3	7	4	10	9	19	6,7	3,9	Hagelloch	14.
14	44	1	.	8	8	4	8	0,8	0,8	Hailfingen	15.
8	98	3	5	3	6	5	8	1,7	1,7	Hemmendorf	16.
68	321	16	48	27	41	18	38	3,8	3,8	Hirrlingen	17.
19	163	8	72	12	19	7	15	5,1	5,1	Hirschau	18.
7	37	3	7	3	3	1	.	1,5	0,6	Immenhausen	19.
7	47	3	11	5	7	4	10	2,7	2,0	Jettenburg	20.
23	111	5	16	13	19	6	12	3,9	2,8	Kiebingen	21.

Regierungsbezirk Südwestfalen-Hohenzollern

Regierungsbezirk Kreis Gemeinde	Nichtlandwirtschaftliche Arbeitsstätten am 6. 6. 1961					Auf 100 der Bevölkerung am 6. 6. 1961 kamen Beschäftigte		Von 100 Beschäftigten in nicht- landwirtschaftl. Arbeitsstätten waren am 6. 6. 1961	
	Arbeitsstätten		Beschäftigte		Beschäftigte im Handwerk	in nichtland- wirtschaftlichen Arbeitsstätten	im Produzierenden Gewerbe	im Produzierenden Gewerbe tätig	Frauen
	insgesamt	'darunter Handwerk	insgesamt	davon weiblich					
	1	2	3	4	5	6	7	8	9
22. Kilchberg	25	11	199	83	48	33	27	83	42
23. Kirchentellinsfurt	178	76	1 652	889	340	45	39	86	54
24. Kusterdingen	91	43	402	194	127	18	14	79	48
25. Mähringen	29	17	69	22	43	9	7	77	32
26. Mössingen	383	183	3 315	1 064	1 103	50	41	82	32
27. Nehren	81	40	616	300	194	31	26	84	49
28. Nellingsheim	12	2	18	5	.	6	.	.	28
29. Niedernau, Bad	26	7	236	113	51	45	32	72	48
30. Obernau	25	9	83	27	17	21	14	66	33
31. Oberndorf	28	8	56	17	12	7	2	23	30
32. Öschingen	66	28	369	178	69	26	22	84	48
33. Otterdingen	165	63	865	259	285	38	30	78	30
34. Pfäffingen	40	15	395	109	70	40	34	86	28
35. Pfrondorf	82	33	417	229	120	23	17	73	55
36. Pliezhausen	129	77	686	351	327	26	21	82	51
37. Poltringen	38	15	109	50	44	13	8	65	46
38. Remmingsheim	38	22	92	36	41	13	10	73	39
39. Reusten	31	10	113	49	23	18	9	52	43
40. Rottenburg, Stadt	558	210	4 655	1 608	1 182	43	29	66	35
41. Rübgarten	27	10	76	16	54	11	7	68	21
42. Schwalldorf	31	6	54	24	6	12	5	41	44
43. Seeborn	29	16	64	19	34	9	4	47	30
44. Stockach	4	-	6	5	-	2	-	-	83
45. Talheim	47	21	306	141	38	28	26	92	46
46. Tübingen, Stadt	2 410	708	27 966	10 458	5 333	56	26	46	37
47. Unterjesingen	70	30	308	124	108	20	13	68	40
48. Walddorf	71	44	326	192	101	23	18	79	59
49. Wankheim	29	14	80	34	28	11	7	61	43
50. Weiler	15	1	85	65	.	19	13	68	76
51. Weilheim	29	13	77	26	36	9	4	47	34
52. Wendelsheim	33	12	89	33	28	11	5	45	37
53. Wolfenhausen	11	3	19	6	3	4	1	16	32
54. Wurmlingen	37	25	185	58	106	16	14	90	31
Landkreis Tuttlingen	4 459	1 674	37 350	13 873	8 963	48	35	74	37
1. Aixheim	62	22	258	84	74	24	18	73	33
2. Aldingen	134	48	1 783	604	219	61	53	88	34
3. Balgheim	20	6	109	33	22	21	15	71	30
4. Böttingen	57	18	399	192	45	38	33	87	48
5. Bubsheim	45	20	205	92	56	38	32	84	45
6. Dellingen	78	31	456	176	104	36	31	86	39
7. Denklingen	68	30	325	139	113	26	21	83	43
8. Dürbheim	56	26	209	83	87	20	15	75	40
9. Durchhausen	30	8	67	27	25	12	6	51	40
10. Egesheim	38	7	150	66	14	37	27	73	44
11. Fridingen an der Donau, Stadt	87	40	753	217	208	36	30	83	29
12. Frittlingen	67	30	308	115	170	25	21	85	37
13. Gosheim	131	42	1 309	516	220	59	53	90	39
14. Gunningen	16	6	28	10	12	7	3	39	36
15. Hausen ob Verena	28	7	65	33	17	14	5	40	51
16. Irrendorf	36	17	159	79	50	24	19	82	50
17. Königsheim	32	9	123	60	16	29	25	85	49
18. Kolbingen	50	21	339	108	240	36	31	86	32
19. Mahlstetten	33	11	153	65	22	23	19	81	42
20. Mühlheim an der Donau, Stadt	73	27	931	377	257	51	45	89	40
21. Nendingen	80	28	360	146	152	19	13	68	41
22. Neuhausen ob Eck	60	29	318	167	85	27	22	81	53
23. Oberflacht	25	11	59	14	27	11	5	47	24
24. Reichenbach am Heuberg	21	3	202	94	8	55	51	92	47
25. Renquishausen	35	12	127	59	43	26	21	80	46
26. Rietheim	50	23	664	331	86	66	60	91	50
27. Schura	30	7	87	35	39	14	7	51	40
28. Seitingen	55	22	180	67	84	23	16	72	37
29. Spaichingen, Stadt	380	143	3 410	1 294	654	49	37	75	38
30. Stetten an der Donau	28	11	179	60	56	28	21	75	34
31. Talheim	47	21	164	87	43	18	13	72	53
32. Trossingen, Stadt	465	159	5 180	1 845	1 114	56	43	77	36
33. Tuningen	106	47	390	182	171	23	17	72	47
34. Tuttlingen, Stadt	1 641	603	16 020	5 781	3 583	64	42	65	36
35. Wehingen	131	51	1 162	416	481	56	48	85	36
36. Weilheim	42	20	125	41	67	19	12	62	33
37. Wurmlingen	122	58	594	178	299	24	18	74	30
Landkreis Wangen	3 726	1 393	23 842	9 293	7 374	34	20	60	39
1. Aichstetten	70	37	319	109	195	24	17	70	34
2. Aitrach	96	35	521	157	151	26	19	72	30
3. Altmannshofen	17	4	83	17	7	16	12	72	20
4. Amtzell	93	37	313	103	120	15	8	56	33
5. Arnach	41	15	203	45	50	24	17	71	22
6. Breuren	35	16	177	58	33	23	16	72	33
7. Christstahofen	44	18	90	27	36	12	5	47	30
8. Deuchelried	38	14	207	56	55	17	14	79	27
9. Diepoldshofen	26	12	60	16	25	10	6	60	27
10. Eglöfs	78	28	211	64	74	14	7	48	30

Nichtlandwirtschaftliche Arbeitsstätten am 6. 6. 1961 in ausgewählten Wirtschaftsbereichen								Gemeindestraßen am 1. 1. 1961 in km		Regierungsbezirk Kreis Gemeinde	
Produzierendes Gewerbe		darunter Baugewerbe		Handel		Verkehr, Dienstleistungen (soweit von Unternehmen und Freien Berufen erbracht)		insgesamt	darunter Innerorts- straßen		
Arbeitsstätten	Beschäftigte	Arbeitsstätten	Beschäftigte	Arbeitsstätten	Beschäftigte	Arbeitsstätten	Beschäftigte				
10	11	10a	11a	12	13	14	15	16	17		
14	166	4	33	4	.	6	19	2,7	2,2	Kilchberg	22.
78	1 414	22	188	43	79	41	98	10,5	8,0	Kirchentellinsfurt	23.
45	319	14	71	25	39	18	36	13,5	8,8	Kusterdingen	24.
19	53	5	23	3	.	6	10	5,0	2,9	Mähringen	25.
192	2 703	41	297	97	214	75	273	29,9	23,4	Mössingen	26.
43	518	11	38	19	34	14	31	8,6	6,0	Nehren	27.
2	.	.	.	2	.	5	8	0,6	0,3	Nellingsheim	28.
10	169	2	.	4	9	8	35	4,7	2,7	Niedernau, Bad	29.
9	55	2	.	6	10	6	10	0,9	0,9	Obernau	30.
10	13	1	.	4	8	11	25	2,4	2,2	Oberndorf	31.
34	309	9	29	11	17	15	22	10,7	5,0	Öschingen	32.
76	677	19	89	40	74	42	83	12,4	9,5	Ofterdingen	33.
14	338	4	17	10	20	13	27	3,2	3,2	Pfäffingen	34.
36	303	14	74	27	52	13	30	12,6	5,3	Pfrondorf	35.
73	564	31	174	25	44	26	51	9,8	7,8	Pliezhausen	36.
17	71	2	.	9	11	7	13	2,1	2,1	Poltringen	37.
24	67	4	6	4	5	6	12	1,4	1,4	Remmingsheim	38.
10	59	.	.	5	14	11	22	1,7	1,7	Reusten	39.
211 ✓	3 079 ✓	46 ✓	419 ✓	155 ✓	519 ✓	137 ✓	533 ✓	37,9	32,0	Rottenburg, Stadt	40.
9	52	5	33	11	13	4	6	3,0	2,6	Rübgarten	41.
9	22	.	.	4	5	6	9	0,8	0,8	Schwalldorf	42.
14	30	4	15	3	5	8	17	1,9	1,9	Seebronn	43.
.	.	.	.	1	.	3	3	1,4	0,6	Stockach	44.
30	280	4	11	5	5	11	18	5,2	3,4	Talheim	45.
651 ✓	12 903 ✓	159 ✓	1 975 ✓	640 ✓	3 008 ✓	774 ✓	4 829 ✓	142,4	119,2	Tübingen, Stadt	46.
34	209	8	43	15	28	17	32	6,3	3,4	Unterjesingen	47.
46	259	16	48	8	.	15	35	8,9	7,3	Walddorf	48.
15	49	4	5	5	.	7	14	2,2	2,2	Wankheim	49.
4	58	.	.	4	.	5	12	3,2	1,7	Weiler	50.
12	36	5	21	4	4	7	13	6,1	1,6	Weilheim	51.
15	40	6	18	5	8	9	21	2,8	2,8	Wendelsheim	52.
3	.	2	.	2	.	3	8	0,8	0,8	Wolfenhausen	53.
28	167	9	79	2	.	5	9	2,2	1,7	Wurmlingen	54.
1 926	27 522	377	2 984	1 131	3 874	1 064	3 572	318,5	223,6	Landkreis Tuttlingen	
29	189	6	11	11	22	17	30	7,2	3,2	Aixheim	1.
60	1 563	16	78	42	98	23	70	9,2	8,7	Aldingen	2.
7	77	1	.	3	5	5	8	2,1	2,1	Balgheim	3.
28	347	8	27	6	9	17	27	9,0	4,8	Böttingen	4.
26	172	4	20	6	8	8	11	5,1	2,6	Bubsheim	5.
46	391	12	58	17	29	11	17	6,7	4,0	Deilingen	6.
39	269	8	20	10	13	13	31	4,0	4,0	Denkingen	7.
34	157	7	45	6	18	9	18	8,8	3,0	Dürbheim	8.
10	34	1	.	6	9	9	15	1,0	1,0	Durchhausen	9.
16	110	2	.	5	7	9	14	3,5	1,5	Egesheim	10.
49	624	12	73	9	21	23	52	6,1	6,1	Fridingen an der Donau, Stadt	11.
42	262	9	49	13	20	10	.	6,4	4,5	Frittlingen	12.
77	1 176	12	51	32	50	16	47	12,7	7,8	Gosheim	13.
6	11	2	.	3	.	5	6	1,3	1,3	Gunningen	14.
8	26	1	.	4	8	11	19	4,9	0,9	Hausen ob Verena	15.
21	130	6	21	5	8	7	14	11,1	4,9	Irrendorf	16.
19	105	5	13	4	5	4	.	1,3	1,3	Königsheim	17.
29	293	3	8	7	10	8	20	6,0	3,1	Kolbingen	18.
14	124	2	.	9	13	7	11	4,3	1,2	Mahlstetten	19.
30	828	7	34	17	31	18	50	4,0	3,0	Mühlheim an der Donau, Stadt	20.
34	244	7	64	21	34	19	49	6,1	6,1	Nendingen	21.
32	259	9	40	8	.	19	41	6,8	4,1	Neuhausen ob Eck	22.
12	28	5	7	5	.	6	12	2,7	2,5	Oberflacht	23.
12	186	2	.	2	.	5	9	5,0	1,7	Reichenbach am Heuberg	24.
20	102	3	16	5	7	6	9	4,4	2,4	Renquishausen	25.
27	604	7	41	9	17	10	28	10,1	4,7	Rietheim	26.
8	44	1	.	7	11	10	19	0,5	0,5	Schura	27.
26	130	4	17	10	19	12	18	3,8	2,8	Seitingen	28.
169	2 574	41	180	89	278	99	327	20,9	16,1	Spaichingen, Stadt	29.
11	134	1	.	6	23	5	6	2,2	1,7	Stetten an der Donau	30.
20	118	4	16	10	17	10	16	2,8	2,4	Talheim	31.
147 ✓	4 005 ✓	30 ✓	413 ✓	165 ✓	480 ✓	122 ✓	430 ✓	39,3	31,3	Trossingen, Stadt	32.
56	281	13	39	21	34	23	47	4,0	4,0	Tuningen	33.
615 ✓	10 417 ✓	96 ✓	1 418 ✓	496 ✓	2 432 ✓	421 ✓	1 922 ✓	73,0	56,1	Tuttlingen, Stadt	34.
65	988	11	125	31	51	24	63	11,9	9,2	Wehlingen	35.
21	78	2	.	10	18	8	15	2,7	2,7	Weilheim	36.
61	442	17	70	21	42	35	77	7,6	6,3	Wurmlingen	37.
1 466	14 418	288	2 534	915	2 980	1 023	3 778	942,8	162,0	Landkreis Wangen	
35	223	8	78	10	34	21	49	19,8	4,7	Aichstetten	1.
41	375	7	52	18	28	25	64	18,7	6,4	Aitrach	2.
7	60	1	.	2	.	5	10	6,2	2,3	Altmanshofen	3.
43	175	10	33	13	23	30	84	60,3	1,2	Amtzell	4.
19	144	3	27	6	7	10	35	21,6	3,7	Arnach	5.
18	128	5	9	5	8	7	29	11,6	1,9	Beuren	6.
22	42	1	.	5	9	10	24	15,3	0,1	Christazhofen	7.
25	164	2	.	3	5	6	21	22,3	0,3	Deuchelried	8.
15	36	4	10	2	.	6	10	19,5	2,6	Diepoldshofen	9.
34	102	3	32	11	17	23	56	33,7	0,9	Eglofs	10.

Regierungsbezirk Südwürttemberg-Hohenzollern

Regierungsbezirk Kreis Gemeinde	Nichtlandwirtschaftliche Arbeitsstätten am 6. 6. 1961					Auf 100 der Bevölkerung am 6. 6. 1961 kamen Beschäftigte		Von 100 Beschäftigten in nicht- landwirtschaftl. Arbeitsstätten waren am 6. 6. 1961	
	Arbeitsstätten		Beschäftigte		Beschäftigte im Handwerk	in nichtland- wirtschaft- lichen Arbeitsstätten	im Produzierenden Gewerbe	im Produzie- renden Gewerbe tätig	Frauen
	insgesamt	darunter Handwerk	insgesamt	davon weiblich					
	1	2	3	4	5	6	7	8	9
11. Eintürnen	36	11	70	23	19	10	4	43	33
12. Eisenharz	47	22	170	54	57	16	10	65	32
13. Friesenhofen	45	21	123	36	61	19	12	63	29
14. Gebrazhofen	94	41	220	65	109	14	8	57	30
15. Göttilshofen	20	5	39	10	11	8	4	54	26
16. Gspoldshofen	15	5	30	6	15	5	3	60	20
17. Großholzleute	35	8	219	119	19	17	4	23	54
18. Hauerz	63	36	142	55	74	15	9	61	39
19. Herlazhofen	99	28	300	60	61	13	7	57	20
20. Hofs	45	20	102	21	51	12	7	61	21
21. Immenried	26	11	48	13	22	8	5	60	27
22. Isny, Stadt	379	139	3 212	1 299	941	46	29	62	40
23. Karsee	25	11	52	20	19	9	5	56	38
24. Kießlegg	218	80	1 348	478	441	29	18	62	35
25. Leupolz	43	18	102	28	46	11	5	47	27
26. Leutkirch, Stadt	481	171	4 205	1 757	1 116	58	36	62	42
27. Neuravensburg	78	38	248	63	107	18	11	60	25
28. Neutrauchburg	26	6	147	94	14	20	4	19	64
29. Niederwangen	43	18	99	27	45	9	5	55	27
30. Ratzenried	42	23	97	25	57	12	7	58	26
31. Reichenhofen	58	20	157	49	57	12	5	42	31
32. Rohrdorf	28	8	84	49	16	13	4	29	58
33. Schomburg	62	22	201	56	65	16	7	44	28
34. Seibranz	47	23	114	34	66	12	8	61	30
35. Siggen	9	3	22	8	7	14	6	41	36
36. Waltershofen	45	12	143	43	36	20	11	57	30
37. Wangen im Allgäu, Stadt	772 ✓	253 ✓	8 228 ✓	3 421	2 389	62	38	61	42
38. Winterstetten	27	8	87	36	18	20	13	64	41
39. Wuchzenhofen	72	31	199	51	102	13	7	54	26
40. Wurzach, Bad, Stadt	182	77	1 367	615	549	49	29	59	45
41. Ziegelbach	26	8	83	26	38	13	7	55	31

Nichtlandwirtschaftliche Arbeitsstätten am 6. 6. 1961 in ausgewählten Wirtschaftsbereichen								Gemeindestraßen am 1.1.1961 in km		Regierungsbezirk Kreis Gemeinde	
Produzierendes Gewerbe		darunter Baugewerbe		Handel		Verkehr, Dienstleistungen (soweit von Unternehmen und Freien Berufen erbracht)		insgesamt	darunter Innerorts- straßen		
Arbeitsstätten	Beschäftigte	Arbeitsstätten	Beschäftigte	Arbeitsstätten	Beschäftigte	Arbeitsstätten	Beschäftigte				
10	11	10a	11a	12	13	14	15	16	17		
15	30	1	.	8	11	9	20	12,4	1,9	Eintürnen	11.
22	110	7	18	10	18	12	31	22,2	1,2	Eisenharz	12.
21	77	4	21	6	.	16	29	6,8	0,2	Friesenhofen	13.
53	125	13	61	14	27	22	48	23,6	4,3	Gebrazhofen	14.
11	21	1	.	2	.	5	10	11,6	.	Göttlishofen	15.
7	18	1	.	1	.	6	8	24,4	2,0	Gospoldshofen	16.
13	51	1	.	6	.	14	43	22,3	3,0	Großholzleute	17.
35	86	5	21	13	24	10	19	23,4	0,9	Hauerz	18.
38	171	10	111	22	30	25	52	32,9	5,1	Herlazhofen	19.
26	62	3	28	7	16	7	15	19,7	1,0	Hofs	20.
15	29	2	.	4	.	5	8	17,5	2,0	Immenried	21.
138	1 989	31	398	104	428	111	438	18,3	15,7	Isny, Stadt	22.
16	29	3	5	1	.	4	11	17,1	.	Karsee	23.
85	835	17	96	63	184	60	236	87,2	7,3	Kießlegg	24.
21	48	5	21	9	14	8	20	45,5	.	Leupolz	25.
161	2 597	38	351	151	584	136	729	28,5	21,9	Leutkirch, Stadt	26.
42	149	9	49	12	25	17	50	14,5	0,5	Neuravensburg	27.
10	28	2	.	1	.	10	85	23,3	0,2	Neutrauchburg	28.
21	54	4	12	4	8	12	21	19,8	2,1	Niederwangen	29.
24	56	5	20	5	11	8	16	11,9	1,5	Ratzenried	30.
24	66	5	26	12	21	15	40	22,7	2,5	Reichenhofen	31.
12	24	2	.	3	6	8	33	8,0	0,7	Rohrdorf	32.
29	88	1	.	12	26	14	52	20,9	2,1	Schomburg	33.
23	69	6	23	9	14	9	18	24,0	5,9	Seibranz	34.
4	9	-	-	1	.	3	8	3,0	0,4	Siggen	35.
17	81	3	16	11	18	13	24	8,9	1,8	Waltershofen	36.
209 ✓	5 050 ✓	48 ✓	744 ✓	276 ✓	1 144 ✓	229 ✓	1 101 ✓	47,3	39,3	Wangen im Allgäu, Stadt	37.
14	56	-	-	5	.	6	12	3,3	0,7	Winterstetten	38.
31	107	5	56	12	19	19	37	51,6	4,7	Wuchzenhofen	39.
59	808	10	120	51	152	59	165	14,6	6,6	Wurzach, Stadt	40.
11	46	2	.	5	.	8	17	26,6	2,4	Ziegelbach	41.

Tabelle 2

**Ergebnisse für Land,
Regierungsbezirke,
Stadtkreise, Landkreise,
Gemeinden mit 10000 und
mehr Einwohnern
Gemeinden unter 10000
Einwohnern, soweit sie
Kreisstädte sind**

Gemeinde	Nichtlandwirtschaftliche Arbeitsstätten am 6. 6. 1961				Auf 100 der Bevölkerung am 6. 6. 1961 kamen Beschäftigte		Nichtlandw. Arbeitsstätten am 6. 6. 1961 nach ausgewählten Wirtschaftsbereichen		
	Arbeitsstätten		Beschäftigte		Beschäftigte im Handwerk	in nichtlandwirtschaftlichen Arbeitsstätten	im Produzierenden Gewerbe	Energiewirtschaft, Bergbau, Verarbeitendes Gewerbe (ohne Baugewerbe)	
	insgesamt	darunter Handwerk	insgesamt	davon weiblich				Arbeitsstätten	Beschäftigte
	1	2	3	4	5	6	7	8	9
Baden-Württemberg	380 234	131 111	3 447 174	1 223 174	722 210	44	28	102 190	1 841 498
Reg. Bez. Nordwürttemberg	145 588	51 485	1 447 137	507 789	293 884	48	31	39 156	807 167
Stadtkreise									
Stuttgart, Stadt	33 107	8 820	444 153	155 036	66 490	70	37	6 527	200 024
Heilbronn, Stadt	4 657	1 405	63 904	21 481	12 914	72	43	998	32 853
Ulm, Stadt	4 266	1 256	69 024	23 634	12 334	74	46	933	36 723
Landkreis Aalen	6 669	2 334	55 820	19 340	12 230	39	27	1 847	33 747
Aalen, Stadt *	1 671	463	17 713	7 391	4 043	56	32	360	8 420
Ellwangen (Jagst), Stadt	603	212	7 195	3 219	1 773	57	35	154	3 606
Wasseraufingen, Stadt	387	149	7 277	1 024	1 083	67	60	105	6 088
Landkreis Backnang	4 580	1 743	31 812	11 851	7 773	36	25	1 340	19 711
Backnang, Stadt *	1 141	369	14 499	5 740	2 405	61	44	271	9 554
Landkreis Böblingen	6 325	2 405	67 318	19 552	11 671	46	36	1 757	46 812
Böblingen, Stadt *	967	315	11 709	3 993	1 988	46	26	204	5 425
Sindelfingen, Stadt *	840	269	30 104	5 528	2 417	115	105	219	26 349
Landkreis Crailsheim	3 911	1 358	18 481	6 430	5 582	29	16	1 138	7 770
Crailsheim, Stadt	802	264	8 577	2 934	1 885	60	32	158	3 353
Landkreis Erlingen	8 676	3 100	86 999	28 549	20 973	44	31	2 302	53 813
Erlingen am Neckar, Stadt *	3 809	1 172	46 968	15 042	8 432	56	39	926	29 787
Flochingen, Stadt	537	167	7 018	2 568	1 048	62	42	141	4 046
Landkreis Göppingen	9 438	3 633	97 186	36 997	19 664	48	36	2 835	65 450
Eislingen/Fils, Stadt	689	266	8 128	2 835	1 491	52	42	215	6 106
Geislingen an der Steige, Stadt *	1 094	418	17 105	5 732	3 279	66	51	280	12 140
Göppingen, Stadt *	2 408	821	32 189	12 356	5 298	66	45	630	19 544
Landkreis Heidenheim	4 546	1 791	54 781	20 451	10 012	48	37	1 315	38 040
Giengen an der Brenz, Stadt	428	150	9 643	3 694	1 118	89	78	111	7 944
Heidenheim an der Brenz, Stadt *	1 899	684	30 043	10 131	5 328	62	46	456	19 762
Landkreis Heilbronn	8 095	3 332	48 113	15 669	13 109	30	21	2 510	29 096
Neckarsulm, Stadt	618	220	13 829	3 150	1 772	90	76	133	10 702
Landkreis Künzelsau	1 566	675	10 806	4 070	2 356	35	25	534	6 908
Künzelsau, Stadt	418	177	4 689	1 827	1 186	60	41	114	2 661
Landkreis Leonberg	4 378	1 716	30 783	11 942	7 782	31	20	1 246	17 067
Gerlingen, Stadt	498	158	2 815	1 114	976	21	12	115	1 100
Leonberg, Stadt	976	330	9 973	4 007	1 630	49	30	241	5 446
Landkreis Ludwigsburg	9 782	3 826	101 160	34 718	20 980	41	28	2 732	60 628
Bietigheim, Stadt	690	255	11 354	4 080	1 350	68	55	176	8 634
Kornwestheim, Stadt	834	292	15 092	4 823	1 714	57	40	179	9 897
Ludwigsburg, Stadt *	3 030	1 002	39 149	14 096	7 245	53	32	718	20 550
Landkreis Mergentheim	2 485	874	14 123	5 501	4 196	35	17	710	5 059
Mergentheim, Bad, Stadt	930	267	8 651	3 887	2 121	75	31	180	2 516
Landkreis Nürtingen	6 266	2 610	55 378	21 265	11 669	42	32	2 005	37 627
Kirchheim unter Teck, Stadt *	1 281	500	14 482	5 355	2 841	58	42	409	9 279
Nürtingen, Stadt *	1 000	362	13 198	5 461	1 990	64	48	263	8 935
Wendlingen am Neckar	428	179	4 536	1 605	899	45	36	131	3 171
Landkreis Öhringen	2 361	904	12 742	4 523	3 753	29	19	757	6 768
Öhringen, Stadt	618	210	6 025	2 384	1 447	60	37	165	3 166
Landkreis Schwäbisch Gmünd	4 961	2 000	42 279	16 350	9 453	42	30	1 666	26 684
Schwäbisch Gmünd, Stadt *	2 282	785	26 596	10 204	4 771	65	43	752	16 294
Landkreis Schwäbisch Hall	3 216	1 202	21 205	7 480	6 422	36	20	1 034	9 113
Schwäbisch Hall, Stadt *	1 147	373	13 126	4 958	3 338	60	30	274	4 814
Landkreis Ulm	4 109	1 678	18 678	6 923	6 256	23	15	1 339	10 431
Landkreis Vaihingen	3 631	1 537	29 004	10 114	7 907	38	29	1 232	19 400
Vaihingen an der Enz, Stadt	377	141	3 087	1 100	869	49	30	107	1 555
Mühlacker, Stadt	681	224	7 478	2 503	1 228	62	44	195	4 841
Landkreis Waiblingen	8 563	3 286	73 388	25 913	20 358	38	27	2 399	43 443
Fellbach, Stadt	1 293	433	14 170	4 350	3 902	54	38	334	8 677
Schorndorf, Stadt	913	314	10 776	4 006	2 110	57	39	240	6 502
Waiblingen, Stadt *	1 003	336	11 453	4 194	2 429	51	32	253	6 217
Winnenden, Stadt	588	246	4 715	1 670	1 640	40	27	174	2 522

Nichtlandwirtschaftliche Arbeitsstätten nach ausgewählten Unterabteilungen des Verarbeitenden Gewerbes am 6. 6. 1961										Gemeinde
Stahl-, Maschinen- und Fahrzeugbau		Elektrotechnik, Feinmechanik und Optik, Herstellung von EBM-Waren, Musikinstrumenten		Holz-, Papier- und Druckgewerbe		Leder-, Textil- und Bekleidungs-gewerbe		Nahrungs- und Genussmittel-gewerbe		
Arbeitsstätten	Beschäftigte	Arbeitsstätten	Beschäftigte	Arbeitsstätten	Beschäftigte	Arbeitsstätten	Beschäftigte	Arbeitsstätten	Beschäftigte	
10	11	12	13	14	15	16	17	18	19	
10 840	453 537	8 128	414 321	17 452	208 921	29 670	331 899	21 689	156 778	Baden-Württemberg
4 355	245 757	2 914	187 209	6 433	85 263	11 957	127 240	8 089	55 862	Reg. Bez. Nordwürttemberg
										Stadtkreise
729	65 613	756	62 941	935	20 136	2 234	17 277	1 026	13 944	Stuttgart, Stadt
127	10 831	78	4 409	145	3 950	305	3 916	225	4 805	Heilbronn, Stadt
97	14 338	104	9 907	132	2 044	333	4 542	170	2 045	Ulm, Stadt
196	10 529	85	7 543	324	2 853	568	6 511	425	1 962	Landkreis Aalen
35	1 472	32	1 028	48	696	125	2 901	71	497	Aalen, Stadt *
18	264	10	1 685	17	270	53	602	35	241	Ellwangen (Jagst),
18	5 368	7	12	14	44	29	124	23	164	Stadt
										Wasseraalfingen, Stadt
134	3 607	51	3 599	269	2 639	430	6 830	297	1 552	Landkreis Backnang
29	1 301	15	2 625	22	340	132	4 395	44	558	Backnang, Stadt *
233	28 993	79	3 594	338	4 437	489	4 238	384	2 005	Landkreis Böblingen
36	2 747	14	466	25	376	65	754	38	343	Böblingen, Stadt *
41	24 244	11	404	37	392	48	757	44	206	Sindelfingen, Stadt *
105	1 635	29	296	200	1 104	356	2 219	267	1 249	Landkreis Crailsheim
20	1 134	9	135	12	459	54	954	40	471	Crailsheim, Stadt
336	18 258	253	17 361	334	3 516	655	5 827	382	3 129	Landkreis Eßlingen
137	12 716	126	9 651	104	1 371	319	2 595	129	1 640	Eßlingen am Neckar,
21	377	14	1 330	17	191	35	354	21	311	Stadt *
										Plochingen, Stadt
274	16 490	187	12 129	485	6 634	917	17 637	593	3 295	Landkreis Göppingen
21	2 022	14	128	45	1 160	68	911	42	161	Eislingen/Fils, Stadt
20	1 008	26	6 597	37	509	100	872	68	469	Geislingen an der
68	7 102	72	3 540	86	2 213	230	3 548	113	959	Steige, Stadt *
										Göppingen, Stadt *
140	12 696	74	11 916	203	2 124	429	6 826	307	1 997	Landkreis Heidenheim
14	535	8	6 536	10	88	41	298	24	189	Giengen an der Brenz,
47	9 487	35	2 648	58	1 368	169	4 126	108	1 019	Stadt
										Heidenheim an der
										Brenz, Stadt *
282	13 410	74	1 394	471	3 873	686	3 955	670	3 088	Landkreis Heilbronn
15	9 358	7	13	20	266	52	872	28	124	Neckarsulm, Stadt
46	651	16	1 576	99	814	156	1 282	144	598	Landkreis Künzelsau
9	541	4	692	13	423	44	541	28	207	Künzelsau, Stadt
143	3 219	90	4 935	228	2 233	334	2 193	232	973	Landkreis Leonberg
16	287	7	169	24	166	36	68	14	99	Gerlingen, Stadt
34	1 368	20	2 023	37	327	65	546	35	174	Leonberg, Stadt
298	15 312	192	10 451	407	6 270	836	13 720	572	3 394	Landkreis Ludwigsburg
13	174	15	3 993	28	414	60	618	31	172	Bietigheim, Stadt
20	1 139	17	204	20	163	62	6 601	38	171	Kornwestheim, Stadt
71	9 883	82	3 268	83	1 425	240	2 348	146	1 605	Ludwigsburg, Stadt *
70	424	24	1 469	128	1 317	198	652	184	605	Landkreis Mergentheim
21	245	14	850	31	717	59	260	31	206	Mergentheim, Bad, Stadt
219	6 509	112	6 640	354	6 007	646	12 161	403	1 620	Landkreis Nürtingen
36	655	38	2 524	72	1 509	142	2 565	73	418	Kirchheim unter Teck,
28	2 295	17	1 921	34	596	110	3 204	46	229	Stadt *
19	313	10	134	17	892	43	1 492	27	86	Nürtingen, Stadt *
										Wendlingen am Neckar
71	755	22	1 385	148	1 226	226	1 045	188	760	Landkreis Öhringen
14	232	9	867	25	615	63	486	35	244	Öhringen, Stadt
128	7 361	298	6 650	253	2 949	482	5 263	264	1 067	Landkreis Schwäbisch
45	5 181	257	5 719	67	1 151	183	1 231	76	425	Gmünd
										Schwäbisch Gmünd,
										Stadt *
107	1 654	29	833	179	2 506	312	1 302	268	1 249	Landkreis Schwäbisch Hall
29	1 085	22	745	31	1 153	99	825	64	668	Schwäbisch Hall,
										Stadt *
167	1 481	30	832	225	1 227	409	3 016	310	1 192	Landkreis Ulm
155	4 029	142	6 986	177	1 441	294	1 745	275	951	Landkreis Vaihingen
11	363	5	180	11	199	34	256	24	130	Vaihingen an der Enz,
27	1 330	42	1 424	19	162	44	81	28	147	Stadt
										Mühlacker, Stadt
298	7 962	189	10 363	399	5 963	662	5 083	503	4 382	Landkreis Waiblingen
51	2 149	44	2 886	46	836	89	295	54	619	Fellbach, Stadt
22	561	23	2 169	39	1 487	85	1 209	46	424	Schorndorf, Stadt
36	1 354	20	309	49	563	77	711	41	647	Waiblingen, Stadt *
22	486	17	333	22	309	50	237	35	194	Winnenden, Stadt

Gemeinde	Nichtlandwirtschaftliche Arbeitsstätten am 6. 6. 1961 nach ausgewählten Wirtschaftsbereichen									
	Baugewerbe		Handel		darunter				Verkehr und Nachrichtenübermittlung	
					Großhandel		Einzelhandel			
	Arbeitsstätten	Beschäftigte	Arbeitsstätten	Beschäftigte	Arbeitsstätten	Beschäftigte	Arbeitsstätten	Beschäftigte	Arbeitsstätten	Beschäftigte
20	21	22	23	24	25	26	27	28	29	
Baden-Württemberg	31 555	317 833	108 766	437 512	18 697	148 401	73 565	260 007	18 757	189 263
Reg. Bez. Nordwürttemberg	12 359	127 502	42 220	180 767	6 908	66 779	27 497	99 935	6 543	74 767
Stadtkreise										
Stuttgart, Stadt	2 062	36 959	10 890	71 796	2 493	34 204	5 341	30 885	1 524	32 986
Heilbronn, Stadt	334	5 363	1 526	10 426	333	4 619	897	5 289	238	4 549
Ulm, Stadt	236	5 848	1 481	10 700	336	4 083	884	6 139	176	5 202
Landkreis Aalen	502	4 928	2 012	6 025	220	1 587	1 542	4 070	299	2 260
Aalen, Stadt *	94	1 887	650	2 757	109	883	420	1 682	71	1 252
Ellwangen (Jagst), Stadt	35	766	176	809	26	270	139	525	15	235
Wasserralfingen, Stadt	35	415	135	333	9	38	111	280	11	57
Landkreis Backnang	454	2 831	1 199	3 119	127	518	879	2 349	253	1 078
Backnang, Stadt *	81	991	395	1 329	74	215	272	1 017	40	380
Landkreis Böblingen	635	5 076	1 827	5 839	218	1 538	1 292	3 785	261	1 356
Böblingen, Stadt *	71	1 079	315	2 026	45	846	223	1 118	40	488
Sindelfingen, Stadt *	63	1 018	243	884	22	132	193	703	29	213
Landkreis Crailsheim	273	2 437	1 176	2 932	153	761	935	2 057	172	1 398
Crailsheim, Stadt	52	1 244	302	1 382	58	501	214	841	40	980
Landkreis Eßlingen	810	8 078	2 664	8 828	312	2 387	1 801	5 623	352	5 090
Eßlingen am Neckar, Stadt *	232	2 947	1 245	5 239	159	1 398	791	3 404	110	2 792
Plochingen, Stadt	45	735	161	504	18	95	104	354	30	1 001
Landkreis Göppingen	800	7 808	2 754	8 820	352	2 406	1 978	5 789	415	2 832
Eislingen/Fils, Stadt	44	473	229	716	30	245	156	414	24	222
Geislingen an der Steige, Stadt *	77	1 135	386	1 349	46	241	298	1 048	37	595
Göppingen, Stadt *	152	2 452	770	3 973	140	1 423	516	2 347	93	1 063
Landkreis Heidenheim	379	4 283	1 309	4 655	149	956	1 017	3 501	151	1 180
Giengen an der Brenz, Stadt	35	453	136	524	13	178	110	329	9	110
Heidenheim an der Brenz, Stadt *	135	2 460	613	2 929	81	554	462	2 262	52	745
Landkreis Heilbronn	871	4 796	1 970	4 638	257	1 188	1 455	3 110	389	1 541
Neckarsulm, Stadt	46	972	227	881	29	306	142	494	13	193
Landkreis Künzelsau	164	928	306	1 091	39	335	242	717	72	338
Künzelsau, Stadt	45	519	116	653	18	227	90	411	16	182
Landkreis Leonberg	491	2 993	1 179	3 399	200	1 069	745	1 920	215	1 085
Gerlingen, Stadt	47	531	164	377	25	89	87	202	15	53
Leonberg, Stadt	89	620	279	936	41	215	168	593	38	274
Landkreis Ludwigsburg	956	8 474	2 775	9 965	365	2 695	1 961	6 515	370	5 179
Bietigheim, Stadt	61	479	213	771	33	184	155	558	26	369
Kornwestheim, Stadt	69	746	286	954	33	165	193	664	39	2 421
Ludwigsburg, Stadt *	204	2 816	909	4 849	142	1 552	608	2 989	103	1 231
Landkreis Mergentheim	170	1 923	545	1 888	96	531	396	1 259	111	449
Mergentheim, Bad, Stadt	53	1 093	250	.	44	322	170	761	22	246
Landkreis Nürtingen	676	4 774	1 677	4 808	212	1 101	1 239	3 358	256	1 409
Kirchheim unter Teck, Stadt *	94	1 116	379	1 454	69	399	253	947	41	442
Nürtingen, Stadt *	81	808	311	1 299	51	366	218	862	30	318
Wendlingen am Neckar	44	509	132	341	14	38	96	272	15	107
Landkreis Öhringen	208	1 337	553	1 645	65	333	419	1 226	125	628
Öhringen, Stadt	41	574	184	880	26	197	131	646	15	235
Landkreis Schwäbisch Gmünd	435	3 109	1 327	4 886	242	1 589	923	3 059	197	1 218
Schwäbisch Gmünd, Stadt *	122	1 489	674	3 563	157	1 345	437	2 095	74	763
Landkreis Schwäbisch Hall	266	2 860	720	2 294	95	636	540	1 557	198	1 113
Schwäbisch Hall, Stadt *	73	1 701	330	1 557	52	508	250	1 016	64	666
Landkreis Ulm	379	2 051	920	2 052	88	493	739	1 441	238	751
Landkreis Vaihingen	381	2 639	894	2 436	138	712	636	1 536	155	989
Vaihingen an der Enz, Stadt	30	309	108	418	19	135	73	250	9	.
Mühlacker, Stadt	39	436	217	681	41	187	135	439	19	493
Landkreis Waiblingen	877	8 007	2 516	8 525	418	3 038	1 636	4 750	376	2 136
Fellbach, Stadt	91	1 163	432	2 312	89	1 198	229	930	49	346
Schorndorf, Stadt	72	885	306	1 267	58	420	193	748	25	499
Waiblingen, Stadt *	67	1 110	328	1 523	59	573	217	852	30	408
Winnenden, Stadt	53	610	194	660	32	254	123	358	13	67

Nichtlandwirtschaftliche Arbeitsstätten am 6. 6. 1961 nach ausgewählten Wirtschaftsbereichen						Von 100 Beschäftigten in nichtlandwirtschaftlichen Arbeitsstätten waren am 6. 6. 1961		Gemeindestraßen am 1. 1. 1961 in km		Gemeinde
Kreditinstitute und Versicherungsgewerbe		Dienstleistungen (soweit von Unternehmen und Freien Berufen erbracht)		Organisationen ohne Erwerbscharakter, Gebietskörperschaften und Sozialversicherung		im Produzierenden Gewerbe tätig	Frauen	insgesamt	darunter Innerortsstraßen	
Arbeitsstätten	Beschäftigte	Arbeitsstätten	Beschäftigte	Arbeitsstätten	Beschäftigte					
30	31	32	33	34	35	36	37	38	39	
8 521	67 047	82 086	279 806	26 250	307 349	63	36	33 472,7	18 540,7	Baden-Württemberg
3 423	33 942	31 906	109 175	9 069	110 398	65	35	11 057,3	6 809,4	Reg. Bez. Nordwürttemberg
										Stadtkreise
816	19 672	9 627	43 091	1 491	38 334	53	35	944,0	868,6	Stuttgart, Stadt
118	1 312	1 120	4 075	299	5 226	60	34	220,0	192,5	Heilbronn, Stadt
120	1 098	1 078	4 745	225	4 593	62	34	159,1	155,4	Ulm, Stadt
172	535	1 285	3 757	528	4 490	69	35	831,4	378,0	Landkreis Aalen
43	249	339	1 481	110	1 643	58	42	82,2	73,9	Aalen, Stadt *
12	73	137	468	71	1 231	61	45	32,8	30,0	Ellwangen (Jagst), Stadt
11	21	84	231	5	.	89	14	32,4	19,9	Wasseralfingen, Stadt
121	352	855	2 174	329	2 442	71	37	642,6	266,4	Landkreis Backnang
29	171	239	735	80	1 272	73	40	72,3	63,6	Backnang, Stadt *
128	447	1 247	3 876	373	3 718	77	29	478,5	383,4	Landkreis Böblingen
29	145	251	1 268	53	1 250	56	34	56,8	55,8	Böblingen, Stadt *
9	73	198	700	73	846	91	18	55,5	55,5	Sindelfingen, Stadt *
125	275	651	1 611	353	2 022	55	35	713,4	210,7	Landkreis Crailsheim
27	102	167	635	55	.	54	34	37,5	33,3	Crailsheim, Stadt
172	665	1 894	5 655	424	4 701	71	33	404,6	352,7	Landkreis Eßlingen
84	432	1 012	2 896	173	2 769	70	32	130,9	118,5	Eßlingen am Neckar, Stadt *
10	42	114	309	34	.	68	37	19,3	18,1	Plochingen, Stadt
195	789	1 922	5 701	479	5 679	75	38	674,0	474,8	Landkreis Göppingen
12	38	138	335	24	232	81	35	50,1	41,6	Eislingen/Fils, Stadt
19	114	254	796	41	976	78	34	52,1	52,1	Geislingen an der Steige, Stadt *
55	420	597	2 320	104	2 374	68	38	88,3	86,1	Göppingen, Stadt *
100	443	937	2 786	331	3 307	77	37	515,5	322,3	Landkreis Heidenheim
12	52	95	303	29	.	87	38	29,4	24,3	Giengen an der Brenz, Stadt
50	304	460	1 614	121	2 179	74	34	113,8	112,2	Heidenheim an der Brenz, Stadt *
190	501	1 515	3 486	572	3 904	70	33	666,6	434,8	Landkreis Heilbronn
13	53	148	446	37	.	84	23	48,1	41,6	Neckarsulm, Stadt
35	119	270	608	178	803	73	38	289,6	90,3	Landkreis Künzelsau
5	72	86	234	36	368	68	39	23,9	18,9	Künzelsau, Stadt
91	987	879	2 383	243	2 730	65	39	247,0	215,4	Landkreis Leonberg
12	26	128	349	15	.	58	40	27,4	24,2	Gerlingen, Stadt
19	814	227	561	79	1 307	61	40	39,9	39,0	Leonberg, Stadt
210	2 872	2 060	6 308	616	7 498	68	34	628,8	535,0	Landkreis Ludwigsburg
18	72	150	421	42	592	80	36	49,6	45,2	Bietigheim, Stadt
17	52	182	578	54	426	71	32	46,0	39,9	Kornwestheim, Stadt
69	2 413	812	3 006	199	4 164	60	36	130,0	124,8	Ludwigsburg, Stadt *
68	220	567	2 562	309	2 011	49	39	365,4	114,1	Landkreis Mergentheim
18	123	318	2 042	87	1 463	42	45	30,6	29,8	Mergentheim, Bad, Stadt
136	533	1 089	2 747	382	3 362	77	38	470,1	382,8	Landkreis Nürtingen
26	155	237	754	89	1 248	72	37	66,3	65,0	Kirchheim unter Teck, Stadt *
23	171	228	682	58	970	74	41	69,7	62,0	Nürtingen, Stadt *
6	31	84	227	15	.	81	35	31,8	31,2	Wendlingen am Neckar
62	189	426	999	217	1 152	64	35	488,4	146,1	Landkreis Öhringen
15	114	137	402	57	644	62	40	26,8	22,4	Öhringen, Stadt
86	403	900	2 518	320	3 399	70	39	514,5	227,1	Landkreis Schwäbisch Gmünd
41	305	458	1 541	151	2 607	67	38	68,9	66,8	Schwäbisch Gmünd, Stadt *
114	1 403	570	1 505	299	2 863	56	35	453,2	173,0	Landkreis Schwäbisch Hall
36	1 278	262	921	104	2 160	50	38	74,4	60,9	Schwäbisch Hall, Stadt *
102	187	717	1 675	386	1 483	67	37	478,0	239,8	Landkreis Ulm
72	273	602	1 449	269	1 761	76	35	255,2	201,6	Landkreis Vaihingen
11	.	81	.	29	456	60	36	21,7	18,4	Vaihingen an der Enz, Stadt
21	101	133	430	54	488	71	33	32,1	30,5	Mühlacker, Stadt
190	667	1 695	5 464	446	4 920	70	35	617,4	444,6	Landkreis Waiblingen
41	158	299	967	38	459	69	31	43,4	41,3	Fellbach, Stadt
13	48	204	657	46	875	69	37	56,3	47,6	Schorndorf, Stadt
20	157	254	775	47	1 237	64	37	42,1	40,8	Waiblingen, Stadt *
5	51	122	300	25	.	66	35	20,6	19,2	Winnenden, Stadt

Gemeinde	Nichtlandwirtschaftliche Arbeitsstätten am 6. 6. 1961					Auf 100 der Bevölkerung am 6. 6. 1961 kamen Beschäftigte		Nichtlandw. Arbeitsstätten am 6. 6. 1961 nach ausgewählten Wirtschaftsbereichen	
	Arbeitsstätten		Beschäftigte		Beschäftigte im Handwerk	in nichtlandwirtschaftlichen Arbeitsstätten	im Produzierenden Gewerbe	Energiewirtschaft, Bergbau, Verarbeitendes Gewerbe (ohne Baugewerbe)	
	insgesamt	darunter Handwerk	insgesamt	davon weiblich				Arbeitsstätten	Beschäftigte
	1	2	3	4	5	6	7	8	9
Reg. Bez. Nordbaden	81 166	26 318	790 075	272 798	148 916	47	28	20 467	398 838
Stadtkreise									
Karlsruhe, Stadt	11 940	3 278	156 336	52 189	25 381	65	30	2 325	60 882
Heidelberg, Stadt	6 539	1 758	65 086	25 310	12 034	52	22	1 290	22 504
Mannheim, Stadt	15 189	3 801	212 083	63 511	28 844	68	39	2 713	106 137
Pforzheim, Stadt	5 117	1 520	66 422	27 119	12 033	80	55	1 833	40 734
Landkreis Bruchsal	5 350	2 022	42 620	18 016	9 626	36	26	1 550	26 486
Bruchsal, Stadt *	1 207	326	18 121	6 941	2 433	80	56	261	11 191
Landkreis Buchen	3 309	1 282	16 918	5 796	5 288	27	17	1 033	8 514
Buchen (Odenwald), Stadt	298	106	2 812	980	733	60	35	81	1 340
Landkreis Heidelberg	6 294	2 262	49 454	18 496	10 877	34	25	1 670	31 487
Eberbach, Stadt	690	195	7 333	2 421	1 692	59	43	160	4 216
Wiesloch, Stadt	597	205	11 672	3 055	1 300	86	70	154	9 092
Landkreis Karlsruhe	6 593	2 507	45 573	15 017	11 652	27	18	1 830	25 583
Ettlingen, Stadt	780	244	12 064	3 870	1 969	62	44	195	7 875
Neureut (Baden)	318	126	1 439	422	510	13	7	88	480
Landkreis Mannheim	6 646	2 215	54 547	18 545	10 140	34	23	1 593	32 440
Hockenheim, Stadt	567	186	3 720	1 700	818	28	19	150	2 157
Schwetzingen, Stadt	807	237	9 175	3 214	1 668	61	35	177	4 561
Weinheim, Stadt *	1 384	436	20 802	6 035	2 494	75	57	306	14 401
Landkreis Mosbach	3 152	1 127	20 069	6 428	5 115	31	19	875	9 579
Mosbach, Stadt	561	169	7 218	2 516	1 458	64	36	121	3 302
Landkreis Pforzheim	3 033	1 321	17 641	7 161	4 676	28	22	1 193	12 464
Landkreis Sinsheim	3 918	1 633	20 567	8 179	5 954	27	18	1 239	11 378
Sinsheim, Stadt	438	124	4 023	1 510	692	62	33	97	1 960
Landkreis Tauberbischofsheim	4 086	1 592	22 759	7 031	7 296	30	18	1 323	10 650
Tauberbischofsheim, Stadt	438	149	4 502	1 352	1 324	64	37	105	1 761
Wertheim, Stadt	712	230	7 249	2 402	2 154	64	43	220	4 039
Reg. Bez. Südbaden	77 380	25 770	632 005	225 667	138 244	39	23	19 644	306 320
Stadtkreise									
Freiburg im Breisgau, Stadt	6 897	1 875	78 646	28 884	14 654	54	20	1 243	21 397
Baden-Baden, Stadt	2 661	775	21 240	8 360	5 322	53	18	478	5 114
Landkreis Bühl	3 911	1 419	26 089	8 802	8 451	33	20	1 083	11 949
Bühl, Stadt	601	194	5 421	2 243	1 618	59	31	131	2 067
Landkreis Donaueschingen	3 306	1 154	23 180	8 130	5 567	35	24	956	13 486
Donaueschingen, Stadt	605	197	5 488	2 007	1 525	51	26	123	2 083
Landkreis Emmendingen	4 508	1 742	34 895	14 097	7 345	34	24	1 432	21 363
Emmendingen, Stadt	640	194	7 230	2 934	1 107	55	30	164	3 565
Landkreis Freiburg	2 870	1 066	13 881	4 546	4 451	18	11	794	5 915
Landkreis Hochschwarzwald	2 685	863	15 466	5 972	3 869	37	17	636	5 459
Neustadt, Stadt	399	135	3 454	1 065	796	50	26	85	1 449
Landkreis Kehl	2 620	926	16 933	5 653	4 248	32	18	664	7 456
Kehl, Stadt	822	206	8 169	2 340	1 859	62	29	139	3 020
Landkreis Konstanz	7 337	2 283	69 471	24 622	12 892	44	26	1 655	35 259
Konstanz, Stadt *	2 631	724	24 723	10 139	4 558	47	23	567	10 423
Radolfzell, Stadt	662	213	8 129	2 932	1 300	60	35	124	4 161
Singen (Hohentwiel), Stadt *	1 400	451	21 738	6 501	3 787	65	44	288	13 019
Landkreis Lahr	3 953	1 467	30 102	12 395	6 554	37	26	1 237	18 300
Lahr, Stadt *	1 338	367	16 438	5 977	2 798	73	51	328	10 097
Landkreis Lörrach	5 713	1 736	55 961	20 210	10 002	41	25	1 403	29 066
Lörrach, Stadt *	1 503	441	17 018	6 281	3 214	56	30	345	7 608
Weil am Rhein, Stadt	638	176	6 489	2 030	1 220	37	19	131	2 700
Landkreis Müllheim	2 998	947	17 987	6 981	4 657	33	16	671	6 582
Müllheim, Stadt	412	154	3 387	1 443	1 106	52	25	96	1 179
Landkreis Offenburg	4 294	1 495	39 700	12 901	9 255	40	22	1 122	18 056
Offenburg, Stadt *	1 610	438	22 622	6 978	4 775	82	39	296	8 796
Landkreis Rastatt	5 003	1 647	48 806	14 542	10 533	41	29	1 226	29 037
Gaggenau, Stadt	500	155	12 891	2 519	1 430	103	90	118	20 544
Rastatt, Stadt *	1 155	343	16 795	6 124	3 403	70	47	258	9 274

Nichtlandwirtschaftliche Arbeitsstätten nach ausgewählten Unterabteilungen des Verarbeitenden Gewerbes am 6. 6. 1961										Gemeinde
Stahl-, Maschinen- und Fahrzeugbau		Elektrotechnik, Feinmechanik und Optik, Herstellung von EBM-Waren, Musikinstrumenten		Holz-, Papier- und Druckgewerbe		Leder-, Textil- und Bekleidungs-gewerbe		Nahrungs- und Genussmittel-gewerbe		
Arbeitsstätten	Beschäftigte	Arbeitsstätten	Beschäftigte	Arbeitsstätten	Beschäftigte	Arbeitsstätten	Beschäftigte	Arbeitsstätten	Beschäftigte	
10	11	12	13	14	15	16	17	18	19	
2 019	91 518	2 448	109 134	2 923	38 186	5 404	45 550	4 729	41 213	Reg. Bez. Nordbaden
										Stadtkreise
282	19 707	284	16 506	316	5 075	693	4 672	433	5 712	Karlsruhe, Stadt
127	5 476	126	5 082	178	2 151	453	3 139	241	2 293	Heidelberg, Stadt
353	36 551	273	22 179	308	9 346	764	5 864	662	9 089	Mannheim, Stadt
99	2 172	991	31 388	136	1 868	270	1 268	135	1 147	Pforzheim, Stadt
144	2 929	76	8 996	238	2 691	429	4 904	467	4 657	Landkreis Bruchsal
28	1 160	24	6 803	41	1 331	84	1 158	54	330	Bruchsal, Stadt *
90	1 846	40	1 172	188	1 380	294	1 300	255	747	Landkreis Buchen
8	97	7	283	15	300	25	55	15	57	Buchen (Odenwald), Stadt
148	6 272	83	4 494	247	3 184	449	5 054	487	5 606	Landkreis Heidelberg
13	331	7	2 087	29	307	52	561	33	200	Eberbach, Stadt
19	5 037	12	259	21	1 366	36	678	30	547	Wiesloch, Stadt
166	5 134	87	5 505	311	3 954	445	3 264	516	2 286	Landkreis Karlsruhe
29	2 960	12	609	29	1 383	50	1 663	40	381	Ettlingen, Stadt
4	15	1	1	13	99	18	34	31	122	Neureut (Baden)
156	4 548	65	2 363	240	2 946	443	10 067	463	4 918	Landkreis Mannheim
10	546	10	392	20	219	41	149	49	625	Hockenheim, Stadt
19	1 243	11	755	28	584	46	224	48	1 617	Schwetzingen, Stadt
33	659	18	182	49	1 000	106	8 486	69	892	Weinheim, Stadt *
83	2 165	25	264	171	1 154	247	2 386	219	1 262	Landkreis Mosbach
15	1 193	11	49	21	175	38	1 160	20	385	Mosbach, Stadt
112	2 111	319	7 160	145	866	242	433	220	724	Landkreis Pforzheim
121	1 310	47	3 508	264	1 643	291	1 445	317	1 669	Landkreis Sinsheim
13	355	11	1 049	14	133	25	94	17	81	Sinsheim, Stadt
138	1 297	32	517	181	1 928	384	1 754	314	1 103	Landkreis Tauber-
13	409	6	30	11	601	39	323	24	161	bischofsheim
17	412	13	372	18	287	51	472	32	175	Tauberbischofsheim, Stadt
										Wertheim, Stadt
2 210	48 411	1 199	52 792	3 831	45 068	5 169	60 607	4 313	36 826	Reg. Bez. Südbaden
										Stadtkreise
144	2 546	140	4 184	197	3 677	406	2 480	211	2 650	Freiburg im Breisgau, Stadt
42	784	53	4 450	63	945	188	822	71	810	Baden-Baden, Stadt
109	752	33	2 718	204	2 535	249	1 179	304	1 753	Landkreis Bühl
13	108	8	94	21	415	34	257	32	430	Bühl, Stadt
120	2 629	89	2 656	174	1 348	202	2 924	193	1 469	Landkreis Donaueschingen
16	302	8	174	16	173	40	885	26	429	Donaueschingen, Stadt
151	2 300	67	5 217	308	2 653	399	5 864	335	3 797	Landkreis Emmendingen
18	840	12	53	26	417	54	1 287	36	682	Emmendingen, Stadt
109	500	29	1 102	154	810	172	700	186	1 059	Landkreis Freiburg
60	677	36	1 156	177	1 619	159	584	110	697	Landkreis Hochschwarzwald
12	143	2	15	17	833	26	121	20	150	Neustadt, Stadt
88	869	24	731	117	1 520	155	1 064	180	1 001	Landkreis Kehl
15	395	11	63	22	892	39	391	33	259	Kehl, Stadt
198	6 692	120	3 555	252	1 765	493	7 138	347	5 701	Landkreis Konstanz
53	1 131	53	2 460	80	995	198	3 380	98	607	Konstanz, Stadt *
16	1 071	11	389	13	140	49	1 974	27	504	Radolfzell, Stadt
40	894	30	404	41	235	79	357	59	3 575	Singen (Hohentwiel), Stadt *
123	2 446	60	2 602	275	4 709	305	2 307	341	4 916	Landkreis Lahr
33	1 973	43	2 305	74	2 773	74	1 133	70	1 401	Lahr, Stadt *
159	3 582	89	1 141	279	2 626	395	13 509	266	2 597	Landkreis Lörrach
36	661	37	476	54	508	120	3 544	49	1 527	Lörrach, Stadt *
15	94	17	205	18	56	41	1 358	19	177	Weil am Rhein, Stadt
74	492	14	749	144	991	170	1 160	157	1 063	Landkreis Müllheim
21	153	3	259	14	65	26	415	14	89	Müllheim, Stadt
124	2 405	45	1 817	227	6 279	305	2 916	282	2 412	Landkreis Offenburg
42	1 690	21	862	45	2 857	88	1 506	58	847	Offenburg, Stadt *
101	10 971	52	4 502	244	6 381	290	2 505	356	1 889	Landkreis Rastatt
12	8 394	7	713	17	264	42	803	28	163	Gaggenau, Stadt
28	2 349	25	3 288	40	1 269	69	859	58	662	Rastatt, Stadt *

Gemeinde	Nichtlandwirtschaftliche Arbeitsstätten am 6. 6. 1961 nach ausgewählten Wirtschaftsbereichen									
	Baugewerbe		Handel		darunter				Verkehr und Nachrichtenübermittlung	
					Großhandel		Einzelhandel			
	Arbeitsstätten	Beschäftigte	Arbeitsstätten	Beschäftigte	Arbeitsstätten	Beschäftigte	Arbeitsstätten	Beschäftigte	Arbeitsstätten	Beschäftigte
20	21	22	23	24	25	26	27	28	29	
Reg. Bez. Nordbaden	6 061	68 707	25 528	112 078	5 061	39 619	16 778	65 434	4 341	54 675
Stadtkreise										
Karlsruhe, Stadt	745	12 718	3 965	23 045	878	8 500	2 283	12 982	493	17 181
Heidelberg, Stadt	350	5 426	2 084	10 939	376	3 305	1 333	6 880	241	4 528
Mannheim, Stadt	943	17 015	5 455	34 791	1 320	14 923	3 110	17 520	1 307	17 998
Pforzheim, Stadt	293	4 313	1 639	10 977	545	3 592	858	6 856	110	2 183
Landkreis Bruchsal	460	4 227	1 710	4 308	251	1 113	1 296	2 951	217	1 412
Bruchsal, Stadt *	74	1 489	432	1 686	83	534	277	1 056	43	694
Landkreis Buchen	277	1 880	854	2 014	148	575	652	1 354	183	760
Buchen (Odenwald), Stadt	20	306	86	299	18	92	66	201	13	77
Landkreis Heidelberg	560	4 664	1 919	4 612	287	1 172	1 374	3 088	365	1 749
Eberbach, Stadt	37	1 129	226	651	30	106	154	493	74	377
Wiesloch, Stadt	46	403	197	.	36	176	128	413	19	193
Landkreis Karlsruhe	666	4 823	2 025	5 580	304	1 801	1 517	3 475	315	1 576
Ettlingen, Stadt	52	574	253	1 483	50	563	164	852	29	377
Neureut (Baden)	35	305	94	305	19	164	63	124	13	28
Landkreis Mannheim	493	4 516	2 371	6 482	376	1 797	1 719	4 257	265	3 162
Hockenheim, Stadt	40	299	209	515	34	143	155	349	19	88
Schwetzingen, Stadt	45	685	292	1 024	58	415	193	545	25	1 467
Weinheim, Stadt *	94	1 362	461	1 910	89	529	310	1 253	59	744
Landkreis Mosbach	277	2 758	751	2 327	125	813	551	1 390	283	1 476
Mosbach, Stadt	30	785	173	.	30	335	126	533	21	386
Landkreis Pforzheim	311	1 329	758	1 550	99	291	589	1 164	109	385
Landkreis Sinsheim	374	2 035	1 011	2 475	152	672	792	1 714	197	755
Sinsheim, Stadt	26	205	131	.	27	171	87	364	18	148
Landkreis Tauber- bischofsheim	312	3 003	986	2 978	200	1 065	704	1 803	256	1 510
Tauberbischofsheim, Stadt	37	811	135	.	27	195	91	314	17	152
Wertheim, Stadt	36	826	196	964	48	393	136	556	38	293
Reg. Bez. Südbaden	6 509	65 282	21 195	81 392	3 689	23 969	15 076	53 390	4 122	37 051
Stadtkreise										
Freiburg im Breisgau, Stadt	485	8 237	2 214	15 282	497	5 436	1 301	8 970	283	6 567
Baden-Baden, Stadt	165	2 072	769	3 689	140	1 313	538	2 206	106	1 257
Landkreis Bühl	334	3 963	1 088	3 370	223	1 021	771	2 214	255	1 161
Bühl, Stadt	42	780	192	861	47	248	124	568	30	240
Landkreis Donaueschingen	309	2 275	839	2 296	121	561	634	1 625	193	1 058
Donaueschingen, Stadt	49	749	194	761	30	178	148	562	18	403
Landkreis Emmendingen	402	2 874	1 155	3 633	153	894	885	2 561	189	1 062
Emmendingen, Stadt	34	355	208	.	38	450	139	691	22	266
Landkreis Freiburg	288	2 292	662	1 797	125	646	434	984	192	685
Landkreis Hochschwarzwald	240	1 735	522	1 474	69	254	406	1 159	175	859
Neustadt, Stadt	32	320	107	445	12	71	88	363	18	220
Landkreis Kehl	221	1 869	750	2 484	164	785	519	1 546	210	1 660
Kehl, Stadt	46	742	272	1 342	70	407	173	846	90	1 116
Landkreis Konstanz	604	5 477	2 174	8 670	383	2 884	1 568	5 405	325	4 664
Konstanz, Stadt *	146	1 498	813	3 782	166	1 482	554	2 132	81	1 984
Radolfzell, Stadt	55	628	217	.	26	158	175	562	30	878
Singen (Hohentwiel), Stadt *	112	1 617	480	2 698	106	918	329	1 694	80	1 415
Landkreis Lahr	373	2 974	1 098	3 544	187	1 091	770	2 268	153	836
Lahr, Stadt *	88	1 392	470	2 200	102	796	285	1 291	40	475
Landkreis Lörrach	467	5 507	1 570	8 118	264	1 593	1 121	6 219	343	4 123
Lörrach, Stadt *	87	1 572	489	2 870	122	1 020	297	1 709	62	1 262
Weil am Rhein, Stadt	49	627	186	694	21	107	147	559	52	1 332
Landkreis Müllheim	246	2 091	677	2 260	112	625	507	1 547	143	794
Müllheim, Stadt	33	467	123	554	26	180	88	359	15	221
Landkreis Offenburg	344	3 908	1 280	5 388	262	2 089	880	3 071	205	4 691
Offenburg, Stadt *	86	2 091	579	3 533	144	1 606	363	1 794	64	3 785
Landkreis Rastatt	390	5 857	1 633	4 953	270	1 339	1 188	3 354	299	1 650
Gaggenau, Stadt	29	764	185	671	24	134	129	500	22	188
Rastatt, Stadt *	79	1 950	399	1 959	82	578	257	1 288	45	594

Nichtlandwirtschaftliche Arbeitsstätten am 6. 6. 1961 nach ausgewählten Wirtschaftsbereichen						Von 100 Beschäftigten in nichtlandwirtschaftlichen Arbeitsstätten waren am 6. 6. 1961		Gemeindestraßen am 1. 1. 1961 in km		Gemeinde
Kreditinstitute und Versicherungsgewerbe		Dienstleistungen (soweit von Unternehmen und Freien Berufen erbracht)		Organisationen ohne Erwerbscharakter, Gebietskörperschaften und Sozialversicherung		im Produzierenden Gewerbe tätig	Frauen	insgesamt	darunter Innerortsstraßen	
Arbeitsstätten	Beschäftigte	Arbeitsstätten	Beschäftigte	Arbeitsstätten	Beschäftigte					
30	31	32	33	34	35	36	37	38	39	
1 687	17 254	17 927	61 636	4 746	75 638	59	35	4 575,7	3 226,7	Reg. Bez. Nordbaden
										Stadtkreise
291	6 230	3 297	13 593	791	22 483	47	33	364,2	338,9	Karlsruhe, Stadt
124	986	2 004	8 446	414	12 094	43	39	241,1	197,5	Heidelberg, Stadt
378	6 451	3 745	15 316	604	14 206	58	30	502,1	442,9	Mannheim, Stadt
71	768	951	3 274	195	4 025	68	41	202,2	161,5	Pforzheim, Stadt
105	381	995	2 686	273	3 043	72	42	249,7	218,0	Landkreis Bruchsal
34	181	276	935	78	1 923	70	38	53,0	42,2	Bruchsal, Stadt *
74	236	536	1 267	342	2 234	61	34	495,6	174,9	Landkreis Buchen
6	34	60	166	32	590	59	35	18,0	13,3	Buchen (Odenwald), Stadt
100	391	1 328	3 673	327	2 789	73	37	412,4	338,9	Landkreis Heidelberg
8	68	138	410	47	482	73	33	29,8	29,8	Eberbach, Stadt
11	62	132	378	37	909	81	26	29,0	25,4	Wiesloch, Stadt
119	370	1 189	3 329	395	4 202	67	33	406,6	334,1	Landkreis Karlsruhe
14	79	192	1 058	43	.	70	32	37,8	35,3	Ettlingen, Stadt
4	15	69	165	12	135	55	29	19,2	18,2	Neureut (Baden)
104	480	1 499	4 271	279	3 097	68	34	327,9	279,0	Landkreis Mannheim
7	42	116	334	21	275	66	46	29,1	21,3	Hockenheim, Stadt
12	74	206	695	48	.	57	35	25,6	24,6	Schwetzingen, Stadt
27	181	367	1 324	61	845	76	29	61,5	52,1	Weinheim, Stadt *
78	225	606	1 528	265	2 153	61	32	432,5	205,8	Landkreis Mosbach
13	111	147	502	55	1 238	57	35	36,3	31,7	Mosbach, Stadt
52	130	429	1 002	158	738	78	41	218,8	160,8	Landkreis Pforzheim
78	253	666	1 598	315	2 004	65	40	327,8	184,6	Landkreis Sinsheim
5	39	104	279	55	831	54	38	26,1	18,3	Sinsheim, Stadt
113	353	682	1 653	388	2 570	60	31	394,8	189,8	Landkreis Tauber-
6	52	96	295	41	890	57	30	18,9	15,1	bischofsheim
14	120	153	474	54	.	67	34	23,9	17,7	Tauberbischofsheim, Stadt Wertheim, Stadt
1 691	9 263	17 484	64 577	6 361	66 995	59	36	8 737,7	4 369,1	Reg. Bez. Südbaden
										Stadtkreise
187	2 835	1 924	8 566	537	15 569	38	37	261,0	241,2	Freiburg im Breisgau, Stadt
50	409	866	5 492	206	3 105	34	39	118,3	105,1	Baden-Baden, Stadt
121	349	725	2 668	284	2 574	61	34	476,0	222,4	Landkreis Bühl
9	112	145	694	52	667	53	41	35,1	26,5	Bühl, Stadt
88	255	632	1 691	282	2 106	68	35	452,9	202,3	Landkreis Donaueschingen
12	106	150	501	59	885	52	37	36,0	27,9	Donaueschingen, Stadt
102	350	852	2 484	345	3 061	69	40	441,9	220,8	Landkreis Emmendingen
17	94	137	500	57	1 254	54	41	26,8	25,8	Emmendingen, Stadt
59	204	548	1 605	313	1 349	59	33	436,1	196,3	Landkreis Freiburg
52	171	809	3 732	245	2 028	47	39	428,9	161,7	Landkreis Hochschwarzwald
9	73	110	430	37	.	51	31	28,4	18,0	Neustadt, Stadt
53	230	505	1 374	203	1 823	55	33	254,4	158,4	Landkreis Kehl
17	125	186	686	71	.	46	29	41,0	41,0	Kehl, Stadt
159	995	1 802	6 958	571	7 236	59	35	667,7	389,5	Landkreis Konstanz
68	468	788	3 601	152	.	48	41	118,2	111,3	Konstanz, Stadt *
10	82	165	523	60	1 108	59	36	45,4	42,5	Radolfzell, Stadt Singen (Hohentwiel), Stadt *
34	327	326	1 215	77	1 432	67	30	68,8	65,8	
89	325	705	1 830	282	2 273	71	41	306,2	207,8	Landkreis Lahr
35	190	288	884	88	.	70	36	61,0	55,4	Lahr, Stadt *
97	551	1 307	4 448	506	4 090	62	36	673,1	358,0	Landkreis Lörrach
30	299	377	1 456	108	1 926	54	37	63,9	63,9	Lörrach, Stadt *
14	68	161	783	43	.	51	31	41,9	41,1	Weil am Rhein, Stadt
51	209	912	3 561	284	2 451	48	39	304,1	172,8	Landkreis Müllheim
9	66	96	344	38	.	49	43	22,4	18,7	Müllheim, Stadt
91	470	897	3 249	339	3 897	55	32	487,9	272,4	Landkreis Offenburg
50	311	403	1 658	131	.	48	31	66,2	63,2	Offenburg, Stadt *
87	404	1 013	3 550	319	3 285	71	30	426,7	331,3	Landkreis Rastatt
7	32	108	409	30	.	88	20	39,5	33,9	Gaggenau, Stadt
20	170	272	1 396	78	1 439	67	36	72,8	64,3	Rastatt, Stadt *

Gemeinde	Nichtlandwirtschaftliche Arbeitsstätten am 6. 6. 1961					Auf 100 der Bevölkerung am 6. 6. 1961 kamen Beschäftigte		Nichtlandw. Arbeitsstätten am 6. 6. 1961 nach ausgewählten Wirtschaftsbereichen	
	Arbeitsstätten		Beschäftigte		Beschäftigte im Handwerk	in nichtlandwirtschaftlichen Arbeitsstätten	im Produzierenden Gewerbe	Energiewirtschaft, Bergbau, Verarbeitendes Gewerbe (ohne Baugewerbe)	
	insgesamt	darunter Handwerk	insgesamt	davon weiblich				Arbeitsstätten	Beschäftigte
	1	2	3	4	5	6	7	8	9
Landkreis Säckingen	2 966	980	26 650	9 314	4 987	41	29	742	15 949
Rheinfelden, Stadt	548	180	7 736	1 779	1 292	53	41	117	4 910
Säckingen, Stadt	622	181	5 660	2 220	1 409	50	29	131	2 489
Landkreis Stockach	2 380	874	13 636	5 188	3 792	29	18	690	7 185
Stockach, Stadt	340	107	4 094	1 375	651	69	46	71	2 502
Landkreis Überlingen	3 479	1 151	18 833	6 990	5 350	32	18	888	8 460
Überlingen, Stadt	775	227	6 461	2 077	1 413	62	33	172	2 791
Landkreis Villingen	3 895	1 204	40 459	14 614	7 415	49	34	1 014	24 674
St. Georgen im Schwarzwald, Stadt	427	142	7 211	2 527	902	66	55	112	5 707
Villingen im Schwarzwald, Stadt *	1 395	412	20 158	6 941	3 327	63	44	288	11 948
Landkreis Waldshut	3 129	1 076	21 464	7 011	4 995	33	20	802	10 577
Waldshut, Stadt	627	176	7 050	2 100	1 307	65	34	110	3 057
Landkreis Wolfach	2 775	1 090	18 606	6 455	3 905	35	24	908	11 036
Wolfach, Stadt	254	82	1 894	6 698	340	48	24	55	833
Reg. Bez. Südwürttemberg-Hohenzollern	76 100	27 538	577 957	216 920	141 166	41	28	22 923	329 173
Landkreis Balingen	5 975	1 935	52 024	21 106	10 290	53	41	1 982	35 982
Balingen, Stadt	710	232	8 735	2 905	1 780	75	54	194	5 497
Ebingen, Stadt *	1 317	398	12 965	5 155	2 779	61	42	331	7 933
Tailfingen, Stadt	1 019	260	9 614	4 164	1 313	62	51	348	7 201
Landkreis Biberach	5 334	2 012	35 118	12 172	8 948	35	24	1 702	19 505
Biberach an der Riß, Stadt *	1 204	365	15 822	5 675	3 282	74	50	258	9 006
Landkreis Calw	7 447	2 763	44 219	17 541	13 043	38	22	2 125	21 518
Calw, Stadt	494	176	5 508	2 180	1 177	57	33	110	2 695
Landkreis Ehingen	2 284	781	13 138	4 779	4 427	30	19	685	6 805
Ehingen (Donau), Stadt	551	191	5 076	1 861	1 834	49	29	147	2 305
Landkreis Freudenstadt	4 038	1 548	24 553	9 266	7 521	42	23	1 124	11 004
Freudenstadt, Stadt	999	333	9 056	3 666	2 303	64	25	219	2 757
Landkreis Hechingen	3 168	1 031	19 775	8 913	4 102	39	29	1 023	13 157
Hechingen, Stadt	649	195	4 713	1 982	942	49	29	157	2 378
Landkreis Horb	2 500	983	13 173	4 889	3 662	31	21	786	7 458
Horb am Neckar, Stadt	303	113	2 992	1 089	646	70	36	62	1 317
Landkreis Münsingen	2 170	807	10 428	4 303	2 943	27	17	752	5 454
Münsingen, Stadt	280	96	2 027	777	546	58	28	70	704
Landkreis Ravensburg	5 096	1 772	39 602	14 177	10 244	38	22	1 325	18 718
Ravensburg, Stadt *	1 793	535	18 866	6 998	4 631	60	32	361	8 354
Weingarten, Stadt	592	217	7 037	2 442	1 202	48	33	140	4 318
Landkreis Reutlingen	7 837	2 845	81 806	31 053	17 142	51	36	2 309	50 115
Metzingen, Stadt	703	248	7 825	2 812	1 528	66	52	223	5 606
Fullingen, Stadt	663	265	6 680	2 378	1 292	49	40	224	4 877
Reutlingen, Stadt *	3 212	992	43 301	15 373	8 839	64	40	789	23 298
Landkreis Rottweil	6 325	2 327	61 979	23 124	12 615	50	37	1 930	41 003
Rottweil, Stadt	913	298	11 156	3 921	2 157	62	35	194	5 196
Schramberg, Stadt	867	297	11 829	4 358	1 799	65	54	235	8 864
Schwenningen am Neckar, Stadt *	1 713	571	21 616	8 425	4 337	68	52	558	15 377
Landkreis Saulgau	3 842	1 351	21 935	7 809	6 348	33	21	1 130	11 436
Saulgau, Stadt	588	200	5 622	1 665	1 203	60	40	145	3 310
Landkreis Sigmaringen	2 703	1 006	16 532	6 217	4 321	34	22	825	8 740
Sigmaringen, Stadt	471	143	4 252	1 432	1 154	46	18	87	814
Landkreis Tettnang	3 222	1 086	33 022	9 188	7 588	45	30	772	17 116
Tettnang, Stadt	411	150	2 549	1 048	997	36	19	105	815
Friedrichshafen, Stadt *	1 511	454	23 841	5 957	4 499	64	46	307	13 874
Landkreis Tübingen	5 974	2 224	49 461	19 217	11 635	40	29	1 726	24 740
Rottenburg, Stadt	558	210	4 655	1 608	1 182	43	24	165	2 660
Tübingen, Stadt *	2 410	708	27 966	10 458	5 333	56	26	492	10 928
Landkreis Tuttlingen	4 459	1 674	37 350	13 873	8 963	48	35	1 549	24 538
Tuttlingen, Stadt *	1 641	603	16 020	5 781	3 583	64	42	519	8 999
Landkreis Wangen	3 726	1 393	23 842	9 293	7 374	34	20	1 178	11 884
Wangen im Allgäu, Stadt	772	253	8 228	3 421	2 389	62	38	161	4 306

Nichtlandwirtschaftliche Arbeitsstätten nach ausgewählten Unterabteilungen des Verarbeitenden Gewerbes am 6. 6. 1961										Gemeinde
Stahl, Maschinen- und Fahrzeugbau		Elektrotechnik, Feinmechanik und Optik, Herstellung von EBM-Waren, Musikinstrumenten		Holz-, Papier- und Druckgewerbe		Leder-, Textil- und Bekleidungs-gewerbe		Nahrungs- und Genussmittel-gewerbe		
Arbeitsstätten	Beschäftigte	Arbeitsstätten	Beschäftigte	Arbeitsstätten	Beschäftigte	Arbeitsstätten	Beschäftigte	Arbeitsstätten	Beschäftigte	
10	11	12	13	14	15	16	17	18	19	
83	773	32	772	162	730	212	6 254	127	577	Landkreis Säckingen Rheinfelden, Stadt Säckingen, Stadt
13	138	14	248	16	67	33	387	16	99	
16	321	9	345	17	95	41	891	27	170	
107	722	34	1 331	133	637	182	2 281	136	584	Landkreis Stockach Stockach, Stadt
9	202	5	240	11	69	21	656	16	97	
115	2 190	42	2 101	165	1 039	233	1 337	190	930	Landkreis Überlingen Überlingen, Stadt
25	1 231	16	751	26	326	50	100	32	192	
101	5 173	176	13 227	184	1 497	229	599	164	835	Landkreis Villingen St. Georgen im Schwarz- wald, Stadt Villingen im Schwarz- wald, Stadt *
14	1 502	22	3 736	12	126	27	50	21	88	
30	3 172	44	5 972	43	551	78	334	54	374	
108	1 059	31	621	151	1 722	201	2 715	163	1 117	Landkreis Waldshut Waldshut, Stadt
12	401	8	139	15	357	41	306	18	150	
94	849	33	2 160	221	1 585	224	2 269	194	969	Landkreis Wolfach Wolfach, Stadt
2	20	5	90	11	41	13	34	12	57	
2 256	67 851	1 567	65 186	4 265	40 404	7 140	98 502	4 558	22 877	Reg. Bez. Südwürttemberg- Hohenzollern
150	8 533	77	2 478	313	3 236	931	19 245	309	1 153	Landkreis Balingen Balingen, Stadt Ebingen, Stadt * Taillfingen, Stadt
21	2 606	10	317	30	236	86	1 975	30	228	
29	3 045	24	448	43	246	157	3 743	48	228	
20	740	6	546	29	306	223	5 293	45	190	
196	4 731	40	2 474	290	2 076	527	3 159	416	1 840	
33	2 034	16	1 706	35	316	91	1 212	53	497	Landkreis Biberach Biberach an der Riß, Stadt *
168	2 678	198	7 549	536	3 738	564	4 121	440	1 910	Landkreis Calw Calw, Stadt
13	247	12	1 111	15	164	31	964	27	119	
69	964	20	551	115	1 133	183	1 823	175	637	Landkreis Ehingen Ehingen (Donau), Stadt
13	309	6	16	21	547	42	817	36	241	
102	1 342	53	1 852	342	2 800	296	2 336	192	1 017	Landkreis Freudenstadt Freudenstadt, Stadt
21	633	19	360	36	371	77	537	41	360	
71	695	58	1 455	172	965	436	8 354	150	800	Landkreis Hechingen Hechingen, Stadt
15	139	11	248	23	193	61	1 385	28	151	
85	1 803	23	791	151	1 137	228	2 259	187	711	Landkreis Horb Horb am Neckar, Stadt
7	531	4	283	5	73	22	209	15	73	
74	596	17	496	143	440	280	2 902	138	503	Landkreis Münsingen Münsingen, Stadt
6	85	6	116	8	38	25	306	12	51	
166	6 951	55	1 145	238	3 366	405	3 804	283	2 034	Landkreis Ravensburg Ravensburg, Stadt * Weingarten, Stadt
48	3 703	32	931	55	1 365	119	1 038	62	887	
15	2 227	5	17	22	264	48	1 204	36	339	
210	10 497	115	5 465	400	6 583	902	21 703	414	2 500	Landkreis Reutlingen Metzingen, Stadt Pfullingen, Stadt Reutlingen, Stadt *
21	1 268	12	271	35	650	93	2 507	35	252	
16	757	12	227	49	769	81	2 517	40	239	
73	6 817	54	2 685	118	3 476	342	8 060	139	889	
193	7 422	334	21 255	302	3 354	442	3 034	342	1 643	Landkreis Rottweil Rottweil, Stadt Schramberg, Stadt Schwenningen am Neckar, Stadt *
19	1 081	24	1 725	21	174	63	563	38	295	
16	674	32	6 274	42	970	73	197	47	191	
59	2 532	197	10 224	65	969	89	361	70	484	
121	2 390	37	1 238	221	2 492	298	3 147	292	1 179	Landkreis Saulgau Saulgau, Stadt
15	1 658	12	72	27	794	34	460	40	164	
95	1 067	19	267	134	566	258	3 403	172	722	Landkreis Sigmaringen Sigmaringen, Stadt
8	201	6	36	15	86	30	133	16	202	
99	11 063	42	1 402	124	770	220	1 396	150	838	Landkreis Tettngang Tettngang, Stadt Friedrichshafen, Stadt *
7	35	9	113	22	89	25	185	20	112	
44	10 458	23	1 181	32	302	109	775	52	318	
173	3 531	89	4 912	344	2 886	534	9 436	356	1 555	Landkreis Tübingen Rottenburg, Stadt Tübingen, Stadt *
18	959	8	239	29	264	49	632	40	223	
51	1 321	48	4 282	77	1 201	168	2 598	95	599	
125	2 515	350	10 358	217	2 490	338	4 740	234	1 731	Landkreis Tuttlingen Tuttlingen, Stadt *
41	974	174	3 393	50	415	133	3 162	68	417	
159	1 073	40	1 498	223	2 372	298	3 640	308	2 104	Landkreis Wangen Wangen im Allgäu, Stadt
24	436	11	564	25	413	53	2 081	33	692	

Gemeinde	Nichtlandwirtschaftliche Arbeitsstätten am 6. 6. 1961 nach ausgewählten Wirtschaftsbereichen									
	Baugewerbe		Handel		darunter				Verkehr und Nachrichtenübermittlung	
	Arbeitsstätten	Beschäftigte	Arbeitsstätten	Beschäftigte	Großhandel		Einzelhandel		Arbeitsstätten	Beschäftigte
					Arbeitsstätten	Beschäftigte	Arbeitsstätten	Beschäftigte		
20	21	22	23	24	25	26	27	28	29	
Landkreis Säckingen	250	2 821	823	2 771	119	808	624	1 863	164	808
Rheinfelden, Stadt	48	1 076	176	753	30	239	136	496	24	184
Säckingen, Stadt	38	787	205	786	30	197	150	557	17	266
Landkreis Stockach	228	1 459	598	1 581	98	484	446	1 026	153	527
Stockach, Stadt	20	214	118	461	13	188	92	251	13	142
Landkreis Überlingen	292	2 300	846	2 213	130	430	625	1 628	234	831
Überlingen, Stadt	59	689	185	748	25	145	136	526	33	287
Landkreis Villingen	308	3 668	1 139	3 749	162	841	844	2 679	181	1 814
St. Georgen im Schwarzwald, Stadt	28	370	154	414	13	34	127	363	13	159
Villingen im Schwarzwald, Stadt *	103	1 924	466	2 147	91	636	313	1 387	62	1 176
Landkreis Waldshut	303	2 364	715	2 508	115	530	532	1 889	192	1 134
Waldshut, Stadt	48	599	180	998	33	167	119	796	38	616
Landkreis Wolfach	260	1 539	643	1 612	95	345	483	1 176	127	870
Wolfach, Stadt	21	134	63	188	12	41	45	137	10	114
Reg. Bez. Südwürttemberg-Hohenzollern	6 626	56 342	19 823	63 275	3 039	18 034	14 214	41 248	3 751	22 770
Landkreis Balingen	489	4 079	1 758	4 838	252	1 132	1 185	3 199	227	1 330
Balingen, Stadt	45	740	225	809	31	125	134	606	23	200
Ebingen, Stadt *	82	884	482	1 904	102	626	303	1 096	55	547
Tailfingen, Stadt	78	606	363	812	46	130	211	530	26	193
Landkreis Biberach	383	4 011	1 318	3 727	198	950	982	2 547	257	1 133
Biberach an der Riß, Stadt *	62	1 826	419	1 774	74	462	290	1 201	36	437
Landkreis Calw	705	4 849	1 642	4 668	246	1 283	1 210	3 118	456	1 762
Calw, Stadt	38	522	156	705	28	235	114	452	18	273
Landkreis Ehingen	174	1 562	547	1 342	84	356	416	929	120	470
Ehingen (Donau), Stadt	42	686	153	585	23	139	114	424	19	200
Landkreis Freudenstadt	377	2 599	1 075	3 366	161	908	809	2 287	236	1 282
Freudenstadt, Stadt	60	791	305	1 705	53	518	215	1 122	40	691
Landkreis Hechingen	288	1 657	858	1 694	131	396	640	1 189	192	723
Hechingen, Stadt	48	439	216	583	39	134	149	407	39	323
Landkreis Horb	242	1 225	552	1 237	91	281	416	906	123	655
Horb am Neckar, Stadt	19	238	91	.	16	86	71	256	13	308
Landkreis Münsingen	200	1 181	414	1 097	72	331	315	734	133	434
Münsingen, Stadt	25	291	73	.	18	141	52	161	14	113
Landkreis Ravensburg	391	3 887	1 448	6 057	266	2 034	979	3 698	253	2 291
Ravensburg, Stadt *	107	1 604	612	3 606	117	1 127	392	2 285	74	998
Weingarten, Stadt	56	594	185	810	39	343	122	432	25	217
Landkreis Reutlingen	706	7 286	2 334	9 763	388	3 422	1 517	5 593	346	2 367
Metzingen, Stadt	51	567	226	618	34	181	162	356	18	167
Pfullingen, Stadt	68	629	178	492	32	134	114	302	33	95
Reutlingen, Stadt *	224	3 938	1 088	6 629	216	2 703	607	3 457	137	1 483
Landkreis Rottweil	543	4 513	1 820	6 074	243	1 533	1 325	4 122	262	2 120
Rottweil, Stadt	66	1 018	278	.	50	361	186	772	43	1 082
Schramberg, Stadt	56	827	316	944	35	147	228	736	28	203
Schwenningen am Neckar, Stadt *	119	1 155	554	2 449	95	771	369	1 488	44	387
Landkreis Saulgau	302	2 327	963	2 566	157	741	709	1 684	186	911
Saulgau, Stadt	42	473	196	629	22	163	149	433	13	119
Landkreis Sigmaringen	287	2 081	585	1 559	89	432	441	1 059	173	787
Sigmaringen, Stadt	29	849	123	534	20	167	89	346	23	377
Landkreis Tettngau	281	5 160	1 012	3 674	179	1 002	701	2 469	139	1 774
Tettngau, Stadt	38	520	132	476	29	183	85	268	7	59
Friedrichshafen, Stadt *	107	3 153	535	2 259	82	474	376	1 667	59	1 472
Landkreis Tübingen	593	4 407	1 451	4 759	174	1 156	1 089	3 319	262	2 646
Rottenburg, Stadt	46	419	155	519	20	124	118	374	18	156
Tübingen, Stadt *	159	1 975	640	3 008	103	849	440	1 988	85	2 082
Landkreis Tuttlingen	377	2 984	1 131	3 874	170	1 298	798	2 334	188	980
Tuttlingen, Stadt *	96	1 418	496	2 432	98	991	311	1 296	58	617
Landkreis Wangen	288	2 534	915	2 980	138	779	682	2 061	198	1 105
Wangen im Allgäu, Stadt	48	744	276	1 144	37	371	205	722	33	338

Nichtlandwirtschaftliche Arbeitsstätten am 6. 6. 1961 nach ausgewählten Wirtschaftsbereichen						Von 100 Beschäftigten in nichtlandwirtschaftlichen Arbeitsstätten waren am 6. 6. 1961		Gemeindestraßen am 1. 1. 1961 in km		Gemeinde
Kreditinstitute und Versicherungsgewerbe		Dienstleistungen (soweit von Unternehmen und Freien Berufen erbracht)		Organisationen ohne Erwerbscharakter, Gebietskörperschaften und Sozialversicherung		im Produzierenden Gewerbe tätig	Frauen	insgesamt	darunter Innerortsstraßen	
Arbeitsstätten	Beschäftigte	Arbeitsstätten	Beschäftigte	Arbeitsstätten	Beschäftigte					
70	247	664	2 115	245	1 919	70	35	466,6	240,0	Landkreis Säckingen
14	62	131	444	38	307	77	23	37,7	32,6	Rheinfelden, Stadt
21	111	149	494	58	713	58	39	29,7	23,6	Säckingen, Stadt
50	170	429	1 425	223	1 273	63	38	452,1	138,6	Landkreis Stockach
8	61	74	299	35	.	66	34	17,1	15,0	Stockach, Stadt
66	253	837	2 794	286	1 920	57	37	663,5	212,1	Landkreis Überlingen
13	87	255	1 014	55	831	54	32	57,6	36,2	Überlingen, Stadt
93	417	882	3 166	263	2 943	70	36	413,8	188,6	Landkreis Villingen
10	50	89	254	20	.	84	35	47,3	23,0	St. Georgen im Schwarzwald, Stadt
38	255	352	1 223	83	1 478	69	34	80,8	66,1	Villingen im Schwarzwald, Stadt *
70	234	639	2 173	395	2 446	60	33	627,9	240,2	Landkreis Waldshut
24	94	151	587	74	.	52	30	25,3	23,2	Waldshut, Stadt
56	185	536	1 696	233	1 647	68	35	378,6	109,6	Landkreis Wolfach
6	35	65	212	34	378	51	37	11,6	7,9	Wolfach, Stadt
1 720	6 588	14 769	44 418	6 074	54 318	67	38	9 102,0	4 135,5	Reg. Bez. Südwürttemberg-Hohenzollern
132	453	979	2 614	391	2 682	77	41	411,7	319,6	Landkreis Balingen
17	113	156	522	49	.	71	33	45,5	45,5	Balingen, Stadt
24	142	260	790	78	743	68	40	70,1	57,7	Ebingen, Stadt *
21	75	137	340	43	380	81	43	52,9	47,4	Tailfingen, Stadt
149	435	995	2 576	510	3 684	67	35	907,6	308,5	Landkreis Biberach
36	200	273	973	115	1 583	68	36	45,4	43,0	Biberach an der Riß, Stadt *
135	445	1 746	6 292	587	4 558	60	40	821,3	407,9	Landkreis Calw
9	90	118	512	44	.	58	40	30,0	26,5	Calw, Stadt
61	140	418	964	271	1 841	64	36	315,0	131,8	Landkreis Ehingen
16	72	126	380	45	843	59	37	37,0	30,5	Ehingen (Donau), Stadt
56	231	919	3 723	242	2 270	55	38	411,4	202,1	Landkreis Freudenstadt
12	116	291	1 558	70	.	39	40	50,4	43,0	Freudenstadt, Stadt
64	145	488	1 070	236	1 294	75	45	251,9	163,7	Landkreis Hechingen
8	56	131	341	47	579	60	42	46,2	31,3	Hechingen, Stadt
94	189	457	1 133	232	1 245	66	37	193,2	113,3	Landkreis Horb
5	49	82	253	30	479	52	36	8,2	6,7	Horb am Neckar, Stadt
46	113	338	803	270	1 318	64	41	354,3	126,5	Landkreis Münsingen
7	39	55	168	35	403	49	38	18,1	10,8	Münsingen, Stadt
128	763	1 114	3 369	398	4 425	57	36	1 033,7	275,7	Landkreis Ravensburg
60	550	459	1 711	114	2 021	53	37	67,3	67,3	Ravensburg, Stadt *
8	39	143	433	34	.	70	35	40,1	36,8	Weingarten, Stadt
166	977	1 497	4 586	423	6 536	70	38	504,8	422,8	Landkreis Reutlingen
9	65	133	354	35	418	79	36	36,8	35,8	Metzingen, Stadt
9	36	121	315	25	218	82	36	32,2	32,2	Pfullingen, Stadt
90	723	723	2 619	145	4 529	63	36	170,1	168,1	Reutlingen, Stadt *
139	554	1 204	3 369	400	4 275	73	37	541,6	336,1	Landkreis Rottweil
22	165	225	735	84	1 759	56	35	54,6	46,0	Rottweil, Stadt
20	71	191	546	19	.	82	37	41,7	40,0	Schramberg, Stadt
33	188	319	945	78	1 074	76	39	81,6	67,7	Schwenningen am Neckar, Stadt *
121	326	704	1 720	406	2 587	63	36	626,8	229,0	Landkreis Saulgau
21	100	119	341	47	642	67	30	53,0	33,5	Saulgau, Stadt
56	202	468	1 300	299	1 847	65	38	541,4	168,8	Landkreis Sigmaringen
10	129	136	516	63	1 033	39	34	32,2	24,8	Sigmaringen, Stadt
71	306	742	2 748	186	2 186	67	28	461,1	191,0	Landkreis Tettngang
8	42	89	275	31	.	52	41	35,9	15,9	Tettngang, Stadt
30	186	392	1 623	76	1 237	71	25	87,3	80,5	Friedrichshafen, Stadt *
135	633	1 166	3 562	599	8 605	59	39	464,9	353,1	Landkreis Tübingen
10	54	109	323	53	.	66	35	37,9	32,0	Rottenburg, Stadt
59	464	630	2 283	337	7 200	46	37	142,4	119,2	Tübingen, Stadt *
94	391	782	2 201	316	2 337	74	37	318,5	223,6	Landkreis Tuttlingen
43	250	320	1 055	102	1 236	65	36	73,0	56,1	Tuttlingen, Stadt *
73	285	752	2 388	308	2 628	60	39	942,8	162,0	Landkreis Wangen
21	109	175	654	65	923	61	42	47,3	39,3	Wangen im Allgäu, Stadt

Teil 5

Gemeindefinanzen

Vorbemerkungen und Erläuterungen zu Teil 5 Gemeindefinanzen

Vorbemerkungen

Im Teil V sind die Ergebnisse, die aus den laufenden Finanzstatistiken für das Rechnungsjahr 1961 entnommen wurden, in folgende Abschnitte zusammengefaßt:

Abschnitt I Nachweisungen für sämtliche Gemeinden (sog. kleines Programm)

Abschnitt II Weitere Ergebnisse, und zwar:

Tabelle 1: Für die Stadt- und Landkreise (Kreissummen)

Tabelle 2: Für Gemeinden mit 10 000 und mehr Einwohnern (sog. großes Programm)

Tabelle 3: Für die Landkreisverwaltungen.

Die Angaben im Abschnitt I sowie in Tabelle 2 des Abschnittes II sind auf ein einheitliches Län-

dermindestprogramm abgestimmt und demnach mit den gleichnamigen Veröffentlichungen der übrigen Bundesländer vergleichbar. Über dieses einheitliche Minimalprogramm hinaus wurden für dringende Landesbedürfnisse sowohl im Abschnitt I als auch in Tabelle 2 des Abschnittes II noch weitere finanzstatistische Angaben gemacht. Zusätzlich, nicht im Mindestprogramm vorgesehen, sind ferner die Tabellen 1 und 3 des Abschnittes II aufgenommen worden.

Für einen Vergleich der vorliegenden Ergebnisse mit denen der Gemeindestatistik 1950 sind die Gemeinden, die wegen inzwischen eingetretener Gebietsveränderungen nicht verglichen werden können, mit einem Stern (x) versehen.

Erläuterungen zu den einzelnen Spalten

Abschnitt I Gemeindesteuereinnahmen

(Spalte 1 bis 5)

Hier sind die nach der Vierteljahresstatistik der Gemeindefinanzen im Kalenderjahr 1961 (1.1. bis 31.12.1961) eingegangenen Gemeindesteuern nachgewiesen. Die Erhebung erfaßt als Kassenstatistik die Steuereinnahmen ohne Rücksicht darauf, ob diese für den Berichtszeitraum oder für einen früheren bzw. späteren Zeitabschnitt bestimmt sind.

Zu den Gemeindesteuern gehören im einzelnen:

- Grundsteuern
- Gewerbsteuer nach Ertrag und Kapital
- Zuschlag zur Grunderwerbssteuer
- Schankerlaubnissteuer
- Jagd- und Fischereisteuer
- Gemeindegetränksteuer
- Kinosteuer
- Übrige Vergnügungssteuer
- Hundesteuer
- Speiseeissteuer
- Einwohnersteuer

Grundsteuer A (Spalte 3)

Es handelt sich um die Grundsteuer von land- und forstwirtschaftlichen Betrieben. Die an andere Gemeinden geleisteten Grundsteuerbeteiligungsbeiträge sind ab- und die von anderen Gemeinden empfangenen Beträge zugesetzt.

Grundsteuer B (Spalte 4)

Die Grundsteuer B wird von anderen als land- und forstwirtschaftlich genutzten (bebauten und unbebauten) Grundstücken erhoben, soweit diese nicht der Baulandsteuer (Grundsteuer C) unterliegen. Einbezogen sind die Grundsteuerbeihilfen des Bundes für Arbeiterwohnstätten.

Gewerbsteuer (Spalte 5)

Es werden nur die Einnahmen an Gewerbsteuer nach Ertrag und Kapital ausgewiesen. Die Gewerbesteuerausgleichszuschüsse sind bei den Betriebsgemeinden ab- und bei den Wohngemeinden zugesetzt.

Realsteuerhebesätze (Spalte 6 bis 8)

Unter Realsteuern werden in dieser Veröffentlichung die Grundsteuer A, die Grundsteuer B und die Gewerbesteuer nach Ertrag und Kapital verstanden.

Hebesatz ist der für die Grund- oder Gewerbesteuer von den Gemeinden für jedes Rechnungsjahr festzusetzende Prozentsatz, mit dem der Steuermeßbetrag zu vervielfältigen ist, um die Höhe der Steuer zu berechnen.

Die für die Landkreise, die Regierungsbezirke und das Land angegebenen Hebesätze stellen gewogene Durchschnittshebesätze dar. Zu ihrer Berechnung wurde für alle dazugehörenden Gemeinden die Summe der Istaufkommen durch die Summe der Grundbeträge geteilt und mit 100 multipliziert. Der Grundbetrag einer Gemeinde (fiktiver Steuermeßbetrag) errechnet sich, indem man das Istaufkommen durch den Hebesatz teilt und mit 100 multipliziert.

Realsteueraufbringungskraft (Spalte 9 und 10)

Sie wird ermittelt durch Anwendung der gewogenen Bundesdurchschnittshebesätze auf die Grundbeträge (siehe Realsteuerhebesätze) der Grundsteuer A (191%), der Grundsteuer B (218%) und der Gewerbesteuer nach Ertrag und Kapital (268%) und durch Division des Ergebnisses durch die Einwohnerzahl. Die Realsteueraufbringungskraft ermöglicht einen objektiven von den unterschiedlichen Hebesätzen unabhängigen Vergleich der Steuerkraft der einzelnen Gemeinden.

Realsteuerkraft (Spalte 11 bis 16)

Dieser Berechnung liegen die Bestimmungen des "Gesetzes zur Änderung des Finanzausgleichsgesetzes" für das Land Baden-Württemberg vom 13.1.1958 (für das Jahr 1961 – Spalte 11 bis 13 –) und des "Gesetzes über den kommunalen Finanzausgleich (FAG)" vom 28.11.1961 (für das Jahr 1962 – Spalte 14 bis 16) zugrunde. Danach setzt sich die Realsteuerkraft jeder Gemeinde zusammen aus:

- a) 150% der Summe der für die Gemeinde angeschriebenen Meßbeträge der Grundsteuer A (für 1962 = 170%)
- b) 150% der Summe der für die Gemeinde angeschriebenen Meßbeträge der Grundsteuer B (für 1962 = 160%)
- c) 290% der Summe der für die Gemeinde angeschriebenen Gewerbesteuermeßbeträge und Zerlegungsanteile

1. vermehrt um die Gewerbesteuer-Ausgleichsbeträge (für 1962 zusätzlich noch um die Verwaltungskostenzuschüsse der Deutschen Bundesbahn und der Deutschen Bundespost), die die Gemeinde als Wohngemeinde für das zweitvorangegangene Rechnungsjahr erhalten hat
2. vermindert um die Gewerbesteuerausgleichsbeträge, die die Gemeinde als Betriebsgemeinde für das zweitvorangegangene Rechnungsjahr gezahlt hat.

Realsteuerkraft aus der Gewerbesteuer

(Spalte 13 und 16)

Siehe Erläuterungen unter c) plus Ziffer 1 minus Ziffer 2.

Steuerkraftsummen (Spalte 17 bis 20)

Die Steuerkraftsumme einer Gemeinde setzt sich für das Rechnungsjahr 1961 zusammen aus:

- a) ihrer für das gleiche Rechnungsjahr nach § 14 des Finanzausgleichsgesetzes vom 13.1.1958 festgestellten Steuerkraftmeßzahl
- b) 100% der Schlüsselzuweisungen und Sonderzuweisungen, die der Gemeinde nach § 10 Abs. 1 Buchst. a und § 11 des gleichen Gesetzes für das zweitvorangegangene Rechnungsjahr zugeflossen sind.

Für das Rechnungsjahr 1962 setzt sich die Steuerkraftsumme einer Gemeinde zusammen aus:

- a) der Steuerkraftmeßzahl (§ 6 des Finanzausgleichsgesetzes vom 28.11.1961)
- b) den Schlüsselzuweisungen nach § 5 des gleichen Gesetzes für das zweitvorangegangene Rechnungsjahr.

Schulden (Spalte 21 bis 23)

Die Angaben sind der Schuldenstandstatistik der Gemeinden (Gv) am 31.12.1961 entnommen. Sie enthalten die Altschulden (bis zum 20. Juni 1948 entstanden), die Neuschulden einschließlich Kassenkredite (seit dem 21. Juni 1948 entstanden) sowie die Auslandsschulden. Einbezogen sind ferner die für Eigenbetriebe oder rechtliche unselbständige Stiftungen aufgenommenen Kredite, dagegen nicht Zahlungsrückstände und übernommene Bürgschaften.

DM je Einwohner

Der Berechnung der Kopfbeträge in den Spalten 2, 9, 10, 12, 13, 22 und 23 liegt die Wohnbevölkerung der Gemeinden vom 6.6.1961 (Volkszählung) nach dem Gebietsstand vom 6.6.1961 zugrunde.

Bei den Relativzahlen in den Kopfspalten 15 und 16 wurde die fortgeschriebene Wohnbevölkerung vom 30.6.1962, in der Kopfspalte 18 die fortgeschriebene Wohnbevölkerung vom 30.6.1960 und in der Kopfspalte 20 die fortgeschriebene Wohnbevölkerung vom 31.12.1960 verwendet.

Zu Abschnitt II Tabelle 1

Hier handelt es sich um eine Zusammenstellung (Wiederholung) der in Abschnitt I ausgewiesenen Stadt- und Landkreissummen. Die Kreisergebnisse in Spalte 1 dieser Tabelle sind jedoch nicht die Summe aller Gemeindezahlen des betreffenden Landkreises, sondern enthalten aus Gründen der Vergleichbarkeit mit den Stadtkreisen zusätzlich auch noch die Kreissteuern. Dasselbe trifft auch auf die Spalten 21, 22 und 23 zu; hier sind zu den Gemeindeforderungen nach Landkreisen noch die Schulden der jeweiligen Landkreisverwaltung dazugeschlagen worden.

Zu Abschnitt II Tabelle 2

Für die Gemeinden mit 10 000 und mehr Einwohnern ist ein erweitertes Programm aufgestellt worden. Zusätzlich zu den in Abschnitt I (kleines Programm) für diese Gemeinden gemachten Angaben sind hier noch folgende finanzstatistische Zahlen gegeben worden:

- a) in den Spalten 10 und 11 die Realsteuereinkünfte aus der Grundsteuer A und B
- b) in den Spalten 22 bis 25 die Investitionen in den Jahren 1957 bis 1961.

Die Investitionen umfassen im einzelnen die Ausgaben für Bauinvestitionen (Hoch- und Tiefbau,

Neu-, Erweiterungs- und Umbauten, große Instandsetzungen), die Neuanschaffungen von beweglichem Vermögen den Erwerb von Grundvermögen und Beteiligungen sowie die Gewährung von Darlehen der ordentlichen und außerordentlichen Rechnung. Die Angaben sind der Gemeindefinanzstatistik (Jahresrechnungsstatistik) für die Rechnungsjahre 1957 bis 1961 (1.4.1957 bis 31.12.1961) entnommen.

Da auch hier über das einheitliche Ländermindestprogramm hinaus zusätzliche Angaben gemacht worden sind, wurden die im Minimalprogramm festgelegten Spaltennummern jeweils in Klammern beigefügt.

Zu Abschnitt II Tabelle 3

Für Landesbedürfnisse wurde eine im Ländermindestprogramm nicht vorgesehene Übersicht über die wichtigsten finanzstatistischen Zahlen der Landkreisverwaltungen aufgestellt.

Steuerkraftmeßzahl (Spalte 1 und 3)

Die Steuerkraftmeßzahl eines Landkreises setzt sich zusammen aus den Steuerkraftsummen seiner Gemeinden (§ 35 Abs. 1 des FAG 1962).

Schulden (Spalte 7 und 8)

Siehe Erläuterungen zu Abschnitt I unter "Schulden".

Investitionen (Spalte 9 bis 12)

Siehe Erläuterungen zu Abschnitt II Tabelle 2 unter b).

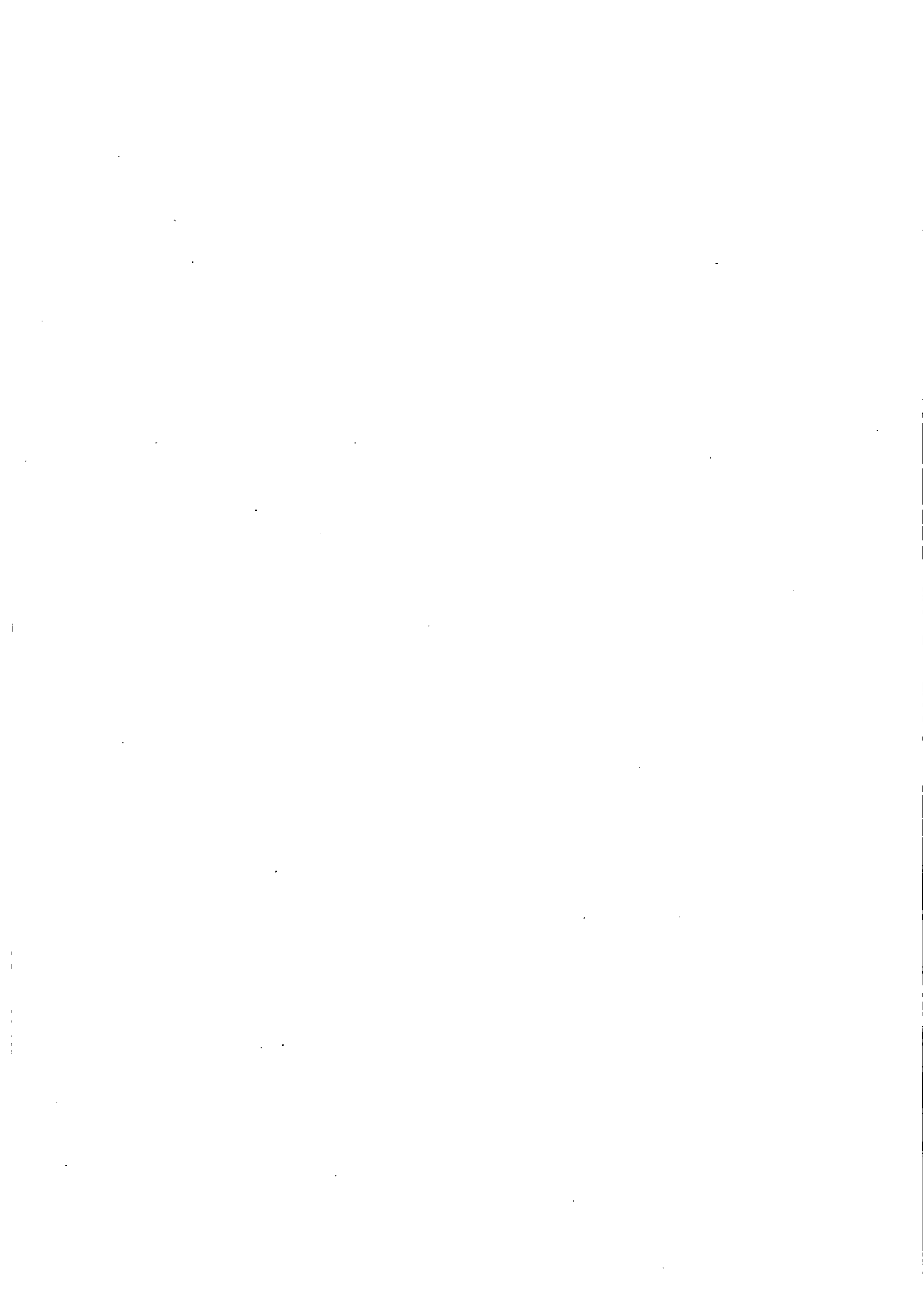

Abschnitt I

Tabelle 1

**Ergebnisse für sämtliche
Gemeinden**

Regierungsbezirk Nordwürttemberg

Land Regierungsbezirk Kreis Gemeinde	Gemeindesteuereinnahmen 1961					Realsteuerbesitz 1961			Realsteueraufbringungskraft 1961	
	insgesamt	je Einw.	darunter			Grundsteuer		Gewerbesteuer	insgesamt	darunter aus Gewerbesteuer
			Grundsteuer		Gewerbesteuer	A	B			
			A	B				%		je Einwohner DM
1	2	3	4	5	6	7	8	9	10	
Land Baden-Württemberg	1 486 756 123	192	78 523 038	159 659 646	1 201 645 497	195	173	290	180	144
Reg. Bez. Nordwürttemberg	681 674 566	224	25 627 069	60 824 966	579 104 461	201	153	288	214	178
Stadtkreise										
1. Stuttgart	236 156 822	370	296 632	20 554 271	206 827 584	150	150	285	363	316
2. Heilbronn	26 047 853	292	196 416	2 280 906	22 482 358	160	150	290	290	250
3. Ulm	27 915 110	301	61 064	2 665 306	24 098 004	150	150	300	292	250
Landkreiskreis Aalen	19 263 361	136	2 149 321	1 853 240	14 950 674	216	158	299	126	95
1. Aalen, Stadt *	5 200 531	163	31 571	573 868	4 458 983	150	150	300	159	132
2. Abtsgmünd *	163 404	78	44 171	21 922	93 877	230	190	300	55	26
3. Adelmansfelden	121 481	81	55 273	16 006	47 621	220	180	300	65	20
4. Aufhausen	68 324	77	18 037	10 314	38 896	200	170	290	58	24
5. Baldern	28 680	63	15 816	4 463	7 801	200	170	300	50	4
6. Benzenzimmern	13 453	60	11 621	1 164	4 428	220	180	300	52	2
7. Bopfingen, Stadt	550 928	146	12 506	63 869	457 848	140	110	250	197	159
8. Dalkingen	39 878	51	25 505	2 688	11 280	220	190	300	35	3
9. Dewangen *	71 701	58	38 214	6 071	26 232	230	200	350	37	6
10. Dirgenheim	13 043	44	7 875	1 465	3 450	240	200	300	30	3
11. Dorfmerkingen	67 684	73	40 678	2 998	22 894	220	180	300	55	13
12. Ebnat	135 362	71	45 626	11 209	77 315	220	190	300	46	19
13. Elchingen auf dem Härtsfeld	81 640	81	47 758	7 575	25 269	250	200	300	52	8
14. Ellenberg	125 731	99	74 034	29 345	21 269	240	190	300	79	6
15. Ellwangen (Jagst), Stadt	1 787 100	143	28 239	253 192	1 468 018	200	170	310	138	110
16. Essingen	219 839	80	77 264	28 430	109 864	220	180	300	60	23
17. Fachsenfeld *	134 101	60	8 949	15 508	106 697	200	170	300	30	17
18. Flochberg	53 463	66	13 603	4 486	34 372	200	170	300	51	28
19. Geislingen	28 719	71	24 868	1 036	2 675	260	210	300	51	4
20. Goldburghausen	25 503	75	18 329	1 473	5 476	200	170	300	70	13
21. Hofen	112 901	59	23 767	15 574	72 353	220	190	300	33	13
22. Hohenstadt	67 971	99	34 371	11 435	21 315	220	190	300	84	22
23. Hülen	39 015	89	22 466	3 033	13 093	250	210	300	60	12
24. Hüttlingen	205 254	56	36 400	18 217	148 291	200	170	300	36	20
25. Jagstzell	139 560	65	87 770	15 496	35 023	230	180	300	48	5
26. Kerkingen	42 425	54	25 716	4 876	11 064	220	180	300	38	2
27. Kirchheim am Ries	80 027	76	28 995	7 465	42 120	240	200	300	56	26
28. Kössingen	38 629	80	29 525	2 696	6 053	230	180	300	63	6
29. Laubach	28 505	65	10 533	3 534	13 828	220	190	320	45	15
30. Lauchheim, Stadt *	229 544	122	27 324	26 401	171 954	200	180	290	112	81
31. Lauterburg	31 854	72	15 514	3 315	12 335	200	170	320	47	4
32. Lippach *	27 125	41	10 639	4 692	11 469	210	180	300	26	2
33. Neresheim, Stadt	151 058	68	20 638	22 358	105 947	220	180	300	64	44
34. Neubronn	12 214	43	6 978	2 381	2 724	160	150	300	45	3
35. Neuler	132 835	74	77 169	8 532	45 913	220	180	320	51	8
36. Nordhausen	21 581	66	19 392	808	1 181	240	200	300	51	1
37. Oberdorf am Ipf	122 646	75	15 429	23 824	82 280	240	220	300	50	27
38. Oberkochen	2 524 485	316	28 200	141 161	2 337 524	200	170	300	315	289
39. Ohmenheim	44 538	64	31 981	2 060	10 077	230	200	300	47	5
40. Pfahlheim	64 477	50	39 563	4 458	19 678	220	180	300	37	6
41. Pflaumloch	102 040	145	16 912	12 905	71 681	240	180	300	138	96
42. Pommertsweiler	82 618	111	40 381	6 712	34 594	220	190	300	92	35
43. Rindelbach	143 643	60	76 600	6 751	58 955	220	180	300	43	12
44. Röhlingen	124 758	54	77 196	10 519	35 216	220	180	300	40	6
45. Röttingen	36 565	66	24 906	1 604	9 610	240	200	300	46	6
46. Rosenberg	270 744	127	98 273	17 548	153 321	200	170	300	113	58
47. Schloßberg	70 127	51	67	13 854	55 383	220	170	300	32	19
48. Schreßheim	159 505	76	45 260	22 947	88 827	220	190	300	56	25
49. Schwabsberg	146 072	96	62 090	14 141	68 850	230	190	300	76	32
50. Schweindorf	35 450	115	32 398	1 172	1 605	220	180	300	99	3
51. Stödtlen	63 661	41	43 615	4 432	14 564	220	180	300	31	4
52. Tannhausen	71 583	59	45 477	5 042	20 276	220	180	300	44	6
53. Trochtelfingen	95 127	103	30 685	7 665	55 926	200	170	290	86	44
54. Unterkochen	1 451 577	248	23 084	92 340	1 326 426	140	120	300	235	201
55. Unterriffingen	25 856	63	19 567	989	4 840	230	190	300	45	3
56. Unterschneidheim	42 572	41	27 334	4 888	9 844	220	180	300	30	3
57. Unterwilflingen	15 661	46	13 670	1 511	8 275	240	200	300	39	1
58. Utzmemmingen	54 162	65	20 169	4 673	28 727	240	200	300	42	16
59. Waldhausen	99 570	80	41 427	7 564	49 057	230	200	300	55	20
60. Walxheim	15 203	63	11 448	1 260	2 304	260	220	300	50	9
61. Wasseralfingen, Stadt	2 417 561	222	22 331	194 032	2 173 281	170	150	300	225	197
62. Westhausen	528 788	175	39 007	25 516	461 591	180	140	300	158	131
63. Wört	75 981	74	38 379	8 451	28 371	240	200	300	58	18
64. Zipplingen	41 113	60	32 637	3 640	4 578	220	180	300	50	2
65. Zöbingen	46 215	70	34 101	3 686	8 085	230	190	300	58	10
Landkreis Backnang	12 653 314	142	1 375 918	1 193 670	9 915 021	205	161	301	126	94
1. Affalterbach	118 037	78	45 231	16 146	54 945	240	200	300	55	16
2. Allmersbach am Weinberg	22 573	44	8 417	2 657	11 349	220	180	300	24	4
3. Allmersbach im Tal	80 528	73	20 729	6 641	52 618	240	200	300	45	22

* Vergleich mit 1950 wegen Gebietsänderung gestört.

Realsteuerkraft						Steuerkraftsumme				Schulden am 31. 12. 1961				Nr. der Gemeinde
1961			1962			1961		1962				darunter		
insgesamt	je Einw.	darunter aus Gewerbesteuer	insgesamt	je Einw.	darunter aus Gewerbesteuer	insgesamt	je Einw.	insgesamt	je Einw.	insgesamt	je Einwohner	darunter		
												ohne Wirtschaftsaufnehmen und ohne Wohnungsbau		
DM														
11	12	13	14	15	16	17	18	19	20	21	22	23		
1 056 655 820	136	112	1 181 418 449	149	123	1 310 431 942	171	1514 301 443	196	2 216 589 039	286	148		
495 635 900	163	139	551 611 561	178	151	585 225 212	196	670 901 486	222	841 365 970	277	139		
173 084 317	271	240	189 420 180	296	262	184 272 757	290	203 773 822	320	324 890 934	510	180	1.	
19 809 697	222	197	21 034 746	232	203	21 402 216	249	22 950 929	263	36 171 668	406	252	2.	
18 430 430	199	172	21 064 818	225	196	20 049 512	222	23 106 457	256	49 489 320	534	174	3.	
11 295 962	79	58	15 234 885	105	82	17 943 236	128	23 953 223	169	31 159 951	219	119		
3 638 766	114	95	4 366 297	133	113	5 003 760	161	6 289 100	201	11 025 951	347	136	1.	
125 229	60	39	149 753	71	47	233 597	115	281 798	135	703 957	337	205	2.	
72 029	48	21	83 802	57	26	156 692	106	190 530	129	136 945	221	155	3.	
56 750	64	41	62 963	68	43	82 659	95	102 448	116	-	-	-	4.	
19 939	44	9	22 580	51	11	44 929	104	54 169	122	-	-	-	5.	
7 603	34	3	8 037	36	1	25 936	120	30 225	137	36 000	159	159	6.	
460 069	122	99	505 839	131	107	607 118	161	708 756	186	869 072	231	139	7.	
30 497	39	17	34 963	43	20	76 879	99	92 013	118	136 945	176	150	8.	
48 379	39	17	52 107	41	17	119 111	98	140 987	116	327 321	267	250	9.	
7 674	26	8	8 461	29	9	29 053	101	37 842	132	65 670	220	195	10.	
36 737	40	13	42 910	45	15	86 270	97	107 691	122	62 735	67	60	11.	
100 991	53	36	128 182	66	46	208 625	113	261 601	140	235 643	124	124	12.	
46 212	46	22	52 799	52	23	101 979	99	123 390	120	216 339	215	215	13.	
63 393	50	12	73 950	57	15	112 455	94	132 443	106	418 642	329	167	14.	
1 245 122	99	81	1 619 141	129	109	1 853 332	149	2 497 402	198	2 547 770	203	94	15.	
194 030	71	45	188 140	67	37	333 714	123	386 835	140	423 705	155	101	16.	
90 397	40	31	104 280	45	35	237 950	107	302 348	134	285 181	127	111	17.	
60 191	74	57	63 129	81	61	81 099	103	96 179	124	141 236	174	79	18.	
15 236	38	8	16 010	41	6	47 805	117	51 989	126	45 850	113	113	19.	
14 167	41	9	16 766	49	12	38 457	113	45 489	133	13 000	38	-	20.	
114 441	60	45	113 451	59	42	212 746	115	245 380	131	50 000	26	26	21.	
38 641	56	20	47 061	67	27	63 762	94	85 424	123	119 706	174	174	22.	
22 715	52	18	24 760	56	19	44 406	107	53 890	130	112 645	257	257	23.	
173 879	48	34	224 688	60	45	444 173	122	585 155	160	1 000 403	274	130	24.	
91 735	43	18	101 043	47	19	232 995	112	273 249	131	314 766	148	110	25.	
31 059	40	11	35 070	44	12	78 937	100	93 593	120	78 990	101	87	26.	
54 089	51	28	66 737	63	37	124 056	114	152 237	140	232 368	220	106	27.	
22 574	47	11	24 356	51	10	47 410	98	57 626	122	78 207	161	161	28.	
16 377	37	15	20 206	46	21	41 921	104	50 644	124	18 982	43	43	29.	
146 295	78	55	180 887	96	71	212 040	115	294 748	158	403 942	215	193	30.	
21 547	49	20	25 564	58	23	49 098	104	61 815	132	25 940	59	59	31.	
29 279	45	19	35 765	55	25	68 404	102	85 476	131	60 019	92	79	32.	
116 860	52	34	152 580	65	45	236 618	106	338 023	145	691 025	310	294	33.	
12 012	43	8	13 471	50	9	30 228	102	35 816	124	56 283	200	200	34.	
85 461	48	19	101 306	57	21	191 500	105	233 135	128	117 998	66	58	35.	
12 379	38	5	13 956	44	6	35 938	110	45 311	143	34 016	104	104	36.	
72 789	45	32	85 660	52	38	192 666	116	232 186	138	411 470	252	215	37.	
178 021	22	5	1 406 479	173	154	537 685	69	1 710 108	216	1 823 795	229	86	38.	
35 372	51	10	39 709	56	10	71 087	108	81 199	121	31 030	45	39	39.	
56 079	43	18	56 716	43	15	130 093	103	150 186	119	112 418	87	87	40.	
54 300	77	54	75 265	107	82	79 559	114	110 599	157	173 210	245	127	41.	
51 069	69	35	51 918	68	30	78 093	102	87 523	116	82 985	112	-	42.	
103 996	43	21	124 156	50	25	258 096	102	337 910	133	380 136	158	150	43.	
97 406	42	14	110 701	47	16	249 611	108	300 525	129	380 313	164	164	44.	
23 095	42	10	27 136	49	13	56 055	105	69 314	132	63 153	114	96	45.	
146 123	68	33	196 274	91	51	233 972	109	317 188	146	216 271	101	55	46.	
76 109	55	47	64 621	46	37	120 178	89	107 973	77	56 000	41	41	47.	
116 668	56	36	127 974	60	37	253 278	121	299 528	144	288 342	138	68	48.	
89 626	59	38	99 902	69	38	184 521	115	238 243	150	80 153	53	49	49.	
19 266	63	3	21 892	71	3	31 946	104	40 200	134	45 771	149	143	50.	
49 175	31	5	55 535	36	6	155 760	97	188 222	118	69 778	44	40	51.	
44 387	36	11	49 557	39	11	127 198	100	150 003	117	165 980	136	121	52.	
49 350	53	27	67 392	73	43	95 550	105	119 383	130	32 132	35	28	53.	
845 583	145	126	1 079 387	182	161	1 017 572	174	1 245 667	211	1 276 047	218	163	54.	
17 943	44	8	21 005	53	12	45 073	94	57 056	119	84 699	207	197	55.	
34 491	34	13	38 741	38	15	94 273	91	114 359	111	87 976	86	86	56.	
10 623	31	5	11 388	34	3	34 254	103	40 640	123	20 451	60	60	57.	
35 503	42	20	45 902	54	29	83 221	99	105 756	125	123 024	147	129	58.	
60 210	48	23	67 572	53	25	132 051	105	149 388	118	174 297	140	112	59.	
12 425	51	12	14 272	58	13	28 293	120	33 125	143	46 573	192	192	60.	
1 128 517	104	84	1 920 434	174	153	1 259 072	121	2 164 698	204	2 632 639	241	86	61.	
467 787	155	135	489 839	159	137	553 723	182	596 799	195	669 113	221	130	62.	
42 805	42	18	43 682	42	15	98 693	94	112 821	107	148 206	144	94	63.	
20 432	30	4	22 420	32	4	72 113	103	82 440	122	89 683	131	131	64.	
34 078	52	13	38 346	58	14	71 898	107	85 427	128	111 673	170	170	65.	
9 308 118	104	82	9 776 748	106	83	12 705 459	145	14 076 283	159	17 936 037	201	142		
76 473	50	27	86 706	56	30	152 164	99	195 236	128	122 608	81	50	1.	
48 340	44	28	55 948	46	29	93 773	92	127 953	121	221 674	201	135	2.	
17 583	35	18	17 861	36	17	46 499	98	59 017	123	80 635	158	158	3.	

Regierungsbezirk Nordwürttemberg

Kreis Gemeinde	Gemeindesteuereinnahmen 1961					Realsteuerbesätze 1961			Realsteueraufbringungskraft 1961	
	insgesamt	je Einw.	darunter			Grundsteuer		Gewerbesteuer	insgesamt	darunter aus Gewerbesteuer
			Grundsteuer		Gewerbsteuer	A	B			
			A	B						
DM					%			je Einwohner DM		
	1	2	3	4	5	6	7	8	9	10
4. Altersberg	53 735	63	23 898	3 301	25 792	220	170	320	36	7
5. Althütte	92 220	71	17 633	7 651	65 607	230	190	300	50	32
6. Backnang, Stadt	5 557 062	234	98 206	490 208	4 895 252	180	150	300	224	190
7. Bruch	17 723	58	6 101	1 304	10 228	220	180	320	34	10
8. Burgstall	117 867	89	12 696	19 730	84 322	240	200	300	62	37
9. Cottenweiler	25 096	68	9 314	2 100	13 412	220	180	320	39	11
10. Ebersberg	13 066	45	2 195	2 948	7 629	220	180	320	26	6
11. Erbstetten	75 803	85	23 057	8 896	42 614	220	180	300	61	26
12. Eutendorf	108 409	98	37 390	9 290	61 038	220	180	320	79	39
13. Fichtenberg	140 359	74	49 438	13 940	75 093	230	200	300	46	16
14. Fornsbach	112 782	99	21 888	8 685	79 827	200	180	300	67	40
15. Frickenhofen	70 229	66	36 098	5 410	28 279	220	190	320	53	17
16. Gaildorf, Stadt	548 230	119	15 909	91 437	422 016	220	180	310	114	87
17. Grab	61 064	98	30 579	5 269	24 415	200	170	320	81	23
18. Großaspach	205 103	89	37 491	26 662	139 294	230	200	300	58	31
19. Großerlach	61 549	56	23 869	7 951	27 944	200	170	320	40	10
20. Gschwend	268 266	139	39 905	30 266	194 393	230	180	300	119	83
21. Hausen an der Rot	34 464	59	12 163	3 095	18 615	200	170	320	44	17
22. Heiningen	34 635	90	11 143	3 101	20 151	220	180	300	68	32
23. Heutensbach	20 072	56	7 249	2 388	10 105	220	180	320	33	7
24. Jux	22 979	69	8 558	5 029	8 798	200	170	320	52	8
25. Kirchberg an der Murr	162 493	69	49 520	18 201	92 625	220	175	300	44	17
26. Kirchenkirnberg	63 878	75	27 226	7 309	27 759	200	200	320	48	8
27. Kleinaspach	89 823	89	37 395	10 370	40 839	220	180	300	70	25
28. Laufen am Kocher	73 123	103	29 723	6 821	35 859	220	190	300	88	40
29. Lippoldsweller	72 879	67	18 442	8 755	45 038	220	180	320	42	17
30. Maubach	51 444	85	6 472	4 139	40 485	220	180	300	64	43
31. Murrhardt, Stadt	1 784 874	191	69 791	139 997	1 552 535	170	150	300	184	153
32. Nassach	27 160	95	19 646	1 739	5 335	220	180	320	76	9
33. Oberbrüden	65 842	61	22 746	9 435	33 186	220	190	320	38	10
34. Oberrot	151 097	88	51 596	11 716	85 976	200	170	320	70	32
35. Oberweissach	35 002	64	14 400	3 364	17 034	220	180	320	36	5
36. Oppenweiler	284 916	93	48 615	22 473	209 834	200	170	300	72	48
37. Ottendorf	71 675	77	19 919	10 373	40 563	220	200	320	57	26
38. Rielingshausen	78 309	72	20 616	8 834	48 374	220	190	300	51	25
39. Rietenau	208 954	333	20 066	8 491	179 895	220	180	320	283	238
40. Sechselberg	43 038	59	17 157	3 841	21 534	220	180	320	38	12
41. Spiegelberg	146 482	153	46 871	17 245	81 309	200	170	300	141	72
42. Strümpfelbach	38 442	90	12 414	8 902	16 791	220	180	320	71	19
43. Sulzbach am Kocher	142 765	98	57 879	15 244	67 777	220	190	300	81	35
44. Sulzbach an der Murr	452 674	110	64 121	32 193	350 912	180	140	290	104	75
45. Unterbrüden	48 147	62	7 899	4 280	35 492	220	190	320	25	9
46. Unterrot	322 221	145	57 802	27 550	233 612	180	160	290	154	107
47. Unterweissach	228 753	112	21 898	25 613	179 981	230	190	305	90	67
48. Waldrems	38 380	85	11 846	3 638	22 691	220	180	300	64	33
49. Weiler zum Stein	109 092	88	22 701	9 042	75 849	220	180	300	62	36
Landkreis Böblingen	42 221 537	290	1 130 323	1 988 275	38 717 058	199	161	293	270	244
1. Affstätt	52 799	75	13 678	6 024	32 689	200	170	300	51	22
2. Aldingen	185 072	69	23 123	24 140	134 340	180	150	300	43	21
3. Altdorf	108 088	82	40 863	8 091	57 266	200	170	300	55	18
4. Böblingen, Stadt	7 401 119	292	73 862	418 983	6 787 923	220	180	300	262	238
5. Bondorf	225 831	98	52 317	19 542	149 227	200	170	320	68	38
6. Breitenstein	32 025	62	4 503	3 123	24 024	200	170	300	31	14
7. Dätzingen	58 298	56	6 727	7 982	42 649	220	190	300	27	12
8. Dagersheim	305 985	120	21 730	30 913	249 461	200	170	300	86	62
9. Darmsheim	166 599	84	23 554	16 968	124 607	220	180	300	53	33
10. Deufringen	52 487	69	12 742	7 904	31 104	200	170	300	50	20
11. Döffingen	200 610	89	18 321	18 200	160 205	200	180	290	69	52
12. Enningen	462 518	113	46 648	46 236	363 072	200	170	300	83	56
13. Gärtringen	308 541	88	39 667	42 821	218 610	200	170	300	64	37
14. Giltstein	153 331	98	33 929	16 775	101 592	220	190	300	68	40
15. Haslach	47 224	82	14 752	4 301	27 475	190	170	300	60	25
16. Herrenberg, Stadt	1 721 000	195	72 181	142 447	1 456 312	200	170	300	175	147
17. Hildrizhausen	118 207	75	17 919	9 981	89 423	200	170	300	49	29
18. Holzgerlingen	637 372	120	30 776	68 276	528 262	200	170	300	95	72
19. Kayh	67 139	74	11 935	6 555	48 119	240	200	300	46	25
20. Kuppingen	136 173	85	22 947	12 368	99 993	200	170	300	55	32
21. Leinfelden	3 668 488	519	27 988	81 196	3 541 689	140	120	280	521	494
22. Magstadt	809 065	158	26 049	36 866	737 130	200	170	300	124	110
23. Maichingen	1 101 286	225	29 657	79 049	988 011	200	170	300	195	168
24. Münchberg	34 236	56	10 265	4 204	19 332	240	200	300	32	10
25. Mötzingen	100 486	63	25 217	12 306	61 603	200	170	300	41	14
26. Musberg	563 436	213	10 764	33 576	514 775	180	140	290	192	168
27. Nebringen	82 585	81	15 123	7 195	59 691	220	180	320	54	32
28. Neuweiler	17 361	55	5 066	3 728	8 397	240	200	300	29	3
29. Nufringen	298 919	126	30 302	28 558	238 075	230	190	300	90	66
30. Oberjesingen	67 780	67	21 036	4 274	42 025	220	190	300	41	18
31. Oberjettingen	77 227	64	19 073	7 657	49 713	220	190	300	45	24
32. Oschelbronn	113 355	79	27 056	11 820	73 216	200	170	300	54	25
33. Rohrau	49 410	77	16 549	5 772	26 649	250	200	300	42	14
34. Schönaich	714 303	121	49 617	105 796	550 941	220	190	300	94	67
35. Sindelfingen, Stadt	19 700 078	754	79 015	493 085	19 042 957	180	150	290	762	731
36. Steinenbronn	404 330	142	19 382	33 878	346 865	200	170	300	110	88
37. Tailfingen	54 793	71	24 431	7 256	22 361	200	170	300	55	12
38. Unterjettingen	103 951	62	26 329	9 882	66 225	200	170	300	47	25
39. Waldenbuch, Stadt	1 318 117	295	46 928	78 150	1 180 981	180	150	300	260	223
40. Weil im Schönbuch	501 913	111	38 302	32 397	420 069	200	170	300	89	71

Realsteuerkraft						Steuerkraftsumme				Schulden am 31. 12. 1961			Nr. der Gemeinde
1961			1962			1961		1962		insgesamt	je Einwohner	darunter	
insgesamt	je Einw.	darunter	insgesamt	je Einw.	darunter	insgesamt	je Einw.	insgesamt	je Einw.			insgesamt	
		aus Gewerbesteuer			aus Gewerbesteuer					aus Gewerbesteuer			
DM													
11	12	13	14	15	16	17	18	19	20	21	22	23	
30 865	36	17	34 290	41	19	77 797	90	99 231	113	122 814	143	71	4.
56 950	44	30	81 716	62	46	118 761	93	171 706	130	180 543	139	99	5.
4 273 179	180	157	4 716 017	193	169	4 801 557	211	5 178 277	225	5 500 458	358	273	6.
11 440	38	23	13 084	40	24	29 056	106	36 268	123	33 123	109	99	7.
82 016	62	47	95 833	70	54	141 834	112	176 265	135	102 977	78	16	8.
15 214	41	24	16 196	45	26	47 637	119	53 977	133	17 028	46	46	9.
11 422	40	25	12 018	40	25	31 254	112	35 684	135	8 586	30	30	10.
45 346	51	29	48 528	52	29	85 370	97	102 191	116	131 955	148	35	11.
74 570	68	42	74 827	65	38	114 712	105	149 993	138	69 939	64	46	12.
86 294	45	24	104 187	55	31	198 683	103	257 884	132	265 390	140	127	13.
76 201	67	45	94 402	81	57	123 161	105	163 610	141	206 563	181	181	14.
46 699	44	20	48 621	46	19	102 607	95	116 050	108	102 535	97	25	15.
439 918	95	77	453 932	97	77	623 008	134	745 445	161	1 275 449	276	170	16.
38 588	62	23	43 306	69	25	62 835	100	80 652	129	176 772	284	148	17.
161 722	70	53	157 134	66	48	271 522	124	285 191	126	121 193	52	36	18.
45 477	42	23	48 584	39	20	116 067	100	135 265	117	159 527	146	69	19.
200 476	104	80	181 982	92	67	308 930	161	262 149	135	642 882	333	188	20.
22 770	39	20	22 819	39	18	58 751	98	71 430	123	60 199	103	25	21.
26 927	70	48	33 869	87	62	39 917	105	56 601	146	-	-	-	22.
12 754	36	20	16 128	43	27	35 561	100	46 968	130	50 998	142	114	23.
12 424	38	18	14 000	42	17	32 612	96	43 177	126	30 515	92	29	24.
130 122	55	39	148 698	59	42	258 760	114	312 036	131	204 730	86	78	25.
37 574	44	15	41 766	48	17	82 993	97	101 602	119	195 616	228	84	26.
59 660	59	31	64 798	61	30	95 576	95	118 231	117	128 390	128	81	27.
32 303	45	13	54 085	74	38	64 214	88	96 343	131	94 781	133	87	28.
50 486	46	30	53 308	47	29	107 557	103	134 045	127	141 404	129	129	29.
41 111	68	45	51 125	82	57	62 571	100	78 688	126	17 477	29	29	30.
1 337 913	144	124	1 055 405	111	89	1 628 363	180	1 375 558	149	1 072 419	115	74	31.
9 993	35	6	13 861	48	11	25 007	91	37 645	134	98 923	347	274	32.
49 676	46	24	52 338	47	23	103 874	98	126 271	116	91 674	85	85	33.
92 873	54	25	106 356	61	28	172 120	101	220 369	129	314 272	182	55	34.
24 263	44	23	27 829	45	23	55 188	106	66 090	122	40 326	73	73	35.
181 661	59	40	225 937	71	50	367 200	121	447 386	147	332 612	109	65	36.
50 717	54	31	55 564	59	32	98 223	104	113 739	119	150 547	161	112	37.
57 853	53	35	65 188	56	38	100 140	95	121 183	114	140 027	128	101	38.
25 688	41	15	53 285	80	53	59 701	94	97 365	150	54 500	87	87	39.
31 514	43	19	35 807	48	21	71 583	99	84 061	114	173 250	238	218	40.
98 849	103	70	117 585	117	76	114 827	121	132 118	136	138 807	145	44	41.
28 639	67	31	23 671	53	14	50 610	121	52 497	124	72 384	170	85	42.
89 003	61	28	105 613	74	36	143 931	98	196 672	133	156 860	108	39	43.
376 210	92	68	444 827	107	80	518 467	126	679 324	163	503 172	122	76	44.
29 580	38	25	35 568	44	30	74 564	96	93 258	118	51 259	66	66	45.
343 963	155	126	207 906	93	62	370 590	168	242 433	108	514 858	232	167	46.
127 382	62	49	151 676	71	56	205 444	99	293 090	140	379 837	186	174	47.
28 994	64	43	35 538	68	47	49 335	114	61 122	138	-	-	-	48.
58 443	47	29	77 026	55	37	110 553	99	144 937	122	183 549	148	144	49.
28 021 678	192	175	33 613 427	220	201	32 515 755	234	39 851 171	280	33 950 060	233	140	
40 070	57	38	35 403	50	28	71 389	105	74 640	112	52 032	74	69	1.
131 365	49	33	159 270	59	40	274 611	103	362 326	137	287 312	108	64	2.
69 883	53	25	86 562	64	33	112 877	88	151 639	117	250 756	191	181	3.
3 848 712	152	137	3 606 244	207	191	4 325 782	183	4 423 990	264	4 610 926	458	326	4.
150 945	65	43	165 159	70	45	255 617	113	314 375	136	104 644	45	45	5.
22 656	44	29	32 731	60	45	44 819	97	67 749	143	69 788	136	129	6.
57 186	55	41	59 911	58	42	106 199	105	130 644	128	41 796	40	40	7.
196 768	77	63	238 675	91	74	311 493	128	389 259	156	523 199	206	100	8.
116 137	58	43	114 836	54	38	213 479	110	250 995	126	299 950	151	58	9.
35 602	47	28	46 350	59	38	75 541	101	97 259	129	18 321	24	18	10.
160 020	71	56	178 980	73	54	222 520	105	295 742	135	340 480	151	86	11.
343 670	84	66	358 033	83	64	534 907	136	608 226	153	594 720	146	58	12.
183 102	52	36	267 417	74	56	390 732	115	547 793	157	871 413	250	149	13.
87 111	56	38	94 360	57	39	154 625	104	194 903	129	78 160	50	39	14.
47 718	83	58	43 000	71	45	67 664	117	78 587	140	89 275	155	119	15.
1 225 121	139	119	1 350 320	146	124	1 476 736	173	1 615 279	186	3 532 476	400	258	16.
98 707	63	45	100 041	58	40	147 909	102	182 709	123	361 912	231	199	17.
421 375	80	63	539 400	98	80	634 886	124	861 802	164	593 801	112	79	18.
50 492	56	42	47 275	52	36	86 987	99	104 640	118	99 883	111	85	19.
93 967	59	39	102 249	62	41	152 408	100	185 737	119	151 412	95	90	20.
2 275 592	322	308	2 600 750	331	316	3 345 773	352	2 704 710	383	984 284	139	96	21.
557 758	109	91	630 026	120	100	750 471	152	882 183	175	431 480	84	28	22.
650 744	133	118	730 642	142	124	924 424	200	933 943	195	1 377 928	282	186	23.
24 924	41	26	25 914	42	26	60 722	102	69 975	116	50 662	83	49	24.
87 515	55	37	81 343	51	31	156 547	98	184 888	115	35 050	22	22	25.
464 760	176	157	480 384	169	150	494 378	193	519 462	199	469 070	177	145	26.
45 452	45	28	59 946	58	39	87 852	91	124 044	127	128 339	126	123	27.
12 035	38	20	13 122	40	21	33 429	109	39 825	131	44 168	140	123	28.
150 503	63	49	199 620	81	65	251 592	109	349 757	150	230 181	97	86	29.
46 426	46	26	50 445	49	27	96 117	97	107 402	107	61 225	60	50	30.
53 123	44	25	58 740	49	30	99 832	88	122 114	105	89 925	74	67	31.
69 312	49	30	71 663	49	28	143 775	101	171 386	119	89 062	62	59	32.
24 361	38	20	32 011	49	29	60 861	100	80 772	132	77 873	122	76	33.
450 008	76	61	525 723	87	70	750 317	132	932 366	161	2 323 537	392	122	34.
464 816	554	534	16 591 495	607	586	14 788 447	596	17 060 005	667	6 396 668	245	81	35.
248 856	87	70	301 756	100	82	366 037	130	491 135	171	220 700	77	63	36.
34 766	45	17	38 277	50	18	67 417	92	82 112	112	38 710	50	50	37.
73 864	44	28	82 798	48	30	173 009	102	217 793	130	160 899	96	82	38.
631 157	141	121	1 049 011	227	205	682 617	163	1 132 693	265	455 603	102	84	39.
275 099	61	44	363 545	78	60	520 957	119	706 312	158	312 440	69	69	40.

Regierungsbezirk Nordwürttemberg

Kreis Gemeinde	Gemeindesteuerereinnahmen 1961					Realsteuerbesitz 1961			Realsteueraufbringungskraft 1961	
	insgesamt	je Einw.	darunter			Grundsteuer		Gewerbesteuer	insgesamt	darunter aus Gewerbesteuer
			Grundsteuer		Gewerbesteuer	A	B			
			A	B				%		
1	2	3	4	5	6	7	8	9	10	
Landkreis Crailsheim	7 854 726	124	1 678 170	870 767	5 142 471	239	189	308	108	71
1. Amlishagen	15 861	51	9 383	2 477	3 775	240	200	300	40	6
2. Bächlingen	33 112	78	27 129	2 385	3 151	230	200	300	65	6
3. Bartenstein, Stadt	41 267	62	6 023	12 292	21 958	240	200	300	54	27
4. Beimbach	32 003	68	28 159	1 827	1 590	250	200	300	53	2
5. Billingsbach	114 272	169	38 534	4 887	70 092	250	200	300	143	92
6. Blaufelden	212 408	106	43 936	32 826	133 154	250	200	300	95	61
7. Brettheim	79 714	90	41 331	10 332	27 520	230	200	300	77	26
8. Crailsheim, Stadt	3 529 692	245	52 973	383 474	2 991 896	210	180	310	226	190
9. Dünsbach	37 318	63	16 422	6 650	13 411	240	200	300	49	15
10. Ellrichshausen	46 556	45	22 394	7 250	15 814	240	200	320	33	8
11. Ettenhausen	20 946	67	16 123	1 770	2 618	250	200	300	53	8
12. Gaggstatt	54 390	80	22 260	4 961	26 712	250	200	300	65	31
13. Gammesfeld	56 750	109	40 478	2 468	13 389	357	200	300	70	23
14. Gerabronn, Stadt	306 701	146	18 675	65 315	216 747	240	200	320	127	86
15. Goldbach	30 531	61	16 816	4 597	8 878	240	200	320	43	6
16. Gröningen	103 961	90	45 911	7 889	49 479	240	210	300	73	35
17. Gründelhardt	99 269	74	51 890	5 591	40 225	230	180	300	60	23
18. Hausen am Bach	27 518	64	25 237	1 322	598	230	200	300	53	1
19. Hengstfeld	48 698	70	27 983	4 571	15 640	250	200	300	55	17
20. Herrentierbach	32 315	68	24 552	1 302	5 973	240	200	300	56	11
21. Honhardt	105 442	62	69 697	6 323	27 724	250	210	320	43	8
22. Hornberg	9 019	51	4 611	2 924	1 307	250	200	300	38	0
23. Jagstheim	94 392	71	40 634	8 662	44 086	220	180	310	56	22
24. Kirchberg an der Jagst, Stadt	167 625	122	13 166	28 409	122 744	250	200	300	111	82
25. Langenburg, Stadt	297 274	179	37 211	24 710	227 996	220	200	300	160	125
26. Lautenbach *	49 491	55	19 781	4 871	23 582	250	200	320	43	20
27. Lendsiedel	81 989	86	48 340	6 617	26 003	240	210	300	68	21
28. Leukershausen	33 211	58	21 503	3 231	7 763	240	200	320	42	5
29. Leuzendorf	55 979	95	42 421	1 772	11 351	240	200	300	78	17
30. Mariäkappel	34 742	59	24 095	3 702	6 288	240	200	320	43	2
31. Marktlustenau	54 152	49	36 539	4 040	12 893	260	230	320	35	5
32. Matzenbach	53 138	54	16 143	11 204	24 288	240	200	300	42	17
33. Michelbach an der Heide	38 119	66	27 964	2 096	7 634	240	200	300	48	5
34. Michelbach an der Lücke	65 192	125	9 166	8 174	47 202	220	190	300	112	76
35. Oberspeltach	43 505	92	35 286	1 855	5 749	240	200	320	71	7
36. Onolzheim	106 093	91	32 235	11 826	60 798	240	200	320	73	40
37. Rechenberg	14 995	41	10 478	1 591	2 524	240	220	300	32	4
38. Reubach	36 221	80	23 181	1 222	11 551	240	200	300	67	23
39. Riedbach	75 117	195	28 700	2 135	43 969	250	200	300	164	102
40. Roßfeld	64 747	70	30 429	3 383	27 372	200	160	300	57	20
41. Rot am See	124 265	73	29 845	22 619	70 636	220	190	300	62	32
42. Ruppertshofen	26 358	67	22 842	2 010	1 301	240	200	300	54	2
43. Satteldorf	196 247	128	37 801	20 203	136 810	220	190	300	110	74
44. Schmalfelden	30 171	61	23 867	2 076	3 882	240	200	300	48	5
45. Schrozberg	327 172	144	41 917	38 985	243 370	220	180	300	130	93
46. Simprechtshausen	17 595	63	15 367	1 735	358	250	200	290	50	1
47. Spielbach	60 631	94	45 892	3 504	10 653	240	200	300	78	15
48. Stimpfach	65 451	53	23 909	6 738	34 455	240	200	300	40	18
49. Tiefenbach	63 086	67	30 317	4 262	27 792	250	200	300	46	16
50. Triensbach	47 281	91	27 851	1 629	17 470	250	200	300	70	25
51. Unterdeufstetten	65 882	47	9 128	18 862	35 145	240	200	320	34	14
52. Waldtann	65 657	80	39 945	6 516	18 275	240	200	320	63	15
53. Wallhausen	57 726	66	25 806	8 880	22 772	250	200	300	53	19
54. Weipertshofen	24 909	53	19 179	3 560	1 688	220	200	320	44	1
55. Westgartshausen	54 826	66	32 838	2 856	18 361	240	200	320	45	10
56. Wiesenbach	126 498	118	50 808	12 664	62 307	240	200	310	99	49
57. Wildenstein *	68 499	64	26 315	9 785	30 826	240	200	320	48	19
58. Wittenweller	28 747	101	26 754	932	926	240	200	300	81	3
Landkreis Eßlingen	45 431 968	229	1 319 939	4 186 735	39 288 491	195	170	283	215	183
1. Aichelberg	120 763	127	19 179	7 103	93 716	300	200	300	94	72
2. Aichschieß	98 277	101	19 541	12 912	64 134	250	220	300	69	39
3. Altbach	2 656 988	637	44 506	30 534	2 578 478	130	90	280	615	582
4. Baltmannsweiler	129 608	76	17 234	14 428	95 576	200	170	300	48	27
5. Berkheim	517 591	112	25 346	65 503	423 591	200	170	300	81	58
6. Bernhausen	605 901	102	45 539	108 551	436 816	250	210	300	95	70
7. Bonlanden auf den Fildern	267 019	74	22 216	52 340	188 854	210	180	300	48	25
8. Deizisau	990 703	245	448 494	93 595	446 042	200	170	300	116	79
9. Denkendorf	986 350	154	35 695	90 299	842 751	180	150	300	136	109
10. Echterdingen	1 070 474	163	40 831	118 914	817 247	180	150	300	133	100
11. Eßlingen am Neckar, Stadt	23 100 307	278	136 945	2 505 669	20 101 576	200	180	280	274	236
12. Harthausen	131 958	83	12 566	18 093	99 825	200	170	300	60	37
13. Hegenlohe	48 134	101	13 761	5 019	28 999	240	180	300	69	33
14. Hochdorf	194 948	80	21 899	29 286	142 304	200	170	300	52	28
15. Hohengehren	68 571	70	18 215	6 149	43 692	210	170	300	41	16
16. Kennat	293 345	102	15 778	40 811	234 566	200	170	280	83	60
17. Köngen	1 054 194	178	38 177	76 074	934 254	190	180	300	156	133
18. Nellingen auf den Fildern	973 822	118	35 340	104 760	827 060	200	170	300	94	74
19. Neuhausen auf den Fildern	675 367	116	43 060	89 280	525 468	200	170	300	89	64

* Vergleich mit 1950 wegen Gebietsänderung gestört.

Realsteuerkraft						Steuerkraftsumme				Schulden am 31. 12. 1961			Nr. der Gemeinde										
1961			1962			1961		1962		insgesamt	je Einwohner	darunter											
insgesamt	je Einw.	darunter aus Gewerbesteuer	insgesamt	je Einw.	darunter aus Gewerbesteuer	insgesamt	je Einw.	insgesamt	je Einw.			ohne Wirtschaftsunternehmen und ohne Wohnungsbau											
DM																							
11	12	13	14	15	16	17	18	19	20	21	22	23											
4	570	135	72	47	5	633	188	88	59	7	749	496	121	9	596	193	150	14	925	487	236	177	
	11	852	38	12	12	318	39	11	11	32	080	100		43	174	135		83	757	269	269	1.	
	19	186	45	6	20	781	49	4	4	40	126	95		50	208	121		101	981	241	227	2.	
	24	488	37	19	31	418	47	28	28	67	621	97		88	586	129		38	927	59	59	3.	
	17	384	37	4	19	322	40	3	3	47	393	96		57	567	120		182	917	388	332	4.	
	62	359	92	47	84	127	125	73	73	72	567	102		96	431	139		130	993	193	175	5.	
	180	967	91	66	222	110	110	83	83	250	700	126		310	541	155		452	471	227	203	6.	
	56	886	64	31	63	271	70	33	33	82	265	91		97	918	108		158	448	178	158	7.	
1	751	172	123	103	2	351	907	162	139	2	419	370	171	3	116	862	220	4	865	364	338	229	8.
	26	673	45	20	27	021	44	17	17	57	980	94		68	834	113		111	742	189	80	9.	
	32	460	31	16	31	911	30	12	12	97	212	94		118	810	112		274	503	264	124	10.	
	11	606	37	8	12	956	41	8	8	30	886	98		38	858	125		28	900	93	51	11.	
	32	148	47	22	42	560	64	35	35	77	287	107		93	824	127		34	872	51	51	12.	
	28	933	55	19	37	311	71	30	30	51	162	97		65	749	125		148	003	283	184	13.	
	199	529	95	67	249	521	116	86	86	262	454	127		326	588	154		734	194	349	326	14.	
	19	437	39	17	20	372	39	14	14	52	181	104		60	618	120		52	181	168	120	15.	
	61	393	53	25	76	967	67	34	34	97	953	84		132	279	115		292	829	253	138	16.	
	62	988	47	21	68	701	51	22	22	126	130	95		160	122	119		313	284	232	135	17.	
	17	093	40	5	18	480	44	4	4	41	551	96		50	499	117		87	687	205	192	18.	
	24	374	35	9	32	584	47	18	18	64	797	86		84	716	113		107	725	154	132	19.	
	20	791	44	6	25	089	54	10	10	42	835	92		55	380	120		116	009	245	198	20.	
	69	182	41	12	80	659	47	15	15	168	507	98		202	676	119		348	799	205	172	21.	
	5	272	30	5	6	833	36	10	10	18	178	106		22	282	131		7	383	42	42	22.	
	63	968	48	25	74	900	56	31	31	134	208	104		163	399	125		163	025	122	122	23.	
	117	529	85	66	142	817	100	79	79	179	193	122		211	921	144		68	536	50	50	24.	
	193	474	117	87	242	156	147	114	114	229	200	140		278	933	169		496	409	299	178	25.	
	27	146	30	15	36	123	40	23	23	81	077	86		106	651	114		115	412	128	128	26.	
	53	319	56	18	59	778	62	20	20	104	686	102		114	903	114		230	310	241	190	27.	
	18	697	33	9	20	850	36	10	10	51	932	89		66	378	116		162	500	286	185	28.	
	28	724	49	8	32	241	55	9	9	57	116	94		71	767	119		120	124	204	204	29.	
	18	158	31	10	20	504	35	11	11	58	380	99		70	757	121		192	106	328	218	30.	
	32	512	30	9	34	762	31	8	8	104	300	91		131	486	113		207	562	189	175	31.	
	33	131	33	19	37	207	37	21	21	102	099	99		120	616	117		114	244	115	93	32.	
	30	251	53	16	30	198	54	12	12	58	883	101		70	862	124		128	029	223	223	33.	
	38	997	75	52	49	663	96	71	71	60	982	111		74	833	136		20	805	40	40	34.	
	21	895	46	7	24	647	52	7	7	45	630	96		57	186	120		199	464	423	261	35.	
	64	184	55	36	73	766	61	40	40	112	093	100		143	796	127		178	733	154	133	36.	
	17	324	47	19	19	431	53	21	21	35	939	102		45	153	130		56	354	153	149	37.	
	20	810	46	13	26	429	60	22	22	43	394	97		57	013	126		60	067	133	133	38.	
	39	390	102	51	44	929	116	58	58	45	697	121		55	349	146		153	350	397	397	39.	
	84	264	91	23	88	762	89	20	20	259	303	217		275	259	227		23	147	25	25	40.	
	91	381	53	32	109	718	63	39	39	195	920	110		246	462	138		360	022	210	109	41.	
	16	428	42	2	19	900	52	5	5	38	754	97		47	348	121		84	736	216	132	42.	
	147	526	96	72	129	357	83	56	56	184	780	119		189	437	123		269	568	175	74	43.	
	23	558	48	13	22	973	46	7	7	52	885	104		59	848	121		86	438	174	174	44.	
	207	222	91	62	240	018	98	68	68	287	598	126		334	842	146		117	932	491	452	45.	
	11	758	42	1	13	215	47	1	1	26	144	96		32	450	118		24	000	85	85	46.	
	35	770	56	10	41	846	64	14	14	61	256	91		70	744	113		98	277	153	153	47.	
	53	779	44	26	64	142	50	30	30	119	549	98		154	196	124		130	624	106	90	48.	
	34	962	37	18	43	330	46	24	24	87	559	94		113	773	121		130	209	138	105	49.	
	25	333	49	18	27	336	52	18	18	55	140	103		62	502	118		90	310	174	174	50.	
	42	787	31	19	45	254	31	19	19	150	343	102		184	610	123		117	020	84	70	51.	
	35	258	43	14	42	539	52	19	19	72	334	90		91	432	113		147	589	181	108	52.	
	40	493	46	24	44	865	51	26	26	86	405	98		102	996	118		226	382	259	253	53.	
	15	730	33	3	18	322	38	3	3	49	497	104		56	982	120		58	556	124	78	54.	
	29	449	36	13	32	060	38	13	13	77	898	94		94	486	112		133	037	161	125	55.	
	67	422	63	33	80	607	75	42	42	106	522	98		133	589	122		169	983	158	57	56.	
	33	149	31	16	42	854	40	23	23	102	555	96		126	081	118		203	543	190	118	57.	
	18	184	64	7	19	470	70	5	5	29	010	98		35	631	120		81	665	288	288	58.	
30	913	550	156	136	37	441	566	182	160	36	540	205	188	46	064	202	233	40	776	494	205	134	
	64	097	67	54	68	545	67	52	52	113	722	126		140	163	149		465	802	490	408	1.	
	62	331	64	48	71	494	73	52	52	98	781	106		118	404	125		303	515	312	306	2.	

Regierungsbezirk Nordwürttemberg

Kreis Gemeinde	Gemeindesteuereinnahmen 1961					Realsteuerbesätze 1961			Realsteueraufbringungskraft 1961	
	insgesamt	je Einw.	darunter			Grundsteuer		Gewerbesteuer	insgesamt	darunter aus Gewerbesteuer
			Grundsteuer		Gewerbesteuer	A	B			
			A	B						
DM					%			je Einwohner DM		
	1	2	3	4	5	6	7	8	9	10
20. Plattenhardt	351 342	97	34 300	58 673	249 296	190	150	300	83	50
21. Plochingen, Stadt *	3 000 799	264	23 371	226 543	2 713 572	180	150	280	264	233
22. Reichenbach an der Fils *	3 339 053	514	16 356	122 352	3 192 247	150	120	270	532	495
23. Ruit	581 005	138	20 882	83 155	466 230	200	170	300	116	86
24. Schanbach	54 012	73	30 181	3 456	20 000	300	200	300	45	8
25. Scharnhausen	181 224	83	16 963	25 748	135 771	230	200	300	50	31
26. Sielmingen	319 634	91	52 567	46 413	218 709	200	170	300	71	38
27. Stetten auf den Fildern	133 710	52	11 937	17 797	101 601	200	170	300	24	11
28. Thomashardt	38 804	71	16 554	4 998	16 867	240	180	300	42	7
29. Wernau (Neckar)	2 454 667	263	24 403	92 514	2 312 653	150	150	290	243	226
30. Zell am Neckar	993 398	293	18 103	35 766	936 596	180	150	290	269	248
Landkreis Göppingen	39 075 282	193	1 253 136	3 786 212	33 451 260	182	137	288	190	154
1. Adelberg	135 563	111	29 326	13 799	90 392	200	170	300	83	45
2. Aichelberg	36 810	61	9 419	5 062	21 724	200	170	320	34	8
3. Albershausen	239 680	95	22 545	38 409	176 934	200	170	300	65	37
4. Auendorf	37 989	65	12 072	7 070	18 061	220	190	320	45	13
5. Aufhausen	33 099	58	15 716	3 327	13 805	200	170	300	45	11
6. Balereck	29 038	103	10 245	3 230	15 270	230	200	300	74	31
7. Birenbach	36 672	57	6 273	8 024	21 746	220	180	300	28	4
8. Böhmenkirch	217 382	84	34 108	28 556	150 022	170	150	290	72	41
9. Börtlingen	80 542	76	29 959	12 001	37 206	220	180	300	47	8
10. Boll	319 445	101	37 902	57 398	222 010	180	150	290	93	54
11. Blinzwangen	74 829	77	16 752	9 085	48 530	180	150	300	51	19
12. Deggingen	369 674	100	15 932	59 848	286 141	180	150	300	93	65
13. Ditzenbach, Bad	95 035	110	13 852	18 025	62 866	200	170	320	91	49
14. Donzdorf *	999 646	160	91 295	56 858	838 960	180	160	290	141	113
15. Drackenstein	14 361	37	8 794	870	4 397	170	150	300	31	2
16. Dürnau	101 011	88	19 152	24 330	56 555	220	180	300	76	36
17. Ebersbach an der Fils	2 855 481	309	27 988	181 047	2 625 016	140	120	260	346	306
18. Eislingen/Fils, Stadt	2 869 983	183	29 885	280 994	2 532 230	180	140	300	174	144
19. Eschenbach	47 073	62	15 334	3 452	27 764	220	190	300	36	13
20. Eybach	158 201	129	9 561	14 349	133 422	180	150	300	100	75
21. Faurndau	1 066 074	186	14 914	130 054	915 537	150	120	280	208	163
22. Gammelshausen	24 951	51	7 842	2 881	14 043	220	190	300	26	5
23. Geislingen an der Steige, Stadt	6 530 409	253	20 400	609 912	5 785 361	150	150	300	246	212
24. Gingen an der Fils	513 712	139	35 718	34 829	438 706	170	140	280	124	98
25. Göppingen, Stadt *	13 241 942	271	77 754	1 316 356	11 557 219	150	130	290	279	232
26. Gosbach	127 083	97	13 202	19 799	92 803	180	150	290	85	51
27. Gruibingen	150 992	108	18 962	12 958	117 621	200	170	300	89	65
28. Hattenhofen	138 992	91	23 407	16 863	97 441	200	170	300	70	41
29. Hausen an der Fils	32 789	59	6 721	4 647	21 106	200	170	300	34	12
30. Heiningen	246 517	98	26 463	27 559	189 646	180	150	290	74	47
31. Hohenstadt	20 767	46	14 718	2 075	3 626	200	170	300	40	3
32. Hohenstaufen	125 235	84	25 810	25 929	71 819	200	170	300	34	15
33. Holzhausen	60 058	64	18 786	8 088	32 462	220	190	300	31	4
34. Kuchen	530 916	125	11 002	41 136	473 017	130	110	270	122	99
35. Mühlhausen im Täle	63 884	84	8 359	8 360	46 535	180	150	280	77	49
36. Nenningen	104 936	83	8 046	10 336	85 936	200	170	300	49	33
37. Oberwälden *	22 758	95	15 533	2 574	4 321	200	170	310	80	2
38. Ottenbach	83 352	65	19 648	8 448	54 289	220	190	300	33	12
39. Rechberghausen	275 430	81	15 541	48 000	208 735	200	170	310	48	26
40. Reichenbach im Täle	61 369	59	11 340	7 311	42 013	220	180	300	37	19
41. Reichenbach unter Rechberg *	41 059	65	17 800	3 412	19 196	200	170	300	44	10
42. Roßwälden	47 952	65	14 980	7 461	24 940	200	170	300	44	12
43. Salach	1 416 263	221	11 869	112 061	1 284 778	140	120	260	247	213
44. Schlat *	84 808	69	27 342	11 131	45 580	200	170	300	43	10
45. Schlierbach	182 202	88	32 719	27 348	120 232	170	150	290	71	34
46. Schnittlingen	17 942	55	10 557	1 178	5 990	200	170	300	38	3
47. Sparwiesen	46 768	59	9 920	6 159	30 163	200	170	300	33	11
48. Steinenkirch	21 629	57	14 238	1 203	5 963	200	170	290	47	7
49. Stötten	20 438	75	13 440	1 083	5 788	200	170	300	59	6
50. Süßen	2 214 791	311	45 176	188 039	1 965 980	150	130	280	329	277
51. Treffelhausen	36 393	51	9 550	3 582	22 433	180	150	300	31	10
52. Überkingen, Bad	141 149	111	11 086	19 833	108 623	150	100	275	118	73
53. Uhingen	1 661 008	207	22 116	107 589	1 519 473	150	120	290	204	176
54. Unterböhringen	32 504	40	11 870	2 965	17 304	200	170	300	26	7
55. Wäschenbeuren	201 777	89	37 022	33 608	128 806	200	170	320	57	23
56. Wangen	149 935	77	17 078	27 525	103 588	200	170	300	44	18
57. Weiler ob der Fils	28 010	54	8 792	3 389	15 319	220	190	300	24	2
58. Weiler ob Helfenstein	30 311	93	15 275	3 458	11 191	240	190	300	65	15
59. Weißenstein, Stadt	105 257	89	26 305	17 052	60 758	190	150	290	73	28
60. Wiesensteig, Stadt	266 195	111	15 333	26 677	214 312	160	120	290	103	76
61. Winzingen *	43 561	54	8 164	5 425	29 439	200	170	300	25	7
62. Zell unter Aichelberg	111 650	98	22 228	12 185	76 117	200	170	320	71	38
Landkreis Heidenheim	21 226 054	187	1 176 683	2 195 405	17 557 661	180	150	284	187	148
1. Auernheim	36 189	61	19 660	3 482	12 454	220	190	300	45	10
2. Ballmertshofen	30 147	70	14 823	7 193	7 543	220	180	300	57	6
3. Bergenweiler	18 000	65	7 938	2 039	7 743	200	170	300	42	6
4. Bissingen ob Lontal	37 884	81	23 833	3 215	10 728	220	190	300	63	11
5. Bolheim	471 205	163	52 462	36 626	379 885	160	140	290	148	107

* Vergleich mit 1950 wegen Gebietsänderung gestört.

Regierungsbezirk Nordwürttemberg

Realsteuerkraft						Steuerkraftsumme				Schulden am 31. 12. 1961			Nr. der Gemeinde
1961			1962			1961		1962		insgesamt	je Einwohner	darunter	
insgesamt	je Einw.	darunter	insgesamt	je Einw.	darunter	insgesamt	je Einw.	insgesamt	je Einw.			insgesamt	
		aus Gewerbesteuer			aus Gewerbesteuer					insgesamt			
DM													
11	12	13	14	15	16	17	18	19	20	21	22	23	
246 817	68	52	290 948	75	58	465 046	127	582 750	157	270 238	74	71	20.
2 206 721	194	173	2 601 560	225	194	2 408 912	215	2 820 350	256	2 687 159	237	161	21.
2 888 573	445	423	3 403 930	501	478	2 966 695	468	3 508 709	541	1 470 093	226	146	22.
338 749	80	64	410 874	89	73	511 256	130	648 879	157	624 210	148	145	23.
45 895	59	40	41 120	56	33	80 995	113	93 721	128	309 831	416	387	24.
114 543	53	38	129 338	56	39	246 841	111	300 574	130	170 845	78	68	25.
210 555	60	43	238 583	64	46.	368 923	108	504 400	144	456 329	130	129	26.
98 556	38	29	112 485	42	31	322 282	127	372 330	143	159 347	62	62	27.
24 657	45	21	30 115	56	28	48 487	100	61 317	120	98 840	181	97	28.
1 375 832	147	135	2 449 025	248	235	1 485 296	167	3 265 772	360	3 380 595	362	194	29.
496 995	146	128	871 973	240	218	534 918	164	924 218	280	395 665	117	91	30.
31 695 012	157	133	33 622 444	163	137	37 029 823	186	41 004 064	204	45 853 894	227	126	
86 164	71	43	102 820	82	53	127 680	101	179 930	142	134 038	110	102	1.
33 475	56	36	30 658	49	28	64 117	111	73 471	125	34 500	58	58	2.
173 335	68	51	206 881	80	61	271 781	109	363 763	145	862 430	340	113	3.
21 698	37	16	25 655	44	20	45 612	80	57 908	102	60 150	103	60	4.
28 650	50	26	34 964	60	33	62 772	110	77 253	136	47 500	83	83	5.
20 115	71	36	21 678	78	37	28 633	102	32 848	119	24 195	85	85	6.
27 647	43	27	29 367	44	27	60 334	93	71 802	113	89 827	139	123	7.
185 876	72	55	189 909	72	53	310 037	120	355 562	138	94 093	36	36	8.
54 032	51	27	59 792	55	28	102 737	100	123 311	118	91 267	86	72	9.
315 809	99	75	311 543	93	68	454 137	143	495 856	154	321 893	101	93	10.
62 168	64	41	74 769	74	49	100 053	105	122 732	128	81 288	84	84	11.
276 401	75	59	314 578	83	66	441 796	117	586 764	154	216 813	59	59	12.
61 091	71	50	90 886	96	74	83 695	106	116 766	144	135 369	157	150	13.
676 636	108	88	888 275	140	119	893 564	143	1 206 434	193	396 921	64	24	14.
17 946	46	26	17 461	47	23	41 833	108	48 705	121	2 400	6	6	15.
74 101	65	43	73 891	58	37	118 380	105	106 101	91	255 358	223	201	16.
2 525 883	273	248	2 494 500	264	237	2 642 831	294	2 645 760	289	977 811	106	23	17.
1 854 332	119	95	2 363 293	147	122	2 479 807	161	3 070 021	198	2 623 074	168	89	18.
35 183	46	26	40 078	52	30	77 982	110	93 901	128	114 906	152	141	19.
101 549	83	66	113 710	93	74	143 201	120	137 930	113	97 736	80	31	20.
979 230	171	151	754 334	126	105	1 048 437	185	846 386	146	795 155	139	71	21.
24 202	50	26	27 664	55	28	49 759	105	61 229	125	19 246	40	33	22.
4 488 852	174	150	4 930 289	188	163	4 882 006	192	5 742 319	222	5 934 592	230	178	23.
469 310	127	109	550 006	150	129	566 356	156	703 355	192	736 824	199	120	24.
11 972 912	245	214	11 742 138	240	206	12 801 507	265	12 821 757	265	22 701 407	464	218	25.
83 603	64	46	103 651	78	59	125 943	92	167 393	121	112 000	85	85	26.
102 370	73	54	106 031	77	53	159 401	118	167 771	127	61 989	44	37	27.
101 153	67	45	123 456	79	56	174 782	117	204 030	134	241 200	159	159	28.
26 545	48	31	26 423	46	29	59 204	111	65 050	122	38 700	70	25	29.
188 472	75	54	202 990	77	56	282 300	114	349 892	140	212 094	85	56	30.
15 845	35	10	17 306	39	10	45 825	98	57 295	123	76 276	168	168	31.
89 114	60	36	94 881	62	36	156 749	106	179 898	122	253 053	169	145	32.
41 644	44	24	49 951	49	28	83 812	89	118 078	122	56 474	60	38	33.
467 217	110	92	525 303	120	100	558 181	133	707 921	166	165 941	39	27	34.
83 953	111	92	98 207	124	104	92 316	123	111 980	146	-	-	-	35.
74 077	58	46	85 954	66	52	132 329	105	152 740	122	207 080	163	145	36.
16 714	70	19	17 479	72	16	26 318	111	30 194	127	44 000	184	176	37.
68 638	53	37	78 432	62	44	126 695	101	168 496	133	237 356	184	158	38.
200 953	59	45	228 615	63	48	384 442	115	473 779	137	740 585	216	114	39.
66 076	63	48	77 213	73	55	104 644	99	143 566	136	147 252	141	129	40.
27 529	43	20	32 988	45	21	57 862	91	77 025	113	97 800	154	125	41.
36 111	49	27	38 328	47	25	70 269	98	81 481	112	171 669	231	162	42.
1 104 040	172	147	1 565 668	237	211	1 185 798	184	1 672 647	257	970 482	151	85	43.
64 530	52	30	75 301	59	35	119 482	99	150 314	124	115 373	94	94	44.
137 857	67	45	181 694	84	61	206 890	101	292 591	138	99 438	48	43	45.
15 400	47	16	15 777	47	14	43 885	123	48 682	143	55 080	167	25	46.
39 423	50	33	41 405	49	31	83 530	110	85 553	110	138 091	175	175	47.
18 915	50	16	22 441	59	21	38 735	98	51 455	139	53 538	141	46	48.
14 498	54	16	15 764	61	16	27 367	102	33 154	122	44 371	164	149	49.
2 002 257	281	258	1 758 255	234	210	2 092 531	299	1 876 930	265	1 692 438	238	100	50.
32 505	46	28	34 658	48	29	73 612	105	89 090	128	101 436	142	129	51.
90 954	71	47	260 868	210	182	1 071 194	84	279 967	220	127 000	100	-	52.
1 213 353	151	129	1 454 370	175	152	1 315 799	165	1 588 716	196	1 763 103	219	110	53.
36 234	44	23	41 852	50	26	71 776	88	90 778	110	50 569	62	49	54.
136 413	60	39	146 953	63	41	238 878	109	275 002	124	213 603	94	69	55.
108 567	56	39	126 776	65	47	202 232	106	260 924	136	207 191	107	81	56.
21 885	42	26	22 286	42	24	56 405	113	64 905	123	64 792	125	100	57.
17 860	55	17	21 280	31	20	35 755	107	43 957	132	60 716	187	135	58.
86 012	72	44	93 462	78	46	128 923	109	151 096	125	61 667	52	52	59.
199 011	83	63	230 011	95	73	263 332	112	306 467	131	127 093	53	36	60.
32 858	41	28	35 283	41	27	75 725	97	88 362	110	125 750	157	132	61.
65 829	58	35	81 993	73	46	121 845	107	155 021	135	69 901	61	47	62.
21 575 982	190	167	18 047 000	156	131	24 450 005	220	21 799 050	193	35 537 092	313	178	
26 534	45	22	31 396	53	26	57 084	99	73 147	124	81 144	137	132	1.
24 371	57	21	30 571	69	26	49 663	118	60 775	142	96 121	223	187	2.
11 817	43	18	13 612	46	20	30 946	111	36 723	135	10 600	39	39	3.
25 705	55	19	28 357	61	20	45 403	99	53 554	117	89 848	193	193	4.
273 052	94	69	281 063	95	68	358 821	128	357 891	125	606 099	209	97	5.

Regierungsbezirk Nordwürttemberg

Kreis Gemeinde	Gemeindesteureinnahmen 1961					Realsteuerbesitz 1961			Realsteueraufbringungskraft 1961	
	insgesamt	je Einw.	darunter			Grundsteuer		Gewerbesteuer	insgesamt	aus Gewerbesteuer
			Grundsteuer		Gewerbesteuer	A	B			
			A	B				%		je Einwohner DM
1	2	3	4	5	6	7	8	9	10	
6. Brenz	120 838	103	21 310	15 254	82 974	220	190	290	83	48
7. Burgberg	92 646	51	5 646	14 216	70 406	200	170	300	18	5
8. Demmingen	42 065	84	28 030	3 280	10 137	240	210	300	69	13
9. Dettingen am Albuch	141 215	100	38 174	14 660	87 254	220	190	300	74	39
10. Dischingen *	139 516	101	40 379	20 728	76 461	220	190	300	88	38
11. Dunstelkingen *	61 210	128	30 701	4 486	25 501	200	170	300	115	44
12. Eglingen	40 157	63	27 187	5 004	7 184	220	190	300	51	5
13. Fleinheim	31 029	83	19 213	3 470	7 954	200	170	300	63	2
14. Frickingen	44 566	93	21 900	2 284	19 802	210	180	300	75	28
15. Gerstetten	853 254	183	37 919	62 927	743 642	160	140	270	191	160
16. Glengen an der Brenz, Stadt	4 349 044	402	34 411	205 637	4 071 659	150	120	290	421	383
17. Großkuchen	84 879	88	54 801	5 416	24 041	230	200	300	59	3
18. Gussenstadt	204 107	174	18 751	10 432	174 353	180	150	270	175	145
19. Hausen ob Lontal	12 747	77	10 904	977	707	250	220	300	63	4
20. Heidenheim an der Brenz, Stadt	9 808 491	201	119 862	1 379 818	8 140 974	100	150	280	215	169
21. Heldenfingen	65 414	67	31 151	5 165	28 257	220	190	300	42	5
22. Herbrechtingen	1 164 885	180	36 148	91 382	1 015 104	200	170	310	159	136
23. Hermaringen	501 180	258	43 423	42 881	413 042	200	180	290	245	197
24. Heuchlingen	44 239	58	19 629	6 279	18 086	220	190	300	40	8
25. Hohenmemmingen	80 902	67	24 124	7 239	48 592	240	210	300	37	10
26. Hürben	77 117	85	27 399	10 816	35 239	240	210	300	53	14
27. Itzelberg *	64 741	107	9 065	10 019	43 519	200	170	300	75	40
28. Königsbronn *	503 949	118	53 330	65 094	379 181	220	180	300	91	65
29. Nattheim	176 085	75	19 230	13 413	139 583	180	160	300	43	27
30. Niederstotzingen, Stadt	663 074	310	27 623	32 667	600 156	180	160	260	323	288
31. Oberstotzingen	48 124	57	12 564	7 857	27 018	220	190	300	33	10
32. Ochsenberg	25 833	57	12 656	2 724	10 093	200	170	300	37	2
33. Oggenhausen	93 023	101	16 031	10 794	65 763	180	150	300	74	38
34. Sachsenhausen	15 979	69	11 408	5 445	3 818	230	200	300	69	3
35. Sönnstetten	80 122	59	20 085	9 807	49 137	220	200	290	44	22
36. Sontheim an der Brenz	521 440	176	44 329	24 654	442 018	170	150	280	175	144
37. Steinheim am Albuch	379 801	87	89 319	33 801	248 660	180	160	290	67	35
38. Stetten ob Lontal	33 959	80	14 058	4 915	14 450	220	190	300	52	11
39. Trugenhofen	24 296	76	10 848	10 548	2 680	220	190	300	70	3
40. Zang	42 702	82	26 359	3 661	11 863	200	170	300	62	4
Landkreis Heilbronn	21 430 676	132	2 819 155	2 381 127	15 954 291	203	170	298	116	81
1. Abstatt	47 177	45	24 763	8 652	13 332	220	190	300	39	8
2. Affaltrach	218 936	133	20 293	19 731	177 354	220	190	300	105	82
3. Auenstein	62 288	58	20 393	11 843	29 367	220	180	300	47	15
4. Bachenuau	24 130	57	13 553	2 271	8 156	200	170	320	43	2
5. Beilstein, Stadt	252 874	108	50 328	28 923	171 035	220	190	300	89	57
6. Biberach	210 377	103	48 340	25 741	134 975	200	170	300	80	41
7. Bittelbronn	11 182	58	7 954	5 271	2 526	220	190	300	45	4
8. Bonfeld	119 908	100	44 275	13 231	61 136	200	170	300	79	29
9. Botenheim	67 272	74	31 693	9 343	25 347	230	200	350	54	10
10. Brackenheim, Stadt	372 798	122	28 775	49 597	284 534	200	170	300	121	93
11. Brettach	79 454	78	35 199	8 987	32 784	180	150	300	71	22
12. Bürg	55 267	153	14 427	3 032	37 603	130	100	300	158	78
13. Cleebronn	244 766	148	62 224	23 149	157 316	200	170	300	128	78
14. Cleversulzbach	38 196	76	19 226	5 860	12 669	180	170	300	68	10
15. Dahenfeld	37 415	59	17 487	5 158	14 085	200	170	300	42	3
16. Degmarn	35 008	67	13 377	4 700	16 647	220	190	320	43	7
17. Dürrenzimmern	49 983	71	25 916	6 032	17 630	240	200	310	57	12
18. Duttelnberg	115 895	271	18 230	6 508	90 742	150	130	290	262	182
19. Eberstadt	212 616	153	36 799	19 354	154 759	200	180	300	140	96
20. Elbensbach	96 936	220	11 004	7 494	78 124	200	170	300	219	171
21. Eichelberg	26 199	65	17 923	2 947	5 139	220	190	300	53	7
22. Ellhofen	94 618	87	21 954	17 029	53 292	220	190	300	42	17
23. Erlenbach	256 295	85	38 015	19 409	196 944	200	170	300	63	42
24. Eschenau	85 108	59	20 269	11 066	52 430	230	200	300	36	15
25. Flein	246 063	84	43 345	30 694	169 785	220	190	300	58	33
26. Frankenbach	380 266	108	30 439	39 604	305 915	220	190	300	76	55
27. Frauenzimmern	30 226	66	12 101	4 322	13 305	200	170	300	49	14
28. Friedrichshall, Bad, Stadt *	1 686 556	197	49 713	198 314	1 421 710	220	180	300	169	136
29. Fürfeld	50 589	73	23 654	8 511	18 083	200	170	300	61	12
30. Gellmersbach	38 056	76	20 949	4 158	12 616	230	200	300	53	8
31. Gochsen	125 721	133	20 697	10 739	93 798	160	140	270	140	93
32. Grantschen	33 782	67	14 949	5 216	13 433	220	190	300	50	8
33. Gronau	68 566	71	15 273	9 961	42 824	220	200	290	56	31
34. Großgartach	305 406	78	46 230	43 093	206 097	220	190	300	48	25
35. Güglingen, Stadt	282 867	146	29 353	35 279	215 586	200	170	300	135	98
36. Gundelsheim, Stadt	419 285	130	40 136	53 845	319 745	190	160	300	118	81
37. Haberschlacht	13 000	37	7 459	1 148	4 268	190	160	300	30	3
38. Hausen an der Zaber	78 603	68	38 128	6 961	33 251	220	180	310	47	9
39. Höchstberg	51 290	94	17 766	6 483	26 768	220	190	300	74	32
40. Hölzern	16 111	56	8 207	1 695	6 042	210	180	300	37	4
41. Hölzinsülz	25 276	76	16 997	3 257	4 792	230	200	300	59	3
42. Horkheim	128 290	90	28 533	17 725	80 598	230	200	300	62	31
43. Ilsfeld	237 579	97	60 492	30 619	142 169	200	170	300	81	42
44. Jagsthausen	177 579	186	27 797	14 384	132 946	200	170	300	171	124
45. Kirchnhausen	143 078	68	26 693	15 344	100 273	220	200	300	43	24
46. Kleingartach, Stadt	100 798	103	21 739	7 465	71 037	200	170	300	89	58
47. Klingenberg	58 996	54	13 812	13 843	29 938	220	190	300	39	13

*Vergleich mit 1950 wegen Gebietsänderung gestört.

Realsteuerverkraft						Steuerkraftsumme				Schulden am 31. 12. 1961			Nr. der Gemeinde										
1961		1962				1961		1962		insgesamt	je Einwohner	darunter											
insgesamt	je Einw.	insgesamt	je Einw.	insgesamt	je Einw.	insgesamt	je Einw.	ohne Wirtschaftsunternehmen und ohne Wohnungsbau															
DM																							
11	12	13	14	15	16	17	18	19	20	21	22	23											
88	654	76	53	114	604	101	75	113	831	104	157	165	142	41	676	36	36	6.					
72	747	40	31	80	366	44	34	180	608	101	216	883	120	325	962	181	105	7.					
24	037	48	10	28	740	57	13	52	946	107	62	522	127	125	484	250	118	8.					
99	682	71	44	115	088	81	52	165	625	118	189	523	136	220	008	156	156	9.					
78	658	57	32	84	676	59	30	93	670	71	172	850	126	208	148	151	100	10.					
32	257	67	34	33	831	75	39	49	806	107	51	138	123	61	220	128	124	11.					
31	581	50	18	35	122	57	18	61	529	96	78	703	123	69	749	110	81	12.					
21	218	57	17	23	185	60	17	39	280	106	47	160	129	43	141	115	115	13.					
24	879	52	24	31	493	68	34	52	296	106	63	052	130	85	128	178	140	14.					
655	419	141	121	757	898	160	138	710	046	158	831	776	182	702	463	151	131	15.					
2	773	295	237	3	670	462	326	2	896	929	286	3	839	107	360	2	350	453	217	175	16.		
	56	839	59	21	67	719	68	21	95	959	99	116	597	120	112	904	117	108	17.				
	137	114	94	159	703	132	108	150	451	129	177	391	150	100	836	86	75	18.					
	7	328	44	8	773	56	8	15	753	105	21	086	140	27	846	169	169	19.					
13	785	208	283	259	8	484	579	171	146	14	572	103	302	9	520	447	196	24	953	349	511	247	20.
	48	897	50	23	53	166	55	24	94	732	99	109	958	114	15	169	16	16	21.				
	745	367	115	100	849	178	125	108	902	123	144	1	058	055	163	1	407	040	218	166	22.		
	293	755	151	121	384	792	191	158	314	951	162	459	879	232	58	201	30	8	23.				
	41	728	55	30	45	475	59	31	71	163	93	86	132	114	79	526	105	105	24.				
	58	871	49	28	65	645	54	31	133	200	113	151	997	126	135	525	112	84	25.				
	44	963	50	26	51	161	56	30	78	863	88	104	361	115	118	900	131	131	26.				
	35	121	58	39	54	890	82	63	60	635	102	81	053	137	47	152	78	78	27.				
	307	658	72	55	365	964	84	65	601	222	139	672	179	152	1	049	281	246	246	28.			
	154	202	66	49	171	262	69	51	253	897	110	299	390	126	710	962	303	197	29.				
	535	018	250	226	613	465	285	258	558	302	266	644	336	303	298	775	140	96	30.				
	36	070	43	29	44	274	52	36	84	474	101	108	945	130	165	426	196	116	31.				
	19	354	43	20	20	000	44	18	50	502	112	56	789	126	3	276	7	7	32.				
	56	453	62	38	71	003	78	52	91	162	102	113	925	125	80	755	88	30	33.				
	11	658	50	10	13	276	58	12	25	702	107	29	645	124	54	600	235	235	34.				
	98	345	72	53	106	383	75	54	140	479	109	157	770	119	86	702	63	59	35.				
	512	046	173	152	670	199	218	195	550	128	190	715	163	247	135	139	46	41	36.				
	254	385	58	32	308	395	69	41	499	864	117	656	987	152	624	127	143	82	37.				
	26	822	63	32	28	206	65	31	53	671	116	53	671	125	70	804	166	139	38.				
	14	787	46	7	16	459	52	8	45	384	128	51	617	145	68	348	214	194	39.				
	30	087	58	17	32	569	63	17	50	007	98	59	708	116	15	205	29	29	40.				
14	637	601	90	66	17	383	905	105	78	20	917	214	130	25	848	323	160	26	616	125	164	127	
	56	812	54	25	79	221	71	41	105	522	101	138	433	132	114	794	110	101	1.				
	134	834	82	67	166	122	94	78	205	919	135	271	452	165	393	067	238	238	2.				
	54	414	51	23	69	983	63	34	109	119	104	135	480	127	191	391	178	175	3.				
	15	620	37	13	17	519	42	14	38	740	95	49	486	122	36	121	86	76	4.				
	153	036	65	43	192	758	80	55	242	342	112	310	854	141	727	118	311	269	5.				
	123	924	61	41	144	193	67	46	209	207	106	284	918	141	214	088	105	75	6.				
	11	017	57	7	12	467	67	9	20	038	104	25	883	136	10	385	54	27	7.				
	93	672	78	43	103	564	83	45	131	148	107	161	367	132	157	655	131	79	8.				
	44	800	49	19	51	139	56	22	83	016	92	100	585	111	113	383	125	125	9.				
	381	960	125	100	367	333	121	93	476	733	158	430	330	142	472	025	144	140	10.				
	55	723	55	19	67	513	65	25	90	312	88	118	392	114	171	382	169	159	11.				
	47	846	133	82	51	404	142	85	51	858	139	56	911	149	-	-	-	-	12.				
	161	981	98	62	182	962	110	71	252	676	152	252	676	152	216	128	130	99	13.				
	26	901	54	19	27	633	54	15	49	579	98	58	679	117	61	000	122	122	14.				
	26	386	41	16	29	606	45	18	73	669	88	73	567	112	59	823	94	69	15.				
	23	171	44	20	25	372	48	19	49	166	96	61	160	118	85	477	164	156	16.				
	37	196	53	18	42	351	60	20	65	400	94	80	690	116	75	166	107	107	17.				
	68	794	161	110	79	386	194	135	74	037	165	86	106	193	74	063	173	137	18.				
	113	782	82	56	194	057	135	107	140	683	106	215	291	158	133	700	96	96	19.				
	48	936	111	86	61	933	135	108	66	812	159	83	722	198	45	619	103	103	20.				
	16	560	41	8	18	377	43	8	35	726	88	49	436	117	49	792	123	123	21.				
	77	649	55	37	80	801	54	35	147	537	107	175	479	127	399	521	284	197	22.				
	231	343	77	55	261	335	85	60	348	835	116	468	766	155	329	367	110	92	23.				
	66	672	47	29	71	873	50	30	153	901	107	184	081	127	304	498	213	164	24.				
	175	362	60	39	204	556	68	45	309	514	109	393	523	135	390	526	133	130	25.				
	290	055	83	65	318	886	89	70	451	862	130	519	778	149	91	504	26	23	26.				
	21	823	48	22	24	541	54	25	48	030	105	57	833	127	42	762	94	94	27.				
	913	095	106	87	1	243	033	141	119	1	197	678	142	1	712	590	200	1	296	762	151	133	28.
	38	984	56	18	44	302	63	22	69	041	97	82	264	119	13	436	19	-	29.				
	29	199	58	28	33	573	65	32	50	334	99	67	366	133	79	910	159	159	30.				
	132	203	140	106	125	757	131	93	143	358	149	151	705	159	113	008	120	87	31.				
	22	907	45	20	24	806	48	19	47	282	93	56	634	111	76	519	152	119	32.				
	50	616	52	31	61	783	61	39	83	070	86	106	861	111	170	455	176	90	33.				
	246	521	63	42	277	775	70	47	463	853	119	554	990	141	916	754	235	182	34.				
	152	183	79	56	353	269	171	148	216	493	117	439	243	239	593	731	307	225	35.				
	287	047	89	61	305	335	91	62	402	937	126	472	356	146	374	688	116	69	36.				
	12	226	35	6	15	126	45	11	32	333	94	41	730	123	19	731	56	30	37.				
	56	173	49	21	62	422	55	24	111	162	98	137	082	121	87	750	76	76	38.				
	25	243	46	18	26	917	51	18	57	225	104	69	095	123	96	228	176	126	39.				
	12	560	43	16	13	632	45	16	25	546	95	29	840	111	-	-	-	-	40.				
	15	084	45	13	15	942	48	11	34	058	102	43	317	133	67	236	203	203	41.				
	93	685	66	46	106	156	71	50	203	653	141	203	653	141	133	297							

Regierungsbezirk Nordwürttemberg

Kreis Gemeinde	Gemeindesteuereinnahmen 1961					Realsteuerbesätze 1961			Realsteueraufbringungskraft 1961	
	insgesamt	je Einw.	darunter			Grundsteuer		Gewerbesteuer	insgesamt	aus Gewerbesteuer
			Grundsteuer		Gewerbesteuer	A	B			
			A	B						
	DM					%			je Einwohner DM	
1	2	3	4	5	6	7	8	9	10	
48. Kochersteinsfeld	86 632	104	24 598	8 533	52 909	160	120	280	110	55
49. Kochertürn	46 682	70	28 369	4 220	13 408	200	170	300	56	6
50. Lampoldshausen	71 583	86	40 847	6 704	23 068	200	160	300	72	13
51. Lauffen am Neckar, Stadt	1 727 719	202	121 787	182 297	1 391 756	230	180	300	172	134
52. Lehrensteinsfeld	66 213	65	30 404	8 929	26 018	220	190	300	45	6
53. Leonbronn	81 281	129	9 275	3 510	68 258	200	170	300	105	82
54. Löwenstein, Stadt	148 084	87	51 200	14 678	80 659	160	120	290	89	38
55. Massenbach	62 462	67	25 594	12 012	24 284	170	190	300	47	12
56. Massenbachhausen	116 906	80	34 469	16 703	65 001	230	200	300	55	23
57. Meimsheim	226 886	169	23 666	17 695	184 330	140	120	270	168	123
58. Michelbach am Heuchelberg	18 794	49	8 417	2 815	7 372	220	190	300	41	12
59. Möckmühl, Stadt	440 738	146	39 889	54 918	335 002	180	150	290	151	110
60. Neckarsulm, Stadt*	4 281 265	280	35 136	382 121	3 815 060	180	160	300	294	258
61. Neckarwestheim	122 148	86	38 379	12 786	70 504	200	170	300	66	29
62. Neipperg	28 970	58	18 522	2 304	7 864	230	190	320	42	4
63. Neuenstadt am Kocher, Stadt	236 159	143	45 442	49 723	137 359	220	190	310	118	60
64. Neulautern	43 261	111	5 153	6 868	30 830	200	170	300	91	56
65. Niederhofen	34 545	60	14 553	4 500	15 014	200	170	300	45	12
66. Nordhausen	36 743	85	11 493	2 316	22 599	220	190	320	63	32
67. Nordheim	396 650	120	72 721	50 476	268 379	220	190	300	96	62
68. Obereisesheim	149 823	72	29 109	24 621	94 536	200	170	300	43	15
69. Obergriesheim	40 577	67	18 379	5 185	16 667	200	170	300	48	7
70. Ochsenburg	29 623	54	14 906	3 788	10 599	220	190	300	39	7
71. Oedheim	226 282	77	39 791	23 128	161 739	200	170	300	55	32
72. Offenau	147 404	93	22 631	29 922	93 029	220	190	300	69	34
73. Olnhausen	17 579	53	9 647	3 203	4 591	210	180	310	40	2
74. Pfaffenhofen	121 340	96	25 529	12 934	81 579	200	170	300	85	52
75. Roigheim	293 724	188	25 808	29 252	236 576	180	150	290	184	139
76. Schluchtern	420 139	233	21 691	22 423	374 423	200	170	290	206	178
77. Schmidhausen	32 993	58	18 914	4 795	8 964	250	210	320	42	6
78. Schozach	30 575	76	12 357	6 334	11 413	200	170	300	63	13
79. Schwaigern, Stadt	452 805	109	68 988	46 360	330 604	200	170	280	98	67
80. Siglingen	91 825	74	26 848	10 878	52 493	200	170	320	62	29
81. Stetten am Heuchelberg	70 797	58	29 138	11 597	29 495	200	170	300	43	8
82. Stockheim	33 290	61	15 300	4 023	13 675	220	180	300	46	12
83. Sülzbach	47 644	59	12 560	7 783	26 533	220	190	300	36	9
84. Talheim	275 029	111	53 084	36 238	182 465	230	190	310	78	44
85. Tiefenbach	37 780	71	15 724	5 749	16 160	220	190	320	54	16
86. Untereisesheim	74 616	73	11 641	10 463	51 800	220	190	320	42	20
87. Untergriesheim	58 144	90	14 066	11 007	32 696	200	170	300	67	24
88. Untergruppenbach	178 090	83	45 389	25 398	104 874	230	190	300	59	28
89. Unterheinriet	115 688	96	39 829	10 984	63 923	230	210	310	70	33
90. Weiler an der Zaber	30 550	80	8 885	4 488	17 027	200	170	300	68	31
91. Weiler bei Weinsberg	48 436	135	10 976	3 664	33 533	220	190	300	117	76
92. Weinsberg, Stadt	1 209 267	169	101 500	117 692	968 696	180	150	290	155	117
93. Widdern, Stadt	125 671	111	28 872	19 218	76 641	150	130	270	122	61
94. Willsbach	212 779	94	20 698	17 451	172 908	210	180	300	72	54
95. Wimmental	27 144	77	13 580	3 528	9 837	220	190	300	56	12
96. Wimpfen, Bad, Stadt*	541 675	106	49 308	98 615	375 802	200	180	300	86	53
97. Wüstenrot	140 886	85	36 698	20 573	81 833	250	200	300	65	34
98. Zaberfeld	67 857	69	17 501	12 877	36 114	220	190	300	50	21
99. Züttlingen	294 242	313	23 015	19 604	250 487	160	150	300	307	244
Landkreis Künzelsau	4 747 355	153	685 737	415 403	3 599 260	219	177	284	145	109
1. Ailringen	23 850	54	14 761	2 036	6 953	220	180	300	46	11
2. Altkrautheim	19 957	55	7 238	1 348	10 991	220	190	300	42	20
3. Amrichshausen	25 589	75	11 053	1 241	13 110	220	190	320	53	20
4. Aschhausen	32 439	107	14 592	1 101	16 711	220	190	300	93	47
5. Belsenberg	23 904	56	15 367	1 690	6 607	230	200	320	37	3
6. Berlichingen	122 852	148	14 842	11 713	95 249	220	180	300	135	102
7. Bieringen	45 715	44	21 276	10 281	13 701	220	180	320	33	4
8. Buchenbach	52 624	83	25 273	6 461	20 399	220	190	320	71	24
9. Criesbach	31 700	62	11 417	2 100	17 859	200	170	350	35	8
10. Crispenhofen	23 997	51	13 010	1 761	9 131	220	190	300	32	4
11. Diebach	7 056	35	6 154	511	291	250	220	350	28	1
12. Dörrenzimmern	39 463	74	22 348	2 745	14 030	220	190	300	61	19
13. Dörzbach	129 474	102	22 680	17 807	85 248	200	170	310	102	67
14. Eberbach	15 997	76	9 753	1 902	4 107	230	190	320	61	12
15. Eberstal	14 948	42	8 741	1 143	4 944	240	210	320	33	9
16. Hermuthausen	27 789	99	17 717	2 203	7 665	220	190	320	81	17
17. Hohebach	42 514	74	19 563	4 848	17 818	220	190	300	56	17
18. Hollenbach	41 920	79	25 271	2 833	13 464	220	180	300	70	22
19. Ingelfingen, Stadt	455 383	195	14 825	25 723	411 982	200	170	300	181	160
20. Jagstberg	31 806	64	26 853	1 071	3 732	230	200	320	52	5
21. Kocherstetten	41 857	79	15 700	7 726	18 110	220	200	320	59	18
22. Künzelsau, Stadt	2 174 509	278	25 821	170 492	1 951 405	200	170	300	253	222
23. Laibach	13 684	65	9 683	1 435	2 326	230	200	320	47	1
24. Laßbach	41 838	138	27 185	1 719	12 544	230	200	320	111	29
25. Marlach	32 485	67	12 997	3 194	15 954	220	190	330	55	24
26. Meßbach	8 562	54	6 837	435	1 127	220	190	350	43	2
27. Morsbach	39 242	99	5 330	5 192	28 473	220	190	320	72	46
28. Mulfingen	37 828	43	18 145	5 871	13 225	200	170	300	39	11
29. Muthof	24 084	77	14 885	786	8 138	220	190	300	58	14
30. Niedermhall, Stadt	191 250	82	30 774	21 695	137 608	220	190	310	74	52
31. Nitzenhausen	20 519	82	14 503	900	4 931	240	200	320	63	12

*Vergleich mit 1950 wegen Gebietsänderung gestört.

Regierungsbezirk Nordwürttemberg

Realsteuerekraft						Steuerekräftsumme				Schulden am 31. 12. 1961			Nr. der Gemeinde									
1961			1962			1961		1962		insgesamt	je Einwohner	darunter										
insgesamt	je Einw.	darunter aus Gewerbesteuer	insgesamt	je Einw.	darunter aus Gewerbesteuer	insgesamt	je Einw.	insgesamt	je Einw.			ohne Wirtschaftsunternehmen und ohne Wohnungsbau										
DM																						
11	12	13	14	15	16	17	18	19	20	21	22	23										
54	853	66	24	99	283	116	72	80	803	96	134	332	161	12	871	15	-	48.				
32	854	50	16	36	654	55	15	65	236	99	75	256	114	74	582	112	52	49.				
58	640	70	28	59	165	70	23	86	314	106	98	305	120	24	612	229	29	50.				
992	141	116	94	1	151	618	134	109	1	475	895	175	1	295	066	153	830	354	97	86	51.	
45	378	45	19	50	505	49	19	91	893	91	112	913	110	162	049	160	160	160	160	160	52.	
56	816	90	69	55	166	87	63	78	487	125	79	374	128	39	490	63	63	63	63	63	53.	
132	220	78	45	131	029	75	39	205	752	122	215	632	121	132	590	78	72	72	72	72	54.	
50	947	55	27	58	200	63	32	95	204	98	137	307	141	325	473	348	339	339	339	339	55.	
72	923	50	30	77	499	52	31	138	364	97	165	251	112	303	961	208	129	129	129	129	56.	
174	591	130	103	208	237	146	117	189	875	145	228	170	173	19	363	14	14	14	14	14	57.	
14	482	38	17	14	254	36	13	42	641	112	47	858	125	206	184	537	415	415	415	415	58.	
355	623	118	91	295	791	129	97	390	696	133	441	756	148	1	175	061	390	342	342	342	59.	
2	875	672	188	3	542	407	226	198	3	093	698	203	3	990	185	259	360	394	285	191	60.	
109	211	77	46	117	056	82	48	146	343	104	204	933	142	189	616	133	127	127	127	127	61.	
22	510	45	12	26	934	56	17	51	991	105	64	626	127	113	536	226	196	196	196	196	62.	
156	140	94	62	173	938	102	66	194	656	115	240	383	142	753	007	455	280	280	280	280	63.	
29	148	75	52	32	051	79	55	48	170	114	56	782	134	21	875	56	-	-	-	-	64.	
26	847	47	19	33	624	59	28	51	367	87	69	364	118	-	-	-	-	-	-	-	65.	
18	738	44	21	27	678	64	38	45	439	110	58	674	140	65	829	153	153	153	153	153	66.	
273	758	83	62	339	532	101	79	390	915	122	527	818	162	436	080	132	116	116	116	116	67.	
110	937	53	33	121	323	56	34	206	861	99	245	207	115	345	879	165	165	165	165	165	68.	
25	886	43	17	30	119	50	20	57	699	100	71	671	126	67	078	111	111	111	111	111	69.	
23	725	43	22	27	523	49	26	55	608	102	65	685	121	65	900	119	87	87	87	87	70.	
170	431	58	35	227	733	73	48	332	680	115	449	578	155	513	560	174	75	75	75	75	71.	
102	457	65	45	114	928	72	51	181	164	114	224	342	140	257	868	163	72	72	72	72	72.	
13	859	42	13	15	157	46	14	32	350	101	37	530	114	5	307	16	16	16	16	16	73.	
84	391	67	43	107	560	86	58	134	126	107	176	765	141	165	393	131	123	123	123	123	74.	
214	413	137	111	254	941	161	131	233	052	148	284	177	177	263	373	169	111	111	111	111	75.	
276	118	153	133	257	658	143	120	296	434	165	310	945	171	113	004	63	63	63	63	63	76.	
22	367	39	13	24	754	43	14	60	414	108	60	714	106	131	531	230	108	108	108	108	77.	
18	503	46	15	20	384	48	15	42	160	105	52	959	130	31	512	78	78	78	78	78	78.	
342	762	82	59	400	266	95	68	179	275	119	587	654	144	468	147	112	100	100	100	100	79.	
77	498	62	31	84	637	70	35	423	174	99	149	451	121	197	847	159	133	133	133	133	80.	
68	953	56	29	78	714	63	33	117	600	92	158	853	122	113	026	92	54	54	54	54	81.	
25	982	47	19	28	883	53	21	48	408	82	69	200	119	85	916	157	157	157	157	157	82.	
32	024	40	24	37	869	46	29	79	533	102	95	851	122	104	356	130	122	122	122	122	83.	
173	615	70	50	197	939	76	53	268	702	111	340	358	138	323	481	130	129	129	129	129	84.	
22	695	42	19	26	467	48	22	54	582	102	61	922	118	83	205	156	131	131	131	131	85.	
52	335	51	31	61	834	59	37	96	708	93	123	346	119	96	308	95	74	74	74	74	86.	
34	503	53	27	44	403	68	35	67	415	102	83	897	128	90	496	140	116	116	116	116	87.	
135	408	63	42	126	297	57	32	252	025	120	264	991	123	311	867	146	146	146	146	146	88.	
63	082	52	26	75	883	63	33	112	249	95	140	524	116	248	989	207	204	204	204	204	89.	
26	310	73	45	41	232	116	84	41	095	115	58	145	164	39	457	110	110	110	110	110	90.	
20	024	53	27	19	332	50	22	45	722	118	50	418	136	26	134	69	69	69	69	69	91.	
761	459	106	89	854	536	132	110	1	230	908	175	1	478	250	219	1	044	554	146	86	92.	
102	773	91	59	104	358	92	57	139	770	123	148	737	131	59	369	52	30	30	30	30	93.	
140	942	62	42	171	410	72	51	224	279	102	313	057	139	222	147	98	98	98	98	98	94.	
15	132	43	20	15	736	44	19	33	135	93	40	521	111	39	241	111	111	111	111	111	95.	
382	028	75	52	449	555	85	61	523	110	107	730	524	146	1	039	498	203	115	115	115	96.	
88	600	53	31	108	519	65	40	184	265	109	232	903	137	390	670	235	178	178	178	178	97.	
50	513	51	30	58	148	58	34	87	549	90	113	553	114	126	190	129	124	124	124	124	98.	
216	632	230	186	239	569	244	197	227	529	241	213	814	264	113	984	121	64	64	64	64	99.	
2	595	514	84	3	900	480	124	3	897	447	126	5	685	099	183	6	771	990	219	156	156	1.
13	815	31	8	16	559	37	11	35	956	84	49	485	116	73	215	167	153	153	153	153	2.	
10	947	30	11	16	549	45	24	33	868	90	50	429	113	125	855	344	136	136	136	136	3.	
18	924	55	35	17	941	52	29	40	136	122	46	729	143	38	725	113	113	113	113	113	4.	
17	493	58	14	25	330	83	34	29	871	99	44	786	149	74	004	244	244	244	244	244	5.	
13	573	32	10	19	775	47	22	44	234	100	59	943	140	63	680	149	149	149	149	149	6.	
74	221	90	68	83	503	100	74	98	133	120	114	100	136	190	260	230	215	215	215	215	7.	
43	222	42	23	45	684	44	24	107	370	104	120	628	116	110	077	106	101	101	101	101	8.	
35	490	56	27	35	750	56	23	61	824	96	74	911	118	57	257	91	42	42	42	42	9.	
20	912	41	23	25	896	49	30	53	054	103	62	222	122	57	803	112	112	112	112	112	10.	
21	580	46	22	23	002	48	22	54	640	115	65	116	139	108	935	231	99	99	99	99	11.	
4	218	21	1	4	699	23	1	18	796	100	22	535	119	52	343	260	207	207	207	207	12.	
31	940	60	31	37	304	71	38	56	531	107	77	051	146	129	178	242	133	133	133	133	13.	
89	004	70	47	131	834	100	74	119	930	102	173	500	144	236	840	187	143	143	143	143	14.	
9	593	45	15	10	512	50	16	21	629	106	26	280	128	74	131	351	326	326	326	326	15.	
11	735	33	15	11	105	31	11	34	119	99	46	085	136	75	378	214	208	208	208	208	16.	
16	986	61	23	16	805	59	18	31	867	110	37	950	128	66	938	239	222	222	222	222	17.	
30	491	53	25	35	833	63	32	55	328	95	67	982	118	46	643	81	72	72	72	7		

Regierungsbezirk Nordwürttemberg

Kreis Gemeinde	Gemeindesteuereinnahmen 1961					Realsteuerbesitz 1961			Realsteueraufbringungskraft 1961	
	insgesamt	je Einw.	darunter			Grundsteuer		Gewerbe- steuer	insgesamt	darunter aus Gewerbesteuer
			Grundsteuer		Gewerbesteuer	A	B			
			A	B						
	DM					%			je Einwohner DM	
1	2	3	4	5	6	7	8	9	10	
32. Oberginsbach	15 394	48	13 101	749	1 339	240	210	320	37	1
33. Oberkessach	51 203	49	27 292	3 035	19 207	200	170	300	45	17
34. Schönbühl	92 362	212	46 251	6 036	38 973	220	190	300	187	78
35. Sindeldorf	20 705	42	9 363	2 467	8 625	250	220	330	26	6
36. Steinbach	21 430	94	19 422	185	1 748	220	180	320	75	2
37. Unterginsbach	13 264	72	11 798	817	565	250	220	320	55	3
38. Weißbach	614 921	592	4 038	75 544	534 979	200	180	220	798	706
39. Weldingsfelden	21 147	90	18 290	964	1 773	240	200	320	72	3
40. Westernhausen	45 113	52	16 857	4 162	23 684	220	190	320	37	15
41. Zaisenhäuser	16 981	62	14 731	1 481	534	220	190	300	55	2
Landkreis Leonberg	17 000 378	171	651 957	1 315 404	14 730 805	190	164	291	148	124
1. Ditzingen	2 151 962	247	29 770	95 874	2 006 692	160	140	290	219	198
2. Flacht	48 846	44	10 436	9 191	28 728	200	170	300	33	12
3. Friolzheim	122 646	99	12 726	10 374	95 663	190	160	280	75	53
4. Gebersheim	51 957	61	13 800	7 733	29 979	230	200	300	37	11
5. Gerlingen, Stadt	1 811 035	132	44 737	179 382	1 559 580	200	170	300	100	80
6. Hausen an der Würm	37 989	75	6 707	3 950	26 558	200	170	300	52	30
7. Heimerdingen	109 591	77	30 774	15 582	62 669	220	200	300	59	27
8. Heimsheim, Stadt	249 641	131	24 550	16 251	206 824	150	150	300	109	80
9. Hemmingen	151 908	79	27 721	19 569	102 374	210	170	300	54	28
10. Hirschlanden	113 673	95	29 819	10 918	72 043	220	180	300	62	29
11. Höfingen	287 892	85	25 376	43 915	215 641	200	170	300	62	38
12. Korntal, Stadt	1 408 535	166	6 444	231 907	1 149 639	220	190	300	144	111
13. Leonberg, Stadt	5 453 790	268	48 101	277 330	4 978 270	200	170	300	237	217
14. Malmshelm	213 012	75	19 391	24 750	166 552	170	160	290	52	32
15. Merklingen	426 364	137	32 530	29 876	359 020	165	155	280	120	93
16. Münsheim	471 696	315	25 307	18 175	426 615	200	170	270	303	270
17. Münchingen	965 502	200	58 799	59 183	838 826	180	150	290	176	145
18. Münklingen	40 640	59	9 827	3 790	25 886	150	100	250	46	15
19. Perouse	40 625	62	8 960	6 606	24 637	250	200	300	33	11
20. Renningen	587 831	109	55 759	83 282	428 543	180	140	275	95	60
21. Rutesheim	1 131 414	245	8 592	9 327	1 105 139	130	80	260	254	246
22. Schafhausen	93 481	85	19 219	14 269	59 283	230	200	300	58	29
23. Schöckingen	67 612	89	23 767	9 764	33 641	230	200	300	63	21
24. Warmbronn	56 485	68	9 804	6 211	39 590	200	170	300	57	34
25. Weil der Stadt, Stadt	534 918	116	14 656	71 462	436 627	164	152	280	108	80
26. Weissach	195 842	92	29 354	33 288	126 265	200	170	300	70	37
27. Wimsheim	175 491	128	25 031	23 445	125 521	250	180	300	103	68
Landkreis Ludwigsburg	47 037 833	193	1 477 049	4 394 511	40 477 524	182	143	287	184	150
1. Aldingen *	418 789	125	23 382	68 035	322 329	190	160	300	92	58
2. Asperg, Stadt	1 528 659	178	17 427	151 688	1 340 868	140	120	270	182	147
3. Beihingen am Neckar	544 399	180	20 678	42 277	479 170	180	150	300	149	120
4. Benningen	354 612	126	14 331	37 840	300 280	180	140	290	107	81
5. Besigheim, Stadt	1 285 809	190	29 767	127 277	1 106 425	150	140	290	183	148
6. Bietigheim, Stadt *	4 525 514	272	49 618	388 477	4 027 395	120	100	285	295	240
7. Bissingen an der Enz *	1 343 282	182	34 318	105 383	1 189 879	160	140	290	164	137
8. Bönnigheim, Stadt	844 314	194	55 562	61 763	720 711	160	150	280	189	152
9. Erdmannhausen	322 997	118	28 150	37 106	255 630	200	170	300	93	66
10. Erlligheim	61 795	55	18 332	6 422	36 381	200	170	300	37	13
11. Freudental	79 241	83	13 273	23 514	41 715	220	190	320	55	14
12. Geisingen am Neckar	145 442	106	17 222	22 387	104 583	220	180	300	74	44
13. Gemmrigheim	513 485	200	21 027	48 200	443 289	170	150	275	199	162
14. Großbottwar, Stadt	351 212	104	45 429	40 524	255 194	190	160	300	87	58
15. Großsachsenheim	245 060	106	32 279	27 282	181 659	180	150	300	86	54
16. Großsachsenheim, Stadt	1 636 647	376	23 504	38 801	1 564 819	160	120	270	376	354
17. Hessigheim	137 537	100	34 475	18 040	83 978	200	170	300	81	40
18. Heutingsheim *	273 018	104	15 278	38 464	212 965	200	170	300	77	53
19. Hochberg	113 468	75	5 944	18 683	87 071	180	160	290	52	31
20. Hochdorf	71 781	84	10 523	6 371	54 310	200	170	300	58	37
21. Höpfigheim	67 642	78	18 467	7 280	40 985	220	190	320	52	24
22. Hofen	27 041	65	7 737	2 370	16 649	200	170	300	42	20
23. Hof und Lembach	24 828	56	10 688	2 505	11 327	220	180	300	35	5
24. Hohenstein	56 626	126	11 509	6 834	37 841	200	170	300	109	68
25. Kirchheim am Neckar	608 688	167	40 563	68 820	488 742	180	150	290	150	110
26. Kleinbottwar	99 319	101	39 658	15 004	43 880	200	170	300	78	19
27. Kleiningersheim	67 526	107	13 775	8 888	44 278	220	180	300	75	38
28. Kleinsachsenheim	143 178	79	26 102	16 142	99 837	220	180	300	45	22
29. Kornwestheim, Stadt *	4 967 855	189	33 111	541 555	4 342 344	170	150	300	185	153
30. Löchgau	185 632	67	31 895	42 360	109 025	200	170	300	46	15
31. Ludwigsburg, Stadt *	17 547 122	239	90 771	1 625 302	15 474 430	170	150	285	234	201
32. Marbach am Neckar, Stadt	2 192 696	231	43 044	168 396	1 944 490	170	140	300	204	172
33. Markgröningen, Stadt	867 253	124	68 866	103 546	683 160	200	170	290	106	79
34. Möglingen	315 725	84	48 992	31 385	233 305	180	160	290	63	37
35. Mundelsheim	270 846	127	54 863	36 370	178 381	120	180	300	105	62
36. Murr	356 351	162	24 776	40 146	289 949	180	130	270	161	119
37. Neckargröningen	163 470	121	18 191	21 716	118 469	220	180	300	85	54
38. Neckarrems	306 886	170	23 228	25 406	256 728	195	170	290	135	105
39. Neckarweihingen	747 249	204	37 224	23 643	683 657	130	130	280	185	163
40. Oberstenfeld	276 276	125	50 857	44 000	179 475	200	170	300	116	68
41. Ottmarsheim	41 887	65	15 535	5 296	20 411	170	150	300	50	10
42. Pleidelsheim	368 934	162	23 946	23 734	319 952	200	170	300	139	116
43. Poppenweiler	170 260	77	34 294	32 580	102 123	220	190	300	50	19
44. Schwieberdingen	367 488	105	70 559	38 509	245 015	220	180	300	72	42

Regierungsbezirk Nordwürttemberg

Realsteuerekraft						Steuerekräftsumme				Schulden am 31. 12. 1961			Nr. der Gemeinde												
1961			1962			1961		1962		insgesamt	je Einwohner	darunter													
insgesamt	je Einw.	darunter	insgesamt	je Einw.	aus Gewerbesteuer	insgesamt	je Einw.	insgesamt	je Einw.			insgesamt		je Einwohner	ohne Wirtschaftsaufnehmer und ohne Wohnungsbau										
		aus Gewerbesteuer			insgesamt																				
DM																									
11	12	13	14	15	16	17	18	19	20	21	22	23													
8	357	26	1	10	171	32	4	29	233	96	33	527	109	24	325	76	31	32.							
53	331	51	28	54	487	54	27	95	679	92	110	303	105	131	236	127	123	33.							
41	122	94	25	71	869	177	96	57	039	127	94	264	215	24	180	55	55	34.							
12	709	26	12	14	838	30	15	49	332	102	60	521	123	60	289	123	123	35.							
13	597	60	5	15	132	68	5	23	932	100	30	307	132	56	396	247	93	36.							
6	509	35	3	7	292	39	3	18	738	97	24	076	129	62	364	339	330	37.							
171	982	166	146	864	457	734	715	180	557	177	879	718	843	568	405	548	506	38.							
10	335	44	5	11	899	51	6	23	098	97	28	639	119	55	865	237	202	39.							
34	067	39	23	39	226	43	25	78	865	91	103	824	120	213	811	245	168	40.							
9	367	34	2	10	380	38	2	27	306	101	33	619	122	6	509	24	-	41.							
11	114	516	112	94	13	123	262	126	107	14	726	542	154	18	143	077	185	16	162	100	163	115			
1	422	832	163	147	1	900	284	201	185	1	524	695	179	2	177	637	250	381	229	44	33			1.	
	60	371	55	36		58	615	53	32		101	679	96		120	699	113	220	389	201	126			2.	
	80	059	65	45		101	646	79	57		124	422	102		163	006	131	169	216	137	115			3.	
	37	551	44	25		43	581	50	29		74	763	91		95	552	113	77	247	91	85			4.	
1	033	640	75	64	1	237	923	84	72	1	818	621	146	2	216	365	169	1	455	517	106	59			5.
	30	653	60	40		29	348	58	35		49	382	99		60	363	123		65	737	130	130			6.
	90	208	63	39		107	734	71	45		140	148	104		172	208	125		256	308	179	158			7.
	141	824	75	53		186	619	93	71		219	004	120		300	174	162		156	758	86	62			8.
	142	984	74	48		165	183	82	53		218	901	116		261	041	133		419	872	218	170			9.
	91	896	77	57		93	250	70	50		147	563	131		152	769	127		259	705	218	134			10.
	205	631	61	45		221	090	63	46		433	465	132		448	941	132		441	495	131	111			11.
1	030	128	121	101		977	344	114	92	1	402	198	164	1	560	556	179	2	833	495	333	237			12.
2	915	765	143	126	3	691	846	174	154	3	553	152	182	4	513	401	227	4	666	948	230	152			13.
	179	887	63	46		193	064	66	48		389	981	134		461	132	158		293	501	103	94			14.
	248	755	80	60		281	928	86	65		382	113	124		468	624	151		668	645	214	173			15.
	319	496	213	190		390	505	251	226		335	719	229		412	031	279		171	179	114	94			16.
	789	477	163	140		942	153	187	161		843	799	180	1	082	685	225		501	869	104	82			17.
	31	095	45	28		33	426	46	28		62	620	91		73	162	107		36	205	52	39			18.
	23	941	37	21		26	821	39	23		72	024	105		86	311	125		190	253	290	213			19.
	554	096	103	83		559	141	102	78		703	937	134		832	433	155		672	331	125	93			20.
	789	362	171	154		950	563	199	180		839	285	194	1	018	661	227		583	350	126	104			21.
	59	911	54	37		63	965	57	38		120	468	113		133	894	125		66	087	60	60			22.
	39	973	53	25		43	750	57	27		67	499	98		83	150	113		149	900	198	177			23.
	57	752	70	52		69	465	82	62		90	300	116		104	462	131		199	409	241	181			24.
	456	582	99	80		475	473	97	76		599	121	131		704	783	155		734	949	160	105			25.
	170	211	80	58		154	653	71	47		262	781	124		271	465	130		157	395	74	56			26.
	110	436	81	61		123	892	86	65		148	902	113		167	572	124		333	291	243	75			27.
35	171	931	144	123	38	997	676	155	131	42	711	000	179	48	421	334	200	43	242	522	177	113			
	350	291	104	58		389	728	109	61		806	814	240		995	723	300		617	257	184	82			1.
1	201	927	140	122	1	365	137	152	132	1	480	317	178	1	530	693	179		311	004	36	17			2.
	268	106	89	74		279	129	89	73		346	756	118		433	415	144		395	985	131	39			3.
	330	351	117	100		336	848	117	99		422	221	178		470	764	169		350	895	124	48			4.
1	073	593	158	135	1	441	110	208	182	1	155	046	178	1	549	181	236		734	264	108	99			5.
3	264	868	196	173	4	787	435	281	255	3	491	058	215	5	096	524	308	10	897	766	655	521			6.
	811	776	110	92	1	066	184	138	118		953	409	139	1	398	455	195	2	743	118	371	177			7.
	664	454	153	127	1	157	916	258	229		717	169	174	1	225	817	291		516	764	119	50			8.
	202	788	74	58		263	730	93	75		358	135	130		453	060	164		283	959	103	33			9.
	58	554	52	29		61	480	52	28		100	166	96		120	008	107		27	319	24	24			10.
	52	582	55	36		58	634	60	35		103	813	113		128	517	139		29	000	30	19			11.
	86	661	63	45		125	627	85	66		137	153	102		200	576	149		265	820	193	183			12.
	383	476	150	122		375	644	143	114		538	728	216		413	994	163		356	730	139	92			13.
	246	491	73	51		284	989	81	56		401	377	120		482	021	142		577	220	170	125			14.
	180	988	79	57		184	603	78	54		269	088	122		322	829	145		156	788	68	39			15.
1	010	716	232	216	1	334	021	285	268	1	060	146	255	1	400	102	330	1	138	794	261	224			16.
	90	659	66	42		101	392	72	45		135	937	103		181	540	135		126	331	91	69			17.
	207	004	79	65		222	040	81	65		345	185	134		389	486	148		507	587	193	110			18.
	79	549	53	39		90	505	53	39		157	713	108		190	011	126		128	233	85	39			19.
	42	036	49	34		45	559	45	30		76	937	100		104	017	121		92	743	108	60			20.
	39	604	46	27		51	506	56	33		81	502	100		88	159	107		57	993	67	41			21.
	22	685	54	32		28	042	66	42		51	063	117		60	588	138		4	680	11	11			22.
	14	678	33	12		18	329	42	17		35	840	84		56	703	133		83	560	189	189			23.
	34	470	77	51		33	625	73	44		43	714	108		54	920	133		29	901	67	67			24.
	400	629	110	89		434	684	115	92		497	004	139		616	986	171		547	688	151	68			25.
	54	753	56	29		69	380	68	39		95	450	97		128	042	129		140	005	142	142			26.
	41	443	66	41		59	772	93	66		67	827	109		91	220	145		121	447	192	158			27.
	104	395	57	41		103	754	56	38		205	764													

Regierungsbezirk Nordwürttemberg

Kreis Gemeinde	Gemeindesteureinnahmen 1961					Realsteuerhebesätze 1961			Realsteueraufbringungskraft 1961	
	insgesamt	je Einw.	darunter			Grundsteuer		Gewerbesteuer	insgesamt	darunter aus Gewerbesteuer
			Grundsteuer		Gewerbesteuer	A	B			
			A	B						
	DM					%			je Einwohner DM	
1	2	3	4	5	6	7	8	9	10	
45. Steinheim an der Murr, Stadt	811 745	232	26 749	57 684	719 741	125	100	270	245	197
46. Tamm	798 607	203	43 611	56 068	696 220	160	140	290	187	150
47. Unterriexingen	74 358	54	17 020	9 256	46 803	200	170	300	32	11
48. Walheim	256 813	129	21 919	24 134	209 758	180	160	290	111	82
49. Winzerhausen	58 471	67	18 580	7 048	31 898	240	200	300	53	19
Landkreis Mergentheim	5 586 609	138	1 136 072	667 137	3 586 599	232	193	300	124	82
1. Adolzhausen	27 245	95	25 347	913	880	240	200	300	76	3
2. Althausen	35 757	65	19 426	1 930	13 931	220	180	300	48	12
3. Apfelbach	22 556	60	14 481	1 244	6 734	240	200	320	42	8
4. Archshofen	31 935	72	16 111	3 529	11 623	240	200	300	56	19
5. Bernsfelden	23 151	76	18 192	1 065	3 714	200	180	300	69	7
6. Blumweiler	59 903	129	48 744	2 101	8 596	240	200	300	105	17
7. Craintal	7 186	49	5 370	618	789	240	200	300	38	5
8. Creglingen, Stadt	248 044	138	33 392	54 282	156 090	240	200	300	125	75
9. Deubach	21 133	114	12 473	373	8 077	240	200	320	90	34
10. Edelfingen	68 057	61	15 406	9 051	43 195	220	180	315	44	22
11. Elpersheim	51 116	62	22 334	6 720	21 539	240	200	300	47	16
12. Finsterlohr	34 555	92	25 873	1 206	7 203	240	200	300	76	17
13. Fraental	37 689	168	31 723	960	4 451	240	200	300	132	18
14. Freudenbach	49 542	106	42 343	3 790	2 819	240	200	300	87	5
15. Haagen	4 839	47	4 513	117	179	220	190	300	33	2
16. Hachtel	20 804	65	13 488	473	6 561	240	200	320	47	12
17. Harthausen	28 137	59	19 401	1 548	6 682	220	170	320	44	3
18. Herbsthäuser	60 729	277	8 273	1 970	50 396	220	180	290	255	210
19. Herrenzimmern	10 745	56	9 382	333	820	240	200	320	44	2
20. Honsbronn	20 120	99	18 523	259	1 215	240	200	300	75	1
21. Igersheim	144 085	73	29 237	18 548	94 224	230	200	300	52	30
22. Laudenbach	93 295	75	24 422	12 947	54 986	230	180	300	57	28
23. Löffelstelzen	37 115	66	12 589	3 048	21 193	230	200	300	48	21
24. Markelsheim	101 404	68	33 101	11 433	56 015	220	180	300	48	19
25. Mergentheim, Bad, Stadt	2 746 975	237	28 778	397 659	2 162 570	220	200	300	225	185
26. Münster	27 365	75	22 448	1 947	2 631	240	200	300	61	6
27. Nassau	44 073	98	36 869	2 102	4 757	240	200	300	76	6
28. Neubronn	45 310	129	35 943	1 885	6 822	250	200	300	98	15
29. Neunkirchen	41 089	79	5 536	3 703	31 361	240	200	300	57	40
30. Neuses	17 505	68	14 153	648	2 704	240	200	300	52	4
31. Niederrimbach	27 053	104	22 155	922	3 778	240	200	300	82	11
32. Niederstetten, Stadt	308 215	156	35 062	29 606	239 467	200	170	300	147	111
33. Oberrimbach	37 530	121	26 778	2 000	8 335	240	200	300	99	24
34. Oberstetten	27 321	55	18 621	2 982	5 318	240	200	300	43	6
35. Pfitzingen	17 871	85	15 571	963	1 247	240	200	300	68	3
36. Queckbronn	9 717	64	8 818	333	539	240	200	300	56	3
37. Reinsbronn	56 715	109	39 847	2 011	14 086	240	200	300	90	24
38. Rengershausen	23 404	58	17 702	932	4 557	220	180	300	43	2
39. Rinderfeld	50 721	132	47 141	1 903	1 475	250	200	300	103	3
40. Rot	20 444	57	16 757	774	2 708	240	200	320	45	5
41. Rüsselhausen	6 551	38	5 473	524	511	240	200	350	31	1
42. Schäftersheim	138 308	210	18 343	5 838	113 706	220	180	300	185	148
43. Schmerbach	22 689	100	20 080	718	1 721	240	200	300	80	7
44. Simmringen	13 390	124	11 834	484	967	250	200	300	89	2
45. Stuppach	34 621	62	22 696	1 600	9 962	200	170	300	53	11
46. Vorbachzimmern	24 819	50	14 793	2 628	7 293	240	200	300	35	3
47. Wachbach	55 551	59	14 649	5 691	34 928	240	200	300	43	24
48. Waldmannshofen	50 845	113	46 416	1 982	2 069	250	200	300	90	4
49. Weikersheim, Stadt	423 743	143	18 790	57 045	334 752	200	170	300	138	108
50. Wermutshausen	30 272	103	26 514	558	3 075	240	200	300	82	5
51. Wildentierbach	45 370	95	40 158	1 241	3 348	240	200	300	73	3
Landkreis Nürtingen	23 866 273	181	921 369	2 207 967	20 444 711	186	149	284	175	143
1. Aich *	126 511	79	17 511	8 958	98 457	220	180	300	55	39
2. Altdorf	37 424	70	13 302	3 573	19 883	220	190	300	51	20
3. Altenriet	58 127	84	11 373	9 364	36 930	220	180	300	60	29
4. Bempflingen	205 831	105	16 210	31 449	157 093	180	150	290	92	60
5. Beuren	404 700	158	23 702	32 133	347 500	160	140	290	158	128
6. Bissingen an der Teck	226 936	120	22 624	16 940	186 200	160	130	300	104	75
7. Dettingen unter Teck *	654 683	181	33 805	51 067	565 176	160	140	290	171	138
8. Erkenbrechtsweiler	147 478	112	16 305	16 360	113 981	200	170	300	87	59
9. Frickenhausen	567 361	169	11 423	41 763	505 520	160	140	290	153	130
10. Grafenberg	135 329	105	13 853	15 946	104 735	220	180	300	74	49
11. Grötzingen, Stadt	123 129	66	24 543	17 360	79 792	220	190	300	43	22
12. Großbottlingen	288 291	204	11 173	17 770	258 624	180	150	280	198	171
13. Gutenber	76 750	116	17 010	12 125	47 470	180	150	280	113	59
14. Hardt	17 443	53	6 306	1 653	9 079	220	180	300	26	4
15. Hepsisau	37 543	51	14 016	6 853	16 000	200	170	300	36	6
16. Holzmaden	112 465	87	11 277	11 287	88 978	220	180	300	58	40
17. Jesingen	157 536	73	8 636	16 857	130 367	180	160	300	53	38
18. Kappshäusern	27 418	74	5 185	2 820	19 103	200	170	300	47	23
19. Kirchheim unter Teck, Stadt *	5 123 646	205	57 152	429 891	4 535 766	180	150	300	197	170
20. Kleinbottlingen	14 338	64	4 138	2 300	7 317	220	180	300	33	6
21. Kohlberg	130 965	87	17 969	20 483	91 576	220	180	300	61	34
22. Linsenhofen	218 017	145	8 653	20 427	187 467	180	150	300	117	89
23. Nabern	71 846	84	16 737	13 384	41 075	220	200	300	81	44
24. Neckarhausen	246 556	101	13 800	30 861	200 380	170	150	290	83	59

* Vergleich mit 1950 wegen Gebietsänderung gestört.

Realsteuerkraft						Steuerkraftsumme				Schulden am 31. 12. 1961			Nr. der Gemeinde
1961			1962			1961		1962		insgesamt	je Einwohner	darunter	
insgesamt	je Einw.	darunter aus Gewerbesteuer	insgesamt	je Einw.	darunter aus Gewerbesteuer	insgesamt	je Einw.	insgesamt	je Einw.			ohne Wirtschaftsunternehmen und ohne Wohnungsbau	
DM													
11	12	13	14	15	16	17	18	19	20	21	22	23	
635 091	182	162	703 440	195	173	675 513	197	757 567	217	395 185	113	80	45.
467 491	119	99	542 375	133	109	591 126	153	694 683	177	745 145	189	147	46.
69 541	50	34	72 637	51	33	145 262	108	173 325	128	191 586	138	51	47.
151 993	76	56	230 571	113	88	215 079	107	293 123	145	169 463	85	32	48.
43 972	50	28	51 275	56	32	82 101	99	105 167	125	107 890	124	106	49.
3 610 186	89	60	4 207 629	103	71	5 168 280	127	6 293 823	155	8 924 671	221	184	
17 823	62	6	19 115	67	2	28 977	98	36 254	126	51 866	181	181	1.
27 871	50	24	31 308	59	28	52 966	97	62 651	117	98 624	179	179	2.
13 458	36	11	15 271	42	14	37 202	99	46 446	123	131 868	351	304	3.
16 505	37	16	18 583	42	18	38 693	88	51 739	119	25 000	56	56	4.
17 897	59	10	20 027	67	11	30 083	96	37 167	123	11 000	36	23	5.
26 191	56	9	32 406	70	17	47 244	97	63 546	133	87 998	190	190	6.
3 355	23	3	3 824	28	4	15 781	108	19 296	138	11 802	80	64	7.
165 150	92	66	187 915	106	76	229 909	131	248 221	138	561 450	312	256	8.
19 040	103	55	20 050	106	54	22 544	107	24 862	114	133 401	721	484	9.
53 745	48	32	56 868	50	32	107 289	97	131 580	118	152 868	136	134	10.
41 389	51	26	45 169	55	28	92 320	109	109 332	130	207 849	254	216	11.
15 678	42	6	19 274	53	12	35 946	95	47 414	130	24 586	65	65	12.
17 784	79	19	19 335	81	14	29 332	120	31 138	130	39 279	175	91	13.
21 114	45	6	24 755	52	6	43 444	92	55 484	119	69 822	149	147	14.
2 706	26	1	3 069	30	1	9 860	106	11 459	121	16 500	160	160	15.
16 104	50	24	17 005	52	22	33 852	116	38 004	130	48 970	153	147	16.
21 112	44	11	24 356	51	14	48 662	100	61 870	127	111 562	232	231	17.
37 279	170	136	51 785	242	203	39 930	178	55 700	252	102 888	470	294	18.
6 831	36	3	7 565	40	3	17 400	102	19 723	113	32 148	168	126	19.
12 413	61	4	14 016	72	4	23 070	106	29 123	137	59 708	294	250	20.
114 346	58	40	118 376	59	40	125 622	115	267 417	136	486 118	247	186	21.
58 533	47	29	84 575	67	47	115 675	93	160 408	130	272 400	218	200	22.
28 736	51	32	25 395	42	22	60 055	110	66 619	121	113 900	203	161	23.
74 802	50	29	74 553	49	25	149 715	98	173 685	115	456 722	306	299	24.
1 722 852	148	117	2 055 120	174	140	2 030 890	174	2 461 101	212	2 349 000	202	174	25.
11 954	33	5	14 029	39	7	30 934	87	38 680	110	152 253	416	333	26.
28 415	63	9	32 895	75	11	46 026	97	56 851	121	72 108	161	161	27.
21 427	61	12	23 426	67	10	34 216	99	43 502	133	87 455	248	248	28.
28 135	54	40	31 374	60	45	52 136	102	70 576	138	45 197	87	87	29.
10 094	39	7	10 896	44	7	25 773	100	32 443	126	96 547	374	262	30.
11 692	45	4	14 542	56	9	27 693	106	33 810	133	118 374	454	454	31.
184 758	94	69	214 404	99	73	234 770	121	295 904	148	143 784	73	65	32.
19 754	64	18	22 253	70	20	33 289	99	41 871	128	23 073	74	74	33.
19 217	39	10	21 583	43	12	48 141	95	58 630	118	136 554	277	202	34.
11 553	55	5	13 556	64	7	23 165	105	29 266	134	57 287	273	268	35.
6 686	44	3	7 641	50	4	16 480	108	19 450	129	39 428	261	93	36.
24 913	48	12	29 677	56	16	47 726	93	61 063	119	91 808	177	160	37.
16 028	40	11	15 816	38	7	37 004	86	45 050	107	68 117	169	164	38.
20 474	53	3	23 896	64	4	40 429	100	49 448	126	87 924	230	188	39.
13 135	37	6	14 507	41	5	33 419	92	44 234	125	94 482	264	221	40.
4 221	24	1	5 267	30	5	19 266	114	24 509	142	47 520	273	194	41.
94 457	143	115	115 180	172	141	102 469	149	125 769	186	123 523	187	112	42.
9 588	42	5	10 696	48	5	23 025	98	31 053	135	36 319	160	160	43.
7 445	69	1	8 980	86	7	11 190	105	14 451	133	32 000	296	296	44.
23 982	43	10	26 698	48	11	49 906	89	60 505	107	142 177	253	145	45.
19 123	38	14	20 129	40	13	55 851	105	63 119	120	23 405	47	47	46.
36 141	39	25	43 078	45	30	76 685	84	100 783	108	134 139	143	134	47.
25 984	58	5	29 667	68	6	42 577	97	52 724	116	230 459	512	445	48.
361 502	122	103	416 573	142	121	405 983	137	492 869	163	1 021 743	344	248	49.
19 030	65	5	21 849	77	5	31 163	102	38 121	125	60 657	206	150	50.
27 764	58	11	29 302	62	8	51 783	101	58 903	113	101 009	210	189	51.
18 239 635	139	117	20 838 220	153	130	21 837 193	170	25 437 452	196	13 728 629	104	76	
88 792	56	40	105 348	59	45	133 718	93	187 585	122	272 760	170	165	1.
35 503	67	43	35 640	65	40	57 270	106	64 900	121	76 000	143	143	2.
39 364	57	38	46 863	65	45	65 301	100	91 498	134	67 296	97	97	3.
189 088	96	77	194 440	95	75	219 287	114	226 179	116	289 032	147	58	4.
412 496	161	141	377 366	143	121	442 067	171	417 567	159	138 464	54	50	5.
194 137	102	79	225 713	119	92	235 917	128	275 014	147	230 800	122	76	6.
437 610	121	98	498 994	136	111	536 930	150	593 541	164	455 087	126	126	7.
99 301	76	59	111 667	83	64	146 137	112	171 085	130	160 625	122	92	8.
480 122	143	124	519 953	149	130	528 537	160	586 668	177	372 452	111	34	9.
77 195	60	44	100 231	75	57	123 138	98	173 303	138	152 842	119	100	10.
95 892	52	35	113 145	56	39	184 461	103	234 912	129	379 437	204	194	11.
206 378	146	134	235 548	127	116	266 419	184	249 004	193	217 192	154	110	12.
48 539	73	48	44 983	69	40	61 745	101	77 739	117	82 888	125	108	13.
10 589	32	15	12 787	37	19	30 610	99	44 070	136	72 572	221	75	14.
24 719	34	17	28 364	38	19	82 463	102	102 085	125	81 109	111	111	15.
73 174	57	43	86 544	66	50	136 814	110	175 113	137	113 992	88	76	16.
143 237	66	50	172 123	78	60	268 751	127	326 939	151	91 700	42	33	17.
26 819	72	55	24 607	67	47	41 408	110	52 023	137	39 700	107	107	18.
3 612 125	144	122	4 414 144	171	146	4 086 861	168	5 076 749	207	2 366 130	95	57	19.
10 980	49	26	11 724	51	26	26 774	115	31 085	141	36 858	165	129	20.
112 975	75	58	106 320	70	51	169 524	114	182 858	121	196 993	131	131	21.
139 740	93	74	153 263	99	78	185 489	122	211 309	137	110 770	73	65	22.
37 345	44	22	30 661	35	12	78 579	96	94 013	114	16 666	20	9	23.
231 786	95	75	218 128	88	66	309 069	128	306 995	127	207 538	85	85	24.

Regierungsbezirk Nordwürttemberg

Kreis Gemeinde	Gemeindesteuerereinnahmen 1961					Realsteuerbesätze 1961			Realsteueraufbringungskraft 1961	
	insgesamt	je Einw.	darunter			Grundsteuer		Gewerbesteuer	insgesamt	darunter
			Grundsteuer		Gewerbesteuer	A	B			
			A	B				DM		%
	1	2	3	4	5	6	7	8	9	10
25. Neckartailfingen	210 852	114	27 553	24 876	156 997	220	190	300	89	58
26. Neckartenzlingen	833 191	264	15 782	49 555	764 311	160	140	300	248	218
27. Neidlingen	131 563	114	28 262	8 230	94 660	240	190	300	95	67
28. Neuenhaus*	220 934	156	52 840	26 741	139 273	220	180	300	125	69
29. Neuffen, Stadt	751 805	198	46 700	77 120	617 614	180	160	290	188	150
30. Notzingen	123 510	65	27 298	9 060	85 462	200	170	300	36	17
31. Nürtingen, Stadt	6 044 081	295	55 824	575 169	5 334 618	150	150	270	315	271
32. Oberboihingen	325 976	107	12 675	39 764	271 188	180	160	290	89	66
33. Oberlenningen	999 381	342	-14 534 ¹⁾	107 415	904 412	120	100	230	457	374
34. Ochsenwang	22 047	80	8 823	3 040	10 044	240	200	300	61	22
35. Ohmden	95 956	94	15 476	11 793	67 919	220	200	300	76	48
36. Owen, Stadt	437 429	180	19 014	26 305	389 714	190	160	290	161	138
37. Raidwangen	49 931	70	12 932	8 652	27 697	220	200	300	44	15
38. Reudern	78 942	62	10 483	11 305	55 864	220	200	300	34	16
39. Schlaitdorf	48 169	58	14 735	6 644	26 735	190	170	290	42	14
40. Schlattstall	37 836	213	3 738	2 010	31 993	160	140	260	197	154
41. Schopfloch	56 063	80	14 792	6 225	34 365	240	200	300	51	25
42. Tischardt	33 769	52	3 762	7 264	22 026	200	170	300	35	15
43. Unterensingen	282 242	134	22 479	19 865	238 073	180	160	300	106	81
44. Unterlenningen	588 074	246	9 946	20 988	555 063	150	140	290	232	23
45. Weilheim an der Teck, Stadt	997 541	172	63 322	55 000	868 064	170	150	290	159	133
46. Wendlingen am Neckar	1 765 676	175	31 846	213 720	1 489 609	160	150	290	164	129
47. Wolfschlügen	216 790	81	31 962	35 822	146 229	220	180	300	54	27
48. Zizishausen	304 192	194	8 956	29 780	264 312	180	150	290	178	145
Landkreis Öhringen	5 946 242	136	1 133 404	697 351	4 028 682	216	170	294	125	81
1. Adolzfurt	110 357	141	18 603	13 537	77 768	220	180	310	126	84
2. Baumerlenbach	37 296	100	25 869	4 673	6 554	220	180	300	86	11
3. Bitzfeld	56 503	83	29 369	8 991	17 516	220	180	300	68	15
4. Bretzfeld	78 852	95	13 592	15 385	49 375	220	180	300	79	42
5. Blittelbronn	32 634	73	20 379	3 206	8 474	220	180	300	58	9
6. Cappel	91 549	193	8 845	8 150	74 208	220	180	300	179	139
7. Dimbach	26 788	67	14 740	4 024	7 564	220	180	300	51	6
8. Eckartsweiler	45 083	115	32 688	2 896	8 969	220	180	300	93	11
9. Ernsbach	193 780	224	15 714	19 560	157 505	210	180	300	213	169
10. Eschelbach	18 871	55	11 225	2 082	5 231	220	180	300	39	4
11. Feßbach	62 134	114	40 788	1 693	19 003	220	180	300	97	28
12. Forchtenberg, Stadt	167 340	127	19 675	15 785	130 785	200	170	300	106	76
13. Gaisbach	79 732	100	35 580	1 510	42 137	220	180	300	81	40
14. Geddelsbach	9 785	45	6 066	944	2 540	220	180	300	30	1
15. Harsberg	39 370	66	24 066	3 269	11 608	220	180	320	54	11
16. Kesselfeld	13 970	61	8 919	444	4 447	220	180	300	38	2
17. Kirchensall	39 545	102	20 744	5 495	12 509	220	180	300	83	20
18. Kleinhirschbach	38 232	90	30 763	1 978	4 596	220	180	300	73	5
19. Kupferzell	180 608	118	25 300	30 592	122 337	220	180	300	102	63
20. Langenbeutingen	84 453	97	31 223	5 673	47 106	200	170	300	86	41
21. Maiefels	55 550	48	17 690	4 860	31 840	220	180	300	29	10
22. Mangoldsall	29 233	75	25 084	1 340	2 314	220	180	300	64	3
23. Michelbach am Wald	80 294	92	33 427	8 902	36 693	220	180	300	72	26
24. Möglingen	24 281	115	10 620	1 951	11 530	220	180	300	93	37
25. Neuenstein, Stadt	391 830	142	20 723	69 282	295 481	200	170	300	138	99
26. Neuhütten	84 071	83	15 701	12 880	54 473	220	180	300	73	44
27. Neureut	15 395	86	12 443	648	2 039	210	180	300	77	10
28. Oberreppach	29 794	81	14 134	2 559	12 794	220	190	300	68	26
29. Oberrohr	25 891	108	17 397	1 479	6 965	220	180	350	90	20
30. Obersöllbach	24 688	91	14 981	1 308	7 880	220	180	300	69	15
31. Obersteinbach	12 310	37	8 607	1 538	1 815	220	180	310	28	0
32. Öhringen, Stadt	2 491 737	248	32 793	289 007	2 122 522	180	160	290	249	207
33. Öhrnberg	79 081	119	20 352	10 657	47 331	220	180	300	105	59
34. Orendelsall	13 694	84	8 706	1 116	3 567	220	180	300	65	9
35. Pfedelbach	304 890	118	38 994	35 628	226 274	220	180	300	99	69
36. Rappach	26 581	69	11 471	3 259	11 786	220	180	300	53	17
37. Scheppach	52 607	79	16 238	6 428	29 530	220	180	300	63	30
38. Schwabbach	40 771	77	18 358	4 763	17 450	220	180	300	61	19
39. Schwöllbronn	45 464	125	18 155	2 611	24 395	180	150	300	118	54
40. Siebeneich	10 753	67	9 985	465	253	220	180	300	59	1
41. Sindringen, Stadt	46 361	76	18 048	6 896	20 875	210	180	300	63	23
42. Unterheimbach	81 294	106	37 122	8 112	35 210	220	180	300	79	25
43. Untersteinbach	67 103	79	21 955	14 581	29 656	220	180	300	63	20
44. Verrenberg	24 568	71	17 271	1 873	4 979	220	180	300	53	4
45. Waldbach	50 686	72	22 499	5 845	21 582	220	180	300	47	9
46. Waldenburg, Stadt	148 923	100	58 050	25 816	62 937	220	180	310	86	31
47. Westernach	88 546	91	38 193	7 291	42 113	220	190	300	76	33
48. Westernbach	23 335	114	15 076	1 420	6 749	220	180	300	93	21
49. Windischenbach	24 894	55	14 509	2 819	7 451	220	180	300	38	3
50. Wohlmuthausen	43 567	111	34 591	1 828	6 453	220	180	300	92	10
51. Zweiflingen	101 168	111	56 083	10 302	33 513	220	180	300	92	25
Landkreis Schwäbisch Gmünd	14 902 542	148	934 006	1 286 215	12 427 330	208	140	293	140	112
1. Alfdorf *	151 112	69	31 782	22 781	94 687	200	170	300	51	24
2. Bargau	265 791	144	18 906	12 824	232 896	220	190	300	115	98
3. Bartholomä	123 019	87	36 315	12 105	73 057	230	200	310	61	29
4. Böbingen an der Rems	205 571	93	28 943	23 413	151 885	200	170	300	67	41
5. Degenfeld	36 809	93	10 858	5 644	19 914	220	190	300	72	32
6. Durlangen	105 740	82	16 109	12 595	76 217	220	180	300	62	39

* Vergleich mit 1950 wegen Gebietsänderung gestört.

1) An Belegenheitsgemeinden geleistete Grundsteuerbeteiligungsbeträge.

Realsteuerkraft						Steuerkraftsumme				Schulden am 31. 12. 1961			Nr. der Gemeinde
1961			1962			1961		1962		insgesamt	je Einwohner	darunter	
insgesamt	je Einw.	darunter aus Gewerbesteuer	insgesamt	je Einw.	darunter aus Gewerbesteuer	insgesamt	je Einw.	insgesamt	je Einwohner			ohne Wirtschaftsunternehmen und ohne Wohnungsbau	
DM													
11	12	13	14	15	16	17	18	19	20	21	22	23	
160 710	87	66	187 928	97	75	225 029	126	272 464	152	133 779	73	13	25.
451 314	143	123	564 224	163	143	517 272	176	627 002	202	243 625	77	56	26.
130 930	114	89	150 707	129	101	158 674	142	185 374	168	74 075	64	56	27.
92 969	66	50	136 356	88	69	157 161	112	203 821	142	122 892	87	87	28.
455 169	120	99	559 422	144	121	544 787	143	663 782	172	951 489	250	143	29.
95 430	50	35	99 446	51	34	205 416	113	235 252	125	152 250	80	80	30.
4 405 755	215	191	5 063 115	242	217	4 707 169	234	5 457 854	271	1 014 918	50	33	31.
264 475	87	70	340 101	108	89	396 827	127	559 693	181	192 068	63	48	32.
2 011 587	687	648	1 829 225	591	551	2 046 191	706	1 874 128	647	1 079 075	369	322	33.
18 751	68	45	23 964	88	61	38 344	134	41 710	152	94 951	347	297	34.
85 164	83	63	85 942	81	59	108 563	109	116 950	115	106 320	104	101	35.
264 601	109	89	293 925	120	98	292 495	124	350 420	149	166 012	68	50	36.
25 804	36	22	32 591	45	26	69 608	105	87 693	127	101 559	143	130	37.
61 711	48	32	72 000	54	36	128 357	100	160 305	123	153 908	121	99	38.
50 850	61	36	60 718	73	46	83 214	103	102 699	125	73 538	88	66	39.
30 663	172	138	32 904	187	147	32 587	189	35 437	206	-	-	-	40.
39 722	56	35	44 966	65	40	68 108	97	84 147	116	247 463	352	209	41.
44 393	68	55	41 620	61	47	66 659	106	75 257	116	48 891	75	57	42.
119 876	57	41	153 946	71	53	211 282	111	276 637	137	25 001	12	11	43.
522 476	219	199	614 762	256	234	548 857	236	649 987	274	167 745	70	51	44.
548 499	95	73	780 794	132	108	717 934	127	1 038 444	181	778 584	135	119	45.
1 157 444	115	94	1 379 664	132	110	1 604 186	165	1 746 034	176	1 315 458	130	84	46.
164 465	61	45	174 076	63	45	301 255	113	371 759	137	184 896	69	58	47.
208 971	133	117	247 268	149	133	234 949	161	268 369	181	71 229	45	40	48.
4 094 925	94	66	4 582 781	103	71	5 566 260	128	6 932 282	158	7 878 095	181	131	
69 570	89	63	69 971	88	59	91 896	117	106 505	135	156 063	200	200	1.
20 929	56	12	23 443	64	13	31 430	84	48 201	128	13 500	36	36	2.
38 037	56	25	48 483	73	37	65 752	98	89 017	131	57 824	85	77	3.
52 430	63	40	76 241	91	65	69 587	84	107 598	129	32 847	39	20	4.
27 829	62	17	29 685	67	16	46 290	100	57 180	127	57 180	29	15	5.
91 804	193	160	99 671	203	167	97 552	203	107 089	227	224 083	472	112	6.
18 165	45	18	18 326	44	15	38 322	100	45 479	120	92 378	230	180	7.
30 520	78	20	31 294	79	14	42 557	105	49 628	120	47 412	121	104	8.
109 668	127	107	137 979	160	137	119 592	142	150 843	170	189 847	219	178	9.
12 893	37	11	13 958	40	11	34 729	101	42 913	129	5 224	15	15	10.
38 966	71	22	48 576	88	31	54 752	103	69 495	130	67 573	124	124	11.
124 285	95	75	139 947	105	83	147 903	115	177 416	135	118 416	90	43	12.
50 015	62	30	56 652	71	34	83 291	105	103 095	131	122 157	153	90	13.
8 492	39	8	9 855	48	11	24 421	113	30 552	145	40 945	189	152	14.
24 812	42	9	29 612	50	13	57 699	94	74 138	122	186 767	315	296	15.
11 173	49	13	12 001	54	13	26 806	112	31 562	135	36 000	157	157	16.
23 583	61	22	26 564	67	24	41 929	93	57 343	133	26 000	67	67	17.
23 048	54	8	26 513	64	10	46 015	96	58 311	124	28 727	67	48	18.
118 738	78	53	138 473	90	62	172 487	107	225 022	140	168 432	110	71	19.
66 423	76	42	74 424	86	47	88 475	98	109 192	121	21 440	25	20	20.
36 010	31	16	45 527	38	22	117 107	98	141 713	119	24 000	21	21	21.
21 070	54	3	25 087	64	6	35 922	88	49 388	123	46 213	119	113	22.
52 201	60	29	58 224	67	32	88 309	101	106 948	121	144 143	165	108	23.
16 160	77	38	17 583	87	41	23 734	107	29 197	135	20 169	96	73	24.
258 466	93	71	287 102	100	76	366 423	136	448 013	163	66 465	24	19	25.
47 354	47	28	68 758	66	44	92 069	93	130 337	133	68 574	68	68	26.
10 412	58	7	12 689	70	12	19 150	109	24 238	134	41 000	229	84	27.
23 533	64	24	32 752	90	44	33 319	90	53 635	142	43 998	120	120	28.
11 224	47	11	12 870	58	14	27 277	112	33 451	137	22 768	95	95	29.
16 902	62	21	17 562	65	18	31 352	114	35 758	136	37 273	137	83	30.
11 436	34	3	13 768	40	7	36 699	107	44 504	132	66 324	199	55	31.
1 784 252	178	154	1 918 588	185	159	1 901 036	197	2 328 688	232	3 586 661	357	246	32.
60 930	92	62	61 916	86	55	74 306	111	77 458	115	69 796	105	85	33.
8 240	51	9	10 076	61	15	19 140	117	24 897	158	36 424	223	109	34.
186 049	72	54	214 267	79	59	295 368	113	407 967	155	511 368	198	187	35.
21 842	57	29	22 596	59	28	37 267	99	47 241	126	34 500	90	90	36.
40 530	61	37	40 451	59	33	70 808	111	79 441	120	93 000	140	134	37.
26 369	50	20	27 931	54	19	53 256	102	62 751	121	77 100	145	145	38.
34 853	96	54	42 721	112	67	39 123	110	53 296	143	21 227	58	41	39.
6 783	42	1	7 644	48	1	14 940	93	19 971	126	11 016	68	48	40.
40 254	66	33	37 737	62	25	67 040	109	75 664	122	64 302	105	71	41.
45 853	60	26	53 695	69	31	75 991	101	97 281	128	88 155	115	115	42.
39 299	46	23	43 681	52	26	84 785	100	99 979	116	122 009	143	99	43.
18 070	52	17	19 159	52	15	35 074	99	42 811	119	20 000	58	58	44.
30 794	44	21	33 421	46	21	72 917	105	85 043	119	64 261	91	68	45.
97 905	66	29	121 054	74	34	164 881	110	212 806	139	504 299	339	234	46.
67 593	69	32	86 170	87	46	103 396	105	126 311	128	100 982	103	89	47.
16 098	79	20	17 765	84	20	24 798	118	30 520	151	8 875	43	43	48.
18 391	41	12	19 951	43	12	44 195	101	54 065	120	49 164	109	88	49.
21 313	54	8	25 423	65	12	40 958	100	50 904	126	48 019	123	58	50.
63 359	69	21	74 945	82	28	94 135	99	117 427	126	137 500	151	62	51.
11 132 094	111	92	12 090 537	119	98	15 306 258	154	17 622 865	176	11 671 241	116	68	
117 207	53	35	129 666	58	37	262 284	122	315 300	144	135 160	62	52	1.
155 397	84	72	198 274	103	90	213 512	122	292 236	159	123 127	67	67	2.
82 503	58	36	93 896	64	40	155 037	110	181 838	131	55 056	39	39	3.
130 782	59	44	166 141	76	58	230 255	104	277 621	126	275 537	124	40	4.
21 044	53	26	23 327	57	28	42 189	103	51 807	125	101 970	259	243	5.
55 266	43	30	73 955	53	40	139 404	112	175 746	138	141 678	109	94	6.

Regierungsbezirk Nordwürttemberg

Kreis Gemeinde	Gemeindesteuerereinnahmen 1961					Realsteuerbesitz 1961			Realsteueraufbringungskraft 1961	
	insgesamt	je Einw.	darunter			Grundsteuer		Gewerbesteuer	insgesamt	darunter aus Gewerbesteuer
			Grundsteuer		Gewerbesteuer	A	B			
			A	B				%		je Einwohner DM
	1	2	3	4	5	6	7	8	9	10
7. Eschach	76 302	66	46 244	8 060	21 246	220	190	300	49	7
8. Göggingen	53 962	54	22 205	3 897	27 410	220	190	300	32	9
9. Großdeinbach	107 884	59	41 308	10 982	54 362	200	170	310	37	8
10. Herlikofen	275 356	78	27 101	22 354	223 580	220	180	300	49	35
11. Heubach, Stadt	855 635	175	30 003	94 142	720 180	180	140	300	192	155
12. Heuchlingen *	110 544	104	22 410	10 799	76 265	250	200	300	76	49
13. Iggingen *	94 000	67	18 403	8 836	65 434	200	170	300	42	21
14. Lautern	48 515	64	16 991	6 972	23 999	220	180	300	42	11
15. Leinzell	125 609	74	5 022	22 715	96 519	220	180	300	64	45
16. Lindach	140 989	97	12 821	16 919	109 293	230	190	300	65	44
17. Lorch, Stadt	988 101	166	70 012	115 147	794 212	200	170	300	154	118
18. Maitis	21 086	57	9 003	2 458	9 480	220	180	300	33	3
19. Möggingen	204 849	80	21 058	26 424	156 406	220	185	300	63	44
20. Mutlangen	221 547	96	18 747	11 091	190 794	200	170	290	70	56
21. Obergröningen	15 575	45	11 839	1 978	1 438	220	190	300	37	1
22. Pfahlbronn	151 765	76	89 427	8 667	52 368	235	200	320	45	4
23. Rechberg	61 426	59	15 366	6 940	38 475	220	190	300	30	10
24. Ruppertshofen	62 562	55	27 360	4 849	29 562	220	180	300	38	12
25. Schechingen	73 812	71	33 567	7 161	32 336	230	180	300	52	17
26. Schwäbisch Gmünd, Stadt *	8 422 785	205	38 784	658 871	7 527 911	120	120	290	214	183
27. Spraitbach	66 521	60	13 401	6 664	45 242	230	190	300	37	21
28. Straßdorf	260 283	101	39 203	47 179	171 478	200	170	300	84	46
29. Täferrot	42 814	55	23 703	2 708	15 667	240	200	320	34	6
30. Untergröningen	120 404	100	20 258	12 399	86 181	240	180	300	81	55
31. Vordersteinenberg *	46 968	65	28 304	1 810	16 156	220	180	320	45	8
32. Waldhausen	297 963	121	29 552	19 692	245 895	200	170	300	93	72
33. Waldstetten	936 916	247	27 621	45 826	860 070	200	170	300	214	191
34. Weiler in den Bergen	62 551	71	20 362	3 882	37 974	220	180	300	43	18
35. Wißgoldingen	67 776	67	11 018	7 431	48 741	220	190	310	38	20
Landkreis Schwäbisch Hall	7 562 874	128	1 143 966	799 662	5 496 560	220	169	293	119	85
1. Ammertsweller	22 318	59	10 980	3 127	7 861	220	190	300	46	17
2. Arnsdorf	17 586	66	16 202	885	293	240	210	320	53	1
3. Bibernfeld	80 651	81	36 737	10 686	32 488	220	190	300	65	21
4. Braunsbach	41 484	49	6 438	9 537	24 803	230	190	300	39	20
5. Eubenorbis	54 994	85	27 361	3 686	23 317	200	170	300	72	24
6. Bühlertann	123 324	62	44 560	21 555	55 396	200	170	300	57	22
7. Bühlerzell	118 131	102	76 382	9 441	30 684	240	200	300	84	21
8. Döttingen	11 697	38	5 366	2 112	4 104	240	210	300	27	5
9. Eckartshausen	64 255	86	21 007	13 122	29 542	220	190	300	73	28
10. Eltershofen	19 501	53	12 653	1 879	4 709	200	170	310	43	4
11. Enslingen	35 078	63	22 182	4 002	8 524	240	210	310	44	5
12. Eschental	16 684	67	7 214	2 644	6 606	240	210	320	55	20
13. Finsterröt	10 444	31	2 731	1 876	5 287	200	170	300	21	5
14. Gallenkirchen	79 047	56	36 463	7 172	34 639	230	200	320	34	7
15. Geifertshofen	31 572	74	25 805	1 793	3 664	230	200	300	59	4
16. Geislingen am Kocher	29 984	71	17 945	2 309	9 660	220	190	310	58	15
17. Geißelhardt	45 563	58	26 398	4 242	14 143	220	180	300	46	10
18. Gelbingen	40 224	51	6 657	7 209	25 846	200	170	300	33	13
19. Gnadental	30 598	71	13 987	3 119	13 024	230	180	300	55	19
20. Goggenbach	14 389	79	13 203	359	682	240	210	300	65	3
21. Großbaldorf	69 549	67	27 655	9 334	31 928	220	180	300	55	21
22. Hütten	23 247	70	16 433	1 019	5 551	200	170	320	61	10
23. Ilshofen, Stadt	249 830	204	20 473	23 320	204 048	220	180	300	190	153
24. Jungholzhausen	25 983	80	22 064	1 151	2 685	230	200	310	67	7
25. Mainhardt	150 620	108	27 194	13 716	107 722	200	170	300	105	74
26. Michelbach an der Bilz	132 852	77	25 529	15 535	90 280	220	190	300	65	42
27. Michelfeld	125 982	76	50 014	11 179	63 268	220	190	300	60	26
28. Mittelfischach	44 567	62	29 124	3 304	11 683	220	190	310	53	12
29. Oberfischach	73 308	116	29 566	3 925	39 429	220	190	310	100	52
30. Obersontheim	111 500	77	15 340	16 537	78 511	220	180	300	71	48
31. Obersteinach	44 963	80	24 832	5 167	14 629	220	190	300	72	23
32. Orlach	14 254	63	13 651	401	162	220	180	320	55	1
33. Rieden	60 094	78	31 283	5 941	22 215	250	200	300	53	13
34. Schwäbisch Hall, Stadt	4 536 369	207	38 511	469 453	3 936 764	190	160	290	206	175
35. Steinkirchen	17 247	63	13 976	1 324	1 837	240	210	320	48	1
36. Sulzdorf	148 324	90	38 105	21 258	87 853	220	190	300	80	44
37. Tüngental	80 920	83	54 365	6 815	19 040	240	170	320	63	10
38. Übrigshausen	44 168	84	34 760	3 438	5 405	240	210	300	66	5
39. Unteraspach	52 208	71	33 014	4 181	14 493	220	190	300	59	13
40. Untermilnkheim	46 831	46	11 298	7 401	27 403	200	170	300	40	20
41. Untersontheim	101 160	135	25 366	4 103	71 165	220	190	300	115	80
42. Uttenhofen	76 876	73	30 391	7 635	38 002	200	170	290	61	24
43. Vellberg, Stadt	130 815	80	28 823	20 504	79 748	220	190	320	68	38
44. Weckrieden	22 989	84	8 365	8 867	13 717	200	170	290	68	35
45. Westheim	187 103	108	11 786	21 797	152 684	200	170	300	101	78
46. Wolpertshausen	103 591	72	51 777	9 602	41 066	240	180	300	58	21
Landkreis Ulm	8 990 433	108	1 722 835	1 012 142	6 153 295	201	163	295	92	56
1. Albeck	67 732	114	25 797	5 877	35 247	220	180	300	95	43
2. Altheim (Alb)	112 681	84	43 467	11 302	56 690	200	160	300	67	25
3. Altheim ob Weihung	54 665	88	24 178	4 532	25 724	240	200	300	55	16
4. Amstetten	94 741	68	12 267	14 561	67 052	180	150	290	56	32
5. Arneegg	86 439	67	9 955	12 964	62 825	200	170	300	33	13
6. Asch	45 970	62	23 475	3 667	18 603	200	170	300	49	13

* Vergleich mit 1950 wegen Gebietsänderung gestört.

Realsteuerekraft						Steuerekraftsumme				Schulden am 31. 12. 1961			Nr. der Gemeinde										
1961			1962			1961		1962		insgesamt	je Einwohner	darunter											
insgesamt	je Einw.	darunter	insgesamt	je Einw.	darunter	insgesamt	je Einw.	insgesamt	je Einw.			ohne Wirtschaftsunternehmen und ohne Wohnungsbau											
		aus Gewerbesteuer			aus Gewerbesteuer					aus Gewerbesteuer													
DM																							
11	12	13	14	15	16	17	18	19	20	21	22	23											
49	961	43	16	54	502	47	16	119	370	106	134	793	119	182	540	159	133	7.					
39	375	39	21	43	240	41	21	106	562	105	128	169	127	125	158	125	98	8.					
87	473	48	26	112	568	60	36	204	120	115	251	161	137	99	323	55	30	9.					
176	747	50	39	208	609	57	45	411	529	125	489	694	142	174	954	50	41	10.					
621	447	127	106	595	767	115	93	763	917	155	797	616	162	996	750	203	187	11.					
54	704	51	33	65	523	62	42	105	236	100	127	940	120	166	514	157	94	12.					
84	007	60	42	74	842	53	34	159	126	116	162	898	118	48	635	34	34	13.					
33	385	44	24	38	996	48	28	70	906	95	88	858	119	39	030	51	43	14.					
91	001	54	43	94	655	55	43	195	536	118	221	524	132	187	407	111	78	15.					
103	519	71	58	115	639	74	60	168	639	115	203	392	137	363	408	250	245	16.					
634	129	107	86	725	879	122	99	890	743	151	1	066	166	865	997	146	117	17.					
16	650	45	23	19	351	48	25	44	053	118	53	624	141	13	760	37	37	18.					
165	635	65	50	181	308	69	53	289	268	115	348	093	136	328	690	128	94	19.					
192	104	83	71	199	987	82	70	306	596	140	316	021	138	241	533	104	88	20.					
14	255	41	13	13	653	40	7	26	411	81	42	423	126	56	175	161	129	21.					
97	051	48	15	110	520	55	18	227	618	111	250	333	122	328	835	164	119	22.					
50	127	48	34	58	061	55	39	92	096	92	130	797	127	109	759	105	93	23.					
49	861	44	24	54	752	47	25	127	402	103	154	366	128	95	989	84	56	24.					
51	014	49	26	54	447	51	26	99	008	97	119	348	117	162	475	156	98	25.					
6	750	852	164	144	7	268	289	178	155	7	991	418	196	9	114	385	223	4	463	902	109	25	26.
48	409	43	31	54	519	48	34	119	715	110	136	052	124	221	190	198	198	27.					27.
198	802	77	59	186	923	72	52	335	315	131	361	087	140	265	828	103	60	28.					28.
25	712	33	14	29	729	38	16	75	018	100	86	169	113	133	191	171	158	29.					29.
81	449	68	47	91	411	76	53	127	973	105	153	579	128	120	860	100	62	30.					30.
29	736	41	13	36	874	51	20	71	450	100	86	490	120	101	735	140	115	31.					31.
216	550	88	71	220	389	89	70	329	193	133	354	088	142	204	459	83	69	32.					32.
511	386	135	121	590	748	151	136	615	064	165	704	253	187	592	276	156	130	33.					33.
43	208	49	29	49	499	56	34	80	082	93	107	613	125	61	478	70	67	34.					34.
51	346	51	38	54	598	54	40	110	213	106	137	385	132	86	862	86	44	35.					35.
5	511	947	93	68	6	388	017	107	78	7	967	626	135	9	708	774	163	16	582	786	280	212	
14	210	37	17	18	403	47	25	35	844	94	47	885	121	73	895	195	166	1.					1.
15	343	58	5	15	848	64	1	27	085	102	31	319	115	55	106	208	208	2.					2.
51	778	52	22	61	149	62	28	92	971	96	113	650	117	96	373	97	97	3.					3.
51	707	62	44	46	580	55	34	89	171	107	109	774	132	215	146	256	214	4.					4.
35	783	55	18	46	863	70	29	58	851	93	83	602	130	63	862	99	68	5.					5.
91	585	46	25	110	018	56	33	219	765	107	321	426	161	105	421	53	37	6.					6.
73	708	64	20	80	349	69	20	120	010	103	144	047	124	186	095	161	66	7.					7.
8	476	28	9	9	378	31	10	32	184	110	37	108	121	16	762	55	55	8.					8.
38	477	52	22	59	266	74	43	66	335	91	102	774	141	131	959	177	163	9.					9.
16	230	44	12	18	240	48	13	39	553	107	49	721	135	30	266	83	76	10.					10.
25	159	45	17	29	380	53	20	53	991	99	67	320	120	131	519	236	187	11.					11.
12	311	49	22	16	314	66	34	23	753	99	32	566	136	49	088	196	196	12.					12.
7	512	22	9	11	567	33	18	32	204	96	43	175	129	34	844	103	67	13.					13.
53	320	37	19	57	004	39	19	189	237	130	214	056	148	299	949	211	172	14.					14.
19	209	45	3	22	732	53	6	41	226	95	51	954	122	64	543	152	105	15.					15.
19	378	46	13	29	401	68	31	41	053	97	61	408	145	210	258	498	226	16.					16.
30	243	39	12	39	293	50	19	70	244	90	96	873	125	156	965	201	79	17.					17.
38	627	49	33	34	704	43	26	82	586	105	108	473	138	53	535	67	57	18.					18.
20	644	48	19	22	108	49	18	41	101	98	51	674	119	151	068	353	310	19.					19.
8	381	46	1	9	759	53	2	18	557	99	24	853	132	14	000	77	77	20.					20.
65	002	63	38	70	420	66	38	111	929	104	131	774	123	178	259	172	133	21.					21.
18	883	57	16	21	166	61	17	31	584	96	40	988	128	14	000	42	-	22.					22.
125	574	103	78	156	028	124	97	156	927	129	195	776	155	339	974	278	241	23.					23.
18	646	57	9	20	829	64	8	35	081	104	42	121	126	53	450	164	141	24.					24.
111	497	80	55	131	375	91	64	153	591	111	198	709	144	185	923	133	124	25.					25.
136	080	79	60	141	027	80	57	230	420	130	232	694	131	448	485	261	172	26.					26.
91	466	55	28	114	451	68	37	169	599	105	224	486	137	155	515	94	78	27.					27.
35	410	50	17	33	831	47	10	71	881	100	80	606	114	80	413	113	113	28.					28.
33	319	53	21	63	147	105	66	68	277	107	106	314	164	189	247	300	134	29.					29.
79	304	54	38	102	439	68	50	147	517	98	205	846	139	287	782	198	157	30.					30.
34	158	61	25	39	289	70	29	56	089	104	64	212	118	137	788	246	207	31.					31.
12	006	53	2	13	174	60	-	26	532	108	32	214	137	57	000	250	245	32.					32.
34	286	45	19	37	219	47	19	75	852	100	91	012	120	52	813	69	58	33.					33.
3	246	503	148	126	3	840	657	174	148	3	854	038	179	4	658	429	213	9	942	565	455	355	34.
10	396	38	6	12	334	46	7	29	499	110	35	734	131	65	600	241	136	35.					35.
99	337	60	34	133	713	81	52	200	281	121	234	526	142	297	737	180	129	36.					36.
51	352	53	18	58	053	59	19	98	389	99	117	347	118	202	387	208	124	37.					37.
27	021	51	10	33	871	65	18	53	392	98	63	417	119	110	895	211	196	38.					38.
45	654	62	27	43	391	59	20	74	567	99	84	942	114	121	582	165	95	39.					39.
58	423	58	36	75	797	74	50	92	641	91	130	199	126	258	049	255	58	40.					40.
58	891	79	51	64	315	86	55	91	531	123	98	329	134	88	838	118	98	41.					41.
66	521	63	37	71	819	70	39	118	187	108	138	672	127	128	400								

Regierungsbezirk Nordwürttemberg

Kreis Gemeinde	Gemeindesteuereinnahmen 1961					Realsteuerhebesätze 1961			Realsteueraufbringungskraft 1961	
	insgesamt	je Einw.	darunter			Grundsteuer		Gewerbesteuer	insgesamt	darunter
			Grundsteuer		Gewerbesteuer	A	B			
			A	B				DM	%	je Einwohner DM
1	2	3	4	5	6	7	8	9	10	
7. Asselfingen	45 015	63	24 976	4 951	14 091	220	180	300	50	9
8. Ballendorf	48 027	94	33 476	4 116	9 728	230	190	300	73	10
9. Beimerstetten	146 019	120	39 701	17 544	87 810	220	180	300	94	48
10. Beinigen	13 422	59	7 850	1 160	4 342	230	200	300	39	3
11. Berghülen	48 854	50	26 126	3 870	18 403	180	150	290	37	4
12. Bermaringen	70 690	77	33 640	7 943	28 310	180	150	290	73	20
13. Bernstadt	80 493	71	30 594	8 005	40 850	200	170	300	50	16
14. Blaubeuren, Stadt	1 821 310	233	20 004	209 748	1 566 472	150	150	300	222	180
15. Börslingen	14 848	89	12 246	747	1 734	220	180	300	80	10
16. Bollingen	31 871	73	15 400	3 322	12 889	180	150	290	63	12
17. Bräunisheim	18 334	86	15 692	1 286	1 181	200	180	300	82	2
18. Breitingen	7 134	38	2 996	701	3 297	300	170	300	23	3
19. Bühlenhausen	75 642	200	10 370	6 206	58 996	200	170	300	184	136
20. Dellmensingen	188 460	121	33 150	25 234	129 218	200	170	300	98	56
21. Dietsenheim, Stadt	482 831	157	23 215	57 244	400 688	180	160	290	157	124
22. Donaustetten	50 465	81	17 390	10 660	21 905	200	180	300	60	13
23. Dorndorf	39 566	114	20 847	2 513	16 062	220	190	300	88	28
24. Dornstadt	92 152	45	24 910	12 286	53 716	190	160	290	36	15
25. Eggingen	69 270	104	18 698	6 454	43 639	200	170	300	78	39
26. Ehrenstein	242 754	109	5 515	34 529	198 237	200	170	300	87	65
27. Einsingen	316 767	218	21 270	29 013	265 519	200	170	300	212	173
28. Erbach	453 437	114	35 313	42 073	370 510	190	160	290	94	71
29. Ermingen	34 297	77	19 760	2 721	11 116	220	190	300	50	4
30. Ettlenschieß	30 335	84	19 349	2 393	8 398	200	180	300	72	12
31. Göggingen	42 389	57	11 365	5 863	24 756	200	180	300	32	7
32. Göttingen	39 968	67	21 331	3 279	14 688	220	180	300	45	7
33. Halzhausen	26 074	63	16 128	2 867	7 034	220	200	350	42	1
34. Herrlingen	330 386	130	12 782	26 763	284 589	170	160	290	112	92
35. Hörvelsingen	39 047	109	17 244	2 972	18 351	220	170	300	83	31
36. Hofstett-Emerbuch	17 078	87	11 965	1 008	3 900	220	200	350	66	7
37. Holzkirch	31 638	106	23 302	2 679	5 369	220	190	300	84	7
38. Hüttisheim	86 201	99	30 140	10 328	45 080	230	190	300	78	36
39. Illerrieden	68 944	68	19 213	11 826	37 584	220	190	300	40	40
40. Jungingen	160 604	94	45 142	18 676	95 374	220	190	300	63	27
41. Klingenstein	180 507	74	8 029	40 254	131 172	220	180	300	52	29
42. Langenau, Stadt	1 017 282	128	71 262	112 071	813 927	180	160	290	116	87
43. Lehr	52 687	64	12 677	6 647	33 046	200	170	300	38	13
44. Lonsee	61 219	60	5 567	8 038	46 991	180	150	300	38	21
45. Luizhausen	14 769	77	11 240	840	2 499	220	200	350	59	2
46. Machtolsheim	91 952	98	24 634	6 580	60 305	180	150	270	94	55
47. Mähringen	34 132	53	13 132	5 580	15 074	220	190	300	35	8
48. Markbronn	32 021	69	17 204	3 114	11 463	200	170	300	56	12
49. Merklingen	94 496	73	32 579	13 708	47 648	180	150	270	70	27
50. Neenstetten	34 464	57	14 063	2 536	17 137	200	160	300	47	18
51. Nellingen	109 731	86	47 162	13 296	48 726	180	150	290	79	24
52. Nerenstetten	23 610	79	17 598	1 495	4 002	220	180	300	57	1
53. Oberkirchberg	107 500	71	19 616	20 140	67 026	200	170	300	49	19
54. Öllingen	30 821	96	19 105	3 018	8 275	220	180	300	70	7
55. Oppingen	16 589	92	13 954	1 329	1 240	220	200	320	79	3
56. Pappelau	45 066	94	25 094	5 058	14 678	240	210	310	71	18
57. Radelstetten	12 135	94	10 792	882	426	220	200	350	84	3
58. Rammingen	55 364	66	28 821	6 530	19 439	230	190	300	46	10
59. Regglisweiler	93 637	79	26 920	13 256	52 550	240	200	300	47	17
60. Reutti	11 668	59	9 597	644	1 400	230	200	350	45	1
61. Schalkstetten	24 794	81	15 945	2 939	5 584	230	200	350	57	3
62. Scharenstetten	30 010	55	14 377	2 914	12 159	160	120	270	49	8
63. Schnürpflingen	75 464	91	36 402	5 779	32 801	220	180	300	71	24
64. Seifen	77 911	88	32 098	6 436	38 621	180	150	270	79	29
65. Setzingen	35 122	92	24 360	4 185	6 205	230	200	300	74	6
66. Sonderbuch	25 862	70	11 293	3 539	10 600	190	170	290	54	10
67. Steinberg	48 938	99	17 846	4 482	26 550	210	170	300	79	35
68. Stubersheim	25 627	71	13 349	1 586	10 420	180	150	290	60	15
69. Suppingen	57 797	92	28 258	7 424	21 767	200	170	300	76	18
70. Temmenhausen	30 468	67	19 841	2 238	7 800	200	170	300	54	4
71. Tomerdingen	105 427	96	42 669	8 446	53 593	180	160	290	80	30
72. Türkheim	91 288	165	24 677	3 550	62 676	180	150	290	153	97
73. Unterkirchberg	105 450	70	18 440	14 104	71 761	200	170	300	45	21
74. Unterweiler	27 789	67	12 141	2 534	12 753	180	150	290	51	9
75. Urspring	29 479	56	8 261	5 062	15 993	200	170	300	40	12
76. Waldhausen	15 846	81	10 778	1 618	3 323	230	190	300	65	8
77. Wangen	20 838	66	11 071	1 426	8 058	220	190	300	40	4
78. Weidenstetten	74 704	81	31 856	6 833	34 614	200	150	290	63	19
79. Weiler	70 005	151	9 595	9 848	50 269	190	160	290	140	90
80. Weinstetten	37 779	82	13 504	3 123	20 900	220	180	300	57	23
81. Westerstetten	75 256	56	19 492	8 834	45 718	200	170	300	37	13
82. Wippingen	58 379	90	17 297	6 343	34 129	180	150	300	75	32
Landkreis Vaihingen	12 090 082	160	997 860	1 116 588	9 818 377	187	146	293	150	115
1. Aurich	29 609	43	5 813	5 689	17 587	200	170	300	26	8
2. Derdlingen	1 145 984	351	71 131	73 715	993 926	160	140	270	409	348
3. Diefenbach	46 727	73	22 018	6 093	17 941	200	180	300	55	11
4. Eberdingen	41 952	51	10 199	3 963	27 510	170	140	300	38	17
5. Ensingen	108 173	72	25 339	14 046	66 714	220	180	300	47	20
6. Enzberg	521 075	156	25 155	26 974	462 356	140	120	290	142	117
7. Enzweihingen	504 235	187	39 853	44 048	419 520	180	150	300	182	142
8. Freudenstein	65 017	71	15 410	9 547	39 452	240	200	300	48	22
9. Großglattbach	85 751	103	29 535	10 160	45 596	200	170	300	83	34
10. Gündelbach	53 887	69	21 883	4 256	26 987	220	180	300	49	17

Realsteuerkraft						Steuerkraftsumme				Schulden am 31. 12. 1961			Nr. der Gemeinde									
1961			1962			1961		1962		insgesamt	je Einwohner	darunter ohne Wirtschaftskraftunternehmungen und ohne Wohnungsbau										
insgesamt	je Einw.	darunter aus Gewerbesteuer	insgesamt	je Einw.	darunter aus Gewerbesteuer	insgesamt	je Einw.	insgesamt	je Einw.													
DM																						
11	12	13	14	15	16	17	18	19	20	21	22	23										
31	146	43	14	33	486	46	13	70	075	97	77	904	105	94	593	132	132	7.				
27	920	55	13	32	690	64	16	47	341	95	60	723	118	80	200	158	158	8.				
91	543	75	46	131	332	99	65	132	916	105	189	529	150	151	427	124	114	9.				
9	191	40	13	8	049	34	4	21	725	97	27	277	121	41	775	183	157	10.				
54	853	56	22	56	483	57	19	93	097	95	111	930	114	-	-	-	-	11.				
50	929	55	22	59	192	63	27	84	291	89	107	426	114	80	300	87	87	12.				
52	424	46	24	62	365	55	30	113	740	104	137	889	127	152	941	135	82	13.				
1	697	030	217	193	1	073	437	133	108	1	400	707	175	2	345	296	299	146	14.			
9	418	56	3	13	130	80	18	15	704	99	23	770	157	33	000	198	198	15.				
24	033	55	25	25	823	60	25	43	461	101	48	200	114	-	-	-	-	16.				
12	759	60	6	13	940	64	5	21	645	102	25	638	128	37	000	174	174	17.				
6	063	32	12	6	848	35	14	21	333	107	28	206	145	7	000	37	37	18.				
59	964	159	131	59	046	161	130	64	339	176	69	943	189	25	879	68	68	19.				
101	475	65	43	138	488	85	61	181	575	116	235	429	150	51	869	33	25	20.				
529	457	173	150	431	533	137	112	591	539	209	516	900	174	274	355	89	88	21.				
40	884	65	39	16	223	25	-	70	015	122	28	672	49	40	000	64	64	22.				
21	555	62	18	26	856	77	24	37	390	110	52	010	156	17	353	50	50	23.				
88	988	43	31	97	677	44	31	218	792	107	279	414	134	78	000	38	38	24.				
42	746	64	38	56	497	82	54	70	317	106	94	104	142	59	453	89	89	25.				
231	704	104	87	211	698	94	76	297	814	135	295	759	134	673	251	301	220	26.				
243	072	168	147	230	246	156	133	360	542	256	293	343	209	344	579	238	115	27.				
343	890	87	69	350	515	86	67	548	537	140	608	321	155	342	082	86	50	28.				
21	461	48	17	24	971	54	20	44	560	100	58	554	124	125	000	281	161	29.				
21	176	59	19	21	522	58	14	37	414	106	46	036	130	-	-	-	-	30.				
30	417	41	24	34	994	46	27	73	933	102	88	221	120	80	000	107	107	31.				
30	398	51	23	30	377	51	20	67	626	112	77	148	126	81	092	137	135	32.				
15	864	38	12	17	072	40	12	42	694	101	52	827	126	8	000	19	19	33.				
266	650	105	87	302	800	114	95	337	387	136	383	989	154	90	139	35	29	34.				
23	900	67	32	28	262	78	40	38	911	105	46	858	127	61	084	170	170	35.				
10	107	51	16	11	525	56	18	20	563	102	26	148	135	5	000	25	25	36.				
16	729	56	12	18	771	60	13	28	789	100	35	034	122	46	000	154	154	37.				
63	017	73	43	78	190	92	58	89	667	99	119	063	133	112	425	130	107	38.				
62	380	62	44	56	537	54	34	103	092	103	117	823	119	89	867	89	89	39.				
100	587	59	38	123	354	70	44	201	085	117	255	097	146	135	969	79	79	40.				
152	678	63	49	161	474	65	50	242	292	104	259	530	108	323	500	133	102	41.				
668	750	84	64	951	595	116	94	1	054	978	135	1	556	1	273	370	160	92	42.			
34	036	41	25	42	981	49	32	85	441	106	99	493	123	75	680	91	15	43.				
74	077	73	59	67	340	67	51	113	852	108	131	124	125	55	000	54	54	44.				
9	471	49	8	11	030	55	10	18	324	102	23	054	126	34	000	176	176	45.				
75	339	80	54	101	728	108	78	105	524	115	139	464	150	-	-	-	-	46.				
22	336	35	19	25	478	43	23	73	565	112	85	269	131	80	500	125	120	47.				
22	798	49	16	26	222	58	19	47	283	106	60	492	133	102	968	220	101	48.				
77	171	59	30	94	145	72	39	122	119	96	155	616	121	28	469	22	22	49.				
29	331	49	23	43	872	71	43	60	926	101	77	143	127	89	386	148	148	50.				
96	413	76	42	94	722	73	37	140	246	111	166	048	131	125	498	98	83	51.				
14	539	49	10	16	704	57	12	33	302	108	39	443	134	44	711	150	150	52.				
79	328	52	36	96	470	62	44	156	210	103	191	992	125	74	100	49	41	53.				
20	238	63	19	21	593	69	18	32	470	97	39	723	118	62	426	194	194	54.				
9	360	52	5	10	283	58	5	20	262	112	24	166	135	6	253	35	35	55.				
26	009	55	17	28	816	61	18	44	088	93	57	332	121	77	931	163	55	56.				
7	356	57	6	7	896	62	3	17	898	99	16	939	122	101	872	790	790	57.				
31	949	38	15	36	287	43	16	81	486	100	97	105	121	139	927	168	165	58.				
55	540	47	28	68	319	55	35	114	613	100	157	166	135	91	000	77	77	59.				
8	888	45	9	10	169	50	10	23	461	114	26	665	129	19	654	99	99	60.				
18	126	59	21	18	678	61	17	33	854	103	42	402	131	193	718	629	467	61.				
31	115	57	28	32	025	57	26	58	787	107	61	402	113	18	000	33	33	62.				
44	911	54	24	52	721	63	29	84	319	101	106	191	129	79	600	96	69	63.				
60	924	69	32	68	019	76	35	87	901	101	103	963	116	41	563	47	36	64.				
21	330	56	15	24	536	63	18	38	762	100	47	860	121	38	000	99	99	65.				
19	518	53	21	21	605	57	22	35	926	99	44	632	120	-	-	-	-	66.				
30	858	62	33	34	014	69	37	55	283	107	64	721	131	32	000	65	65	67.				
42	193	117	67	30	817	80	27	46	428	133	36	187	100	54	000	150	150	68.				
33	508	53	25	38	614	59	28	65	912	103	77	017	121	26	592	42	42	69.				
24	707	54	15	27	206	59	16	44	588	97	54	190	116	96	000	211	211	70.				
64	717	59	29	84	665	74	42	106	553	99	144	644	132	15	392	14	14	71.				
68	820	124	82	87	226	155	108	104	259	190	100	773	182	156	354	283	283	72.				
61	078	41	29	77	553	51	38	154	870	108	198	893	137	177	428	119	40	73.				
20	567	50	24	22	356	51	24	44	030	106	55	649	132	20	928	51	-	74.				
31	066	60	39	33	337	62	35	60	852	108	64	297	116	33	000	63	15	75.				
9	896	51	12	11	125	61	14	21	473	111	28	918	148	23	423	120	120	76.				
13	898	44	21	15	646	49	20	34	967	113	44	975	140	-	-	-	-	77.				
53	999	59	29	63	629	67	33	84	218	95	109	824	120	119	435	130	130	78.				
42	054	91	62	58	575	115	86	53	863	116	74	682	158	33	000	71	71	79.				
20	285	44	22	29	687	63	39	67	665	110	67	665	143	111	641	242	242	80.				
70	880	53	37	72	330	54	33	145	317	108	174	934	130	189	722	142	142	81.				
40	508	63	37	30	469	47	19	66	770	104	61	321	95	58	209	90	79	82.				
9	076	160	120	98	10	055	235	129	104	10	949	399	150	12	758	791	171	10	222	543	136	84
26	826	39	20	28	600	39	19	65	866	98	77	708	115	73	579	107	41	1.				
846	370	259	234	960	166	284	255	884	176	286	1	010	045	321	664	367	204	158	2.			
34	729	54	22	48	671	75	40	61	967	97	82	439	126	55	634	86	86	3.				
49	232	60	32	50	231	57	28	81	765	105	95	520	119	33	671	41	41	4.				
81	134</																					

Regierungsbezirk Nordwürttemberg

Kreis Gemeinde	Gemeindesteuererinnahmen 1961					Realsteuerbesitz 1961			Realsteueraufbringungskraft 1961	
	insgesamt	je Einw.	darunter			Grundsteuer		Gewerbe- steuer	insgesamt	darunter aus Gewerbesteuer
			Grundsteuer		Gewerbesteuer	A	B			
			A	B						
DM					%			je Einwohner DM		
	1	2	3	4	5	6	7	8	9	10
11. Häfnerhaslach	25 554	55	14 600	3 008	7 718	180	150	300	53	10
12. Hochdorf	70 383	78	25 118	8 840	36 046	200	170	300	57	18
13. Hohenhaslach	80 300	59	41 727	11 348	26 426	220	190	310	42	6
14. Horrheim	159 667	84	47 928	23 044	87 323	220	190	300	58	22
15. Illingen	515 103	122	39 016	25 519	442 413	160	120	300	103	82
16. Iptingen	50 890	73	20 903	6 192	23 119	200	170	300	56	16
17. Kleinglattbach	178 962	92	13 786	22 648	141 949	200	170	300	72	50
18. Kleinwillars	16 966	61	6 573	2 249	7 999	220	180	300	44	13
19. Knittlingen, Stadt	622 104	153	65 032	70 497	476 422	200	170	300	135	98
20. Lienzingen	75 651	67	18 700	6 942	49 352	180	160	300	39	14
21. Lomersheim	321 706	175	13 385	17 741	289 460	180	150	290	165	143
22. Maulbronn, Stadt	631 916	215	28 427	45 744	552 432	160	120	290	236	196
23. Mühlacker, Stadt	3 146 323	261	26 711	240 963	2 829 161	160	120	300	256	217
24. Mühlhausen an der Enz	89 638	102	18 828	10 032	60 377	200	170	350	74	38
25. Nußdorf	121 005	103	27 928	12 314	79 956	200	170	290	84	47
26. Oberriexingen, Stadt	147 793	110	29 056	20 434	97 539	220	190	300	85	48
27. Ochsenbach	46 328	70	23 988	6 182	15 674	200	170	300	60	12
28. Übronn	91 741	76	22 147	14 712	54 147	200	180	300	52	18
29. Ütisheim	607 473	177	37 550	47 840	512 387	140	125	280	178	138
30. Pinache	42 799	95	5 747	3 615	33 080	200	170	300	72	48
31. Riet	27 863	53	8 328	3 806	15 579	220	180	300	34	12
32. Roßwag	77 973	95	16 659	7 798	53 135	180	150	300	75	39
33. Schmie	31 018	51	4 754	2 263	23 425	130	110	290	33	13
34. Schützingen	82 668	120	26 269	23 122	32 617	200	180	300	106	25
35. Serres	11 608	37	3 243	3 212	4 840	200	170	300	29	3
36. Sersheim	226 714	90	24 302	25 200	175 256	210	180	300	65	44
37. Spielberg	20 242	103	5 584	1 212	13 348	200	170	300	82	50
38. Sternenfels	196 467	150	11 904	11 846	169 610	160	140	270	145	121
39. Vaihingen an der Enz, Stadt	1 399 405	223	45 683	198 958	1 121 791	200	170	300	208	161
40. Wiernsheim	168 586	125	21 592	15 996	128 360	200	170	300	102	71
41. Wurmberg	148 034	94	19 053	17 301	109 827	180	150	280	74	46
42. Zaisersweiher	54 792	69	17 003	7 519	30 020	220	190	300	46	15
Landkreis Waiblingen	34 667 242	179	1 366 057	2 956 672	29 956 445	195	153	287	167	138
1. Asperglen	32 317	52	10 109	3 622	18 336	200	170	320	43	21
2. Baach	22 524	52	4 312	3 277	14 670	230	190	300	27	10
3. Beinstein	286 723	125	18 266	33 333	233 710	200	170	300	97	71
4. Beutelsbach	499 979	156	33 410	44 596	415 944	180	150	290	138	108
5. Birkmannsweller	93 722	91	13 554	8 304	71 439	210	180	300	68	46
6. Bittenfeld	177 301	80	20 559	11 487	143 702	200	170	300	56	41
7. Bretzenacker	6 906	32	2 644	924	3 278	200	170	300	24	7
8. Breuningsweiler	34 265	71	8 156	4 642	21 107	220	180	200	47	21
9. Bürg	20 148	62	5 752	5 421	8 705	200	170	300	52	14
10. Buhlbronn	45 431	76	7 835	4 763	32 723	220	190	300	60	39
11. Buoch	32 973	76	4 853	7 688	20 172	200	170	300	62	27
12. Endersbach	617 750	186	26 164	41 233	548 592	150	110	270	197	164
13. Fellbach, Stadt	8 344 841	320	109 004	638 523	7 536 565	180	150	285	315	274
14. Geradstetten	949 355	304	15 253	37 228	889 996	130	120	240	347	318
15. Großheppach *	536 772	244	36 885	48 693	449 250	200	170	290	220	176
16. Grunbach	878 872	272	11 735	34 984	830 034	180	140	240	300	277
17. Hanweiler *	23 271	67	5 363	2 945	14 526	220	180	300	53	25
18. Haubersbronn	203 471	102	13 522	21 600	167 025	200	170	300	80	59
19. Hebsack	75 986	99	6 880	11 398	57 010	220	190	300	70	45
20. Hegnach	234 260	89	12 515	23 698	196 092	200	170	300	59	42
21. Hertmannsweller	61 207	64	16 390	7 377	37 015	220	180	300	42	17
22. Höfen	50 961	74	5 419	5 586	39 626	230	190	300	50	38
23. Hübllinswart	13 874	31	3 774	1 010	8 514	130	100	300	25	8
24. Hohenacker	111 165	59	16 761	10 245	83 199	220	180	300	35	20
25. Kaisersbach	124 189	69	51 109	11 996	56 293	220	180	300	42	9
26. Kleinheppach *	54 005	78	15 337	7 340	30 950	230	190	300	59	25
27. Korb	402 200	82	38 701	33 667	321 242	200	170	300	53	36
28. Leutenbach	198 933	84	30 005	17 563	150 085	220	180	300	51	33
29. Miedelsbach	50 949	58	5 367	6 137	39 135	200	170	300	38	23
30. Neillmersbach	64 191	57	9 890	10 775	43 376	220	180	300	36	16
31. Neustadt	800 903	248	18 871	36 110	743 586	200	170	300	220	200
32. Oberberken	49 427	78	34 895	2 983	11 009	220	170	300	58	4
33. Oberurbach	295 968	78	37 624	37 990	216 899	200	170	300	55	33
34. Ödernhardt	8 704	44	3 995	1 388	3 137	200	170	300	33	5
35. Oeffingen	423 685	111	31 193	45 227	345 036	220	180	300	79	58
36. Oschelbronn	14 396	51	5 043	1 789	7 349	200	170	300	40	14
37. Oppelsbohm	30 076	55	6 894	4 625	18 240	200	170	300	38	15
38. Plüderhausen	1 113 872	201	80 714	73 646	938 575	200	170	300	180	149
39. Reichenbach bei Winnenden	18 603	57	3 427	1 900	13 016	200	170	300	42	23
40. Rettersburg	21 929	62	8 992	2 163	10 469	200	170	300	41	10
41. Rohrbronn	15 396	44	3 927	1 991	9 343	200	170	300	20	2
42. Rommelshausen	646 885	111	20 842	57 745	564 021	180	150	290	96	77
43. Rudersberg	473 825	121	37 360	43 702	385 825	170	150	270	112	85
44. Schlichten	19 493	50	10 757	1 675	6 881	230	170	350	30	1
45. Schmiden	1 118 909	174	40 448	82 552	987 359	200	170	300	144	122
46. Schnait	232 564	104	41 442	32 032	156 879	230	190	310	80	46
47. Schornbach	57 068	54	10 606	8 344	37 736	220	180	300	31	13
48. Schorndorf, Stadt *	2 844 308	152	58 791	507 507	2 216 941	200	190	300	149	112
49. Schwaikheim	935 286	169	31 402	51 336	841 234	200	170	300	136	119
50. Steinach	39 280	77	6 011	5 924	26 880	230	190	300	61	38
51. Steinenberg	108 408	101	22 461	10 786	74 625	220	190	300	74	45
52. Stetten im Remstal	368 228	85	39 425	43 322	281 864	200	170	300	67	45

* Vergleich mit 1950 wegen Gebietsänderung gestört.

Realsteuerkraft						Steuerkraftsumme				Schulden am 31. 12. 1961			Nr. der Gemeinde										
1961			1962			1961		1962		insgesamt	je Einwohner	darunter											
insgesamt	je Einw.	darunter aus Gewerbesteuer	insgesamt	je Einw.	darunter aus Gewerbesteuer	insgesamt	je Einw.	insgesamt	je Einw.			ohne Wirtschaftsaufwendungen und ohne Wohnungsbau											
DM																							
11	12	13	14	15	16	17	18	19	20	21	22	23											
16	978	37	6	24	089	52	18	41	969	91	56	720	122	66	275	143	21	11.					
56	834	63	33	62	155	66	34	84	937	93	100	044	107	57	388	63	63	12.					
83	203	61	31	86	338	58	27	126	847	99	145	949	112	170	808	126	84	13.					
101	688	53	32	143	010	75	47	204	210	108	282	433	147	233	395	122	65	14.					
429	981	102	86	464	937	106	88	535	435	136	602	486	148	393	895	94	58	15.					
45	574	66	41	31	014	45	17	71	340	105	66	161	96	73	531	106	-	16.					
166	699	85	71	150	834	75	56	244	715	128	254	817	129	125	901	64	54	17.					
11	259	41	23	10	391	38	18	30	096	107	39	537	139	31	681	114	86	18.					
432	185	106	83	463	517	111	86	564	600	143	656	568	164	193	064	47	44	19.					
67	829	60	37	78	139	66	41	107	680	95	149	296	132	188	492	167	147	20.					
329	393	180	159	401	610	209	187	349	803	193	428	431	234	224	505	122	106	21.					
408	213	139	109	558	063	186	153	437	444	168	606	988	220	215	017	73	43	22.					
2	201	272	182	2	312	273	185	2	379	655	204	2	550	965	215	2	789	703	231	70	23.		
63	950	73	46	72	189	82	50	89	292	99	106	476	119	66	305	75	75	25.					
77	478	66	41	106	281	89	61	119	480	102	160	762	138	73	636	63	38	25.					
99	329	74	50	125	234	90	64	139	110	108	186	069	141	196	070	146	95	26.					
44	994	68	21	48	308	72	23	65	167	101	76	888	117	88	148	133	79	27.					
66	819	55	35	75	923	62	40	115	663	94	152	748	126	91	228	75	19	28.					
543	313	158	137	556	779	157	134	584	298	175	610	830	177	222	206	65	65	29.					
33	078	74	54	31	163	66	45	44	839	103	49	754	112	19	946	44	44	30.					
33	042	63	45	38	399	65	47	62	018	124	75	286	143	55	262	106	102	31.					
83	325	102	79	71	070	86	61	114	361	143	82	963	103	61	652	75	75	32.					
32	624	54	32	36	986	60	37	58	970	97	74	194	123	16	849	28	-	33.					
42	900	62	31	51	412	73	31	67	556	97	86	497	124	93	313	135	71	34.					
8	559	28	12	8	977	27	11	30	178	97	35	607	113	28	160	91	91	35.					
199	253	79	59	213	918	80	60	292	981	120	371	871	148	145	021	57	18	36.					
12	029	61	39	12	957	65	41	23	570	124	25	373	134	38	640	196	78	37.					
170	157	130	112	190	697	143	124	185	007	142	210	024	160	75	976	58	36	38.					
1	045	725	167	145	1	019	440	154	130	1	133	240	189	1	146	404	190	1	772	743	283	265	39.
100	717	75	54	156	996	116	92	136	434	105	212	909	161	229	891	171	156	40.					
113	127	72	53	121	323	74	53	154	853	101	184	987	115	214	208	136	20	41.					
41	561	52	30	44	755	55	31	70	497	96	84	268	113	288	947	364	268	42.					
24	617	381	127	108	28	035	305	139	119	30	742	055	164	35	936	180	187	38	269	861	198	115	1.
22	907	37	20	32	966	53	33	58	132	92	76	830	121	63	763	103	53	2.					
13	705	31	22	15	774	36	25	43	577	106	54	236	126	22	050	50	31	3.					
168	300	73	56	323	891	137	119	237	155	106	411	651	185	441	177	192	144	4.					
266	870	83	64	379	519	105	84	419	490	133	587	426	187	344	152	108	84	5.					
81	930	79	64	373	466	70	52	115	134	115	122	517	121	62	524	61	33	6.					
135	199	61	44	113	597	49	31	249	569	115	291	073	129	155	393	70	37	7.					
4	528	21	8	5	203	24	10	23	418	112	29	824	139	11	086	51	47	8.					
20	489	42	26	26	626	51	34	46	234	98	62	992	128	75	266	156	143	9.					
18	403	57	28	21	040	68	34	38	638	123	45	530	149	36	543	113	-	10.					
32	140	54	38	38	302	59	42	48	569	85	72	701	123	118	875	198	198	11.					
19	203	44	23	23	267	51	28	41	970	103	53	192	131	87	417	202	40	12.					
779	669	234	211	730	921	216	189	818	941	256	781	953	238	163	674	49	38	13.					
5	008	857	192	5	652	075	212	5	400	228	212	6	171	814	238	5	428	710	208	93	14.		
1	152	814	369	1	104	256	343	1	187	371	389	1	150	707	364	1	081	161	346	271	15.		
343	375	156	136	378	954	167	143	368	630	169	411	691	187	266	979	121	98	16.					
1	044	590	323	1	334	823	392	1	080	144	352	1	382	442	439	822	457	254	165	165	17.		
14	370	42	23	19	295	53	33	33	304	102	50	579	156	68	711	199	199	17.					
151	778	76	61	192	709	94	78	261	636	135	308	614	160	138	246	69	64	18.					
41	724	54	38	51	047	58	43	92	831	124	105	382	137	193	570	252	240	19.					
142	082	54	45	195	765	70	59	259	740	104	359	444	140	590	948	225	172	20.					
41	788	44	29	49	792	50	34	85	034	97	108	317	117	215	991	227	219	21.					
26	176	38	26	47	563	67	52	62	162	95	96	095	139	72	100	105	26	22.					
25	974	59	38	23	930	52	30	48	623	107	51	320	113	50	818	115	106	23.					
78	763	42	31	87	747	41	30	141	110	105	177	078	104	233	393	125	100	24.					
89	302	49	25	103	184	57	28	208	473	118	245	255	138	265	795	147	78	25.					
29	166	42	22	37	198	52	29	65	894	104	84	482	126	173	987	251	184	26.					
283	742	58	44	320	641	58	44	567	081	122	680	420	141	789	856	160	98	27.					
120	213	51	40	143	816	58	47	229	565	110	267	168	117	382	802	161	138	28.					
55	604	64	51	87	882	97	83	102	170	120	134	280	156	86	132	99	79	29.					
46	805	41	30	57	937	49	37	107	041	97	142	077	126	78	851	70	65	30.					
377	423	117	106	450	889	133	119	517	989	168	589	205	183	749	476	232	114	31.					
42	640	67	26	50	691	75	31	62	376	110	77	470	133	119	391	189	65	32.					
241	904	64	47	264	870	66	47	434	582	116	542	562	144	353	283	93	36	33.					
4	839	24	8	5	320	26	7	24	363	137	24	901	134	13	892	70	-	34.					
316	751	83	69	469	989	116	100	476	258	128	690	174	175	992	133	259	195	35.					
10	689	38	15	14	539	53	27	27	152	101	32	797	123	16	266	58	-	36.					
25	040	46	29	28	306	50	31	50	968	96	62	417	115	45	427	84	84	37.					
896	152	162	138	812	760	143	118	984	359	184	896	529	163	1	655	507	299	211	38.				
12	716	39	23	17	552	53	35	31	151	97	45	656	145	34	553	106	18	39.					
15	585	44	17	20	458	53	25	30	024	85	40	552	115	54	297	153	-	40.					
12	860	36	21	14	986	44	26	34	253	95	39	138	114	40	000	113	42	41.					
487	318	84	72	564	921	90	77	709	993	130	927	982	161	860	444	148	49	42.					
387	192	99	80	427	272	107	86	526	883	134	628	438	158	513	407	131	96	43.					
14	417	37	15	15	785	40	15	38	369	103	47	481	121	94	797	244	85	44.					
696	791	108	91	881	912	131	112	952	855	145	1	257	362	2	041	338	189	45.					
148	789	66	43	165	077	72	46	243	015	108	301	222	131	487	601	217	205	46.					
44																							

Regierungsbezirk Nordwürttemberg

Kreis Gemeinde	Gemeindesteuereinnahmen 1961					Realsteuerbesätze 1961			Realsteueraufbringungskraft 1961	
	insgesamt	je Einw.	darunter			Grundsteuer		Gewerbe- steuer	insgesamt	darunter aus Gewerbesteuer
			Grundsteuer		Gewerbesteuer	A	B			
			A	B				DM		%
	1	2	3	4	5	6	7	8	9	10
53. Strümpfelbach	172 195	96	24 218	17 521	129 475	200	170	300	74	47
54. Unterschlechtbach	129 777	77	18 461	15 426	95 099	200	170	300	49	27
55. Unterurbach	415 659	191	11 444	21 567	379 769	150	100	260	215	186
56. Vorderweißbuch	15 701	32	6 222	1 328	7 851	200	170	300	21	4
57. Waiblingen, Stadt	6 171 480	273	44 404	350 063	5 701 112	150	120	290	263	233
58. Weiler *	326 301	159	16 570	44 597	263 756	200	160	290	143	104
59. Welzheim, Stadt	1 120 682	174	62 681	101 662	934 109	200	170	300	179	150
60. Winnenden, Stadt *	1 858 104	159	34 348	197 121	1 590 113	180	150	290	150	123
61. Winterbach	571 589	133	33 065	52 595	475 946	180	150	270	126	100

* Vergleich mit 1950 wegen Gebietsänderung gestört.

Realsteuerkraft						Steuerkraftsumme				Schulden am 31. 12. 1961			Nr. der Gemeinde
1961			1962			1961		1962		insgesamt	je Einwohner	darunter	
insgesamt	je Einw.	darunter aus Gewerbesteuer	insgesamt	je Einw.	darunter aus Gewerbesteuer	insgesamt	je Einw.	insgesamt	je Einwohner			ohne Wirtschaftsunternehmen und ohne Wohnungsbau	
DM													
11	12	13	14	15	16	17	18	19	20	21	22	23	
129 390	72	51	148 305	81	58	209 865	123	241 311	136	213 973	119	89	53.
86 533	51	36	97 468	57	40	180 177	111	225 180	134	152 627	91	89	54.
224 902	103	79	687 642	309	283	249 394	116	719 605	330	996 905	458	422	55.
16 196	33	14	19 144	39	17	45 007	94	52 310	107	32 357	67	61	56.
3 907 660	173	151	4 351 575	186	164	4 294 326	195	4 969 745	221	2 971 375	131	58	57.
273 834	133	114	306 133	147	123	296 004	147	335 912	164	301 236	147	91	58.
616 945	96	76	601 775	91	70	834 314	136	702 610	112	1 642 025	254	149	59.
1 288 467	110	93	1 474 064	124	105	1 736 812	157	2 055 122	184	991 440	85	46	60.
446 476	104	85	498 333	112	89	598 015	143	681 956	161	1 014 435	236	109	61.

Regierungsbezirk Nordbaden

Regierungsbezirk Kreis Gemeinde	Gemeindesteuereinnahmen 1961					Realsteuerhebesätze 1961			Realsteuerausbringungskraft 1961	
	insgesamt	je Einw.	darunter			Grundsteuer		Gewerbe- steuer	insgesamt	darunter aus Gewerbesteuer
			Grundsteuer		Gewerbesteuer	A	B			
			A	B						
	DM					%			je Einwohner DM	
1	2	3	4	5	6	7	8	9	10	
Reg. Bez. Nordbaden	320 826 126	189	11 671 962	38 836 600	253 523 904	199	208	296	168	137
Stadtkreise										
1. Karlsruhe *	55 228 386	228	216 057	7 914 462	42 775 320	212	212	300	202	168
2. Heidelberg	28 757 701	230	363 749	5 365 953	20 353 962	250	250	310	185	145
3. Mannheim	98 232 199	313	275 750	11 113 768	81 043 953	225	225	300	277	242
4. Pforzheim	26 264 970	318	133 849	2 274 352	22 554 339	170	180	280	320	285
Landkreis Bruchsal	15 505 821	130	1 239 752	1 362 521	12 532 873	192	200	285	117	95
1. Bahnbrücken	19 014	41	11 168	1 285	6 381	200	200	290	33	6
2. Bruchsal, Stadt	5 245 056	232	124 475	497 616	4 522 037	230	230	290	236	210
3. Büchenau	84 522	79	16 836	6 074	60 659	200	200	290	63	42
4. Forst	437 270	104	38 901	19 472	334 681	170	170	290	72	55
5. Gochsheim, Stadt	131 857	88	30 075	15 107	85 685	170	170	290	85	50
6. Gondelsheim	182 049	107	44 354	16 870	118 433	200	200	290	87	50
7. Hambrücken	257 288	86	31 850	14 990	206 780	200	200	290	66	50
8. Heildelsheim, Stadt	327 573	112	47 421	32 226	241 631	180	180	290	91	60
9. Helmsheim	71 848	54	18 203	9 102	43 136	180	180	290	35	12
10. Huttenheim	143 486	77	39 434	9 867	91 387	200	200	290	63	37
11. Karlsdorf	370 128	117	28 238	31 980	281 529	200	200	290	88	7
12. Kirrlach	749 040	106	44 477	45 562	638 336	170	180	290	89	74
13. Kronau	255 241	69	25 733	25 749	185 522	200	200	300	40	26
14. Langenbrücken	541 997	192	23 623	35 366	475 773	160	190	250	201	176
15. Menzingen	137 775	82	44 107	17 704	72 254	200	200	290	67	30
16. Mingolsheim	1 292 814	357	34 300	39 566	1 212 829	200	160	270	363	339
17. Münzesheim	178 224	113	30 574	14 837	131 228	200	210	290	99	70
18. Neibshheim	75 728	63	27 171	7 376	38 832	200	200	290	44	15
19. Neudorf	312 876	84	18 604	43 335	242 656	200	200	290	66	48
20. Neuenbürg	13 925	36	7 681	1 069	4 971	200	200	300	28	6
21. Neuthard	139 519	60	24 811	12 409	99 889	200	200	290	42	26
22. Oberacker	39 308	80	15 238	905	22 993	200	200	290	32	1
23. Obergrombach, Stadt	102 196	60	24 451	8 295	66 382	200	200	290	42	22
24. Oberhausen	444 010	78	46 296	46 008	340 537	200	200	290	54	37
25. Oberöwisheim	63 993	45	19 594	4 629	38 381	200	200	290	29	12
26. Odenheim	284 981	87	47 663	23 829	205 630	170	174	290	73	48
27. Östringen	428 959	91	45 355	52 822	312 281	200	200	300	67	45
28. Philippsburg, Stadt	661 960	164	61 710	51 256	536 870	200	200	290	149	120
29. Rheinhausen	131 040	74	17 162	18 502	93 696	200	200	305	48	27
30. Rheinsheim	419 987	178	29 127	26 200	359 620	175	200	290	159	133
31. Stettfeld	73 251	60	18 194	7 798	46 132	200	250	300	37	17
32. Ubstadt	299 268	141	32 662	16 334	248 657	200	200	290	119	96
33. Untergrombach	334 847	81	26 648	53 396	242 490	200	200	290	65	43
34. Unteröwisheim, Stadt	196 557	77	37 475	18 229	136 776	200	200	290	55	32
35. Waghäusel	220 652	427	1 660	27 204	191 464	100	140	225	583	495
36. Weiher	155 940	61	24 336	16 688	109 088	200	200	300	39	22
37. Wiesental	525 055	80	52 513	78 764	376 130	175	175	290	70	46
38. Zeutern	156 587	81	27 632	14 100	111 117	200	200	290	66	44
Landkreis Buchen	5 616 247	90	1 420 546	628 522	3 449 476	211	203	298	80	49
1. Adelsheim, Stadt	349 944	124	39 137	58 817	242 179	200	200	300	114	78
2. Altheim	102 394	82	35 379	9 010	56 253	200	200	290	69	34
3. Ballenberg, Stadt	38 264	88	23 349	4 809	9 638	250	250	300	70	20
4. Berolzheim	26 899	42	22 259	1 869	2 470	200	200	290	40	4
5. Bödigheim	76 476	87	48 580	8 756	18 480	200	220	290	77	15
6. Bofsheim	31 186	79	23 896	2 575	4 447	200	200	290	73	8
7. Bretzingen	26 127	52	13 775	2 321	9 575	250	200	335	37	11
8. Bronnacker	9 994	56	8 967	490	5 519	200	215	290	54	3
9. Buch am Ahorn	31 568	85	22 913	1 241	6 505	170	180	270	90	17
10. Buchen (Odenwald), Stadt *	575 364	123	48 573	57 021	450 713	250	200	345	103	82
11. Donebach	15 545	35	9 956	1 491	3 732	250	240	290	24	4
12. Dornberg	10 489	80	9 987	82	288	200	200	290	76	2
13. Eberstadt	29 667	64	11 112	2 659	15 472	200	200	290	58	29
14. Einbach	17 106	102	11 548	799	4 561	250	250	290	75	18
15. Erfeld	15 195	37	9 088	1 548	4 436	220	231	290	26	4
16. Erlenbach	22 003	69	12 164	3 101	6 286	260	240	300	54	17
17. Eubigheim	48 128	67	18 253	7 839	21 604	200	200	290	62	26
18. Gerichtstetten	30 767	42	15 473	2 740	12 332	200	200	290	37	13
19. Gerolzahn	5 684	43	4 107	645	887	200	200	290	41	6
20. Glashofen	14 658	49	8 483	814	4 989	200	200	290	41	11
21. Götzingen	41 399	49	16 954	4 002	19 998	210	200	290	36	13
22. Gomersdorf	42 899	78	16 131	3 752	22 425	220	220	300	57	24
23. Gattersdorf	3 356	17	2 444	165	615	50	75	110	58	8
24. Großeicholzheim	88 303	89	15 697	9 269	62 171	200	200	290	75	49
25. Hainstadt	195 226	129	25 819	19 211	149 419	200	200	290	116	86
26. Hardheim	696 249	179	41 178	46 434	598 120	200	200	290	171	147
27. Heidersbach	23 165	45	14 349	2 608	5 845	350	250	290	26	6
28. Hemsbach	6 490	48	3 188	528	2 630	220	240	290	27	3
29. Hettigenbeuern	15 201	39	3 784	1 861	9 412	210	200	290	33	19
30. Hettlingen	101 908	55	21 972	7 728	71 165	200	200	290	39	23
31. Hirschlanden	24 141	55	16 030	4 344	3 261	200	200	290	50	4
32. Höpfingen	227 338	97	30 013	16 462	176 702	200	200	295	78	58
33. Hohenstadt	17 759	65	14 860	1 886	592	220	220	290	57	2
34. Hollerbach	11 625	84	7 529	2 827	1 149	200	200	290	82	8

* Vergleich mit 1950 wegen Gebietsänderung gestört.

Realsteuerkraft						Steuerkraftsumme						Schulden am 31. 12. 1961				Nr. der Gemeinde	
1961			1962			1961			1962			insgesamt		je Einwohner			darunter
insgesamt	je Einw.	darunter	insgesamt	je Einw.	aus Gewerbesteuer	insgesamt	je Einw.	insgesamt	je Einw.	insgesamt	je Einwohner						insgesamt
		aus Gewerbesteuer			DM												
11	12	13	14	15	16	17	18	19	20	21	22	23					
211 258 376	124	104	239 103 653	138	116	276 646 811	165	320 211 925	189	608 312 062	358	159					
36 788 688	152	129	36 766 614	149	124	45 236 268	191	44 747 244	186	185 044 070	765	274	1.				
16 236 912	130	103	19 009 218	150	121	22 809 918	179	27 373 702	215	88 256 333	705	314	2.				
59 587 758	190	167	72 539 410	228	203	65 446 466	212	79 591 169	256	98 673 029	314	88	3.				
21 306 748	258	237	22 568 019	268	244	23 127 406	288	24 310 612	299	51 946 884	629	156	4.				
11 072 070	93	77	12 950 281	107	89	16 297 659	140	19 334 739	164	16 200 877	136	103					
14 004	30	14	14 127	30	12	39 716	86	50 709	111	84 375	183	183	1.				
3 885 257	172	155	4 099 114	176	157	4 273 437	201	4 515 364	208	5 792 595	257	170	2.				
50 206	47	33	58 900	52	35	93 137	89	107 955	104	27 089	25	25	3.				
264 464	63	50	327 748	76	62	467 059	112	587 043	140	38 308	9	9	4.				
136 683	92	66	127 736	85	57	163 638	113	172 671	117	124 649	84	77	5.				
110 588	65	37	142 766	82	51	170 630	102	246 595	146	148 526	87	46	6.				
163 436	54	44	174 028	57	45	321 337	111	383 390	129	300 000	100	100	7.				
276 088	94	72	281 958	96	71	326 479	113	401 669	138	531 546	181	106	8.				
55 988	42	24	60 317	45	25	131 872	100	159 148	121	129 350	98	97	9.				
118 127	63	40	127 633	67	41	182 014	98	225 294	121	72 510	39	-	10.				
235 464	74	62	229 456	71	56	397 865	129	446 635	142	151 917	48	0	11.				
495 766	70	60	660 518	91	79	921 426	131	1 102 136	157	1 319 611	186	186	12.				
159 581	43	33	196 747	52	40	375 945	104	483 677	132	180 886	49	49	13.				
356 783	126	108	432 847	153	131	456 155	165	510 951	183	308 279	109	109	14.				
185 441	111	85	105 214	62	34	239 080	140	175 997	105	144 039	86	78	15.				
696 506	192	175	1 271 566	343	324	886 940	245	1 482 714	408	684 808	189	157	16.				
93 385	59	37	142 890	90	65	151 765	98	220 926	143	50 831	32	32	17.				
46 728	39	19	64 047	52	30	112 563	91	141 203	116	146 439	122	112	18.				
190 535	51	41	232 849	60	47	402 910	110	526 212	142	230 459	62	-	19.				
11 729	30	12	15 282	41	20	34 987	94	45 862	122	23 528	60	60	20.				
103 760	45	35	113 214	47	32	266 870	118	296 271	130	153 335	66	-	21.				
22 540	46	23	30 223	62	36	55 457	110	74 378	147	219 485	444	275	22.				
86 605	51	38	90 602	53	35	191 863	113	218 800	128	77 023	45	45	23.				
337 271	59	47	352 463	61	47	711 546	126	794 034	140	539 421	94	91	24.				
75 450	53	36	82 679	56	38	132 404	93	173 573	121	414 123	288	288	25.				
266 566	82	63	295 232	89	68	390 987	120	483 595	149	512 456	157	99	26.				
244 687	52	38	294 790	62	47	550 517	118	669 911	142	370 833	79	75	27.				
544 228	135	114	669 859	139	116	640 929	162	667 576	168	473 378	117	49	28.				
86 868	49	35	86 958	49	34	173 206	100	201 554	117	280 824	159	158	29.				
154 145	65	46	299 086	123	102	247 251	106	429 650	182	111 403	47	35	30.				
47 656	39	25	54 639	43	28	117 455	96	138 317	113	101 544	83	83	31.				
182 702	86	69	215 949	100	81	282 252	132	305 245	142	210 650	99	99	32.				
259 976	63	48	294 558	69	52	473 677	117	560 584	135	460 347	111	60	33.				
186 821	73	57	380 635	147	129	347 118	137	547 201	216	295 502	116	113	34.				
286 164	554	495	288 748	549	487	292 123	538	296 743	558	90 000	174	-	35.				
103 844	41	30	109 128	42	30	268 859	107	312 611	123	29 464	12	7	36.				
430 425	66	52	478 809	72	55	800 345	125	902 210	140	958 436	147	145	37.				
105 603	54	37	146 966	75	56	205 845	105	276 335	141	412 908	213	213	38.				
4 291 246	69	48	3 990 897	64	39	7 297 176	118	8 014 740	129	25 456 728	410	306					
386 380	137	113	298 776	103	76	448 192	156	539 806	189	2 336 894	826	626	1.				
59 061	48	28	64 823	52	30	123 486	99	149 849	120	267 665	216	206	2.				
15 717	36	9	19 074	43	13	47 150	106	59 768	139	190 712	436	436	3.				
19 613	31	5	24 374	37	9	56 023	86	74 387	117	74 508	116	30	4.				
47 021	53	15	52 015	60	16	85 472	99	106 129	122	241 613	275	194	5.				
17 794	45	11	21 757	56	12	37 140	98	45 639	121	214 003	543	407	6.				
15 764	31	14	16 582	33	14	44 809	92	55 107	111	103 000	203	203	7.				
7 017	39	2	8 768	53	3	20 035	112	24 707	140	-	-	-	8.				
22 277	60	22	18 937	50	8	40 319	111	40 566	111	31 500	84	84	9.				
393 936	84	67	388 690	82	62	611 383	133	686 053	149	3 123 367	669	448	10.				
9 031	20	6	8 113	19	2	46 629	102	54 204	120	26 799	60	57	11.				
8 751	67	2	9 782	73	2	13 097	101	14 311	112	90 900	694	656	12.				
21 322	46	24	30 890	68	43	45 348	94	57 761	117	116 576	253	253	13.				
8 469	51	19	14 912	90	54	17 982	105	26 905	163	21 937	131	131	14.				
9 796	24	7	10 850	27	8	34 027	83	46 318	114	51 250	123	123	15.				
9 317	29	8	10 820	36	11	34 308	110	41 112	133	150 380	468	468	16.				
28 812	40	15	38 592	52	24	66 774	94	85 556	122	170 298	238	157	17.				
30 754	42	17	30 642	43	13	65 807	91	75 513	104	63 763	87	87	18.				
6 733	51	11	7 235	57	11	12 898	98	15 215	114	55 660	422	422	19.				
18 283	61	18	25 373	86	37	33 870	113	46 395	158	98 107	325	158	20.				
27 229	32	14	31 842	38	17	68 254	81	86 181	101	158 146	188	174	21.				
16 152	30	11	22 425	41	20	53 626	95	65 409	120	351 053	642	575	22.				
7 353	38	5	10 079	52	15	18 649	110	24 035	147	170 000	872	872	23.				
45 280	46	25	64 616	65	41	92 378	94	129 962	134	269 896	271	235	24.				
158 021	104	86	206 906	132	110	190 111	129	253 679	170	347 043	229	228	25.				
734 735	189	173	506 084	129	110	783 461	199	595 087	150	2 986 402	770	626	26.				
13 950	27	15	15 350	30	16	53 500	107	63 327	125	108 847	213	87	27.				
4 052	30	14	4 495	35	16	12 870	105	17 976	146	16 100	120	97	28.				
14 002	36	19	16 059	37	19	38 974	100	39 401	103	283 101	733	694	29.				
68 765	37	26	82 975	44	31	213 529	115	246 292	132	458 475	246	190	30.				
15 788	36	6	18 561	40	6	44 460	102	54 773	124	319 410	724	646	31.				
130 920	56	41	163 894	70	53	236 553	103	290 567	126	995 678	425	332	32.				
11 636	42	1	13 467	51	1	25 450	96	32 865	124	70 625	258	258	33.				
10 733	77	46	13 769	101	65	19 428	138	23 534	168	42 060	303	303	34.				

Regierungsbezirk Nordbaden

Kreis Gemeinde	Gemeindesteuereinnahmen 1961					Realsteuerbesätze 1961			Realsteueraufbringungskraft 1961	
	insgesamt	je Einw.	darunter			Grundsteuer		Gewerbe- steuer	insgesamt	darunter aus Gewerbesteuer
			Grundsteuer		Gewerbesteuer	A	B			
			A	B						
DM					%			je Einwohner DM		
1	2	3	4	5	6	7	8	9	10	
35. Hornbach	13 981	61	12 866	256	799	220	220	290	53	3
36. Horrenbach	3 022	53	2 370	266	366	220	220	290	41	1
37. Hüngheim	28 337	67	19 780	2 158	6 125	220	220	290	52	7
38. Kaltenbrunn	2 806	57	2 427	128	179	200	200	280	52	3
39. Kleineicholzheim	12 403	48	6 964	2 669	2 485	220	200	290	39	4
40. Klepsau	31 678	81	13 946	3 855	13 677	220	220	330	60	19
41. Korb	26 546	67	18 750	2 162	5 062	200	200	290	56	6
42. Krautheim, Stadt	113 330	95	14 168	17 010	76 546	210	210	300	87	61
43. Langenelz	23 446	75	21 578	867	811	240	210	290	61	2
44. Laudenberg	21 046	48	16 754	1 354	2 725	200	200	290	44	4
45. Leibenstadt	19 142	53	12 883	3 631	2 364	200	200	290	47	2
46. Merchingen	40 339	47	18 331	5 689	15 420	200	200	290	44	17
47. Mörschenhardt	24 025	106	19 295	1 176	3 314	260	260	310	80	13
48. Mudau	170 747	97	16 714	20 261	131 650	200	200	290	87	65
49. Neunstetten	25 229	60	19 535	1 778	3 663	200	200	300	55	7
50. Oberndorf	10 768	77	9 383	517	738	200	200	300	73	5
51. Oberneudorf	12 960	127	10 978	554	1 224	200	200	310	119	10
52. Oberwittstadt	37 198	57	22 387	3 518	10 948	200	200	290	54	15
53. Osterburken, Stadt	262 470	94	32 858	44 391	177 329	200	200	290	88	60
54. Reinhardsachsen	10 069	73	8 665	230	502	230	230	290	57	3
55. Reinsbach	25 437	69	20 830	811	3 532	250	280	290	49	4
56. Rinschheim	11 918	34	8 387	1 194	2 097	200	200	340	29	2
57. Rippberg	102 613	127	6 422	7 579	87 930	250	200	290	115	98
58. Rosenberg	114 457	120	34 857	24 086	54 102	200	200	290	111	48
59. Roschen	34 878	98	11 649	3 749	19 372	200	200	290	88	45
60. Rüttschdorf	3 794	50	3 591	11	120	135	100	210	69	2
61. Rumpfen	9 376	134	9 115	-	192	350	200	325	78	1
62. Scheidental	25 680	55	21 335	1 579	2 260	250	200	290	43	5
63. Scheringingen	13 742	45	7 274	1 187	4 895	250	220	290	33	11
64. Schillingstadt	16 726	33	8 692	5 569	2 315	200	200	280	33	4
65. Schlierstadt	43 413	58	27 039	4 555	11 074	200	200	295	50	9
66. Schlossau	48 632	54	29 983	3 595	14 370	200	200	290	48	12
67. Schweinberg	43 352	64	20 199	3 893	18 827	250	250	300	44	16
68. Seckach	111 374	60	16 482	17 775	74 698	200	200	290	57	38
69. Sennfeld	93 812	81	30 138	15 069	47 447	200	200	290	60	21
70. Sindolsheim	51 184	86	35 674	6 295	8 315	230	230	300	70	10
71. Steinbach	29 421	83	22 408	1 950	5 054	330	240	300	54	13
72. Stürzenhardt	3 800	44	3 526	97	105	230	200	300	36	1
73. Unterkessach	30 365	99	22 629	3 938	3 354	200	200	295	94	10
74. Unterneudorf	5 796	62	4 966	-	674	250	200	310	47	6
75. Unterwittstadt	7 583	53	7 034	316	170	220	220	360	46	1
76. Vollmersdorf	7 814	117	7 515	39	152	220	200	290	100	2
77. Waldhausen	18 517	32	10 542	2 242	5 503	250	200	290	23	5
78. Waldstetten	28 297	44	18 725	859	8 419	225	200	310	32	5
79. Walldürn, Stadt	824 163	112	77 375	116 063	603 136	200	205	290	108	81
80. Wettersdorf	9 367	58	6 887	413	2 043	200	200	280	58	12
81. Winzenhofen	14 283	48	10 559	765	2 483	220	200	350	36	2
82. Zimmern	24 394	44	9 174	2 719	12 040	176	155	290	33	8
Landkreis Heidelberg	19 509 701	133	1 123 573	2 097 366	15 820 410	193	181	295	116	91
1. Altenbach	63 993	59	5 355	9 319	45 559	200	200	290	29	14
2. Altnedorf	41 627	52	7 065	6 870	24 599	200	160	290	28	8
3. Baieral	152 537	53	18 925	21 699	107 443	200	200	300	31	17
4. Bammental	628 286	171	38 608	69 746	509 268	200	200	290	157	123
5. Brombach	20 544	65	10 680	1 357	5 408	200	239	300	40	4
6. Dielheim	227 869	65	28 991	30 638	163 464	200	200	300	38	21
7. Dilsberg	62 889	50	13 186	10 820	33 934	200	200	293	27	8
8. Dossenheim	609 140	91	40 732	81 465	476 746	186	180	300	73	52
9. Eberbach, Stadt	2 770 876	222	75 063	266 139	2 353 851	200	176	300	208	176
10. Eppelheim	912 950	124	42 383	83 058	778 938	200	200	290	94	76
11. Friedrichsdorf	22 082	76	7 522	3 820	10 220	200	200	300	60	21
12. Gaiberg	92 842	70	12 208	12 358	65 181	200	200	320	47	28
13. Gauangeloch	51 075	54	20 121	6 843	23 347	200	200	300	34	6
14. Haag	26 922	74	9 671	4 876	11 310	233	233	300	54	20
15. Heddesbach	30 225	72	8 342	3 635	16 067	200	200	300	52	23
16. Heiligkreuzsteinach	87 876	75	13 165	8 224	62 536	200	150	300	59	38
17. Horrenberg	105 836	64	36 380	10 521	56 727	200	200	300	46	17
18. Lampenhain	48 016	109	8 461	3 833	34 171	250	200	290	87	63
19. Leißen	1 792 039	247	39 704	119 114	1 617 719	148	148	275	253	221
20. Lobenfeld	40 328	81	25 516	1 370	12 429	200	200	330	62	10
21. Malsch	190 037	84	21 873	19 350	143 551	200	200	290	66	47
22. Malschenberg	77 282	57	12 376	10 141	52 509	200	200	303	35	18
23. Mauer	414 023	219	19 761	21 600	370 523	200	200	300	186	162
24. Meckesheim	446 889	161	28 456	27 599	386 940	160	150	275	164	137
25. Mönchzell	54 871	67	17 906	16 717	18 560	200	200	290	37	4
26. Moosbrunn	16 828	62	7 339	3 081	5 436	250	250	300	42	12
27. Mückenloch	68 939	73	16 247	6 735	41 227	200	200	300	47	22
28. Mühlhausen	193 180	68	25 676	26 135	132 447	160	165	300	48	25
29. Neckargemünd, Stadt	917 125	128	11 908	189 170	684 331	200	200	320	107	77
30. Nußloch	833 472	134	45 020	73 736	699 388	200	200	300	114	94
31. Pleutersbach	27 680	67	5 199	4 905	16 925	300	250	290	36	17
32. Rauenberg	303 811	101	24 433	31 572	243 040	200	188	310	76	56
33. Rettigheim	176 252	139	11 118	9 618	154 243	170	170	290	127	108
34. Rockenau	48 431	67	2 600	8 344	36 494	200	200	272	57	41
35. Rot	223 701	62	31 681	39 613	146 075	200	200	300	43	22
36. Rotenberg, Stadt	26 377	48	7 104	4 058	14 236	200	250	350	24	5
37. Sandhausen	872 990	111	41 185	105 786	700 447	200	200	300	86	67
38. St. Ilgen	177 886	61	14 904	34 750	125 541	200	200	320	37	19

Realsteuerkraft						Steuerkraftsumme				Schulden am 31. 12. 1961			Nr. der Gemeinde
1961			1962			1961		1962		insgesamt	je Einwohner	darunter ohne Wirtschaftsunternehmen und ohne Wohnungsbau	
insgesamt	je Einw.	darunter	insgesamt	je Einw.	darunter	insgesamt	je Einw.	insgesamt	je Einw.				
		aus Gewerbesteuer			aus Gewerbesteuer								
DM													
11	12	13	14	15	16	17	18	19	20	21	22	23	
10 614	46	4	11 884	52	4	23 418	98	30 231	126	239 768	1042	999	35.
1 976	35	5	2 354	42	8	5 877	101	7 282	126	17 190	302	302	36.
12 983	31	3	15 182	35	4	37 674	87	45 777	108	179 291	423	405	37.
3 132	64	6	3 491	76	6	6 019	116	7 083	134	32 720	668	668	38.
8 675	34	9	9 154	34	8	29 669	116	35 665	138	41 742	162	123	39.
11 127	28	9	23 254	58	37	30 733	80	51 892	137	97 265	249	168	40.
15 512	39	8	16 751	42	7	37 169	89	45 161	109	15 665	39	39	41.
46 728	39	25	59 550	48	31	107 376	97	121 622	103	717 797	600	507	42.
11 173	36	0	13 310	43	2	32 520	107	38 745	124	45 997	148	76	43.
20 750	48	18	18 245	41	8	51 267	120	45 644	105	102 300	235	5	44.
14 710	41	6	15 048	42	2	32 441	88	41 218	114	16 000	45	45	45.
53 332	62	25	60 606	70	29	88 860	100	107 816	126	387 311	451	451	46.
17 891	79	10	19 588	82	9	30 493	106	37 626	143	27 971	124	103	47.
115 127	66	50	118 443	66	48	187 712	107	216 800	123	473 975	270	198	48.
16 313	39	5	19 620	48	8	43 622	106	53 066	126	193 161	459	459	49.
7 394	53	10	7 427	58	5	16 790	123	18 149	139	38 065	274	137	50.
5 619	55	6	6 599	69	10	11 065	103	14 030	135	88 294	866	866	51.
25 461	39	11	28 303	43	12	60 844	92	69 958	108	58 650	90	90	52.
196 407	70	51	241 926	83	61	326 282	118	429 338	152	1 272 538	454	409	53.
5 347	39	3	5 917	44	2	13 805	90	17 447	120	44 250	321	321	54.
13 581	37	7	15 120	41	7	33 667	89	45 844	123	87 565	237	119	55.
9 644	28	9	11 013	32	10	29 278	86	37 220	109	20 500	59	59	56.
42 438	52	42	62 936	76	64	84 071	102	102 227	125	181 249	223	169	57.
60 846	64	35	81 383	84	51	95 352	102	130 497	140	312 587	328	311	58.
24 212	68	41	26 827	77	41	39 513	113	48 836	138	110 279	310	268	59.
4 680	62	7	5 502	72	10	7 714	96	10 072	124	-	-	-	60.
4 922	70	3	5 531	89	3	8 274	110	10 052	144	-	-	-	61.
14 634	32	5	15 395	34	3	46 543	99	53 987	114	77 000	166	8	62.
9 948	33	16	8 587	27	8	27 907	89	39 086	126	17 100	56	33	63.
18 558	37	7	24 931	51	17	41 537	82	59 252	118	108 000	215	215	64.
29 424	39	12	36 193	48	18	66 359	87	81 204	106	69 162	92	92	65.
36 963	41	16	36 930	41	13	90 270	101	94 074	104	179 983	198	152	66.
23 485	35	16	28 508	43	21	75 537	106	84 515	120	70 778	105	96	67.
86 222	47	34	90 057	47	31	252 937	123	280 790	135	1 055 682	572	541	68.
66 429	58	33	67 917	56	29	112 624	94	138 966	115	203 056	176	109	69.
29 058	49	13	33 748	57	16	59 263	95	76 989	124	102 282	172	160	70.
15 032	42	11	15 873	45	9	38 227	112	40 680	117	248 573	700	659	71.
2 294	27	3	2 491	28	1	10 200	111	11 423	131	49 167	572	194	72.
20 199	66	15	19 999	66	8	31 682	97	36 506	110	161 022	523	495	73.
3 966	42	2	4 929	52	7	9 669	100	12 247	130	18 000	191	170	74.
6 804	48	-	7 961	55	2	15 268	107	18 930	134	29 250	206	206	75.
4 105	61	2	4 593	69	2	7 501	107	9 065	135	31 010	463	463	76.
11 287	19	8	10 479	18	5	61 099	103	61 603	102	87 266	150	106	77.
16 801	26	8	16 561	26	5	51 495	80	68 337	106	136 412	214	214	78.
706 360	96	82	348 893	47	30	981 960	139	731 859	102	3 863 297	525	195	79.
8 629	54	10	10 630	67	17	17 668	112	21 701	138	45 000	280	174	80.
7 955	27	7	9 888	32	10	33 397	109	41 981	138	55 057	185	185	81.
18 035	32	15	19 843	35	17	58 536	107	63 858	117	41 733	75	55	82.
13 098 006	89	73	15 744 457	104	86	19 651 078	136	24 401 891	166	19 904 901	136	79	1.
46 339	43	31	55 723	49	37	109 370	102	131 321	119	52 876	49	6	1.
29 709	37	23	34 082	41	26	71 482	93	88 098	112	91 739	114	40	2.
138 275	48	37	168 233	59	45	294 157	104	396 172	140	247 589	87	22	3.
416 294	113	96	444 438	117	98	555 200	153	604 261	164	687 424	187	176	4.
10 200	32	10	11 708	37	12	30 072	101	37 957	126	24 233	76	8	5.
173 871	50	38	177 921	50	37	387 459	112	452 064	130	174 276	50	12	6.
49 188	39	24	56 130	44	27	128 918	105	138 084	113	21 128	17	17	7.
490 322	74	59	468 681	69	52	783 905	120	883 058	133	495 151	74	59	8.
1 889 605	151	129	2 226 759	175	150	2 217 301	178	2 544 591	203	2 196 560	176	84	9.
444 949	60	48	732 792	95	80	882 904	122	1 389 041	190	475 100	64	54	10.
17 266	59	30	20 860	75	40	29 377	108	38 372	145	43 470	149	131	11.
51 502	39	24	57 108	41	27	139 681	103	169 969	125	134 314	101	94	12.
35 567	38	19	55 638	59	37	89 606	99	123 166	132	98 056	104	98	13.
12 445	34	17	14 422	38	18	36 116	101	48 144	132	10 124	28	28	14.
15 159	36	18	19 737	48	27	44 111	109	53 329	133	28 755	69	69	15.
68 704	59	41	87 745	71	52	127 370	107	164 593	135	148 747	128	119	16.
59 805	36	16	83 327	50	28	170 145	102	215 813	131	258 714	155	120	17.
34 944	79	62	37 305	83	64	60 852	130	69 412	150	36 032	82	82	18.
1 383 667	191	170	1 580 230	209	186	1 519 042	215	1 758 463	246	2 159 743	297	188	19.
28 067	56	15	35 495	69	24	51 377	110	64 651	135	77 281	155	24	20.
115 950	51	36	157 246	68	51	206 174	92	292 404	132	244 843	109	109	21.
50 010	37	27	67 095	48	37	128 570	97	174 958	130	159 311	118	115	22.
213 198	113	97	266 660	138	121	234 464	126	315 533	167	303 254	161	44	23.
364 306	131	110	439 700	157	132	414 346	151	507 550	184	301 347	108	87	24.
33 352	41	24	36 477	43	24	83 271	104	92 813	117	134 607	165	95	25.
7 525	28	11	8 844	30	13	29 044	109	34 852	129	75 413	277	213	26.
54 371	58	41	50 112	54	35	95 742	101	102 041	108	118 360	126	82	27.
126 955	45	32	166 670	58	43	282 358	101	390 647	141	403 970	143	143	28.
561 580	79	59	682 683	93	71	907 122	126	1 175 506	162	1 210 554	170	89	29.
585 956	94	80	646 903	102	85	937 628	153	1 055 755	168	800 495	129	83	30.
17 597	43	30	22 036	53	39	43 020	105	55 412	134	59 250	144	144	31.
150 363	50	37	240 892	79	64	262 704	90	410 573	138	245 280	81	81	32.
91 498	72	59	103 750	80	65	141 294	113	157 597	126	72 065	57	38	33.
40 182	56	43	48 861	69	54	71 650	100	94 999	129	55 243	76	18	34.
145 117	40	26	175 180	47	32	384 315	110	493 495	140	215 100	60	60	35.
20 325	37	22	20 533	37	20	58 368	109	66 598	125	59 093	107	80	36.
511 479	65	50	658 839	82	65	1 021 900	131	1 305 413	165	784 204	100	70	37.
147 236	51	41	145 629	51	38	297 133	104	347 019	122	235 973	82	64	38.

Regierungsbezirk Nordbaden

Kreis Gemeinde	Gemeindesteuererinnahmen 1961					Realsteuerbesitz 1961			Realsteueraufbringungskraft 1961	
	insgesamt	je Einw.	darunter			Grundsteuer		Gewerbesteuer	insgesamt	darunter aus Gewerbesteuer
			Grundsteuer		Gewerbesteuer	A	B			
			A	B						
DM					‰			je Einwohner DM		
	1	2	3	4	5	6	7	8	9	10
39. St. Leon	264 122	68	42 555	34 817	180 810	200	200	300	48	27
40. Schatthausen	56 005	53	14 919	7 563	31 308	200	200	300	33	11
41. Schönau, Stadt	628 383	192	29 608	59 219	532 998	200	200	300	177	147
42. Schönbrunn	46 344	78	21 412	5 390	18 609	240	200	290	58	19
43. Schwanheim	31 624	87	14 211	5 593	10 438	250	300	290	59	18
44. Spechbach	58 603	57	24 341	4 468	28 660	200	200	290	41	13
45. Tairnbach	59 827	68	11 337	9 165	37 769	250	250	300	46	27
46. Waldhilsbach	50 314	74	5 196	4 083	35 024	200	200	290	46	32
47. Waldwimmersbach	49 430	52	10 919	5 842	31 257	200	200	290	36	19
48. Walldorf, Stadt	1 446 258	187	52 000	120 342	1 252 369	185	185	300	164	139
49. Wiesloch	110 282	90	30 807	15 403	61 805	200	200	290	68	28
50. Wiesloch, Stadt	2 956 330	217	33 941	295 185	2 582 564	150	173	290	224	193
51. Wilhelmsfeld	116 439	58	8 439	25 185	74 637	260	200	300	34	18
52. Ziegelhausen	778 014	94	17 024	116 496	561 332	200	150	300	70	48
Landkreis Karlsruhe	19 414 557	117	1 497 744	1 919 610	15 381 266	187	189	282	101	78
1. Auerbach	45 343	60	13 880	1 416	25 261	200	200	300	23	3
2. Bauerbach	56 520	54	24 179	5 539	24 962	200	200	300	33	5
3. Berghausen	426 144	92	24 556	49 102	340 390	170	170	300	73	53
4. Blankenloch	283 838	67	33 422	32 923	208 332	160	160	290	50	30
5. Bretten, Stadt	2 172 019	218	54 427	217 701	1 861 336	185	180	280	234	202
6. Bruchhausen	149 724	91	9 473	9 770	126 058	200	200	290	61	49
7. Büchig bei Bretten	53 458	68	9 118	5 214	37 456	200	200	300	42	24
8. Burbach	113 389	144	24 288	7 134	80 330	200	200	290	122	83
9. Busenbach	151 133	55	12 068	19 551	105 650	160	190	290	24	11
10. Diedelsheim	228 764	135	21 151	14 099	190 687	200	200	290	100	79
11. Dürrenbüchig	13 873	38	5 342	1 136	6 987	200	210	304	19	2
12. Eggenstein	599 122	148	50 412	25 207	501 646	200	150	250	146	125
13. Ettlingen, Stadt	921 144	254	49 989	528 119	4 240 535	150	193	280	260	226
14. Ettlingenweiler	199 820	118	15 168	18 340	161 466	200	200	290	91	70
15. Etzenrot	62 519	60	3 593	21 426	32 295	200	240	325	36	14
16. Flehingen	201 548	79	37 132	22 638	132 555	200	200	290	54	30
17. Forchheim	453 985	78	23 110	35 709	369 714	200	200	290	51	41
18. Friedrichstal	257 464	110	30 333	21 136	194 098	200	200	290	90	68
19. Gölshausen	56 119	55	14 904	5 296	34 570	181	230	290	27	7
20. Graben	476 124	134	47 782	44 504	375 233	170	170	260	137	106
21. Grötzingen	638 141	117	55 084	88 055	473 468	200	200	300	98	71
22. Grdnwettersbach	125 416	57	18 538	18 400	83 019	200	200	300	28	11
23. Hochstetten	176 706	102	11 050	15 718	145 958	170	170	260	96	77
24. Hohenwettersbach	59 163	58	14 393	6 418	36 095	200	200	300	27	7
25. Jöhlingen	249 411	71	44 055	31 312	163 949	150	174	290	51	24
26. Kleinsteinbach	354 268	195	11 088	16 963	318 230	190	190	290	167	149
27. Langensteinbach	348 895	94	36 311	28 684	267 926	200	170	290	70	50
28. Leopoldshafen	196 921	107	16 288	8 157	162 206	200	200	290	93	80
29. Liedolsheim	206 571	70	52 297	11 927	132 582	200	200	290	49	27
30. Linkenheim	300 060	78	38 632	26 730	222 038	200	200	290	56	39
31. Malsch	729 676	94	106 834	74 634	525 569	200	205	290	78	55
32. Mörsch	508 585	88	32 451	64 904	389 143	200	250	300	53	38
33. Mutschelbach	69 134	56	20 774	8 904	35 244	200	200	290	29	5
34. Neuburgweiler	149 995	91	6 195	9 986	129 053	200	200	290	62	51
35. Neureut (Baden)*	775 952	71	43 206	80 241	610 270	175	170	290	50	36
36. Oberweiler	33 382	48	10 254	5 621	16 532	200	200	290	24	3
37. Palmbach	40 647	73	8 619	4 257	23 773	240	250	300	37	18
38. Pfaffenrot	140 460	92	42 264	22 999	69 091	170	170	290	76	26
39. Reichenbach	164 086	66	14 185	18 889	118 718	180	175	290	37	22
40. Rinklingen	178 608	150	7 242	10 183	160 171	170	170	280	152	135
41. Ruit	48 154	55	19 709	-	25 585	200	200	290	26	4
42. Rußheim	102 119	59	30 797	9 262	54 616	200	200	290	38	15
43. Schielberg	95 348	108	18 273	7 911	62 856	140	150	250	114	73
44. Schluttenbach	18 011	48	3 332	3 461	10 123	200	312	350	17	2
45. Schöllbronn	115 775	73	17 903	10 300	83 652	200	200	290	45	27
46. Söllingen	596 859	140	46 812	55 793	480 308	200	200	290	114	88
47. Spessart	83 646	55	11 571	10 761	55 529	200	200	290	24	9
48. Spielberg	100 518	71	23 544	13 038	56 977	200	200	290	43	17
49. Spöck	223 679	71	31 941	18 010	160 621	200	246	290	46	31
50. Sprantal	19 182	75	9 746	781	8 383	200	200	300	46	6
51. Staffort	37 467	41	17 447	2 951	13 511	200	200	290	31	8
52. Stupferich	150 898	96	21 402	13 968	104 887	200	200	290	70	48
53. Sulzbach	35 359	55	6 345	2 784	25 458	200	200	290	22	8
54. Völkersbach	73 199	67	16 532	3 886	51 613	200	200	290	39	19
55. Weingarten (Baden)	797 410	103	69 522	84 804	627 983	170	170	290	88	63
56. Wöschbach	107 395	58	12 111	10 730	80 642	200	200	290	30	18
57. Wüßsingen	272 441	85	37 585	18 790	207 642	200	200	290	62	43
58. Wolfartsweiler	168 970	118	9 085	13 438	138 284	180	180	300	105	87
Landkreis Mannheim	20 893 704	132	919 324	2 664 806	16 826 633	200	170	299	114	87
1. Altlußheim	409 777	99	38 295	47 485	311 686	220	160	300	64	40
2. Brühl	654 420	84	25 078	88 916	522 203	180	160	290	58	39
3. Edingen	1 060 482	169	38 000	113 198	896 165	180	160	290	178	145
4. Großsachsen	194 681	89	22 930	33 880	134 844	200	180	290	67	39
5. Heddesheim	439 437	71	60 673	73 541	293 435	200	200	300	42	19
6. Hemsbach	373 113	78	44 055	64 850	249 275	220	180	300	52	27
7. Hockenheim, Stadt	1 522 931	115	124 559	190 859	1 177 151	220	200	300	90	65
8. Hohensachsen	115 096	69	9 171	21 882	81 876	200	200	300	42	23
9. Ilvesheim	553 671	88	23 322	58 900	460 539	200	160	300	58	42
10. Ketsch	599 692	93	49 353	67 120	454 074	200	160	300	61	40

* Vergleich mit 1950 wegen Gebietsänderung gestört.

Realsteuerkraft						Steuerkraftsumme				Schulden am 31. 12. 1961			Nr. der Gemeinde
1961			1962			1961		1962		insgesamt	je Einwohner	darunter	
insgesamt	je Einw.	darunter aus Gewerbesteuer	insgesamt	je Einw.	darunter aus Gewerbesteuer	insgesamt	je Einw.	insgesamt	je Einwohner			ohne Wirtschaftsunternehmen und ohne Wohnungsbau	
DM													
11	12	13	14	15	16	17	18	19	20	21	22	23	
166 189	43	29	209 137	53	38	419 434	111	532 045	139	301 605	77	77	39.
41 934	40	21	54 386	50	30	82 504	80	125 280	122	233 009	220	165	40.
279 570	85	67	370 417	112	92	320 062	98	423 011	128	185 864	57	16	41.
29 808	50	21	34 860	57	24	61 164	108	72 276	124	39 282	66	44	42.
16 468	45	21	18 315	52	23	41 369	114	39 958	108	45 280	124	103	43.
76 840	75	54	64 185	63	47	133 672	130	139 836	139	207 046	202	178	44.
33 686	38	25	40 685	46	32	83 916	98	101 798	118	65 038	73	73	45.
47 623	70	59	54 310	76	64	73 832	110	90 343	133	40 920	60	53	46.
38 455	41	27	43 609	44	29	90 634	97	115 263	122	214 008	227	100	47.
653 518	85	71	895 114	110	94	1 100 398	149	1 473 589	193	439 543	57	41	48.
85 446	70	41	94 666	75	44	140 894	101	161 451	126	251 895	206	202	49.
2 442 675	179	159	2 889 894	206	185	2 643 316	196	181 139	229	4 353 841	319	103	50.
72 093	36	25	86 128	41	29	202 834	105	268 143	135	65 261	33	14	51.
480 823	58	41	582 307	68	50	929 501	113	1 234 035	147	522 635	63	27	52.
13 745 525	83	68	15 655 643	92	74	21 608 006	133	26 145 687	158	30 034 156	180	116	
40 694	54	37	36 818	48	30	78 084	106	82 645	109	165 469	218	206	1.
44 021	42	19	46 532	45	19	99 419	97	109 581	106	274 167	263	178	2.
327 291	70	56	376 583	78	62	581 965	126	647 516	139	767 716	165	126	3.
193 502	46	33	254 095	58	43	473 815	113	614 467	145	89 391	21	-	4.
1 672 675	168	145	1 849 883	183	159	1 879 853	193	2 215 558	226	3 372 560	338	149	5.
81 400	50	41	114 197	68	57	179 241	114	239 301	148	370 730	226	124	6.
35 043	45	32	34 680	44	30	80 849	109	86 631	115	140 579	179	153	7.
76 350	97	57	96 196	117	74	86 164	112	114 004	150	185 754	235	228	8.
107 065	30	30	116 687	41	30	289 625	108	359 933	131	193 508	71	63	9.
158 825	94	79	182 573	105	89	219 252	130	279 269	163	171 617	101	18	10.
12 850	36	19	14 182	39	19	36 544	108	43 617	126	147 312	408	310	11.
354 154	88	72	500 947	120	102	482 899	124	677 003	172	148 431	37	24	12.
3 687 484	190	171	4 026 861	201	180	3 966 412	214	4 388 650	231	6 379 402	329	185	13.
120 133	71	60	143 532	81	68	217 058	130	246 999	146	135 350	80	64	14.
58 877	57	46	58 868	55	42	88 152	87	134 795	129	18 000	17	17	15.
137 517	54	37	154 005	59	41	287 180	116	346 697	140	581 075	227	173	16.
246 386	42	35	285 325	47	39	628 807	114	812 579	141	1 193 900	204	142	17.
164 583	70	53	196 941	83	61	236 625	106	294 288	128	495 000	212	212	18.
44 018	43	28	49 706	48	30	104 703	104	119 320	119	144 934	142	58	19.
394 736	111	92	481 627	81	58	524 438	146	443 103	123	1 107 592	312	158	20.
429 582	79	60	439 590	79	59	650 194	118	716 285	130	1 077 194	197	139	21.
105 127	48	36	116 160	51	37	222 818	107	251 688	118	30 600	14	13	22.
149 940	86	72	184 606	107	90	202 296	119	263 226	153	200 749	116	114	23.
43 301	43	25	48 264	44	26	84 006	85	107 713	108	226 958	224	224	24.
184 897	53	34	209 895	59	36	381 404	111	456 674	132	551 335	157	89	25.
150 233	83	72	273 373	142	129	205 706	117	360 820	201	181 571	100	88	26.
260 304	70	56	288 592	77	61	423 042	114	545 740	146	185 304	50	48	27.
82 346	45	33	153 807	71	61	144 997	79	250 111	132	273 386	148	71	28.
143 496	49	32	159 787	54	34	334 770	112	379 134	128	116 360	40	40	29.
183 202	48	35	262 204	65	50	441 964	115	570 292	148	587 125	153	142	30.
703 134	91	76	741 151	95	77	1 042 175	140	1 299 534	173	3 162 725	407	323	31.
320 199	55	45	388 188	65	53	607 386	110	789 956	137	403 905	70	23	32.
44 263	36	23	48 697	39	23	117 038	96	141 829	116	116 500	94	94	33.
81 945	50	41	132 142	78	69	212 676	132	299 227	183	220 721	34	57	34.
517 313	47	39	609 981	55	44	1 498 568	136	1 843 333	167	1 930 081	177	93	35.
25 433	36	20	29 897	41	21	73 224	106	85 769	120	149 845	214	89	36.
23 263	42	30	23 994	41	27	57 011	103	69 618	126	102 011	184	171	37.
88 767	58	40	98 229	63	43	157 285	100	215 021	137	54 347	36	32	38.
114 740	46	37	125 891	48	38	259 598	107	336 546	137	258 116	104	89	39.
232 202	195	179	197 716	163	144	244 237	235	213 462	200	137 590	116	96	40.
35 000	40	22	37 117	42	24	74 457	88	95 393	110	57 974	66	-	41.
69 412	40	22	76 074	43	24	179 291	100	207 824	118	65 412	38	36	42.
74 723	85	55	92 696	102	68	98 129	105	136 749	145	70 976	80	-	43.
11 101	30	20	12 327	32	21	31 147	92	38 470	107	111 100	297	243	44.
74 493	47	34	87 906	52	37	154 929	99	207 345	130	290 868	183	163	45.
257 113	60	44	344 375	80	59	493 014	118	644 262	151	385 104	90	69	46.
58 861	39	29	65 726	43	30	146 863	100	183 437	124	149 106	99	93	47.
64 942	46	31	69 744	48	31	145 896	104	166 703	116	207 418	147	58	48.
144 533	46	34	163 323	50	36	354 657	114	427 613	136	-	-	-	49.
10 722	42	18	10 559	40	11	25 304	100	28 541	112	49 728	195	121	50.
29 777	33	15	38 842	42	22	82 194	93	95 865	107	29 000	32	11	51.
73 828	47	31	94 050	58	41	146 176	96	172 031	111	433 108	274	259	52.
23 623	37	27	26 406	41	27	65 374	104	78 186	121	79 723	125	36	53.
51 211	47	33	55 716	51	35	104 464	97	121 000	112	46 500	43	43	54.
571 878	74	59	679 555	88	69	987 710	128	1 228 056	159	808 918	105	37	55.
85 609	46	36	98 330	52	39	168 499	92	226 879	123	268 050	145	113	56.
173 194	54	37	247 212	77	57	329 693	106	480 480	152	539 481	169	162	57.
94 214	66	54	103 283	71	56	118 723	87	154 919	109	392 780	275	197	58.
12 898 723	81	63	15 051 367	93	72	20 667 099	133	25 403 368	161	31 835 661	200	109	
231 573	56	41	254 659	60	42	444 015	108	578 688	140	478 671	115	109	1.
446 030	57	46	555 642	69	57	972 917	129	1 254 449	162	937 220	120	91	2.
829 078	132	111	956 564	146	123	990 681	159	1 223 591	190	349 463	56	19	3.
175 445	80	60	165 984	74	52	287 513	135	273 783	125	396 422	181	128	4.
321 505	52	36	356 111	56	38	725 050	120	895 887	146	654 803	106	98	5.
275 243	58	41	255 624	52	34	609 324	128	670 160	138	366 103	76	27	6.
888 805	67	51	1 002 334	75	55	1 593 895	125	1 982 130	153	1 830 228	139	46	7.
80 821	49	34											

Regierungsbezirk Nordbaden

Kreis Gemeinde	Gemeindesteuereinnahmen 1961					Realsteuerhebesätze 1961			Realsteueraufbringungskraft 1961	
	insgesamt	je Einw.	darunter			Grundsteuer		Gewerbesteuer	insgesamt	aus Gewerbesteuer
			Grundsteuer		Gewerbesteuer	A	B			
			A	B						
DM					%			je Einwohner DM		
	1	2	3	4	5	6	7	8	9	10
11. Ladenburg, Stadt	1 336 277	160	86 690	173 720	1 035 015	200	215	310	137	106
12. Laudenbach	296 029	89	25 109	37 663	227 526	200	200	290	64	44
13. Leutershausen	249 377	68	22 650	39 255	180 122	200	160	290	49	29
14. Lützelsachsen	223 795	75	18 209	43 317	156 208	200	200	300	51	28
15. Neckarhausen	261 074	64	5 767	46 521	204 870	200	170	300	42	27
16. Neulußheim	270 497	66	9 420	37 986	215 202	200	160	290	44	30
17. Oberflockenbach	67 493	53	9 465	15 371	41 289	230	255	290	26	9
18. Oftersheim	472 385	69	52 893	50 702	357 616	200	150	300	42	23
19. Plankstadt	483 699	61	35 093	96 779	343 288	220	160	300	37	16
20. Reilingen	290 921	69	4 131	46 092	188 677	230	200	290	45	23
21. Rippenweiler	26 797	40	6 585	4 552	14 900	200	240	290	22	6
22. Ritschweiler	5 378	63	3 796	414	988	180	180	300	54	2
23. Schriesheim	799 964	108	60 734	121 532	602 001	200	150	290	99	67
24. Schwetzingen, Stadt	2 869 604	191	36 969	355 958	2 398 895	200	150	300	186	149
25. Sulzbach	111 860	58	17 282	18 812	74 559	200	200	290	33	13
26. Ursenbach	8 723	54	1 650	1 713	5 054	200	250	300	36	17
27. Weinheim, Stadt	7 196 531	258	47 445	812 788	6 199 175	140	170	300	258	218
Landkreis Mosbach	6 554 893	102	1 033 992	937 354	4 407 390	202	200	293	91	60
1. Aglasterhausen	222 038	127	21 812	32 677	163 534	200	200	290	121	88
2. Allfeld	67 617	59	36 185	7 213	23 178	200	200	290	44	7
3. Asbach	46 011	60	20 292	6 967	18 346	200	200	290	48	12
4. Auerbach	53 309	55	15 484	6 242	30 735	200	200	290	41	19
5. Balsbach	20 494	63	15 139	1 238	3 799	300	300	300	41	9
6. Billigheim	136 034	105	16 482	21 902	95 824	200	200	290	104	74
7. Binau	41 358	67	12 162	6 728	21 263	200	200	290	55	24
8. Breitenbronn	23 239	86	17 342	1 651	3 880	200	200	290	71	3
9. Dallau	79 941	51	15 293	10 334	53 131	200	200	290	42	25
10. Daudenzell	9 550	31	7 396	386	1 624	120	120	150	42	2
11. Diedesheim	235 665	136	10 260	30 504	191 970	200	200	290	154	127
12. Fahrenbach	43 817	52	13 756	8 397	20 457	220	220	290	37	13
13. Guttenbach	47 731	118	9 066	2 953	35 192	200	200	354	88	59
14. Haßmersheim	306 807	111	27 142	47 242	226 366	200	200	260	109	81
15. Heinsheim	54 911	47	15 175	6 719	32 585	220	200	295	25	8
16. Herbolzheim (Jagst)	85 543	70	16 717	10 724	57 265	200	200	290	50	27
17. Hochhausen *	36 310	73	13 955	9 092	12 403	240	200	290	51	9
18. Hüffenhardt	89 737	65	40 781	13 685	34 088	200	200	290	52	13
19. Kälbertshausen	21 236	59	12 748	3 555	4 621	200	200	290	48	4
20. Katzenthal	10 954	27	7 614	1 167	1 843	200	200	290	23	2
21. Krumbach	141 976	266	6 354	10 864	123 856	250	220	290	258	228
22. Limbach	109 566	92	10 099	19 167	78 443	200	200	290	90	65
23. Lindach	4 982	28	1 336	1 813	1 545	200	200	290	19	0
24. Lohrbach	49 124	40	21 327	6 552	19 454	250	220	290	26	8
25. Michelbach	25 753	48	7 710	6 368	11 183	200	200	290	32	6
26. Mittelschefflenz	30 390	41	19 536	3 913	6 635	200	200	290	38	5
27. Mörstelstein	16 362	41	6 767	2 623	6 431	200	271	290	26	5
28. Mosbach, Stadt	2 246 218	198	92 062	308 431	1 763 809	200	200	300	189	151
29. Muckental	26 772	59	11 637	5 121	9 492	250	250	290	41	11
30. Müllben	26 312	88	19 268	2 253	4 215	200	220	290	74	5
31. Neckarburken	39 990	77	14 196	5 230	20 204	200	200	290	65	28
32. Neckarelz	338 372	84	19 235	62 714	234 498	220	200	290	74	52
33. Neckargerach	138 915	82	23 560	24 481	89 175	200	200	290	74	44
34. Neckarkatzenbach	11 828	62	9 986	716	969	200	200	290	56	2
35. Neckarmühlbach	44 485	120	15 266	4 653	16 360	220	200	300	78	29
36. Neckarzimmern	153 137	116	26 930	22 107	102 606	200	200	319	97	59
37. Neudenau, Stadt	177 163	93	33 616	23 626	119 297	200	200	290	75	45
38. Neunkirchen	78 550	66	22 692	13 090	40 377	200	200	290	56	25
39. Oberdielbach	54 440	70	20 013	9 092	23 238	220	220	290	50	16
40. Oberschefflenz	79 513	61	23 510	14 278	39 934	200	200	290	51	20
41. Oberschwarzach	12 231	52	6 823	1 885	3 172	172	154	290	54	10
42. Obrigheim	295 981	104	34 250	39 373	217 419	200	200	290	88	61
43. Reichenbuch	12 929	49	4 733	1 457	6 289	200	200	290	38	14
44. Rittersbach	53 121	83	7 741	7 135	37 898	200	200	290	80	56
45. Robern	23 944	51	8 847	3 211	11 215	200	240	290	37	13
46. Sattelbach	49 423	83	8 040	4 710	36 068	200	220	290	71	50
47. Schollbrunn	82 265	144	11 271	3 164	67 176	200	200	290	126	101
48. Stein am Kocher	80 373	65	30 499	8 849	39 939	200	200	290	49	17
49. Strümpfelbrunn	89 420	92	23 045	10 950	53 954	200	200	290	75	40
50. Sulzbach	71 082	65	29 956	14 715	25 551	200	200	290	51	10
51. Trienz	35 009	56	11 167	6 275	16 265	250	220	290	37	13
52. Unterschefflenz	106 801	95	33 560	13 428	58 851	200	200	290	84	42
53. Unterschwarzach	71 006	55	10 961	20 997	37 882	200	200	290	52	27
54. Wagenschwend	16 855	35	9 592	1 506	5 471	200	200	290	29	7
55. Waldkatzenbach	34 836	52	9 032	4 998	18 201	200	200	290	38	17
56. Waldmühlbach	45 753	67	22 942	6 127	16 031	185	190	290	58	13
57. Weisbach	25 030	71	14 167	3 204	6 267	200	240	290	51	4
58. Zwingenberg	22 684	61	7 465	8 902	5 916	200	200	290	49	3
Landkreis Pforzheim	7 447 433	118	657 890	797 658	5 840 885	183	176	265	101	75
1. Bauschlott	71 803	73	17 641	4 410	48 958	190	172	290	49	25
2. Bilfingen	127 791	82	12 247	14 552	98 016	200	200	290	48	31
3. Büchenbronn	339 517	105	21 652	50 558	262 109	190	190	280	74	49
4. Dietenhausen	9 853	49	3 213	1 073	5 264	200	200	350	25	4
5. Dietlingen	318 542	111	21 068	43 185	245 591	200	200	290	84	60
6. Dürrn	60 960	58	18 673	5 519	35 305	200	220	290	29	6
7. Eisingen	88 640	62	19 832	9 916	57 701	200	200	290	33	12

* Vergleich mit 1950 wegen Gebietsänderung gestört.

Realsteuerekraft						Steuerekrattsurme				Schulden am 31. 12. 1961			Nr. der Gemeinde
1961			1962			1961		1962		insgesamt	je Einwohner	darunter ohne Wirtsechaftsunternehmen und ohne Wobnungsbau	
insgesamt	je Einw.	darunter	insgesamt	je Einw.	darunter	insgesamt	je Einw.	insgesamt	je Einw.				
		aus Gewerbesteuer			aus Gewerbesteuer								
DM													
11	12	13	14	15	16	17	18	19	20	21	22	23	
701 612	84	64	815 685	97	74	1 175 810	139	1 395 496	165	1 646 782	198	103	11.
206 754	62	46	228 798	68	50	400 207	121	498 673	150	654 038	197	67	12.
203 451	56	39	265 875	70	51	403 174	113	540 881	150	621 765	170	64	13.
136 958	46	31	165 736	55	38	331 632	112	421 790	136	188 883	63	58	14.
197 843	48	37	266 061	63	49	491 319	122	599 230	146	978 607	238	206	15.
217 908	53	42	310 287	75	62	444 307	110	608 761	151	839 359	205	100	16.
49 495	39	28	51 081	39	26	140 925	112	163 988	126	125 483	98	72	17.
329 377	48	34	396 703	55	39	805 600	125	1 015 043	154	1 313 759	192	83	18.
386 773	49	33	437 773	55	35	977 860	123	1 178 201	148	1 361 270	192	83	19.
227 111	54	39	261 039	62	44	486 847	117	534 089	127	524 825	125	105	20.
16 791	25	13	22 449	32	18	64 038	95	82 209	116	84 725	126	123	21.
3 685	43	10	4 221	50	11	10 037	118	11 668	136	508	6	-	22.
720 037	97	77	684 538	90	68	1 081 849	148	1 244 473	166	1 725 382	98	35	23.
2 009 806	134	112	2 593 308	167	143	2 520 803	170	3 268 559	222	4 274 463	285	232	24.
75 353	39	25	88 049	44	29	195 327	104	241 559	126	453 584	234	232	25.
8 521	53	34	9 796	65	43	19 918	115	28 405	164	10 000	62	62	26.
3 404 338	122	94	4 009 850	141	110	3 837 011	142	4 588 403	167	12 082 768	434	173	27.
4 973 567	77	58	5 256 648	79	58	7 987 003	126	9 114 487	142	12 491 423	194	148	
203 759	116	91	190 558	99	73	239 689	139	274 137	157	336 000	191	162	1.
38 094	33	16	44 016	38	18	118 137	102	136 747	118	180 998	158	96	2.
28 071	37	20	27 110	35	16	73 894	99	83 285	111	116 405	153	125	3.
39 644	41	27	38 747	40	23	105 241	110	114 270	118	180 715	185	169	4.
11 218	34	13	17 881	55	30	35 565	110	47 143	146	19 500	60	46	5.
137 247	106	83	111 897	83	57	168 533	133	191 637	149	277 595	214	185	6.
23 406	38	18	35 000	53	32	71 291	122	80 040	130	156 025	254	69	7.
12 887	48	12	14 679	55	14	29 573	105	35 859	130	46 335	172	147	8.
114 858	74	57	114 750	73	52	221 194	138	239 086	147	217 025	140	136	9.
18 764	61	26	18 535	64	21	35 587	111	39 985	122	10 000	32	32	10.
154 184	89	73	181 826	101	81	223 688	127	268 017	153	254 515	147	139	11.
31 495	37	21	41 711	49	30	88 141	101	110 968	130	68 845	81	25	12.
12 494	31	14	53 464	130	111	26 125	65	72 633	181	57 733	142	137	13.
236 057	86	70	321 371	113	95	297 065	107	413 888	150	204 209	74	73	14.
51 319	44	29	67 527	57	40	129 656	111	157 077	134	292 775	252	171	15.
64 237	53	36	80 615	66	47	137 483	119	164 635	141	143 816	118	105	16.
21 570	43	21	24 266	47	23	53 864	99	63 441	126	112 605	226	26	17.
62 318	45	23	72 439	51	26	145 631	104	180 318	127	231 106	167	144	18.
10 906	30	8	14 798	41	15	36 159	82	49 241	136	78 044	215	183	19.
9 063	23	7	11 382	28	10	30 953	82	39 924	104	82 550	206	91	20.
103 756	195	175	78 561	139	118	109 187	224	85 554	168	6 664	13	13	21.
73 367	61	47	82 075	68	50	131 185	107	139 032	114	341 643	286	189	22.
6 247	35	22	7 674	43	26	17 722	111	23 090	150	12 926	74	-	23.
44 359	36	19	55 211	43	24	116 121	99	150 986	128	144 757	119	114	24.
19 493	36	17	20 407	36	14	48 931	93	60 832	114	108 422	200	162	25.
28 984	39	12	33 069	43	14	64 706	89	78 609	107	206 921	279	279	26.
11 942	30	15	13 315	33	15	33 315	95	45 818	119	86 231	216	79	27.
1 562 344	138	116	1 601 403	137	113	1 846 131	169	2 090 085	188	4 708 220	415	298	28.
13 637	30	12	19 780	44	20	46 998	103	57 521	125	76 649	170	128	29.
14 888	50	8	16 586	56	8	31 529	105	37 433	120	88 000	294	294	30.
27 713	53	30	29 873	56	30	56 295	107	64 033	119	90 795	174	120	31.
397 773	99	86	343 046	80	65	623 603	169	593 718	152	594 496	148	141	32.
97 388	58	40	101 885	58	38	179 550	109	196 689	118	366 474	218	209	33.
6 631	35	2	8 616	50	8	19 451	100	24 607	127	52 605	274	177	34.
22 033	59	32	25 899	68	38	46 110	130	53 795	149	18 150	49	35	35.
112 100	85	65	116 916	77	56	159 861	120	176 811	131	253 752	192	182	36.
139 685	73	56	138 531	71	51	235 859	125	269 783	141	360 372	189	183	37.
56 091	47	27	61 235	51	28	112 138	98	135 755	117	137 290	115	90	38.
29 106	37	20	32 456	41	22	76 888	100	98 902	127	34 426	44	23	39.
58 913	45	25	65 553	51	27	129 855	101	151 318	117	220 579	170	148	40.
10 346	44	16	8 147	34	3	24 472	109	25 582	117	1 968	8	-	41.
259 025	91	75	284 703	92	75	382 889	150	378 952	142	336 784	119	95	42.
12 171	46	29	20 227	76	56	31 599	121	40 829	153	71 386	271	240	43.
38 391	60	43	46 952	71	52	63 545	99	68 137	105	96 280	150	55	44.
16 988	36	20	18 108	37	19	51 984	112	53 768	113	34 639	74	46	45.
37 614	63	51	29 703	48	34	68 919	117	68 038	115	93 918	157	-	46.
73 945	129	113	67 248	116	98	93 300	149	76 972	124	120 449	211	170	47.
57 499	47	24	68 821	55	29	113 090	93	148 026	120	158 759	129	118	48.
56 952	59	40	66 250	63	44	100 731	105	134 368	139	62 000	64	64	49.
44 965	41	22	45 291	41	18	109 918	102	119 415	110	51 357	47	16	50.
20 048	32	19	21 801	33	19	63 636	102	74 613	119	177 497	283	225	51.
66 779	60	32	79 615	73	42	113 227	100	131 358	115	68 900	62	40	52.
61 107	47	35	32 873	25	11	160 980	117	169 767	123	10 164	8	8	53.
12 378	26	10	17 324	36	18	52 484	106	62 218	125	47 924	99	33	54.
39 363	59	39	50 705	77	54	68 023	98	93 288	135	59 711	89	61	55.
27 478	40	20	28 837	43	19	61 555	93	76 638	115	68 146	100	12	56.
12 536	35	10	15 113	45	15	32 756	88	44 379	119	34 673	98	45	57.
17 941	49	17	20 267	51	17	40 791	111	51 437	143	20 700	56	56	58.
6 029 720	96	78	6 349 796	98	78	8 010 185	128	9 065 938	144	6 093 160	97	61	
52 363	53	34	61 290	60	40	127 120	120	136 230	128	114 328	116	116	1.
107 033	69	57	102 454	65	51	167 349	108	184 896	120	212 239	136	50	2.
243 105	75	59	295 685	88	70	350 105	108	451 213	138	341 124	105	96	3.
6 377	32	15	7 351	37	18	21 980	110	26 908	134	-	-	-	4.
262 570	91	73	269 089	92	72	318 600	112	370 825	129	237 927	83	53	5.
48 379	46	28	55 711	53	33	102 023	97	128 449	120	317 253	303	135	6.
86 554	61	45	84 680	58	40	141 896	103	165 407	118	195 750	137	87	7.

Regierungsbezirk Nordbaden

Kreis Gemeinde	Gemeindesteuereinnahmen 1961					Realsteuerhebesätze 1961			Realsteueraufbringungskraft 1961	
	insgesamt	je Einw.	darunter			Grundsteuer		Gewerbe- steuer	insgesamt	darunter aus Gewerbesteuer
			A	B	Gewerbesteuer	A	B			
	DM					‰			je Einwohner DM	
1	2	3	4	5	6	7	8	9	10	
8. Ellmendingen	219 895	120	23 478	20 371	174 160	200	200	290	112	87
9. Ersingen	248 920	82	16 172	35 832	187 212	200	200	290	54	36
10. Eutingen	825 242	135	30 161	106 225	674 244	170	170	260	123	96
11. Göbriichen	99 134	83	20 103	8 020	68 849	170	190	280	49	23
12. Hamberg	45 647	65	14 319	4 882	25 036	200	200	290	35	7
13. Hohenwart	48 768	65	12 143	7 624	28 109	200	200	290	38	5
14. Huchenfeld	264 248	112	21 669	36 362	195 977	180	180	270	80	51
15. Ispringen	354 133	86	20 481	54 288	261 706	200	200	290	57	38
16. Ittersbach	204 803	106	17 043	22 578	161 670	200	200	290	116	94
17. Kieselbronn	172 670	100	21 957	18 391	129 216	200	180	290	68	43
18. Königsbach	436 489	116	45 319	43 543	332 955	200	200	290	88	62
19. Langenalb	119 925	136	16 575	10 157	91 922	200	200	290	112	81
20. Lehnigen	25 527	74	6 953	2 196	15 558	200	240	290	32	7
21. Mühlhausen	122 572	167	5 963	8 641	106 870	160	180	250	190	166
22. Neuhausen	121 148	129	37 555	13 436	67 437	200	200	290	107	48
23. Niefern	1 478 590	262	20 891	119 731	1 323 621	137	137	240	302	263
24. Nöttingen	146 354	108	20 470	12 054	112 306	180	180	290	93	66
25. Nußbaum	77 841	107	20 037	4 398	52 560	200	200	290	85	52
26. Üschelbronn	217 645	115	22 611	11 811	179 703	160	150	240	109	85
27. Schellbronn	35 661	57	8 177	4 387	21 369	200	200	290	28	6
28. Singen	203 191	112	16 374	16 947	166 295	190	190	280	84	65
29. Stein	191 781	80	39 210	22 820	124 495	200	200	290	55	28
30. Steinegg	29 770	76	5 542	3 428	20 210	200	200	290	38	15
31. Tiefenbronn	194 756	151	18 118	17 500	156 185	200	200	290	132	103
32. Weller	89 258	93	14 313	10 753	63 367	200	200	290	71	44
33. Wilferdingen	295 057	102	24 727	35 930	226 982	170	180	290	80	55
34. Würm	161 302	122	23 203	16 140	119 927	180	180	290	97	61
Landkreis Sinsheim	8 294 701	109	1 414 796	995 773	5 735 781	201	199	294	94	62
1. Adelshofen	54 451	60	25 025	6 573	21 533	200	234	290	45	12
2. Adersbach	27 047	75	19 952	2 646	3 809	200	200	290	67	6
3. Babstadt	41 993	73	18 225	6 072	17 006	200	200	310	52	10
4. Bargen	39 959	57	15 006	7 450	16 763	200	200	290	48	16
5. Berwangen	58 707	69	22 729	9 000	26 231	200	200	300	53	16
6. Bockschaft	9 671	84	7 563	898	1 090	220	220	300	67	2
7. Dalsbach	51 929	69	17 634	11 210	22 139	200	200	290	57	18
8. Dühren	61 679	55	19 473	9 736	31 203	200	200	290	38	12
9. Ehrstädt	27 563	65	18 802	2 304	6 079	200	200	290	55	7
10. Eichelberg	37 060	85	15 595	2 123	18 929	200	200	310	72	33
11. Eichersheim	57 674	56	11 971	8 962	33 461	200	200	290	41	21
12. Elsenz	110 421	70	36 604	9 150	62 434	200	200	300	51	22
13. Epfenbach	107 246	64	37 552	14 956	52 718	200	200	290	44	13
14. Eppingen, Stadt	807 309	147	97 792	124 167	566 089	200	200	290	139	97
15. Eschelbach	94 401	61	16 239	10 513	66 080	210	200	310	43	26
16. Eschelbronn	292 739	149	19 420	38 770	229 538	200	200	280	138	107
17. Flinsbach	20 728	47	11 244	3 648	5 466	200	215	300	39	6
18. Gemmingen	136 655	68	29 577	27 340	76 268	200	200	290	51	22
19. Grombach	65 290	75	19 830	7 740	37 114	220	200	290	55	26
20. Hasselbach	8 432	36	5 381	782	1 969	220	200	300	27	3
21. Hemmstadt	186 881	112	64 099	17 305	103 492	210	200	300	99	53
22. Hilsbach, Stadt	91 463	62	29 244	20 716	40 218	200	200	290	51	16
23. Hoffenheim	154 853	74	28 814	22 591	99 074	200	200	290	64	39
24. Ittlingen	152 366	95	42 317	19 526	87 276	200	200	295	77	39
25. Kirchartdt	161 075	92	37 320	24 880	95 352	200	200	290	73	37
26. Kürnbach	108 702	59	31 000	13 267	61 649	200	200	320	32	8
27. Landshausen	32 910	41	18 746	2 450	11 498	200	200	300	34	9
28. Michelfeld	166 757	98	28 897	25 624	111 152	210	200	290	86	54
29. Mühlbach	114 838	78	19 944	15 546	77 976	200	200	290	59	35
30. Neckarbischofsheim, Stadt *	304 940	120	44 874	42 048	213 858	200	200	280	119	84
31. Neidenstein	49 423	45	17 213	8 606	22 787	200	200	290	32	8
32. Obergimpeln	299 774	236	18 920	16 751	262 943	200	200	300	209	180
33. Rappenaubach, Bad	552 769	142	40 732	80 852	419 757	200	200	290	128	95
34. Reichartshausen	87 852	72	27 975	13 416	44 901	200	200	290	61	27
35. Reihen	126 930	90	27 875	17 230	80 065	200	200	295	73	40
36. Richen	155 066	134	35 943	12 752	105 309	200	200	290	115	73
37. Rohrbach	52 805	59	13 056	6 527	32 100	181	180	290	45	20
38. Rohrbach am Gießhübel	76 896	75	30 312	8 904	37 130	200	200	290	62	24
39. Siegelbach	90 847	74	20 152	11 790	58 024	200	200	290	58	32
40. Sinsheim, Stadt	1 663 893	255	71 353	143 418	1 412 992	210	200	300	239	205
41. Stebbach	45 689	68	24 405	4 457	16 030	200	200	290	51	9
42. Steinsfurt	140 408	67	34 370	28 136	73 432	200	200	290	50	20
43. Sulzfeld	636 823	188	58 964	39 441	534 802	190	180	290	177	145
44. Tiefenbach	43 756	54	19 599	2 750	20 870	200	200	300	34	7
45. Treschklingen	23 178	64	14 240	2 556	6 166	200	200	300	50	4
46. Untergimpeln	22 913	40	4 528	4 440	13 379	200	200	300	24	8
47. Waibstadt, Stadt	264 688	84	39 043	41 988	176 016	210	200	290	71	46
48. Waldangeloch	53 162	50	16 562	8 281	27 335	200	200	290	37	13
49. Weller	76 230	65	28 616	12 045	34 092	200	200	290	47	13
50. Wollenberg	5 889	25	2 801	1 298	1 551	200	200	290	23	6
51. Zaisenhäuser	75 950	54	27 271	5 641	42 470	200	200	295	36	11
52. Zuzenhausen	164 021	109	29 997	16 501	116 166	200	200	290	93	62

*Vergleich mit 1960 wegen Gebietsänderung gestört.

Realsteuerekraft						Steuerkraftsumme				Schulden am 31. 12. 1961			Nr. der Gemeinde										
1961			1962			1961		1962		insgesamt	je Einwohner	darunter											
insgesamt	je Einw.	darunter	insgesamt	je Einw.	darunter	insgesamt	je Einw.	insgesamt	je Einw.			insgesamt		je Einwohner	ohne Wirtschaftsunternehmen und ohne Wohnungsbau								
		aus Gewerbesteuer			aus Gewerbesteuer					aus Gewerbesteuer													
DM																							
11	12	13	14	15	16	17	18	19	20	21	22	23											
201	312	110	91	178	104	96	76	230	545	125	219	830	120	290	688	158	111	8.					
207	144	68	56	226	181	73	59	322	078	107	380	482	125	388	413	128	85	9.					
744	982	122	103	705	685	111	91	849	627	141	880	642	143	1	205	692	197	100	10.				
74	327	62	42	81	678	68	45	110	735	92	128	233	108	68	047	57	39		11.				
43	524	62	43	42	161	60	36	68	896	99	77	745	111	9	100	13	-		12.				
35	990	48	32	41	719	57	37	64	662	94	81	384	113	14	052	19	19		13.				
178	719	76	60	189	113	78	59	245	338	107	301	929	128	328	615	140	106		14.				
282	722	69	55	290	056	68	53	450	113	113	497	897	121	403	389	98	60		15.				
175	018	90	76	253	217	127	111	249	995	133	356	158	187	69	418	36	28		16.				
132	831	77	54	157	577	91	65	204	171	119	250	170	145	102	730	59	46		17.				
314	902	84	66	346	858	91	70	469	076	124	540	352	142	172	260	46	10		18.				
75	416	86	54	102	596	113	81	85	574	97	115	688	127	20	625	23	23		19.				
16	305	47	33	17	393	49	32	38	776	121	43	343	132	65	845	190	118		20.				
111	022	151	134	120	362	161	142	125	530	178	130	602	184	142	407	194	150		21.				
63	237	67	36	75	079	75	41	94	170	95	122	167	121	19	350	21	21		22.				
1	315	776	233	1	277	731	223	198	383	575	247	1	366	551	243	198	051	35	19	23.			
82	647	61	43	99	761	69	50	134	635	100	167	336	123	60	020	44	35		24.				
42	270	58	38	58	368	77	55	72	148	101	94	979	130	40	837	56	56		25.				
196	953	104	86	201	818	106	85	226	517	124	258	901	140	150	628	80	41		26.				
35	137	56	41	34	336	53	36	57	972	95	73	660	120	45	733	73	73		27.				
134	994	74	59	167	265	87	70	186	460	104	249	696	138	73	683	41	35		28.				
158	657	66	46	174	573	72	49	266	336	112	327	891	139	180	500	75	22		29.				
26	988	69	50	25	388	59	40	44	908	112	57	117	143	43	627	111	90		30.				
140	078	108	90	153	988	117	96	183	797	142	189	395	143	161	618	125	121		31.				
86	463	90	71	57	208	60	39	111	828	118	92	052	96	64	817	67	63		32.				
219	761	76	62	233	896	79	61	350	593	123	398	095	139	289	090	100	71		33.				
126	164	96	76	161	425	120	97	153	057	120	199	715	155	65	304	49	45		34.				
5	425	800	71	48	6	385	696	83	57	8	812	678	117	10	866	795	143	18	519	387	243	182	
42	029	46	21	47	856	51	24	85	694	94	110	071	118	295	546	327	327		1.				
18	815	52	6	22	411	64	9	40	301	111	49	271	135	83	787	231	221		2.				
34	637	60	28	38	585	79	36	65	932	109	80	900	136	28	288	49	36		3.				
35	703	51	26	40	868	56	29	68	992	103	83	736	122	322	888	461	461		4.				
41	185	49	21	48	658	57	25	83	269	96	101	009	118	176	030	208	48		5.				
7	659	67	9	8	386	80	9	17	529	145	19	619	171	-	-	-	-		6.				
36	224	48	25	41	357	55	26	76	172	99	94	418	122	165	831	222	186		7.				
45	313	41	21	51	568	46	24	114	303	101	137	192	123	271	698	244	151		8.				
22	605	53	9	26	540	63	12	45	680	104	54	598	125	34	140	80	73		9.				
24	192	55	26	30	245	67	35	43	966	114	51	124	112	81	900	187	133		10.				
44	744	44	24	61	949	60	38	98	924	97	124	429	122	114	198	111	111		11.				
84	350	53	32	97	891	62	38	171	528	109	208	662	132	539	370	341	198		12.				
71	147	42	20	76	878	45	20	157	909	95	195	508	116	289	660	172	105		13.				
635	442	116	90	654	797	117	89	739	016	139	858	799	159	1	936	598	352	260		14.			
74	214	48	32	88	734	56	38	150	287	96	200	670	128	314	109	203	186		15.				
218	187	111	90	198	122	98	76	265	685	136	227	590	117	185	465	94	69		16.				
16	158	36	14	15	134	33	8	45	693	98	53	156	121	153	283	345	270		17.				
106	112	53	33	122	184	60	39	214	826	109	265	520	134	541	840	269	217		18.				
50	383	58	33	55	930	66	37	87	095	97	105	427	121	187	567	217	191		19.				
6	696	28	6	7	772	34	8	24	996	111	29	279	129	42	200	180	180		20.				
127	436	76	47	128	704	76	43	193	121	115	217	016	128	507	977	305	222		21.				
67	523	46	21	82	034	55	27	156	642	105	193	632	130	233	658	158	134		22.				
138	101	66	47	106	237	50	28	253	307	122	235	201	112	215	182	151	149		23.				
101	751	64	38	121	484	77	47	182	350	114	220	835	137	239	521	150	136		24.				
111	054	63	40	117	309	66	40	188	404	109	212	139	121	261	865	149	133		25.				
89	727	48	30	87	483	46	26	193	009	108	234	561	129	308	346	167	78		26.				
30	307	38	14	32	943	40	13	78	809	97	85	691	106	135	884	168	115		27.				
122	851	72	50	164	443	96	71	190	020	113	245	994	148	431	582	252	239		28.				
91	909	63	45	92	769	63	44	169	158	114	205	212	140	553	296	377	228		29.				
177	384	70	42	290	730	113	82	232	789	92	423	660	166	818	820	322	168		30.				
44	011	40	22	44	313	39	19	111	047	103	124	234	115	163	833	150	150		31.				
91	966	73	44	207	574	163	131	117	587	91	275	996	212	399	357	315	315		32.				
355	633	91	70	423	397	106	83	470	946	121	618	288	157	1	795	242	460	224		33.			
54	808	45	25	62	188	49	27	113	799	94	142	867	118	225	480	184	104		34.				
70	516	50	27	93	731	66	40	146	070	104	191	026	138	367	419	261	246		35.				
145	338	126	96	118	755	101	68	158	334	142	135	594	121	322	027	279	279		36.				
40	390	45	22	47	955	54	27	76	413	90	99	636	116	171	662	193	189		37.				
51	535	50	24	50	975	54	20	106	355	101	110	656	105	183	487	179	85		38.				
74	274	61	41	69	381	54	33	127	669	107	146	961	120	110	804	91	91		39.				
906	649	139	116	1	064	683	161	1	109	612	1	294	700	2	095	845	321	237		40.			
35	847	54	24	31	848	49	15	79	560	107	85	996	116	162	152	243	133		41.				
118	822	57	36	135	761	64	42	226	739	111	279	941	137	375	519	179	159		42.				
242	039	72	51	415	986	122	98	437	369	131	651	089	193	465	616	138	125		43.				
34	309	43	20	44	910	55	31	78	264	96	99	282	122	175	858	218	212		44.				
18	685	52	19	19	990	55	18	40	485	110	48	566	128	127	662	354	326		45.				
20	521	35	22	22	141	37	22	52	472	92	67	974	117	119	711	207	159		46.				
188	125	60	41	262	643	82	61	372	604	123	499	074	164	754	453	239	223		47.				
41	859	39	20	50	037	45	25	83	261	77	117	707	110	222	510	208	159		48.				
51	227	44	21	54	183	46	20	112	248	95	137	338	115	148	891	128	69		49.				
4	908																						

Regierungsbezirk Nordbaden

Kreis Gemeinde	Gemeindesteuereinnahmen 1961					Realsteuerbesätze 1961			Realsteueraufbringungskraft 1961	
	insgesamt	je Einw.	darunter			Grundsteuer		Gewerbe- steuer	insgesamt	aus Gewerbesteuer
			Grundsteuer		Gewerbesteuer	A	B			
			A	B						
DM					%			je Einwohner DM		
1	2	3	4	5	6	7	8	9	10	
Landkreis Tauberbischofsheim	9 105 813	119	1 374 940	764 455	6 801 616	202	186	288	112	83
1. Angeltürn	4 162	24	3 382	416	244	200	200	300	23	1
2. Assamstadt	68 650	46	35 291	6 829	24 750	200	200	290	37	10
3. Beckstein	12 292	33	3 614	739	7 867	200	200	290	18	7
4. Bettingen	42 666	87	8 746	1 579	31 921	200	200	290	75	54
5. Bobstadt	31 790	57	17 418	2 586	11 208	200	200	290	49	15
6. Boxberg, Stadt	110 206	108	13 200	16 401	78 670	200	200	290	101	72
7. Boxtal	39 775	76	11 915	2 517	25 150	180	180	290	61	31
8. Brehmen	19 010	51	11 491	750	6 385	240	200	290	41	14
9. Brunntal	7 486	53	5 406	546	1 438	200	200	290	50	9
10. Dainbach	26 821	71	11 017	1 634	13 763	200	200	290	60	27
11. Dertingen	62 270	71	15 909	2 747	42 669	200	200	290	58	37
12. Dienstadt	10 566	43	6 624	219	3 597	200	200	300	36	9
13. Diethan	8 800	39	4 864	855	2 889	200	200	300	29	4
14. Distelhausen	146 015	204	12 659	11 736	121 287	200	200	290	186	150
15. Dittigheim	33 729	42	17 648	4 204	11 368	200	200	300	39	13
16. Dittwar	24 047	32	12 626	40	10 961	200	200	290	19	3
17. Dörlesberg	38 154	59	21 672	-	16 068	200	200	290	50	18
18. Ebenheid	15 416	50	8 953	572	5 462	200	200	300	43	13
19. Eiersheim	13 398	28	8 816	1 093	3 358	200	200	300	24	4
20. Eplingen	8 231	35	6 399	827	975	200	200	290	32	2
21. Freudenberg, Stadt	644 722	332	19 670	24 931	598 139	170	170	220	400	372
22. Gamburg	78 251	103	15 079	7 462	54 643	200	200	290	89	59
23. Gerchsheim	82 874	84	30 180	5 309	46 667	200	200	290	71	36
24. Gerlachsheim	95 954	62	13 542	15 341	66 636	200	200	290	56	36
25. Gissigheim	33 473	40	16 998	2 968	13 143	200	200	290	34	11
26. GroBrinderfeld	62 021	54	34 537	6 151	20 221	200	200	300	47	11
27. Grünenwört	21 915	51	3 609	1 317	16 825	200	200	290	33	22
28. Grünfeld, Stadt	212 644	111	36 508	23 337	150 124	210	200	290	98	68
29. Grünfeldhausen	12 380	59	8 594	771	2 919	200	200	290	46	3
30. Heckfeld	30 384	65	24 546	1 439	4 238	240	240	290	51	3
31. Hochhausen	34 397	52	11 360	2 532	20 095	200	200	290	39	18
32. Hñhefeld *	55 033	92	24 844	727	28 926	220	200	290	78	41
33. Hundheim	49 947	62	30 219	1 595	17 730	200	210	290	51	14
34. Ilmspan	27 892	75	16 839	2 036	8 957	200	200	300	67	18
35. Impringen	26 051	40	10 007	2 830	12 700	220	200	290	27	9
36. Kambach	33 060	72	7 786	1 968	22 725	200	200	300	56	35
37. Königheim	130 560	73	36 416	8 113	84 589	200	200	290	60	36
38. Königshofen, Stadt	209 267	118	25 330	28 733	153 097	200	200	290	114	83
39. Krenshelm	35 317	100	19 242	1 379	14 264	200	220	290	94	38
40. Kùlshelm, Stadt	135 360	66	37 637	13 109	82 724	200	200	290	58	34
41. Kùtzbrunn	9 999	42	8 206	607	1 138	200	200	400	37	2
42. Kupprichhausen	17 877	48	12 022	841	4 673	200	200	290	41	8
43. Lauda, Stadt	607 591	127	16 614	107 273	473 195	200	200	300	120	93
44. Lengeneden	8 504	36	4 291	340	3 729	200	200	300	33	14
45. Lindelbach	14 700	43	6 427	857	7 224	200	200	290	26	5
46. Marbach	7 093	35	2 775	260	4 024	200	200	290	19	5
47. Messelhausen	22 936	45	16 644	4 032	1 736	200	200	310	41	1
48. Mondfeld	54 189	92	19 711	977	33 033	180	160	200	85	47
49. Nassig	49 055	44	28 208	2 821	17 618	175	180	290	37	7
50. Niklashausen*	54 659	113	4 852	3 540	45 824	220	200	290	99	82
51. Oberbalbach	27 558	49	15 723	1 114	10 569	200	200	290	35	6
52. Oberlauda	33 106	40	10 204	4 486	18 152	220	200	290	32	15
53. Oberschùpf	13 520	33	8 282	1 464	3 377	200	200	290	27	3
54. Oberwittighausen	63 798	162	19 667	4 700	39 257	200	200	290	159	98
55. Palmar	20 495	76	13 576	502	6 273	200	200	290	64	14
56. Poppenhausen	10 505	57	9 376	-	985	200	200	290	54	5
57. Pùlfringen	29 329	52	18 733	1 492	8 336	200	230	300	41	7
58. Rauenberg	18 544	29	8 987	997	8 270	200	200	290	18	2
59. Reicholzheim	179 858	119	40 340	14 406	123 193	240	200	290	98	67
60. Sachsenflur	20 217	53	8 499	2 814	8 484	200	200	300	40	10
61. Sachsenhausen	23 733	45	15 809	1 180	6 512	200	200	290	36	5
62. Schönfeld	39 672	73	25 250	1 845	12 170	200	200	290	64	16
63. Schwabhausen	24 605	48	13 347	5 111	5 808	200	290	300	41	9
64. Schweigern	64 442	71	20 102	9 024	33 772	200	200	290	60	28
65. Sonderriet	29 752	59	15 020	1 795	12 750	220	220	290	41	12
66. Steinbach	34 854	60	24 133	622	9 819	200	200	290	53	12
67. Steinfurt	7 403	49	5 836	385	1 182	200	200	300	43	4
68. Tauberbischofsheim, Stadt	1 317 419	188	59 145	118 295	1 107 137	200	200	300	189	162
69. Uiffingen	30 385	60	23 152	2 550	4 356	200	200	290	54	5
70. Uissigheim	37 229	52	25 784	998	9 954	280	175	290	39	13
71. Unterbalbach	84 512	73	9 656	8 407	64 760	200	200	290	49	33
72. Unterschùpf	55 841	72	13 532	7 403	34 406	200	200	300	56	29
73. Unterwittighausen	122 376	116	23 852	18 399	78 608	200	200	290	100	59
74. Urphar	36 001	77	9 538	2 581	23 356	200	200	290	58	33
75. Vilchband	25 418	72	23 544	644	1 024	200	200	325	68	2
76. Waldenhausen	18 835	54	5 926	2 504	10 099	250	200	290	26	5
77. Wenkheim	40 300	51	15 495	2 773	21 077	200	200	290	43	21
78. Werbach	103 139	103	22 678	3 947	75 680	200	200	300	81	55
79. Werbachhausen	8 306	27	4 133	1 009	2 864	200	200	375	19	3
80. Wertheim, Stadt	2 899 374	256	33 263	200 388	2 590 826	200	160	300	247	221
81. Wessental	6 988	44	2 880	869	3 043	200	200	350	32	9
82. Windischbuch	24 165	63	19 812	1 415	2 416	200	200	290	58	5
83. Wùlchingen	35 252	58	13 284	6 688	14 684	200	200	290	52	19
84. Zimmern	37 293	72	16 039	3 762	16 831	200	200	290	62	24

*Vergleich mit 1950 wegen Gebietsänderung gestört.

Realsteuerekraft						Steuerkraftsumme				Schulden am 31. 12. 1961				Nr. der Gemeinde
1961			1962			1961		1962		insgesamt	je Einwohner	darunter		
insgesamt	je Einw.	darunter aus Gewerbesteuer	insgesamt	je Einw.	darunter aus Gewerbesteuer	insgesamt	je Einw.	insgesamt	je Einw.			ohne Wirtschaftsunternehmen und ohne Wohnungsbau	ohne Wirtschaftsunternehmen und ohne Wohnungsbau	
DM														
11	12	13	14	15	16	17	18	19	20	21	22	23		
5 803 613	76	57	6 835 607	88	66	9 695 869	128	11 841 553	155	23 855 453	31,2	230		
2 496	15	1	3 477	20	4	19 112	115	22 454	135	19 776	115	-	1.	
42 771	29	10	53 804	36	14	139 708	94	173 049	115	427 508	288	216	2.	
9 180	24	12	10 466	29	14	41 761	113	46 071	124	13 000	34	34	3.	
13 429	27	14	37 601	78	63	44 043	95	80 208	160	92 230	188	103	4.	
17 505	31	10	20 252	36	12	51 584	94	65 225	118	117 905	211	123	5.	
72 166	71	51	76 561	75	53	117 251	113	138 062	135	364 499	357	327	6.	
24 573	47	30	28 011	54	34	44 018	89	62 152	122	26 000	50	50	7.	
12 388	33	13	12 070	32	10	32 422	89	44 455	122	65 856	177	177	8.	
4 540	32	14	4 827	34	14	13 163	97	15 770	116	-	-	-	9.	
12 045	32	12	12 548	34	12	36 323	98	43 009	116	145 337	382	382	10.	
43 516	50	34	56 252	63	45	95 439	113	123 275	147	15 452	18	18	11.	
5 680	23	10	6 382	26	11	23 851	97	29 691	123	23 971	99	76	12.	
5 628	25	9	6 110	29	9	25 892	109	27 415	117	110 510	496	350	13.	
81 692	114	96	104 878	147	124	95 253	134	115 740	161	207 511	290	214	14.	
38 976	48	32	38 281	45	27	84 371	105	93 149	116	87 259	108	103	15.	
22 675	30	18	24 077	32	18	71 094	94	86 512	115	139 806	188	188	16.	
21 542	33	15	27 177	44	17	58 587	93	76 213	120	27 899	43	43	17.	
9 472	31	9	10 574	35	10	28 024	93	37 784	126	59 592	194	179	18.	
10 918	23	8	11 609	24	7	45 762	95	54 383	114	70 000	146	146	19.	
4 297	18	4	4 690	19	4	24 794	99	30 104	124	36 591	154	-	20.	
455 483	234	217	556 912	286	267	477 465	251	585 325	310	604 264	311	287	21.	
46 780	62	43	46 681	59	39	85 178	113	106 873	142	231 872	306	306	22.	
55 126	56	34	51 429	53	28	105 680	108	109 525	111	234 653	238	183	23.	
72 745	47	35	75 948	49	34	166 368	108	210 641	135	251 818	162	162	24.	
25 697	30	15	26 099	31	14	81 810	96	93 402	110	162 922	193	179	25.	
47 291	41	13	59 809	52	20	91 505	79	124 827	109	322 099	281	141	26.	
17 264	40	32	15 922	35	27	49 103	113	48 614	111	63 000	146	146	27.	
136 332	71	49	177 794	92	68	204 411	103	276 559	137	724 823	378	339	28.	
6 955	33	9	7 685	38	10	23 511	113	29 056	143	30 459	146	-	29.	
16 869	36	9	18 041	39	8	46 648	103	53 860	117	106 385	227	107	30.	
33 241	50	36	30 557	47	29	61 788	90	68 375	101	58 881	89	89	31.	
33 057	55	27	25 797	44	11	63 231	108	72 678	121	121 075	202	183	32.	
29 587	37	14	35 763	44	18	77 025	92	96 709	115	143 920	178	40	33.	
16 874	45	12	18 907	50	13	40 468	102	48 975	124	89 022	239	239	34.	
19 238	30	17	20 329	31	17	54 001	83	74 495	114	126 681	196	191	35.	
21 221	46	34	23 288	50	36	53 244	111	59 647	126	26 450	58	3	36.	
73 605	41	26	77 755	43	26	193 014	107	211 403	117	608 791	338	242	37.	
157 434	89	71	197 620	103	83	200 398	115	290 446	165	645 352	363	349	38.	
17 681	50	10	36 143	104	59	28 741	81	59 003	169	67 021	189	189	39.	
97 893	48	27	115 007	54	31	212 676	105	254 715	126	927 275	454	408	40.	
6 549	28	5	7 718	32	4	23 823	95	30 781	130	23 000	97	97	41.	
8 436	22	5	10 109	27	7	38 308	102	46 101	123	45 800	122	122	42.	
407 164	85	68	516 183	106	86	731 049	153	812 441	169	1 498 227	312	188	43.	
4 164	18	3	5 833	26	8	25 021	106	33 599	143	71 880	307	208	44.	
8 392	25	13	9 469	27	13	32 182	97	40 661	121	948	3	3	45.	
4 350	21	9	5 928	28	15	18 802	92	30 657	150	78 928	385	385	46.	
25 416	50	17	22 924	46	7	58 561	109	64 663	123	-	-	-	47.	
49 900	85	55	67 709	115	81	66 868	116	88 396	150	-	-	-	48.	
39 891	35	15	46 498	42	17	90 343	82	110 182	100	91 343	81	28	49.	
23 264	48	40	41 522	86	76	42 461	92	67 520	140	2 098	4	-	50.	
19 600	35	17	19 962	35	16	59 217	102	66 479	114	100 023	176	171	51.	
32 251	39	27	32 719	39	23	88 656	104	97 590	115	159 256	191	191	52.	
11 465	28	8	11 780	29	7	39 717	97	46 694	113	11 000	27	27	53.	
47 659	121	84	36 155	89	49	62 964	145	57 825	137	-	-	-	54.	
11 776	44	10	15 888	60	22	28 828	104	38 105	139	115 756	432	426	55.	
13 466	74	5	14 936	88	4	18 699	110	23 950	138	70 600	386	386	56.	
17 705	31	11	18 743	32	10	56 530	98	65 254	112	87 486	154	90	57.	
16 606	26	12	18 324	28	9	62 169	100	71 673	114	115 522	184	106	58.	
134 315	89	67	150 864	100	74	182 566	119	225 925	148	175 711	117	97	59.	
15 501	41	22	14 071	36	16	41 953	112	46 483	126	51 150	134	-	60.	
13 687	26	7	15 440	30	8	52 926	103	56 333	109	109 092	209	138	61.	
25 928	48	14	30 770	56	18	57 539	105	69 512	127	140 853	260	260	62.	
14 386	28	6	17 865	35	10	50 055	95	62 076	118	184 349	359	282	63.	
43 152	48	27	50 827	56	33	76 822	88	99 126	114	336 619	372	268	64.	
18 391	36	18	21 442	43	22	51 423	103	59 238	120	44 327	88	88	65.	
30 314	52	13	39 649	71	25	58 765	98	80 009	132	70 930	122	91	66.	
4 784	31	3	5 238	36	3	18 126	122	20 995	147	-	-	-	67.	
736 277	105	86	894 269	116	95	899 062	139	1 252 089	190	2 506 692	358	293	68.	
16 243	32	5	19 132	38	7	41 995	84	57 094	115	86 591	171	171	69.	
19 973	28	11	25 781	34	16	71 058	97	79 297	110	203 093	284	186	70.	
67 649	58	48	63 758	54	43	133 027	118	148 498	129	217 774	188	160	71.	
37 368	48	32	36 784	49	30	81 416	106	90 591	116	107 359	138	69	72.	
69 840	66	39	87 620	83	52	104 841	100	141 260	133	330 761	315	304	73.	
25 784	55	41	18 169	37	22	58 998	122	52 516	108	27 475	58	58	74.	
18 132	51	2	20 452	56	2	37 147	101	44 672	121	93 014	262	262	75.	
14 107	40	25	15 162	41	25	39 010	112	44 765	128	58 926	168	70	76.	
26 773	34	17	33 866	42	24	72 882	93	92 689	117	154 634	194	186	77.	
65 697	65	48	50 656	50	31	121 951	122	115 357	115	222 178	221	214	78.	
5 020	16	5	5 707	18	6	32 389	103	38 131	119	13 108	42	42	79.	
1 744 807	154	137	2 072 539	181	161	2 290 568	199	2 728 652	238	8 260 600	729	444	80.	
4 531	28	13	5 066	33	15	14 010	88	21 459	132	33 938	212	154	81.	
14 953	39	4	16 773	42	4	38 870	101	45 847	119	112 142	291	208	82.	
22 790	37	21	24 625	39	21	61 417	101	73 041	120</					

Regierungsbezirk Südbaden

Regierungsbezirk Kreis Gemeinde	Gemeindesteuereinnahmen 1961					Realsteuerhebesätze 1961			Realsteueraufbringungskraft 1961	
	insgesamt	je Einw.	darunter			Grundsteuer		Gewerbe- steuer	insgesamt	darunter aus Gewerbesteuer
			Grundsteuer		Gewerbesteuer	A	B			
			A	B						
	DM					%			je Einwohner DM	
1	2	3	4	5	6	7	8	9	10	
Reg. Bez. Südbaden	259 266 098	159	19 542 025	32 413 294	198 248 548	186	187	290	148	113
Stadtkreise										
1. Freiburg im Breisgau	30 386 516	210	154 276	4 973 162	22 556 514	200	200	300	184	146
2. Baden-Baden	9 553 805	239	158 437	1 966 109	5 978 830	200	220	305	189	136
Landkreis Bühl	10 181 214	127	1 019 655	1 191 700	7 812 964	182	172	286	121	89
1. Achern, Stadt	1 759 383	287	23 107	203 477	1 497 443	180	180	300	275	231
2. Altschweier	125 686	77	18 150	16 231	90 090	200	180	275	64	42
3. Balzhofen	20 040	52	10 891	10 891	7 891	160	160	290	46	9
4. Bühl, Stadt	2 489 351	272	59 032	397 073	1 999 693	180	180	275	283	223
5. Bühlertal	870 970	114	44 478	55 596	754 302	170	130	300	114	95
6. Eisental	122 620	73	19 287	10 173	91 841	170	150	290	60	38
7. Fautenbach	86 716	56	31 258	10 815	42 995	200	200	300	40	13
8. Furschenbach	83 680	182	6 748	4 968	71 657	180	180	260	189	160
9. Gamshurst	83 855	76	39 711	4 852	38 308	200	200	290	64	25
10. Greffern	52 154	53	11 741	4 372	35 618	120	120	180	73	46
11. Großweier	40 308	50	18 272	5 390	15 793	200	200	290	40	11
12. Kappelrodeck	522 066	143	51 182	51 605	410 946	200	180	290	132	100
13. Lauf	165 204	50	16 008	18 398	126 070	180	180	275	34	22
14. Leiberstung	22 932	51	15 034	1 307	6 453	180	180	290	45	6
15. Mösbach	57 507	52	23 409	5 672	27 512	200	200	300	37	11
16. Moos	24 899	46	15 223	1 324	7 992	180	180	290	43	10
17. Neusatz	100 235	48	28 061	15 725	54 730	180	180	290	38	15
18. Neuweier	125 519	70	23 949	19 400	80 225	180	180	290	59	32
19. Oberachern	283 004	95	18 117	65 655	195 515	180	180	290	99	66
20. Oberbruch	23 127	73	13 786	1 214	7 827	180	180	290	66	15
21. Obersasbach	70 978	54	18 973	18 193	32 125	180	180	290	47	15
22. Oberweier	7 703	33	3 970	166	3 207	160	200	290	22	1
23. Önsbach	104 463	68	36 304	8 258	59 329	200	200	290	54	25
24. Ottenhöfen im Schwarzwald	496 682	184	32 508	48 804	412 949	210	180	300	168	135
25. Ottersweier	410 072	120	49 036	43 967	314 244	180	180	290	114	83
26. Sasbach	164 900	64	30 091	23 643	109 474	180	180	280	59	35
27. Sasbachried	21 811	51	13 320	2 233	5 649	180	180	280	40	1
28. Sasbachwalden	109 110	69	33 697	22 727	50 383	200	150	275	68	27
29. Schwarzach	78 223	55	40 400	7 035	30 068	180	180	290	47	12
30. Seebach	161 100	114	27 619	14 509	117 942	200	160	275	106	73
31. Sinzheim	540 313	99	54 977	25 602	447 549	150	90	270	93	69
32. Steinbach, Stadt	373 184	131	45 980	42 734	275 737	200	200	300	111	80
33. Stollhofen	43 385	41	17 883	5 991	18 797	180	180	290	32	7
34. Ulm	36 498	56	18 079	4 624	13 423	180	180	290	56	18
35. Unzhurst	86 031	64	42 644	4 356	36 987	190	190	290	54	18
36. Varnhalt	93 579	76	18 743	8 305	64 722	180	180	290	56	32
37. Vimbuch	74 899	100	17 302	2 132	55 183	180	180	290	83	55
38. Waldulm	206 226	164	14 531	9 754	180 637	180	180	290	147	126
39. Weitenung	42 801	47	16 154	4 426	21 658	180	180	290	32	8
Landkreis Donaueschingen	10 039 075	151	1 042 564	959 105	7 833 437	174	182	265	150	115
1. Aasen	41 355	54	19 498	2 018	19 449	180	180	290	38	8
2. Achdorf	17 807	39	10 820	1 810	4 517	200	200	300	30	2
3. Aulfingen	31 204	63	19 872	1 962	9 066	275	195	295	40	7
4. Behla	24 862	86	20 951	1 168	2 503	220	220	290	68	1
5. Biesingen	22 190	62	9 800	2 498	9 624	250	250	300	36	9
6. Blumberg, Stadt	1 732 387	294	17 000	120 174	1 570 783	200	200	290	275	251
7. Bräunlingen, Stadt	654 529	208	28 214	27 225	589 713	100	120	200	285	252
8. Döggingen	153 327	189	19 006	7 654	126 227	180	200	290	182	147
9. Donaueschingen, Stadt	1 689 567	158	54 843	338 051	1 206 790	220	200	320	136	97
10. Emmingen ab Egg	98 640	82	38 013	6 448	53 599	180	180	290	74	33
11. Epfenhofen	17 208	59	9 024	2 302	5 057	220	220	290	43	6
12. Eßlingen	18 199	70	9 551	1 447	7 111	190	190	290	49	2
13. Fürstenberg, Stadt	33 071	92	24 884	3 394	4 588	220	220	295	79	10
14. Fützen	64 644	85	24 315	6 073	33 308	180	180	200	90	47
15. Furtwangen, Stadt	1 619 500	219	23 655	134 166	1 427 828	200	203	290	203	180
16. Geisingen, Stadt	132 681	71	27 366	17 549	85 573	180	180	230	76	49
17. Grünigen	26 542	69	15 357	1 102	9 867	200	200	290	55	2
18. Gütenbach	811 844	539	14 752	19 489	776 439	160	200	250	592	566
19. Gutmadingen	132 994	195	8 860	4 261	119 596	120	120	160	343	311
20. Hammereisenbach- Bregenbach	50 713	105	22 656	8 126	19 443	225	203	290	85	27
21. Hattingen	42 108	72	15 122	1 679	24 618	180	180	280	63	32
22. Hausen vor Wald	21 035	62	9 451	1 286	10 014	190	170	260	51	18
23. Heidenhofen	13 251	67	8 498	1 156	3 551	250	250	300	43	2
24. Hintschingen	12 048	52	8 491	2 254	1 255	180	180	290	56	5
25. Hochemmingen	32 470	72	19 725	2 180	10 217	180	180	290	60	8
26. Hondingen	32 468	72	16 110	1 795	14 419	200	200	290	51	13
27. Hubertshofen	9 992	45	7 908	293	1 671	100	100	155	74	3
28. Hüfingen, Stadt	284 554	89	38 132	39 654	200 870	180	180	290	76	48
29. Immendingen	198 788	61	16 369	27 458	141 507	150	150	230	65	46
30. Ippingen	10 517	33	6 479	177	3 789	100	100	180	46	6
31. Kirchen-Hausen	31 423	47	13 559	2 778	14 518	145	120	195	50	14
32. Kommingen	11 021	48	9 353	1 925	603	270	290	370	34	2
33. Langenbach	18 149	79	12 304	1 562	4 139	250	250	300	47	0
34. Leipferdingen	53 096	75	24 011	5 067	23 343	185	185	290	67	23

Realsteuerekraft						Steuerekräftsumme				Schulden am 31. 12. 1961			Nr. der Gemeinde											
1961			1962			1961		1962		insgesamt	je Einwohner	darunter ohne Wirtschaftsunternehmen und ohne Wohnungsbau												
insgesamt	je Einw.	darunter	insgesamt	je Einw.	darunter	insgesamt	je Einw.	insgesamt	je Einw.															
		aus Gewerbesteuer			aus Gewerbesteuer																			
DM																								
11	12	13	14	15	16	17	18	19	20	21	22	23												
185	167	914	114	90	205	620	169	124	97	243	304	097	151	282	232	323	174	488	884	227	301	175		
18	486	172	127	103	21	581	841	146	119	24	212	245	171	29	079	309	205	72	598	590	501	233		
5	598	121	140	100	5	858	787	146	103	7	078	441	176	7	653	017	191	32	642	445	815	352		
7	189	284	90	67	8	541	037	104	80	9	964	555	126	12	114	839	152	18	366	624	230	163		
1	093	857	178	146	1	334	642	198	166	1	188	776	193	1	461	145	235	1	760	369	287	230	1.	
	88	204	54	36		110	828	67	47		148	942	93		198	318	122		71	761	44	-	2.	
	16	870	44	20		18	682	49	22		38	708	99		46	290	121		-	-	-	-	3.	
1	544	788	169	135	1	901	945	206	169	1	674	408	189	2	090	736	235	5	179	808	567	323	4.	
	708	463	93	78		797	819	101	85		960	086	128	1	057	623	139	2	741	313	358	244	5.	
	99	129	59	42		116	374	68	49		172	333	103		219	558	131		110	333	66	48	6.	
	59	426	38	21		66	291	41	21		147	629	97		181	280	118		514	941	331	306	7.	
	72	843	158	141		62	601	143	123		78	180	173		69	139	160		50	783	110	59	8.	
	54	588	50	18		74	227	67	31		99	023	92		126	677	118		88	680	81	81	9.	
	40	541	41	21		83	711	83	62		73	326	75		136	973	139		-	-	-	-	10.	
	39	641	50	27		50	023	63	37		69	175	91		97	237	126		4	381	5	5	11.	
	417	568	115	93		421	560	113	90		502	187	138		488	295	134		217	673	60	56	12.	
	174	353	53	40		177	938	53	38		342	287	103		399	038	120		932	306	284	238	13.	
	15	777	35	11		20	135	44	17		41	081	89		55	296	120		114	053	252	202	14.	
	49	264	45	24		52	815	48	25		98	618	90		121	720	110		199	000	181	181	15.	
	23	628	44	15		28	735	52	21		49	392	91		64	207	120		57	000	106	106	16.	
	76	796	37	21		80	059	38	20		193	524	92		254	168	120		308	360	149	46	17.	
	89	362	50	31		106	057	59	38		169	883	95		210	069	116		208	245	115	65	18.	
	238	666	80	57		286	067	93	69		342	378	115		400	197	134		713	894	240	214	19.	
	17	135	54	16		24	843	77	35		30	372	99		44	273	143		56	550	179	179	20.	
	56	977	43	22		53	794	40	17		131	911	100		147	155	110		123	195	93	89	21.	
	6	287	27	10		9	342	40	21		23	614	94		33	531	139		-	-	-	-	22.	
	80	107	52	29		89	870	57	31		154	318	101		192	565	125		210	522	138	-	23.	
	249	512	93	70		341	408	123	99		325	620	120		457	794	171		491	800	183	160	24.	
	368	781	107	84		438	347	123	98		453	059	130		536	848	152		919	568	268	253	25.	
	124	208	48	30		147	794	56	36		265	630	107		320	144	129		41	143	16	4	26.	
	18	388	43	13		20	382	47	13		41	841	100		51	970	123		28	859	68	68	27.	
	97	756	62	34		88	632	54	24		157	804	102		158	463	103		171	281	108	-	28.	
	59	087	41	15		71	250	50	21		141	366	98		177	098	124		468	156	327	307	29.	
	106	071	75	53		138	670	96	72		155	477	113		190	740	135		56	194	40	22	30.	
	415	289	76	57		485	491	86	65		615	896	114		783	299	145		398	930	73	2	31.	
	292	993	103	80		344	769	117	93		368	718	133		457	821	164		1	193	860	418	386	32.
	30	457	29	12		36	655	35	15		81	823	76		106	565	101		96	265	91	79	33.	
	35	204	54	22		39	040	59	23		67	536	100		75	110	112		-	-	-	-	34.	
	63	319	47	24		64	335	49	22		125	005	95		133	991	101		-	-	-	-	35.	
	58	078	47	30		70	661	55	36		114	925	92		146	370	118		157	829	128	92	36.	
	63	105	85	63		98	231	126	103		90	890	129		127	912	181		38	780	52	46	37.	
	108	822	87	69		148	985	115	97		143	581	116		201	414	164		427	108	341	293	38.	
	33	944	37	18		38	029	43	20		85	143	95		93	810	104		213	684	236	236	39.	
7	232	160	109	84	8	282	815	121	95	9	342	261	142	11	379	584	172	11	730	314	176	122		
	33	789	44	20		35	177	46	19		68	381	88		81	367	105		34	678	46	46	1.	
	11	559	26	4		13	744	30	6		36	451	83		45	565	103		32	166	71	71	2.	
	18	713	38	11		20	699	41	11		40	949	86		52	566	108		71	801	146	79	3.	
	12	316	42	5		14	855	47	8		26	124	92		34	168	120		29	000	100	100	4.	
	14	233	40	20		15	171	43	21		36	066	108		42	706	128		138	292	385	222	5.	
	523	126	89	72	1	267	944	213	196		787	178	134	1	630	892	274		650	420	111	79	6.	
	873	235	278	252		886	279	275	247		910	243	294		935	415	300		17	487	6	-	7.	
	76	708	95	70		111	762	131	104		94	372	113		147	128	175		40	000	49	49	8.	
1	143	898	107	80	1	355	499	124	94	1	498	339	143	1	982	956	187	3	354	858	313	248	9.	
	60	018	50	25		74	965	61	33		103	743	91		136	785	118		105	840	88	66	10.	
	10	273	35	12		12	058	40	15		28	648	90		37	582	125		34	134	116	102	11.	
	12	280	47	20		12	683	50	18		24	914	95		29	336	112		-	-	-	-	12.	
	16	926	47	10		18	492	52	9		33	863	95		39	190	112		62	439	174	174	13.	
	59	626	79	50		55	086	72	40		86	447	111		88	842	116		90	245	119	95	14.	
	887	458	120	103	1	080	684	141	123		978	600	138	1	205	104	168		2	454	672	332	226	15.
	122	339	65	41		140	214	67	43		174	818	101		220	747	124		1	009	897	538	341	16.
	19	784	51	24		20	370	53	22		38	554	99		46	449	120		-	-	-	-	17.	
	549	581	365	346		553	317	356	335		565	780	375		575	450	374		362	080	240	240	18.	
	585	936	859	831		25	144	37	6		594	018	896		35	657	54		3	349	5	-	19.	
	32	576	68	29		32	142	64	23		53	215	114		57	242	122		71	250	148	-	20.	
	36	911	63	37		37	425	64	34		57	463	98		67	805	117		42	106	72	72	21.	
	21	009	61	37		21	095	63	35		39	375	113		45	353	135		-	-	-	-	22.	
	7	323	37	12		7	858	39	12		18	675	97		23	334	125		55	333	281	279	23.	
	7	195	31	5		8	128	35	4		23	685	96		29	270	122		52	494	228	41	24.	
	23	047	51	19		22	870	47	13		43	571	88		53	495	108		15	634	35	-	25.	
	21																							

Regierungsbezirk Südbaden

Kreis Gemeinde	Gemeindesteuererinnahmen 1961					Realsteuerhebesätze 1961			Realsteueraufbringungskraft 1961	
	insgesamt	je Einw.	darunter			Grundsteuer		Gewerbe- steuer	insgesamt	darunter aus Gewerbesteuer
			A	B	Gewerbesteuer	A	B			
	DM					%			je Einwohner DM	
1	2	3	4	5	6	7	8	9	10	
35. Linach	12 267	72	8 390	1 033	2 754	200	277	300	55	3
36. Mauenheim	15 592	49	10 551	1 306	3 507	200	200	300	38	2
37. Mistelbrunn	11 300	177	5 984	126	5 190	200	300	290	166	75
38. Möhringen, Stadt	481 306	187	37 707	44 007	396 000	180	160	275	175	136
39. Mundelfingen	38 652	60	24 569	2 539	11 134	140	140	210	69	10
40. Neudingen	57 603	83	17 984	7 933	31 277	200	200	290	76	39
41. Neukirch	76 298	95	20 844	7 245	47 828	200	200	290	73	37
42. Oberbaldingen	43 765	68	13 702	5 955	23 300	200	200	290	46	15
43. Öfingen	32 023	49	15 725	1 629	14 276	180	180	290	34	5
44. Pfohren	110 349	113	22 642	6 558	80 199	180	180	290	100	67
45. Riedböhringen	77 035	107	28 145	7 609	40 539	200	200	280	86	38
46. Riedöschingen	57 378	72	28 429	5 552	22 160	220	190	290	56	17
47. Rohrbach im Schwarz- wald	28 218	73	16 630	2 054	9 097	200	180	300	57	10
48. Schönenbach	104 732	179	12 962	5 041	86 124	200	180	290	161	130
49. Stetten	11 201	46	6 032	510	4 545	200	200	300	36	10
50. Sumpfohren	13 460	58	10 711	1 693	840	250	250	290	45	3
51. Sunthausen	36 787	66	19 246	3 457	13 682	180	180	290	52	8
52. Tannheim	34 773	39	10 847	1 347	22 159	80	80	100	53	20
53. Unadingen	48 913	67	23 259	1 746	23 612	102	65	150	108	40
54. Unterbaldingen	37 429	76	20 096	1 958	15 094	200	180	290	64	20
55. Unterbränd	9 168	53	6 096	410	2 548	180	180	290	49	8
56. Vöhrenbach, Stadt	394 347	163	20 080	41 444	331 734	130	130	230	206	165
57. Waldhausen	13 658	104	12 205	441	856	200	200	290	99	6
58. Wolterdingen	121 536	113	8 537	7 761	104 356	73	87	130	217	178
59. Zimmern	27 101	83	17 242	4 570	5 031	180	180	290	82	9
Landkreis Emmendingen	10 805 740	106	1 462 999	1 506 338	7 641 491	190	184	290	98	66
1. Altsimonswald	45 757	51	15 126	5 201	24 907	200	180	290	48	25
2. Amoltern	12 430	37	8 974	769	2 435	200	200	290	36	7
3. Bahlingen	157 873	59	54 758	22 828	77 410	200	180	290	42	12
4. Biederbach	68 839	48	33 855	4 934	28 607	200	180	290	37	10
5. Bleibach	90 830	76	10 628	16 875	62 740	180	180	290	55	29
6. Bleichheim	31 771	48	17 180	4 268	9 807	200	200	290	41	8
7. Bombach	25 366	61	8 555	2 878	13 453	200	180	290	48	20
8. Broggingen	31 461	54	18 816	1 233	10 536	150	150	190	63	19
9. Buchholz	102 337	80	22 735	19 209	59 700	200	200	300	54	20
10. Denzlingen	384 490	94	65 586	64 618	244 565	200	200	300	77	44
11. Elzach, Stadt	305 120	128	8 970	40 960	251 710	200	150	250	159	131
12. Emmendingen, Stadt	1 747 326	132	30 697	373 213	1 288 736	200	200	300	129	96
13. Endingen, Stadt	461 048	125	48 146	73 044	328 432	200	200	300	110	75
14. Forchheim	55 142	50	41 182	3 773	9 671	200	200	300	45	4
15. Freiamt	115 150	50	54 900	5 229	52 614	180	180	300	39	11
16. Gutach im Breisgau	210 359	132	7 313	43 340	158 326	180	180	290	131	94
17. Haslachsimsowald	15 472	52	7 290	723	7 342	200	200	290	37	11
18. Hecklingen	36 438	50	15 192	5 862	14 475	200	200	300	38	8
19. Heimbach	53 436	66	9 484	7 883	35 639	200	200	290	49	26
20. Herbolzheim, Stadt	942 274	200	49 672	92 205	786 790	180	180	290	195	160
21. Katzenmoos	13 591	42	8 975	301	3 859	200	200	300	30	3
22. Kenzingen, Stadt	488 184	104	68 500	90 803	314 509	200	180	290	95	58
23. Köndringen	154 049	76	28 664	19 110	103 613	200	180	300	66	41
24. Königschaffhausen	65 453	62	26 161	6 882	30 693	200	200	300	55	24
25. Kollmarsreute	74 166	84	15 382	8 724	49 594	200	180	300	64	35
26. Kollnau	502 864	112	11 140	87 184	386 653	200	180	295	98	72
27. Maleck	18 269	74	8 032	1 443	8 392	200	200	300	53	15
28. Malterdingen	134 124	67	39 863	9 750	82 986	200	200	290	48	23
29. Mundingen	140 312	105	30 843	16 480	91 885	200	180	290	95	58
30. Niederhausen	60 326	61	31 501	7 015	21 065	200	200	300	51	10
31. Niederwinden	51 391	59	14 566	7 058	29 324	180	180	290	35	7
32. Nimbürg	68 379	56	29 442	7 501	30 694	180	180	290	34	1
33. Nordweil	21 707	33	9 374	1 235	10 630	200	180	290	26	10
34. Oberhausen	185 299	103	41 535	10 820	131 111	200	200	290	91	62
35. Obersimsowald	32 137	47	15 104	2 041	14 800	160	70	250	47	11
36. Oberwinden	93 298	74	21 271	11 425	60 019	220	180	290	54	28
37. Ottoschwanden	74 027	47	41 765	6 636	24 328	200	180	290	39	8
38. Prechtal	100 360	47	28 015	12 383	59 047	144	75	230	49	14
39. Reute	55 914	42	13 530	3 841	37 703	200	180	290	19	6
40. Riegel	441 725	207	60 559	44 110	334 459	180	180	280	205	150
41. Sasbach	75 558	59	25 530	8 969	39 112	200	200	300	53	26
42. Sexau	89 986	47	29 965	10 130	48 691	180	180	300	28	5
43. Siegelau	33 111	52	19 782	1 947	10 794	230	210	300	35	4
44. Siensbach	23 766	52	13 419	1 067	8 992	150	100	100	63	21
45. Suggental	12 543	45	4 532	995	6 884	200	200	300	24	5
46. Teningen	893 568	244	44 858	60 146	785 135	180	180	290	248	215
47. Tutschfelden	9 870	22	6 880	946	1 804	200	200	300	18	0
48. Untersimsowald	44 506	68	22 409	7 816	13 908	200	180	290	57	10
49. Vörstetten	89 449	77	35 589	8 826	44 188	200	180	290	57	17
50. Wagenstadt	28 136	40	12 690	3 667	11 024	200	200	300	32	8
51. Waldkirch, Stadt	1 449 612	168	42 125	221 156	1 164 553	200	182	290	172	136
52. Wasser	41 561	56	8 324	5 199	27 273	200	180	290	28	8
53. Weisweil	130 087	86	36 977	8 923	82 839	200	200	300	78	47
54. Wildgutach	20 438	193	2 657	609	17 130	200	200	300	170	139
55. Windenreute	36 288	41	9 341	7 340	19 019	200	200	290	24	4
56. Wyhl	123 701	51	62 636	12 985	46 266	200	200	290	46	14
57. Yach	35 066	44	12 004	1 830	20 620	200	200	300	24	7

Realsteuerkraft						Steuerkraftsumme				Schulden am 31. 12. 1961			Nr. der Gemeinde
1961			1962			1961		1962		insgesamt	je Einwohner	darunter ohne Wirtschaftsunternehmen und ohne Wohnungsbau	
insgesamt	je Einw.	darunter aus Gewerbesteuer	insgesamt	je Einw.	darunter aus Gewerbesteuer	insgesamt	je Einw.	insgesamt	je Einw.				
DM													
11	12	13	14	15	16	17	18	19	20	21	22	23	
6 471	38	10	7 367	45	14	19 950	112	25 663	143	75 425	444	-	35.
11 119	35	10	12 919	40	12	28 514	83	36 982	107	62 000	193	193	36.
5 889	92	17	9 026	148	59	6 986	97	11 765	187	12 375	193	-	37.
323 732	126	98	371 762	139	110	371 149	146	434 850	169	586 166	228	132	38.
23 538	37	3	33 911	53	14	54 935	83	70 509	107	-	-	-	39.
85 764	123	99	73 567	106	78	98 119	143	83 974	119	12 008	17	-	40.
46 924	59	37	52 111	65	41	80 139	98	89 926	111	70 678	88	4	41.
30 014	47	27	36 277	56	34	60 328	93	75 515	117	54 000	84	84	42.
27 722	43	19	28 594	45	17	57 497	90	65 061	103	60 729	94	94	43.
50 002	51	30	76 506	76	52	86 052	92	123 290	130	73 165	75	53	44.
55 340	77	55	52 621	69	42	83 932	118	78 778	110	28 000	39	39	45.
46 550	58	30	47 671	60	27	73 850	91	84 447	106	36 435	46	11	46.
17 748	46	16	19 525	51	17	41 224	103	45 204	115	57 306	148	78	47.
98 416	168	148	118 190	169	149	107 077	178	127 895	211	84 335	144	-	48.
10 278	42	20	9 850	40	15	22 223	102	26 452	124	33 367	136	49	49.
5 894	25	1	6 818	29	2	21 913	92	26 043	108	65 118	278	278	50.
24 157	43	20	26 803	50	21	51 280	91	63 270	110	17 000	31	31	51.
55 603	62	31	63 040	70	35	80 629	91	102 942	115	60 532	67	67	52.
36 941	51	19	46 648	65	29	63 512	89	83 486	116	-	-	-	53.
31 241	63	31	31 044	62	26	55 400	112	58 862	120	157 738	319	203	54.
6 051	35	12	6 740	39	12	14 861	91	19 673	119	15 000	87	87	55.
356 052	147	118	425 055	165	134	383 301	161	460 917	189	447 675	185	67	56.
9 096	69	5	12 047	91	18	13 541	107	18 764	153	7 000	53	53	57.
135 743	126	98	210 488	192	161	147 872	138	232 607	216	10 000	9	9	58.
21 816	67	12	28 398	87	22	33 143	103	44 112	139	46 000	141	141	59.
7 926 081	77	56	8 830 205	85	62	12 263 354	121	14 619 694	143	31 097 210	304	206	
55 029	61	41	88 083	97	74	88 647	100	142 229	159	108 000	120	120	1.
4 826	14	0	7 122	22	5	33 059	100	41 470	125	43 711	131	14	2.
100 019	38	20	115 374	42	23	283 207	107	335 667	126	367 000	138	138	3.
35 659	25	8	51 274	35	16	127 386	90	160 012	112	102 819	72	68	4.
55 047	46	28	85 933	70	51	94 991	78	135 575	112	255 686	213	130	5.
21 282	32	12	20 774	31	9	67 780	105	62 756	98	170 896	257	120	6.
14 986	36	19	19 382	46	27	45 353	109	56 078	135	244 554	586	421	7.
30 576	52	28	26 093	43	16	50 719	101	60 869	101	45 327	77	77	8.
75 373	59	39	85 568	66	44	124 387	98	156 900	122	196 961	154	51	9.
253 610	62	41	270 891	63	40	463 036	118	542 623	133	1 423 319	347	336	10.
217 054	91	71	305 531	128	105	243 282	105	391 240	167	801 359	337	172	11.
1 340 835	102	80	1 383 335	103	80	1 902 672	145	2 046 291	155	4 186 960	317	234	12.
397 375	107	84	328 392	89	62	524 697	144	470 814	129	1 499 125	405	184	13.
41 927	38	10	48 796	45	12	89 042	84	110 162	104	248 739	227	205	14.
73 522	32	14	102 755	44	24	223 874	100	290 439	129	245 127	107	42	15.
112 095	70	44	277 225	170	141	130 194	84	300 708	191	284 257	178	59	16.
9 273	31	15	11 949	40	22	36 923	114	46 603	148	84 357	284	284	17.
25 026	35	19	25 921	36	18	70 610	101	72 692	104	262 282	362	327	18.
42 545	53	38	51 671	63	46	76 180	96	97 309	122	173 673	215	169	19.
469 199	100	75	723 435	151	125	635 146	133	978 182	206	1 614 281	343	283	20.
8 056	25	9	8 848	27	96	32 754	100	37 530	116	32 610	101	28	21.
377 008	80	55	365 524	79	50	558 724	123	771 482	166	1 524 206	323	302	22.
94 793	47	28	138 430	66	46	162 051	80	227 555	112	455 540	226	32	23.
45 121	43	22	55 123	52	29	97 057	93	123 317	119	140 000	133	128	24.
73 107	83	63	71 473	80	57	116 774	133	110 459	125	420 041	478	478	25.
337 608	75	57	431 042	94	75	483 936	110	621 483	139	3 632 627	808	424	26.
10 374	42	18	14 090	55	29	19 843	80	32 506	126	80 425	327	171	27.
103 816	52	34	106 263	53	33	206 068	104	215 932	107	18 504	9	-	28.
133 530	100	76	126 956	93	68	160 823	120	176 387	130	256 283	191	69	29.
39 134	40	16	41 233	41	15	78 641	79	100 465	101	137 000	139	48	30.
36 440	42	25	39 326	45	26	78 417	87	103 516	115	209 268	239	151	31.
51 177	42	18	58 794	48	21	109 923	93	134 506	112	367 905	302	185	32.
21 431	32	19	22 216	34	19	58 058	90	65 983	102	189 028	286	280	33.
99 398	56	37	112 589	63	42	196 887	112	243 486	136	408 485	228	149	34.
29 001	43	19	32 323	48	21	58 781	89	68 594	106	24 917	37	37	35.
70 521	56	38	77 651	60	40	122 551	97	142 582	112	472 678	373	359	36.
60 517	38	20	68 154	43	22	157 076	102	177 550	112	222 490	141	95	37.
83 579	39	19	103 602	49	25	187 401	89	231 226	109	-	-	-	38.
41 694	31	22	46 082	34	23	135 319	102	155 029	117	164 242	122	65	39.
451 479	211	178	407 245	188	152	475 983	222	439 845	195	1 094 840	512	483	40.
54 917	43	25	66 560	51	31	121 696	96	156 426	122	231 888	183	7	41.
76 293	40	23	84 514	44	24	205 575	105	245 465	127	229 478	120	10	42.
21 344	34	13	23 352	36	14	58 485	93	69 900	111	60 000	95	95	43.
25 405	55	23	31 209	65	30	45 710	102	58 339	128	180 544	392	392	44.
10 470	37	22	11 036	38	21	32 467	119	36 143	130	58 891	210	71	45.
712 906	195	173	667 397	171	149	757 539	210	725 741	198	2 026 894	554	419	46.
9 650	22	7	10 469	23	7	45 044	102	52 585	116	-	-	-	47.
32 665	50	22	35 066	53	22	59 639	91	74 728	112	145 842	223	101	48.
66 470	57	33	77 364	65	38	107 796	95	132 766	116	87 750	76	32	49.
25 291	36	19	27 674	38	20	65 199	96	74 929	110	86 638	124	48	50.
1 076 535	125	102	1 123 139	125	100	1 365 561	157	1 532 333	176	3 982 938	462	242	51.
27 084	36	23	28 794	38	23	71 017	99	82 733	112	227 010	306	236	52.
62 452	42	18	96 440	65	38	125 106	83	201 525	134	390 633	260	177	53.
11 474	108	87	18 634	176	152	22 191	169	33 209	254	-	-	-	54.
36 704	42	26	36 169	41	24	81 282	95	87 372	102	506 719	578	489	55.
108 198	45	24	108 003	44	21	205 926	86	291 901	123	538 050	224	206	56.
25 181	32	20	27 917	34	22	75 869	98	85 547	110	134 413	169	128	57.

Regierungsbezirk Südbaden

Kreis Gemeinde	Gemeindesteuererinnahmen 1961					Realsteuerbesätze 1961			Realsteueraufbringungskraft 1961	
	insgesamt	je Einw.	darunter			Grundsteuer		Gewerbe- steuer	insgesamt	darunter aus Gewerbesteuer
			Grundsteuer		Gewerbesteuer	A	B			
			A	B						
DM					‰			je Einwohner DM		
1	2	3	4	5	6	7	8	9	10	
Landkreis Freiburg	6 384 984	83	1 607 318	754 476	3 936 182	185	183	290	73	39
1. Achkarren	29 713	41	20 189	2 806	6 196	200	200	300	37	7
2. Au	36 205	59	7 178	5 020	23 683	150	150	250	65	38
3. Bickensohl	23 859	58	13 057	3 069	7 301	200	200	290	55	16
4. Biengen	33 733	44	21 787	3 206	8 290	150	150	250	46	4
5. Bischoffingen	25 291	38	13 655	2 987	8 118	200	200	300	34	10
6. Bötzingen	178 977	67	41 950	29 484	104 172	180	180	290	62	33
7. Bollschweil	176 877	180	28 412	6 664	141 047	180	180	300	165	127
8. Breisach am Rhein, Stadt	686 243	140	38 030	85 150	551 040	180	180	290	136	106
9. Buchenbach	36 465	49	9 681	9 809	16 609	200	200	290	40	13
10. Buchheim	69 281	82	22 049	11 791	34 463	200	200	290	59	18
11. Burg	44 679	85	11 617	5 895	26 130	180	180	290	69	32
12. Burkheim, Stadt	27 935	35	18 583	4 044	4 844	180	180	290	37	6
13. Ebnet	111 880	76	13 425	19 864	76 695	170	160	290	60	32
14. Ebringen	93 413	58	32 158	16 288	42 091	185	185	290	43	8
15. Ehrenstetten	116 072	84	50 522	12 104	52 450	180	180	290	72	23
16. Eichstetten	227 341	106	77 911	31 846	115 948	250	200	300	84	40
17. Eschbach	33 165	52	17 143	2 244	13 450	180	180	290	41	9
18. Falkenstein	18 715	80	8 729	1 814	7 956	200	200	290	68	23
19. Feldkirch	18 232	57	12 467	1 912	3 583	180	180	300	54	5
20. Föhnental	25 452	68	15 587	1 071	8 512	200	200	300	44	1
21. Gottenheim	84 882	51	25 759	8 572	49 572	180	180	290	37	12
22. Gundlingen	148 365	178	28 958	4 176	114 299	180	180	290	163	120
23. Gundelfingen	200 653	75	21 674	31 980	144 614	200	180	300	53	31
24. Hartheim	62 270	63	9 769	7 892	43 377	180	180	290	56	36
25. Hausen an der Mühlin	38 577	84	24 683	1 474	12 012	200	200	290	67	12
26. Heuweiler	32 855	54	12 719	4 507	14 877	200	200	290	36	9
27. Hochdorf	67 555	73	33 867	10 491	22 597	200	180	290	52	2
28. Hofsgrund	39 146	115	16 806	5 702	16 581	240	220	290	101	45
29. Holzhausen	49 453	77	24 237	4 720	20 123	200	200	290	59	15
30. Horben	32 437	42	9 803	6 624	15 482	200	180	300	33	10
31. Hugstetten	64 348	54	16 947	15 253	31 273	200	200	290	41	12
32. Ihringen	313 113	85	71 912	49 021	184 787	180	180	300	73	36
33. Jehtingen	56 472	66	17 900	8 198	29 419	200	200	300	58	27
34. Kappel	82 411	44	15 270	11 656	54 900	185	200	290	30	15
35. Kiechlinsbergen	35 856	44	11 955	3 895	19 616	200	200	300	38	19
36. Kirchhofen	176 183	119	59 730	18 426	96 689	180	180	290	107	49
37. Kirchzarten	993 264	258	23 018	62 432	895 565	200	180	290	242	217
38. Lehen	38 110	27	6 144	8 233	23 085	200	180	290	21	9
39. Leiselheim	10 341	29	8 648	764	845	200	200	300	28	2
40. Mengen	56 563	71	37 013	4 339	14 637	200	200	290	62	10
41. Merdingen	97 667	66	32 911	6 930	56 061	180	180	290	50	21
42. Merzhausen	121 212	54	8 781	24 050	85 834	200	180	290	43	27
43. Munzingen	73 851	95	31 654	8 014	33 749	180	200	290	85	31
44. Neuershausen	93 919	142	29 660	14 987	48 612	200	200	290	147	76
45. Niederrimsingen	27 784	47	17 654	1 671	7 857	200	200	300	37	6
46. Norsingen	25 294	40	9 844	4 649	10 552	180	180	275	28	3
47. Oberbergen	24 004	35	15 960	1 868	5 931	200	200	290	28	2
48. Oberglottertal	49 032	82	5 473	7 171	36 034	180	180	300	69	45
49. Oberried	64 084	64	19 033	9 302	35 215	180	200	290	51	21
50. Oberrimsingen	66 821	79	24 109	3 373	38 802	180	200	300	71	36
51. Oberrotweil	138 977	92	45 454	26 234	62 247	200	200	290	84	37
52. Offnadingen	8 943	34	7 053	936	735	180	180	300	35	2
53. Ohrensbach	25 491	56	6 238	3 646	15 505	180	180	300	41	17
54. Opfingen	72 126	69	46 072	3 090	22 520	150	150	260	69	9
55. Pfaffenweiler	72 881	59	24 103	12 354	35 740	180	180	300	42	9
56. St. Peter	64 046	42	33 098	10 419	19 833	200	180	290	39	10
57. St. Ulrich	8 779	29	5 834	576	2 105	200	200	300	22	2
58. St. Wilhelm	18 228	94	15 046	724	2 380	230	225	290	80	11
59. Schallstadt	65 997	84	18 329	10 135	37 007	200	200	290	77	40
60. Schelingen	12 482	48	5 399	633	6 232	200	180	290	38	15
61. Scherzingen	9 809	53	8 218	513	1 030	180	180	290	53	3
62. Schlatt	36 905	84	25 015	4 095	7 507	180	180	300	79	8
63. Sölden	28 385	46	6 273	3 632	18 000	180	180	280	37	19
64. Stegen	27 834	42	11 813	3 197	12 506	200	200	290	32	10
65. Tiengen	48 908	74	24 797	5 572	17 735	180	180	290	65	15
66. Umkirch	84 321	71	37 424	8 266	37 701	180	180	290	56	15
67. Unterglottertal	76 005	86	12 815	9 687	53 083	180	180	290	73	45
68. Unterbental	10 055	33	6 114	1 703	1 878	180	200	300	32	3
69. Wagensteig	43 534	78	12 728	2 955	27 647	140	140	210	107	68
70. Waltershofen	33 236	34	18 066	5 136	9 653	180	180	290	31	5
71. Wasenweiler	26 989	40	11 205	2 909	12 164	200	200	290	23	3
72. Wildtal	52 647	69	9 158	7 253	35 321	195	200	290	49	27
73. Wittental	13 630	61	9 024	1 528	2 790	200	200	300	46	0
74. Wittnau	25 789	52	14 985	2 418	7 768	150	150	300	52	7
75. Wolfenweiler	86 809	64	23 437	16 647	46 143	200	200	290	57	26
76. Zarten	40 786	94	14 577	2 419	23 481	180	200	290	77	36
77. Zastler	11 342	43	9 022	361	1 896	100	150	100	68	-

Realsteuerkraft						Steuerkraftsumme				Schulden am 31. 12. 1961			Nr. der Gemeinde
1961			1962			1961		1962		insgesamt	je Einwohner	darunter	
insgesamt	je Einw.	aus Gewerbesteuer	insgesamt	je Einw.	aus Gewerbesteuer	insgesamt	je Einw.	insgesamt	insgesamt			ohne Wirtschaftsunternehmen und ohne Wohnungsbau	
DM													
11	12	13	14	15	16	17	18	19	20	21	22	23	
4 401 461	57	35	5 071 579	64	40	8 563 164	113	10 400 618	135	23 743 442	309	233	
23 147	32	12	26 122	35	13	68 361	96	75 504	106	403 108	555	555	1.
41 726	68	45	45 498	71	46	60 686	101	78 489	130	-	-	-	2.
14 688	36	8	17 650	42	12	43 237	104	52 891	126	75 094	183	183	3.
42 364	56	26	51 468	66	33	70 379	95	93 732	126	174 879	230	152	4.
19 759	29	8	23 336	35	10	65 170	97	77 246	115	471 172	703	281	5.
110 246	41	22	172 699	60	40	238 850	93	348 749	133	1 233 613	459	354	6.
268 551	274	246	78 298	74	45	303 873	363	131 056	151	50 000	51	51	7.
417 765	85	62	497 826	98	73	738 237	152	934 666	190	6 747 141	1376	1057	8.
44 686	60	36	36 510	47	26	91 022	115	88 130	111	24 000	32	-	9.
51 020	60	38	42 658	47	24	88 983	108	92 849	111	537 246	632	412	10.
32 408	62	34	30 763	57	27	66 739	132	67 066	133	-	-	-	11.
27 792	35	15	27 348	35	12	74 941	93	91 015	112	300 253	378	353	12.
119 610	81	60	98 995	64	42	188 499	122	181 470	115	598 005	404	55	13.
62 189	38	18	72 981	44	20	147 488	95	183 937	114	87 390	54	54	14.
81 999	59	22	84 584	59	19	129 943	96	151 741	111	191 546	139	104	15.
152 528	71	47	167 212	78	51	271 365	127	288 092	134	777 043	361	361	16.
37 751	59	39	32 599	47	26	74 699	126	77 981	124	11 250	17	17	17.
10 743	46	14	20 520	93	55	24 253	108	41 438	182	173 282	741	664	18.
14 592	46	14	16 911	48	15	33 463	119	35 048	127	27 869	88	-	19.
14 099	38	12	16 645	45	16	38 862	105	47 249	130	57 895	155	123	20.
61 793	37	21	76 851	46	26	146 206	89	190 007	115	184 500	112	112	21.
89 102	107	84	99 608	119	93	107 819	130	121 405	147	102 155	123	-	22.
138 573	52	35	175 211	60	42	299 448	111	369 845	133	759 611	283	229	23.
41 664	42	29	55 858	61	44	88 389	106	112 550	125	300 459	304	190	24.
20 067	44	15	24 449	54	21	44 570	111	52 317	128	173 831	379	362	25.
21 439	35	16	25 381	41	20	59 812	96	72 098	115	195 049	318	247	26.
40 766	44	19	45 039	47	19	86 280	97	102 657	110	12 318	13	13	27.
10 058	30	0	21 680	64	31	26 783	75	46 864	134	12 000	35	35	28.
28 079	44	24	28 104	41	20	61 045	96	71 886	113	80 000	125	-	29.
22 620	29	12	27 890	34	16	81 604	102	96 388	118	-	-	-	30.
52 577	44	28	57 187	46	28	117 021	99	155 991	131	192 300	162	157	31.
197 380	53	32	246 162	66	42	394 458	109	510 015	140	928 333	252	251	32.
40 782	47	26	43 374	51	26	77 830	92	89 751	108	269 710	313	306	33.
56 967	31	19	8 642	5	-	186 457	100	205 840	107	995 083	534	445	34.
40 152	50	34	44 637	54	36	85 747	106	100 019	125	178 326	220	141	35.
123 138	83	49	192 872	129	91	143 823	100	242 012	164	381 351	257	197	36.
441 198	114	97	658 837	159	141	835 300	225	1 039 224	274	692 945	180	134	37.
43 963	31	20	37 553	25	12	110 992	82	156 569	111	445 050	318	210	38.
6 323	18	1	7 596	21	2	35 843	101	37 222	104	7 500	21	21	39.
46 758	58	21	51 793	65	22	73 204	97	87 027	115	40 000	50	50	40.
57 428	39	19	68 060	45	23	133 968	90	161 735	108	704 294	474	336	41.
99 670	44	30	114 919	50	34	223 126	101	296 003	132	401 112	178	148	42.
38 850	50	18	45 877	56	22	70 881	90	93 116	116	373 500	479	346	43.
53 383	81	48	74 238	107	72	60 867	94	86 895	132	25 000	38	38	44.
14 703	25	8	18 177	30	10	54 976	96	67 469	118	271 787	458	383	45.
21 815	34	17	24 184	36	17	50 931	87	61 622	103	48 800	77	77	46.
20 628	30	9	21 456	31	7	64 481	96	74 948	112	375 490	547	425	47.
39 649	66	34	45 479	77	55	57 481	88	87 429	127	159 087	266	40	48.
46 890	47	28	49 464	48	27	105 357	105	119 326	120	77 424	77	59	49.
40 249	48	26	49 857	57	33	98 318	106	87 888	95	239 488	284	280	50.
98 345	65	33	105 975	71	34	167 197	109	182 327	120	292 099	193	190	51.
7 708	29	5	9 209	34	6	20 589	80	32 333	124	-	-	-	52.
26 882	59	42	32 097	65	46	54 095	113	65 789	137	297 576	648	150	53.
46 692	45	13	56 154	53	18	97 761	91	121 584	114	2 400	2	2	54.
42 355	35	19	51 214	41	24	115 206	95	147 525	119	406 658	332	326	55.
53 488	35	12	63 548	40	15	143 757	93	174 077	110	342 189	224	211	56.
6 981	23	7	7 830	26	8	29 898	102	35 376	116	51 600	169	-	57.
12 915	67	9	15 053	77	12	20 894	112	26 251	143	42 666	221	200	58.
49 755	63	36	81 252	98	70	76 431	95	119 575	153	17 800	23	23	59.
6 977	27	9	9 467	38	16	26 190	105	33 084	133	137 761	534	236	60.
9 916	53	16	9 744	56	11	18 890	103	22 823	125	20 000	108	108	61.
23 145	52	12	27 133	60	15	39 797	97	51 015	123	228 848	519	452	62.
20 423	33	19	32 677	51	34	49 679	88	72 909	128	-	-	-	63.
18 141	27	12	19 131	28	11	63 371	99	75 614	118	38 756	59	-	64.
32 579	50	18	38 282	58	23	55 872	85	79 219	120	-	-	-	65.
55 632	47	19	64 425	51	20	124 729	103	151 418	125	433 445	364	193	66.
63 590	72	52	85 054	93	72	94 505	105	122 693	135	46 000	52	15	67.
8 156	27	3	9 121	31	3	28 327	89	33 436	106	-	-	-	68.
39 058	70	40	45 492	80	45	53 727	98	72 079	132	110 000	198	198	69.
33 065	34	15	38 396	39	18	76 332	81	101 098	105	-	-	-	70.
20 408	30	13	23 737	35	15	64 937	94	78 008	113	87 600	129	77	71.
36 351	47	30	46 114	58	38	72 121	92	104 332	132	191 261	249	101	72.
10 390	46	9	11 786	47	9	24 160	108	32 129	146	34 095	152	152	73.
19 681	40	15	23 046	45	16	44 731	89	55 974	108	15 000	30	30	74.
78 864	58	38	110 444	79	56	130 591	97	176 245	126	89 612	66	56	75.
19 691	45	14	36 088	77	44	39 373	99	64 288	157	111 200	256	34	76.
15 946	61	6	18 052	69	7	27 937	103	34 950	134	179 587	685	685	77.

Regierungsbezirk Südbaden

Kreis Gemeinde	Gemeindesteuereinnahmen 1961					Realsteuerhebesätze 1961			Realsteueranbringungskraft 1961	
	insgesamt	je Einw.	darunter			Grundsteuer		Gewerbe- steuer	insgesamt	je Einwohner DM
			Grundsteuer		Gewerbesteuer	A	B			
			A	B				A		
DM					%					
	1	2	3	4	5	6	7	8	9	10
Landkreis Hochschwarzwald	5 679 621	135	915 285	919 317	3 733 647	211	190	282	129	84
1. Altglashütten	57 397	132	2 246	18 175	36 469	280	280	300	110	74
2. Bachheim	26 264	68	11 262	1 386	13 391	180	180	300	55	19
3. Bernau	130 788	99	33 731	14 408	81 239	200	200	350	81	45
4. Blasiwald	72 997	209	8 132	3 246	61 211	180	180	285	201	165
5. Boll	11 580	76	9 864	268	1 352	300	300	300	43	1
6. Bonndorf im Schwarz- wald, Stadt	405 419	159	24 317	48 299	322 214	180	180	290	168	135
7. Breinau	82 307	51	33 485	24 942	23 148	210	210	290	46	10
8. Brunnadern	10 165	66	7 259	312	2 546	200	180	290	50	0
9. Bubenbach	42 354	138	3 580	3 066	35 528	150	150	200	197	164
10. Dittishausen	23 204	55	14 758	1 047	7 169	200	200	290	43	7
11. Ebnet	14 964	161	12 261	713	1 954	200	230	285	153	20
12. Eisenbach	88 874	116	2 799	13 201	72 133	180	190	290	120	97
13. Ewatingen	47 682	66	29 318	5 781	12 246	270	280	300	46	11
14. Falkau	27 628	63	6 293	21 370	- 413 1)	300	300	300	45	-
15. Faulenfürst	48 518	294	9 559	4 572	34 339	250	250	350	228	159
16. Feldberg (Schwarzwald)	95 238	158	8 307	18 922	67 631	180	180	290	155	102
17. Fischbach	20 803	86	17 617	1 220	1 832	300	300	300	52	2
18. Friedenweiler	66 953	116	35 946	15 509	14 968	300	300	290	75	16
19. Gösweiler	59 550	134	27 563	6 046	25 306	210	210	300	112	41
20. Grafenhausen	158 566	119	29 264	16 971	111 229	180	200	290	114	77
21. Gündelwangen	27 095	68	16 937	2 592	7 200	300	300	300	43	6
22. Häusern	264 632	333	5 265	3 892	254 911	90	90	250	367	341
23. Hinterzarten	378 302	189	32 141	90 140	249 518	200	200	290	180	115
24. Holzschlag	15 911	84	11 972	1 056	2 637	240	250	290	62	6
25. Kappel	40 628	81	17 353	10 046	12 677	200	180	290	70	12
26. Langenordnach	20 651	88	8 272	1 490	10 673	150	170	300	89	37
27. Lenzkirch	304 936	149	29 273	51 885	222 252	200	180	250	164	120
28. Löffingen, Stadt	184 827	95	35 489	26 861	117 549	180	180	290	94	58
29. Menzenschwand	53 740	96	14 516	13 473	24 454	200	200	290	91	39
30. Münchingen	21 022	89	14 053	1 045	5 834	230	250	300	67	14
31. Neustadt im Schwarz- wald, Stadt	1 002 828	145	45 544	222 357	691 338	180	180	295	140	94
32. Oberbränd	25 683	82	4 780	3 956	16 280	220	220	290	73	48
33. Raitenbuch	24 482	130	16 968	2 065	5 353	220	220	300	111	22
34. Reisingen	38 937	78	13 646	3 129	21 669	200	200	290	62	28
35. Röttenbach	83 169	96	16 799	7 001	59 052	180	180	290	85	52
36. Rudenberg	10 109	44	6 786	-	3 131	200	200	300	28	-
37. Saig	123 578	180	15 246	30 271	76 568	228	228	290	163	103
38. St. Blasien, Stadt	814 731	255	51 965	113 399	627 789	330	180	290	237	184
39. St. Märgen	115 251	72	57 678	26 583	30 022	300	250	290	53	15
40. Schluchsee	131 976	127	29 236	15 787	85 338	140	130	220	162	98
41. Schönenbach	15 124	91	6 019	430	8 675	120	135	250	117	56
42. Schollach	27 531	78	18 877	1 697	6 645	200	200	290	65	9
43. Schwärzenbach	29 579	95	23 812	1 758	3 748	300	300	300	54	2
44. Seppenhofen	25 220	68	14 292	2 452	8 228	200	200	290	62	18
45. Titisee	324 458	169	35 029	58 790	226 941	210	180	290	159	106
46. Urach	37 041	77	20 727	2 156	13 765	250	200	290	63	25
47. Waldau	12 252	40	7 496	1 709	3 035	200	200	300	34	5
48. Wellendingen	31 151	86	15 359	3 643	11 894	180	180	200	78	21
49. Wittlekofen	3 526	17	2 194	200	979	150	150	200	17	2
Landkreis Kehl	6 736 111	127	1 002 533	863 226	4 695 996	191	180	277	122	84
1. Altenheim	165 725	68	61 756	17 367	84 710	180	180	290	58	23
2. Appenweier	313 915	136	43 507	39 382	226 556	180	180	290	126	86
3. Auenheim	154 930	78	35 335	17 295	100 730	160	165	200	78	45
4. Bodersweier	63 768	47	19 368	12 175	30 730	200	180	290	39	14
5. Diersheim	69 339	80	31 405	9 525	27 092	200	180	290	68	20
6. Eckartsweier	53 449	76	30 874	2 570	19 045	180	180	290	66	15
7. Freistett, Stadt	344 620	121	59 509	37 170	242 222	200	180	290	110	74
8. Goldscheuer	291 119	118	42 609	23 471	220 231	180	180	290	104	74
9. Grauelsbaum	17 523	50	4 062	4 278	8 697	200	180	290	42	16
10. Hausgereut	5 897	54	3 800	656	1 333	200	180	290	51	11
11. Helmlingen	94 097	111	38 419	7 144	47 548	200	180	290	102	49
12. Hesselhurst	28 446	50	13 956	2 368	11 079	140	120	220	53	12
13. Hohnhurst	15 665	91	12 835	375	2 263	190	190	290	85	7
14. Holzhausen	27 386	78	21 184	1 160	4 574	200	180	290	66	4
15. Honau	19 674	40	3 520	4 036	11 370	200	200	290	23	7
16. Kehl, Stadt	2 981 297	227	22 950	437 300	2 410 063	200	180	280	232	190
17. Kork	151 889	87	34 458	21 268	93 715	200	180	290	76	42
18. Legelshurst	94 840	61	56 610	7 275	27 862	200	200	290	49	9
19. Leutesheim	103 401	83	26 897	12 160	63 084	200	180	290	74	42
20. Lichtenau, Stadt	139 446	96	21 616	24 205	90 175	200	180	290	96	59
21. Linx	77 451	95	38 421	11 656	26 060	200	180	290	82	20
22. Memprechtshofen	49 825	74	21 420	8 476	19 197	200	200	290	67	23
23. Muckenschopf	16 465	44	13 588	1 132	1 469	200	180	290	40	1
24. Müllen	16 628	70	5 014	819	10 666	200	180	290	62	38
25. Neumühl	76 362	77	16 188	6 741	52 392	220	180	290	55	33
26. Odelshofen	22 359	52	14 095	1 585	6 269	200	180	290	39	3
27. Querbach	15 612	55	6 967	1 905	6 554	220	200	295	39	9
28. Renchen, Stadt	507 864	148	60 576	68 307	367 864	220	200	290	143	106
29. Rheinbischofsheim	135 546	92	39 671	18 860	75 413	200	180	290	82	41
30. Sand	71 896	85	46 796	6 761	17 059	200	190	290	71	9
31. Scherzheim	63 107	78	25 219	7 007	30 335	200	180	290	76	36
32. Urloffen	290 676	92	40 319	17 138	228 113	150	120	220	107	81
33. Wagshurst	43 716	41	23 454	2 025	17 763	200	200	300	26	3
34. Willstätt	192 717	147	55 747	27 857	106 731	190	190	250	145	78
35. Zierolshofen	19 461	60	10 388	1 777	7 032	200	180	290	52	14

Realsteuerkraft						Steuerkraftsumme				Schulden am 31. 12. 1961				Nr. der Gemeinde				
1961			1962			1961		1962		insgesamt	je Einwohner	darunter						
insgesamt	je Einw.	darunter	insgesamt	je Einw.	darunter	insgesamt	je Einw.	insgesamt	je Einw.			insgesamt	je Einwohner		ohne Wirtschaftsunternehmen und ohne Wohnungsbau			
		aus Gewerbesteuer			aus Gewerbesteuer					aus Gewerbesteuer	aus Gewerbesteuer							
DM																		
11	12	13	14	15	16	17	18	19	20	21	22	23						
4	332 640	103	71	5	204 474	120	84	5	739 535	135	6	957 298	164	11	390 025	271	142	
	42 343	97	62		47 668	103	64		69 815	136		68 188	138		157 660	362	304	1.
	18 839	49	15		21 705	57	18		38 102	106		45 066	123		-	-	-	2.
	71 508	54	31		91 371	68	42		121 189	91		160 034	122		474 937	360	184	3.
	82 610	237	208		93 850	282	247		86 610	258		98 993	296		9 000	26	26	4.
	8 673	57	4		9 897	63	5		15 659	105		19 260	127		40 000	263	79	5.
	323 551	127	99		449 936	164	134		368 725	152		490 771	197	1	294 750	507	288	6.
	58 109	36	10		71 381	42	15		188 672	103		247 022	134		117 708	72	72	7.
	6 006	39	7		6 807	44	8		14 286	93		19 747	127		22 849	147	97	8.
	43 816	142	121		52 906	168	142		47 241	161		58 734	205		-	-	-	9.
	23 360	55	18		26 628	62	20		42 258	100		52 091	125		16 575	39	39	10.
	12 084	130	18		13 881	149	24		13 679	144		16 832	177		16 000	172	172	11.
	74 176	97	83		86 064	112	95		82 469	116		97 017	130		142 220	186	75	12.
	28 598	40	9		34 103	47	13		60 693	86		79 832	112		122 000	169	169	13.
	39 264	89	49		34 005	73	31		57 299	114		54 311	110		189 550	432	273	14.
	37 107	225	182		45 198	255	211		39 171	213		47 913	275		26 700	162	162	15.
	103 713	172	120		104 411	152	102		110 587	146		131 922	162		611 037	1013	624	16.
	11 729	48	7		13 400	54	9		29 759	114		37 072	144		35 610	147	43	17.
	41 823	72	29		40 309	63	19		61 047	104		73 891	120		434 320	751	651	18.
	33 576	76	39		27 203	62	20		52 293	113		52 089	114		174 890	395	244	19.
	169 781	127	92		230 672	167	128		186 293	138		250 454	185		95 000	71	71	20.
	12 757	32	10		16 565	42	16		32 849	88		42 577	111		35 990	91	50	21.
	327 431	412	385		414 489	484	454		336 311	400		426 246	205		-	-	-	22.
	249 680	125	80		303 055	148	100		273 011	135		337 979	172		835 833	418	65	23.
	12 710	67	14		15 441	76	17		20 764	104		28 635	155		73 712	390	74	24.
	35 394	71	30		39 175	79	31		50 448	101		67 139	135		212 582	424	424	25.
	15 206	64	35		18 477	77	41		26 698	124		33 057	156		27 000	114	114	26.
	260 830	127	93		300 462	142	105		315 430	153		351 255	173		54 189	26	26	27.
	186 936	96	65		204 474	100	67		225 298	120		275 097	147		52 715	27	11	28.
	52 235	94	56		73 460	129	86		64 650	112		99 174	174		219 250	394	234	29.
	8 532	36	5		12 059	52	17		20 804	85		29 196	126		53 825	229	229	30.
	676 160	98	71		790 867	110	80		842 361	121	1	007 612	143	2	887 218	418	166	31.
	19 168	61	40		28 353	89	61		29 750	97		43 735	141		-	-	-	32.
	17 565	93	23		19 643	106	26		21 013	112		27 454	142		96 235	509	403	33.
	20 509	41	13		36 830	75	43		46 161	93		69 332	140		106 640	212	68	34.
	64 839	75	46		87 492	100	68		97 987	117		127 976	155		73 500	84	40	35.
	8 114	35	11		9 018	39	12		22 075	94		28 041	126		24 846	107	80	36.
	67 376	98	58		84 036	111	69		88 999	109		120 544	147		73 260	107	49	37.
	492 334	154	118		597 712	188	149		670 723	215		730 438	237	1	227 580	384	120	38.
	81 477	51	25		87 980	56	26		166 156	104		183 659	114		199 016	125	120	39.
	148 506	143	93		159 198	149	95		183 659	178		192 066	193		-	-	-	40.
	23 279	140	89		24 775	165	101		25 203	163		27 318	169		4 200	25	25	41.
	18 354	52	12		19 620	56	11		33 269	94		39 857	111		15 300	43	43	42.
	17 783	57	10		20 477	66	9		31 483	102		36 395	117		80 434	258	258	43.
	16 353	44	17		18 268	47	18		30 962	85		40 315	110		36 000	97	97	44.
	217 933	113	79		248 604	122	84		265 928	135		320 773	167		910 116	474	340	45.
	17 208	36	9		22 457	47	16		45 779	93		57 661	115		44 550	92	92	46.
	8 612	28	9		9 196	30	8		34 810	110		37 253	119		41 228	133	133	47.
	17 335	48	18		26 244	73	39		34 172	91		48 543	126		24 000	66	66	48.
	7 358	36	3		14 652	69	33		16 935	83		26 732	134		-	-	-	49.
	5 031 575	95	68		5 363 590	100	70		6 930 208	131		7 837 604	147		9 850 689	185	129	
	155 795	63	30		185 476	75	38		257 710	104		302 358	122		656 274	267	122	1.
	203 186	88	61		266 255	116	82		284 797	123		330 004	142		130 919	57	57	2.
	114 792	58	41		135 020	67	49		198 723	100		258 283	129		7 720	4	-	3.
	73 096	54	31		90 565	66	41		110 415	81		168 425	122		142 310	105	20	4.
	39 215	45	20		46 673	53	25		70 885	82		100 628	117		117 280	135	135	5.
	49 514	70	23		54 706	79	25		72 035	106		83 598	123		129 910	184	21	6.
	195 177	69	46		273 529	96	70		420 868	148		429 991	150	1	081 507	381	255	7.
	218 363	88	68		251 925	101	78		300 113	122		368 403	149		608 183	246	81	8.
	9 493	27	11		15 889	44	26		32 023	92		46 679	133		64 500	183	183	9.
	4 878	44	7		5 335	47	6		11 334	107		14 908	137		82 522	750	750	10.
	63 580	75	47		51 835	61	28		104 870	124		98 448	117		212 092	250	250	11.
	30 243	53	23		37 000	66	31		52 575	91		69 981	121		30 794	54	-	12.
	9 569	56	5		11 482	67	9		16 854	98		22 368	129		10 423	61	61	13.
	23 024	66	20		25 482	75	22		36 330	107		45 264	133		32 900	94	94	14.
	14 219	29	15		17 855	37	20		43 730	93		51 988	109		120 600	247	130	15.
	2 230 141	170	142		2 017 137	151	122		2 504 616	194	2	424 303	183	3	843 238	293	219	16.
	143 735	82	60		139 066	79	54		210 141	118		213 870	123		118 761	68	27	17.
	87 882	56	24		95 694	61	25		159 849	101		186 468	120		62 396	40	40	18.
	53 178	43	23		71 030	56	34		107 344	87		156 408	126		80 445	65	65	19.
	92 923	64	40		115 235	77	51		148 021	103		195 311	135		141 410	97	81	20.
	45 155	55	20		53 313	64	25		78 684	96		107 490	130		131 938	161	137	21.
	30 934	46	16		40 165	59	25		51 750	80		83 298	130		85 691	128	128	22.
	15 018	40	9		15 105	39	4		39 330	104		43 177	113		38 000	102	102	23.
	11 467	48	28		15 859	65	43		24 482	110		35 342	155		14 103	59	59	24.
	45 397	46	27		61 187	58	38		90 680	89		128 916	126		170 159	171	35	25.
	18 173	42	17		20 151	48	19		42 134	104		47 137	112		132 508	310	310	26.
	8 790	31	15		10 663	36	19		27 483	101		34 797	124		44 878	159	159	27.
	371 985	108	80		431 542	128	96		449 649	139								

Regierungsbezirk Südbaden

Kreis Gemeinde	Gemeindesteuererinnahmen 1961									Realsteuerbesätze 1961			Realsteueraufbringungskraft 1961	
	insgesamt	je Einw.	darunter						Grundsteuer		Gewerbesteuer	insgesamt	darunter aus Gewerbesteuern	
			Grundsteuer		Gewerbesteuer	A	B	A	B					
			A	B										
DM									‰			je Einwohner DM		
	1	2	3	4	5	6	7	8	9	10				
Landkreis Konstanz	31 351 297	198	1 137 334	3 625 729	25 471 360	207	188	288	184	151				
1. Allensbach	224 906	109	17 837	35 918	167 302	180	180	290	95	65				
2. Anseiflingen	50 183	81	16 510	4 723	28 463	200	200	290	57	24				
3. Bankholzen	26 000	64	12 427	2 259	10 990	200	200	290	45	10				
4. Bargen	20 134	85	14 947	726	4 173	300	300	300	46	4				
5. Beuren am Ried	11 767	42	5 047	1 841	4 843	180	180	290	27	0				
6. Biesendorf	12 256	58	10 229	313	1 581	300	300	300	38	3				
7. Bietingen	43 594	54	13 475	5 966	22 926	200	200	300	40	16				
8. Binningen	49 509	83	27 802	3 889	16 643	220	220	300	63	16				
9. Bittelbrunn	22 621	78	15 605	1 265	5 191	200	200	300	60	4				
10. Blumenfeld, Stadt	16 813	43	10 209	2 771	3 497	200	200	300	36	3				
11. Böhringen	231 108	108	21 543	22 028	185 008	200	180	290	83	61				
12. Bohlingen	106 181	81	28 216	13 125	64 318	200	180	290	59	27				
13. Büsingen am Hochrhein	54 273	65	15 427	12 623	25 408	220	180	290	62	28				
14. Büßlingen	44 801	63	17 448	6 174	20 722	200	200	300	47	14				
15. Dettingen	87 154	69	31 608	9 998	44 453	200	200	290	51	17				
16. Dingelsdorf	53 403	72	18 820	10 205	23 703	200	200	290	51	11				
17. Duchtlingen	23 294	68	17 811	1 678	3 683	240	240	300	49	4				
18. Ebringen	13 923	53	7 528	1 366	4 885	230	230	300	37	7				
19. Ehingen	99 156	127	18 152	7 839	72 593	200	200	290	102	69				
20. Engen, Stadt	489 400	125	25 641	72 980	371 135	200	180	290	114	85				
21. Friedlingen	67 925	71	17 471	7 242	42 491	220	220	300	39	16				
22. Galtenhofen	35 786	53	6 098	10 915	18 486	200	200	290	46	19				
23. Galligen	150 125	77	23 907	36 606	84 057	185	180	290	67	31				
24. Gottmadingen	1 076 803	199	18 269	134 017	914 065	180	180	290	233	198				
25. Güttingen	38 568	63	11 688	3 553	22 664	200	180	290	44	18				
26. Gundholzen	8 903	47	7 855	320	704	200	200	300	42	0				
27. Hausen an der Aach	19 387	54	3 654	1 546	14 061	200	200	300	42	27				
28. Hegne	18 508	27	6 363	6 722	5 261	200	200	290	22	3				
29. Hemmenhofen	19 409	52	7 553	5 719	5 887	200	200	290	48	12				
30. Hilzingen	169 406	85	36 437	19 648	110 803	200	200	300	59	31				
31. Horn	54 108	92	7 977	7 725	37 626	200	200	290	86	59				
32. Iznang	17 059	43	3 905	2 853	10 059	200	200	300	31	14				
33. Kaltbrunn	16 357	65	11 975	1 014	3 236	200	200	300	54	4				
34. Konstanz, Stadt	10 898 481	207	89 660	1 703 557	8 376 964	210	210	300	179	144				
35. Langenrain	30 206	96	25 218	3 175	1 747	250	250	300	75	5				
36. Liggeringen	40 711	75	22 633	3 552	14 081	200	180	300	60	13				
37. Litzelstetten	154 852	187	13 909	22 876	116 963	200	200	290	175	129				
38. Markelfingen	65 881	68	13 572	9 269	42 407	190	180	290	50	25				
39. Möggingen	20 442	61	9 848	2 917	7 452	250	250	320	33	3				
40. Moos	29 940	59	11 609	3 542	14 349	250	250	300	31	7				
41. Mühlhausen	81 045	79	20 595	12 479	47 636	200	200	300	59	26				
42. Neuhausen	43 446	93	10 389	6 269	25 894	200	200	300	66	31				
43. Nordhalden	8 265	36	4 607	1 465	2 109	320	320	400	24	8				
44. Öhningen	123 935	86	36 056	27 219	59 126	200	180	290	81	34				
45. Radolfzell, Stadt	3 003 695	221	8 313	357 286	2 512 341	200	180	300	204	172				
46. Randegg	74 838	74	16 681	13 355	43 814	200	200	300	53	23				
47. Reichenau	420 361	104	42 371	46 058	328 157	200	180	290	93	69				
48. Riedheim	26 220	56	12 422	3 427	10 107	200	200	300	39	6				
49. Rielasingen	418 327	89	34 227	69 947	301 028	200	180	290	72	47				
50. Schienen	39 105	93	22 284	2 390	14 127	220	200	300	76	23				
51. Schlatt am Randen	17 408	60	11 362	835	4 923	250	250	300	38	6				
52. Schlatt unter Krähen	23 838	47	9 367	3 907	10 388	200	200	300	30	4				
53. Singen (Hohentwiel), Stadt	11 768 229	354	15 045	789 173	10 788 115	200	157	280	357	324				
54. Talheim	4 754	36	3 893	252	525	200	200	300	30	-				
55. Tengen, Stadt	80 017	81	26 233	16 168	36 317	200	200	290	80	33				
56. Überlingen am Ried	90 172	133	20 611	3 502	65 534	220	200	300	102	69				
57. Uttenhofen	4 949	35	4 243	646	-	250	250	300	27	-				
58. Wangen	67 355	74	10 284	20 426	36 024	200	180	290	71	33				
59. Watterdingen	82 166	103	25 736	9 419	46 790	180	180	290	102	53				
60. Weil	16 539	71	12 030	633	3 684	320	320	300	42	10				
61. Weiler	20 515	58	11 307	1 609	7 384	230	230	300	39	8				
62. Weiterdingen	41 358	63	27 960	2 970	9 946	250	220	300	41	4				
63. Welschingen	76 882	82	16 088	6 558	54 071	200	200	300	62	38				
64. Wiechs am Randen	17 941	50	10 370	3 822	3 633	250	250	300	39	8				
65. Worblingen	166 969	106	15 465	21 219	129 086	200	200	290	82	58				
66. Zimmerholz	19 635	67	13 512	240	5 721	200	200	300	51	6				
Landkreis Lahr	12 155 495	151	1 125 318	1 546 188	9 264 030	163	193	301	140	101				
1. Allmannsweiler	43 205	47	15 575	3 419	22 939	100	70	140	55	11				
2. Altdorf	149 083	103	23 576	14 579	109 115	200	180	290	89	59				
3. Dörlinbach	71 314	81	15 328	8 253	47 065	180	180	290	70	40				
4. Dundenheim	60 017	60	35 225	6 582	17 153	180	180	290	52	6				
5. Ettenheim, Stadt *	443 125	108	71 816	96 539	260 627	180	180	290	106	59				
6. Ettenheimünster	43 597	60	21 713	6 124	15 111	180	180	290	56	14				
7. Friesenheim	376 315	103	60 730	58 960	250 422	200	180	290	94	56				
8. Grafenhausen	84 478	54	38 322	8 025	36 610	200	180	290	54	15				
9. Heiligenzell	55 357	58	10 702	8 215	35 715	180	180	290	37	15				
10. Hugsweiler	73 904	76	10 824	6 808	55 396	115	135	245	70	40				
11. Ichenheim	88 388	39	30 165	10 054	45 435	100	100	200	47	11				
12. Kappel am Rhein	87 500	53	21 817	6 889	56 788	100	100	230	67	33				
13. Kippenheim	227 032	96	68 401	39 433	115 683	200	180	290	97	41				
14. Kippenheimweiler	45 343	67	22 834	5 013	17 004	200	200	300	43	3				
15. Kürzell	72 987	54	34 912	11 009	25 800	180	180	290	47	10				
16. Kuhbach	99 743	79	6 072	19 564	72 971	180	180	290	51	27				
17. Lahr, Stadt	7 873 880	348	68 187	941 006	6 725 033	220	220	310	321	277				

* Vergleich mit 1950 wegen Gebietsänderung gestört.

Realsteuerkraft						Steuerkraftsumme				Schulden am 31. 12. 1961			Nr. der Gemeinde	
1961			1962			1961		1962		insgesamt	je Einwohner	darunter ohne Wirtschaftsunternehmen und ohne Wohnungsbau		
insgesamt	je Einw.	darunter aus Gewerbesteuer	insgesamt	je Einw.	darunter aus Gewerbesteuer	insgesamt	je Einw.	insgesamt	je Einw.					
DM														
11	12	13	14	15	16	17	18	19	20	21	22	23		
20	805 907	131	109	23 735 304	146	121	26 510 292	169	31 265 051	198	73 368 160	463	238	
	156 259	76	53	174 941	82	57	254 500	121	307 048	144	564 770	274	236	1.
	37 544	60	37	38 256	61	34	60 179	97	72 794	119	94 354	151	77	2.
	17 041	42	22	18 678	45	22	40 644	101	48 636	119	257 220	634	467	3.
	11 951	49	19	11 470	48	12	27 783	109	31 940	125	71 355	295	162	4.
	13 016	46	27	12 925	44	23	29 629	105	32 745	118	80 000	285	285	5.
	14 895	71	38	19 373	90	54	18 366	90	26 057	133	21 222	101	72	6.
	33 147	41	23	37 750	43	25	79 846	98	94 303	114	108 311	134	119	7.
	45 798	77	46	52 058	85	51	60 733	104	76 549	133	213 365	359	302	8.
	15 184	52	10	17 228	60	11	31 350	107	38 162	132	87 500	301	280	9.
	10 252	26	7	13 755	39	14	37 876	97	49 859	131	10 500	27	27	10.
	166 235	78	62	177 889	80	63	256 175	119	289 800	132	265 661	124	67	11.
	75 518	58	36	89 595	67	44	125 704	100	149 733	123	145 331	111	45	12.
	36 257	43	14	38 942	46	14	75 121	85	88 578	101	94 332	112	43	13.
	26 475	37	18	30 555	43	22	63 116	84	80 055	108	177 429	248	248	14.
	60 273	48	24	62 243	45	20	119 499	99	147 857	117	83 747	67	30	15.
	37 397	51	22	39 615	51	21	64 294	94	79 157	113	91 753	125	73	16.
	15 167	44	12	17 419	51	15	31 071	88	42 750	122	159 293	463	386	17.
	10 556	40	17	11 031	41	15	24 973	96	30 917	118	76 058	289	90	18.
	80 466	103	78	117 047	144	117	104 334	131	139 204	172	422 037	540	415	19.
	344 216	88	67	404 031	102	80	510 503	130	625 936	160	935 281	238	109	20.
	48 296	50	32	55 457	59	38	95 144	100	119 577	124	395 269	410	342	21.
	27 990	42	22	30 055	42	21	81 780	104	96 185	120	48 225	72	72	22.
	113 752	58	34	128 382	65	39	190 282	99	244 733	125	259 441	133	94	23.
1	448 832	267	245	791 393	140	118	1 512 725	293	877 862	166	1 897 228	350	135	24.
	27 008	44	23	31 984	53	28	60 591	98	74 745	121	-	-	-	25.
	7 288	39	3	9 373	54	9	20 282	112	27 966	163	-	-	-	26.
	21 739	61	43	20 128	53	35	34 801	104	33 911	101	87 443	244	222	27.
	17 685	26	9	17 393	25	7	74 932	110	89 157	129	60 000	87	87	28.
	19 162	51	21	20 660	53	20	42 057	102	51 223	126	79 550	212	127	29.
	102 038	51	29	116 113	55	32	199 661	100	234 043	117	312 780	158	146	30.
	41 258	71	52	34 197	56	36	73 058	122	78 591	131	121 400	208	208	31.
	10 234	26	15	12 696	32	19	39 661	105	47 706	126	15 000	38	38	32.
	11 214	45	9	12 230	45	8	24 166	104	31 924	134	20 700	83	83	33.
6	161 844	117	93	7 254 243	134	108	8 288 830	157	10 343 046	195	36 902 508	701	278	34.
	21 823	69	15	22 036	72	8	32 128	106	38 880	130	64 000	203	127	35.
	29 530	54	19	32 409	60	19	50 076	96	56 335	108	31 995	59	39	36.
	79 881	96	63	136 412	146	113	88 526	109	148 156	185	220 513	266	120	37.
	55 771	57	39	64 718	61	42	97 089	98	121 644	122	4 268	4	-	38.
	14 574	43	21	15 268	40	19	37 398	114	42 821	133	62 150	184	164	39.
	17 314	34	18	22 236	43	24	49 430	103	61 006	125	127 000	252	234	40.
	58 644	57	36	81 534	77	53	97 702	95	131 669	123	284 918	278	273	41.
	26 547	57	34	31 058	67	41	47 685	103	57 997	129	17 124	37	37	42.
	4 405	19	5	4 224	18	2	27 304	107	26 861	104	139 625	615	576	43.
	62 752	44	18	81 559	56	28	133 448	96	170 824	123	292 993	204	137	44.
1	460 091	107	87	2 043 314	146	123	2 041 766	153	2 609 983	196	8 572 176	630	438	45.
	58 160	58	38	64 117	61	40	102 328	97	129 461	123	243 446	242	70	46.
	277 221	69	49	325 505	80	59	471 879	118	563 497	143	349 324	86	69	47.
	22 093	47	23	23 462	49	22	41 463	93	53 535	117	43 050	92	82	48.
	387 415	83	65	404 675	81	63	601 053	129	635 939	134	1 991 511	425	224	49.
	22 336	53	18	23 920	57	17	41 267	96	49 791	114	73 123	174	174	50.
	8 823	30	10	9 920	35	12	35 439	117	40 438	137	172 560	591	555	51.
	21 392	42	25	22 917	42	23	51 767	103	60 387	115	22 231	44	44	52.
8	426 525	253	232	9 810 784	285	262	8 916 206	278	10 466 613	317	14 229 681	428	247	53.
	2 988	23	-	3 354	26	-	11 221	95	13 910	113	24 167	184	-	54.
	60 217	61	33	66 822	68	36	81 309	86	102 251	108	186 000	188	142	55.
	35 521	52	30	70 458	98	74	66 944	103	109 790	167	357 933	528	333	56.
	2 621	18	-	3 060	21	-	13 591	93	18 346	129	103 266	722	722	57.
	52 287	57	28	57 467	61	29	88 905	99	103 458	111	327 735	359	270	58.
	75 162	94	71	74 301	92	66	85 848	110	85 876	108	41 000	52	-	59.
	5 376	23	1	8 595	37	12	18 018	82	27 279	122	80 827	348	204	60.
	12 199	35	15	14 591	43	19	34 544	98	40 948	114	37 538	107	83	61.
	29 597	45	14	36 631	54	19	57 674	88	74 923	114	141 715	216	165	62.
	67 758	73	52	95 384	103	79	101 243	108	128 871	135	81 051	87	47	63.
	13 308	37	16	13 077	34	11	29 518	88	40 885	120	242 018	678	678	64.
	113 285	72	57	136 793	84	68	172 818	107	216 777	133	517 583	329	268	65.
	14 304	49	17	15 598	54	18	31 039	109	33 151	118	126 576	432	231	66.
9	206 974	115	90	8 078 313	100	72	12 283 376	154	12 060 972	150	18 174 173	226	159	
	50 737	55	25	52 669	57	24	87 201	97	95 231	105	37 377	40	-	1.
	102 413	71	53	135 864	94	73	160 457	109	200 087	136	48 778	34	17	2.
	34 155	39	20	55 034	62	42	63 764	73	102 887	117	97 340	110	28	3.
	47 343	48	16	51 069	51	15	87 282	88	92 531	93	238 160	239	139	4.
	339 603	83	56	348 009	84	55	585 114	143	541 947	128	493 873	121	109	5.
	26 308	36	9	35 486	50	18	69 909	96	91 150	124	-	-	-	6.
	316 168	87	60	335 674	91	61	436 797	119	514 126	139	428 601	117	59	7.
	78 987	51	22	83 401	53	21	147 594	96	171 138	111	-	-	-	8.
	40 780	43	27	59 959	60	43	77 510	85	106 804	115	128 000	134	134	9.
	72 117	74	54	81 894	83	61	103 606	109	120 982	124	29 259	30	-	10.
	111 917	50	21	123 120	54	22	198 695	90	253 210	113	261 873	117	116	11.
	69 457	42	20	71 922	42	18	138 067	83	169 127	101	66 992	41	35	12.
	21													

Regierungsbezirk Südbaden

Kreis Gemeinde	Gemeindesteuereinnahmen 1961					Realsteuerbesitz 1961			Realsteueraufbringungskraft 1961	
	insgesamt	je Einw.	darunter			Grundsteuer		Gewerbe- steuer	insgesamt	darunter aus Gewerbesteuer
			Grundsteuer		Gewerbesteuer	A	B			
			A	B						
DM					%			je Einwohner DM		
	1	2	3	4	5	6	7	8	9	10
18. Langenwinkel	16 274	50	4 639	1 689	9 437	180	180	290	29	8
19. Mahlberg, Stadt	126 639	88	18 211	7 354	98 511	100	100	250	98	63
20. Meißenheim	113 330	62	38 607	13 278	58 838	180	180	290	49	18
21. Mietersheim	75 157	78	13 088	9 874	51 205	180	180	290	51	24
22. Münchweiler	63 080	58	31 465	4 702	25 808	200	180	290	47	14
23. Nonnenweiler	90 418	50	23 046	14 274	50 953	130	130	250	49	17
24. Oberschopfheim	176 467	92	45 048	20 240	108 808	150	130	260	101	53
25. Oberweiler	119 022	82	17 973	21 631	81 091	150	160	275	79	46
26. Orschweiler	50 617	59	17 193	7 540	24 752	180	180	290	40	8
27. Ottenheim	130 396	67	31 118	14 279	82 782	140	140	240	75	35
28. Prinzbach	15 738	41	11 250	469	3 671	180	180	290	37	4
29. Reichenbach	171 976	82	23 385	26 369	120 532	200	180	290	65	38
30. Ringsheim	116 848	58	29 273	17 943	67 929	150	150	250	66	35
31. Rust	157 621	72	52 283	20 533	78 754	200	200	295	56	22
32. Schmieheim	103 503	137	17 127	15 143	70 261	200	190	290	121	77
33. Schönberg	43 368	170	8 246	464	34 361	142	100	245	195	147
34. Schuttern	63 292	57	26 686	9 324	26 502	140	150	230	66	13
35. Schuttertal	60 735	56	25 603	5 620	28 915	200	180	290	42	13
36. Schutterzell	37 831	67	18 520	3 864	14 913	180	200	290	56	14
37. Schweighausen	52 138	42	23 805	6 852	20 399	200	180	290	33	7
38. Seelbach	226 739	74	19 218	38 864	162 868	180	180	290	64	42
39. Sulz	172 602	77	40 844	28 017	101 689	190	190	290	58	25
40. Wallburg *	27 693	55	11 863	2 155	13 159	200	180	290	38	10
41. Wittelbach	16 401	56	6 729	1 681	7 715	200	180	290	33	4
42. Wittenweiler	32 342	64	16 899	3 557	11 310	180	180	295	54	8
Landkreis Lörrach	21 894 598	161	1 001 359	2 864 380	17 615 630	183	181	286	154	122
1. Adelhausen	25 856	48	14 734	2 407	8 410	200	210	300	38	6
2. Adelsberg	10 247	43	4 502	317	5 278	200	200	300	29	9
3. Aftersteg	54 527	204	4 284	1 878	48 285	160	160	210	277	248
4. Aitern	21 507	55	7 789	3 308	10 268	220	260	330	29	4
5. Atzenbach	120 183	113	5 477	25 335	88 842	200	225	290	99	71
6. Binzen	113 134	83	34 520	13 941	63 127	200	200	300	61	26
7. Blansingen	22 471	60	10 347	3 206	8 638	200	230	300	50	16
8. Böllen	5 507	42	3 959	233	1 267	200	200	300	33	3
9. Brombach	677 577	158	19 261	95 456	557 005	150	175	260	198	164
10. Bürcchau	10 223	46	6 411	996	2 786	200	200	300	45	11
11. Degerfelden	41 564	63	15 817	7 554	17 485	200	200	290	42	6
12. Efringen-Kirchen	207 817	101	36 247	36 247	132 558	200	200	300	84	48
13. Egringen	42 820	67	25 304	3 896	13 422	200	200	300	59	14
14. Ehrsbarg	20 835	56	13 936	1 243	5 316	180	180	300	44	3
15. Eichen	16 708	40	10 912	2 728	2 756	200	200	400	36	3
16. Eichsel	19 361	60	13 529	887	4 535	200	200	300	47	4
17. Elmeldingen	67 285	73	14 476	13 425	38 712	200	200	300	61	30
18. Elbenschwand	4 899	27	3 411	334	1 019	200	220	300	25	5
19. Endenburg	10 411	31	6 347	1 513	2 354	220	250	320	26	5
20. Enkenstein	13 899	97	4 952	537	8 326	200	200	355	75	38
21. Fahrnaun	177 162	73	13 569	53 623	101 481	200	200	300	59	29
22. Fischingen	15 894	51	9 007	1 455	5 176	200	200	300	39	6
23. Fröhnd	24 955	53	12 818	748	11 101	200	200	300	35	7
24. Gersbach	61 768	84	36 071	5 873	18 686	150	180	240	83	11
25. Geschwend	26 929	80	11 965	3 975	10 629	200	180	290	70	18
26. Grenzach	2 470 763	491	6 831	163 974	2 292 719	110	165	265	527	482
27. Gresgen	15 610	41	7 620	1 536	5 914	200	200	330	27	3
28. Haagen	324 344	114	6 851	53 306	261 695	200	180	290	115	90
29. Hög	68 809	90	11 997	6 078	50 308	180	155	300	84	56
30. Hägelberg	38 962	99	8 982	1 321	28 659	180	180	300	87	59
31. Haltingen	691 277	165	17 307	87 577	582 192	180	180	290	155	126
32. Hasel	59 575	67	24 567	10 443	23 516	200	200	325	46	5
33. Hauingen	216 439	88	16 525	33 052	160 751	180	180	290	61	37
34. Hausen	498 154	266	6 737	35 364	453 465	160	180	300	237	210
35. Herten	85 282	39	22 091	11 895	49 767	180	180	290	29	12
36. Höllstein	231 259	146	6 202	28 257	195 154	180	180	220	178	152
37. Holzen	30 474	59	21 919	859	7 420	180	180	300	49	2
38. Hüsinggen	17 290	43	11 300	686	5 169	90	90	200	67	3
39. Huttingen	7 413	25	4 629	210	2 468	200	200	320	20	4
40. Inzlingen	99 491	70	12 842	11 893	72 807	180	180	290	56	37
41. Istein	86 700	102	4 672	4 990	76 805	180	180	300	89	76
42. Kleinkems	230 441	467	4 104	6 617	219 570	100	140	240	551	514
43. Langenau	41 013	60	7 508	8 466	24 391	200	200	300	40	16
44. Lörrach, Stadt	7 320 474	240	37 417	977 129	6 120 394	160	180	300	226	186
45. Markt	15 843	41	2 823	3 543	8 918	200	180	290	22	3
46. Mambach	32 409	73	5 559	3 022	23 668	185	213	300	59	39
47. Mappach	13 708	41	12 133	628	827	180	180	300	41	1
48. Maulburg	259 616	86	21 991	37 634	196 969	180	180	310	69	46
49. Muggenbrunn	26 686	87	5 535	4 114	16 785	190	190	290	68	35
50. Neuenweg	2 264	5	-	-	1 706 ¹⁾	-	-	-	-	-
51. Ötlingen	25 505	47	6 161	4 042	14 564	200	200	300	31	13
52. Pfaffenberg	10 343	67	5 427	981	3 797	200	270	300	56	15
53. Präg	20 536	52	10 192	1 387	8 867	200	200	300	40	11
54. Raich	11 468	40	8 031	705	2 732	200	270	290	37	9
55. Raitbach	36 709	73	13 048	5 737	17 612	200	200	290	58	21
56. Riedlchen	5 785	30	2 865	195	2 575	200	200	290	15	-
57. Rümmlingen	49 831	99	9 836	4 695	34 922	200	200	300	85	56
58. Sallneck	10 048	43	5 763	1 485	2 451	240	275	375	30	5
59. Schallbach	17 277	44	11 215	531	5 195	200	200	290	31	2
60. Schlichtenthal	20 360	49	13 041	1 027	5 917	200	200	300	35	2
61. Schlechttau	12 773	43	5 374	-	6 942	180	195	300	21	1

* Vergleich mit 1950 wegen Gebietsänderung gestört.

1) Von Betriebsgemeinden empfangene Gewerbesteuerausgleichszuschüsse

Realsteuerekraft						Steuerkraftsumme				Schulden am 31. 12. 1961			Nr. der Gemeinde										
1961			1962			1961		1962		insgesamt	je Einwohner	darunter											
insgesamt	je Einw.	darunter aus Gewerbesteuer	insgesamt	je Einw.	darunter aus Gewerbesteuer	insgesamt	je Einw.	insgesamt	je Einw.			ohne Wirtschaftsaufnahmen und ohne Wohnungsbau											
DM																							
11	12	13	14	15	16	17	18	19	20	21	22	23											
10	753	33	16	13	666	43	23	31	325	99	42	439	130	27	000	83	34	18.					
105	152	73	47	104	647	70	42	159	302	113	167	618	117	33	011	23	-	19.					
80	589	44	23	94	315	51	28	160	454	90	207	871	116	263	333	144	144	20.					
57	616	60	43	80	390	81	62	100	687	102	116	921	120	24	637	26	26	21.					
48	251	45	23	53	452	51	25	104	092	99	115	413	108	162	250	150	8	22.					
88	304	49	28	92	643	51	27	177	262	96	204	410	111	22	023	12	7	23.					
143	705	75	50	174	749	89	60	226	472	117	265	602	136	60	500	31	26	24.					
90	304	63	39	112	516	78	52	150	907	107	185	943	129	109	700	76	76	25.					
34	950	41	18	45	079	50	24	78	399	89	102	293	116	20	900	24	-	26.					
136	706	70	44	123	947	63	34	202	957	104	202	997	104	234	744	121	113	27.					
13	089	34	8	14	782	39	9	40	600	109	45	013	119	27	625	73	73	28.					
115	208	55	35	149	039	70	49	193	345	95	261	653	126	119	929	57	47	29.					
108	156	53	33	109	301	57	33	144	181	82	171	072	95	11	392	6	6	30.					
84	917	39	18	103	218	46	24	229	102	104	275	908	125	3	889	2	2	31.					
63	639	85	62	51	556	68	44	78	400	103	66	069	87	103	329	137	43	32.					
31	004	122	91	42	744	170	133	33	995	139	46	521	190	13	637	53	53	33.					
58	884	53	22	67	198	62	26	96	168	90	110	966	103	59	691	54	25	34.					
43	016	39	19	47	797	43	20	101	500	95	126	622	117	392	700	360	222	35.					
28	469	50	32	31	609	54	24	57	726	103	66	633	116	63	400	112	112	36.					
40	387	33	15	47	569	38	18	109	028	90	128	362	106	102	265	83	30	37.					
181	520	59	41	192	873	62	42	296	939	99	375	041	124	790	755	258	245	38.					
143	118	64	45	156	857	67	47	222	374	101	266	148	118	103	837	46	31	39.					
16	670	33	18	15	227	31	13	38	711	80	40	921	84	64	620	129	129	40.					
11	426	39	18	13	591	45	22	27	621	100	33	737	120	70	800	242	231	41.					
26	017	52	21	27	971	57	21	51	413	100	60	103	114	37	629	75	67	42.					
16	354	525	120	97	18	789	569	135	110	20	581	351	153	24	169	696	177	29	102	346	213	114	
22	590	42	15	24	986	47	16	48	358	97	58	397	114	179	584	335	263	1.					
7	807	33	15	7	788	33	12	23	604	115	27	544	131	46	161	196	166	2.					
78	178	293	271	66	389	251	226	81	474	305	70	803	267	74	857	280	75	3.					
17	147	44	28	16	842	44	26	40	823	97	48	482	115	72	222	186	103	4.					
90	797	85	66	70	959	67	46	109	948	102	88	203	83	120	172	113	51	5.					
74	327	54	32	107	479	78	51	139	239	101	191	967	140	76	261	56	13	6.					
13	711	36	13	16	466	45	18	35	616	94	46	826	124	165	498	439	439	7.					
6	561	50	21	5	707	42	10	18	488	126	18	458	132	16	200	124	-	8.					
757	666	176	152	749	667	164	139	807	765	194	817	037	185	216	635	50	41	9.					
7	970	36	8	10	182	45	14	19	352	82	27	295	118	143	097	639	486	10.					
35	491	54	26	35	405	52	22	62	215	95	70	361	107	83	700	126	126	11.					
129	907	63	37	153	400	73	44	222	038	111	263	238	131	537	060	260	225	12.					
33	425	52	18	37	914	59	20	57	166	89	74	475	115	242	200	380	380	13.					
12	376	33	11	14	152	37	12	32	235	84	40	842	106	-	-	-	-	14.					
16	995	41	18	18	212	43	18	42	779	108	48	271	126	-	-	-	-	15.					
13	564	42	13	15	095	48	14	32	258	98	39	597	120	57	918	179	100	16.					
62	696	68	47	67	468	69	45	95	209	106	119	721	132	174	376	190	52	17.					
4	243	23	4	4	827	27	4	19	980	115	24	154	138	35	000	193	28	18.					
7	557	22	6	8	568	25	7	35	253	104	42	131	127	151	201	445	294	19.					
7	860	55	29	11	446	81	51	17	493	121	25	621	179	22	350	156	147	20.					
141	458	58	37	160	438	64	42	238	678	100	313	177	131	576	377	237	79	21.					
11	056	36	13	13	122	43	16	31	483	96	41	038	127	116	028	376	376	22.					
20	093	42	18	23	197	48	21	41	769	86	54	268	114	30	440	64	64	23.					
46	486	63	22	51	735	69	23	72	021	95	87	442	118	147	059	200	7	24.					
20	768	61	34	22	549	65	34	35	949	105	43	741	132	-	-	-	-	25.					
992	383	197	167	2	172	911	415	383	1	050	963	215	2	1	036	709	206	108	26.				
13	296	35	15	15	390	41	18	36	884	94	46	126	122	121	813	322	70	27.					
297	893	104	87	334	899	113	94	406	609	148	391	045	140	272	120	95	22	28.					
58	527	77	57	57	741	76	54	67	489	89	97	069	129	61	734	81	36	29.					
14	922	38	15	23	093	52	29	31	933	92	46	783	126	156	131	395	156	30.					
394	668	94	73	592	059	137	110	545	469	134	793	246	190	60	756	14	10	31.					
46	272	52	25	47	813	53	24	78	656	91	94	316	108	58	610	66	51	32.					
205	855	84	67	238	666	95	77	303	576	123	342	098	139	35	432	14	14	33.					
240	635	128	109	453	558	240	218	263	317	146	485	406	264	304	111	162	53	34.					
58	041	27	15	68	482	30	17	215	701	103	256	681	111	394	326	182	182	35.					
221	383	140	121	268	610	169	148	238	462	151	291	077	181	217	821	137	137	36.					
22	322	44	10	25	085	50	11	43	385	87	56	715	115	75	594	147	31	37.					
20	563	51	19	23	292	58	22	37	760	93	47	724	118	21	700	54	54	38.					
9	797	34	12	11	285	37	11	27	352	96	34	223	121	49	300	169	169	39.					
75	695	53	37	78	552	53	35	142	009	103	170	541	121	304	304	213	56	40.					
73	853	87	72	86	476	99	82	83	401	99	106	891	125	68	849	81	66	41.					
344	020	698	675	344	588	681	656	349	416	859	351	961	850	-	-	-	-	42.					
29	951	43	27	33	260	44	27	63	414	104	71	833	114	70	872	103	33	43.					
5	587	376	183	5	822	495	187	6	051	802	200	6	446	8	069	082	264	147	44.				
11	900	31	18	14	620	38	20	33	815	86	46	832	117	53	876	139	139	45.					
34	928	79	62	35	972	83	64	47	183	99	55	903	119	5	000	11	-	46.					
11	259	34	5	12	229	35	4	33	073	101	36	053	111	50	012	149	149	47.					
293	072	97	80	211	782	67	48	347	480	120	290	772	96	685	405	228	163	48.					
19	871	65	39	24	025	76	48	29	774	108	37	932	139	-	-	-	-	49.					
23	603	49	21	29	429	62	30	46	268	91	60	169	121	15	000	31	31	50.					
19	717	36	19	20	375	38	18	59	439	110	65	496	118	68	917	126	58	51.					
7	187	46	25	8	260	54	29	15	826	107	21	228	156	25	900	167	-	52.					
17	113	43	21	20	485	51	26	36	431	92	46	415	118	85	890	216	15	53.					
6	363	22	1	9	557	34	10	27	520	101	35	605	131	144	158	497	497	54.					
27	150	54	28	27	322	54	25	54	131	115	60	935	125	62	000	123	123						

Regierungsbezirk Südbaden

Kreis Gemeinde	Gemeindesteuereinnahmen 1961					Realsteuerbesätze 1961			Realsteueraufbringungskraft 1961	
	insgesamt	je Einw.	darunter			Grundsteuer		Gewerbesteuer	insgesamt	darunter aus Gewerbesteuer
			Grundsteuer		Gewerbesteuer	A	B			
			A	B						
DM					%			je Einwohner DM		
	1	2	3	4	5	6	7	8	9	10
62. Schönau im Schwarzwald, Stadt	385 064	166	13 659	64 986	299 146	195	195	275	174	137
63. Schönenberg	7 414	23	2 983	491	3 850	200	200	290	11	1
64. Schopfheim, Stadt	1 497 964	191	26 682	240 144	1 188 780	200	200	300	176	139
65. Steinen	313 639	104	10 468	51 111	244 410	180	140	240	115	85
66. Tegernau	59 517	114	6 383	12 767	39 925	200	180	300	106	65
67. Todtnau, Stadt	523 943	176	15 227	73 518	426 551	135	180	225	220	183
68. Todtnauberg	40 774	73	8 142	10 965	21 115	180	180	290	66	27
69. Tunau	4 028	24	2 415	460	1 057	200	335	300	21	6
70. Utzenfeld	65 938	131	6 776	9 751	48 631	200	180	290	134	96
71. Weil am Rhein, Stadt	2 139 320	123	11 510	372 159	1 684 226	180	180	300	113	86
72. Weitenau	15 090	42	7 635	1 942	5 149	200	200	300	28	2
73. Welmlingen	13 813	45	10 999	303	2 511	200	200	290	41	5
74. Wembach	13 614	66	2 068	898	10 348	200	200	300	25	10
75. Wiechs	48 354	45	19 379	5 878	21 947	200	200	325	34	10
76. Wieden	31 344	61	7 636	3 415	19 629	220	250	300	38	19
77. Wies	43 149	56	26 147	2 568	13 934	200	200	290	49	13
78. Wieslet	18 803	41	7 570	3 611	7 272	200	240	300	30	7
79. Wintersweiler	23 089	94	10 600	1 206	11 235	200	200	290	90	41
80. Wittlingen	22 787	58	10 356	2 981	9 118	200	200	300	46	12
81. Wollbach	74 021	71	41 590	10 394	22 037	200	200	290	61	11
82. Wyhlen	539 046	113	20 269	81 084	430 818	180	180	290	99	74
83. Zell im Wiesental, Stadt	1 095 417	236	14 125	119 254	948 868	180	180	300	226	192
Landkreis Müllheim	6 482 787	119	1 130 365	1 018 416	3 930 052	181	183	296	107	63
1. Auggen	148 404	98	69 257	23 137	54 219	190	190	330	89	26
2. Badenweiler	1 098 940	339	16 205	219 601	591 268	180	180	300	257	170
3. Ballrechten	29 826	62	14 302	2 866	12 214	180	180	300	49	10
4. Bamloch	24 117	46	12 301	1 837	9 043	180	200	290	39	10
5. Bellingen	72 855	129	12 482	5 414	54 127	180	200	290	116	82
6. Bremgarten	38 773	83	24 278	2 748	10 935	180	180	290	75	13
7. Britzingen	66 488	92	32 919	6 148	26 509	170	170	300	85	23
8. Buggingen	478 062	250	18 265	40 652	414 484	100	150	300	269	220
9. Dattingen	25 324	94	17 494	1 519	6 041	180	180	350	87	11
10. Dottingen	32 987	73	16 440	2 504	13 136	180	180	300	55	9
11. Eschbach	49 147	57	23 048	5 895	19 514	180	200	300	52	16
12. Feldberg	32 039	58	19 026	1 825	10 846	180	200	320	50	10
13. Feuerbach	10 958	39	8 237	547	1 814	200	200	300	31	1
14. Gallenweiler	9 919	58	8 870	859	142	200	200	300	56	1
15. Gräbheim	64 252	73	18 250	6 319	38 907	180	200	300	63	34
16. Grunern	61 960	106	27 931	7 362	26 388	180	180	300	101	35
17. Heitersheim, Stadt	334 481	126	28 850	35 256	263 063	180	200	300	109	83
18. Hertingen	21 015	57	13 991	1 840	4 892	180	180	300	52	6
19. Hügelheim	54 674	85	28 584	6 294	18 856	180	185	290	77	19
20. Kandern, Stadt	354 264	119	32 122	94 179	210 976	180	180	290	111	62
21. Krozingen, Bad	482 390	127	51 327	102 657	316 209	200	220	310	111	70
22. Laufen	32 832	60	24 359	1 842	6 238	184	180	300	56	6
23. Liel	40 093	66	18 730	4 390	16 360	180	180	250	66	25
24. Lipburg	46 282	112	12 311	10 454	23 445	180	180	300	106	44
25. Malsburg	58 053	65	15 332	5 298	36 488	220	220	290	52	31
26. Marzell	34 439	46	8 981	9 167	14 287	200	200	300	39	14
27. Mauchen	16 835	49	14 566	893	1 244	180	180	290	50	2
28. Müllheim, Stadt	1 004 985	155	72 058	184 055	704 369	180	180	290	150	104
29. Neuenburg, Stadt	179 699	71	25 059	28 260	121 217	195	180	300	63	40
30. Niederreggenen	18 541	49	15 147	1 506	1 245	200	200	300	43	1
31. Niederweiler	104 700	140	18 283	14 415	70 022	180	180	290	125	76
32. Obereggenen	74 177	111	28 482	5 698	39 537	180	180	290	107	51
33. Obermünstertal	94 818	65	31 324	6 695	56 099	200	200	290	51	25
34. Rheinweiler	37 515	73	6 261	7 917	22 113	180	210	300	63	34
35. Riedlingen	21 957	63	15 504	1 196	4 681	180	180	280	55	3
36. Schliengen	104 392	74	27 544	18 957	56 501	180	180	300	67	30
37. Schweighof	24 691	53	4 755	5 940	13 492	200	200	300	40	15
38. Seefeldens	66 585	68	36 123	5 524	24 266	180	180	290	50	4
39. Sitzenkirch	6 952	32	5 491	247	991	180	180	300	29	0
40. Staufen, Stadt	318 711	99	30 596	64 963	213 251	180	180	300	100	66
41. Steinenstadt	46 309	75	15 354	3 442	27 033	180	180	290	72	39
42. Sulzburg, Stadt	118 318	76	34 766	22 905	59 358	180	180	290	71	29
43. Tannenkirch	48 157	64	32 310	2 809	12 354	180	180	350	56	6
44. Tunsel	55 823	71	32 431	3 329	18 803	180	180	290	62	13
45. Untermünstertal	349 720	134	63 872	30 775	252 142	180	170	300	131	90
46. Vögisheim	25 266	67	14 393	2 741	7 835	200	200	290	54	10
47. Wettelbrunn	24 865	69	12 718	4 380	7 472	180	200	300	59	9
48. Zienken	24 348	77	9 094	598	13 851	200	200	300	60	31
49. Zunzingen	12 759	72	10 342	561	1 775	200	180	290	68	8
Landkreis Offenburg	15 260 736	155	1 100 283	2 023 636	11 875 566	195	184	292	147	112
1. Berghaupten	93 143	52	22 712	15 258	53 997	180	180	290	39	15
2. Bermersbach	38 266	29	20 094	2 282	15 248	170	170	290	22	2
3. Bohlsbach	173 694	100	21 004	27 212	124 106	210	190	290	82	53
4. Bottenau	26 657	49	20 203	2 210	3 776	200	200	290	40	1
5. Bühl	77 692	111	14 086	10 908	52 248	200	200	290	95	59
6. Butschbach	20 653	46	10 086	2 785	7 077	250	250	290	30	7
7. Diersburg	86 974	69	16 780	9 091	59 609	200	180	290	52	31
8. Durbach	159 426	70	68 383	24 589	64 498	250	200	290	53	18
9. Ebersweiler	86 192	114	17 178	5 430	63 116	200	200	290	97	67

Regierungsbezirk Südbaden

Realsteuerkraft						Steuerkraftsumme				Schulden am 31. 12. 1961				Nr. der Gemeinde
1961			1962			1961		1962		insgesamt	je Einwohner	darunter		
insgesamt	je Einw.	darunter aus Gewerbesteuer	insgesamt	je Einw.	darunter aus Gewerbesteuer	insgesamt	je Einw.	insgesamt	je Einwohner			ohne Wirtschaftsunternehmen und ohne Wohnungsbau		
DM														
11	12	13	14	15	16	17	18	19	20	21	22	23		
390 904	168	142	445 171	188	160	419 525	178	482 155	204	784 495	337	101	62.	
16 808	51	35	14 687	45	27	39 267	128	39 251	123	4 075	12	12	63.	
1 053 900	134	110	1 074 053	135	109	1 242 372	160	1 310 167	166	2 936 423	374	247	64.	
272 839	90	69	308 619	100	77	307 736	104	354 842	117	98 500	33	16	65.	
106 592	204	178	118 374	225	196	112 586	217	126 338	240	236 479	452	-	66.	
436 864	147	120	487 761	163	134	472 828	163	534 166	182	825 207	278	30	67.	
38 573	69	38	47 132	81	47	59 583	100	79 620	133	232 730	416	35	68.	
4 919	29	16	5 411	33	18	16 581	108	17 345	115	1 200	7	-	69.	
55 653	111	88	48 504	94	70	61 518	121	56 180	111	15 375	31	4	70.	
1 561 742	90	72	1 593 973	91	70	2 608 282	150	2 830 219	162	3 723 550	214	80	71.	
13 656	38	15	13 540	36	11	34 276	98	45 323	127	192 000	535	535	72.	
11 585	38	11	12 915	43	12	28 835	95	34 970	117	75 545	245	7	73.	
8 809	43	32	9 582	45	33	24 748	118	25 807	116	10 661	52	-	74.	
29 044	27	12	32 267	29	12	77 641	76	101 141	99	196 458	184	105	75.	
21 893	43	24	24 728	47	27	44 525	85	58 139	110	41 531	81	38	76.	
30 749	40	13	35 083	47	16	66 123	90	79 381	108	188 000	245	217	77.	
22 860	50	30	20 902	46	23	79 026	165	84 023	180	220 712	485	209	78.	
19 055	78	43	22 332	89	51	27 653	113	33 425	135	46 329	189	189	79.	
17 371	44	22	17 330	42	18	40 418	103	53 441	135	59 000	149	98	80.	
58 191	56	23	64 961	61	24	92 588	90	112 823	109	58 486	56	50	81.	
517 084	108	91	598 237	123	103	576 743	124	690 954	144	1 416 934	296	202	82.	
759 190	164	140	861 853	185	160	817 934	179	937 976	202	1 571 655	339	144	83.	
4 159 656	76	48	5 089 106	91	60	6 458 188	120	8 199 294	151	19 890 824	365	281		
97 172	64	26	112 024	74	31	130 501	85	172 354	110	666 245	438	428	1.	
600 419	185	125	699 554	214	149	638 143	204	748 401	259	914 391	282	196	2.	
20 305	42	17	23 054	48	19	48 429	103	57 543	122	57 500	120	120	3.	
15 587	30	10	17 702	34	12	48 118	93	59 327	112	128 290	246	171	4.	
23 799	42	23	35 948	61	34	54 518	102	75 991	139	1 031 326	1829	775	5.	
14 274	30	11	21 069	45	23	44 366	97	54 886	119	7 357	16	-	6.	
34 161	47	15	41 665	58	21	64 457	88	80 790	108	29 640	41	41	7.	
503 934	263	236	424 902	216	187	525 048	277	453 118	234	356 673	186	186	8.	
13 079	49	11	13 669	52	9	25 420	102	29 361	117	10 689	40	40	9.	
17 380	39	15	20 708	46	19	42 735	98	58 588	129	199 784	445	445	10.	
22 047	26	15	37 227	43	31	56 725	66	108 807	125	117 100	136	136	11.	
20 126	37	10	23 156	43	12	58 035	105	68 438	125	97 126	177	19	12.	
7 412	26	7	7 836	29	6	27 309	106	29 693	116	54 250	192	80	13.	
5 706	33	1	6 616	37	1	19 950	116	23 427	135	21 244	124	55	14.	
45 759	52	33	56 279	63	43	90 647	97	84 491	96	139 030	158	133	15.	
42 677	73	28	64 941	110	59	64 450	111	95 144	160	74 370	127	104	16.	
177 440	67	49	195 013	69	49	300 428	113	395 159	146	942 371	355	284	17.	
13 712	37	9	15 151	41	9	32 171	87	42 020	114	30 647	84	84	18.	
33 206	51	20	42 046	64	29	62 292	93	78 002	116	34 125	53	-	19.	
227 021	76	47	286 366	94	63	364 902	119	474 198	153	997 550	334	254	20.	
323 000	85	58	450 629	114	84	422 469	113	660 157	171	3 951 607	1041	959	21.	
19 445	36	-	30 063	57	15	44 742	82	62 550	108	143 685	263	86	22.	
26 764	44	16	37 587	64	31	54 883	90	77 865	130	144 278	236	106	23.	
40 820	99	57	45 979	106	60	56 251	126	64 944	145	115 138	279	193	24.	
34 156	38	22	39 196	45	26	79 418	91	86 378	99	124 562	139	116	25.	
22 644	30	15	25 715	33	16	65 547	89	82 827	109	209 569	278	278	26.	
10 845	31	3	13 197	39	5	29 936	85	38 846	110	98 186	285	285	27.	
704 831	109	75	863 439	130	94	977 643	152	1 320 495	207	2 733 618	422	339	28.	
118 265	47	33	166 740	64	48	272 126	113	307 372	124	503 908	200	38	29.	
15 848	42	16	13 258	35	6	42 488	112	49 692	130	41 090	108	29	30.	
64 947	87	56	88 569	116	81	81 104	108	108 027	140	299 896	402	318	31.	
49 520	74	38	58 347	89	48	73 628	110	91 999	135	192 180	287	183	32.	
41 202	30	12	74 940	50	29	117 457	82	163 735	113	69 354	47	24	33.	
26 954	52	34	38 825	73	53	57 626	110	79 113	153	221 390	428	410	34.	
16 421	47	14	18 654	53	16	35 884	103	44 711	131	40 200	116	75	35.	
88 108	62	36	86 718	59	31	168 980	115	180 402	120	436 254	309	305	36.	
16 725	36	19	19 015	40	22	44 226	93	57 773	123	22 340	48	44	37.	
39 530	40	17	42 377	40	15	82 415	88	97 350	104	287 866	292	237	38.	
6 063	28	5	6 702	30	5	23 566	114	25 034	116	30 000	139	139	39.	
236 790	73	50	305 045	88	64	375 824	116	466 221	142	1 926 326	596	398	40.	
24 251	39	15	63 369	105	76	55 609	104	106 186	196	43 131	69	12	41.	
92 241	59	28	95 591	60	26	157 779	103	185 899	120	349 027	224	97	42.	
29 142	39	11	33 472	46	13	66 275	88	81 199	107	267 960	357	340	43.	
37 401	48	16	46 150	59	23	75 330	95	94 559	120	15 106	19	19	44.	
89 373	34	13	220 939	84	59	183 935	73	321 170	127	1 446 863	556	437	45.	
14 393	38	14	15 452	39	13	33 410	87	41 906	109	110 586	292	107	46.	
15 212	42	17	17 076	48	19	33 568	92	42 217	115	-	-	-	47.	
9 513	30	13	18 065	56	36	27 668	93	48 507	167	106 996	340	340	48.	
7 033	40	6	9 071	52	13	19 657	112	22 452	126	50 000	284	284	49.	
10 425 615	106	82	12 001 039	120	93	14 240 244	144	16 763 288	169	22 184 580	225	146		
85 376	48	33	88 040	48	31	169 984	97	219 976	124	343 985	129	178	1.	
33 118	25	8	38 402	28	9	112 060	83	129 582	96	60 000	45	-	2.	
134 308	77	58	146 758	83	62	203 071	119	234 780	137	154 367	89	89	3.	
18 123	33	5	20 542	35	5	54 077	99	62 629	115	66 744	122	103	4.	
37 365	54	34	48 155	67	44	62 110	93	82 642	121	230 000	330	330	5.	
14 180	32	11	15 609	34	12	43 740	106	53 837	128	36 724	82	82	6.	
47 160	38	21	62 798	49	30	119 107	96	145 671	116	60 000	48	18	7.	
102 575	45	20	119 317	52	23	225 981	96	293 419	125	34 000	15	15	8.	
49 929	66	44	59 695	77	50	76 827	101	91 617	119	78 300	103	103	9.	

Regierungsbezirk Südbaden

Kreis Gemeinde	Gemeindesteuereinnahmen 1961					Realsteuerhebesätze 1961			Realsteueraufbringungskraft 1961	
	insgesamt	je Einw.	darunter			Grundsteuer		Gewerbe- steuer	insgesamt	darunter aus Gewerbesteuern
			Grundsteuer		Gewerbesteuern	A	B			
			A	B						
	DM					%			je Einwohner DM	
1	2	3	4	5	6	7	8	9	10	
10. Elgersweier	121 796	81	12 143	20 752	86 545	220	180	290	59	36
11. Erlach	38 836	67	17 832	4 112	16 316	200	200	290	51	14
12. Fessenbach	47 583	53	8 029	10 115	28 773	200	200	290	34	13
13. Gengenbach, Stadt	962 349	164	17 730	147 865	772 115	180	180	280	181	147
14. Griesbach, Bad	121 891	125	35 357	18 210	67 850	200	200	290	122	66
15. Griesheim	77 068	78	17 201	10 950	47 939	200	200	290	57	28
16. Haslach	22 128	44	13 770	2 125	5 921	220	220	290	32	4
17. Hofweier	151 191	62	34 038	16 745	98 941	180	180	290	44	20
18. Ibach	40 470	49	16 593	5 518	17 927	150	150	250	54	18
19. Lautenbach	113 810	69	28 383	23 205	60 746	190	180	290	61	27
20. Lierbach	31 923	81	21 243	5 457	4 905	170	160	290	93	9
21. Maisach	10 334	32	4 676	8 330	4 600	100	100	200	47	15
22. Nesselried	33 720	44	22 949	3 105	7 027	250	200	290	30	3
23. Niederschopfheim	164 378	75	48 142	25 327	88 291	180	180	290	64	26
24. Nußbach	63 847	59	22 491	8 114	32 582	200	200	290	48	20
25. Oberkirch, Stadt	1 320 404	173	29 002	205 299	1 054 201	200	180	290	170	134
26. Ödsbach	56 244	59	32 853	5 125	17 513	250	250	290	38	7
27. Offenburg, Stadt	8 476 805	307	44 258	1 050 137	7 239 869	200	187	295	305	259
28. Ohlsbach	95 964	55	21 084	13 739	59 959	170	170	290	38	14
29. Oppenau, Stadt	331 709	112	8 021	67 540	246 530	180	180	290	107	76
30. Ortenberg	188 900	78	23 096	33 846	129 794	180	180	290	74	47
31. Peterstal (Renchtal), Bad	440 531	208	47 430	47 999	339 959	210	180	290	196	148
32. Rammersweier	105 267	57	13 691	23 551	66 355	200	180	290	42	19
33. Ramsbach	21 970	37	9 341	3 149	9 480	110	120	250	55	17
34. Reichenbach	83 269	73	47 549	6 428	28 620	180	180	290	65	14
35. Ringelbach	13 630	47	4 358	1 323	7 739	200	200	290	35	16
36. Schutterwald	393 122	89	57 427	35 197	294 534	180	180	290	71	48
37. Schwalbach	27 485	45	15 013	1 931	10 319	200	200	290	37	10
38. Stadelhofen	164 528	205	22 851	11 641	129 820	240	200	290	216	178
39. Tiergarten	34 798	50	23 397	2 911	7 938	250	250	300	35	5
40. Ulm	149 631	98	39 680	14 940	94 075	200	200	290	78	42
41. Waltersweier	36 380	59	11 978	5 842	18 128	200	180	290	37	7
42. Weier	39 525	56	12 958	5 153	20 783	200	180	290	37	11
43. Windschlag	91 783	63	28 505	13 712	48 509	190	180	290	52	21
44. Zell-Weierbach	171 712	60	20 659	35 990	109 145	200	180	300	42	19
45. Zunsweier	164 812	61	26 156	25 923	110 327	170	160	290	46	21
46. Zusenhofen	88 246	81	29 873	10 065	47 816	200	200	290	62	26
Landkreis Rastatt	22 276 326	187	1 114 294	1 805 463	19 047 627	166	178	291	175	146
1. Au am Rhein	145 573	63	29 358	9 488	104 381	180	180	290	44	25
2. Au im Murgtal	94 839	132	3 677	6 555	84 395	150	150	290	126	106
3. Bermersbach	52 166	51	10 776	5 231	35 499	100	140	265	60	32
4. Bietigheim	413 775	90	46 875	36 671	312 718	200	200	310	61	43
5. Bischweier	98 091	77	17 927	11 969	66 823	200	220	300	45	22
6. Durmersheim	715 176	113	50 367	84 811	563 135	180	200	290	96	73
7. Ebersteinburg	58 503	62	8 051	15 700	33 107	180	200	300	45	18
8. Elchesheim	90 598	79	18 811	6 760	63 895	200	200	290	56	33
9. Forbach	961 538	298	144 763	48 253	757 961	120	140	270	321	226
10. Freiolsheim	33 838	91	17 684	2 093	13 785	180	190	275	68	11
11. Gaggenau, Stadt	6 710 632	535	26 059	263 710	6 381 954	160	180	290	542	514
12. Gausbach	116 169	104	11 732	6 653	96 908	130	110	270	101	74
13. Gernsbach, Stadt	2 339 497	363	15 086	177 650	2 117 202	150	150	290	349	306
14. Haueneberstein	192 251	83	45 787	14 466	130 639	180	180	290	64	35
15. Hilpertsau	101 646	94	13 692	8 789	78 412	200	200	300	60	38
16. Hörden	268 130	122	12 128	24 252	230 491	200	180	300	91	73
17. Hügelshelm	108 453	91	21 619	2 696	82 813	150	150	290	86	59
18. Iffezheim	284 359	93	38 629	17 050	225 466	150	150	250	84	60
19. Illingen	69 816	69	10 485	4 400	54 502	200	200	290	57	42
20. Kuppenheim, Stadt	539 935	123	61 139	71 831	397 337	180	180	290	103	68
21. Langenbrand	497 427	482	3 336	35 502	457 995	100	140	250	570	510
22. Lautenbach	32 312	53	8 118	2 367	21 248	120	120	170	44	16
23. Michelbach	101 091	55	15 398	10 311	73 401	200	200	300	26	12
24. Muggensturm	348 970	86	41 279	44 719	253 915	180	200	300	68	45
25. Niederbühl	232 655	122	14 986	22 018	193 483	180	180	300	94	72
26. Oberndorf	50 516	80	11 156	5 530	33 542	290	290	290	54	33
27. Obertsrot	480 766	334	8 587	46 818	424 211	125	150	290	358	302
28. Oberweier	43 016	44	11 414	5 707	25 325	200	200	300	24	6
29. Ötigheim	195 485	62	33 321	26 636	130 844	180	180	300	40	19
30. Ottersdorf	78 812	49	10 616	5 720	61 452	180	180	290	24	13
31. Plittersdorf	136 279	72	22 668	11 333	99 591	200	200	290	50	31
32. Rastatt, Stadt	4 997 775	208	45 390	612 493	4 216 257	180	190	300	201	169
33. Raualental	52 885	58	11 849	6 159	33 952	200	280	350	29	11
34. Reichental	106 244	98	70 744	3 439	31 591	180	220	290	91	16
35. Rotenfels	319 297	91	36 063	50 849	226 730	200	180	320	62	35
36. Sandweier	233 502	99	30 389	20 256	180 105	160	180	290	79	53
37. Selbach	66 392	63	10 573	7 429	47 010	190	180	290	33	15
38. Söllingen	25 688	36	6 380	4 239	14 527	180	180	290	28	11
39. Staufenberg	72 517	57	9 723	9 798	51 840	200	180	290	31	14
40. Steinmauern	199 448	110	34 273	11 025	152 065	180	180	290	86	59
41. Sulzbach	75 421	77	14 808	5 009	54 773	200	200	300	36	17
42. Waldprechtsweier	52 967	51	10 487	5 854	35 542	200	200	300	30	15
43. Weisenbach	284 546	159	18 317	22 330	241 755	200	200	290	150	127
44. Wintersdorf	167 275	136	21 110	5 442	139 553	180	180	275	122	99
45. Würmersheim	30 055	36	8 664	5 452	15 497	200	180	340	23	5

Realsteuerkraft						Steuerkraftsumme				Schulden am 31. 12. 1961			Nr. der Gemeinde									
1961			1962			1961		1962		insgesamt	je Einwohner	darunter										
insgesamt	je Einw.	darunter aus Gewerbesteuer	insgesamt	je Einw.	darunter aus Gewerbesteuer	insgesamt	je Einw.	insgesamt	je Einw.			ohne Wirtschaftsunternehmen und ohne Wohnungsbau										
DM																						
11	12	13	14	15	16	17	18	19	20	21	22	23										
87	390	58	43	99	518	63	45	159	751	104	187	252	122	156	715	104	-	10.				
32	795	56	29	35	816	62	31	55	588	98	65	150	114	39	720	68	68	11.				
34	483	39	23	35	447	40	22	86	700	100	89	455	101	213	710	240	213	12.				
711	000	121	99	835	755	140	116	880	464	152	1	024	524	175	1	766	408	301	13.			
82	905	85	52	101	718	104	67	105	986	110	133	492	138	400	693	412	76	14.				
44	489	45	24	69	096	68	44	92	029	98	129	623	136	345	875	351	351	15.				
16	022	32	8	18	197	35	9	46	898	93	52	677	104	116	500	231	231	16.				
114	274	47	28	146	780	58	36	231	103	96	307	911	127	42	300	17	17	17.				
59	460	73	42	70	600	87	53	78	108	95	107	144	132	-	-	-	-	18.				
92	385	56	32	108	151	63	38	170	538	101	196	700	118	156	000	94	76	19.				
30	489	77	11	34	593	85	13	44	045	98	55	442	122	121	500	308	-	20.				
15	044	46	12	19	941	63	23	100	461	303	71	711	214	-	-	-	-	21.				
27	249	36	10	31	137	40	11	65	579	90	82	133	114	55	950	73	62	22.				
97	870	45	22	114	072	51	24	229	681	106	265	734	122	11	950	5	3	23.				
44	198	41	21	62	979	57	35	95	616	92	128	041	122	69	250	64	64	24.				
921	275	120	96	1	106	653	144	117	595	156	1	413	896	182	1	819	827	238	25.			
30	830	33	12	33	056	35	12	85	798	92	100	146	106	81	200	86	81	26.				
5	488	146	199	6	228	649	223	190	977	523	6	849	982	245	10	828	530	393	27.			
85	791	49	31	91	658	52	31	164	688	97	208	292	120	63	000	36	36	28.				
263	349	89	68	286	415	94	72	380	359	130	424	639	145	853	055	288	102	29.				
141	861	59	39	226	062	91	68	277	266	115	383	370	157	300	087	124	112	30.				
363	798	172	137	329	455	154	115	395	378	190	363	754	173	1	374	142	648	323	31.			
74	557	41	26	94	982	51	33	203	148	112	246	052	135	413	791	225	224	32.				
25	043	43	16	31	319	53	23	51	546	89	69	643	120	48	000	81	-	-	33.			
67	783	60	22	76	362	66	24	106	104	95	128	255	114	42	000	37	-	-	34.			
7	524	26	12	8	855	31	15	28	461	100	28	056	96	35	800	125	69	69	35.			
251	099	57	39	302	887	67	46	478	014	108	658	849	148	795	078	180	85	85	36.			
26	667	44	15	27	222	45	13	58	907	96	70	443	118	12	000	20	20	20	37.			
102	426	128	96	119	368	141	108	111	505	143	141	417	179	141	573	177	146	146	38.			
21	084	31	11	22	406	32	10	64	410	93	76	797	110	111	575	162	146	146	39.			
100	935	66	44	123	473	79	55	151	389	98	198	563	128	120	494	79	79	79	40.			
23	670	39	18	30	907	48	24	56	367	95	68	445	112	99	985	163	-	-	41.			
38	520	55	37	33	428	46	25	79	816	89	85	696	107	22	595	32	11	11	42.			
68	020	47	26	79	713	54	29	145	758	103	154	666	108	295	543	204	178	178	43.			
108	592	38	22	134	335	46	27	313	860	112	363	580	127	109	114	38	38	38	44.			
138	920	52	35	160	269	61	40	271	281	101	369	443	138	25	500	10	10	10	45.			
63	538	59	36	70	449	63	36	114	567	103	148	162	134	31	000	29	29	29	46.			
17	283	282	145	125	18	608	211	151	130	21	453	640	183	24	167	945	205	21	913	397	184	100
98	492	43	29	111	788	47	32	213	851	94	256	285	112	514	654	224	77	77	1.			
177	241	248	233	158	782	219	203	184	854	270	169	007	240	144	405	202	75	75	2.			
155	379	152	127	145	705	142	112	166	734	165	160	951	158	20	500	20	20	20	3.			
260	592	57	45	304	868	63	50	517	148	117	626	734	139	1	163	413	253	194	4.			
69	192	54	40	73	318	55	40	118	314	96	138	484	111	192	741	151	151	151	5.			
432	862	68	53	455	561	68	52	681	865	109	792	274	126	1	026	683	162	136	6.			
44	540	47	28	48	669	50	30	94	476	101	113	072	117	205	747	217	129	129	7.			
51	073	45	32	54	490	47	33	103	785	92	120	493	106	242	549	213	200	200	8.			
881	611	274	213	969	344	297	231	919	253	289	1	019	663	321	228	759	71	21	9.			
26	516	71	28	29	505	77	28	39	638	109	47	126	130	20	000	54	54	54	10.			
5	271	601	420	5	841	274	452	5	448	248	6	050	089	491	2	612	110	208	56	11.		
63	335	57	33	97	253	81	56	77	935	70	125	448	113	-	-	-	-	-	12.			
2	166	755	336	1	942	467	289	2	247	985	2	049	355	322	397	938	62	9	13.			
138	043	60	42	176	494	76	55	246	386	110	313	116	138	362	150	157	141	141	14.			
68	144	63	47	77	956	74	55	100	921	92	134	668	126	105	050	98	88	88	15.			
184	039	84	70	221	000	99	85	256	568	119	316	681	145	355	056	162	74	74	16.			
109	292	91	44	115	359	95	45	358	027	292	339	760	277	16	671	14	-	-	17.			
193	710	63	48	249	005	79	62	312	451	101	429	565	138	563	172	184	180	180	18.			
49	950	49	40	58	275	56	45	96	031	97	116	562	116	57	564	57	55	55	19.			
376	947	86	67	372	882	81	61	551	730	130	584	336	134	663	241	151	110	110	20.			
422	190	409	347	644	553	608	542	433	955	429	659	905	643	-	-	-	-	-	21.			
33	813	55	30	38	128	20	11	57	672	94	72	025	118	-	-	-	-	-	22.			
77	257	42	31	80	801	130	94	179	269	101	200	133	110	394	150	215	209	209	23.			
223	196	55	40	289	886	69	52	413	383	106	517	217	129	413	816	102	102	102	24.			
181	733	95	79	178	668	90	73	233	822	121	259	243	135	259	928	136	52	52	25.			
40	074	63	48	28	255	40	25	65	605	107	66	359	105	186	643	294	186	186	26.			
421	275	293	259	322	668	218	180	437	615	302	343	997	237	307	047	214	151	151	27.			
37	020	38	25	40	822	40	27	81	168	85	98	122	101	230	580	234	203	203	28.			
153	719	49	36	156	596	49	35	335	666	107	387	176	124	626	171	199	188	188	29.			
73	009	45	31	79	382	48	33	173	858	108	187	994	116	156	485	97	95	95	30.			
96	837	51	36	117	785	61	46	165	931	90	209	921	112	181	807	95	94	94	31.			
3	465	794	144	3	779	253	152	4	248	321	4	961	268	7	704	453	320	98	98	32.		
35	594	39	29	34	165	39	26	60	010	68	92	777	101	191	252	210	188	188	33.			
94	848	87	26	107	978	96	29	115	418	108	134	713	126	-	-	-	-	-	34.			
232	981	66	46	258	319	71	49	377	724	109	464	394	133	528	619	150	112	112	35.			
141	897	60	45	170	066	68	51	231	511	101	316	390	134	434	552	184	157	157	36.			
45	242	43	31	49	045	44	31	88	892	88	109	610	105	163	976	156	106	106	37.			
17	117	24	9	29	094	40	23	51	724	73	72	362	103	53	120	75	-	-	38.			
52	643	42	28	60	410	46	31	110	957	90	135	900	107	177	760	140	119	119	39.			
113	641	62	45	131	162	71	51	180	084													

Regierungsbezirk Südbaden

Kreis Gemeinde	Gemeindesteuereinnahmen 1961					Realsteuerbesätze 1961			Realsteueraufbringungskraft 1961	
	insgesamt	je Einw.	darunter			Grundsteuer		Gewerbe- steuer	insgesamt	darunter aus Gewerbesteuer
			Grundsteuer		Gewerbesteuer	A	B			
			A	B						
DM					%			je Einwohner DM		
	1	2	3	4	5	6	7	8	9	10
Landkreis Säckingen	14 425 696	219	484 179	1 280 185	12 423 569	180	176	288	207	175
1. Altenschwand	13 093	34	5 728	1 517	5 848	250	245	400	16	1
2. Bergalingen	7 462	29	2 998	616	3 704	200	215	400	16	2
3. Binzgen	36 744	59	7 942	7 666	20 623	200	200	290	43	17
4. Dossenbach	21 488	56	13 899	1 206	5 825	200	200	300	40	2
5. Engelschwand	4 240	26	1 621	349	2 165	200	200	300	14	2
6. Görwihl	65 596	68	8 722	14 438	40 317	200	180	300	63	36
7. Großherrischwand	10 113	60	7 375	324	2 378	220	220	300	52	13
8. Grunholz	10 296	40	2 787	1 685	5 680	190	190	350	23	4
9. Hänner	39 365	66	9 650	3 213	26 130	200	200	330	51	29
10. Harpolingen	14 030	39	3 475	1 478	9 004	200	200	300	19	5
11. Hartschwand	6 357	44	3 819	160	2 378	220	300	300	31	8
12. Hauenstein, Stadt	6 400	41	511	1 079	4 565	180	190	300	21	9
13. Herrisried	35 591	61	11 265	3 496	20 075	180	180	290	49	22
14. Hochsal	23 669	58	8 477	2 894	12 059	200	200	320	40	12
15. Hogschür	11 024	54	2 436	3 904	4 288	200	285	400	29	3
16. Hornberg	14 087	65	9 632	2 609	1 612	300	300	450	38	1
17. Hottingen	163 811	302	4 175	8 069	151 379	200	200	290	282	259
18. Hütten	24 199	99	4 446	1 063	18 510	200	215	300	83	61
19. Ibach	16 561	49	11 933	2 178	2 294	230	250	400	41	5
20. Karsau	1 163 633	456	12 112	70 868	1 079 117	110	140	250	488	436
21. Laufenburg (Baden), Stadt	835 007	250	4 888	99 568	708 157	140	190	290	243	207
22. Luttingen	53 960	77	3 949	7 214	41 792	180	180	300	51	32
23. Minseln	107 320	99	19 164	4 791	81 386	150	170	300	80	52
24. Murg	597 109	224	8 918	65 804	518 755	180	180	300	210	176
25. Niedergebisbach	6 272	36	2 164	1 615	2 302	200	230	490	24	3
26. Niederhof	60 257	64	8 099	14 470	37 112	200	200	320	35	10
27. Niederwihl	17 592	44	4 309	2 329	10 819	200	200	350	26	9
28. Nordschwaben	13 362	54	8 136	1 000	4 006	200	200	300	40	4
29. Oberhof	25 305	53	7 931	4 000	13 134	200	200	345	30	5
30. Oberwihl	51 811	122	4 802	4 300	42 549	200	230	350	91	70
31. Öflingen	856 114	341	7 507	51 602	791 938	120	150	260	377	342
32. Rheinfeldern (Baden), Stadt	4 052 677	277	12 791	381 547	3 585 043	110	180	300	258	225
33. Rickenbach	31 396	58	4 190	4 649	18 983	200	200	350	41	24
34. Rippolingen	13 487	51	5 436	3 320	4 581	200	210	300	35	3
35. Rotzel	25 030	53	9 363	3 062	12 029	200	205	325	35	9
36. Rotzingen	9 970	30	7 291	775	1 844	250	250	300	21	2
37. Rübwhl	23 300	50	2 941	5 598	14 365	200	200	300	47	28
38. Rütte	4 683	35	2 854	-	1 685	200	200	300	22	-
39. Säckingen, Stadt	2 044 862	181	37 997	278 645	1 644 781	170	190	300	164	132
40. Schachen	40 378	72	7 298	8 010	24 652	180	210	310	49	20
41. Schlageten	21 810	87	3 086	3 316	15 219	200	200	350	73	47
42. Schwörstadt	403 020	249	11 056	25 237	361 944	120	150	280	231	197
43. Segeten	6 832	30	2 777	731	3 180	200	210	360	18	3
44. Strittmatt	44 643	131	13 074	3 464	27 733	200	220	300	120	73
45. Todtmoos	266 098	137	30 072	38 664	192 579	200	215	300	123	88
46. Urberg	38 796	128	6 015	3 485	28 776	200	200	350	102	70
47. Wallbach	84 097	120	7 118	10 688	65 022	180	180	295	95	66
48. Wehr, Stadt	2 898 184	391	54 475	113 028	2 711 971	170	140	285	382	350
49. Wehrhalden	20 150	66	12 386	660	6 768	220	220	350	53	16
50. Wilflingen	18 301	56	7 753	1 484	8 884	200	200	400	46	18
51. Willaringen	34 808	59	16 150	4 890	13 344	200	225	400	41	7
52. Wittenschwand	13 344	47	3 997	2 165	7 029	200	245	350	39	19
53. Wolpadingen	17 962	73	13 189	1 262	3 256	220	220	350	62	10
Landkreis Stockach	5 438 698	115	1 249 840	659 957	3 439 842	186	180	285	109	65
1. Aach, Stadt	153 244	120	23 917	21 118	107 340	200	200	300	100	64
2. Altheim	14 616	62	10 338	2 093	2 125	200	200	290	52	2
3. Beuren an der Aach	41 119	79	11 023	4 704	24 825	200	200	290	49	19
4. Bietingen	23 200	87	16 889	1 803	4 492	200	200	290	79	11
5. Bodman	135 076	121	50 732	28 357	54 235	200	200	300	106	35
6. Boll	34 478	83	15 034	4 128	15 202	200	200	295	76	30
7. Buchheim	34 976	58	22 503	4 477	7 582	170	150	290	59	7
8. Eigeltingen	68 721	62	26 772	9 951	31 221	180	180	260	56	20
9. Engelswies	37 176	81	12 792	6 120	18 084	200	200	290	84	43
10. Espasingen	45 666	86	18 820	6 735	19 775	140	100	175	114	39
11. Gallmannsweil	15 925	74	6 199	911	8 695	180	180	270	73	37
12. Glashütte (Baden)	23 435	65	8 738	2 780	11 291	200	214	290	46	15
13. Göggingen	85 430	115	31 425	9 620	44 108	200	200	290	105	51
14. Gutenstein	83 588	160	19 301	6 544	57 377	180	180	290	152	97
15. Hartheim	26 223	51	4 862	2 222	18 887	100	100	200	42	13
16. Hausen im Tal	69 643	134	30 699	8 572	29 858	200	180	290	127	51
17. Heinstetten	43 160	68	11 893	4 904	25 783	216	170	250	52	26
18. Heudorf bei Meßkirch	34 544	108	27 665	2 798	3 889	200	200	290	100	7
19. Heudorf im Hegau	32 061	67	19 093	2 944	9 717	200	180	290	54	9
20. Hindelwangen	48 448	89	23 536	3 279	21 351	200	200	290	70	22
21. Honstetten	31 362	61	21 978	1 668	7 470	180	180	290	51	2
22. Hoppetenzell	29 653	58	9 183	5 087	15 119	200	200	290	39	11
23. Kreenheinstetten	45 166	85	23 823	5 152	15 777	200	200	290	74	20
24. Krumbach	25 688	78	12 164	2 616	10 647	200	200	290	68	23
25. Langenhart	12 177	56	8 906	2 065	1 110	200	200	290	61	5
26. Leibertingen	41 683	69	27 157	4 134	9 933	200	200	290	63	13
27. Liptingen	86 216	86	45 107	10 069	30 313	200	200	290	77	20
28. Ludwigshafen am Bodensee	224 527	143	22 118	21 393	176 798	180	180	275	144	113

Realsteuerkraft						Steuerkraftsumme				Schulden am 31. 12. 1961			Nr. der Gemeinde
1961			1962			1961		1962		insgesamt	je Einwohner	darunter ohne Wirtschaftsunternehmen und ohne Wohnungsbau	
insgesamt	je Einw.	aus Gewerbesteuer	insgesamt	je Einw.	aus Gewerbesteuer	insgesamt	je Einw.	insgesamt	je Einwohner				
DM													
11	12	13	14	15	16	17	18	19	20	21	22	23	
9 810 789	149	127	11 668 992	174	150	11 562 952	178	14 032 979	214	18 601 918	283	187	
11 692	31	15	11 487	29	12	40 010	101	47 747	121	110 910	290	59	1.
5 795	22	9	6 757	25	11	29 445	112	35 463	136	116 795	453	285	2.
35 017	56	41	34 148	54	36	71 704	116	74 664	119	69 698	112	-	3.
15 272	39	11	17 564	46	13	38 362	97	49 061	127	34 781	90	3	4.
2 792	17	7	3 482	20	10	19 121	110	23 074	137	11 242	68	-	5.
64 111	67	46	70 435	70	48	98 918	100	106 708	105	353 735	367	266	6.
6 393	38	13	6 314	33	8	18 653	104	24 833	138	50 730	300	189	7.
8 410	32	17	8 994	35	18	23 638	96	26 856	107	38 890	150	77	8.
27 756	46	28	40 342	67	46	47 362	80	76 988	129	75 157	126	63	9.
9 449	26	15	10 872	30	18	33 453	100	43 023	123	88 109	242	151	10.
3 109	21	8	3 792	25	11	15 764	101	19 537	124	70 864	485	381	11.
5 819	37	22	7 528	47	31	16 839	96	24 494	144	1 825	12	12	12.
29 065	50	30	43 264	74	51	58 794	101	82 135	143	139 520	239	181	13.
17 146	42	23	17 885	44	22	40 184	101	49 907	123	74 100	181	144	14.
4 753	23	11	8 559	40	27	21 480	103	28 241	134	146 991	721	539	15.
6 747	31	6	9 273	44	15	23 945	123	29 058	144	46 720	215	146	16.
80 646	149	129	80 790	149	127	86 417	166	88 618	166	243 500	448	448	17.
7 161	29	13	13 601	58	39	30 231	119	40 361	149	46 710	191	103	18.
17 023	50	10	19 083	57	11	31 749	92	48 178	138	118 166	347	289	19.
781 422	306	271	835 400	330	291	810 501	316	875 737	343	-	-	-	20.
529 294	159	133	624 422	185	157	567 933	174	676 410	206	332 792	100	73	21.
44 336	63	47	50 459	69	52	76 090	107	86 204	120	53 874	77	50	22.
64 099	59	36	69 894	63	38	107 613	100	129 484	119	123 637	114	37	23.
367 318	138	115	424 030	155	130	436 093	166	515 452	194	31 918	12	-	24.
5 375	31	15	8 420	49	30	20 868	121	25 886	149	82 513	477	289	25.
45 967	49	34	41 769	44	27	87 846	96	96 396	103	69 341	73	40	26.
10 445	26	9	17 107	40	22	28 075	69	50 262	125	84 000	211	211	27.
8 587	35	10	9 690	39	11	24 205	100	32 358	134	78 485	316	235	28.
22 034	46	29	20 916	45	25	44 690	90	55 865	115	59 177	124	95	29.
9 141	22	9	19 052	45	31	37 694	91	59 106	146	181 122	428	395	30.
361 618	144	121	804 372	317	292	459 115	188	901 327	367	388 023	155	155	31.
3 493 576	239	217	3 641 422	245	221	3 687 309	253	3 905 759	267	5 370 153	367	341	32.
16 621	31	18	20 602	35	22	63 371	92	81 569	115	234 081	431	241	33.
7 351	28	10	9 220	35	14	21 510	81	31 871	119	64 245	244	101	34.
16 968	36	18	21 789	45	24	43 073	95	57 447	126	56 719	119	37	35.
7 951	24	10	13 182	40	24	33 218	108	44 016	143	77 671	236	86	36.
19 270	41	28	16 044	33	19	48 272	107	49 420	104	164 215	352	332	37.
2 421	18	5	3 455	29	13	12 586	104	12 824	100	30 500	229	229	38.
1 415 728	125	103	1 582 743	135	112	1 581 137	146	1 847 345	168	5 684 852	502	194	39.
37 550	67	47	32 960	58	36	81 027	146	94 364	172	24 050	43	39	40.
13 741	55	39	11 634	43	27	27 335	113	33 849	132	54 739	219	54	41.
397 587	246	223	408 021	246	221	416 027	264	432 050	269	720 684	446	334	42.
4 596	20	8	6 530	30	15	24 025	101	30 075	126	57 886	255	129	43.
24 471	72	38	29 675	87	50	36 767	107	47 801	138	205 011	603	470	44.
200 584	104	75	229 545	117	85	263 561	133	328 066	164	592 716	306	276	45.
28 658	95	67	34 774	115	83	37 783	114	49 459	147	53 123	176	119	46.
44 840	64	44	53 016	74	52	67 386	97	81 811	116	57 700	82	50	47.
1 399 217	189	166	1 444 707	281	257	1 491 180	205	2 268 691	307	1 165 645	157	76	48.
13 574	45	18	15 745	54	22	30 097	107	37 128	134	64 586	212	-	49.
11 393	35	15	9 649	30	7	35 230	102	39 622	117	90 903	281	102	50.
23 125	39	18	22 049	36	13	56 241	94	63 892	110	290 614	491	400	51.
11 918	42	26	7 777	26	9	30 400	111	36 779	132	144 575	511	261	52.
11 857	48	13	14 752	56	19	28 625	108	35 708	136	73 925	299	239	53.
3 911 571	83	55	4 582 647	95	64	5 511 916	120	6 703 164	145	9 596 618	203	124	
112 889	89	67	109 694	82	59	148 956	128	147 321	121	145 000	114	114	1.
8 671	37	10	9 698	41	11	22 119	101	25 986	121	16 000	68	-	2.
24 411	47	28	30 819	59	37	44 489	87	58 890	115	63 000	121	-	3.
17 060	64	24	16 336	63	17	31 390	113	37 036	135	79 000	296	296	4.
100 530	90	47	117 489	99	52	140 712	123	162 617	143	38 713	35	28	5.
24 544	59	31	26 760	68	34	40 350	99	49 356	119	51 810	125	65	6.
27 732	46	17	29 612	50	16	56 771	95	67 322	114	55 879	92	92	7.
70 512	64	29	79 141	70	32	108 930	99	133 307	123	178 488	162	130	8.
21 419	46	20	27 494	57	29	41 956	101	53 660	124	-	-	-	9.
41 752	78	37	42 622	81	34	57 878	107	67 974	128	24 622	46	46	10.
11 454	53	20	15 695	74	36	20 413	100	28 611	140	30 000	140	140	11.
13 146	37	23	12 107	33	17	39 334	112	46 870	132	36 001	100	76	12.
53 361	72	42	71 643	93	61	86 552	120	104 236	142	-	-	-	13.
48 084	92	56	61 635	115	74	53 914	104	76 045	150	37 440	72	57	14.
35 210	68	49	30 308	59	36	54 303	109	53 172	107	18 339	35	-	15.
39 710	76	27	58 393	110	54	58 217	112	81 068	155	141 859	273	260	16.
42 863	67	51	41 168	47	33	67 666	106	73 107	115	48 834	77	77	17.
16 769	53	8	19 285	59	9	31 760	97	39 821	121	108 535	340	340	18.
21 085	44	13	23 932	50	15	48 437	102	56 451	118	47 976	100	100	19.
43 842	81	45	49 497	86	48	73 067	136	73 159	130	117 164	216	176	20.
22 096	43	13	25 850	53	17	46 623	89	58 809	113	41 176	80	35	21.
20 175	40	23	26 054	52	33	50 515	98	67 358	129	-	-	-	22.
30 676	58	25	37 729	73	35	49 395	95	65 506	123	70 625	133	133	23.
15 672	48	23	19 644	63	33	34 775	108	48 911	150	-	-	-	24.
8 525	39	11	8 468	40	6	21 043	99	24 801	115	15 000	68	68	25.
28 839	48	15	33 819	56	17	53 653	93	68 310	116	99 729	165	165	26.
54 599	54	24	69 567	68	34	82 513	82	117 855	117	66 873	67	52	27.
178 356	114	86	261 701	160	130	193 875	143	283 470	215	240 070	153	104	28.

Regierungsbezirk Südbaden

Kreis Gemeinde	Gemeindesteuereinnahmen 1961					Realsteuerhebesätze 1961			Realsteueraufbringungskraft 1961	
	insgesamt	je Einw.	darunter			Grundsteuer		Gewerbe- steuer	insgesamt	darunter aus Gewerbesteuer
			Grundsteuer		Gewerbesteuer	A	B			
			A	B						
DM					%			je Einwohner DM		
	1	2	3	4	5	6	7	8	9	10
29. Mahlsbüren im Hegau	21 718	66	10 882	2 728	7 537	200	200	290	46	5
30. Mahlsbüren im Tal	26 706	67	18 730	1 941	5 663	200	200	290	50	-
31. Mainwangen	22 072	99	17 377	1 311	3 306	180	180	290	100	10
32. Menningen	22 702	58	14 552	1 878	5 864	200	200	290	49	8
33. Meßkirch, Stadt	860 380	228	52 675	95 282	699 321	200	180	290	223	179
34. Mühlhingen	79 761	128	38 563	9 388	30 163	200	185	290	111	34
35. Münchhof	40 125	149	34 392	2 260	3 113	200	200	290	135	4
36. Nenzingen	81 161	82	28 147	12 839	39 685	180	180	290	70	24
37. Orsingen	54 645	81	24 124	7 565	22 409	100	100	140	138	45
38. Raitlaslach	17 170	55	10 677	1 096	5 265	100	55	135	86	7
39. Rast	25 584	71	17 073	2 883	5 448	200	200	290	65	11
40. Reute im Hegau	10 456	51	5 884	827	3 393	200	200	290	38	6
41. Rohrdorf	49 651	68	27 050	5 228	16 919	200	180	290	57	13
42. Rorgenwies	14 254	65	9 542	1 723	2 803	200	200	290	53	3
43. Sauldorf	30 147	48	17 208	2 558	10 035	80	80	150	95	19
44. Schwackenreute	5 952	48	5 468	215	269	200	200	290	46	2
45. Schwandorf	62 142	85	36 598	7 813	16 845	250	250	300	62	14
46. Schwenningen	99 704	88	24 786	10 135	63 891	200	180	290	83	50
47. Sentenhart	28 419	93	10 344	2 257	15 746	200	200	290	83	43
48. Stähringen	52 746	78	26 475	5 717	20 123	200	200	290	65	19
49. Steißlingen	187 582	95	43 768	16 535	124 447	200	200	290	71	40
50. Stetten am kalten Markt	250 656	75	19 778	24 910	196 432	200	180	290	69	54
51. Stockach, Stadt	1 258 089	211	42 086	168 352	1 013 809	200	180	290	218	177
52. Volkertshausen	193 943	135	13 844	34 707	143 955	200	200	290	125	89
53. Wahlwies	95 759	86	33 273	15 309	46 117	180	180	315	76	28
54. Wasser	43 271	99	27 192	2 980	12 769	200	200	290	89	22
55. Wiechs	10 690	67	8 069	558	1 793	200	200	290	54	2
56. Wintersbüren	47 128	89	27 174	2 760	16 080	200	200	290	71	16
57. Worndorf	35 079	72	19 204	2 828	12 891	200	160	290	58	13
58. Zizenhausen	126 051	93	4 127	21 614	98 848	200	180	250	80	57
59. Zoznegg	37 754	56	18 111	7 516	11 899	200	200	290	43	5
Landkreis Überlingen	7 774 103	132	1 528 320	1 009 214	4 886 186	200	189	295	119	74
1. Aach-Linz	90 870	112	31 343	6 240	52 810	230	200	290	99	58
2. Adelsreute	18 098	120	16 370	537	996	180	180	300	122	2
3. Ahausen	46 688	103	27 502	3 118	15 598	200	200	300	85	20
4. Altheim	46 813	79	26 618	3 043	16 209	200	200	290	56	7
5. Baitenhausen	26 038	150	20 521	950	4 399	190	210	300	142	18
6. Bambergen	23 304	104	11 304	1 001	10 777	200	190	300	85	32
7. Bermatingen	125 352	94	34 381	17 057	72 272	200	200	290	72	34
8. Beuren	33 354	50	20 351	2 869	9 555	200	200	300	41	8
9. Billafingen	29 208	81	18 760	2 216	7 938	210	210	290	62	6
10. Bonndorf	45 862	130	30 061	2 514	12 897	180	180	290	131	33
11. Buggensegel	16 551	79	13 815	654	1 797	230	230	300	60	3
12. Burgweiler	61 825	83	35 990	4 163	21 090	180	180	290	83	25
13. Daisendorf	37 082	123	10 805	4 250	21 751	200	200	290	107	57
14. Deggenhausen	50 760	101	14 155	6 534	29 622	180	180	290	96	50
15. Deisendorf	38 013	121	10 561	2 474	24 679	200	200	290	100	59
16. Denkingen	46 695	87	28 828	3 086	14 411	200	180	290	78	20
17. Frickingen	140 591	141	45 078	13 185	81 565	200	180	290	128	69
18. Grasbeuren	18 635	118	10 537	900	6 976	190	190	290	114	41
19. Großschönach	49 184	84	28 797	2 645	17 206	240	240	300	66	23
20. Großstadelhofen	27 742	88	22 765	550	4 105	180	180	290	91	12
21. Hagnau	98 937	96	16 561	25 932	54 929	190	190	260	93	48
22. Hattenweiler	33 691	79	24 193	996	8 209	220	220	310	69	17
23. Heiligenberg	81 720	80	25 617	21 801	32 017	190	190	270	79	29
24. Herdwangen	74 065	97	54 385	5 991	12 979	220	220	300	79	10
25. Hödingen	15 665	32	9 810	3 620	1 925	220	220	300	28	3
26. Hohenbodman *	19 012	98	15 099	600	2 977	200	200	300	91	14
27. Homberg	38 386	59	31 429	1 506	4 370	200	200	300	53	5
28. Illmensee	25 572	66	17 631	2 787	4 920	240	240	300	54	11
29. Illwangen	23 485	57	18 370	1 055	3 778	200	200	350	47	2
30. Immenstaad	386 313	202	16 903	54 869	311 136	230	180	290	193	151
31. Ittendorf	55 093	115	47 932	2 450	4 058	180	180	290	116	3
32. Kippenhausen	24 472	108	20 420	1 183	2 401	250	250	375	78	5
33. Klufftern	98 223	80	26 009	11 417	58 975	200	200	290	57	27
34. Leustetten	22 846	85	13 575	2 220	6 861	240	240	290	62	14
35. Lippertsreute *	51 036	108	26 010	4 203	20 475	200	200	290	93	31
36. Markdorf, Stadt	541 118	114	38 906	80 776	413 686	185	185	290	101	73
37. Meersburg, Stadt	990 550	300	34 507	122 349	699 751	210	220	300	244	197
38. Mimmenhausen	260 062	213	16 809	16 950	224 647	200	200	300	205	177
39. Mittelstenweiler	12 118	60	9 430	741	1 751	200	200	300	50	2
40. Mühlhofen	93 782	89	20 911	11 699	59 053	180	180	290	65	31
41. Nesselwangen	21 722	79	12 357	1 090	7 864	180	180	290	73	21
42. Neufnach	83 314	78	34 408	12 374	35 492	200	200	300	61	18
43. Nußdorf	60 929	83	3 900	15 165	40 928	180	180	290	68	37
44. Oberstenweiler	8 199	57	7 715	90	244	220	220	300	49	2
45. Oberhüdingen	154 504	122	21 850	21 514	109 925	200	200	300	111	76
46. Owingen	98 220	110	47 090	9 264	41 518	220	220	300	82	27
47. Pfullendorf, Stadt	689 940	145	64 021	63 138	545 619	200	180	290	137	109
48. Raderach	12 277	80	6 609	862	4 716	200	200	280	66	18
49. Rickenbach	12 909	64	9 396	692	2 603	220	220	300	49	5
50. Riedheim	71 008	77	39 916	5 751	24 831	200	190	290	61	12
51. Roggenbeuren	11 914	85	9 615	636	1 408	210	210	300	76	9
52. Ruschweiler	28 724	81	24 075	520	3 859	240	240	300	63	7
53. Salem	117 987	122	48 393	25 827	40 802	180	180	290	124	39
54. Sipplingen	70 598	55	11 702	13 798	44 020	200	180	290	49	27

* Vergleich mit 1950 wegen Gebietsänderung gestört.

Realsteuerkraft						Steuerkraftsumme				Schulden am 31. 12. 1961			Nr. der Gemeinde									
1961			1962			1961		1962		insgesamt	je Einwohner	darunter ohne Wirtschaftsunternehmen und ohne Wohnungsbau										
insgesamt	je Einw.	darunter aus Gewerbesteuer	insgesamt	je Einw.	darunter aus Gewerbesteuer	insgesamt	je Einw.	insgesamt	je Einw.													
DM																						
11	12	13	14	15	16	17	18	19	20	21	22	23										
15	552	47	19	17	561	54	22	35	810	100	45	454	129	26	808	81	47	29.				
18	715	47	14	23	216	58	21	39	130	94	56	431	137	3	000	8	8	30.				
15	662	71	18	17	390	78	19	23	676	104	29	346	130	-	-	-	-	31.				
17	814	46	12	20	323	53	15	41	532	106	49	247	128	134	500	346	167	32.				
525	290	139	112	638	597	161	132	590	284	161	697	047	187	1	145	340	304	242	33.			
38	137	61	23	42	736	69	26	60	305	99	72	440	116	88	336	142	93	34.				
25	373	94	12	29	415	105	12	33	008	117	38	624	141	25	200	93	93	35.				
61	506	62	37	61	425	63	34	90	959	93	103	240	106	11	470	12	-	36.				
57	520	85	37	62	119	88	36	75	574	108	92	370	128	85	165	126	24	37.				
19	668	63	23	21	796	71	25	34	738	102	43	648	130	-	-	-	-	38.				
16	239	45	15	17	517	51	14	36	517	99	43	087	117	69	440	194	194	39.				
7	366	36	15	7	729	39	15	19	457	102	23	878	126	32	205	156	151	40.				
34	328	47	16	38	127	51	16	72	890	98	82	123	110	71	206	98	89	41.				
8	850	40	11	10	070	45	12	24	386	112	27	712	128	3	600	16	16	42.				
35	355	56	17	4	223	68	24	65	181	96	79	394	119	-	-	-	-	43.				
3	821	31	2	4	227	34	2	12	507	102	14	598	117	-	-	-	-	44.				
36	161	50	16	41	202	56	18	74	034	99	87	804	120	40	000	55	55	45.				
92	516	82	63	100	025	83	62	124	082	111	137	495	122	137	616	122	104	46.				
13	751	45	14	20	718	66	31	32	880	113	43	003	144	66	850	220	125	47.				
35	245	52	21	39	511	60	22	62	442	93	78	852	116	119	295	176	139	48.				
120	778	61	38	152	796	74	49	217	732	110	267	899	136	160	598	81	6	49.				
163	144	49	34	202	518	55	39	272	232	101	409	141	141	718	290	216	108	50.				
974	201	164	138	1	161	256	201	171	353	191	1	253	222	3	792	272	637	299	51.			
171	855	120	102	165	663	114	94	1	053	081	145	186	127	437	088	305	292	52.				
65	122	58	31	64	367	57	27	115	962	95	150	835	123	86	000	77	19	53.				
28	753	66	20	32	028	73	21	43	159	99	53	066	119	-	-	-	-	54.				
7	297	46	11	7	651	49	9	15	225	106	18	252	109	48	289	302	83	55.				
28	996	55	17	31	729	60	17	51	615	100	66	206	131	61	000	115	115	56.				
23	033	47	19	24	858	51	19	47	789	97	55	199	113	121	699	249	192	57.				
89	950	66	51	97	994	71	55	124	511	90	151	529	111	261	694	193	56	58.				
25	591	38	15	29	900	44	17	56	276	84	74	325	112	77	524	114	-	59.				
5	270	143	90	57	6	157	233	101	66	7	148	813	124	8	733	395	150	11	755	816	200	118
77	575	95	63	71	684	89	52	98	012	122	99	426	124	113	800	140	107	1.				
13	769	91	10	14	437	93	3	20	544	100	26	924	123	23	552	156	122	2.				
25	932	57	17	29	802	64	20	42	711	94	56	112	118	55	330	122	121	3.				
73	858	125	87	39	236	67	24	99	674	174	68	995	125	69	428	117	-	4.				
16	033	92	24	17	392	99	22	21	334	124	21	676	127	-	-	-	-	5.				
15	215	68	23	18	575	85	33	24	570	110	32	870	147	33	160	148	111	6.				
90	838	68	44	92	047	62	37	132	284	101	172	387	125	344	939	258	187	7.				
23	787	36	10	27	224	39	11	55	621	86	70	369	106	25	188	38	38	8.				
19	216	53	15	20	926	58	15	41	032	111	45	153	123	75	471	210	79	9.				
35	206	99	46	34	486	91	35	47	144	134	51	641	155	18	579	52	-	10.				
9	031	43	6	10	436	53	7	24	840	113	30	204	139	68	188	325	115	11.				
46	946	63	16	51	165	67	19	71	272	97	84	775	115	18	752	25	25	12.				
14	903	49	22	18	856	65	31	35	696	115	44	516	148	109	400	362	93	13.				
31	027	62	35	37	211	73	42	52	039	103	67	790	133	-	-	-	-	14.				
23	380	74	48	39	754	122	93	32	589	102	53	665	168	87	488	279	-	15.				
40	091	74	24	44	874	84	27	57	626	109	67	935	128	-	-	-	-	16.				
69	959	70	35	96	871	95	55	106	198	98	149	700	140	15	108	15	-	17.				
12	118	77	29	16	433	99	48	18	918	123	23	720	158	18	000	114	114	18.				
23	033	39	9	37	326	66	30	59	049	106	77	984	138	164	684	281	73	19.				
16	805	53	7	20	696	68	14	30	680	92	42	769	137	12	000	38	38	20.				
90	756	88	53	97	556	89	52	110	867	108	140	799	148	63	750	62	25	21.				
22	356	53	14	25	233	59	15	42	356	108	47	509	123	103	789	245	140	22.				
64	606	63	21	72	187	71	23	96	139	93	118	494	189	12	000	12	12	23.				
47	642	62	15	51	745	66	14	74	662	101	84	312	113	43	300	57	57	24.				
12	114	24	9	12	040	23	6	54	915	106	58	899	108	25	289	51	10	25.				
11	532	59	2	14	493	72	9	19	896	103	25	842	134	48	000	246	246	26.				
26	802	41	6	30	739	48	7	61	592	97	70	795	113	47	920	74	74	27.				
17	282	45	9	16	342	42	2	36	589	96	40	709	107	137	466	356	319	28.				
18	180	44	6	20	413	49	6	45	683	110	55	268	132	20	167	49	49	29.				
219	252	115	83	254	154	125	90	262	743	130	336	006	169	13	650	7	7	30.				
38	743	81	6	44	366	91	8	48	410	98	59	466	121	-	-	-	-	31.				
11	425	50	9	12	232	55	7	21	229	103	24	434	115	49	198	217	56	32.				
61	085	50	27	72	915	56	32	114	314	94	141	326	114	115	682	94	94	33.				
13	956	52	17	15	690	56	18	26	843	93	37	688	127	108	313	403	204	34.				
29	567	62	23	32	257	67	23	48	554	104	61	149	128	138	800	293	91	35.				
410	503	86	66	476	322	97	74	563	734	129	695	419	156	1	629	066	343	328	36.			
511	611	155	120	662	417	187	152	569	374	170	714	860	222	1	736	073	526	217	37.			
76	724	63	44	174	099	136	114	120	922	100	228	534	186	243	931	200	145	38.				
8	162	40	7	9	252	44	8	23	690	123	25	710	139	20	240	100	100	39.				
55	541	53	29	76	671	70	45	94	773	93	132	422	127	26	528	25	25	40.				
23	651	86	44	20	648	77	28	45	404	157	35	742	125	49	233	180	34	41.				
68	014	63	34	60	768	55	22	117	725	116	105	747	102	197	511	184	115	42.				
44	673	61	38	46	296	60	37	77	094	109	85	787	119	135	579	186	134	43.				
5	778	40	2	6	494	46	2	15	936	103	19	976	130	59	155	411	243	44.				
101	957	80	54	115	430	88	59	135	320	111	160	843	129	188	425	149	141	45.				
79	087	88	46	83	398	86	42	108	083	120	121	487	137	219	274	244	244	46.				
376	631	79	55	595	699	118	93	500	979	124	822	643	185	1	449	930	304	210	47.			
7	556	49	14	10	549	69	29	15	497	118	19	878	158	1	000	7	7	48.				
7	407	37	9	7	949	40	8	21	847	108	27	264	142	13	500	67	67	49.				
44	287	48	13	54	993	59	20	75	196													

Regierungsbezirk Südbaden

Kreis Gemeinde	Gemeindesteuereinnahmen 1961					Realsteuerhebesätze 1961			Realsteueraufbringungskraft 1961	
	insgesamt	je Einw.	darunter			Grundsteuer		Gewerbesteuer	insgesamt	darunter aus Gewerbesteuer
			Grundsteuer		Gewerbesteuer	A	B			
			A	B						
DM					%			je Einwohner DM		
	1	2	3	4	5	6	7	8	9	10
55. Stetten	27 611	72	16 407	2 552	8 362	220	220	290	56	12
56. Taisersdorf	6 885	33	5 467	619	650	250	200	375	25	2
57. Tüfingen	37 866	163	33 112	863	3 669	200	200	300	143	3
58. Überlingen, Stadt	2 006 996	191	35 093	336 506	1 485 733	180	180	300	182	139
59. Untersiggingen	24 760	55	15 349	2 327	6 832	200	200	300	49	11
60. Unteruhldingen	98 076	112	2 767	29 365	64 932	200	200	300	100	61
61. Urnau	21 327	76	13 708	1 700	5 423	200	200	300	71	16
62. Wangen	12 012	77	5 527	1 982	4 487	180	180	290	85	32
63. Weildorf	43 142	98	23 008	3 494	16 115	200	200	290	86	28
64. Wintersulgen	59 275	68	42 469	3 955	12 023	180	180	290	66	8
65. Wittenhofen	56 223	76	35 678	3 139	16 379	200	200	290	65	15
66. Zell am Andelsbach	18 874	96	15 639	860	2 201	210	190	290	84	6
Landkreis Villingen	16 134 951	194	690 534	1 555 804	13 621 049	179	181	298	180	148
1. Brigach	47 704	88	11 367	6 215	29 373	200	200	290	64	32
2. Buchenberg	47 795	53	23 314	4 787	19 224	180	180	290	42	8
3. Burgberg	30 078	67	7 284	4 205	18 163	200	200	290	39	13
4. Dauchingen	93 215	79	24 245	8 529	59 940	180	180	290	53	22
5. Dürrenheim, Bad	617 043	178	22 898	129 347	451 115	180	190	290	163	113
6. Erdmannsweiler	26 500	58	7 067	4 019	15 016	220	220	300	27	5
7. Fischbach	58 786	101	26 571	4 849	26 701	220	220	300	76	28
8. Gremmelsbach	37 317	60	10 537	5 512	20 715	180	180	290	44	15
9. Herzogenweiler	20 151	185	18 700	-	1 385	200	200	290	164	-
10. Kappel	30 514	72	13 686	2 183	14 055	200	200	290	48	11
11. Kirchdorf	21 972	48	7 108	2 765	11 997	200	200	290	27	4
12. Klengen	81 329	84	16 507	7 631	56 627	200	180	290	66	40
13. Königsfeld im Schwarzwald	245 593	115	7 954	58 543	173 559	200	180	290	107	71
14. Langenschiltach	41 776	65	13 147	3 286	24 960	200	200	300	42	16
15. Marbach	94 641	124	13 463	8 220	72 466	180	180	290	99	68
16. Mönchweiler	248 910	134	21 211	18 499	207 778	180	180	290	108	84
17. Neuhausen	38 055	60	18 146	1 785	17 550	180	180	290	39	6
18. Niedereschach	169 729	137	26 129	16 468	126 093	180	180	290	143	104
19. Nußbach	99 475	83	15 114	12 983	70 310	200	180	290	64	39
20. Obereschach	59 896	70	32 557	5 151	21 600	200	180	290	51	5
21. Oberkirnach	20 470	75	14 979	955	4 344	180	180	290	64	1
22. Peterzell	117 935	132	9 087	16 875	91 673	180	180	290	118	84
23. Pfaffenweiler	49 472	61	16 595	3 696	28 282	200	200	300	38	12
24. Rietheim	17 129	46	11 272	1 137	4 618	180	180	290	52	1
25. Rohrhardsberg	22 415	125	17 451	47	4 734	200	200	290	97	4
26. St. Georgen im Schwarzwald, Stadt	3 140 205	287	21 206	190 820	2 910 064	160	160	300	276	250
27. Schabenhäuser	18 464	57	9 506	819	7 637	220	220	290	31	1
28. Schönwald im Schwarz- wald	203 228	109	26 640	32 244	140 604	180	180	290	101	65
29. Schonach im Schwarz- wald	684 790	167	25 836	73 133	574 757	180	180	300	156	127
30. Stockburg	10 844	75	7 867	2 884	2 155	180	180	290	70	3
31. Tennenbronn	625 276	188	26 039	36 806	557 361	180	180	290	169	147
32. Triberg im Schwarzwald, Stadt	1 408 389	235	6 962	205 561	1 138 061	200	200	300	213	174
33. Überauchen	40 397	97	25 465	3 478	11 264	180	180	290	84	9
34. Unterkirnach	133 046	103	17 164	10 248	104 198	180	180	290	92	68
35. Villingen im Schwarz- wald, Stadt	7 467 423	234	88 802	670 025	6 571 460	150	180	300	223	194
36. Weiler	20 761	52	10 429	1 190	8 884	200	200	290	36	8
37. Weilersbach	44 228	70	18 229	3 109	22 326	180	180	290	45	8
Landkreis Waldshut	9 403 760	144	903 577	1 152 032	7 163 936	205	195	279	138	106
1. Aichen	173 641	478	6 736	9 244	157 493	180	200	290	456	409
2. Albbbruck	1 218 458	493	7 286	65 580	1 136 967	92	125	220	618	565
3. Altenburg	68 019	82	10 809	12 634	43 921	200	200	340	67	38
4. Amrigschwand	21 596	51	17 260	2 525	1 091	300	300	300	32	2
5. Baltersweil	14 205	47	10 383	1 733	1 953	200	200	300	43	3
6. Bannholz	26 547	76	9 673	4 116	12 529	300	300	300	62	31
7. Bechtersbohl	7 097	32	3 272	1 002	2 655	180	180	380	29	8
8. Berau	90 516	163	19 350	3 495	67 323	160	200	250	178	129
9. Bergöschingen	9 898	54	8 847	601	63	200	200	300	50	0
10. Berwangen	7 854	50	6 889	744	77	250	250	300	38	0
11. Bettmarlingen	23 048	51	16 528	2 813	3 545	250	250	330	37	3
12. Biterbronn	9 982	41	6 431	1 629	1 679	200	400	400	32	3
13. Birkendorf	23 460	40	8 920	1 722	12 482	180	200	300	39	19
14. Birkingen	15 373	48	8 957	499	5 845	200	250	300	38	10
15. Birndorf	18 854	42	11 343	1 843	5 497	250	250	350	26	3
16. Blumegg	15 234	57	12 817	1 206	919	200	245	300	51	1
17. Breitenfeld	4 399	29	2 804	595	955	200	200	300	23	1
18. Brenden	24 731	125	11 164	3 192	10 375	180	180	290	128	48
19. Buch	105 179	166	12 554	6 941	85 372	240	240	290	149	124
20. Bühl	12 555	38	6 219	946	5 100	200	200	300	28	6
21. Dangstetten	34 950	55	12 683	4 844	17 092	200	200	300	43	15
22. Degernau	32 386	92	6 175	3 126	23 055	200	180	290	78	50
23. Dettighofen	31 105	66	11 810	1 621	17 284	200	200	350	52	24
24. Detzeln	20 065	82	10 074	2 571	7 324	300	300	330	52	18
25. Dillendorf	14 315	42	9 175	309	4 756	180	180	290	37	7
26. Dogern	205 431	145	18 831	21 425	163 883	200	200	300	121	91
27. Eberfingen	16 639	46	10 191	1 258	4 995	200	200	300	34	3
28. Erzingen	240 837	105	20 059	42 619	175 353	180	190	290	103	72

Realsteuerekraft						Steuerkraftsumme				Schulden am 31. 12. 1961			Nr. der Gemeinde										
1961			1962			1961		1962		insgesamt	je Einwohner	darunter ohne Wirtschaftsunternehmen und ohne Wohnungsbau											
insgesamt	je Einw.	darunter aus Gewerbesteuer	insgesamt	je Einw.	darunter aus Gewerbesteuer	insgesamt	je Einw.	insgesamt	je Einw.														
DM																							
11	12	13	14	15	16	17	18	19	20	21	22	23											
17	934	47	12	19	367	46	11	38	716	100	47	785	124	47	212	123	-	55.					
4	042	19	2	4	478	20	2	20	152	97	24	343	115	33	500	160	124	56.					
23	039	99	8	26	113	107	9	28	356	124	32	619	135	99	124	427	125	57.					
1	610	427	153	122	1	702	973	155	122	1	739	445	168	1	899	024	182	58.					
24	499	55	20	28	909	59	23	47	678	113	58	256	134	32	675	73	32	59.					
63	550	73	43	79	270	85	54	88	257	111	112	279	134	210	550	241	196	60.					
14	084	50	10	18	052	60	18	30	247	108	38	910	140	-	-	-	-	61.					
11	405	73	38	12	025	75	37	16	174	104	21	166	137	12	800	82	77	62.					
26	690	60	24	35	994	80	40	41	303	99	51	647	123	111	798	253	81	63.					
39	067	45	8	45	278	50	10	77	495	87	91	683	102	2	398	3	-	64.					
40	952	55	16	48	966	66	22	70	654	93	92	211	124	26	000	35	35	65.					
12	096	62	9	13	661	68	9	22	790	115	26	250	138	32	875	168	168	66.					
14	858	498	178	156	13	505	815	157	133	16	600	288	202	15	924	469	193	26	893	106	323	184	
31	828	59	38	36	634	64	41	50	510	90	60	823	107	33	418	62	62	1.					
44	461	50	20	50	818	53	22	89	065	92	108	884	110	240	516	269	93	2.					
18	870	42	21	20	252	47	23	45	379	99	54	632	109	75	292	168	28	3.					
64	656	55	35	80	601	68	44	103	370	91	134	880	120	187	983	160	120	4.					
368	667	106	78	427	362	116	85	457	257	137	555	790	164	1	249	006	360	345	5.				
17	672	39	25	18	365	38	23	49	161	111	56	432	129	131	482	287	145	6.					
34	364	59	28	42	414	71	36	53	485	93	75	138	133	128	692	220	73	7.					
41	749	67	49	44	018	71	51	64	655	104	82	865	132	44	257	71	19	8.					
14	185	130	8	16	212	145	10	15	346	152	17	729	174	9	359	86	86	9.					
20	423	48	20	23	109	53	21	35	888	92	45	072	114	126	798	300	221	10.					
17	293	38	24	19	475	43	27	49	107	119	55	246	131	25	443	56	56	11.					
39	467	41	21	61	656	61	40	77	167	83	95	108	99	60	292	62	44	12.					
143	726	67	44	168	929	81	54	260	202	123	316	620	151	281	279	132	21	13.					
31	104	49	31	34	479	53	34	61	759	98	74	001	114	106	643	167	167	14.					
64	006	84	65	79	785	94	76	78	962	108	105	073	141	10	594	14	-	15.					
147	899	79	61	182	076	94	73	172	584	98	223	578	124	452	605	243	147	16.					
34	804	54	25	35	324	54	21	61	128	102	72	544	116	35	457	55	34	17.					
173	690	141	115	165	186	129	101	187	614	152	183	906	147	71	613	58	8	18.					
63	436	53	35	76	646	61	42	104	205	88	146	325	123	117	649	98	70	19.					
41	464	48	23	42	195	48	20	79	113	92	93	521	108	46	058	54	41	20.					
14	773	54	12	16	423	61	13	29	420	107	36	564	136	-	-	-	-	21.					
95	543	107	85	97	767	106	82	114	200	128	110	555	122	131	222	147	17	22.					
42	384	52	32	45	715	56	33	78	771	102	90	865	119	-	-	-	-	23.					
14	596	40	13	16	698	46	14	31	534	88	40	311	115	-	-	-	-	24.					
17	148	95	23	19	851	111	28	22	459	121	28	259	166	15	000	83	83	25.					
2	704	864	247	229	2	360	916	214	194	2	835	044	271	2	534	855	234	5	732	025	523	393	26.
11	886	37	19	12	924	42	20	34	134	113	39	125	131	50	040	155	57	27.					
178	003	96	70	178	354	91	64	236	649	125	253	037	137	207	617	112	74	28.					
486	565	119	99	456	280	109	87	536	898	132	584	453	143	1	062	844	260	192	29.				
7	187	50	10	7	980	55	11	17	204	126	18	718	132	-	-	-	-	30.					
507	768	153	138	591	683	175	159	547	509	169	643	807	198	183	100	55	38	31.					
1	055	717	176	977	440	162	132	1	133	968	191	1	077	805	184	2	982	512	428	133	32.		
31	872	76	37	33	837	82	37	43	293	108	51	879	130	136	335	397	103	33.					
111	599	87	70	101	429	71	54	138	615	103	162	293	118	107	444	83	19	34.					
8	121	195	255	233	6	914	645	208	184	8	612	565	272	7	579	015	238	12	674	982	397	209	35.
15	303	38	18	16	672	39	18	36	898	98	48	577	129	62	996	157	91	36.					
28	331	45	23	31	665	50	25	54	870	89	66	184	106	112	553	179	42	37.					
7	303	772	112	89	8	454	285	128	103	9	659	570	148	11	770	792	180	15	040	120	230	144	
181	253	499	458	194	145	532	486	185	511	515	199	697	553	-	-	-	-	1.					
1	150	265	465	1	589	645	609	1	178	440	1	627	115	736	057	298	122	2.					
56	394	68	53	54	911	66	50	98	563	118	97	530	114	240	405	289	115	3.					
15	440	36	4	16	489	37	2	41	403	96	51	037	118	77	379	182	126	4.					
9	328	31	7	9	734	34	6	30	055	104	31	909	107	109	272	363	228	5.					
20	074	58	34	22	399	63	37	40	263	114	45	367	128	55	164	159	29	6.					
4	808	22	9	5	290	24	9	27	247	122	33	400	153	2	856	13	-	7.					
213	579	384	353	180	603	330	294	220	054	378	189	204	331	43	801	79	13	8.					
5	962	33	0	6	726	34	0	20	716	106	22	365	121	22	663	124	95	9.					
3	918	25	1	4	618	30	2	12	147	84	17	390	114	35	845	227	182	10.					
14	343	32	7	15	034	34	6	49	847	107	54	581	119	126	517	282	244	11.					
4	946	20	3	5	220	20	2	24	525	102	30	737	128	54	038	222	165	12.					
31	488	54	31	35	269	61	35	57	235	98	67	822	118	35	715	61	17	13.					
9	174	28	11	10	979	34	15	35	853	112	42	522	133	77	733	241	50	14.					
11	497	26	11	13	092	29	12	48	038	107	56	408	126	40	784	92	36	15.					
7	481	28	2	8	223	31	1	22	575	89	27	447	110	87	400	327	327	16.					
6	354	42	13	5	785	42	7	15	856	102	18	645	119	45	506	299	197	17.					
61	172	309	264	66	687	339	286	63	424	303	69	660	340	18	000	91	91	18.					
80	156	127	108	110	721	175	154	89	794	135	120	673	186	284	448	479	262	19.					
9	066	28	7	9	515	28	6	33	699	110	40	212	131	35	204	107	88	20.					
25	120	39	21	31	003	47	27	59	658	94	83	099	132	38	914	61	-	21.					
32	396	92	73	28	331	70	52	44	383	128	47	631	133	62	376	177	-	22.					
23	149	49	24	26	107	54	26	43	025	97	51	541	114	43	940	93	43	23.					
9	264	38	16	10	663	45	20	23	857	99	31	677	131	127	694	523	501	24.					
9	780	28	9	11	130	32	10	29	721	91	37	264	114	101	300	294	294	25.					
206	232	145	124	210	092	145	122	222	513	159	231	330	160	390	804	275	189	26.					
15	326	42	20	13	671	37	12	38	077	96	39	204	102	96	036	266	224	27.					
160	184	70	47	172	287	73	48	217	884	97	314	978	139	783	104	341	130	28.					

Regierungsbezirk Südbaden

Kreis Gemeinde	Gemeindesteuererinnahmen 1961					Realsteuerbesitze 1961			Realsteueraufbringungskraft 1961	
	insgesamt	je Einw.	darunter			Grundsteuer		Gewerbe- steuer	insgesamt	darunter aus Gewerbesteuer
			Grundsteuer		Gewerbesteuer	A	B			
			A	B						
DM					%			je Einwohner DM		
	1	2	3	4	5	6	7	8	9	10
29. Eschbach	89 559	276	5 255	944	83 240	210	210	370	198	180
30. Geißlingen	30 344	47	18 496	2 055	8 811	200	200	300	34	3
31. Grießen	207 812	129	19 222	19 014	168 312	180	180	300	123	96
32. Grimmelshofen	21 850	55	8 390	2 497	10 945	250	250	290	50	24
33. Gurtweil	110 240	107	9 309	16 335	84 224	200	200	300	91	65
34. Höchenschwand	145 054	192	6 482	22 739	110 254	200	200	295	173	131
35. Hohentengen	65 714	58	25 536	17 245	21 064	180	180	300	58	16
36. Horheim	94 225	106	11 014	11 024	71 535	200	200	290	91	66
37. Hürllingen	21 530	98	16 898	1 402	3 058	350	350	400	55	9
38. Immeneich	9 563	56	3 235	1 267	4 761	200	215	360	47	21
39. Indlekofen	25 104	92	6 324	1 009	17 681	350	430	350	63	47
40. Jestetten	212 412	94	36 359	43 524	128 797	180	180	275	100	60
41. Kadelburg	77 405	66	14 374	13 623	48 212	200	200	300	48	22
42. Krenkingen	11 039	40	6 213	632	4 012	200	281	300	33	10
43. Kufnach	4 614	33	2 951	602	927	250	250	385	25	1
44. Lausheim	15 384	58	13 727	1 093	544	300	300	300	38	2
45. Lembach	6 271	33	4 550	414	1 197	200	205	300	31	6
46. Lienheim	26 569	46	12 253	3 331	10 341	220	200	300	38	12
47. Lottstetten	85 164	65	20 518	11 460	50 815	180	180	300	60	33
48. Mauchen	19 388	42	12 124	1 613	5 423	140	183	170	42	3
49. Mettenberg	23 615	109	22 362	706	6 439	300	300	315	70	2
50. Nögenschwiel	26 296	73	17 939	1 969	6 217	300	300	400	43	7
51. Oberalpfen	15 276	53	7 350	2 018	5 647	200	292	300	41	11
52. Obereggingen	11 492	39	6 044	1 049	4 249	200	200	290	25	1
53. Oberlauchringen	79 186	55	15 752	15 730	46 366	200	200	290	42	19
54. Obermettingen	10 424	50	8 004	755	1 527	180	200	300	51	5
55. Oberwangen	6 665	36	4 617	472	1 384	200	200	300	30	3
56. Oftringen	15 398	50	3 511	2 956	8 585	200	200	290	34	13
57. Rechberg	12 315	44	6 947	598	4 716	200	225	300	28	2
58. Reckingen	39 241	137	2 747	1 930	34 524	180	180	290	126	108
59. Remetschwiel	47 420	132	13 716	5 951	27 471	300	300	300	100	63
60. Rheinheim	77 669	136	6 543	10 206	60 582	180	190	300	119	86
61. Riedern am Sand	11 114	41	4 614	1 942	4 168	200	200	300	30	6
62. Riedern am Wald	22 682	60	9 750	1 943	10 815	180	180	300	57	23
63. Schwaningen	20 990	64	9 785	2 734	8 009	200	220	300	59	20
64. Schwerzen	30 447	51	12 486	1 340	16 112	200	200	300	30	7
65. Staufien	3 223	28	2 285	433	505	200	310	310	25	4
66. Stetten	16 420	43	10 311	1 553	4 352	200	200	300	38	8
67. Stühlingen, Stadt	192 290	110	25 572	32 785	123 840	200	190	300	98	62
68. Tiefenhäusern	10 886	31	8 427	1 453	666	300	300	450	19	1
69. Tiengen (Oberrhein), Stadt	1 198 321	175	14 076	154 428	981 165	180	200	300	153	125
70. Uhlingen	45 606	63	14 687	9 443	21 041	180	180	290	63	25
71. Unteralpfen	30 264	51	14 818	6 740	8 250	250	290	370	31	6
72. Untereggingen	85 956	117	12 132	8 083	65 361	180	180	280	127	96
73. Unterlauchringen	278 740	108	2 998	67 677	195 790	180	200	290	108	79
74. Untermettingen	32 408	48	21 700	3 106	7 321	260	300	300	31	4
75. Unterwangen	4 799	31	4 566	133	16	180	200	300	32	0
76. Waldkirch	49 881	111	20 382	5 660	23 530	300	300	400	60	28
77. Waldshut, Stadt	2 189 319	201	12 534	393 943	1 718 304	180	210	290	199	160
78. Weilheim	138 551	236	11 005	3 339	124 047	200	200	290	210	185
79. Weisweil	10 028	36	6 526	1 399	1 989	180	200	300	31	1
80. Weizen	60 002	99	11 446	7 778	40 018	180	211	300	84	51
81. Wutöschingen	841 221	570	7 475	29 124	803 194	200	200	290	541	515
Landkreis Wolfach	6 900 585	131	713 555	738 857	5 320 640	175	155	271	133	99
1. Biberach	209 519	95	27 691	22 655	158 027	220	190	290	82	60
2. Bollenbach	20 186	41	7 702	1 435	10 795	200	180	290	23	4
3. Einbach	36 880	49	20 192	3 821	12 303	180	180	290	43	8
4. Fischerbach	60 250	59	32 094	7 625	19 613	250	180	290	42	8
5. Gutach (Schwarz- waldbahn)	261 318	109	35 675	35 600	187 784	240	180	290	92	63
6. Haslach im Kinzig- tal, Stadt	926 991	179	22 906	89 849	788 909	180	160	280	182	154
7. Hausach, Stadt	863 980	241	11 582	76 676	758 588	180	180	290	235	206
8. Hofstetten	30 142	39	17 061	1 585	10 791	200	200	300	31	8
9. Hornberg, Stadt	1 174 101	277	11 912	139 310	1 007 756	180	180	290	276	230
10. Kaltbrunn	54 752	100	41 850	3 508	9 022	180	180	250	100	11
11. Kinzigtal	71 915	63	37 551	7 437	26 352	300	200	290	40	10
12. Kirnbach	44 546	55	16 921	2 760	24 205	140	80	300	55	16
13. Lehengericht *	244 118	224	18 684	13 611	211 223	120	120	230	312	262
14. Mühlenbach	64 457	44	24 264	7 677	31 932	250	180	290	30	11
15. Niederwasser	23 421	56	12 630	3 356	7 131	210	190	300	41	4
16. Nordrach	134 676	73	51 181	17 632	64 618	180	130	230	77	31
17. Oberentersbach	9 155	50	8 388	434	249	200	200	300	47	1
18. Obernarmersbach	240 681	108	41 255	12 876	184 191	130	100	200	144	104
19. Oberwolfach	115 890	48	22 282	5 863	86 658	86	78	165	78	51
20. Reichenbach	31 854	44	22 498	2 050	6 371	210	200	300	34	2
21. Rippoldsau, Bad	152 422	124	60 299	20 098	70 533	190	180	240	133	64
22. Schapbach	83 154	59	27 114	4 683	49 419	85	60	150	102	47
23. Schenkenzell	199 840	130	18 497	27 578	150 453	180	180	290	117	83
24. Schiltach, Stadt	560 755	189	5 000	62 359	487 581	125	125	250	203	164
25. Steinach	178 121	88	23 420	18 472	135 160	220	180	290	77	56
26. Unterentersbach	62 460	130	22 642	7 548	31 874	250	180	300	113	57
27. Unterharmersbach	178 202	98	22 620	14 595	140 249	180	160	290	80	56
28. Welschensteinach	48 184	44	21 269	5 276	20 532	200	180	290	35	10
29. Wolfach, Stadt	526 300	133	13 152	80 177	408 843	200	180	290	128	101
30. Zell am Harmersbach, Stadt	292 315	107	15 223	42 311	219 478	200	116	280	125	91

* Vergleich mit 1950 wegen Gebietsänderung gestört.

Realsteuerkraft						Steuerkraftsumme				Schulden am 31. 12. 1961			Nr. der Gemeinde.						
1961			1962			1961		1962		insgesamt	je Einwohner	darunter							
insgesamt	je Einw.	darunter aus Gewerbesteuer	insgesamt	je Einw.	darunter aus Gewerbesteuer	insgesamt	je Einw.	insgesamt	je Einw.			ohne Wirtschaftsunternehmen und ohne Wohnungsbau							
DM																			
11	12	13	14	15	16	17	18	19	20	21	22	23							
68	661	212	202	66	135	202	190	72	250	229	70	777	226	214	922	663	386	29.	
24	074	38	14	26	519	41	15	55	269	86	75	753	116	116	100	181	125	30.	
152	461	94	73	180	281	111	87	214	981	128	228	416	135	193	159	119	42	31.	
18	332	46	25	17	833	43	21	35	790	90	45	523	116	73	263	183	59	32.	
142	389	139	118	89	304	87	64	168	702	185	128	900	133	141	502	138	93	33.	
69	813	92	62	123	593	157	122	97	798	115	155	551	178	225	129	298	143	34.	
54	562	48	27	46	091	39	16	96	644	86	108	677	95	166	481	147	113	35.	
74	378	84	67	81	481	86	69	104	904	105	125	685	138	127	540	144	68	36.	
10	799	49	14	10	117	48	6	23	780	113	27	315	129	29	998	136	136	37.	
4	935	29	11	6	475	39	18	15	327	81	25	754	145	24	094	142	46	38.	
26	641	98	82	26	425	94	76	30	947	113	35	251	131	32	877	120	52	39.	
126	536	56	34	158	521	68	44	222	234	95	298	072	126	171	993	76	21	40.	
50	956	44	27	62	982	50	32	121	551	108	147	986	132	140	401	120	78	41.	
12	569	45	22	21	737	76	51	27	037	94	44	153	153	10	849	39	26	42.	
5	805	41	8	6	180	40	6	12	055	89	16	317	116	38	663	276	276	43.	
7	217	27	2	8	233	32	2	24	082	87	33	586	122	70	834	267	-	44.	
6	005	31	3	6	381	34	2	17	446	87	25	479	129	2	000	10	10	45.	
16	588	29	10	18	956	33	12	53	255	93	61	381	109	35	328	61	45	46.	
84	542	64	38	116	154	87	58	143	976	111	196	094	148	37	179	28	24	47.	
14	077	30	9	15	950	34	10	40	496	93	47	361	106	3	445	7	-	48.	
12	647	58	3	13	844	65	2	24	201	144	28	088	170	18	548	85	52	49.	
12	748	36	16	12	035	33	11	34	207	98	38	031	107	97	230	272	188	50.	
9	077	32	14	12	296	42	23	27	811	96	36	752	130	93	277	326	90	51.	
10	080	35	17	10	327	35	16	24	096	84	30	113	102	23	771	82	-	52.	
72	694	50	35	71	856	48	30	147	462	105	184	486	130	423	495	294	235	53.	
8	577	41	8	9	642	47	9	22	043	103	25	470	122	40	000	190	190	54.	
5	023	27	6	5	199	30	4	17	478	98	21	842	120	30	375	164	164	55.	
10	931	35	21	12	031	39	23	29	100	92	40	778	135	51	577	166	-	56.	
11	290	41	18	11	179	43	16	29	551	103	35	724	126	38	778	139	79	57.	
68	749	240	217	69	333	239	215	72	127	255	73	505	260	-	-	-	-	58.	
28	580	80	58	34	766	96	71	41	021	111	49	828	137	62	670	175	30	59.	
79	342	139	124	81	760	142	126	96	350	168	106	632	181	58	210	102	91	60.	
9	510	35	17	9	125	37	15	28	399	100	34	409	125	-	-	-	-	61.	
23	393	62	41	21	936	58	34	39	891	104	41	888	111	83	167	221	141	62.	
13	355	41	19	12	547	40	15	31	993	96	38	524	114	1	427	4	-	63.	
24	418	41	21	28	198	44	23	83	669	145	83	682	144	9	494	16	16	64.	
4	523	39	5	5	032	40	5	11	215	101	16	456	150	16	000	138	138	65.	
10	145	27	6	11	490	30	6	43	817	107	52	096	130	39	210	104	61	66.	
134	012	77	52	162	131	92	65	188	259	110	247	734	145	300	285	172	104	67.	
6	291	18	3	6	420	19	1	33	782	103	39	881	119	95	152	270	1	68.	
814	426	119	100	764	453	112	91	1	042	490	154	1	211	1	455	729	213	132	69.
40	477	56	27	46	553	63	31	67	067	91	83	356	114	106	795	147	72	70.	
15	169	25	8	16	895	29	10	49	864	81	62	662	100	443	156	741	99	71.	
51	607	70	49	93	513	126	103	76	413	103	121	211	165	75	076	102	84	72.	
118	781	46	26	279	995	105	84	196	590	80	416	132	168	442	500	172	116	73.	
27	852	41	18	37	981	57	31	75	972	111	100	392	148	41	328	61	48	74.	
4	192	27	0	4	841	32	1	14	087	90	18	771	115	24	000	153	89	75.	
34	437	77	56	33	521	74	51	47	235	112	49	368	116	133	500	297	199	76.	
1	851	113	170	1	869	043	172	2	003	509	181	2	071	4	848	003	445	351	77.
154	982	264	247	139	484	237	217	165	633	268	148	358	240	91	533	156	103	78.	
8	219	29	7	9	130	34	8	25	439	91	31	003	112	27	100	96	50	79.	
32	569	53	36	4	060	76	56	61	042	102	80	231	136	36	957	61	61	80.	
245	070	166	143	553	952	375	349	258	876	180	572	232	391	203	026	138	61	81.	
5	579	688	106	6	215	327	116	7	199	704	138	8	399	8	943	830	208	131	82.
206	699	94	75	269	403	120	98	281	198	129	352	359	163	646	118	293	181	1.	
14	823	30	16	15	361	33	16	46	109	103	54	133	120	72	886	150	82	2.	
26	910	36	13	32	563	43	17	62	593	83	77	739	104	30	000	40	40	3.	
46	338	46	25	45	431	45	21	95	684	96	105	666	106	305	363	301	131	4.	
178	491	75	54	231	485	96	73	261	579	110	341	925	142	299	213	125	57	5.	
635	188	122	101	700	505	131	108	766	544	151	895	310	175	1	778	821	343	110	6.
499	813	139	119	667	203	179	156	580	175	158	724	242	199	110	247	31	21	7.	
20	239	26	11	19	253	25	7	70	700	95	77	527	103	138	680	181	141	8.	
1	074	718	254	1	043	815	244	1	127	057	275	1	111	1	977	282	467	363	9.
44	072	81	14	48	947	87	14	55	728	107	68	220	128	77	657	142	-	10.	
48	198	42	18	65	206	57	30	113	711	97	151	646	129	453	626	396	238	11.	
37	479	46	25	43	557	54	29	127	640	89	89	897	111	12	000	15	15	12.	
306	586	282	247	278	951	260	221	319	219	293	295	107	272	69	765	64	51	13.	
39	607	27	13	52	803	35	20	137	297	96	170	034	118	109	286	75	57	14.	
16	330	39	16	18	375	45	18	47	909	110	58	642	138	240	502	577	534	15.	
136	882	74	36	139	500	74	33	196	741	109	190	600	104	167	670	91	20	16.	
5	209	28	2	5	787	34	1	19	942	111	20	647	110	27	595	150	150	17.	
193	160	87	60	216	830	96	66	266	147	117	330	267	147	400	000	180	113	18.	
182	957	75	54	259	335	106	82	267	091	111	404	953	170	118	516	49	36	19.	
21	192	29	7	24	171	33	7	59	774	82	73	067	101	309	211	424	99	20.	
135	387	110	58	136	717	110	50	155	381	133	167	754	143	76	915	63	33	21.	
114	159	81	42	123	396	86	42	160	929	115	185	737	132	63	000	45	45	22.	
147	886	96	75	148	112	92	69	185	748	121	208	049	135	257	733	168	75	23.	
451	472	152	130	530	871	176	152	487	225	167	577	261	197	221	993	75	30	24.	
131	554	65	49	145	975	71	53	214	257	108	220	795	109	300	118	149	79	25.	
23	857	50	16	25	595	53	15	33	453	70	54	576	117	22	600	47	47	26.	
97	428	53	35	114	112	62	42	193	025	104	251	816	135	113	972	62	6		

Regierungsbezirk Südwürttemberg-Hohenzollern

Regierungsbezirk Kreis Gemeinde	Gemeindesteuereinnahmen 1961					Realsteuerbesätze 1961			Realsteueraufbringungskraft 1961	
	insgesamt	je Einw.	darunter			Grundsteuer		Gewerbesteuer	insgesamt	darunter
			Grundsteuer		Gewerbesteuer	A	B			
			A	B				A	B	%
1	2	3	4	5	6	7	8	9	10	
Reg. Bez. Südwürttemberg-Hohenzollern	224 989 333	161	21 681 982	27 584 786	170 768 584	196	165	285	156	114
Landkreis Balingen	18 640 046	190	729 685	2 044 289	15 574 369	177	154	276	195	157
1. Balingen, Stadt	2 597 587	223	41 082	303 968	2 166 512	190	160	290	229	190
2. Bickelsberg	26 003	57	17 190	1 826	6 897	200	170	290	43	3
3. Binsdorf, Stadt	62 875	74	21 398	8 721	32 356	130	100	250	83	25
4. Bitz	548 459	184	11 182	63 036	472 030	200	180	275	191	161
5. Britzheim	23 059	68	10 162	1 672	10 945	200	170	290	53	18
6. Burgfelden	13 883	60	2 992	3 162	7 423	200	180	290	47	18
7. Dautmergen	16 617	55	8 842	1 397	6 208	200	170	290	36	4
8. Dormettingen	44 455	62	13 600	7 611	23 140	190	170	260	48	15
9. Dotternhausen	399 547	374	22 001	32 754	343 991	160	140	250	433	361
10. Ebingen, Stadt	4 808 751	228	36 056	573 347	4 099 520	170	150	280	237	196
11. Endingen	79 980	76	6 916	12 150	59 604	200	170	290	55	34
12. Engstlatt	177 984	133	11 200	20 665	144 536	200	170	290	127	99
13. Erlaheim	36 550	61	13 158	3 918	18 996	200	170	290	40	11
14. Erzingen	40 008	64	13 705	6 728	18 684	180	160	290	51	13
15. Frommern	751 279	260	40 406	76 531	630 823	185	165	275	280	231
16. Geislingen	277 774	91	28 251	53 025	190 755	190	170	290	72	40
17. Hausen am Tann	34 176	94	13 362	2 879	17 798	180	160	250	82	32
18. Hossingen	61 913	120	5 966	4 484	51 198	170	130	220	136	108
19. Isingen	25 953	48	11 046	2 526	12 251	200	180	290	30	4
20. Laufen an der Eyach	135 879	97	10 066	16 449	107 257	160	130	220	104	76
21. Lautlingen	280 769	196	16 865	21 224	241 491	150	140	230	223	186
22. Leidringen	65 862	73	33 274	5 957	25 966	200	180	290	65	21
23. Margrethausen	392 095	465	6 519	10 534	374 310	140	130	220	579	547
24. Meßstetten	569 761	189	14 131	45 048	506 287	190	160	260	191	166
25. Nusplingen	194 372	115	16 831	10 779	163 448	140	120	220	137	111
26. Oberdigsheim	47 012	63	9 311	5 538	31 758	150	100	200	77	45
27. Obernheim	171 551	142	23 170	10 933	136 659	170	110	220	171	132
28. Onstmettingen	955 711	203	20 359	96 560	830 568	160	140	290	200	163
29. Ostdorf	77 161	70	20 134	10 159	45 474	190	170	290	56	25
30. Peffingen	159 939	111	20 665	30 400	107 705	200	170	290	98	57
31. Ratshausen	37 984	64	14 197	3 607	19 798	190	160	290	51	19
32. Rosenfeld, Stadt	243 738	188	13 548	23 798	205 368	150	120	290	202	156
33. Roßwangen	35 933	69	11 379	3 172	21 167	200	170	290	44	15
34. Schömburg, Stadt	208 180	122	23 123	19 099	161 781	160	140	280	117	84
35. Stockenhausen	19 651	81	3 684	2 959	12 626	200	170	290	66	34
36. Streichen	28 553	75	4 638	5 575	17 720	200	170	290	60	29
37. Tübingen	29 733	62	17 126	2 952	9 512	200	170	290	52	7
38. Taillfingen, Stadt	3 693 477	239	31 845	390 711	3 231 092	160	160	280	242	205
39. Tieringen	76 348	102	15 700	9 517	50 426	190	170	280	94	58
40. Unterdigsheim	33 350	61	8 919	4 503	19 579	160	120	250	55	21
41. Weilen unter den Rinnen	24 260	74	4 328	1 645	18 127	160	120	250	76	51
42. Weilstetten	293 979	151	12 273	38 470	238 312	190	170	290	130	98
43. Winterlingen	711 700	196	28 994	78 528	596 004	170	150	180	206	166
44. Zillhausen	105 468	145	10 951	13 111	79 562	190	170	280	145	107
45. Zimmern unter der Burg	20 727	54	9 140	2 661	8 705	200	170	290	41	10
Landkreis Biberach	17 566 034	176	2 481 538	1 714 324	13 131 798	209	180	285	166	123
1. Achstetten	89 766	100	29 033	12 920	47 363	240	210	320	71	29
2. Äpfingen	68 194	87	26 460	7 038	34 316	220	190	300	68	29
3. Ahlen	18 326	84	14 377	1 918	1 918	270	230	330	59	3
4. Alberweiler	44 281	103	13 847	3 961	26 205	240	210	340	77	41
5. Altheim	33 608	57	20 230	4 256	8 978	230	200	320	43	7
6. Altmannshardt	64 662	115	35 052	5 575	23 606	220	170	310	93	26
7. Attenweiler	43 216	70	27 453	5 020	10 498	240	210	310	52	7
8. Aufhofen	103 637	164	15 139	9 804	78 438	200	160	300	144	102
9. Baltringen	63 210	114	15 809	3 531	43 530	220	190	300	90	60
10. Baustetten	113 532	126	23 488	7 274	82 330	220	190	290	103	70
11. Bellamont	41 550	81	23 294	3 745	14 238	215	185	300	67	18
12. Berkheim	125 257	84	54 952	18 920	50 220	220	200	290	75	27
13. Biberach an der Riß, Stadt	7 362 967	342	69 418	669 843	6 528 416	220	180	275	350	310
14. Bihlafingen	32 777	85	22 704	3 593	6 255	240	210	320	59	2
15. Birkenhard	41 210	88	25 881	2 502	12 538	210	180	290	72	14
16. Bronnen	42 583	138	8 088	4 677	29 692	230	200	300	120	81
17. Bühl	10 789	63	9 357	927	435	200	170	300	62	1
18. Burgrieden	146 415	113	21 571	17 661	105 699	220	200	300	99	70
19. Bußmannshausen	99 975	182	24 718	7 549	67 648	250	230	300	146	99
20. Dettingen an der Iller	203 004	144	28 409	19 076	154 381	200	170	300	122	85
21. Dietmanns	57 016	81	38 279	4 828	13 271	220	200	310	67	12
22. Eberhardzell	118 887	92	57 639	11 172	49 096	210	190	290	81	30
23. Ellwangen	50 505	66	28 100	9 338	12 803	200	180	300	62	12
24. Erlenmoos	76 024	74	59 903	6 806	8 925	220	200	290	64	3
25. Erolzheim	110 685	71	47 217	19 383	43 384	210	175	290	66	23
26. Fischbach	33 714	77	15 282	3 120	14 992	220	180	300	54	15
27. Füramoos	42 876	104	22 078	2 918	17 740	220	185	310	91	36
28. Grodt	7 674	60	6 001	771	790	180	160	300	59	1
29. Großschafhausen	28 557	80	10 095	6 053	12 079	250	220	320	68	30
30. Gutenzell	83 654	99	53 476	9 580	20 095	220	200	300	85	17
31. Haslach	55 016	62	34 359	9 003	11 358	180	160	290	63	9
32. Hochdorf	11 312	27	5 489	1 232	4 301	100	70	170	35	2

Realsteuerkraft						Steuerkraftsumme				Schulden am 31. 12. 1961			Nr. der Gemeinde											
1961			1962			1961		1962		insgesamt	je Einwohner	darunter												
insgesamt	je Einw.	darunter aus Gewerbesteuer	insgesamt	je Einw.	darunter aus Gewerbesteuer	insgesamt	je Einw.	insgesamt	je Einw.			ohne Wirtschaftsunternehmen und ohne Wohnungsbau												
DM																								
11	12	13	14	15	16	17	18	19	20	21	22	23												
164	593	630	118	90	185	083	066	129	99	205	255	822	148	240	955	709	172	278	026	780	199	115		
14	159	051	144	118	16	458	003	164	136	16	124	606	166	18	944	126	193	19	891	483	203	91		
1	800	439	155	129	2	288	301	194	166	2	004	220	175	2	505	472	216	3	773	066	324	178	1.	
	17	701	39	11		20	155	44	13		40	012	87		51	780	114		45	803	101	57	2.	
	58	641	69	38		60	498	71	34		87	449	102		101	258	118		230	598	270	210	3.	
	428	404	144	122		493	742	161	138		465	730	153		541	057	178		575	069	193	109	4.	
	17	366	51	26		21	208	62	34		33	255	101		41	303	127		51	050	150	118	5.	
	9	864	43	23		11	080	51	28		21	353	100		26	586	119		43	470	189	150	6.	
	11	442	38	19		11	888	41	17		29	983	99		35	224	117		23	116	77	39	7.	
	38	354	53	30		44	728	62	34		68	276	98		84	165	119		16	200	22	21	8.	
	311	359	292	255		424	657	387	346		323	042	322		440	024	431		108	638	102	80	9.	
	3	841	413	182	154	4	218	340	199	168	4	158	815	197	4	634	772	218	4	886	893	232	70	10.
	70	478	67	44		77	554	71	48		103	897	98		124	986	117		87	785	83	83	11.	
	159	014	119	94		131	887	96	70		181	193	136		151	972	114		128	363	96	78	12.	
	30	870	51	31		29	514	49	26		61	963	103		65	136	110		44	833	75	50	13.	
	33	494	54	22		36	076	56	22		61	054	97		73	459	115		26	400	42	29	14.	
	526	144	182	150		575	517	184	151		559	938	201		619	510	216		316	432	110	105	15.	
	167	109	55	36		227	361	73	52		313	011	104		426	992	140		189	630	62	56	16.	
	25	237	69	35		25	795	70	33		40	971	112		43	365	118			-	-	-	17.	
	59	548	116	92		88	992	168	142		65	202	131		97	651	194		17	245	33	33	18.	
	19	973	37	16		25	792	48	24		51	040	97		59	122	114		73	234	137	72	19.	
	168	948	121	94		178	514	124	95		183	528	136		204	338	147		61	000	44	44	20.	
	247	974	174	146		313	626	187	163		264	173	189		334	864	238		107	041	75	64	21.	
	38	054	42	18		50	026	57	29		75	251	82		100	369	111		54	694	61	52	22.	
	350	200	415	393		477	176	542	518		359	279	434		489	221	583		119	178	141	120	23.	
	322	955	107	89		475	816	129	112		400	094	140		571	614	200		433	351	144	125	24.	
	182	878	109	89		232	068	136	114		220	774	134		266	446	160		37	500	22	13	25.	
	62	666	85	63		66	846	88	64		79	145	107		85	218	114		5	998	8	5	26.	
	141	651	118	93		170	592	141	113		166	795	141		189	194	157		110	970	92	88	27.	
	639	122	136	108		818	940	172	142		700	587	149		898	294	189		754	177	160	87	28.	
	66	131	60	29		83	890	73	40		97	353	89		129	919	117		150	658	136	73	29.	
	101	307	71	47		118	301	81	55		134	773	96		175	710	124		209	311	146	125	30.	
	24	268	41	19		30	060	49	25		55	433	90		61	343	99		20	177	34	34	31.	
	196	412	152	128		225	813	164	138		210	746	160		245	337	186		108	406	84	43	32.	
	22	749	44	24		31	520	60	38		48	046	92		68	902	131		65	200	126	126	33.	
	209	425	123	94		180	962	105	75		252	041	148		206	508	121		112	657	66	63	34.	
	17	255	71	47		18	095	73	46		26	541	111		29	355	124		20	000	83	83	35.	
	19	592	51	26		30	330	78	53		28	971	74		49	285	124		64	753	169	135	36.	
	20	949	43	15		21	685	46	13		45	251	95		50	468	106		72	980	151	142	37.	
	2	755	606	178	152	3	039	154	196	167	2	974	969	195	3	326	974	216	6	004	165	388	100	38.
	62	391	83	58		71	568	94	64		87	260	115		103	672	137		50	094	67	67	39.	
	33	738	62	43		38	134	67	46		56	053	100		66	041	118		59	906	110	106	40.	
	16	633	51	31		34	208	104	81		29	872	95		56	825	184		12	506	38	38	41.	
	209	404	107	84		220	724	108	83		264	362	134		292	907	149		101	417	52	52	42.	
	519	929	143	119		602	803	162	136		563	353	159		659	857	184		355	573	98	20	43.	
	88	015	121	94		98	247	133	103		97	785	135		115	352	160		132	156	182	182	44.	
	13	949	37	16		15	820	42	18		31	767	82		42	279	110		29	790	78	71	45.	
11	265	360	113	83	13	832	940	136	103	14	659	557	149	18	276	189	184	20	148	830	201	131		
	49	054	55	29		52	374	57	29		86	806	96		101	589	112		116	633	130	130	1.	
	54	354	69	40		61	100	75	42		79	283	102		91	874	116		151	760	193	188	2.	
	10	904	50	8		11	887	56	7		21	880	105		25	780	119		31	000	143	115	3.	
	23	539	55	31		31	102	70	44		48	634	118		51	727	125		55	500	130	120	4.	
	26	487	45	13		30	265	49	16		61	884	102		70	334	118		16	897	28	-	5.	
	51	991	92	45		53	445	94	39		62	432	113		74	995	138		34	948	62	54	6.	
	32	465	53	13		38	238	62	18		80	216	96		74	062	118		77	500	126	126	7.	
	79	417	125	101		95	125	148	121		89	078	144		111	147	180		317	485	502	502	8.	
	36	307	66	41		42	282	76	48		58	197	103		77	275	138		131	897	238	238	9.	
	90	487	100	73		87	445	95	64		121	993	137		125	416	140		232	183	257	254	10.	
	22	104	43	13		30	026	61	23		53	112	106		66	936	134		65	576	128	128	11.	
	85	009	57	24		110	980	74	35		147	331	97		188	781	125		527	567	353	287	12.	
4	886	553	227	201	5	958	445	267	240	5	188	847	251											

Regierungsbezirk Südwestfalen-Hohenzollern

Kreis Gemeinde	Gemeindesteuerereinnahmen 1961					Realsteuerbesitz 1961			Realsteueraufbringungskraft 1961	
	insgesamt	je Einw.	darunter			Grundsteuer		Gewerbe- steuer	insgesamt	darunter aus Gewerbesteuer
			Grundsteuer		Gewerbesteuer	A	B			
			A	B						
DM					%			je Einwohner DM		
	1	2	3	4	5	6	7	8	9	10
33. Höfen	22 885	76	14 839	1 758	5 996	200	190	330	60	6
34. Hürbel	69 948	100	35 272	5 007	29 509	220	200	300	86	34
35. Ingerkingen	48 473	55	17 733	4 141	26 419	220	150	290	46	23
36. Ingoldingen	53 184	82	30 235	5 225	17 424	200	180	290	70	16
37. Kirchberg an der Iller	86 193	93	24 954	12 412	47 997	200	170	290	92	49
38. Kirchdorf an der Iller	584 499	450	29 259	20 781	533 339	200	180	300	425	384
39. Langenschemmern	77 563	113	15 769	8 420	52 849	230	200	320	87	56
40. Laupertshausen	52 015	83	36 000	4 098	11 369	230	200	320	63	8
41. Laupheim, Stadt	1 486 304	171	48 717	230 271	1 142 903	220	185	320	148	112
42. Maselheim	66 876	63	43 486	4 994	18 281	220	190	300	51	10
43. Mettenberg	27 723	81	11 887	2 545	13 211	200	170	300	64	22
44. Mietingen	81 039	66	30 459	10 809	39 219	200	170	300	53	18
45. Mittelbiberach	139 031	93	41 328	16 509	80 329	220	150	310	72	35
46. Mittelbuch	40 017	61	21 384	4 109	14 390	220	180	300	47	10
47. Mühlhausen	43 251	88	29 495	3 816	9 458	210	185	270	78	14
48. Muttensweiler	47 198	169	16 731	2 764	27 433	230	170	250	145	83
49. Oberbalzheim	41 075	89	21 420	4 581	14 920	150	120	240	108	30
50. Oberessendorf	59 073	97	31 255	5 757	21 260	180	160	280	96	29
51. Oberholzheim	27 305	59	15 163	3 763	7 903	230	190	320	40	2
52. Oberopfingen	18 116	56	10 739	1 370	5 867	160	150	275	54	8
53. Obersulmetingen	36 498	47	18 839	4 215	12 952	220	150	310	29	3
54. Ochsenhausen, Stadt	838 849	232	55 279	75 819	695 160	200	170	250	221	179
55. Orsenhausen	45 800	80	22 565	7 153	15 838	240	210	320	50	5
56. Otterswang	65 234	115	37 529	5 087	22 283	230	190	320	94	29
57. Reinstetten	129 820	83	68 185	12 052	47 665	210	170	300	69	19
58. Reute *	30 236	82	14 936	2 372	12 398	210	180	300	64	19
59. Ringschmait	58 294	68	34 026	5 475	18 551	220	185	310	51	9
60. Rißegg *	39 395	56	13 840	5 944	19 234	220	150	300	40	8
61. Rot an der Rot	209 009	132	49 081	18 912	140 059	180	165	270	135	85
62. Rot bei Laupheim	53 515	89	30 894	9 057	13 257	250	220	320	55	1
63. Rottum	21 843	82	8 932	1 142	11 674	200	170	290	74	37
64. Schemmerberg	74 129	95	10 221	6 606	57 062	210	190	300	80	58
65. Schönebürg	67 795	84	21 552	6 986	38 630	220	190	300	70	37
66. Schussenried, Stadt	857 091	162	66 423	111 125	657 535	220	180	300	147	111
67. Schweinhausen	43 067	80	23 466	4 923	14 363	200	170	300	69	15
68. Schwendi	857 456	514	19 879	27 584	806 554	250	200	300	465	438
69. Sießen im Wald	45 444	68	29 893	3 231	12 110	250	220	350	44	5
70. Sinnigen	22 588	67	8 373	4 028	9 903	200	170	290	58	19
71. Spindelwag	36 708	118	16 490	2 106	17 840	220	200	300	102	48
72. Stafflangen	66 780	98	45 127	4 395	16 958	210	170	300	84	15
73. Steinhausen an der Rottum	58 119	70	38 696	5 134	13 881	210	180	290	60	10
74. Steinhausen bei Schussenried	27 720	92	18 476	2 421	6 488	210	190	310	79	13
75. Stetten	33 148	81	20 471	4 957	7 140	230	200	320	57	3
76. Sulmingen	27 229	65	12 261	4 120	10 473	220	190	270	56	20
77. Tannheim	323 464	200	90 762	16 531	215 020	145	125	250	229	137
78. Ummendorf	154 668	80	33 452	33 151	87 423	210	180	300	70	33
79. Unterbalzheim	72 076	110	18 094	5 449	48 338	170	160	250	112	68
80. Unteressendorf	41 568	99	13 760	6 523	21 063	200	180	290	89	39
81. Unterschwarzach	90 995	92	55 811	8 337	25 963	220	190	310	77	18
82. Untersulmetingen	154 173	159	22 970	7 687	122 843	200	160	250	190	157
83. Wain	133 718	118	80 134	16 286	36 713	250	220	320	98	29
84. Walpertshofen	14 196	74	11 019	1 463	1 584	220	190	320	62	1
85. Warthausen	273 925	174	23 507	29 690	215 600	180	160	285	159	117
86. Winterstettendorf	19 425	76	11 217	2 094	5 818	210	170	310	66	16
87. Winterstettenstadt	45 412	92	22 055	5 145	17 811	210	180	300	78	24
Landkreis Calw	15 509 436	132	1 932 013	2 309 977	10 885 992	287	168	288	123	81
1. Agenbach	58 158	243	39 361	2 114	16 582	240	200	290	202	62
2. Aichelberg	48 890	123	41 206	1 716	5 618	150	100	150	158	16
3. Aichhalden	690	3	-	-	600 1)	-	-	-	-	-
4. Altbulach	50 294	76	12 687	9 188	28 067	190	170	290	73	36
5. Altbürg	122 654	90	28 703	24 703	67 829	220	180	290	67	27
6. Altensteig, Stadt	702 317	174	8 218	125 641	555 373	-	-	100	193	146
7. Altensteigdorf	2 172	10	-	-	2 097	135	85	250	27	27
8. Althengstett	475 044	278	8 302	10 726	454 091	180	150	270	306	282
9. Arnbach	78 175	85	13 502	11 865	52 410	200	170	290	60	28
10. Beihingen	46 407	112	7 184	3 898	35 025	200	180	300	98	70
11. Beinberg	13 014	48	6 480	1 249	4 082	210	185	300	29	2
12. Bernbach	64 429	108	35 723	5 731	22 411	220	200	300	83	20
13. Berneck, Stadt	74 632	147	17 458	14 642	41 678	200	170	290	136	66
14. Beuren	7 899	77	5 948	818	1 063	140	108	250	107	11
15. Bieselsberg	33 303	68	8 602	2 564	21 830	160	120	300	50	19
16. Birkenfeld	924 141	155	18 296	115 367	759 650	200	170	290	138	110
17. Breitenberg	29 964	62	10 389	3 374	15 919	120	100	200	84	34
18. Calmbach	605 458	140	79 834	67 841	449 414	200	170	300	136	98
19. Calw, Stadt	1 613 009	166	26 910	235 022	1 276 869	210	185	310	154	123
20. Conweiler	115 784	86	18 510	18 480	76 987	190	170	290	65	34
21. Dachtel	20 594	55	7 323	2 621	10 503	170	130	250	44	10
22. Deckenpfronn	95 858	78	28 077	8 329	58 393	200	180	290	62	32
23. Dennach	57 953	110	27 366	7 647	22 400	150	110	250	125	30
24. Döbel	156 962	134	58 229	24 208	73 247	200	180	290	120	48
25. Ebershardt	33 252	81	14 929	2 034	15 886	200	180	300	58	18
26. Ebhausen	385 096	216	18 723	33 593	330 659	200	170	300	195	161
27. Effringen	53 854	65	18 119	5 364	30 031	210	185	330	48	20
28. Egenhausen	81 607	74	19 785	12 706	47 732	200	180	280	72	42
29. Emberg	5 924	36	3 220	204	2 330	110	70	200	49	12

* Vergleich mit 1950 wegen Gebietsänderung gestört.

1) Von Betriebsgemeinden empfangene Gewerbesteuerausgleichszuschüsse

Regierungsbezirk Südwürttemberg-Hohenzollern

Realsteuerkraft						Steuerkraftsumme				Schulden am 31. 12. 1961			Nr. der Gemeinde										
1961			1962			1961		1962		insgesamt	je Einwohner	darunter											
insgesamt	je Einw.	darunter aus Gewerbesteuer	insgesamt	je Einw.	darunter aus Gewerbesteuer	insgesamt	je Einw.	insgesamt	je Einwohner			ohne Wirtschaftsunternehmen und ohne Wohnungsbau											
DM																							
11	12	13	14	15	16	17	18	19	20	21	22	23											
14	333	48	15	138	51	13	28	596	100	33	148	116	33.										
64	462	92	50	61	250	85	40	88	975	123	93	210	34.										
35	651	41	20	40	391	46	23	93	915	108	102	535	35.										
40	678	63	22	45	474	70	22	67	472	101	80	411	36.										
64	141	69	35	76	450	82	43	88	286	98	107	238	37.										
328	734	253	224	417	425	333	298	343	561	256	437	176	38.										
46	739	68	47	79	570	115	92	70	045	99	120	761	39.										
40	191	64	21	39	495	60	15	63	223	101	73	590	40.										
903	554	104	81	1	094	031	121	1	231	568	144	1	537	41.									
51	297	49	15	63	258	58	21	95	389	91	119	720	42.										
19	999	58	21	21	924	66	23	41	255	117	45	472	43.										
64	734	53	26	70	347	55	26	123	283	100	146	091	44.										
84	408	56	31	109	221	73	44	165	287	109	207	565	45.										
29	541	45	18	30	715	47	16	57	276	91	66	119	46.										
32	950	67	26	32	291	66	19	53	818	118	62	960	47.										
31	253	112	63	35	732	125	72	35	741	126	45	376	48.										
30	638	66	22	36	592	75	28	47	384	101	60	924	49.										
46	943	77	29	50	691	83	28	64	030	102	72	989	50.										
20	160	44	13	24	313	53	18	44	925	98	56	037	51.										
21	215	66	29	22	007	69	28	36	893	121	39	095	52.										
31	906	41	17	34	305	45	17	79	971	102	88	882	53.										
392	212	108	83	519	280	139	110	524	012	149	707	620	54.										
31	289	55	26	30	155	51	19	65	945	113	73	780	55.										
35	972	64	17	44	332	80	23	60	541	106	76	820	56.										
89	286	57	25	99	818	64	27	151	928	96	187	585	57.										
25	362	69	34	26	177	70	26	41	459	113	44	081	58.										
41	523	48	17	48	599	55	20	86	929	103	98	169	59.										
34	963	50	26	38	932	53	28	74	544	107	81	798	60.										
159	699	101	63	167	371	103	62	216	974	133	231	615	61.										
37	306	62	22	36	060	58	14	58	961	99	68	234	62.										
13	398	50	22	16	444	62	29	24	907	97	34	101	63.										
45	121	58	39	106	150	76	55	79	754	103	106	150	64.										
47	827	59	32	51	876	63	33	90	431	109	101	276	65.										
435	055	82	62	590	665	113	89	748	454	142	988	299	66.										
29	046	54	19	31	209	56	16	59	420	104	67	696	67.										
342	834	205	182	639	390	374	349	360	816	226	680	615	68.										
30	690	46	12	37	642	55	15	63	268	97	78	183	69.										
17	271	52	21	17	927	54	19	33	259	104	37	917	70.										
10	791	35	-	15	168	50	12	30	516	98	45	279	71.										
47	644	70	19	56	065	82	24	73	701	104	87	202	72.										
37	639	46	10	48	342	58	17	69	947	85	90	891	73.										
17	723	59	16	24	514	82	30	32	309	105	41	971	74.										
22	036	54	19	23	731	60	20	35	546	91	44	620	75.										
25	953	62	28	26	408	61	25	44	668	106	50	719	76.										
213	521	132	93	258	456	158	108	231	609	146	282	273	77.										
138	704	72	46	198	918	104	75	204	516	113	287	549	78.										
44	894	68	42	61	107	90	59	73	427	115	96	950	79.										
30	562	73	32	34	527	81	33	44	722	109	56	125	80.										
59	630	60	17	66	744	69	19	101	604	98	116	442	81.										
133	637	138	111	186	933	190	159	144	526	155	201	056	82.										
84	626	75	25	107	179	94	39	122	972	108	166	824	83.										
9	164	47	3	10	362	52	3	19	473	103	23	832	84.										
176	663	112	84	189	644	116	86	193	625	124	226	310	85.										
14	109	55	18	15	434	61	19	28	621	121	32	595	86.										
27	386	56	23	30	198	60	24	54	600	111	62	999	87.										
11	779	860	100	71	13	404	599	109	78	14	747	949	125	17	959	063	152	25	734	539	219	108	73.
33	382	140	44	41	131	177	66	36	361	149	44	927	187	36	616	153	85	1.					
59	789	151	29	68	318	168	32	64	422	157	74	416	180	-	-	-	-	2.					
15	396	60	9	17	048	68	9	25	570	96	32	246	121	-	-	-	-	3.					
55	111	83	57	62	712	93	64	73	254	112	86	575	131	44	161	66	60	4.					
80	406	59	36	87	111	62	38	132	490	99	156	381	116	254	375	186	176	5.					
572	248	142	117	502	066	119	94	620	892	154	567	388	140	1	582	390	393	186	6.				
9	724	46	25	10	009	45	22	19	680	102	24	079	120	1	970	9	9	7.					
464	069	272	246	570	142	329	300	481	594	302	594	126	362	-	-	-	-	8.					
57	059	62	40	66	139	69	46	81	502	89	105	979	115	49	800	54	54	9.					
38	929	94	71	36	358	87	63	52	003	130	54	924	136	30	668	74	30	10.					
9	418	34	13	9	492	35	11	30	069	113	31	853	116	23	858	87	59	11.					
36	744	62	22	44	113	74	29	55	344	92	70	047	115	-	-	-	-	12.					
38	627	76	38	41	716	83	39	53	405	106	62	908	123	73	706	145	142	13.					
6	814	67	7	7	456	73	6	10	190	103	12	022	117	4	000	39	39	14.					
33	275	68	40	37	989	77	45	49	909	105	61	133	128	83	284	170	164	15.					
645	658	108	89	753	433	122	101	780	606	133	950	273	159	1	413	162	237	200	16.				
22	347	46	18	34	339	72	41	42	091	88	56	868	120	19	570	41	41	17.					
470	137	109	81	500	343	115	85	524	165	123	680	913	157	1	054	752	245	141	18.				
1	173	215	121	1	330	975	125	1	447	114	1	747	358	3	965	891	409	139	19.				
107	728	80	58	112	401	80	57	145	036	108	164	381	123	257	644	191	190	20.					
18	635	50	22	23	418	62	31	34	731	94	46	317	125	51	778	138	35	21.					
77	205	63	41	98	243	76	52	123	942	99	166	182	131	233	196	191	102	22.					
54	375	103	35	70	597	128	55	60	428	116	78	470	145	67	335	128	57	23.					
109	681	94	43	132	393	107	53	130	158	108	171	651	145	71	500	61	61	24.					
21	032	51	21	27	034	65	32	36	760	93	49	098	127	28	058	68	68	25.					
212	170	119	96	288	003	153	130	250	888	142	337	669	196	222	003	124	44	26.					
43	944	53	30	50	950	60	35	81	996	98	102	152	122	93	122	112	112	27.					
130	207	118	93	130	397	116	89	151	720	142	156	465	143	149	317	135	48	28.					
7	147	43	9	8	004	48	9	17	077	107	20	237	133	43	456	262	262	29.					

Regierungsbezirk Südwürttemberg-Hohenzollern

Kreis Gemeinde	Gemeindesteuereinnahmen 1961					Realsteuerbesätze 1961			Realsteueraufbringungskraft 1961	
	insgesamt	je Einw.	darunter		Gewerbesteuer	Grundsteuer		Gewerbe- steuer	insgesamt	aus Gewerbesteuer
			A	B		A	B			
	DM					%			je Einwohner DM	
1	2	3	4	5	6	7	8	9	10	
30. Emmingen	88 962	111	14 242	8 540	63 063	210	185	310	87	58
31. Engelsbrand	86 149	91	15 080	12 236	58 005	200	190	290	61	31
32. Enzklosterle	149 328	142	48 716	20 110	78 467	200	170	290	137	68
33. Ettmannsweller	18 937	69	8 464	2 500	7 863	148	108	200	89	31
34. Feldrennach	147 163	97	27 375	22 492	95 915	200	180	300	65	30
35. Gaugenwald	6 237	42	4 682	779	656	120	100	200	67	6
36. Gechingen	41 815	34	10 130	3 378	27 427	105	75	200	39	16
37. Gräfenhausen	117 570	69	25 103	13 088	76 722	180	160	290	44	15
38. Grunbach	63 494	88	9 523	6 837	46 272	180	155	275	61	34
39. Gültlingen	54 581	60	24 617	5 470	24 258	180	160	260	61	23
40. Haiterbach, Stadt	266 556	140	46 456	29 697	182 849	195	170	240	145	101
41. Herrenalb, Stadt	532 793	211	51 402	90 806	370 658	200	170	300	198	132
42. Hirsau	229 022	125	29 107	64 980	128 274	240	170	300	120	62
43. Höfen an der Enz	183 628	128	27 906	44 552	107 365	210	180	290	112	57
44. Holzbronn	23 078	58	8 443	2 110	12 345	200	170	290	41	14
45. Hornberg	13 037	76	10 855	746	1 331	140	108	250	103	8
46. Igelsloch	15 226	58	12 294	646	2 193	100	100	150	100	5
47. Kapfenhardt	17 018	52	5 759	2 813	8 151	210	185	300	32	6
48. Langenbrand	61 713	99	26 857	8 332	25 013	210	210	300	72	19
49. Liebelberg*	29 295	54	3 749	1 932	23 349	100	50	220	71	42
50. Liebenzell, Bad, Stadt	359 725	144	18 000	88 779	247 738	220	180	300	140	90
51. Loffenau	115 543	57	16 641	3 642	91 574	140	100	245	40	25
52. Maisenbach	19 562	47	6 427	1 590	11 275	180	160	300	31	8
53. Martinsmoos	4 810	16	1 977	274	2 382	70	65	180	29	6
54. Mindersbach	11 975	41	4 718	1 006	5 956	220	190	310	22	3
55. Möttlingen	53 214	76	21 425	14 107	15 458	210	185	300	65	14
56. Monakam	26 145	73	10 077	3 681	11 468	220	180	300	46	9
57. Nagold, Stadt	1 723 567	194	72 143	220 697	1 384 536	190	170	300	195	153
58. Neubulach, Stadt *	168 006	192	7 425	18 107	141 668	170	150	210	242	204
59. Neuenbürg, Stadt	533 076	135	22 160	132 623	352 975	200	180	290	123	77
60. Neuhengstett	45 482	77	7 035	5 392	29 592	210	185	300	43	22
61. Neusatz	48 149	91	17 048	8 949	21 520	250	230	310	61	20
62. Neuweiler	56 426	87	22 255	2 914	31 032	152	100	200	111	58
63. Niebelsbach	69 609	129	11 726	7 447	49 617	220	110	290	92	59
64. Oberhaugstett	23 333	50	8 330	2 382	12 486	170	140	300	53	25
65. Oberkollbach	29 796	57	7 201	7 495	14 053	200	180	300	42	12
66. Oberkollwangen	14 854	49	4 369	633	9 822	60	52	100	128	72
67. Oberlenghardt	17 692	58	5 578	978	10 956	180	160	290	44	18
68. Oberreichenbach	53 019	116	24 824	6 460	21 217	210	170	290	99	32
69. Oberschwandorf	71 669	121	7 839	3 954	58 480	200	180	300	104	84
70. Ostelsheim	59 603	61	11 820	5 052	42 206	200	170	290	43	25
71. Ottenbronn	38 675	88	9 781	3 637	25 182	200	170	300	64	32
72. Ottenhausen	101 871	113	18 643	11 915	70 617	200	200	290	74	41
73. Pfrondorf	16 112	57	4 947	2 434	8 486	210	185	330	33	6
74. Rütenbach	7 460	31	2 263	369	4 688	100	50	250	37	12
75. Rohrdorf	103 171	102	11 814	36 481	51 045	200	180	300	103	48
76. Rotensol	48 273	103	11 786	13 923	22 080	220	220	310	79	28
77. Rotfelden	30 276	48	12 759	2 735	14 407	210	185	330	29	6
78. Salmbach	19 608	57	5 575	2 564	11 217	170	150	290	32	3
79. Schmieh	5 144	43	4 381	537	121	90	80	200	90	1
80. Schömberg	310 062	132	26 072	48 308	226 670	200	170	290	125	88
81. Schönbronn	36 216	81	24 237	2 724	9 010	200	180	300	70	10
82. Schwann	101 947	91	16 197	10 755	70 297	180	120	240	78	45
83. Schwarzenberg	19 022	44	5 992	2 684	10 111	210	185	300	26	6
84. Simmersfeld	89 442	141	36 906	9 470	42 826	200	180	290	131	58
85. Simmozheim	86 627	71	27 723	13 670	43 363	200	170	290	46	10
86. Sommenhardt*	44 462	69	4 465	2 300	37 257	130	100	220	61	43
87. Spielberg	57 566	80	18 641	5 702	31 836	200	180	300	65	31
88. Stammheim*	405 736	144	32 852	46 883	320 094	190	170	280	136	103
89. Sulz	63 579	59	20 260	5 917	36 876	200	180	300	52	26
90. Teinach, Bad	167 453	287	31 8	31 421	134 808	210	185	310	280	216
91. Überberg	26 661	63	10 534	1 803	13 760	80	72	200	113	41
92. Unterhaugstett	30 293	71	10 097	3 064	16 851	210	185	300	47	17
93. Unterlenghardt	19 650	56	5 154	5 147	9 109	200	170	290	52	19
94. Unterreichenbach	200 139	138	10 823	32 926	152 068	210	180	300	111	77
95. Unterschwandorf	7 310	52	2 287	467	4 313	200	170	300	40	19
96. Walddorf	62 160	64	15 747	10 283	35 287	200	180	300	51	22
97. Waldrennach	70 154	128	16 890	9 307	43 338	220	200	300	92	47
98. Wart	42 080	104	16 140	4 274	21 279	170	140	250	115	53
99. Wenden	11 405	69	8 452	654	1 801	200	180	300	63	10
100. Wildbad im Schwarz- wald, Stadt	1 377 905	218	199 981	305 155	827 126	200	170	300	207	114
101. Wildberg, Stadt	241 507	135	25 728	44 927	166 383	200	170	310	116	72
102. Würzbach	4 842	10	699 ¹⁾	-	4 143 ²⁾	-	-	-	-	-
103. Zavelstein, Stadt	40 841	107	2 911	6 185	31 065	210	190	310	89	63
104. Zwerenberg	13 396	47	8 096	1 505	3 515	100	80	250	83	14
Landkreis Ehingen	6 497 277	150	1 495 806	768 902	4 150 987	274	211	287	129	86
1. Allmendingen	749 830	326	28 089	38 288	682 506	200	160	240	361	327
2. Altberlingen	24 775	100	16 905	1 751	6 026	280	260	290	61	12
3. Altheim	39 598	99	16 163	3 825	19 358	220	200	300	70	23
4. Altsteußlingen	31 302	78	22 732	3 365	5 000	300	280	300	45	4
5. Bach	29 111	124	20 920	1 643	6 428	240	220	290	81	3
6. Bechingen	19 431	148	15 778	239	3 354	290	240	300	100	19
7. Berg	83 668	217	17 996	8 719	56 761	300	280	300	175	129
8. Döchingen	25 676	64	18 309	2 689	4 648	300	270	300	38	3
9. Diethofen	16 307	103	12 884	1 457	1 897	300	270	300	61	1
10. Dietershausen	23 534	133	19 135	1 242	3 037	300	270	300	91	15

* Vergleich mit 1950 wegen Gebietsänderung gestört.

1) Von Sitzgemeinden empfangene Grundsteuerbeteiligungsbeträge.- 2) Von Betriebsgemeinden empfangene Gewerbesteuerzuschüsse.

Realsteuerekraft						Steuerkraftsumme				Schulden am 31. 12. 1961			Nr. der Gemeinde						
1961			1962			1961		1962		insgesamt	je Einwohner	darunter							
insgesamt	je Einw.	aus Gewerbesteuer	insgesamt	je Einw.	aus Gewerbesteuer	insgesamt	je Einw.	insgesamt	je Einw.			ohne Wirtschaftsunternehmen und ohne Wohnungsbau							
		DM			DM					DM									
11	12	13	14	15	16	17	18	19	20	21	22	23							
40	968	51	34	56	388	71	52	64	838	83	85	137	109	59	599	75	61	30.	
63	472	67	44	65	989	66	42	90	364	97	107	009	112	106	472	112	80	31.	
122	379	117	66	121	831	111	58	134	238	126	147	815	144	112	251	107	105	32.	
22	817	83	50	20	480	74	37	31	293	119	35	500	132	33	000	120	120	33.	
101	907	67	47	116	860	76	54	151	685	104	188	617	127	144	097	95	93	34.	
6	979	47	7	7	745	53	7	15	444	100	18	717	120	-	-	-	-	35.	
74	000	60	33	77	609	61	32	118	896	97	139	542	115	93	645	76	75	36.	
101	156	60	38	106	777	62	37	169	817	99	200	903	118	110	500	65	15	37.	
64	451	89	64	78	691	107	79	75	246	104	103	147	141	102	410	142	142	38.	
61	233	68	31	69	928	77	36	87	230	95	108	937	121	20	463	23	20	39.	
189	012	99	71	214	406	110	80	232	721	124	277	403	146	367	858	193	187	40.	
316	952	125	78	386	535	149	99	380	106	146	469	951	188	464	981	184	74	41.	
198	026	108	76	257	959	143	107	217	803	117	316	865	166	336	316	179	164	42.	
150	327	105	68	139	002	96	55	166	127	116	166	572	115	51	000	35	35	43.	
17	817	45	22	19	488	51	23	35	225	93	42	851	111	144	900	367	304	44.	
13	600	79	16	14	375	79	12	17	541	103	21	946	132	70	600	410	410	45.	
18	199	69	7	20	507	75	8	28	185	105	36	466	136	27	000	103	-	46.	
17	462	53	28	19	805	59	31	30	909	94	38	550	117	48	563	148	125	47.	
38	794	62	27	48	038	75	36	55	344	89	72	484	118	104	776	168	123	48.	
60	902	113	86	106	119	194	163	66	873	126	118	323	217	42	919	80	80	49.	
313	951	126	96	334	923	131	98	375	660	142	421	351	165	1	053	954	423	50.	
111	730	55	32	126	632	61	36	192	239	97	237	318	117	28	400	14	-	51.	
19	424	47	21	19	911	48	19	36	396	92	44	532	113	21	000	50	45	52.	
13	192	44	10	14	771	51	12	28	869	93	35	299	114	45	000	152	152	53.	
10	682	36	15	11	808	40	16	28	546	91	36	462	119	32	270	109	89	54.	
33	117	47	14	35	471	51	14	68	432	96	80	773	112	74	595	106	106	55.	
17	927	50	25	18	336	49	21	37	303	104	43	325	121	131	469	368	190	56.	
1	316	831	148	1	473	185	145	1	424	078	1	659	274	2	391	951	269	57.	
176	225	201	179	206	709	227	202	185	926	219	219	467	257	40	167	46	46	58.	
378	347	96	69	408	938	103	73	475	538	123	614	435	156	959	651	243	163	59.	
26	778	46	32	29	679	49	34	60	977	104	74	160	125	88	729	151	151	60.	
28	562	54	31	28	550	55	28	51	968	95	66	486	121	10	560	20	17	61.	
53	721	83	45	52	835	79	37	75	164	114	82	516	125	-	-	-	-	62.	
44	409	82	63	46	816	84	63	62	485	116	74	521	141	61	450	114	71	63.	
31	254	67	45	40	707	84	60	47	718	108	70	230	151	135	870	292	237	64.	
18	546	35	20	20	854	40	21	42	302	82	54	086	104	93	405	177	177	65.	
21	882	72	30	30	490	99	52	31	845	105	46	356	152	-	-	-	-	66.	
16	302	53	22	19	195	63	27	29	971	95	38	848	120	12	542	41	-	67.	
37	546	82	41	43	051	95	48	42	836	94	71	611	156	90	000	197	94	68.	
61	376	104	80	72	363	110	87	69	865	127	84	478	152	140	892	238	225	69.	
43	599	45	25	57	487	57	32	87	464	91	117	664	123	70	184	72	55	70.	
26	481	60	41	26	409	59	39	49	778	110	52	086	114	20	184	46	46	71.	
71	232	79	57	86	717	96	71	97	095	105	124	706	136	57	084	63	63	72.	
12	037	43	22	12	340	43	20	28	438	94	37	349	123	39	600	140	140	73.	
11	711	48	16	12	841	54	17	22	419	103	26	817	124	29	150	120	120	74.	
105	173	104	74	104	599	100	70	116	915	116	127	929	126	104	597	103	91	75.	
38	103	82	51	34	466	72	39	57	582	126	64	821	138	54	500	117	86	76.	
24	863	39	20	27	506	44	22	62	632	99	72	548	115	92	096	145	144	77.	
16	023	46	26	16	992	49	27	32	239	93	39	653	111	1	510	4	-	78.	
9	620	80	2	10	647	81	3	15	379	114	18	096	138	-	-	-	-	79.	
215	152	92	63	259	994	103	75	243	870	105	343	328	141	894	099	382	94	80.	
26	617	60	16	30	389	70	20	47	971	108	54	663	122	51	725	116	112	81.	
86	236	77	55	105	322	93	69	106	788	95	143	523	128	86	940	78	78	82.	
18	253	43	22	23	877	52	31	35	859	98	51	518	136	35	582	83	40	83.	
60	165	95	49	82	742	128	77	67	367	106	98	501	153	-	-	-	-	84.	
58	601	48	27	62	248	51	28	114	039	92	136	924	112	231	800	190	109	85.	
47	985	74	53	49	682	78	53	66	271	103	76	113	118	70	043	109	95	86.	
45	377	63	37	47	919	66	37	71	662	101	86	180	121	85	493	118	63	87.	
198	160	70	47	231	752	78	53	236	820	86	273	196	96	677	124	241	20	88.	
48	607	45	22	62	919	57	32	92	014	87	118	235	110	237	930	220	94	89.	
104	040	178	136	190	171	303	260	111	406	158	200	456	371	61	008	105	14	90.	
29	382	70	28	34	673	79	34	43	617	104	55	561	128	21	100	50	50	91.	
21	762	51	28	26	388	60	34	43	238	105	52	254	125	43	772	103	80	92.	
14	487	41	13	20	318	54	26	32	742	97	42	450	119	-	-	-	-	93.	
143	833	99	76	165	980	115	89	161	255	110	197	810	132	156	095	108	91	94.	
7	159	51	15	10	039	71	32	16	838	116	24	117	157	14	900	106	-	95.	
67	690	69	43	66	357	65	37	98	699	102	109	881	112	98	949	101	85	96.	
52	646	96	65	46	885	84	48	66	997	123	70	928	131	131	575	241	142	97.	
30	187	75	37	34	337	83	40	45	246	89	52	900	115	18	183	45	45	98.	
8	983	54	15	9	115	53	10	18	327	103	22	409	129	51	066	308	308	99.	
880	911	140	86	1	035	191	155	996	870	156	1	197	532	4	266	257	676	63	100.
164	329	92	68	163	602	89	63	198	767	112	236	240	131	278	999	156	63	101.	
32	442	65	15	50	794	98	43	50	141	98	74	834	147	-	-	-	-	102.	
26	248	69	47	30	066	75	52	33	970	88	54	079	138	12	157	32	16	103.	
15	039	53	13	27	749	95	52	25	934	98	44	461	160	31	970	113	113	104.	
4	748	663	109	5	411	918	123	6	376	178	147	7	655	6	659	684	153	97	
930	658	405	381	991	499	422	395	956	511	411	1	025	616	209	417	91	28	1.	
11	611	47	11	13	030	51	12	28	573	114	30	135	122	62	412	251	101	2.	
23	555	59	28	27	930	70	35	42	588	103	50	074	122	110	734	277	177	3.	
14	563	36	6	17	463	44	10	38	087	108	46	474	132	51	123	128	84	4.	
14	467	62	22	15	560	66	22	28	338	117	34	500	143	33	307	142	142</		

Regierungsbezirk Südwürttemberg-Hohenzollern

Kreis Gemeinde	Gemeindesteuereinnahmen 1961					Realsteuerhebesätze 1961			Realsteueraufbringungskraft 1961	
	insgesamt	je Einw.	darunter		Gewerbsteuer	Grundsteuer		Gewerbe- steuer	insgesamt	darunter aus Gewerbesteuer
			Grundsteuer			A	B			
			A	B		A	B			
DM					%			je Einwohner DM		
1	2	3	4	5	6	7	8	9	10	
11. Dieterskirch	39 741	178	21 621	5 297	12 758	300	270	300	131	51
12. Donauriedlen	28 496	79	15 731	5 500	7 025	260	240	290	52	6
13. Ehingen (Donau), Stadt	2 113 771	206	72 144	280 370	1 712 788	215	195	300	191	154
14. Emeringen	21 126	115	16 844	1 941	2 318	300	280	300	68	2
15. Emerkingen	66 263	136	43 250	7 706	14 723	373	333	300	67	4
16. Ennahofen	25 411	81	18 753	2 517	4 041	270	230	240	62	12
17. Erbstetten	24 615	111	20 596	2 586	1 093	300	260	300	73	4
18. Ersingen	37 986	77	18 127	6 432	13 037	300	280	300	44	11
19. Frankenhofen	36 221	107	28 913	3 886	3 253	350	330	350	58	4
20. Gamerschwang	22 898	89	14 316	3 120	5 342	300	280	300	51	6
21. Granheim	25 898	78	18 819	3 542	3 367	300	270	290	52	6
22. Griesingen	46 320	72	24 788	4 780	16 482	270	230	290	42	7
23. Grötzingen	17 834	72	13 639	2 253	1 774	270	240	270	55	7
24. Grundshelm	38 261	147	23 414	3 676	10 996	300	270	300	88	18
25. Hausen am Bussen	15 686	93	11 111	1 274	3 176	300	280	300	53	5
26. Hausen ob Urspring	31 141	89	25 622	2 468	2 921	280	260	290	55	1
27. Herbertshofen	25 193	120	17 210	1 190	6 703	300	240	300	81	23
28. Heufelden	26 395	111	21 695	1 623	2 890	300	265	300	67	3
29. Hunderringen	30 486	139	21 940	4 629	3 722	320	290	300	84	7
30. Kirchbierlingen	60 559	124	30 835	6 191	23 323	280	250	290	89	35
31. Kirchen	125 176	131	69 332	6 709	48 371	280	250	300	92	36
32. Lauterach	36 123	75	23 124	3 004	9 615	300	270	300	49	13
33. Moosbeuren	65 892	162	37 680	2 892	24 800	250	220	300	133	63
34. Mundeldingen	21 198	78	17 395	744	2 939	280	250	300	49	2
35. Munderkingen, Stadt	511 238	149	38 999	75 333	387 160	220	200	300	145	112
36. Mundingen	18 601	60	11 233	3 176	3 957	300	280	300	43	11
37. Nasgenstadt	21 073	92	10 238	2 204	8 461	250	220	290	62	18
38. Niederhofen	37 496	108	30 217	2 121	4 828	260	220	290	75	5
39. Oberdisingen	81 290	78	26 784	18 356	35 481	260	230	290	52	16
40. Obermarchtal	185 504	149	65 468	24 133	94 649	280	240	300	117	63
41. Oberstadion	53 498	129	26 591	14 930	11 738	290	270	300	86	15
42. Oberwachingen	27 042	183	25 485	780	597	280	240	300	124	4
43. Öpfingen	61 137	92	25 840	12 037	23 136	270	230	290	59	15
44. Oggelsbeuren	56 005	105	40 289	8 100	7 176	300	280	300	68	9
45. Rechtenstein	21 564	85	7 914	9 737	3 638	290	270	300	62	10
46. Reutlingendorf	31 439	121	27 925	1 965	1 459	300	260	300	80	3
47. Ringingen	106 504	132	53 819	9 035	42 921	250	230	300	97	35
48. Rißtissen	80 232	85	26 825	9 671	43 385	270	250	290	57	28
49. Rottenacker	150 750	90	21 056	32 303	95 519	240	220	300	75	46
50. Rupertschhofen	27 552	103	19 923	2 258	5 157	300	270	300	69	13
51. Sauggart	33 153	140	29 394	2 893	821	400	373	300	75	3
52. Schaißlshausen	23 820	102	19 621	1 143	3 003	280	260	290	68	6
53. Scheiklingen, Stadt	551 834	166	18 611	65 677	461 252	210	200	300	148	121
54. Schmiechen	152 822	188	13 639	12 158	126 147	190	180	275	185	150
55. Uigendorf	19 886	71	15 322	3 080	1 355	300	260	300	46	3
56. Untermarchtal	36 588	34	14 191	10 444	11 691	260	240	300	23	4
57. Unterstadion	58 134	119	38 808	5 203	13 833	280	260	300	78	15
58. Unterwachingen	24 942	162	19 535	2 472	2 905	330	300	300	88	1
59. Volkersheim	17 035	65	13 325	1 099	2 476	300	240	290	39	2
60. Weilersteußlingen	19 919	99	14 242	2 069	3 578	300	270	290	70	16
61. Zell	14 392	95	10 679	512	3 068	300	260	300	68	18
62. Zwiefaltendorf	47 905	121	14 023	8 465	25 124	300	260	300	98	57
Landkreis Freudenstadt	9 357 435	160	1 250 913	1 228 644	6 553 617	177	155	267	166	113
1. Aach	67 491	86	8 507	10 929	47 460	190	190	250	88	61
2. Alpirsbach	835 511	203	18 072	27 038	776 863	100	70	240	248	219
3. Baiersbrunn	1 633 151	177	259 036	226 592	1 128 508	200	150	300	171	107
4. Besenfeld	126 968	192	40 418	13 433	72 338	180	160	250	205	113
5. Betzweiler	51 122	73	16 848	6 553	27 278	200	180	290	59	25
6. Böffingen	12 487	52	5 421	1 751	5 115	130	130	230	56	11
7. Bössingen	76 628	150	31 813	5 616	38 597	250	200	300	123	64
8. Busenweiler	7 417	36	3 400	528	3 405	200	180	300	25	6
9. Cresbach	46 343	92	17 055	7 097	21 471	200	170	300	80	31
10. Dietersweiler	161 323	120	14 693	9 794	135 260	160	130	260	121	96
11. Dornstetten, Stadt	284 883	121	15 233	22 672	245 186	110	80	180	202	165
12. Durrweiler	49 761	156	20 132	5 986	23 463	200	180	250	164	81
13. Edelweiler	38 493	208	35 885	736	1 652	220	180	290	182	8
14. Ehenbogen	16 376	46	9 609	1 465	5 157	110	110	200	60	5
15. Erzgrube	28 857	215	23 027	1 734	3 854	220	180	290	185	20
16. Freudenstadt, Stadt	3 574 455	251	90 524	603 296	2 630 134	200	180	290	239	181
17. Fünffbrunn	42 176	172	41 042	415	534	200	180	100	168	6
18. Garrweiler	15 336	99	12 965	1 816	345	200	180	290	116	2
19. Glatten	165 244	119	9 267	12 628	140 339	120	80	170	188	152
20. Göttingen	62 453	107	39 178	6 334	16 394	200	170	300	101	23
21. Grömbach	49 920	109	35 622	4 377	9 691	220	170	290	96	16
22. Grüntal	30 495	56	10 646	3 084	16 317	120	105	200	59	16
23. Hallwangen	50 739	55	9 213	5 640	35 111	90	80	160	94	56
24. Herzogweiler *	62 835	188	24 198	3 621	34 708	200	180	290	174	92
25. Hochdorf	43 770	119	29 183	3 611	10 746	200	190	290	114	27
26. Hörschweiler	7 738	28	-	-	7 718	-	-	100	63	63
27. Huzenbach	73 169	125	27 854	8 522	36 393	200	170	300	111	47
28. Igelsberg	27 277	95	17 317	2 510	7 260	200	170	300	88	19
29. Kälberbrunn *	35 788	214	30 276	2 643	2 709	220	200	290	190	15
30. Klosterreichenbach	186 209	112	31 726	31 717	122 056	190	170	290	107	64
31. Lombach	50 767	96	20 060	4 035	26 348	200	170	300	81	36
32. Loßburg	345 017	167	50 710	45 098	243 164	200	170	290	159	107
33. Lützenhardt	92 778	69	2 235	20 521	62 319	200	175	300	59	38
34. Neunack	26 100	96	11 751	3 348	10 873	200	175	290	81	24

*Vergleich mit 1950 wegen Gebietsänderung gestört.

Regierungsbezirk Südwürttemberg-Hohenzollern

Realsteuerkraft						Steuerkraftsumme				Schulden am 31. 12. 1961			Nr. der Gemeinde										
1961			1962			1961		1962		insgesamt	je Einwohner	darunter											
insgesamt	je Einw.	aus Gewerbesteuer	insgesamt	je Einw.	aus Gewerbesteuer	insgesamt	je Einw.	insgesamt	ohne Wirtschaftsunternehmen und ohne Wohnungsbau														
DM																							
11	12	13	14	15	16	17	18	19	20	21	22	23											
14	890	67	28	16	035	72	27	29	391	127	35	125	160	20	256	91	91	11.					
17	544	49	21	16	487	44	14	39	725	104	43	217	115	51	658	143	138	12.					
1	562	523	152	1	879	823	180	154	1	711	329	175	2	256	625	226	1	581	200	154	73	13.	
9	362	51	5	10	457	55	5	21	027	105	28	689	154	93	835	510	239	14.					
23	101	47	14	26	848	53	16	51	588	106	64	151	135	44	171	91	91	15.					
13	415	43	7	16	237	53	10	27	845	92	37	298	123	65	499	209	130	16.					
11	103	50	4	13	558	58	8	22	400	98	29	420	133	87	471	394	55	17.					
24	017	49	25	26	508	54	26	45	069	95	55	883	116	80	885	164	25	18.					
10	634	31	4	13	497	41	6	31	680	105	40	670	141	92	152	272	242	19.					
9	697	38	11	11	995	50	18	25	332	100	32	889	128	100	544	393	329	20.					
12	798	39	9	13	325	39	6	34	585	110	41	531	127	64	666	195	113	21.					
25	829	40	15	29	146	46	17	55	634	87	71	404	112	128	970	202	128	22.					
8	686	35	5	10	514	43	9	22	004	87	29	237	119	46	196	186	186	23.					
13	616	52	22	13	117	51	15	37	472	149	39	832	159	81	252	311	311	24.					
11	760	70	28	9	420	53	9	19	994	114	20	252	117	40	685	241	9	25.					
18	897	54	10	23	417	68	18	38	930	111	48	136	137	31	986	91	91	26.					
15	250	73	31	17	090	82	35	22	298	110	27	061	132	41	310	197	189	27.					
12	856	54	5	15	230	61	6	23	486	98	31	591	129	89	722	377	377	28.					
9	418	43	9	11	061	51	11	22	300	102	28	005	128	39	864	182	174	29.					
27	785	57	19	33	869	68	25	52	528	102	69	534	135	47	860	98	98	30.					
58	303	61	22	71	228	77	31	98	245	103	116	119	120	147	686	155	120	31.					
31	967	67	33	31	755	67	28	53	081	112	59	925	127	38	590	81	81	32.					
32	294	79	39	30	103	75	29	46	682	116	51	478	127	44	518	109	109	33.					
12	948	47	6	13	751	49	5	27	015	108	32	279	126	60	697	222	222	34.					
370	593	108	87	428	730	117	95	436	615	127	566	281	160	553	100	161	110	35.					
12	159	39	14	18	317	61	30	29	766	104	43	055	147	65	408	212	65	36.					
12	787	56	20	17	922	78	37	28	464	126	37	260	163	42	753	188	188	37.					
19	136	55	13	18	581	55	6	32	023	95	38	647	114	54	875	159	143	38.					
57	740	55	31	57	833	55	28	109	438	103	107	815	101	229	585	219	219	39.					
96	779	78	43	136	411	108	68	142	147	104	194	486	143	194	677	156	49	40.					
21	449	52	24	22	040	48	18	47	250	102	60	263	132	81	902	198	198	41.					
6	041	41	2	8	443	56	3	15	151	100	21	681	146	19	287	130	130	42.					
52	599	79	50	30	039	44	12	86	311	133	39	748	60	96	288	145	121	43.					
18	068	34	5	22	183	41	8	56	398	103	69	752	128	34	810	65	65	44.					
11	515	45	10	22	951	91	51	24	070	101	43	782	186	39	380	154	119	45.					
12	390	48	2	15	489	61	5	33	235	123	42	534	156	53	270	205	205	46.					
53	608	67	29	73	269	89	48	82	168	101	112	194	139	125	570	156	38	47.					
47	828	51	24	60	239	63	33	88	468	91	115	044	119	331	058	351	229	48.					
109	090	65	45	141	360	80	58	167	136	103	230	686	138	199	078	119	110	49.					
13	140	49	15	15	924	59	21	23	795	91	33	600	129	51	028	191	84	50.					
13	242	56	3	16	927	77	10	27	097	120	34	479	155	28	000	118	118	51.					
13	859	59	13	15	882	68	16	24	070	106	30	669	131	64	519	277	135	52.					
434	892	131	113	460	775	139	119	574	740	173	559	952	167	114	476	34	4	53.					
156	790	193	169	167	957	204	177	165	975	207	179	881	222	104	918	129	27	54.					
10	518	37	5	11	036	40	3	34	401	117	40	007	137	56	000	199	199	55.					
24	025	23	9	24	917	23	8	134	799	106	156	798	121	24	337	23	23	56.					
26	529	54	18	28	948	58	19	48	800	99	58	577	121	79	422	163	163	57.					
5	992	39	7	7	017	46	7	20	333	124	25	514	158	19	771	128	128	58.					
10	070	38	7	11	625	45	9	30	744	110	39	536	153	63	804	243	243	59.					
8	919	44	8	9	569	50	7	21	145	102	27	705	137	41	788	207	207	60.					
7	214	48	10	8	083	55	11	22	456	145	25	717	173	33	000	219	219	61.					
41	429	105	73	37	873	94	58	55	105	135	59	937	149	24	300	62	62	62.					
7	700	323	132	97	8	517	856	142	104	8	898	515	152	10	220	025	174	12	068	393	207	95	
74	761	95	77	69	319	83	64	99	383	127	97	882	124	126	700	162	61	61					1.
766	760	186	161	903	147	212	185	819	627	195	972	353	230	865	376	210	177	2.					2.
1	341	917	146	1	621	427	128	1	458	971	1	860	105	1	255	573	136	51	3.				3.
92	392	140	88	114	458	172	114	100	146	149	124	576	185	51	305	78	54	4.					4.
54	120	78	54	55	183	79	53	78	268	108	88	450	123	261	592	376	78	5.					5.
13	431	56	24	14	219	60	25	22	476	91	28	672	118	54	167	225	38	6.					6.
47	024	92	52	60	640	114	70	53	125	109	73	493	146	82	110	161	127	7.					7.
3	813	18	4	5	407	26	8	16	494	80	25	467	127	16	145	78	78	8.					8.
45	180	89	58	52	810	104	70	60	148	114	77	857	149	67	618	134	12	9.					9.
115	890	86	62	136	688	96	71	167	513	120	203	508	147	141	482	105	72	10.					10.
350	639	149	119	450	100	186	154	376	597	163	484	976	207	494	621	210	153	11.					11.
45	680	143	89	52	357	162	102	49	258	155	57	090	178	82	684	258	46	12.					12.
26	792	145	17	30	610	169	21	29	115	162	33	295	186	29	283	158	158	13.					13.
17	579	49	10	20	741	61	13	31	219	89	40	279	111	25	300	71	71	14.					14.
19	624	146	26	21	620	166	27	21	325	136	24	618	164	21	333	159	159	15.					15.
2	640	848	186	2	575	203	137	2	856	725	2	845	866	5	106	749	359	109	16.				16.
23	853	97	6	26	151	109	4	30	234	129	36	601	156	51	106	209	209	17.					17.
8	613	56	13	8	626	58	8	18	336	107	21	745	129	2	592	17	-	18.					18.
172	094	124	101	233	709	169	144	189	918	132	269	634	186	231	045	167	145	19.					19.
41	473	71	23	47	610	79	27	64	509	95	78	700	118	94	684	162	101	20.					20.
41	774	91	35	39	122	79	21	52	494	116	53	684	120	78	820	172	35	21.					21.
27	532	51	26	31	546	58	29	51	010	89	64	060	112	57	650	107	71	22.					22.
75	897	82	51	91	755	98	64	99	739	108	120	158	128	145	129	157	157	23.					23.
50	212	150	85	55	657	165	91	53	942	168	60	511	186	78	250	234	195	24.					

Regierungsbezirk Südwürttemberg-Hohenzollern

Kreis Gemeinde	Gemeindesteuereinnahmen 1961					Realsteuerhebesätze 1961			Realsteueraufbringungskraft 1961	
	insgesamt	je Einw.	darunter			Grundsteuer		Gewerbe- steuer	insgesamt	darunter aus Gewerbesteuer
			Grundsteuer		Gewerbsteuer	A	B			
			A	B						
DM					%			je Einwohner DM		
	1	2	3	4	5	6	7	8	9	10
35. Oberifflingen	39 063	97	11 973	2 823	23 920	200	170	290	85	47
36. Pfalzgrafenweiler *	269 019	114	21 984	46 855	197 813	130	140	250	137	93
37. Reinerzau	59 235	150	31 230	2 350	25 173	100	80	200	243	76
38. Röt	73 906	119	22 209	10 696	40 926	180	160	260	126	65
39. Schömburg	24 871	74	13 043	1 936	9 448	85	75	200	132	28
40. Schopfloch	44 739	57	10 905	8 331	25 150	150	120	210	83	46
41. Schwarzenberg	139 346	161	15 790	23 634	95 961	200	170	290	153	101
42. Sterneck	14 096	48	4 903	939	8 119	200	180	300	37	17
43. Tumlingen	40 915	72	491)	-	40 628	-	-	150	121	121
44. Unterifflingen	19 055	68	11 684	1 255	5 856	100	80	150	114	24
45. Untermusbach	45 125	90	22 750	6 271	15 544	180	170	240	86	22
46. Vierundzwanzig Höfe	21 069	61	16 670	1 071	2 884	200	170	300	53	3
47. Wälde	18 905	43	7 549	3 115	7 711	200	180	300	30	6
48. Wittendorf	64 081	89	19 877	4 190	39 251	200	170	290	78	44
49. Wittlensweiler	92 023	74	18 072	8 370	64 685	125	100	220	84	47
50. Wörnnersberg	12 910	71	9 407	1 668	1 782	210	185	290	67	9
Landkreis Hechingen	6 024 253	119	630 542	872 321	4 428 838	155	148	258	128	87
1. Bechtoldsweiler	16 221	65	5 014	2 211	8 828	200	170	290	37	7
2. Betra	31 274	41	13 553	7 475	9 997	150	150	290	40	3
3. Beuren	12 351	81	6 910	1 507	3 863	200	170	290	57	1
4. Bietenhausen	11 750	33	4 724	2 126	4 787	150	150	290	32	6
5. Bisingen	627 396	159	19 065	94 076	506 888	150	150	260	168	128
6. Bittelbronn	29 599	67	11 950	2 738	14 771	150	150	290	59	15
7. Boll	77 036	105	23 371	11 469	41 420	180	150	250	90	34
8. Burladingen	710 398	163	32 295	119 730	548 463	160	140	240	215	163
9. Dettensee	12 090	37	5 806	1 376	4 707	160	150	290	35	7
10. Dettingen	78 758	64	20 094	16 223	41 198	170	150	260	61	24
11. Dettlingen	10 636	40	5 330	1 126	4 132	190	170	300	30	5
12. Dießen	25 360	57	16 533	2 936	5 680	200	170	290	52	8
13. Empfingen	132 074	76	32 781	18 204	79 747	200	170	290	62	31
14. Fischingen	43 410	60	8 151	4 387	30 617	170	170	250	55	36
15. Gauselfingen	70 805	65	4 951	7 563	57 585	140	140	220	74	57
16. Glatt	32 449	63	14 447	5 443	12 251	200	200	290	57	17
17. Grosselfingen	151 678	98	21 180	14 837	114 900	150	150	290	86	55
18. Gruol	92 204	81	26 936	5 953	58 430	150	170	290	67	36
19. Haigerloch, Stadt	319 800	177	7 280	29 710	277 950	160	150	250	191	162
20. Hart	29 027	64	13 672	4 534	10 766	170	160	270	64	17
21. Hausen im Killertal	73 712	73	3 662	10 501	56 569	50	70	155	113	67
22. Hechingen, Stadt	1 562 798	163	36 635	262 914	1 213 382	200	165	290	158	118
23. Heiligenzimmern	29 257	53	9 076	2 109	17 729	100	95	100	104	63
24. Höfendorf	22 574	76	8 143	1 982	11 990	150	150	290	78	34
25. Hürschwag	19 655	73	6 995	2 207	10 102	100	100	150	111	43
26. Imnau, Bad	82 026	113	15 559	23 654	42 440	180	180	250	127	65
27. Jungingen	245 097	206	9 458	29 879	205 287	100	100	220	288	215
28. Killer	101 744	176	2 983	12 102	86 521	160	150	220	205	168
29. Melchingen	22 065	38	13 384	2 811	5 667	160	160	250	45	5
30. Owingen	98 081	96	20 830	15 752	61 217	150	150	250	111	62
31. Rangendingen	379 915	182	30 278	30 672	317 614	190	170	290	169	136
32. Ringingen	55 347	76	25 988	3 450	25 742	150	150	290	72	20
33. Salmendingen	40 090	61	16 257	2 552	21 249	100	100	150	107	51
34. Schlatt	65 657	96	8 679	15 213	41 470	120	140	200	124	69
35. Sickingen	20 944	56	4 480	3 909	12 297	200	180	300	28	4
36. Starzeln	31 363	66	2 360	8 521	20 225	150	150	230	69	37
37. Stein	31 817	48	4 026	3 605	23 376	200	170	290	33	19
38. Stetten bei Haigerloch	82 970	75	11 107	12 174	59 377	120	120	220	96	60
39. Stetten bei Hechingen	207 394	193	16 694	25 808	164 162	180	160	290	222	172
40. Stetten unter Holstein	61 071	104	22 315	4 772	33 785	150	150	230	118	58
41. Thanheim	36 804	63	4 307	6 743	25 561	130	130	230	78	47
42. Trillifingen	61 587	59	13 403	7 877	39 197	130	100	195	81	45
43. Weildorf	33 289	65	13 333	4 444	15 118	150	150	200	83	37
44. Weilheim	31 466	57	11 503	6 205	13 615	180	180	295	49	13
45. Wessingen	25 089	44	5 124	7 008	12 762	150	160	290	39	11
46. Wilflingen	63 472	93	11 408	6 806	45 105	200	180	290	76	48
47. Zimmern	24 653	72	8 512	5 027	10 299	100	110	250	102	25
Landkreis Horb	4 917 513	117	833 620	615 358	3 373 082	179	163	276	112	71
1. Ahdorf	26 343	51	11 848	3 533	10 049	200	170	290	40	9
2. Altheim	59 622	56	25 264	8 108	25 294	170	160	290	48	10
3. Baisingen	60 875	78	21 032	8 091	31 237	170	160	290	71	25
4. Bergfelden	109 725	107	24 191	8 438	76 294	180	160	280	91	55
5. Bettenhausen	41 010	155	3 747	2 813	34 380	160	150	290	147	112
6. Bieringen	81 146	141	12 103	6 490	62 201	150	130	250	156	110
7. Bierlingen	67 288	86	19 722	4 932	42 109	160	140	250	84	44
8. Bildechingen	42 710	71	18 841	4 739	16 794	200	170	290	57	16
9. Bittelbronn	22 514	55	9 502	2 376	8 998	200	170	290	44	14
10. Birstingen	136 390	267	7 134	7 475	121 499	160	140	300	250	210
11. Dornhan, Stadt	235 588	122	48 427	31 896	153 814	200	170	300	110	65
12. Dürrenmetzstetten	18 474	39	10 526	1 339	6 459	150	150	290	40	9
13. Eckenweiler	12 795	54	7 509	1 681	2 950	240	215	300	40	2
14. Ergenzingen	124 057	70	28 890	20 068	72 930	200	170	290	54	24
15. Eutingen	90 080	77	31 294	14 942	43 149	180	160	290	66	21
16. Felldorf	27 624	69	12 950	9 132	5 188	200	180	300	62	4
17. Fürnsal	23 119	70	7 868	3 656	11 464	120	110	200	96	36
18. Götelfingen	30 074	75	18 793	3 382	7 567	200	170	290	64	7
19. Grünmetzstetten	34 097	58	18 356	1 834	13 662	200	170	290	47	14

*Vergleich mit 1950 wegen Gebietsänderung gestört.

1) An Belegenheitsgemeinden geleistete Grundsteuerbeteiligungsbeträge

Regierungsbezirk Südwürttemberg-Hohenzollern

Realteuerkraft						Steuerkraftsumme				Schulden am 31. 12. 1961			Nr. der Gemeinde
1961			1962			1961		1962		insgesamt	je Einwohner	darunter ohne Wirtschaftsunternehmen und ohne Wohnungsbau	
insgesamt	je Einw.	darunter	insgesamt	je Einw.	darunter	insgesamt	je Einw.	insgesamt	je Einw.				
		aus Gewerbesteuer			aus Gewerbesteuer								
DM													
11	12	13	14	15	16	17	18	19	20	21	22	23	
22 116	55	31	22 657	54	28	37 816	98	40 694	104	57 653	143	143	35.
280 821	119	91	367 374	150	120	308 281	125	424 419	170	577 961	244	147	36.
57 781	146	60	62 666	158	61	62 719	149	69 022	162	33 358	84	-	37.
70 048	112	72	78 551	122	78	80 839	131	101 347	163	52 000	83	-	38.
38 819	115	27	45 841	130	35	42 981	125	55 165	159	19 616	58	58	39.
75 045	96	65	94 395	119	85	91 292	113	116 406	146	46 283	59	57	40.
97 110	112	75	123 994	137	98	106 967	119	136 767	160	157 101	181	3	41.
13 338	46	18	16 519	55	26	26 326	94	37 718	135	23 193	79	79	42.
63 805	112	84	38 894	66	36	80 785	146	55 115	99	-	-	-	43.
17 295	62	16	17 820	62	12	26 862	91	33 261	115	15 234	54	-	44.
30 615	61	24	35 512	68	28	53 175	103	64 991	130	42 136	84	84	45.
19 725	57	8	22 083	64	7	35 158	99	43 970	120	79 128	229	229	46.
13 978	31	14	16 688	37	17	45 696	103	52 557	119	10 907	25	13	47.
47 820	66	40	58 174	81	51	72 531	97	91 931	124	81 395	113	101	48.
50 707	41	23	79 198	59	40	97 119	85	142 800	122	71 968	58	10	49.
9 265	51	13	9 127	48	7	16 572	98	20 039	116	50 750	277	146	50.
5 304 041	104	78	6 144 698	119	89	6 850 351	136	8 200 735	162	8 410 703	166	118	
9 137	37	15	11 193	44	20	25 739	106	27 400	113	36 218	145	70	1.
44 207	58	31	62 612	83	53	69 811	93	106 302	141	57 524	76	76	2.
6 483	43	10	7 891	54	17	14 115	90	20 543	137	41 655	274	120	3.
13 219	38	21	16 818	47	28	31 472	91	43 883	125	-	-	-	4.
353 746	89	64	478 197	119	92	482 046	124	654 697	165	180 587	46	22	5.
22 174	51	23	24 390	54	24	47 271	106	52 141	117	-	-	-	6.
57 897	79	42	61 778	82	42	79 245	110	81 569	114	48 800	66	39	7.
812 973	187	155	967 116	210	176	866 567	201	1 037 641	236	431 912	99	88	8.
13 104	40	19	14 179	43	19	35 423	105	37 277	113	3 492	11	-	9.
70 658	58	36	82 881	66	42	107 239	90	135 243	111	102 806	84	67	10.
8 812	34	13	10 502	40	17	23 823	93	33 478	123	15 960	61	53	11.
20 601	46	11	24 016	55	15	37 171	81	51 317	114	107 780	214	237	12.
121 331	69	49	134 174	75	52	214 551	125	200 056	117	112 334	64	54	13.
49 899	69	52	43 871	60	41	80 969	114	76 176	108	27 273	38	-	14.
108 147	100	78	165 421	150	125	119 478	111	181 471	169	388 233	359	148	15.
26 261	51	21	31 849	57	26	48 841	95	63 486	122	64 364	125	118	16.
114 962	74	50	132 566	85	58	161 270	107	196 771	131	266 152	172	155	17.
69 295	61	37	86 924	75	49	110 836	99	132 824	117	326 150	288	276	18.
362 920	200	171	370 149	201	169	382 263	212	396 332	226	40 220	22	5	19.
30 887	68	39	31 733	71	38	49 148	108	56 236	126	42 300	93	89	20.
100 521	100	73	96 406	94	67	114 124	115	119 046	118	1 970	2	-	21.
1 155 875	121	94	1 250 826	128	100	1 490 505	155	1 804 661	186	3 844 336	401	257	22.
32 484	59	30	49 501	88	56	56 267	104	76 475	141	-	-	-	23.
15 753	53	20	22 458	76	39	32 131	105	41 440	134	7 969	27	20	24.
25 793	96	64	39 770	143	107	28 784	108	50 354	191	30 686	115	65	25.
81 557	112	68	143 103	199	150	98 673	137	153 752	213	139 477	192	134	26.
229 899	193	153	298 178	247	205	243 905	202	316 261	264	76 970	65	63	27.
99 012	172	143	117 370	199	169	106 500	175	126 426	207	222 285	385	334	28.
35 920	62	34	47 948	81	48	54 613	98	75 979	136	40 738	71	71	29.
114 659	112	85	109 067	106	77	131 606	132	124 131	124	180 973	177	126	30.
254 278	122	98	253 344	122	95	326 299	159	309 219	148	614 673	295	252	31.
40 396	55	29	49 302	67	37	67 552	92	89 723	122	42 999	59	26	32.
42 209	65	38	56 083	84	51	66 174	100	91 872	141	34 067	52	52	33.
63 405	93	66	63 465	92	62	77 831	115	88 169	128	20 000	29	29	34.
18 585	50	30	19 535	53	32	41 122	107	55 219	141	101 500	271	271	35.
36 682	77	48	40 028	85	52	53 833	111	65 699	135	-	-	-	36.
35 627	54	38	37 332	51	32	68 045	106	80 910	126	87 000	132	129	37.
138 637	126	105	135 261	115	94	150 672	138	153 789	139	74 163	67	33	38.
137 964	128	100	171 557	163	131	150 058	138	187 652	175	106 111	99	27	39.
34 883	60	31	59 671	105	74	59 225	104	87 830	152	26 400	45	45	40.
75 484	129	98	74 356	121	87	85 459	145	83 018	140	30 392	52	36	41.
64 336	62	32	76 642	73	39	103 323	98	126 396	120	134 165	129	102	42.
34 624	68	38	36 829	71	37	55 375	110	55 171	110	38 788	76	76	43.
26 582	48	20	29 951	53	23	55 022	98	63 860	117	29 588	54	36	44.
25 283	45	23	34 002	58	34	46 715	85	66 987	121	65 587	116	116	45.
41 361	61	42	43 449	64	43	66 717	100	74 039	110	101 377	149	107	46.
25 519	74	24	31 004	89	32	32 933	94	47 814	139	64 729	188	188	47.
3 208 064	76	50	3 946 466	92	62	4 693 358	112	5 820 564	137	6 187 789	147	119	
16 951	33	11	24 011	45	17	45 355	88	63 047	122	92 037	179	179	1.
45 104	42	22	49 967	46	24	91 670	86	112 279	104	47 744	45	7	2.
52 214	67	39	60 197	77	45	81 020	101	94 917	120	9 235	12	12	3.
78 061	76	49	85 799	81	52	123 720	123	121 507	120	298 000	290	273	4.
33 814	128	99	36 749	142	109	37 376	144	41 003	157	18 856	71	71	5.
65 652	114	80	115 928	195	156	71 810	131	124 029	222	4 748	8	8	6.
50 081	64	37	52 928	68	36	79 106	104	91 799	120	84 667	109	45	7.
26 865	45	21	30 922	49	23	66 750	112	77 118	130	26 111	43	43	8.
18 535	45	26	33 890	79	58	38 637	96	56 431	143	71 027	173	53	9.
43 994	86	63	56 776	109	83	61 939	120	75 648	149	-	-	-	10.
176 163	91	61	198 085	100	66	221 611	111	276 276	137	306 853	159	64	11.
26 290	54	18	29 373	60	19	47 407	93	58 171	118	5 393	11	-	12.
8 909	37	11	9 952	42	12	28 144	117	33 448	137	153 612	643	643	13.
102 871	58	37	112 225	60	37	174 172	102	219 769	125	347 000	197	197	14.
70 077	60	31	82 236	72	36	112 018	95	141 983	120	90 163	77	77	15.
14 827	37	13	17 018	42	15	34 457	88	42 977	110	26 600	66	65	16.
27 302	83	46	20 747	64	22	43 184	132	32 345	98	34 200	104	104	17.
15 314	38	12	18 110	44	15	42 143	103	48 388	119	5 991	15	15	18.
31 440	53	30	28 018	48	21	57 002	99	51 413	87	55 721	94	69	19.

Regierungsbezirk Südwürttemberg-Hohenzollern

Kreis Gemeinde	Gemeindesteuer.einnahmen 1961					Realsteuerhebesätze 1961			Realsteueraufbringungskraft 1961	
	insgesamt	je Einw.	darunter			Grundsteuer		Gewerbe- steuer	insgesamt	darunter aus Gewerbesteuer
			Grundsteuer		Gewerbesteuer	A	B			
			A	B						
DM					%			je Einwohner DM		
	1	2	3	4	5	6	7	8	9	10
20. Gündringen	61 469	82	16 642	9 995	34 217	200	170	290	59	21
21. Hochdorf	121 510	104	14 282	10 338	95 524	160	130	220	116	86
22. Holzhausen	63 510	123	11 721	4 563	47 064	200	175	290	98	65
23. Hopfau	65 336	103	13 967	5 271	43 545	200	170	290	87	55
24. Horb am Neckar, Stadt	1 208 921	283	21 774	173 861	989 257	200	160	300	268	215
25. Ihlingen	13 656	118	1 792	1 019	10 528	150	135	220	138	107
26. Isenburg	13 317	43	4 766	3 700	4 149	200	170	290	32	2
27. Leinstetten	28 932	52	9 024	3 126	16 135	180	150	260	52	26
28. Marschalkenzimmern	62 801	73	16 977	6 166	36 090	200	170	290	48	19
29. Mühlen am Neckar	82 407	107	13 188	13 723	51 326	200	170	290	99	60
30. Mühlheim am Bach	40 289	56	14 573	6 510	18 646	200	170	290	44	13
31. Mühringen	105 995	127	15 667	23 512	65 989	200	170	290	128	73
32. Nordstetten	101 003	87	18 334	8 814	72 935	150	132	250	88	56
33. Obertalheim	47 672	66	12 851	5 240	27 419	200	170	300	42	15
34. Renfritzhausen	41 646	86	20 462	4 574	15 242	200	170	290	71	19
35. Rexingen	52 395	50	14 385	13 011	23 930	170	160	290	44	10
36. Rohrdorf	26 276	60	16 169	4 234	5 511	200	170	290	54	6
37. Salzstetten	75 605	74	24 242	5 520	45 229	130	115	200	90	45
38. Schietingen	24 628	83	10 057	3 410	11 131	200	170	290	62	14
39. Sigmarswangen	41 563	72	16 260	4 189	20 885	200	170	290	58	21
40. Sulz am Neckar, Stadt	767 316	181	46 227	100 864	594 021	190	170	290	187	146
41. Sulzau	25 380	92	12 015	4 028	8 067	200	180	300	63	4
42. Untertalheim	63 424	84	16 468	5 405	41 090	200	170	290	68	38
43. Vöhringen	177 553	94	21 034	14 682	139 771	50	80	160	170	124
44. Vollmaringen	50 426	76	22 410	5 673	21 795	180	160	290	61	15
45. Wachendorf	60 796	91	17 123	4 644	38 717	160	150	260	90	49
46. Weiden	95 105	154	12 381	7 139	73 777	190	170	290	130	95
47. Weitingen	96 779	107	30 648	11 567	53 636	200	170	290	86	38
48. Wiesenstetten	21 630	58	14 922	2 432	3 896	210	185	300	47	3
49. Wittershausen	36 642	53	15 262	3 223	17 522	170	160	290	40	8
Landkreis Münsingen	3 727 738	96	961 717	523 050	2 167 378	214	170	288	87	48
1. Aichelau	16 502	61	14 513	403	1 443	250	170	290	45	2
2. Aichstetten	23 225	144	14 320	1 315	7 545	250	170	290	122	43
3. Anhausen	11 434	61	9 282	1 423	516	240	170	300	52	2
4. Apfelstetten	20 219	62	6 333	2 411	11 277	230	200	300	44	18
5. Auingen	113 242	78	8 505	27 704	68 688	200	170	290	64	34
6. Bernloch	22 642	39	7 092	1 352	14 052	80	50	200	65	26
7. Bichshausen	6 216	50	4 573	1 232	4 271	250	220	325	41	2
8. Böhringen	128 899	107	38 006	15 398	75 094	220	180	300	88	45
9. Böttlingen	33 537	55	10 447	5 529	13 859	230	170	300	37	10
10. Bremelau	34 199	87	25 752	3 175	5 022	250	220	310	69	7
11. Buttenhausen	36 863	46	8 751	10 502	17 169	220	200	290	39	16
12. Dapfen	63 988	84	31 264	9 867	22 007	200	170	290	75	20
13. Donnstetten	63 138	74	18 328	8 101	36 124	200	170	290	56	23
14. Dottingen	34 330	53	11 428	5 363	17 144	220	200	310	37	12
15. Eglingen	24 714	68	11 114	1 905	11 446	200	170	290	55	19
16. Ehestetten	28 365	68	16 283	2 883	9 009	200	170	290	66	20
17. Ennabeuren	58 929	71	19 084	6 659	32 850	240	170	300	48	20
18. Feldstetten	88 928	113	25 967	6 203	55 803	210	140	270	106	62
19. Gächingen	56 295	97	13 138	6 509	35 982	200	170	290	88	52
20. Gauingen	33 165	130	13 965	3 926	15 194	250	170	300	112	50
21. Geisingen	13 550	80	12 341	747	342	250	170	290	63	2
22. Gomadingen	51 685	56	27 657	9 906	13 319	200	170	290	48	6
23. Gundelfingen	15 528	63	10 868	2 655	1 861	250	210	295	51	6
24. Gundershofen	10 179	40	6 879	1 065	2 125	220	190	300	30	4
25. Hayingen, Stadt	71 986	84	27 085	13 323	30 918	225	175	300	77	31
26. Hengen	33 626	66	3 736	5 059	14 401	200	175	300	45	7
27. Hütten	29 164	83	8 246	4 777	15 939	200	170	300	70	34
28. Huldstetten	11 826	70	9 350	1 264	1 182	250	170	290	58	6
29. Hunderringen	21 023	51	14 160	2 933	3 503	230	190	290	40	3
30. Indelhausen	13 279	86	5 682	2 517	4 915	250	170	300	77	28
31. Ingstetten	24 857	72	17 000	1 536	6 176	250	170	320	51	8
32. Justingen	40 257	85	28 434	3 060	8 598	280	180	300	58	10
33. Kohlstetten	33 051	64	5 728	1 270	25 860	200	170	290	57	38
34. Laichingen, Stadt	849 386	181	48 982	137 951	651 854	190	170	285	189	141
35. Lonsingen	39 519	87	24 402	4 941	9 921	200	170	290	71	6
36. Magolsheim	22 590	57	11 886	2 581	7 885	250	170	320	41	9
37. Mehrstetten	68 500	71	17 012	6 849	44 111	200	170	290	67	40
38. Meidelstetten	10 910	31	7 264	913	2 538	100	80	200	50	3
39. Münsingen, Stadt	518 007	147	28 080	84 806	372 819	200	170	290	148	111
40. Münzdorf	16 066	83	14 293	901	624	280	180	350	58	2
41. Oberstetten	43 078	77	24 965	3 526	14 278	200	170	290	72	21
42. Ödenwaldstetten	37 398	80	19 801	3 614	13 799	200	175	290	73	23
43. Pfronstetten	43 175	120	31 011	3 953	7 935	250	170	290	98	18
44. Rietheim	21 427	48	10 597	3 506	7 104	220	190	300	35	3
45. Seeburg	27 988	85	2 249	5 840	19 532	200	170	300	66	36
46. Sirchingen	23 482	75	9 470	2 699	11 203	200	170	300	54	14
47. Sonderbuch	11 610	48	9 281	1 168	991	250	170	290	38	3
48. Sondernach	7 371	42	5 111	944	1 276	250	180	300	31	3
49. Sontheim	60 752	76	23 491	7 298	29 593	220	170	290	73	35
50. Steingebronn	10 011	64	6 535	1 255	2 125	225	200	325	46	2
51. Tigerfeld	46 880	192	23 632	2 589	20 563	250	170	290	166	78
52. Traillfingen	18 568	40	5 945	4 509	7 934	250	225	350	24	2
53. Upfingen	44 864	71	18 962	8 713	16 769	200	180	300	55	10
54. Westerheim	131 741	88	40 660	11 923	78 256	220	170	300	74	40
55. Wilsingen	35 939	112	24 450	1 937	9 229	250	170	290	89	23
56. Wittlingen	52 277	73	18 513	9 788	23 251	190	160	300	52	8

Realsteuerkraft						Steuerkraftsumme				Schulden am 31. 12. 1961			Nr. der Gemeinde
1961			1962			1961		1962		insgesamt	je Einwohner	darunter ohne Wirtschaftsunternehmen und ohne Wohnungsbau	
insgesamt	je Einw.	darunter aus Gewerbesteuer	insgesamt	je Einw.	darunter aus Gewerbesteuer	insgesamt	je Einw.	insgesamt	je Einw.				
DM													
11	12	13	14	15	16	17	18	19	20	21	22	23	
39 778	53	34	50 639	67	46	71 268	94	101 207	132	160 671	214	165	20.
112 738	97	72	135 367	114	87	148 827	133	187 562	165	49 210	42	42	21.
33 767	65	43	53 105	99	75	66 954	126	94 437	178	133 585	258	144	22.
36 318	57	31	44 945	71	42	56 560	93	71 538	117	65 723	104	87	23.
542 458	127	100	801 642	184	152	592 944	139	879 577	202	1 400 104	328	261	24.
6 572	57	34	9 301	75	52	11 238	101	18 872	150	10 000	86	86	25.
9 591	31	12	14 013	46	15	32 292	103	42 973	136	16 000	52	52	26.
37 015	66	44	53 287	94	68	57 475	103	80 628	142	95 722	172	163	27.
43 824	51	31	48 324	56	33	78 082	93	92 405	110	79 005	92	92	28.
61 535	80	59	75 154	95	70	75 955	100	105 727	140	146 785	190	184	29.
29 320	41	20	36 373	50	27	63 710	92	91 860	129	158 734	220	189	30.
70 218	84	58	129 947	154	124	92 232	109	151 747	174	71 907	86	86	31.
76 551	66	44	90 409	77	48	117 711	104	142 351	126	22 050	19	13	32.
24 257	34	19	32 001	42	26	72 088	97	79 906	109	112 459	156	134	33.
29 014	60	25	34 923	74	34	48 429	100	59 886	130	90 000	187	187	34.
58 520	56	28	66 376	64	33	103 670	96	130 207	119	89 903	85	36	35.
18 980	43	13	24 050	56	17	39 541	84	55 330	118	68 513	156	156	36.
44 689	44	20	60 226	57	31	94 438	92	122 362	119	27 503	27	24	37.
12 891	44	21	14 335	45	21	25 679	87	32 195	105	31 472	106	106	38.
34 997	60	33	35 788	61	31	53 259	104	64 089	122	17 592	30	16	39.
473 374	111	78	493 137	113	76	559 300	134	558 307	128	738 831	174	135	40.
14 929	54	29	12 285	44	15	29 670	116	31 053	118	24 250	88	47	41.
45 819	61	45	52 084	68	50	82 453	107	96 710	125	203 773	271	243	42.
213 332	113	85	248 633	128	96	268 908	145	316 226	169	427 212	227	209	43.
35 631	54	29	36 601	54	27	67 979	105	70 088	108	-	-	-	44.
40 009	60	38	46 110	67	44	66 005	102	64 729	99	75 881	113	113	45.
54 761	88	63	70 510	109	82	74 704	119	92 924	147	60 671	98	45	46.
55 669	61	36	62 852	69	40	83 482	93	100 300	108	68 321	75	75	47.
12 314	33	6	15 421	42	11	34 885	95	44 086	120	22 747	61	53	48.
34 729	50	26	35 697	50	23	66 099	96	78 734	115	41 207	60	-	49.
2 868 025	74	47	3 108 124	78	49	4 317 731	110	5 191 256	133	6 090 584	157	126	
10 137	37	1	11 897	44	3	27 259	95	34 695	121	50 014	184	165	1.
12 083	75	29	15 340	96	43	19 485	120	24 684	157	42 662	265	265	2.
7 310	39	2	9 612	53	11	20 681	104	27 534	142	37 708	203	203	3.
18 808	58	33	15 251	44	18	36 907	114	41 716	130	82 452	252	231	4.
87 969	61	37	109 977	71	47	142 991	93	205 561	136	179 855	124	122	5.
30 748	53	28	34 463	59	31	55 497	96	68 143	119	31 807	55	51	6.
7 748	62	22	6 811	56	10	14 634	117	17 531	146	55 000	444	444	7.
84 399	70	40	93 476	76	43	128 946	105	157 386	127	159 736	133	123	8.
24 931	41	20	30 992	50	28	53 757	89	69 971	114	213 633	352	115	9.
19 641	50	9	23 556	61	11	39 848	101	49 748	126	149 341	382	317	10.
51 787	64	41	59 281	68	44	67 270	69	95 251	92	-	-	-	11.
43 913	58	21	52 187	66	26	75 307	94	94 101	118	85 597	113	113	12.
37 909	45	25	46 451	54	32	72 610	86	91 990	109	159 009	187	185	13.
26 655	41	18	28 789	44	19	57 282	86	71 647	109	73 456	114	114	14.
14 704	40	13	20 245	55	24	34 915	92	46 919	124	43 843	120	120	15.
21 800	52	20	34 957	83	47	45 948	105	66 948	154	64 279	154	67	16.
36 893	44	25	39 740	46	25	70 868	87	89 421	109	189 389	227	223	17.
58 627	75	44	70 855	89	55	81 666	103	102 222	130	175 297	224	182	18.
36 650	63	37	43 323	73	45	59 751	104	76 042	130	140 668	242	214	19.
16 953	66	22	22 944	89	40	24 595	90	40 041	151	44 538	174	174	20.
8 733	51	5	10 722	64	10	18 085	100	23 310	131	46 519	274	274	21.
50 400	55	20	55 570	60	21	83 795	101	96 824	116	126 880	137	121	22.
15 159	62	23	16 474	65	23	26 263	108	32 626	137	51 125	209	209	23.
9 649	38	6	10 945	44	7	22 570	90	28 922	119	95 860	380	347	24.
65 535	76	44	69 014	76	43	88 334	105	110 660	127	175 351	204	92	25.
23 314	46	22	25 188	50	23	50 263	99	58 950	114	41 637	81	81	26.
16 879	48	26	30 334	60	34	33 269	95	43 118	121	33 688	95	64	27.
9 200	54	4	11 093	67	7	18 235	106	23 911	139	66 260	392	392	28.
15 302	37	8	17 302	43	9	37 779	91	47 276	113	46 548	114	114	29.
7 058	46	13	10 460	66	27	16 484	106	23 477	157	29 337	189	188	30.
15 731	46	15	15 666	46	11	34 262	101	40 406	119	32 600	95	93	31.
20 921	44	13	24 642	52	16	42 534	88	54 822	115	96 012	203	203	32.
39 742	76	50	41 794	80	50	58 383	112	64 761	127	21 062	41	37	33.
736 145	157	131	725 026	151	122	795 335	173	801 301	171	483 804	103	102	34.
26 271	58	17	29 048	65	17	44 576	101	52 980	120	47 819	106	84	35.
16 663	42	14	18 978	49	17	35 823	92	49 690	130	89 861	227	204	36.
65 687	68	41	74 712	74	45	104 415	108	120 351	126	158 290	164	155	37.
13 976	40	5	16 205	48	7	29 694	85	38 602	110	25 942	74	70	38.
402 014	114	88	434 376	119	89	475 252	138	588 386	171	918 102	261	140	39.
8 792	45	1	9 906	51	1	21 441	109	24 476	127	54 660	282	282	40.
32 093	57	23	35 719	63	24	49 304	92	59 253	113	63 446	113	113	41.
26 612	57	17	35 945	75	32	43 821	88	51 573	125	80 481	171	96	42.
19 926	55	10	26 544	74	23	35 396	98	48 599	135	13 318	37	19	43.
21 585	48	26	22 921	49	25	38 840	88	50 039	112	96 016	213	213	44.
31 833	97	70	19 577	58	30	40 496	121	29 998	93	66 114	201	201	45.
15 802	50	24	18 704	60	30	27 997	96	35 622	121	8 500	27	27	46.
5 955	24	3	6 730	28	4	23 067	98	30 106	130	46 200	189	189	47.
4 611	26	3	5 993	34	7	18 238	100	24 058	130	35 293	201	103	48.
63 275	79	55	50 055	61	35	92 144	112	94 173	114	224 032	281	242	49.
5 910	38	11	5 918	38	7	17 266	108	18 400	115	8 049	51	51	50.
31 353	129	71	26 918	107	44	41 129	165	40 850	161	70 730	290	290	51.
14 479	31	13	17 789	39	19	42 051	89	52 578	109	195 334	423	188	52.
30 079	48	20	33 679	51	21	58 905	94	72 108	112	85 241	135	135	53.
74 166	50	35	147 755	51	34	147 831	99	174 680	117	213 555	143	111	54.
21 199	66	23	24 011	77	26	33 316	108	39 073	125	72 187	225	225	55.
38 784	54	27	43 340	59	29	64 899	93	77 229	109	58 706	82	75	56.

Regierungsbezirk Südwürttemberg-Hohenzollern

Kreis Gemeinde	Gemeindesteuereinnahmen 1961					Realsteuerbesätze 1961			Realsteueraufbringungskraft 1961	
	insgesamt	je Einw.	darunter			Grundsteuer		Gewerbe- steuer	insgesamt	darunter aus Gewerbesteuer
			Grundsteuer		Gewerbesteuer	A	B			
			A	B						
	DM					‰			je Einwohner DM	
1	2	3	4	5	6	7	8	9	10	
57. Zainingen	78 422	77	19 086	7 652	51 074	200	170	300	53	26
58. Zwiefalten	225 511	101	19 746	28 013	174 056	200	170	290	95	71
59. Gutsbezirk Münsingen	13 425	45	982	3 209	9 004	200	180	290	35	18
Landkreis Ravensburg	17 133 320	164	1 832 353	2 249 274	12 630 625	196	183	292	154	111
1. Aulendorf, Stadt	769 589	155	29 977	93 228	633 182	200	170	290	148	118
2. Baltenfurt	728 394	168	32 031	102 494	591 456	160	150	275	167	124
3. Baidt	173 876	116	64 187	8 309	100 239	190	170	300	96	46
4. Berg	180 280	90	67 307	12 538	98 588	200	180	300	72	33
5. Bergatreute	162 407	93	42 203	23 879	95 362	190	170	290	83	41
6. Blitzenreute	84 696	75	49 513	7 393	26 418	200	180	300	58	8
7. Blönried	86 993	100	68 326	7 780	9 977	250	200	330	75	5
8. Bodnegg	147 865	73	73 873	13 052	57 831	200	180	290	64	21
9. Eschach	445 288	82	90 422	60 306	289 070	210	170	290	70	40
10. Esenhausen	41 698	83	26 255	3 271	11 302	190	175	290	69	9
11. Fronhofen	105 421	102	74 369	8 181	22 191	210	190	300	87	13
12. Gaisbeuren	90 041	121	70 634	7 173	11 739	240	200	320	93	7
13. Grünkraut	147 097	93	57 898	19 754	67 783	200	180	300	73	23
14. Haidgau	70 119	96	45 527	5 673	17 844	200	180	300	85	14
15. Halsterkirch	75 851	80	48 764	8 460	18 174	200	180	320	74	11
16. Hasenweiler	74 489	90	38 564	5 977	28 188	200	170	290	77	23
17. Kappel	51 134	108	30 890	3 142	16 504	215	170	290	92	25
18. Michelwinnaden	49 452	76	38 476	3 071	7 515	170	150	290	78	5
19. Mittelurbach	62 113	85	35 023	6 230	20 515	240	210	360	64	14
20. Pfrungen	17 038	69	11 752	1 411	3 270	220	175	300	52	5
21. Ravensburg, Stadt	7 668 817	245	54 454	1 038 296	6 306 981	200	200	300	227	190
22. Reute	87 491	65	28 043	20 131	36 931	190	170	290	56	16
23. Schlier	162 689	102	87 923	11 498	61 948	180	160	290	93	25
24. Schmallegg	96 705	99	64 484	5 561	24 747	200	180	300	83	13
25. Taldorf	156 634	72	58 285	15 482	80 706	180	170	290	57	20
26. Tannhausen	38 361	72	28 445	3 481	5 940	180	150	290	69	3
27. Vogt *	157 429	85	65 890	19 406	67 556	210	170	290	73	27
28. Waldburg	119 801	85	55 930	11 823	50 370	200	170	300	70	22
29. Waldsee, Bad, Stadt	1 086 211	168	67 637	150 427	833 510	190	170	290	161	120
30. Weingarten, Stadt	2 980 267	202	38 630	457 725	2 437 726	180	180	285	204	164
31. Wilhelmsdorf	154 714	91	7 008	25 240	113 840	190	170	300	92	68
32. Wolfegg	234 262	85	99 991	38 967	91 756	200	170	290	76	24
33. Wolketzweiler	72 972	90	42 293	6 892	22 753	200	170	290	79	18
34. Wolpertswende	373 404	156	43 757	28 117	299 221	150	130	250	168	125
35. Zogenweiler	92 103	108	49 563	5 831	35 960	200	175	300	96	32
36. Zollenreute	42 522	66	22 506	3 722	15 604	160	130	240	71	20
37. Zußdorf	45 097	85	21 523	5 353	17 928	200	175	310	68	17
Landkreis Reutlingen	34 860 891	218	839 461	4 143 368	29 276 000	191	155	288	214	172
1. Altenburg	46 150	69	5 715	3 235	36 027	210	180	300	52	39
2. Bleichstetten	23 501	56	6 698	3 277	13 125	200	170	300	42	17
3. Bronnen	12 083	21	7 119	1 194	3 585	150	100	250	21	1
4. Bronnweiler	34 831	57	3 856	5 871	21 370	200	170	300	33	15
5. Degerschlacht	53 204	65	9 056	7 832	34 978	200	170	290	41	18
6. Dettingen an der Erms	816 539	136	36 083	115 827	654 314	240	170	290	125	94
7. Eningen unter Achalm	1 368 160	182	23 797	184 929	1 138 511	200	170	290	165	131
8. Erpfingen	127 243	139	22 885	4 881	66 175	180	150	250	107	72
9. Genkingen	111 010	91	24 859	8 760	68 462	150	100	250	92	50
10. Glems	37 265	51	9 253	8 026	19 690	200	170	300	33	7
11. Gönningen	264 109	104	20 612	36 535	203 042	200	170	300	86	60
12. Gomaringen	567 612	129	48 497	61 358	436 345	200	170	290	121	93
13. Grabenstetten	82 370	74	15 955	9 146	56 247	200	170	290	50	26
14. Großengstingen	246 795	103	74 938	37 433	132 659	180	150	275	103	47
15. Hausen an der Lauchert	13 661	55	4 873	1 372	7 186	200	180	300	52	26
16. Holzelfingen	49 260	63	17 924	5 048	25 668	200	170	300	46	15
17. Honau	115 124	96	8 996	33 031	71 292	180	150	280	85	37
18. Hülben	277 909	109	12 012	30 439	234 376	250	170	300	84	65
19. Kleinengstingen	83 754	107	20 983	7 309	54 997	200	170	290	91	53
20. Mägerkingen	64 249	86	13 700	8 764	40 887	180	130	270	90	51
21. Metzgingen, Stadt	3 143 727	266	46 264	302 837	2 759 659	150	100	270	308	247
22. Mittelstadt	212 791	108	12 670	22 964	175 477	200	170	290	87	66
23. Neuhausen an der Erms	401 758	130	28 155	62 782	304 308	200	170	290	118	83
24. Oferdingen	86 370	122	10 292	6 751	69 000	200	170	300	96	70
25. Ohnastetten	5 387	22	2 854	322	2 196	150	100	300	22	4
26. Pfullingen, Stadt	2 730 467	201	83 888	408 496	2 189 617	210	170	290	194	150
27. Reicheneck	13 877	55	8 929	1 462	2 737	220	200	300	38	1
28. Reutlingen, Stadt	19 405 821	288	76 204	2 293 739	16 719 397	200	160	290	285	237
29. Riederich	238 901	126	11 306	25 283	199 303	200	160	300	97	73
30. Rommelsbach	196 281	119	13 436	23 362	156 985	200	150	300	100	71
31. Sickenhausen	59 843	73	10 998	7 469	40 309	210	180	290	52	28
32. Undingen	157 786	127	22 768	10 235	123 165	150	100	250	134	92
33. Unterhausen	601 557	123	20 884	88 403	461 852	190	160	300	103	74
34. Urach, Stadt	2 684 608	314	45 767	254 553	2 348 850	220	180	300	301	260
35. Wannweil	311 783	87	9 389	43 098	255 876	200	160	280	75	56
36. Willmandingen	131 362	183	13 994	6 489	110 353	150	100	250	231	186
37. Würtingen	83 743	76	33 852	10 856	37 980	180	150	280	75	27

*Vergleich mit 1950 wegen Gebietsänderung gestört.

Regierungsbezirk Südwürttemberg-Hohenzollern

Realsteuerkraft						Steuerkraftsumme				Schulden am 31. 12. 1961			Nr. der Gemeinde
1961			1962			1961		1962		insgesamt	je Einw.Obner	darunter ohne Wirtschaftsaun- ternehmen und ohne Wohnbau	
insgesamt	je Einw.	darunter aus Gewerbe- steuer	insgesamt	je Einw.	darunter aus Gewerbe- steuer	insgesamt	je Einw.	insgesamt	je Einw.				
DM													
11	12	13	14	15	16	17	18	19	20	21	22	23	
56 470	55	38	54 381	52	33	107 341	103	119 293	116	18 174	18	18	57.
150 511	67	49	185 469	83	63	257 420	112	351 839	153	115 567	52	24	58.
6 546	22	10	9 074	27	16	11 261	27	15 385	37	-	-	-	59.
12 278 339	117	88	13 836 252	130	97	15 406 455	147	18 082 319	172	18 634 457	178	111	
554 357	112	88	624 767	124	93	668 603	137	721 921	146	1 243 836	250	179	1.
700 374	161	133	713 339	165	133	753 077	180	782 150	186	408 017	94	33	2.
114 354	76	38	111 975	65	28	156 260	113	179 282	126	300 728	200	129	3.
126 865	63	30	151 022	74	38	220 607	109	285 559	142	251 953	126	17	4.
119 887	69	37	146 953	83	47	180 032	106	237 792	139	162 802	93	91	5.
58 323	52	18	63 526	55	17	116 710	99	145 267	122	46 152	41	4	6.
36 244	42	9	47 969	56	14	83 266	93	112 084	127	80 500	93	93	7.
109 997	54	20	123 620	60	22	195 443	95	232 019	113	198 664	98	76	8.
311 788	58	35	359 367	66	42	604 624	109	815 937	147	594 680	110	57	9.
30 084	60	15	36 405	73	20	51 333	105	66 090	132	4 800	10	-	10.
67 023	65	13	76 143	74	15	97 618	94	119 912	116	99 546	96	65	11.
53 450	72	14	58 310	78	13	75 976	105	86 837	117	123 527	166	98	12.
128 660	81	47	107 742	67	30	195 744	123	201 468	124	214 182	135	133	13.
46 332	64	17	50 137	70	16	78 944	107	84 418	112	44 000	60	60	14.
54 445	58	16	58 904	63	16	93 418	97	113 453	119	88 500	94	54	15.
39 318	48	14	53 674	67	28	67 113	93	90 510	125	25 586	31	24	16.
30 715	65	20	33 156	71	21	43 162	95	51 937	113	102 019	215	93	17.
36 966	57	10	45 947	73	13	64 200	94	86 573	127	103 800	159	159	18.
41 725	57	21	48 232	66	25	73 851	102	89 372	123	78 292	108	72	19.
10 597	43	7	13 064	51	12	21 642	93	29 943	132	90 300	366	202	20.
4 782 174	153	126	5 347 577	169	139	5 534 326	178	6 294 210	199	9 464 649	303	208	21.
53 495	40	14	65 473	48	20	121 399	92	152 800	115	149 048	111	86	22.
107 718	68	23	129 918	78	28	160 916	101	203 393	129	387 797	243	2	23.
67 222	69	19	69 730	70	15	97 131	98	114 285	116	83 117	86	83	24.
139 369	64	32	144 727	65	31	252 858	111	308 971	135	236 908	109	85	25.
30 560	58	11	34 473	62	12	50 557	97	67 701	128	-	-	-	26.
97 567	53	23	108 314	54	22	181 974	97	245 066	130	175 116	95	89	27.
76 059	54	21	84 814	59	21	139 835	100	170 294	124	208 083	148	31	28.
704 920	109	80	827 794	126	94	899 522	140	1 109 872	170	1 051 521	162	62	29.
2 517 025	170	147	3 110 275	203	178	2 735 825	185	3 399 021	229	2 080 011	141	84	30.
103 115	60	48	123 609	69	55	231 223	130	268 479	148	96 088	56	8	31.
177 637	64	28	224 205	81	39	271 223	97	380 613	136	88 103	32	19	32.
46 319	57	18	52 145	63	21	76 212	92	92 410	111	53 921	67	41	33.
582 031	243	206	456 120	185	144	610 335	253	493 287	205	201 639	84	20	34.
47 838	56	14	54 060	63	16	86 061	99	101 669	116	53 400	63	63	35.
44 365	69	35	42 760	67	28	66 898	93	76 160	105	-	-	-	36.
29 421	55	20	36 006	67	27	48 531	93	71 564	134	43 172	81	69	37.
25 836 178	162	137	27 495 200	169	142	29 431 760	187	32 052 767	202	41 352 650	259	144	
58 461	87	67	82 153	112	91	76 051	120	104 280	154	186 090	278	185	1.
20 188	48	30	21 959	52	32	46 714	113	52 737	127	136 370	323	298	2.
12 065	21	6	13 052	22	5	47 805	88	57 199	106	29 256	52	39	3.
35 738	58	39	45 488	75	52	63 858	106	79 042	128	115 319	188	188	4.
41 350	50	32	44 719	53	33	74 030	95	90 622	112	54 083	66	27	5.
613 456	102	79	619 759	100	75	833 787	141	869 760	145	1 034 492	173	101	6.
841 496	112	90	1 072 425	143	118	1 083 686	145	1 400 650	184	2 134 670	284	165	7.
77 202	84	59	107 466	115	86	89 543	100	137 010	153	262 340	287	156	8.
85 702	70	45	104 219	85	54	111 609	94	146 852	122	132 137	108	107	9.
38 463	53	28	41 622	55	29	63 776	89	79 446	110	128 697	176	146	10.
262 831	104	80	274 746	107	82	359 586	138	384 586	147	395 795	156	107	11.
404 347	92	73	466 288	104	82	556 565	132	647 345	148	992 456	226	171	12.
76 023	68	46	85 003	77	52	115 096	104	139 100	127	183 280	165	165	13.
132 544	55	44	165 379	69	56	303 085	119	360 100	138	129 616	54	29	14.
12 216	49	22	13 411	54	24	22 328	95	27 630	117	38 650	156	156	15.
42 772	55	30	44 484	56	29	72 096	92	84 671	109	238 290	305	302	16.
100 105	83	54	106 689	86	54	155 678	128	163 713	131	74 381	62	-	17.
208 072	82	66	242 914	93	77	309 936	122	369 790	144	98 338	39	39	18.
47 552	61	32	73 970	93	61	72 998	93	109 456	139	129 681	165	149	19.
50 704	68	42	55 128	71	42	71 180	98	82 766	114	117 169	157	144	20.
2 838 993	240	210	2 852 232	238	206	2 998 075	258	3 060 683	262	2 139 624	181	120	21.
188 330	95	75	190 583	94	73	248 914	127	251 408	127	358 912	182	169	22.
321 333	104	81	350 663	110	86	396 764	130	473 539	153	330 706	107	84	23.
67 941	96	76	72 997	99	78	81 572	117	94 179	134	155 112	218	176	24.
11 010	46	9	12 651	52	11	22 480	96	27 181	116	15 400	64	64	25.
2 067 253	152	127	2 194 370	159	131	2 349 532	180	2 434 041	183	3 623 388	266	180	26.
8 964	35	11	9 541	38	10	27 886	112	33 111	134	18 320	72	37	27.
13 953 020	207	180	14 444 930	209	180	15 062 044	227	15 892 451	238	23 950 152	355	158	28.
138 586	73	58	126 571	66	49	227 515	116	230 624	115	284 488	150	49	29.
153 652	94	75	163 185	99	78	218 036	132	235 397	141	23 000	14	14	30.
54 904	67	50	63 646	77	57	85 871	108	107 124	135	70 805	86	42	31.
146 931	118	89	180 845	141	110	161 242	128	199 474	159	38 563	31	28	32.
528 765	108	88	548 333	109	87	610 972	129	725 717	148	618 249	126	105	33.
1 705 328	199	171	1 981 103	231	200	1 816 388	216	2 126 098	251	2 292 578	268	200	34.
302 817	85	67	380 746	102	82	370 372	109	481 481	139	484 994	136	125	35.
105 356	147	117	151 250	209	175	113 321	166	161 475	231	104 928	146	136	36.
81 708	75	35	90 680	81	38	111 369	101	132 029	120	232 321	212	181	37.

Regierungsbezirk Südwürttemberg-Hohenzollern

Kreis Gemeinde	Gemeindesteuereinnahmen 1961					Realsteuerbesätze 1961			Realsteueraufbringungskraft 1961	
	insgesamt	je Einw.	darunter			Grundsteuer		Gewerbe- steuer	insgesamt	darunter aus Gewerbesteuer
			Grundsteuer		Gewerbesteuer	A	B			
	DM		%			je Einwohner DM				
1	2	3	4	5	6	7	8	9	10	
Landkreis Rottweil	20 883 178	169	1 050 573	2 537 646	16 608 973	180	160	295	161	124
1. Aichhalden	158 546	72	39 160	18 955	36 534	230	180	300	39	13
2. Aistaig *	328 160	222	8 099	27 084	288 650	200	150	280	206	174
3. Altoberndorf *	45 344	60	5 987	2 834	36 088	130	110	200	49	30
4. Bach und Altenberg	17 931	67	7 497	1 421	7 358	200	170	300	51	17
5. Beffendorf	44 378	63	12 901	3 636	24 161	200	180	290	41	15
6. Bochingen	112 648	94	16 220	9 558	81 200	200	180	290	68	45
7. Böhringen	40 461	61	7 278	2 115	29 705	200	180	300	34	21
8. Bössingen	98 509	88	25 104	4 692	67 924	200	180	300	63	36
9. Boll	48 697	78	12 306	5 735	26 652	200	180	300	53	23
10. Deiflingen	416 550	132	46 959	45 856	319 122	250	180	290	113	84
11. Dietingen	78 713	73	25 931	8 144	44 009	150	130	250	65	22
12. Dunningen	211 092	95	92 595	28 899	88 489	190	120	250	97	33
13. Epfendorf	148 516	98	20 830	13 805	104 062	200	200	290	69	46
14. Feckenhausen	14 876	64	9 037	1 630	4 004	200	170	300	49	3
15. Flözlingen	30 447	60	13 783	2 738	13 716	170	170	290	49	10
16. Fluorn	125 241	91	21 794	10 057	87 542	200	170	300	69	45
17. Gßlisdorf	102 459	71	20 455	17 692	55 745	200	170	300	44	15
18. Gßllingen	15 820	81	7 802	2 254	4 458	210	180	300	57	9
19. Hardt	82 575	59	19 504	7 214	51 473	200	180	290	33	13
20. Harthausen	24 550	58	12 378	1 715	8 455	220	200	300	31	1
21. Hausen ob Rottweil	32 598	76	17 762	3 228	7 981	220	200	330	47	2
22. Herrenzimmern	63 460	70	18 948	4 978	39 177	200	180	300	49	22
23. Hochmössingen	132 486	138	18 607	4 364	102 274	150	150	280	119	87
24. Horgen	31 902	63	12 109	2 825	16 648	140	120	200	62	20
25. Irslingen	42 385	58	14 989	2 571	24 518	130	100	230	54	16
26. Lackendorf	29 485	84	12 509	1 587	15 164	210	180	300	57	19
27. Lauffen ob Rottweil	92 940	84	24 937	13 391	52 063	180	150	270	61	19
28. Lauterbach *	389 490	100	19 380	50 664	307 739	190	170	300	70	49
29. Locherhof	35 641	59	5 612	7 444	19 724	220	200	300	47	24
30. Marlazell	55 636	75	20 232	5 286	26 081	230	200	300	38	8
31. Mühlhausen	48 674	100	8 487	5 536	33 430	180	150	270	69	34
32. Neufra	75 523	129	12 713	6 692	55 215	170	150	270	115	74
33. Neukirch	32 265	77	13 401	2 245	15 294	170	140	250	74	29
34. Oberndorf am Neckar, Stadt *	1 902 818	253	20 550	262 774	1 589 018	200	180	300	262	218
35. Peterzell	44 150	76	17 727	3 777	21 004	200	180	300	78	41
36. Reutin	18 643	51	7 275	1 830	8 239	200	180	300	30	5
37. Römliisdorf	20 758	65	8 392	2 108	8 588	200	180	300	42	9
38. Röttenberg	66 488	70	10 976	5 476	45 382	150	150	250	59	35
39. Rotenzimmern	17 424	67	7 594	1 341	7 501	200	170	300	46	9
40. Rottweil, Stadt	3 259 044	182	82 216	504 988	2 522 436	180	140	280	196	147
41. Schörzlingen	124 797	114	16 254	12 564	93 324	200	170	290	108	79
42. Schramberg, Stadt	2 434 314	134	40 354	453 447	1 719 829	200	180	310	127	94
43. Schwenningen am Neckar, Stadt	9 038 250	285	29 629	896 551	7 974 245	190	160	300	273	234
44. Seedorf	54 837	42	17 393	1 645	35 386	100	75	200	44	15
45. Stetten ob Rottweil	23 498	55	9 447	2 210	11 701	180	170	290	43	12
46. Trichtingen	28 644	51	11 428	1 267	15 300	180	160	300	33	9
47. Villingendorf	129 098	78	27 846	9 301	88 529	200	180	300	52	29
48. Waldmössingen	42 945	41	16 069	2 853	22 651	100	100	150	45	15
49. Weigheim	78 098	117	10 700	7 535	58 787	180	140	270	115	80
50. Wellendingen	123 550	102	24 676	15 095	80 524	180	150	270	101	61
51. Winzeln	75 026	61	19 804	5 308	48 798	70	70	150	110	53
52. Zepfhan	40 533	88	19 816	4 788	13 017	200	180	300	66	13
53. Zimmern ob Rottweil	152 265	85	27 121	15 943	100 059	200	180	300	59	34
Landkreis Saulgau	8 388 413	127	1 894 868	1 018 480	5 281 530	233	178	286	117	74
1. Alleshausen	34 397	83	25 171	3 738	5 328	250	200	300	64	9
2. Allmannweiler	16 245	69	12 674	2 476	995	300	250	300	47	4
3. Altheim	78 816	95	30 218	10 837	36 911	230	200	300	71	28
4. Altshausen	296 285	88	26 770	57 642	202 854	220	180	300	80	52
5. Andelfingen	54 737	85	18 430	10 165	25 442	270	250	300	65	30
6. Beizkofen	43 662	68	6 670	6 200	30 662	200	180	300	57	35
7. Betzenweiler	58 388	94	34 572	6 333	17 103	250	200	300	73	19
8. Beuren	21 173	68	12 748	2 836	5 315	210	190	300	56	7
9. Bierstetten	33 237	85	19 305	4 110	9 597	250	230	290	62	15
10. Binzwangen	68 743	92	26 357	8 625	33 181	290	270	310	64	30
11. Blochingen	40 654	58	17 601	4 877	17 606	200	180	300	39	8
12. Bolstern	59 875	173	49 193	6 248	4 244	250	220	310	129	3
13. Boms	31 174	69	21 795	3 500	5 774	250	230	320	58	10
14. Bondorf	18 153	88	10 790	2 455	4 708	230	210	290	73	16
15. Braunenweiler	42 121	77	31 039	3 862	7 035	230	190	300	60	4
16. Bremen	15 171	61	6 750	2 791	5 555	280	260	300	43	15
17. Buchau, Stadt	761 614	265	16 591	79 643	651 394	275	200	300	235	201
18. Daugendorf	35 107	67	24 981	2 799	7 046	200	180	290	59	7
19. Dürmentingen	207 743	167	39 540	20 325	146 971	210	180	290	159	110
20. Dürnau	33 072	116	26 558	3 110	3 264	250	200	300	86	3
21. Dürrenwaldstetten	24 227	144	21 434	1 606	1 147	280	250	300	98	3
22. Ebenweiler	56 867	100	27 596	9 200	19 569	250	200	270	78	24
23. Ebersbach	42 451	76	26 324	4 439	11 428	220	200	290	61	11
24. Egeifingen	10 136	73	8 406	632	966	300	280	300	48	6
25. Eichen	8 094	55	7 418	386	190	240	200	300	44	1
26. Eichstegen	53 645	126	47 056	1 989	4 173	250	230	300	96	2
27. Emerfeld	18 330	122	17 294	461	435	300	280	300	79	3
28. Ennetach	169 749	144	15 065	12 710	141 351	180	160	250	147	118
29. Enzkofen	15 981	73	5 699	2 029	8 014	230	210	300	51	23

* Vergleich mit 1950 wegen Gebietsänderung gestört.

Regierungsbezirk Südwürttemberg-Hohenzollern

Realsteuerkraft						Steuerkraftsumme				Schulden am 31. 12. 1961			Nr. der Gemeinde										
1961			1962			1961		1962		insgesamt	je Einwohner	darunter											
insgesamt	je Einw.	darunter aus Gewerbesteuer	insgesamt	je Einw.	darunter aus Gewerbesteuer	insgesamt	je Einw.	insgesamt	je Einwohner			ohne Wirtschaftsnennungen und ohne Wohnungsbau											
DM																							
11	12	13	14	15	16	17	18	19	20	21	22	23											
15	423	324	125	100	16	620	867	132	104	18	819	067	155	21	442	111	174	27	850	493	226	116	
	100	633	46	30	111	988	50	32	230	337	105	277	858	127	596	722	271	155				155	1.
	216	259	147	124	260	564	173	149	233	549	153	290	182	190	90	527	61	36				36	2.
	38	929	51	28	44	551	58	32	67	232	91	81	961	107	117	700	155	48				48	3.
	11	446	43	25	15	460	57	38	25	375	97	38	882	149	15	551	58	-				-	4.
	43	413	62	36	47	591	67	38	77	833	109	90	375	125	170	629	242	220				220	5.
	87	141	73	55	91	243	75	55	137	521	118	156	457	132	143	896	120	114				114	6.
	42	594	64	44	45	888	67	45	68	788	106	81	701	122	39	943	60	58				58	7.
	57	341	51	30	70	406	60	35	103	484	94	132	550	120	132	403	118	96				96	8.
	27	077	43	23	34	169	54	32	59	269	96	73	777	119	138	589	222	147				147	9.
	310	079	98	68	418	041	130	97	358	852	114	483	815	155	403	127	128	56				56	10.
	67	062	62	33	78	255	72	39	116	580	105	140	329	128	51	252	47	9				9	11.
	167	604	75	45	195	114	85	53	248	477	111	303	096	135	102	387	46	19				19	12.
	100	580	66	45	107	277	67	43	163	664	108	186	079	122	294	284	195	176				176	13.
	10	384	45	14	11	616	51	15	23	212	105	28	007	122	18	000	78	78				78	14.
	27	411	54	25	29	559	58	26	52	199	102	61	931	123	44	245	87	-				-	15.
	72	832	53	35	91	779	65	45	131	895	96	170	842	122	234	402	171	137				137	16.
	82	340	57	38	82	439	55	31	142	400	101	173	892	121	66	060	46	12				12	17.
	8	428	43	13	10	847	52	21	17	698	92	24	407	129	7	028	36	-				-	18.
	67	723	49	33	78	054	53	36	144	101	104	170	664	123	269	407	193	183				183	19.
	20	288	48	18	20	774	47	15	44	676	101	49	655	112	47	864	113	-				-	20.
	18	927	44	14	20	539	46	13	45	412	104	55	060	124	51	987	121	110				110	21.
	46	352	51	30	53	139	58	34	83	897	94	103	796	116	114	634	127	109				109	22.
	44	563	46	20	99	473	102	73	61	268	66	124	318	131	50	469	52	15				15	23.
	32	359	64	32	38	407	74	39	44	042	92	59	179	128	35	776	71	21				21	24.
	37	014	50	25	47	191	64	35	67	130	93	86	057	118	15	707	21	-				-	25.
	19	567	56	26	22	007	61	28	35	311	98	44	104	123	179	613	512	60				60	26.
	71	359	65	40	71	458	63	35	109	874	100	125	096	113	81	127	74	54				54	27.
	283	579	72	57	331	291	83	67	418	855	110	497	367	130	405	079	103	55				55	28.
	35	460	59	41	35	000	56	38	54	188	93	61	266	103	21	723	36	-				-	29.
	34	238	46	25	38	434	52	28	76	249	103	89	257	119	162	566	218	170				170	30.
	32	779	67	44	37	915	72	48	51	563	105	67	374	139	58	615	120	120				120	31.
	51	329	88	62	68	555	118	89	58	156	98	77	460	134	68	798	118	-				-	32.
	24	849	59	30	48	237	119	84	46	275	114	75	768	181	19	000	45	45				45	33.
1	334	961	178	149	1	519	337	201	170	1	433	635	192	1	645	202	217	1	266	427	169	96	34.
	36	678	63	35	58	068	98	67	54	626	91	76	689	126	193	934	335	255				255	35.
	13	984	38	17	16	092	42	20	32	290	89	42	448	116	75	696	205	23				23	36.
	11	340	35	13	14	227	40	17	30	261	101	35	589	117	84	638	264	244				244	37.
	58	631	62	43	65	702	69	47	89	918	94	105	829	112	4	278	5	-				-	38.
	11	203	43	15	13	406	52	19	26	157	101	33	157	126	14	450	56	46				46	39.
2	393	789	134	104	2	757	570	151	116	2	930	562	169	3	585	575	205	5	922	138	331	94	40.
	79	338	72	56	80	062	71	52	113	924	106	130	346	117	253	882	232	187				187	41.
1	956	296	108	84	1	775	079	97	72	2	399	946	133	2	584	869	142	4	761	527	263	104	42.
6	601	282	208	182	6	778	169	209	181	7	092	194	229	7	418	480	235	9	909	183	312	199	43.
	70	189	54	25	75	579	58	26	119	553	95	145	828	114	92	465	72	67				67	44.
	20	884	49	24	24	478	56	28	40	137	96	51	909	124	54	356	127	59				59	45.
	24	401	43	21	27	353	49	23	50	907	89	63	386	113	19	467	35	35				35	46.
	80	242	49	32	133	038	78	60	165	324	100	241	309	147	99	616	60	17				17	47.
	50	486	48	24	72	353	68	41	89	650	86	122	260	117	17	987	17	6				6	48.
	67	373	101	76	80	656	113	86	74	857	116	90	935	134	20	000	30	-				-	49.
	94	249	78	52	102	150	82	53	121	937	101	141	621	117	107	652	89	44				44	50.
	95	063	78	43	116	006	94	55	124	481	106	163	246	134	233	504	190	190				190	51.
	27	373	59	21	44	721	67	23	44	175	99	53	870	121	14	000	30	30				30	52.
	103	623	58	36	123	560	69	45	185	171	104	227	001	126	456	183	254	98				98	53.
5	730	384	87	57	6	590	221	99	65	8	109	073	123	9	893	094	150	12	427	664	189	123	
	19	905	48	15	23	888	58	19	42	706	109	49	346	127	31	351	76	20				20	1.
	10	810	46	8	10	919	47	4	26	744	113	33	618	143	29	100	124	124				124	2.
	43	482	53	24	55	675	65	33	74	514	90	99	082	116	36	000	44	44				44	3.
	215	329	64	42	270	492	78	54	392	459	111	502	303	141	551	784	164	114				114	4.
	38	494	60	32	49	043	74	43	62	270	98	84	538	133	65	916	102	102				102	5.
	31	637	49	34	40	169	60	43															

Regierungsbezirk Südwürttemberg-Hohenzollern

Kreis Gemeinde	Gemeindesteureinnahmen 1961					Realsteuerbesitz 1961			Realsteueraufbringungskraft 1961	
	insgesamt	je Einw.	darunter			Grundsteuer		Gewerbe- steuer	insgesamt	darunter aus Gewerbesteuer
			Grundsteuer		Gewerbesteuer	A	B			
			A	B						
DM					%			je Einwohner DM		
	1	2	3	4	5	6	7	8	9	10
30. Erisdorf	29 260	75	13 781	3 426	11 893	200	170	290	60	16
31. Ertingen	212 083	91	27 048	17 929	162 712	140	120	240	102	72
32. Fleischwangen	35 385	104	21 868	5 040	8 333	270	250	290	77	18
33. Friedberg	26 349	64	17 529	3 344	5 078	260	240	300	42	2
34. Friedingen	30 384	91	17 389	1 509	11 309	250	220	300	66	22
35. Fulgenstadt	33 454	74	17 671	4 064	11 635	220	200	300	58	15
36. Geigelbach	48 047	112	36 717	3 016	7 984	250	230	290	87	12
37. Göffingen	22 772	96	11 111	1 972	9 409	250	220	300	73	29
38. Großtissen	25 787	90	19 864	1 561	4 266	260	240	300	59	2
39. Grüningen	21 172	57	13 180	1 857	5 855	200	170	290	46	4
40. Günzkofen	12 158	43	8 430	1 390	2 220	230	210	320	34	4
41. Guggenhausen	23 159	116	21 013	1 097	794	240	220	300	93	4
42. Hald	30 763	40	19 793	8 545	2 123	220	200	300	34	2
43. Hailtingen	29 586	82	16 112	3 824	9 338	240	220	300	59	12
44. Heiligkreuztal	57 502	239	41 539	6 021	9 622	300	280	270	165	36
45. Herbertingen	295 821	156	49 461	33 098	210 198	200	180	300	137	90
46. Heudorf am Bussen	20 816	57	15 106	1 918	3 632	250	230	290	40	2
47. Heudorf bei Mengen	51 599	119	30 806	7 030	13 293	300	280	300	67	10
48. Hochberg	33 135	85	24 323	3 856	4 721	250	230	290	62	5
49. Hohentengen	69 018	105	5 140	10 514	49 654	210	190	300	86	60
50. Hockirch	34 077	95	18 550	6 327	8 922	250	220	290	75	18
51. Hüttenreute	28 954	177	26 946	1 082	776	250	230	300	136	4
52. Hunderingen	49 739	67	26 226	6 272	16 801	220	200	300	53	10
53. Ittenhausen	22 538	79	13 866	2 196	6 223	250	220	290	66	20
54. Jettkofen	27 399	99	18 684	3 406	5 036	260	240	290	71	11
55. Kanzach	57 840	137	29 670	5 269	22 761	200	170	290	130	47
56. Kappel	64 918	103	21 449	9 420	33 606	190	160	290	89	35
57. Königseggwald	71 797	151	15 366	13 530	42 631	200	200	290	150	85
58. Lampertsweller	12 356	59	7 825	1 306	3 144	250	200	310	39	3
59. Laubbach	29 198	129	25 950	803	2 205	260	230	300	93	5
60. Marbach	35 727	68	20 247	4 739	10 306	230	210	310	50	8
61. Mengen, Stadt	860 718	179	26 733	84 739	733 097	160	150	260	199	167
62. Mieterkingen	9 473	42	5 016	1 214	3 063	210	190	290	28	1
63. Möhringen	23 546	107	18 025	1 877	3 464	250	220	300	76	4
64. Mörsingen	12 087	70	9 781	1 152	1 029	250	210	300	56	5
65. Moosburg	4 848	30	2 964	435	1 364	250	200	300	19	1
66. Moosheim	20 009	69	14 238	2 062	3 614	250	200	300	46	1
67. Musbach	12 454	82	9 966	1 047	1 261	270	240	300	55	4
68. Neufra	102 546	138	44 017	9 745	48 020	250	200	300	110	50
69. Ölkofen	31 950	72	17 121	3 686	10 929	250	230	300	46	10
70. Offingen	53 257	89	38 900	6 888	6 929	250	240	290	61	2
71. Oggelshausen	69 449	95	30 514	4 677	33 931	250	220	300	69	31
72. Plummern	55 414	138	28 323	5 070	21 624	270	250	300	106	45
73. Reichenbach bei Schussenried	37 597	66	21 949	6 396	9 090	230	200	300	58	13
74. Renhardsweiler	13 130	53	5 488	2 501	5 141	250	200	300	37	9
75. Riedhausen	40 814	99	26 506	3 291	10 728	280	260	290	71	21
76. Riedlingen, Stadt	838 181	162	25 163	124 636	632 538	200	180	300	162	128
77. Saulgau, Stadt	1 735 354	185	49 024	217 229	1 406 029	190	160	290	184	148
78. Scheer, Stadt	156 022	94	21 817	41 892	90 848	170	150	290	96	40
79. Seekirch	17 120	83	14 081	1 848	941	300	250	300	56	4
80. Tiefenbach	24 867	65	16 464	1 844	6 374	250	200	300	46	7
81. Unlingen	79 023	86	30 100	11 875	36 320	220	200	290	69	27
82. Unterwaldhausen	19 476	91	14 376	2 560	2 420	260	240	300	72	10
83. Upflamör	30 726	235	12 421	932	17 233	330	250	300	178	118
84. Ursendorf	31 235	87	18 437	2 852	9 687	240	220	300	67	17
85. Uttenweiler	123 843	91	41 713	17 971	63 703	220	190	300	81	38
86. Völkofen	36 035	95	21 313	4 571	8 987	290	270	300	60	14
87. Waldhausen	7 517	38	5 555	782	1 000	250	220	300	27	1
88. Wilflingen	32 008	78	25 592	1 928	4 348	230	200	290	64	7
89. Wolfartsweller	17 074	65	12 569	1 395	3 080	270	240	310	40	1
Landkreis Sigmaringen	5 670 096	117	1 108 943	675 474	3 806 764	167	146	253	129	82
1. Ablach	12 418	29	5 200	1 523	5 514	70	50	130	67	18
2. Achberg	56 696	76	39 999	9 747	6 696	220	200	290	66	5
3. Bärental	41 784	103	16 813	4 216	20 500	210	180	290	91	40
4. Benzingen	65 573	78	22 405	5 813	36 881	160	150	250	67	20
5. Beuron	79 371	150	14 847	20 041	44 371	200	180	290	150	78
6. Billafingen	5 513	39	4 800	540	5 173	200	150	290	46	1
7. Bingen	90 049	61	26 258	19 955	43 152	150	130	230	81	32
8. Bittelschieß	12 880	83	9 583	1 350	1 882	220	190	300	70	7
9. Burgau	8 603	297	1 980	241	6 382	160	130	240	350	254
10. Deutwang	7 454	52	6 674	215	514	260	210	300	39	3
11. Dietershofen	47 449	288	15 344	4 289	27 739	230	190	290	265	158
12. Einhart	16 774	57	10 641	4 163	1 832	230	200	295	51	5
13. Ettisweiler	4 821	63	4 597	190	-	210	190	300	58	-
14. Feldhausen	10 696	33	4 261	384	5 958	40	40	100	114	44
15. Frohnstetten	81 031	90	8 631	11 462	58 168	200	170	290	70	44
16. Gaisweiler	22 712	218	9 681	645	12 293	230	200	290	187	103
17. Gammertingen, Stadt	296 665	146	9 945	35 147	248 695	140	130	180	218	182
18. Glashütte	6 455	69	6 021	244	150	165	135	300	76	1
19. Habsthal	21 712	99	14 576	2 237	4 815	230	200	300	83	17
20. Harthausen auf der Scher	106 083	114	23 541	4 849	77 438	130	100	200	140	92
21. Harthausen bei Feldhausen	6 014	27	2 431	-	3 523	100	70	180	46	19
22. Hausen am Andelsbach	45 729	72	21 495	8 605	15 190	190	180	270	72	22
23. Hermentingen	8 682	44	3 954	1 352	3 269	120	110	180	53	6

Realsteuerekraft						Steuerkraftsumme				Schulden am 31. 12. 1961			Nr. der Gemeinde
1961			1962			1961		1962		insgesamt	je Einwohner	darunter	
insgesamt	je Einw.	darunter aus Gewerbesteuer	insgesamt	je Einw.	darunter aus Gewerbesteuer	insgesamt	je Einw.	insgesamt	je Einw.			ohne Wirtschaftsanternehmen und ohne Wohnungsbau	
DM													
11	12	13	14	15	16	17	18	19	20	21	22	23	
23 713	60	30	22 839	61	25	37 852	93	40 125	101	13 000	33	33	30.
198 991	86	54	218 528	92	57	255 477	111	340 411	148	136 277	59	37	31.
17 613	52	15	20 820	57	18	35 621	93	46 358	123	50 513	148	60	32.
16 939	41	14	19 042	47	15	46 486	108	53 839	130	82 640	202	202	33.
18 459	55	25	18 200	56	20	35 911	105	44 733	129	107 042	320	269	34.
26 934	59	29	40 072	86	52	51 741	108	71 826	150	35 981	79	79	35.
28 188	66	15	33 524	77	18	45 229	102	56 895	131	194 384	453	101	36.
13 040	55	22	17 733	73	37	22 226	95	33 637	148	54 000	227	227	37.
15 546	54	11	17 112	60	10	33 678	109	41 848	135	23 000	80	45	38.
17 349	47	5	20 915	56	9	32 615	89	43 185	119	-	-	-	39.
9 498	34	8	9 761	35	6	27 321	108	32 967	123	46 200	163	163	40.
12 951	65	7	13 716	68	3	20 603	101	24 960	124	22 311	112	112	41.
19 795	26	3	22 333	28	4	49 011	70	68 574	96	-	-	-	42.
19 446	54	21	22 990	62	25	34 052	98	43 168	123	23 000	63	63	43.
30 052	125	31	31 165	128	24	32 902	131	36 871	153	-	-	-	44.
201 452	106	77	251 510	131	98	223 106	119	290 325	153	40 000	21	5	45.
12 970	36	6	14 490	40	6	44 875	112	54 236	140	87 078	239	-	46.
24 410	56	21	24 649	54	17	47 091	111	49 969	115	103 302	238	207	47.
20 860	53	20	24 380	63	23	42 192	113	52 819	138	77 000	197	197	48.
34 843	53	34	59 460	89	68	64 136	96	101 786	150	41 483	63	63	49.
24 537	68	27	25 647	72	26	38 221	104	44 225	123	39 300	109	109	50.
15 720	96	10	16 618	103	7	18 280	121	21 299	141	90 097	549	549	51.
32 221	44	15	43 241	60	27	66 809	90	87 993	118	80 000	108	108	52.
14 594	51	21	15 809	55	21	29 044	97	34 944	116	52 461	185	185	53.
13 857	50	18	14 682	55	17	32 514	109	39 435	133	105 602	381	273	54.
37 423	88	38	41 677	95	36	53 510	126	67 368	159	20 000	47	47	55.
52 138	82	52	56 451	90	54	74 597	111	94 853	141	4 500	7	7	56.
63 621	134	88	69 362	145	95	69 005	146	76 355	159	181 569	382	137	57.
7 937	38	12	8 953	42	13	20 576	98	27 932	133	-	-	-	58.
18 927	83	21	17 783	77	19	28 452	115	33 849	143	54 838	242	99	59.
25 165	48	17	28 557	57	19	52 895	99	65 540	125	82 100	156	156	60.
670 735	140	115	762 005	154	128	730 288	155	867 685	184	1 564 246	325	184	61.
10 160	46	10	12 579	59	16	23 811	114	28 533	135	38 660	173	143	62.
12 067	55	7	15 056	68	14	22 171	102	28 140	129	41 500	189	189	63.
5 693	33	3	6 541	39	3	16 300	97	19 970	117	-	-	-	64.
6 622	41	20	5 148	31	8	20 704	125	23 393	144	26 400	163	-	65.
14 249	49	17	16 166	55	19	31 731	103	39 067	131	42 141	144	116	66.
6 191	41	6	7 118	47	8	16 117	112	20 012	141	109 104	718	66	67.
61 572	83	42	54 103	73	26	89 584	120	80 476	109	300 000	404	67	68.
17 419	39	16	21 645	49	21	45 189	106	55 653	131	103 600	234	234	69.
24 818	41	6	30 842	52	9	58 010	98	71 920	122	168 735	281	123	70.
49 718	68	37	53 480	71	36	73 727	105	89 767	126	19 000	26	26	71.
30 763	77	32	38 813	97	47	49 136	116	62 877	154	370 721	924	52	72.
70 423	124	85	42 284	75	30	89 132	152	65 731	110	98 495	174	160	73.
9 549	39	18	10 529	45	19	31 691	126	36 543	148	70 000	283	283	74.
24 126	59	25	34 802	88	46	46 054	106	62 665	142	16 272	40	40	75.
718 291	139	113	712 082	131	103	888 342	172	952 969	180	1 119 486	217	171	76.
1 163 320	124	100	1 250 942	133	106	1 466 077	159	1 584 209	171	2 429 882	259	180	77.
95 824	58	28	140 853	85	53	131 557	81	215 270	129	-	-	-	78.
9 893	48	10	9 521	46	2	24 621	110	25 111	117	14 334	70	70	79.
18 632	49	20	21 827	59	26	42 240	109	56 009	148	22 950	60	60	80.
63 490	69	39	76 604	82	48	85 004	91	111 993	119	60 475	66	45	81.
9 903	46	5	12 113	54	10	21 789	108	26 197	135	131 759	616	200	82.
6 765	52	2	23 961	183	127	16 673	116	35 945	259	58 713	448	448	83.
18 924	53	19	22 578	63	24	38 408	106	51 113	140	40 000	112	112	84.
109 567	81	49	127 897	92	56	142 068	104	183 612	134	128 981	95	8	85.
17 197	45	16	20 436	53	19	38 941	100	48 279	124	62 500	164	164	86.
5 519	28	5	6 087	32	5	21 857	112	25 351	133	20 000	101	101	87.
29 755	72	10	34 642	83	14	41 951	104	53 382	131	31 900	77	77	88.
11 054	42	13	12 114	45	13	29 376	120	31 631	129	72 000	274	274	89.
4 828 987	100	67	5 718 830	116	80	6 248 386	130	7 814 534	161	6 017 105	124	88	1.
47 077	110	78	33 189	78	42	63 680	149	50 524	121	50 387	118	79	2.
45 524	61	12	48 384	65	9	72 520	98	85 415	114	155 306	209	173	3.
24 793	61	26	38 637	95	56	40 707	102	60 533	149	90 954	225	225	4.
49 704	59	32	51 413	62	33	91 681	109	105 004	126	41 347	49	-	5.
41 415	78	28	63 097	123	66	57 210	106	88 170	167	11 393	22	-	6.
5 643	40	-	6 653	48	2	13 724	102	17 699	129	24 673	174	174	7.
127 168	86	51	133 582	86	48	175 473	124	186 210	130	24 244	16	-	8.
8 966	57	8	9 846	63	8	19 276	116	22 293	129	-	-	-	9.
4 938	170	103	9 135	305	231	5 278	264	9 514	432	-	-	-	10.
6 099	43	2	7 084	50	3	14 474	102	17 344	122	55 825	390	180	11.
23 284	141	90	29 840	183	125	26 314	154	32 313	196	41 509	252	155	12.
10 867	37	10	13 566	48	16	25 110	86	33 014	113	92 021	313	313	13.
3 371	44	-	3 834	52	0	8 084	114	8 895	133	-	-	-	14.
27 906	87	44	28 987	86	39	39 880	132	40 804	136	-	-	-	15.
51 518	57	40	111 118	121	102	75 849	83	149 348	162	68 445	76	76	16.
6 297	61	4	20 197	189	127	11 875	108	24 254	225	22 000	212	212	17.
321 900	158	130	352 004	166	136	343 882	173	385 930	192	270 411	133	116	18.
3 713	40	1	4 185	45	1	10 483	113	12 594	145	16 300	175	95	19.
14 082	64	16	14 592	64	12	26 634	115	32 257	143	15 000	68	68	20.
83 824	90	64	94 779	100	71	116 878	129	136 442	149	73 225	79	71	21.
11 842	53	18	16 196	74	33	24 606	102	34 009	145	-	-	-	22.
30 196	48	17	27 455	42	9	54 046	84	61 874	94	114 996	181	161	23.
8 042	41	17	8 964	48	20	15 659	85	24 058	127	-	-	-	24.

Regierungsbezirk Südwürttemberg-Hohenzollern

Kreis Gemeinde	Gemeindesteuereinnahmen 1961					Realsteuerbesätze 1961			Realsteueraufbringungskraft 1961	
	insgesamt	je Einw.	darunter			Grundsteuer		Gewerbsteuer	insgesamt	darunter aus Gewerbesteuer
			Grundsteuer		Gewerbsteuer	A	B			
			A	B						
DM					%			je Einwohner DM		
1	2	3	4	5	6	7	8	9	10	
24. Hettlingen, Stadt	116 654	144	26 406	11 282	78 692	170	150	210	189	132
25. Hippetsweiler	11 010	54	8 114	1 029	1 837	220	200	290	42	2
26. Hitzkofen	22 090	57	8 943	1 954	11 092	80	70	100	80	8
27. Hochberg	2 443	21	2 258	205	-40 ¹⁾	150	120	200	27	-
28. Hornstein	10 178	116	9 493	117	518	230	220	330	95	-
29. Igelwies	18 360	158	10 374	840	7 105	250	210	300	131	55
30. Inneringen	60 136	77	22 753	6 735	30 323	140	130	190	105	51
31. Inzigkofen	65 458	107	20 981	8 008	36 162	200	180	290	93	45
32. Jungnau	37 750	58	15 108	5 091	17 222	150	140	270	72	23
33. Kaiseringen	54 161	179	5 764	7 829	40 465	180	170	290	165	112
34. Kalkofen	16 483	53	12 138	730	3 431	90	80	150	99	10
35. Kalkreute	9 072	86	8 634	73	335	250	200	300	66	3
36. Kappel	10 670	106	9 018	516	1 019	173	150	225	116	12
37. Kettenacker	5 115	17	2 701	204	2 180	25	20	100	90	14
38. Krauchenwies	143 712	112	28 214	29 102	85 337	200	190	260	121	65
39. Laiz	230 123	147	12 841	21 681	191 059	140	130	230	178	144
40. Langenenslingen	48 074	53	15 468	11 292	20 613	100	90	150	85	23
41. Levertsweller	17 724	73	13 530	2 188	1 898	220	200	300	68	7
42. Liggersdorf	10 826	33	7 913	1 734	925	75	70	100	83	6
43. Mägenbuch	53 294	190	48 450	2 104	2 655	220	190	300	165	7
44. Mändersdorf	38 841	127	33 759	2 100	2 632	250	210	300	99	8
45. Mottschies	8 950	79	7 629	424	887	220	200	330	69	7
46. Neufra	274 712	190	38 396	17 049	217 080	190	170	290	185	138
47. Oberndorf	16 781	90	16 075	512	63	230	170	290	75	-
48. Oberschmeien	18 812	46	6 171	1 973	10 465	150	140	220	33	6
49. Ostrach	269 077	183	11 439	43 644	209 192	150	128	290	192	135
50. Otterswang	34 422	153	30 114	1 247	3 014	250	200	300	120	12
51. Reischach	5 976	72	5 969	-	-48 ¹⁾	220	200	300	62	-
52. Rengetsweiler	23 655	65	9 617	1 642	12 294	150	120	220	78	36
53. Riedetsweiler	8 597	101	7 087	219	1 250	220	180	300	83	8
54. Ringgenbach	17 565	110	14 639	659	2 242	230	180	300	83	2
55. Rosna	11 751	50	8 381	705	2 628	200	180	290	44	7
56. Rothenlachen	6 628	104	6 223	84	321	200	180	300	97	2
57. Ruhestetten	20 141	107	15 460	672	3 978	230	170	290	92	20
58. Rulfingen	122 215	158	20 719	7 177	93 974	200	180	290	151	105
59. Selgetsweiler	10 314	83	8 469	639	1 078	220	190	300	72	8
60. Sigmaringen, Stadt	1 117 734	120	34 359	205 252	833 840	180	160	270	127	93
61. Sigmaringendorf	830 377	276	19 647	48 145	761 310	150	150	290	292	261
62. Spöck	9 945	96	9 385	214	316	250	220	320	74	3
63. Steinhilben	30 285	42	17 933	2 334	9 836	120	100	180	65	19
64. Storzlingen	21 327	60	7 512	3 315	10 421	200	170	290	44	10
65. Straßberg	246 431	153	14 497	24 837	205 382	150	140	260	158	122
66. Tafertsweiler	69 245	186	62 744	3 231	2 953	220	190	300	161	5
67. Thalheim	26 232	57	14 621	3 150	8 189	180	160	290	53	9
68. Trochtelfingen, Stadt	116 943	66	28 621	17 543	68 519	130	120	180	106	58
69. Unterschmeien	4 041	33	3 589	212	158	150	130	220	51	2
70. Veringendorf	33 615	73	9 487	3 898	20 107	140	120	220	82	35
71. Veringenstein, Stadt	132 188	100	12 737	14 428	104 187	190	175	240	110	87
72. Vilsingen	42 519	56	17 030	5 386	19 799	120	110	160	74	24
73. Walbertsweller	30 913	87	25 157	2 605	2 886	230	200	290	69	2
74. Wald	71 367	94	18 699	12 256	39 848	200	190	290	91	49
Landkreis Tettngang	13 816 859	186	1 132 666	1 590 563	10 780 071	205	176	290	176	135
1. Ailingen	268 194	91	69 535	41 179	152 365	220	180	290	65	27
2. Eriskirch	325 721	163	51 305	37 280	233 375	165	150	290	152	95
3. Ettenkirch	101 584	103	79 279	7 458	12 917	250	230	300	77	5
4. Friedrichshafen, Stadt	9 323 742	251	113 542	1 018 996	8 023 046	200	180	290	246	210
5. Kehlen	251 142	97	57 600	40 686	145 462	200	180	290	74	34
6. Kressbronn am Bodensee	592 358	118	85 584	91 822	397 455	200	170	290	109	69
7. Langenargen	902 670	214	52 157	109 666	725 278	180	150	285	206	155
8. Langnau	191 124	106	114 287	23 179	48 954	220	200	300	87	18
9. Meckenbeuren	392 173	72	77 943	51 462	250 469	200	180	300	55	30
10. Neukirch	172 921	97	92 631	14 085	60 174	200	170	290	86	26
11. Oberteuringen	168 689	98	87 397	21 080	56 649	200	180	290	85	21
12. Tannau	205 223	147	134 524	13 129	55 010	200	180	290	138	35
13. Tettngang, Stadt	921 318	131	116 882	120 541	618 917	225	180	300	109	74
Landkreis Tübingen	18 452 205	149	1 176 925	2 562 481	14 146 097	200	174	298	136	101
1. Altingen	107 133	100	17 531	10 148	77 919	180	130	280	86	55
2. Bebenhausen	40 666	92	23 124	5 777	11 561	140	120	250	117	22
3. Bodelshausen	374 146	151	43 512	57 476	268 537	200	170	300	157	110
4. Breitenholz	41 054	92	27 127	5 796	7 691	200	170	300	77	2
5. Bühl	83 050	93	18 026	11 663	52 061	200	180	290	71	35
6. Dettenhausen	359 979	145	34 790	39 231	282 999	190	170	290	125	90
7. Dettingen	121 934	119	27 198	13 889	80 499	180	160	300	106	60
8. Dörnach	11 768	45	3 894	1 682	6 152	240	190	350	29	11
9. Dußlingen	415 556	108	21 659	38 640	351 347	210	160	280	92	74
10. Entringen	163 569	99	32 895	17 391	111 478	200	170	300	84	52
11. Frommenhausen	36 001	110	11 625	3 720	20 423	200	180	300	95	47
12. Gniebel	43 044	62	12 821	5 689	24 194	220	170	330	40	13
13. Häslach	86 688	148	9 941	9 203	67 049	220	185	300	118	84
14. Hagelloch	60 323	59	19 705	8 564	31 783	240	200	350	33	9
15. Hailfingen	41 695	63	19 181	4 736	17 265	200	170	300	39	3
16. Hemmendorf	65 316	115	16 459	4 921	43 713	180	160	300	99	56
17. Hirrlingen	115 507	69	24 671	13 357	75 841	200	150	290	53	28

1) Gewerbesteuerzuschüsse an Wohngemeinden geleistet.

Regierungsbezirk Südwürttemberg-Hohenzollern

Realsteuerkraft						Steuerkraftsumme				Schulden am 31. 12. 1961			Nr. der Gemeinde								
1961			1962			1961		1962		insgesamt	je Einwohner	darunter									
insgesamt	je Einw.	darunter aus Gewerbesteuer	insgesamt	je Einw.	darunter aus Gewerbesteuer	insgesamt	je Einw.	insgesamt	je Einw.			ohne Wirtschaftsaufnehmen und ohne Wohnungsbau									
DM																					
11	12	13	14	15	16	17	18	19	20	21	22	23									
90	681	112	81	121	013	140	108	100	088	129	133	179	167	138	190	170	170	24.			
8	372	41	9	8	867	45	7	21	246	107	24	971	125	25	500	126	126	25.			
24	913	65	22	27	300	76	22	38	752	103	45	147	116	5	952	15	-	26.			
2	823	24	2	3	223	25	2	12	480	100	15	205	125	3	023	26	-	27.			
6	661	76	3	7	624	85	3	10	709	118	13	426	151	5	100	58	58	28.			
12	097	104	48	13	550	123	51	14	094	122	15	428	134	24	513	211	-	29.			
65	748	84	49	70	276	88	48	92	109	117	106	586	134	92	320	118	118	30.			
40	150	66	31	40	893	62	23	61	052	102	74	598	122	15	000	25	-	31.			
52	633	80	44	46	086	70	28	71	229	113	74	919	115	44	925	68	61	32.			
40	946	135	107	57	314	183	153	44	535	148	61	850	213	200	000	660	660	33.			
16	201	52	7	18	530	57	9	33	032	101	42	356	125	27	957	90	90	34.			
8	946	84	6	9	904	98	5	11	540	112	14	720	146	18	588	175	175	35.			
6	500	64	5	7	620	73	7	10	478	106	13	620	136	37	600	372	-	36.			
20	547	68	25	21	753	72	23	30	879	112	35	203	126	-	-	-	-	37.			
124	155	97	62	141	333	110	71	157	209	128	174	337	139	46	302	36	28	38.			
220	329	141	114	286	775	171	144	237	138	149	309	894	189	499	423	319	301	39.			
76	019	84	49	91	650	98	59	101	709	116	131	142	146	149	781	166	166	40.			
11	626	48	12	12	465	53	11	22	493	95	28	588	126	20	000	82	82	41.			
18	668	56	14	21	904	67	19	30	349	90	40	280	122	-	-	-	-	42.			
29	096	104	12	34	080	123	11	37	585	127	46	082	156	33	560	119	119	43.			
17	669	58	6	19	046	64	5	34	718	114	41	453	135	122	433	401	111	44.			
6	591	58	6	7	332	66	6	12	904	118	15	674	142	29	897	262	262	45.			
175	600	121	95	220	309	150	122	192	081	137	241	714	170	90	304	62	47	46.			
10	302	55	-	11	783	64	0	18	141	103	21	826	121	35	182	188	188	47.			
20	400	50	23	21	682	52	23	38	479	98	47	544	119	-	-	-	-	48.			
163	962	111	81	186	164	124	90	186	686	133	221	839	155	107	728	73	52	49.			
17	740	79	10	20	128	94	12	25	124	111	32	745	150	25	600	114	114	50.			
3	843	46	-	4	347	54	-	8	883	108	11	557	146	21	966	265	265	51.			
14	620	40	9	17	914	49	15	30	274	86	41	629	119	13	790	38	-	52.			
3	757	44	4	4	881	57	13	10	322	116	13	261	151	-	-	-	-	53.			
8	930	56	6	10	277	65	8	17	166	107	21	888	133	37	409	234	159	54.			
7	954	34	8	8	695	37	6	22	637	95	28	508	119	16	219	68	68	55.			
3	705	58	1	4	190	70	1	7	069	114	8	859	141	-	-	-	-	56.			
13	344	71	22	14	013	76	19	19	605	100	23	690	122	45	284	241	241	57.			
92	251	119	86	125	850	160	122	100	790	136	136	772	179	-	-	-	-	58.			
6	157	49	7	6	744	57	7	10	410	99	14	154	131	23	381	187	169	59.			
1	067	093	114	1	179	235	122	1	314	184	1	721	178	923	589	99	61	60.			
624	700	208	181	791	790	260	230	659	233	230	835	935	283	719	100	239	110	61.			
5	558	53	4	5	728	52	1	9	112	92	11	371	114	32	317	311	311	62.			
47	798	66	38	52	049	70	39	72	977	101	86	045	118	79	953	110	58	63.			
16	373	46	25	20	633	56	32	30	946	89	41	347	118	-	-	-	-	64.			
157	882	98	76	285	829	171	146	219	574	139	330	795	205	61	748	38	33	65.			
33	291	89	14	39	881	107	14	40	456	110	53	215	146	125	625	337	53	66.			
21	100	46	14	25	830	56	20	43	143	94	55	341	121	25	000	55	55	67.			
150	009	85	55	166	852	92	57	200	706	114	238	933	135	194	220	110	42	68.			
6	214	51	9	6	050	52	2	11	657	105	13	213	110	-	-	-	-	69.			
31	789	69	42	36	825	79	47	45	100	96	60	027	129	100	000	218	218	70.			
133	730	101	83	111	377	80	61	171	703	137	158	022	124	353	827	268	134	71.			
58	050	76	40	65	028	83	44	86	865	114	102	778	133	189	340	248	248	72.			
17	249	49	6	20	203	57	9	34	722	98	44	812	128	56	100	158	139	73.			
56	046	74	43	59	268	74	40	100	690	110	117	777	128	31	323	41	16	74.			
9	099	434	123	10	353	614	135	11	565	259	158	14	177	920	192	9	914	571	134	68	
187	957	64	39	187	978	60	34	347	089	119	409	776	138	264	366	90	87	1.			
218	843	110	80	281	771	141	106	298	758	153	374	106	190	270	752	136	131	2.			
71	747	72	18	77	100	76	18	107	028	106	118	722	117	159	202	161	161	3.			
5	840	432	157	6	733	923	175	6	865	308	189	8	553	401	233	4	656	649	125	14	4.
170	395	66	41	187	274	68	39	294	837	115	350	883	135	670	052	258	258	5.			
461	763	92	63	487	144	95	63	616	858	124	777	354	156	568	002	113	97	6.			
708	501	168	135	736	425	167	131	782	275	188	827	321	202	242	606	58	45	7.			
103	442	58	17	118	624	65	21	176	712	96	219	744	120	404	782	226	213	8.			
332	886	61	39	391	069	71	45	679	259	126	803	112	148	810	916	148	131	9.			
112	841	63	18	133	743	76	24	176	978	96	232	422	128	684	104	385	231	10.			
116	352	68	27	159	053	89	45	179	597	105	250	215	145	246	511	143	143	11.			
143	009	102	36	142	473	99	27	171	293	119	179	632	126	327	364	234	220	12.			
631	266	90	61	717	037	95	66	869	267	124	1	081	232	609	265	86	65	13.			
12	934	045	104	14	119	783	110	17	496	177	142	20	291	271	163	23	618	547	191	116	
89	029	83	60	89	568	81	56	120	807	111	124	387	115	72	009	67	67	1.			
38	264	87	20	41	445	97	19	50	050	112	58	350	132	20	000	45	45	2.			
273	197	110	83	324	790	124	96	325	830	135	392	781	160	279	909	113	111	3.			
29	845	67	13	62	527	73	12	46	450	104	54	088	120	80	000	179	-	4.			
66	416	74	53	32	741	64	42	87	369	94	109	911	116	23	695	27	27	5.			
248	851	100	82	275	479	108	86	335	445	142	389	533	162	132	169	53	53	6.			
82	657	81	56	105	415	100	74	121	521	118	120	661	116	-	-	-	-	7.			
9	984	38	20	12	776	48	28	22	633	92	29	961	124	36	382	138	19	8.			
584	441	151	133	497	587	123	104	628	006	172	556	477	150	559	126	145	123	9.			
153	483	93	68	132	487	78	51	186	147	112	210	187	127	90	166	55	55	10.			
21	199	65	35	26	213	79	45	35	635	106	48	741	146	-	-	-	-	11.			
31	875	46	26	39	585	57	34	59	755	87	80	557	116	114	172	165	18	12.			
50	780	87	64	69	341	113	89	58	084	106	87	333	154	98	297	168	168	13.			
45	080	44	24	50	978	49	26	87	302	94	103	438	110	60	000	59	59	14.			
29	190	44	18	35	671	53	23	58	996	85	82	289	119	81	506	123	123	15.			
28	766																				

Regierungsbezirk Südwürttemberg-Hohenzollern

Kreis Gemeinde	Gemeindesteuererinnahmen 1961					Realsteuerbesitz 1961			Realsteueraufbringungskraft 1961	
	insgesamt	je Einw.	darunter			Grundsteuer		Gewerbe- steuer	insgesamt	darunter aus Gewerbesteuer
			Grundsteuer		Gewerbesteuer	A	B			
	DM					%			je Einwohner DM	
1	2	3	4	5	6	7	8	9	10	
18. Hirschau	141 757	105	13 539	11 143	114 024	210	180	300	72	53
19. Immenhausen	24 369	58	9 591	4 987	9 506	200	170	300	43	6
20. Jettenburg	43 978	77	13 136	8 833	21 666	200	170	290	59	17
21. Kiebingen	96 316	93	11 679	11 245	69 419	190	150	300	69	42
22. Kilchberg	64 080	105	14 479	11 315	37 686	200	170	290	95	48
23. Kirchentellinsfurt	461 164	126	22 815	57 520	356 287	190	150	280	126	97
24. Kusterdingen	177 217	79	20 776	30 703	124 838	200	170	290	57	30
25. Mähringen	44 568	58	14 506	6 923	22 867	200	150	290	40	9
26. Mössingen	1 292 336	197	54 169	100 153	1 120 502	200	150	300	185	155
27. Nehren	266 830	134	15 407	21 902	227 138	200	170	300	116	94
28. Nellingsheim	20 742	75	13 649	2 441	4 504	210	170	290	56	2
29. Niedernau, Bad	86 403	166	10 336	15 562	60 028	200	180	290	163	109
30. Obernau	87 750	227	7 879	7 487	71 928	170	150	280	212	162
31. Oberndorf	43 784	54	15 789	7 062	20 278	200	170	300	39	7
32. Öschingen	133 560	95	27 637	20 089	70 286	220	190	290	70	40
33. Oftringen	274 624	120	22 474	28 734	221 629	200	170	300	107	81
34. Pfäffingen	100 618	101	7 881	18 394	73 489	190	170	290	95	63
35. Pfrondorf	208 229	116	17 745	17 998	171 187	200	170	320	85	63
36. Pliezhausen	350 638	131	16 258	54 350	277 643	200	170	290	112	80
37. Poltringen	56 619	67	13 826	8 665	33 725	210	170	290	46	19
38. Remmingsheim	73 463	106	24 905	9 029	39 073	200	170	300	94	42
39. Reusten	48 188	77	18 184	7 788	21 576	200	170	300	61	20
40. Rottenburg, Stadt	2 070 804	192	96 868	268 647	1 635 524	200	170	300	177	137
41. Rübgarten	64 096	91	16 860	6 679	40 077	230	190	300	62	31
42. Schwalldorf	33 526	73	16 562	5 900	10 905	200	170	290	56	5
43. Seeborn	56 713	79	26 432	6 506	23 195	210	180	300	61	14
44. Stockach	12 890	46	5 538	2 036	5 006	200	170	290	29	0
45. Talheim	83 730	77	12 838	10 595	59 442	230	170	290	70	48
46. Tübingen, Stadt	9 285 522	187	94 608	1 464 991	7 340 568	205	180	300	179	141
47. Unterjesingen	140 956	90	28 289	19 602	87 947	200	170	300	69	35
48. Walddorf	139 853	98	36 897	25 572	76 150	230	190	300	77	35
49. Wankheim	45 236	61	20 512	6 298	18 159	175	150	290	52	9
50. Weiler	43 631	96	9 001	4 032	30 386	200	180	300	68	37
51. Weilheim	43 151	51	12 953	4 920	24 738	200	150	300	42	15
52. Wendelsheim	40 952	49	14 161	6 745	19 467	220	200	300	32	6
53. Wolfenhausen	25 072	58	15 805	1 879	6 937	220	190	300	48	7
54. Wurmlingen	101 411	86	18 782	13 873	67 805	210	180	300	64	34
Landkreis Tuttlingen	13 573 467	174	589 393	1 490 615	11 201 153	147	141	277	179	139
1. Aichheim	89 986	85	11 684	7 349	69 833	170	150	290	70	48
2. Aldingen	608 632	207	24 578	67 943	514 749	150	150	280	221	177
3. Balgheim	68 208	131	13 322	4 163	50 363	140	100	200	151	98
4. Böttingen	81 529	78	13 564	4 429	63 165	150	80	240	90	62
5. Bubsheim	38 648	72	7 961	1 745	28 879	160	100	250	69	44
6. Deilingen	120 809	97	16 470	7 436	96 469	160	100	260	102	73
7. Denklingen	88 111	70	21 591	8 736	57 190	200	170	290	57	32
8. Dürbheim	66 708	63	11 131	3 697	51 507	140	80	260	45	22
9. Durchhausen	33 879	61	14 812	2 652	16 324	130	80	250	63	12
10. Egesheim	45 283	111	6 405	2 980	35 608	130	80	230	133	91
11. Fridingen an der Donau, Stadt	244 761	116	24 796	16 536	201 786	140	100	230	138	105
12. Frittlingen	109 825	90	19 451	13 558	69 398	200	170	290	69	39
13. Gosheim	483 667	218	9 410	16 657	456 138	100	80	220	279	250
14. Gunningen	24 181	60	9 105	2 088	12 799	170	150	290	43	10
15. Hausen ob Verena	32 757	68	9 659	3 400	19 299	170	160	290	48	13
16. Irrendorf	31 441	47	11 759	2 069	17 237	150	100	200	51	22
17. Königsheim	25 678	61	5 530	1 371	18 509	130	70	260	73	43
18. Kolbingen	104 912	112	9 223	2 409	92 341	125	80	200	151	129
19. Mahlstetten	20 283	31	5 890	1 259	12 988	90	50	250	39	12
20. Mühlheim an der Donau, Stadt	470 926	258	24 567	15 789	427 777	125	100	240	299	260
21. Nendingen	159 332	86	20 978	8 952	127 758	135	65	250	86	54
22. Neuhausen ob Eck	88 865	75	28 521	5 841	53 904	140	80	225	87	41
23. Oberflacht	39 874	74	15 271	1 873	22 512	120	100	250	71	18
24. Reichenbach am Heuberg	58 357	159	5 223	1 380	51 484	100	50	220	214	170
25. Renquishausen	29 308	59	7 417	1 857	19 855	140	100	220	63	35
26. Rietheim	497 110	493	-11 524 ¹⁾	11 390	496 460	150	160	260	555	529
27. Schura	49 778	78	9 981	5 410	33 927	200	170	290	57	31
28. Seitingen	64 620	81	21 468	5 625	36 580	120	100	250	89	32
29. Spaichingen, Stadt	1 501 537	216	37 359	148 760	1 281 509	190	150	285	212	176
30. Stetten an der Donau	62 755	98	5 267	1 213	55 820	100	50	200	127	102
31. Talheim	70 996	77	12 603	4 905	52 724	150	100	250	70	41
32. Trossingen, Stadt	1 530 505	166	38 187	272 856	1 182 220	200	180	295	167	124
33. Tuningen	144 371	85	29 309	16 585	96 057	150	100	250	82	39
34. Tuttlingen, Stadt	5 845 131	235	68 833	789 563	4 798 438	170	150	300	232	183
35. Wehingen	245 174	118	7 523	8 482	227 751	100	90	220	160	144
36. Weilheim	53 867	83	4 178	1 962	47 353	110	60	200	83	59
37. Wurmlingen	341 663	138	17 891	17 695	304 442	120	65	250	143	107
Landkreis Wangen	9 971 172	141	1 740 966	1 240 020	6 771 310	196	172	286	136	90
1. Aichstetten	141 496	108	46 807	19 371	74 466	200	170	290	101	48
2. Aitrach	216 243	109	47 549	20 353	147 101	140	125	220	136	85
3. Altmanzhofen	46 275	90	34 610	4 760	6 685	200	170	290	83	7
4. Amtzell *	192 238	90	98 828	24 696	66 679	200	180	290	79	21
5. Arnach	81 992	99	26 506	6 228	48 384	200	170	290	92	52

* Vergleich mit 1950 wegen Gebietsänderung gestört.

1) An Belegenheitsgemeinden geleistete Grundsteuerbeteiligungsbeträge

Regierungsbezirk Südwürttemberg-Hohenzollern

Realsteuerkraft						Steuerkraftsumme				Schulden am 31. 12. 1961			Nr. der Gemeinde
1961		1962				1961		1962		insgesamt	je Einwohner	darunter	
insgesamt	je Einw.	darunter aus Gewerbesteuer	insgesamt	je Einw.	darunter aus Gewerbesteuer	insgesamt	je Einw.	insgesamt	je Einw.			insgesamt	
										DM			
11	12	13	14	15	16	17	18	19	20	21	22	23	
61 167	45	31	67 650	46	29	122 523	92	157 263	113	16 838	13	13	18.
21 092	50	23	23 360	52	24	36 794	97	46 508	116	86 962	207	207	19.
29 683	52	28	34 623	61	34	58 801	98	73 548	123	63 525	111	111	20.
51 803	50	32	84 883	79	60	83 818	81	135 310	131	11 700	11	11	21.
54 930	90	66	57 992	90	62	70 569	116	88 243	140	70 455	116	116	22.
408 408	111	88	508 032	135	110	451 000	127	564 844	158	204 278	56	12	23.
148 588	67	47	174 508	75	53	222 216	103	295 013	136	214 004	96	53	24.
38 650	50	26	42 386	53	27	73 590	92	93 020	114	98 828	129	127	25.
858 815	131	109	1 108 290	160	135	938 814	146	1 214 768	186	1 995 039	304	170	26.
150 959	76	55	218 314	105	83	194 998	100	285 115	142	193 640	97	73	27.
11 923	43	11	13 759	50	14	31 565	110	37 049	132	15 128	54	54	28.
69 361	133	104	63 703	111	82	91 322	155	78 109	128	64 421	123	123	29.
52 096	135	109	52 173	140	109	60 464	150	58 317	145	34 548	89	89	30.
30 938	38	19	34 944	42	22	69 731	89	83 376	106	99 125	123	123	31.
77 397	55	36	93 392	67	45	108 335	78	146 947	106	233 876	167	81	32.
254 632	111	85	283 207	121	93	290 540	130	358 604	157	86 974	38	38	33.
58 229	58	38	78 689	72	51	85 849	84	136 928	129	120 040	120	101	34.
139 008	77	57	188 895	101	79	204 940	111	301 955	164	181 458	101	88	35.
208 422	78	60	234 590	86	66	295 383	113	360 456	137	298 541	111	52	36.
40 884	48	31	40 311	46	28	82 112	97	98 642	117	108 023	128	128	37.
53 326	77	47	62 194	90	56	78 777	113	89 279	129	21 000	30	30	38.
36 273	58	30	49 409	78	47	52 571	89	82 977	137	84 469	135	135	39.
1 146 207	106	83	1 400 255	125	101	1 553 778	147	1 846 504	173	1 568 264	145	98	40.
39 080	55	32	50 247	71	44	64 644	90	90 500	125	171 900	244	83	41.
23 856	52	15	25 575	57	15	44 625	97	51 603	119	-	-	-	42.
33 840	47	18	38 480	52	20	67 780	97	82 695	116	68 880	96	96	43.
10 388	37	15	16 600	56	32	23 756	89	36 127	131	11 108	40	40	44.
83 048	76	53	92 655	81	57	115 803	108	140 071	128	190 433	175	46	45.
6 474 871	130	104	6 550 561	127	100	8 810 642	174	9 607 793	190	14 849 605	299	165	46.
75 149	48	26	97 548	60	35	143 969	93	203 820	131	161 328	103	103	47.
92 196	65	39	111 030	76	47	136 670	98	178 378	127	205 458	144	143	48.
42 277	57	28	47 074	63	30	70 762	98	82 372	112	116 367	157	157	49.
28 052	62	41	26 763	57	34	53 088	113	57 576	121	40 000	88	88	50.
38 236	45	16	49 384	57	22	71 861	85	94 332	118	930	1	-	51.
30 411	36	18	35 292	42	21	78 393	99	96 730	118	30 410	36	36	52.
16 664	39	8	20 514	46	12	39 559	92	52 045	123	34 871	81	81	53.
62 123	53	33	84 209	67	46	91 600	84	146 763	130	33 645	28	22	54.
10 654 462	137	110	11 213 232	140	111	12 334 125	160	13 494 967	173	19 969 593	256	163	1.
70 383	67	44	90 865	85	60	103 026	100	138 503	133	92 057	87	87	2.
405 457	138	116	527 580	174	150	436 096	156	569 328	196	942 723	321	177	3.
26 814	52	24	58 515	112	80	50 628	95	89 746	173	44 501	86	86	4.
73 563	70	53	90 635	86	66	103 062	102	134 537	132	36 749	35	32	5.
28 605	53	33	29 621	55	32	50 046	95	59 529	111	33 931	63	38	6.
97 399	78	57	110 791	88	64	129 759	107	167 034	136	95 729	77	62	7.
79 462	63	44	78 511	60	39	122 436	102	144 289	119	241 617	192	150	8.
65 761	62	36	69 162	65	37	97 384	93	120 788	113	325 227	305	97	9.
33 796	60	29	35 171	62	27	54 250	94	64 025	111	16 192	29	29	10.
28 674	70	43	36 637	92	61	44 955	109	59 132	143	9 188	22	2	11.
189 829	90	69	245 865	112	88	261 495	126	316 985	150	556 857	264	178	12.
73 604	60	41	91 587	75	54	121 152	102	162 667	135	226 105	185	154	13.
552 484	249	229	480 004	205	184	575 522	264	510 829	232	602 942	272	176	14.
20 769	52	26	21 930	54	25	37 829	92	47 114	114	25 284	63	41	15.
25 984	54	28	28 738	59	30	47 390	97	56 833	116	37 520	78	68	16.
29 796	44	22	33 406	48	23	58 565	89	71 325	108	70 849	105	104	17.
33 099	79	59	30 489	68	45	51 659	122	56 171	134	79 990	191	184	18.
120 381	129	109	121 893	126	105	145 725	156	135 804	144	60 045	64	49	19.
29 212	44	21	33 979	50	25	59 794	91	73 669	111	70 923	107	87	20.
166 418	91	66	185 320	97	69	227 208	125	227 177	125	136 473	75	67	21.
126 929	68	47	152 837	81	58	201 257	108	249 997	135	303 470	163	128	22.
93 309	79	48	92 716	68	37	126 056	105	137 225	114	126 953	108	55	23.
29 940	56	27	35 144	64	33	54 816	102	66 989	125	8 046	15	15	24.
139 883	380	348	99 438	267	231	144 129	417	104 808	299	34 170	93	62	25.
21 367	43	24	26 801	53	32	44 555	89	61 523	123	156 606	315	311	26.
286 849	284	262	308 672	295	271	297 629	300	323 266	319	64 000	63	-	27.
40 181	63	44	44 061	68	43	63 104	102	74 195	121	86 411	135	125	28.
58 105	73	41	54 138	69	33	81 600	106	87 368	110	79 080	99	99	29.
887 485	128	103	1 028 259	144	118	1 028 589	153	1 290 089	186	1 769 162	254	189	30.
83 828	131	107	78 778	122	97	90 702	151	87 652	143	1 940	3	-	31.
74 838	82	48	80 913	89	49	95 707	106	109 176	121	256 061	279	255	32.
1 288 850	140	110	1 396 921	148	116	1 417 840	156	1 556 813	171	3 581 286	388	176	33.
124 826	74	48	138 831	79	51	175 119	104	218 899	128	191 004	113	105	34.
4 586 910	184	153	4 490 410	177	144	4 978 035	201	4 999 181	200	9 042 978	364	234	35.
309 523	149	131	371 156	169	148	330 089	166	397 446	191	536 324	258	170	36.
55 766	86	63	53 742	82	57	77 636	120	80 988	122	27 200	42	42	37.
294 383	119	95	359 716	141	116	349 281	134	443 867	169	-	-	-	38.
6 775 090	96	65	8 310 463	115	80	9 177 275	132	11 439 608	163	13 049 695	185	106	1.
88 827	68	33	112 347	85	45	130 270	100	171 409	130	351 842	270	54	2.
167 969	85	51	224 932	111	69	226 872	118	292 606	152	-	-	-	3.
33 214	65	11	40 984	81	14	58 077	114	71 551	138	66 000	129	129	4.
136 276	64	30	149 698	69	32	218 561	100	261 937	120	374 361	174	126	5.
103 708	125	97	104 151	122	91	122 592	145	148 542	180	215 049	258	89	6.

Regierungsbezirk Südwürttemberg-Hohenzollern

Kreis Gemeinde	Gemeindesteuereinnahmen 1961					Realsteuerbesätze 1961			Realsteueraufbringungskraft 1961	
	insgesamt	je Einw.	darunter			Grundsteuer		Gewerbe- steuer	insgesamt	darunter aus Gewerbesteuer
			Grundsteuer		Gewerbesteuer	A	B			
			A	B				DM		%
	1	2	3	4	5	6	7	8	9	10
6. Beuren	67 086	85	38 248	8 923	19 396	200	170	290	81	20
7. Christazhofen	83 614	108	39 467	9 221	34 586	200	170	290	105	41
8. Deuchelried	117 409	99	38 243	12 122	65 778	200	170	270	90	46
9. Diepoldshofen	52 417	90	31 662	4 315	16 166	200	170	290	81	19
10. Eglofs	126 785	83	64 044	19 137	42 496	200	170	290	76	20
11. Eintürnen	44 725	65	28 531	5 025	10 825	190	170	290	56	5
12. Eisenharz	75 080	70	34 589	12 811	27 226	190	170	290	69	21
13. Friesenhofen	54 738	85	26 656	12 001	15 652	180	160	250	91	22
14. Gebrazhofen	95 451	61	50 324	15 893	28 277	210	190	290	51	10
15. Göttlishofen	26 706	55	21 711	2 407	2 096	200	170	290	51	3
16. Gospoldshofen	36 536	59	26 688	2 001	7 497	160	150	290	65	9
17. Großholzleute	82 078	65	40 965	16 543	23 056	190	170	290	60	11
18. Hauerz	79 706	82	47 012	9 224	22 315	200	180	290	74	17
19. Heriazhofen	150 108	66	76 417	14 901	56 690	180	150	290	60	15
20. Hofs	73 987	84	34 645	6 742	32 165	200	170	300	74	27
21. Immenried	45 952	78	28 254	5 003	12 015	200	170	290	70	13
22. Isny, Stadt *	894 768	129	22 016	155 635	660 390	215	180	290	121	91
23. Karsee *	39 201	68	27 660	3 420	7 451	200	180	290	61	9
24. Kisllegg	979 290	214	184 369	92 762	693 286	200	180	290	203	140
25. Leupolz	90 098	99	52 467	7 834	28 797	215	195	290	84	23
26. Leutkirch, Stadt	1 410 662	195	40 302	180 106	1 133 972	180	160	275	204	165
27. Neuravensburg	115 956	84	50 634	20 917	43 194	200	170	290	76	21
28. Neutrauchburg *	66 962	90	39 333	13 170	13 847	200	170	290	91	17
29. Niederwangen *	103 995	92	52 688	9 368	40 864	210	180	300	74	22
30. Ratzenried	66 754	81	36 583	9 727	19 434	210	190	300	70	16
31. Reichenhofen	97 631	77	53 140	15 473	28 271	200	170	290	69	13
32. Rohrdorf	53 830	81	42 437	5 360	5 681	200	170	290	79	8
33. Schomburg	74 584	59	33 319	9 432	31 246	220	195	290	45	14
34. Seibranz	77 506	85	43 811	5 557	27 287	220	170	300	73	22
35. Siggen	16 641	105	9 003	3 679	3 824	200	170	290	107	22
36. Waltershofen	101 159	139	20 791	7 312	72 284	200	170	290	125	84
37. Wangen im Allgäu, Stadt *	3 304 768	248	20 305	397 291	2 819 267	190	175	290	243	204
38. Winterstetten	33 357	78	12 430	5 871	14 712	200	180	310	76	27
39. Wuchzenhofen	131 768	88	67 449	12 388	51 333	200	170	290	76	23
40. Wurzach, Bad, Stadt	355 035	127	16 693	49 676	287 648	200	180	300	122	94
41. Ziegelbach	66 585	108	33 780	3 365	28 971	200	170	290	92	32

* Vergleich mit 1950 wegen Gebietsänderung gestört.

Regierungsbezirk Südwürttemberg-Hohenzollern

Realsteuerkraft						Steuerkraftsumme				Schulden am 31. 12. 1961			Nr. der Gemeinde						
1961			1962			1961		1962		insgesamt	je Einwohner	darunter							
insgesamt	je Einw.	darunter aus Gewerbesteuer	insgesamt	je Einw.	darunter aus Gewerbesteuer	insgesamt	je Einw.	insgesamt	je Einw.			ohne Wirtschaftsunternehmen und ohne Wohnungsbau							
DM																			
11	12	13	14	15	16	17	18	19	20	21	22	23							
44	295	56	20	48	461	61	20	81	541	105	94	980	121	72	602	92	25	6.	
51	875	67	27	58	523	74	31	77	069	100	92	718	122	44	218	57	37	7.	
74	166	63	28	108	652	90	52	109	903	95	162	782	139	59	030	50	-	8.	
35	822	62	21	35	740	62	15	58	886	96	67	675	113	109	185	188	188	9.	
71	945	47	14	95	062	61	24	165	763	108	202	003	133	144	261	95	95	10.	
33	585	49	12	40	173	58	16	65	412	95	81	109	119	58	642	85	73	11.	
97	294	90	60	74	580	68	35	109	728	102	102	077	95	100	155	93	39	12.	
53	799	83	39	58	347	89	36	67	220	101	86	383	128	73	000	113	-	13.	
62	275	40	13	71	044	45	15	158	268	101	188	908	123	99	637	64	64	14.	
16	668	34	3	18	718	40	3	47	121	103	56	604	125	31	000	64	64	15.	
33	225	53	10	38	268	58	11	70	198	110	75	103	111	302	672	486	67	16.	
64	310	51	20	71	048	55	21	123	383	101	151	115	120	48	075	38	38	17.	
57	342	59	18	66	506	69	22	94	236	94	113	273	114	41	375	43	32	18.	
102	465	45	13	123	313	53	18	232	508	103	281	675	124	162	694	71	59	19.	
42	815	49	15	50	621	58	20	78	316	89	99	425	114	85	360	97	58	20.	
28	428	49	14	34	720	59	19	58	083	98	75	533	128	110	095	188	68	21.	
666	605	96	76	760	457	105	84	970	241	142	1	158	655	2	879	316	414	22.	
29	018	50	9	32	724	57	10	53	583	91	65	313	111	-	-	-	-	23.	
484	421	106	70	584	631	124	84	610	200	134	750	846	164	785	777	172	86	24.	
60	810	67	24	68	002	75	26	82	195	94	103	155	117	193	356	212	143	25.	
880	209	121	92	1	222	853	157	1	060	683	152	1	438	1	426	400	197	150	26.
78	645	57	21	102	458	74	34	137	471	100	183	397	132	145	560	105	99	27.	
48	329	65	18	56	874	75	22	83	593	108	99	364	124	-	-	-	-	28.	
73	847	65	26	82	989	71	29	116	474	107	135	099	123	62	322	55	46	29.	
52	450	64	24	56	318	67	24	80	895	94	101	816	118	25	133	31	24	30.	
69	271	55	18	87	138	69	25	137	854	109	168	344	132	196	500	156	121	31.	
44	894	67	19	46	862	71	16	74	381	107	76	383	113	35	000	52	52	32.	
62	015	49	20	69	853	53	22	121	393	95	148	791	119	20	493	16	4	33.	
50	405	55	19	62	445	58	20	85	395	98	106	612	122	84	538	92	92	34.	
9	474	60	11	10	996	70	15	17	949	106	24	303	140	-	-	-	-	35.	
62	234	86	52	86	100	118	80	84	166	111	116	399	155	124	195	171	171	36.	
2	324	951	175	2	873	697	213	2	503	974	196	3	109	3	024	380	227	113	37.
24	464	57	22	28	824	69	29	41	542	102	60	936	145	69	782	162	141	141	38.
83	566	56	20	100	431	67	26	147	032	100	182	151	123	154	684	103	100	100	39.
229	879	82	59	306	544	107	80	352	300	134	455	096	166	1	231	266	442	34	40.
39	300	64	21	44	379	71	24	61	947	95	77	147	121	41	740	68	68	68	41.

Abschnitt II

Tabelle 1

**Ergebnisse für Stadt- und
Landkreise (Kreissummen)**

Tabelle 2

**Ergebnisse für Gemeinden
mit 10000 und mehr
Einwohnern**

Tabelle 3

**Ergebnisse für
Landkreisverwaltungen**

Land Regierungsbezirk Kreis	Steuereinnahmen 1961					Realsteuerbesitze 1961			Realsteueranbringungskraft 1961	
	insgesamt	je Einw.	darunter			Grundsteuer		Gewerbe- steuer	insgesamt	darunter aus Gewerbesteuer
			Grundsteuer		Gewerbesteuer	A	B			
			A	B						
DM					%			je Einwohner DM		
	1	2	3	4	5	6	7	8	9	10
1. Baden-Württemberg	1 516 685 776	195	78 523 038	159 659 646	1 201 645 497	195	173	290	180	144
2. Reg. Bez. Nordwürttemberg	693 202 413	228	25 627 069	60 824 966	579 104 461	201	153	288	214	178
Stadtkreise										
3. Stuttgart	236 156 822	370	296 632	20 554 271	206 827 584	150	150	285	363	316
4. Heilbronn	26 047 853	292	196 416	2 280 906	22 482 358	160	150	290	290	250
5. Ulm	27 915 110	301	61 064	2 665 306	24 098 004	150	150	300	292	250
Landkreise										
6. Aalen	19 762 179	139	2 149 321	1 853 240	14 950 674	216	158	299	126	95
7. Backnang	13 112 340	147	1 375 918	1 193 670	9 915 021	205	161	301	126	94
8. Böblingen	43 170 389	296	1 130 323	1 988 275	38 717 058	199	161	293	270	244
9. Crailsheim	8 059 511	127	1 678 170	870 767	5 142 471	239	189	308	108	71
10. Eßlingen	46 545 585	234	1 319 939	4 186 735	39 288 491	195	170	283	215	183
11. Göppingen	39 945 108	198	1 253 136	3 786 212	33 451 260	182	137	288	190	154
12. Heidenheim	21 650 609	191	1 176 683	2 195 405	17 557 661	180	150	284	187	148
13. Heilbronn	22 061 136	136	2 819 155	2 381 127	15 954 291	203	170	298	116	81
14. Kunzelsau	4 822 267	156	685 737	415 403	3 599 260	219	177	284	145	109
15. Leonberg	17 801 317	179	651 957	1 315 404	14 730 805	190	164	291	148	124
16. Ludwigsburg	48 467 793	199	1 477 049	4 394 511	40 477 524	182	143	287	184	150
17. Mergentheim	5 866 981	145	1 136 072	667 137	3 586 599	232	193	300	124	82
18. Nürtingen	24 561 573	187	921 369	2 207 967	20 444 711	186	149	284	175	143
19. Öhringen	6 164 220	141	1 133 404	697 351	4 028 682	216	170	294	125	81
20. Schwäbisch Gmünd	15 746 471	157	934 006	1 286 215	12 427 330	208	140	293	140	112
21. Schwäbisch Hall	7 808 153	132	1 143 966	799 662	5 496 560	220	169	293	119	85
22. Ulm	9 259 992	112	1 722 835	1 012 142	6 153 295	201	163	295	92	56
23. Vaihingen	12 392 879	164	997 860	1 116 588	9 818 377	187	146	293	150	115
24. Waiblingen	35 884 125	185	1 366 057	2 956 672	29 956 445	195	153	287	167	138
25. Reg. Bez. Nordbaden	324 415 760	191	11 671 962	38 836 600	253 523 904	199	208	296	168	137
Stadtkreise										
26. Karlsruhe	55 228 386	228	216 057	7 914 462	42 775 320	212	212	300	202	168
27. Heidelberg	28 757 701	230	363 749	5 365 953	20 353 962	250	250	310	185	145
28. Mannheim	98 232 199	313	275 750	11 113 768	81 043 953	225	225	300	277	242
29. Pforzheim	26 264 970	318	133 849	2 274 352	22 554 339	170	180	280	320	285
Landkreise										
30. Bruchsal	15 908 468	134	1 239 752	1 362 521	12 532 873	192	200	285	117	95
31. Buchen	5 812 164	94	1 420 546	628 522	3 449 476	211	203	298	80	49
32. Heidelberg	20 090 058	137	1 123 573	2 097 366	15 820 410	193	181	295	116	91
33. Karlsruhe	20 100 302	121	1 497 744	1 919 610	15 381 266	187	189	282	101	78
34. Mannheim	21 530 514	136	919 324	2 664 806	16 826 633	200	170	299	114	87
35. Mosbach	6 808 518	106	1 033 992	937 354	4 407 390	202	200	293	91	60
36. Pforzheim	7 718 088	122	657 890	797 658	5 840 885	183	176	265	101	75
37. Sinsheim	8 547 372	112	1 414 796	995 773	5 735 781	201	199	294	94	62
38. Tauberbischofsheim	9 417 020	123	1 374 940	764 455	6 801 616	202	186	288	112	83
39. Reg. Bez. Südbaden	266 578 868	164	19 542 025	32 413 294	198 248 548	186	187	290	148	113
Stadtkreise										
40. Freiburg im Breisgau	30 386 516	210	154 276	4 973 162	22 556 514	200	200	300	184	146
41. Baden-Baden	9 553 805	239	158 437	1 966 109	5 978 830	200	220	305	189	136
Landkreise										
42. Bühl	10 549 174	132	1 019 655	1 191 700	7 812 964	182	172	286	121	89
43. Donaueschingen	10 323 939	155	1 042 564	959 105	7 833 437	174	182	265	150	115
44. Emmendingen	11 162 323	109	1 462 999	1 506 338	7 641 491	190	184	290	98	66
45. Freiburg	6 701 289	87	1 607 318	754 476	3 936 182	185	183	290	73	39
46. Hochschwarzwald	5 971 297	142	915 285	919 317	3 733 647	211	190	282	129	84
47. Kehl	7 002 452	132	1 002 533	863 226	4 695 996	191	180	277	122	84
48. Konstanz	32 605 948	206	1 137 334	3 625 729	25 471 360	207	188	288	184	151
49. Lahr	12 567 793	157	1 125 318	1 546 188	9 264 030	163	193	301	140	101
50. Lörrach	22 475 630	165	1 001 359	2 864 380	17 615 630	183	181	286	154	122
51. Müllheim	6 830 729	125	1 130 365	1 018 416	3 930 052	181	183	296	107	63
52. Offenburg	15 675 618	159	1 100 283	2 023 636	11 875 566	195	184	292	147	112
53. Rastatt	22 884 172	192	1 114 294	1 805 463	19 047 627	166	178	291	175	146
54. Säckingen	14 792 731	225	484 179	1 280 185	12 423 569	180	176	288	207	175
55. Stockach	5 596 016	119	1 249 840	659 957	3 439 842	186	180	285	109	65
56. Überlingen	8 216 341	140	1 528 320	1 009 214	4 886 186	200	189	295	119	74
57. Villingen	16 524 710	198	690 534	1 555 804	13 621 049	179	181	298	180	148
58. Waldshut	9 702 561	149	903 577	1 152 032	7 163 936	205	195	279	138	106
59. Wolfach	7 055 824	134	713 555	738 857	5 320 640	175	155	271	133	99
60. Reg. Bez. Südwürttemberg-Hohenzollern	232 488 735	166	21 681 982	27 584 786	170 768 584	196	165	285	156	114
Landkreise										
61. Balingen	19 186 632	196	729 685	2 044 289	15 574 369	177	154	276	195	157
62. Biberach	18 030 175	180	2 481 538	1 714 324	13 131 798	209	180	285	166	123
63. Calw	16 187 756	138	1 932 013	2 309 977	10 885 992	187	168	288	123	81
64. Ehingen	6 635 759	153	1 495 806	768 902	4 150 987	274	211	287	129	86
65. Freudenstadt	9 747 365	167	1 250 913	1 228 644	6 553 617	177	155	267	166	113
66. Hechingen	6 230 264	123	630 542	872 321	4 428 838	155	148	258	128	87
67. Horb	5 064 613	120	833 620	615 358	3 373 082	179	163	276	112	71
68. Münsingen	3 852 287	99	961 717	523 050	2 167 378	214	171	288	87	48
69. Ravensburg	17 625 890	169	1 832 353	2 249 274	12 630 625	196	183	292	154	111
70. Reutlingen	35 920 147	225	839 461	4 143 368	29 276 000	191	155	288	214	172
71. Rottweil	21 520 249	174	1 050 573	2 537 646	16 608 973	180	160	295	161	124
72. Saulgau	8 805 095	134	1 894 868	1 018 480	5 281 530	233	178	286	117	74
73. Sigmaringen	5 939 223	123	1 108 943	675 474	3 806 764	167	146	253	129	82
74. Tettang	14 214 032	192	1 132 666	1 590 563	10 780 071	205	176	290	176	135
75. Tübingen	19 189 253	155	1 176 925	2 562 481	14 146 097	200	174	298	136	101
76. Tuttlingen	13 975 207	179	589 393	1 490 615	11 201 153	147	141	277	179	139
77. Wangen	10 364 788	147	1 740 966	1 240 020	6 771 310	196	172	286	136	90

Realsteuerkraft						Steuerkraftsumme				Schulden am 31. 12. 1961					Lfd. Nr.
1961		1962				1961		1962				darunter			
insgesamt	je Einw.	darunter		insgesamt	je Einw.	insgesamt	je Einw.	insgesamt	je Einw.	insgesamt	je Einwohner	ohne Wirtschaftsunternehmen und ohne Wohnungsbau			
		aus Gewerbesteuer	aus Gewerbesteuer												
DM															
11	12	13	14	15	16	17	18	19	20	21	22	23			
1 056 655 820	136	112	1 181 418 449	149	123	1 310 431 942	171	1 514 301 443	196	2 338 352 252	301	163	1.		
495 635 900	163	139	551 611 561	178	151	585 225 212	196	670 901 486	222	895 326 029	295	158	2.		
173 084 317	271	240	189 420 180	296	262	184 272 757	290	203 773 822	320	324 890 934	510	181	3.		
19 809 697	222	197	21 034 746	232	203	21 402 216	249	22 950 929	263	36 171 668	406	257	4.		
18 430 430	199	172	21 064 818	225	196	20 049 512	222	23 106 457	256	49 489 320	534	176	5.		
11 295 962	79	58	15 234 885	105	82	17 943 236	128	23 953 223	169	40 689 434	286	174	6.		
9 308 118	104	82	9 776 748	106	83	12 705 459	145	14 076 283	159	24 218 377	271	212	7.		
28 021 678	192	175	33 613 427	220	201	32 515 755	234	39 851 171	280	34 836 928	239	146	8.		
4 570 135	72	47	5 633 188	88	59	7 749 496	121	9 596 193	150	17 585 325	278	218	9.		
30 913 550	156	136	37 441 566	182	160	36 540 205	188	46 064 202	233	44 940 748	226	145	10.		
31 695 012	157	133	33 622 444	163	137	37 029 823	186	41 004 064	204	50 147 876	248	146	11.		
21 575 982	190	167	18 047 000	156	131	24 450 005	220	21 799 050	193	37 417 569	330	195	12.		
14 637 601	90	66	17 383 905	105	78	20 917 214	130	25 848 323	159	28 145 065	173	137	13.		
2 595 514	84	61	3 900 480	124	99	3 897 447	126	5 685 099	183	7 409 538	239	173	14.		
11 114 516	112	94	13 123 262	126	107	14 726 542	154	18 143 077	185	16 704 683	168	120	15.		
35 171 931	144	123	38 997 676	155	131	42 711 000	179	48 421 334	200	45 182 622	185	121	16.		
3 610 186	89	60	4 207 629	103	71	5 168 280	127	6 293 823	155	10 167 328	252	213	17.		
18 239 635	139	117	20 838 220	153	130	21 837 193	170	25 437 452	196	17 139 986	130	102	18.		
4 094 925	94	66	4 582 781	103	71	5 566 260	128	6 932 282	158	8 554 665	196	146	19.		
11 132 094	111	92	12 090 537	119	98	15 306 258	154	17 622 865	176	12 446 659	124	72	20.		
5 511 947	93	68	6 388 017	107	78	7 967 626	135	9 708 774	163	18 076 934	306	233	21.		
7 129 129	86	62	7 119 512	84	57	10 777 474	131	11 938 092	144	12 090 314	146	108	22.		
9 076 160	120	98	10 055 235	129	104	10 949 399	150	12 758 791	171	12 266 969	163	111	23.		
24 617 381	127	108	28 035 305	139	119	30 742 055	164	35 936 180	187	46 753 087	241	158	24.		
211 258 376	124	104	239 103 653	138	116	276 646 811	165	320 211 925	189	626 750 114	369	170	25.		
36 788 688	152	129	36 766 614	149	124	45 236 268	191	44 747 244	186	185 044 070	765	274	26.		
16 236 912	130	103	19 009 218	150	121	22 809 918	179	27 373 702	215	88 256 333	705	314	27.		
59 587 758	190	167	72 539 410	228	203	65 446 466	212	79 591 169	256	98 673 029	314	88	28.		
21 306 748	258	237	22 568 019	268	244	23 127 406	288	24 310 612	299	51 946 884	629	156	29.		
11 072 070	93	77	12 950 281	107	89	16 297 659	140	19 334 739	164	16 558 041	139	106	30.		
4 291 246	69	48	3 990 897	64	39	7 297 176	118	8 014 740	129	27 633 628	445	339	31.		
13 098 006	89	73	15 744 457	104	86	19 651 078	136	24 401 891	166	22 601 408	154	97	32.		
13 745 525	83	68	15 655 643	92	74	21 608 006	133	26 145 687	158	30 348 616	182	117	33.		
12 898 723	81	63	15 051 367	93	72	20 667 099	133	25 403 368	161	32 029 388	202	111	34.		
4 973 567	77	58	5 256 648	79	58	7 987 003	126	9 114 487	142	18 434 141	286	240	35.		
6 029 720	96	78	6 349 796	98	78	8 010 185	128	9 065 938	144	6 335 685	100	65	36.		
5 425 800	71	48	6 385 696	83	57	8 812 678	117	10 866 795	143	20 808 981	273	212	37.		
5 803 613	76	57	6 835 607	88	66	9 695 869	128	11 841 553	155	28 079 910	367	285	38.		
185 167 914	114	90	205 620 169	124	97	243 304 097	151	282 232 323	174	515 961 097	317	192	39.		
18 486 172	127	103	21 581 841	146	119	24 212 245	171	29 079 309	205	72 598 590	501	233	40.		
5 598 120	140	100	5 858 787	146	103	7 078 441	176	7 653 017	191	32 642 445	815	352	41.		
7 189 284	90	67	8 541 037	104	80	9 964 555	126	12 114 839	152	20 633 608	258	191	42.		
7 232 160	109	84	8 282 815	121	95	9 342 261	142	11 379 584	172	11 805 028	177	123	43.		
7 926 081	77	56	8 830 205	85	62	12 263 354	121	14 619 694	143	32 893 778	321	223	44.		
4 401 461	57	35	5 071 579	64	40	8 563 164	113	10 400 618	135	24 101 364	313	236	45.		
4 332 640	103	71	5 204 474	120	84	5 739 535	135	6 957 298	164	12 214 696	291	160	46.		
5 031 575	95	68	5 363 590	100	70	6 930 208	131	7 837 604	147	10 054 230	189	133	47.		
20 805 907	131	109	23 735 304	146	121	26 510 292	169	31 265 051	198	79 313 590	501	276	48.		
9 206 974	115	90	8 078 313	100	72	12 283 376	154	12 060 972	150	20 264 177	252	183	49.		
16 354 525	120	97	18 789 569	135	110	20 581 351	153	24 169 696	177	32 191 627	236	137	50.		
4 159 656	76	48	5 089 106	91	60	6 458 188	120	8 199 294	151	20 879 154	383	299	51.		
10 425 615	106	82	12 001 039	120	93	14 240 244	144	16 763 288	169	23 071 080	234	155	52.		
17 283 282	145	125	18 608 211	151	130	21 453 640	183	24 167 945	205	23 073 631	194	109	53.		
9 810 789	149	127	11 668 992	174	150	11 562 952	178	14 032 979	214	21 575 494	328	231	54.		
3 911 571	83	55	4 582 647	95	64	5 511 916	120	6 703 164	145	9 966 192	211	130	55.		
5 270 143	90	57	6 157 233	101	66	7 148 813	124	8 733 395	150	12 577 567	214	132	56.		
14 858 498	178	156	13 505 815	157	133	16 600 288	202	15 924 469	193	28 747 700	345	206	57.		
7 303 772	112	89	8 454 285	128	103	9 659 570	148	11 770 792	180	16 413 316	251	161	58.		
5 579 688	106	82	6 215 327	116	89	7 199 704	138	8 399 315	160	10 943 830	207	131	59.		
164 593 630	118	90	185 083 066	129	99	205 255 822	148	240 955 709	172	300 315 012	215	131	60.		
14 159 051	144	118	16 458 003	164	136	16 124 606	166	18 944 126	193	21 771 288	222	109	61.		
11 265 360	113	83	13 832 940	136	103	14 659 557	149	18 276 189	184	21 355 815	213	143	62.		
11 779 860	100	71	13 404 599	109	78	14 747 949	125	17 959 063	152	29 624 024	252	140	63.		
4 748 663	109	82	5 411 918	123	92	6 376 178	147	7 655 160	176	7 695 629	177	121	64.		
7 700 323	132	97	8 517 856	142	104	8 898 515	152	10 220 025	174	13 087 449	224	113	65.		
5 304 041	104	78	6 144 698	119	89	6 850 351	136	8 200 735	162	8 760 470	173	124	66.		
3 208 064	76	50	3 946 466	92	62	4 693 358	112	5 820 564	137	6 721 467	159	131	67.		
2 868 025	74	47	3 108 124	78	49	4 317 731	110	5 191 256	133	6 187 716	159	128	68.		
12 278 339	117	88	13 836 252	130	97	15 406 455	147	18 082 319	172	18 687 222	179	111	69.		
25 836 178	162	137	27 495 200	169	142	29 431 760	187	32 052 767	202	43 190 748	270	155	70.		
15 423 234	125	100	16 620 867	132	104	18 819 067	155	21 442 111	174	29 189 172	236	127	71.		
5 730 384	87	57	6 590 221	99	65	8 109 073	123	9 893 094	150	15 797 792	240	174	72.		
4 828 987	100	67	5 718 830	116	80										

Gemeinde	Gemeindesteuerereinnahmen 1961					Realsteuerbesätze 1961			Realsteueraufbringungskraft 1961				
	insgesamt	je Einw.	darunter			Grundsteuer			insgesamt	darunter			
			Grundsteuer		Gewerbesteuer	A	B	Gewerbesteuer		Grundsteuer		Gewerbesteuer	
			A	B						A	B		
1000 DM	DM	1000 DM			%			je Einwohner DM					
1	2	3	4	5	6	7	8	9	10	11	12		
Regierungsbezirk													
1. Stuttgart, Stadt	236 157	370	297	20 554	206 828	150	150	285	363	1	47	316	
2. Heilbronn, Stadt	26 048	292	196	2 281	22 482	160	150	290	290	3	37	250	
3. Ulm, Stadt	27 915	301	61	2 665	24 098	150	150	300	292	1	42	250	
4. Aalen, Stadt *	5 201	163	32	574	4 459	150	150	300	159	1	26	132	
5. Backnang, Stadt *	5 557	234	98	490	4 895	180	150	300	224	4	30	190	
6. Bietigheim, Stadt	4 526	272	50	388	4 027	120	100	285	295	5	51	240	
7. Böblingen, Stadt *	7 401	292	74	419	6 788	220	180	300	262	3	21	238	
8. Crailsheim, Stadt	3 530	245	53	383	2 992	210	180	310	226	3	32	190	
9. Eisligen/Fils, Stadt	2 870	183	30	281	2 532	180	140	300	174	2	28	144	
10. Ellwangen (Jagst), Stadt	1 787	143	28	253	1 468	200	170	310	138	2	26	110	
11. Eßlingen am Neckar, Stadt *	23 100	278	137	2 506	20 102	200	180	280	274	2	36	236	
12. Fellbach, Stadt *	8 345	320	109	639	7 537	180	150	285	315	5	36	274	
13. Geislingen an der Steige, Stadt *	6 530	253	20	610	5 785	150	150	300	246	1	33	212	
14. Gerlingen, Stadt	1 811	132	45	179	1 560	200	170	300	100	3	17	80	
15. Giengen an der Brenz, Stadt	4 349	402	34	206	4 072	150	120	290	421	4	35	383	
16. Göppingen, Stadt *	13 242	271	78	1 316	11 557	150	130	290	279	2	45	232	
17. Heidenheim an der Brenz, Stadt *	9 808	201	120	1 380	8 141	100	150	280	215	5	41	169	
18. Kirchheim unter Teck, Stadt *	5 124	205	57	430	4 536	180	150	300	197	2	25	170	
19. Kornwestheim, Stadt *	4 968	189	33	542	4 342	170	150	300	185	1	30	153	
20. Leonberg, Stadt	5 454	268	48	277	4 978	200	170	300	237	2	17	217	
21. Ludwigsburg, Stadt *	17 547	239	91	1 625	15 474	170	150	285	234	1	32	201	
22. Mergentheim, Bad, Stadt	2 747	237	29	398	2 163	220	200	300	225	2	37	185	
23. Mühlacker, Stadt	3 146	261	27	241	2 829	160	120	300	256	3	36	217	
24. Neckarsulm, Stadt	4 281	280	35	382	3 815	180	160	300	294	2	34	258	
25. Nürtingen, Stadt *	6 044	295	56	575	5 335	150	150	270	315	3	41	271	
26. Öhringen, Stadt	2 492	248	33	289	2 123	180	160	290	249	3	39	207	
27. Flochingen, Stadt	3 001	264	23	227	2 714	180	150	280	264	2	29	233	
28. Schorndorf, Stadt	2 844	152	59	508	2 217	200	190	300	149	3	35	112	
29. Schwäbisch Gmünd, Stadt *	8 423	205	39	659	7 528	120	120	290	214	2	29	183	
30. Schwäbisch Hall, Stadt *	4 536	207	39	469	3 937	190	160	290	206	2	29	175	
31. Sindelfingen, Stadt *	19 700	754	79	493	19 043	180	150	290	762	3	28	731	
32. Waiblingen, Stadt *	6 171	273	44	350	5 701	150	120	290	263	2	28	233	
33. Wasseralfingen, Stadt	2 418	222	22	194	2 173	170	150	300	225	2	26	197	
34. Wendlingen am Neckar	1 766	175	32	214	1 490	160	150	290	164	4	31	129	
35. Winnenden, Stadt	1 858	159	34	197	1 590	180	150	290	150	3	25	123	
Regierungsbezirk													
36. Karlsruhe, Stadt	55 228	228	216	7 914	42 775	212	212	300	202	1	34	168	
37. Heidelberg, Stadt	28 758	230	364	5 366	20 354	250	250	310	185	2	37	145	
38. Mannheim, Stadt	98 232	313	276	11 114	81 044	225	225	300	277	2	34	242	
39. Pforzheim, Stadt	26 265	318	134	2 274	22 554	170	180	280	320	2	33	285	
40. Bruchsal, Stadt *	5 245	232	124	498	4 522	230	230	290	232	5	21	210	
41. Eberbach, Stadt	2 771	222	75	266	2 354	200	176	300	208	6	26	176	
42. Ettlingen, Stadt	4 921	254	50	528	4 241	150	193	280	260	3	31	226	
43. Hockenheim, Stadt	1 523	115	125	191	1 177	220	200	300	90	8	16	65	
44. Mosbach, Stadt	2 246	198	92	308	1 764	200	200	300	189	8	30	151	
45. Neureut (Baden)	776	71	43	80	610	175	170	290	50	4	9	36	
46. Schwetzingen, Stadt	2 870	191	37	356	2 399	200	150	300	186	2	34	149	
47. Weinheim, Stadt *	7 197	258	47	813	6 199	140	170	300	258	2	37	218	
48. Wertheim, Stadt	2 899	256	33	200	2 591	200	160	300	247	3	24	221	
49. Wiesloch, Stadt	2 956	217	34	295	2 583	150	173	290	224	3	27	193	
Regierungsbezirk													
50. Freiburg im Breisgau, Stadt	30 387	210	154	4 973	22 557	200	200	300	184	1	37	146	
51. Baden-Baden, Stadt	9 554	239	158	1 966	5 979	200	220	305	189	4	49	136	
52. Donaueschingen, Stadt	1 690	158	55	338	1 207	220	200	320	136	4	34	97	
53. Emmendingen, Stadt	1 747	132	31	373	1 289	200	200	300	129	2	31	96	
54. Gaggenau, Stadt	6 711	535	26	264	6 382	160	180	290	542	2	25	514	
55. Kehl, Stadt	2 981	227	23	437	2 410	200	180	280	232	2	40	190	
56. Konstanz, Stadt *	10 898	207	90	1 704	8 377	210	210	300	179	2	34	144	
57. Lahr, Stadt *	7 874	348	68	941	6 725	220	220	310	321	3	41	277	
58. Lörrach, Stadt *	7 320	240	37	977	6 120	160	180	300	226	1	39	186	
59. Offenburg, Stadt *	8 477	307	44	1 050	7 240	200	187	295	305	2	44	259	
60. Radolfzell, Stadt	3 004	221	8	357	2 512	200	180	300	204	1	32	172	
61. Rastatt, Stadt *	4 998	208	45	612	4 216	180	190	300	201	2	29	169	
62. Rheinfelden, Stadt	4 053	277	13	382	3 585	110	180	300	258	2	31	225	
63. Säckingen, Stadt	2 045	181	38	279	1 645	170	190	300	164	4	28	132	
64. St. Georgen im Schwarzwald, Stadt	3 140	287	21	191	2 910	160	160	300	276	2	24	250	
65. Singen (Hohentwiel), Stadt *	11 768	354	15	789	10 788	200	157	280	357	0	33	324	
66. Überlingen, Stadt	2 007	191	35	337	1 486	180	180	300	182	4	39	139	
67. Villingen im Schwarzwald, Stadt *	7 467	234	89	670	6 571	150	180	300	223	4	25	194	
68. Waldshut, Stadt	2 189	201	13	394	1 718	180	210	290	199	1	38	160	
69. Weil am Rhein, Stadt	2 139	123	12	372	1 684	180	180	300	113	1	26	86	
Regierungsbezirk													
70. Balingen, Stadt	2 598	223	41	304	2 167	190	160	290	229	3	36	190	
71. Biberach an der Riß, Stadt	7 363	342	69	670	6 528	220	180	275	350	3	38	310	
72. Ebingen, Stadt *	4 809	228	36	573	4 100	170	150	280	237	2	39	196	
73. Eningen (Donau), Stadt	2 114	206	72	280	1 713	215	195	300	191	3	31	154	
74. Freudenstadt, Stadt	3 574	251	91	603	2 630	200	180	290	239	6	51	181	
75. Friedrichshafen, Stadt *	9 324	251	114	1 019	8 023	200	180	290	246	3	33	210	
76. Metzingen, Stadt	3 144	266	46	303	2 760	150	100	270	308	5	56	247	
77. Pfullingen, Stadt	2 730	201	84	408	2 190	210	170	290	194	6	39	150	
78. Ravensburg, Stadt *	7 669	245	54	1 038	6 307	200	200	300	227	2	36	190	
79. Reutlingen, Stadt *	19 406	288	76	2 294	16 719	200	160	290	285	1	46	237	
80. Rottenburg, Stadt	2 071	192	97	269	1 636	200	170	300	177	8	32	137	
81. Rottweil, Stadt	3 259	182	82	505	2 522	180	140	280	196	5	44	147	
82. Schramberg, Stadt	2 434	134	40	453	1 720	200	180	310	127	2	30	94	
83. Schweningen am Neckar, Stadt *	9 038	285	30	897	7 974	190	160	300	273	1	38	234	
84. Taillfingen, Stadt	3 693	239	32	391	3 231	160	160	280	242	2	34	205	
85. Tübingen, Stadt *	9 286	187	95	1 465	7 341	205	180	300	179	2	36	141	
86. Tuttlingen, Stadt *	5 845	235	69	790	4 798	170	150	300	232	3	46	183	
87. Wangen im Allgäu, Stadt	3 305	248	20	397	2 819	190	175	290	243	2	37	204	
88. Weingarten, Stadt	2 980	202	39	458	2 438	180	180	285	204	3	37	164	

Realsteuerkraft				Steuerkraftsumme		Schulden am 31. 12. 1961			Investitionen 1957 bis 1961				Nr. der Gemeinde
1961		1962		1961	1962	insgesamt	je Einwohner	darunter	insgesamt	darunter			
insgesamt	darunter	insgesamt	darunter	je Einwohner	DM			DM		ohne Wirtschaftsunternehmen und ohne Wohnungsbau	Schulen	Straßen, Brücken und sonstigen Tiefbau	
	Gewerbesteuer		Gewerbesteuer			DM	DM		DM				
je Einwohner DM	je Einwohner DM	je Einwohner DM	je Einwohner DM	DM	1000 DM	DM	DM	je Einwohner DM	DM	DM	DM		
13	14	15	16	17	18	19 (13)	20 (14)	21	22 (15)	23 (16)	24 (17)	25 (18)	
Nordwürttemberg													
271	240	296	262	290	320	324 891	510	180	1 332	163	277	346	1.
222	197	232	203	249	263	36 172	406	252	1 181	175	236	151	2.
199	172	225	196	222	256	49 489	534	174	819	194	197	90	3.
114	95	133	113	161	201	11 026	347	136	654	68	103	149	4.
180	157	193	169	211	225	8 500	358	273	612	207	120	35	5.
196	173	281	255	215	308	10 898	655	521	1 263	138	209	58	6.
152	137	207	191	183	264	11 611	458	326	1 122	263	201	226	7.
123	103	162	139	171	220	4 865	338	229	510	67	113	6	8.
119	95	147	122	161	198	2 623	168	89	625	137	177	30	9.
99	81	129	109	149	198	2 548	203	94	503	242	74	8	10.
195	171	221	196	211	246	16 879	203	108	555	143	94	40	11.
192	168	212	186	212	238	5 429	208	93	723	121	198	25	12.
174	150	188	163	192	222	5 935	230	176	523	156	76	44	13.
75	64	84	72	146	169	1 456	106	59	577	64	173	51	14.
256	237	326	306	286	360	2 350	217	175	906	258	201	101	15.
245	214	240	206	265	265	22 701	464	218	1 033	171	196	129	16.
283	259	171	146	302	196	24 953	511	247	1 019	141	152	218	17.
144	122	171	146	168	207	2 366	95	57	513	161	89	48	18.
157	135	158	126	177	202	2 148	82	47	508	111	54	40	19.
143	126	174	154	182	227	4 667	230	152	688	97	232	103	20.
194	172	179	155	227	214	12 196	166	86	721	124	109	88	21.
148	117	174	140	174	212	2 349	202	174	826	121	253	2	22.
182	159	185	158	204	215	2 790	231	70	747	20	263	5	23.
188	162	226	198	203	259	4 360	285	191	612	172	145	40	24.
215	191	242	217	234	271	1 015	50	33	895	269	175	49	25.
178	154	185	159	197	232	3 587	357	246	808	99	167	59	26.
194	173	225	194	215	256	2 687	237	161	747	121	124	65	27.
145	123	150	127	171	179	7 738	412	208	780	92	277	3	28.
164	144	178	155	196	223	4 464	109	25	519	110	105	86	29.
148	126	174	148	179	213	9 943	455	355	885	135	176	124	30.
554	534	607	586	596	667	6 397	245	81	2 026	290	420	286	31.
173	151	186	164	195	221	2 971	131	58	764	220	171	4	32.
104	84	174	153	121	204	2 633	241	86	539	25	83	34	33.
115	94	132	110	165	176	1 315	130	84	772	69	126	39	34.
110	93	124	105	157	184	991	85	46	388	57	105	44	35.
Nordbaden													
152	129	149	124	191	186	185 044	765	274	899	86	114	272	36.
130	103	150	121	179	215	88 256	705	314	814	98	144	352	37.
190	167	228	203	212	256	98 673	314	88	1 025	115	306	292	38.
258	237	268	244	288	299	51 947	629	156	1 209	176	106	232	39.
172	155	176	157	201	208	5 793	257	170	521	153	92	83	40.
151	129	175	150	178	203	2 197	176	84	614	74	273	16	41.
190	171	201	180	214	231	6 379	329	185	563	102	94	61	42.
67	51	75	55	125	153	1 830	139	46	387	3	87	14	43.
138	116	137	113	169	188	4 708	415	298	724	140	145	67	44.
47	39	55	44	136	167	1 930	177	93	564	141	86	16	45.
134	112	167	143	170	222	4 274	285	232	509	100	19	12	46.
122	94	141	110	142	167	12 083	434	173	617	42	137	32	47.
154	137	181	161	199	238	8 261	729	444	814	81	151	42	48.
179	159	206	185	196	229	4 354	319	103	645	11	88	219	49.
Südbaden													
127	103	146	119	171	205	72 599	501	233	315	114	34	6	50.
140	100	146	103	176	191	32 642	815	352	918	128	91	254	51.
107	80	124	94	143	187	3 355	313	248	597	61	71	83	52.
102	80	103	80	145	155	4 187	317	234	637	23	301	19	53.
420	403	452	433	458	491	2 612	208	56	1 560	375	258	233	54.
170	142	151	122	194	183	3 843	293	219	585	41	83	207	55.
117	93	134	108	157	195	36 903	701	278	1 027	167	128	283	56.
256	225	188	154	283	229	12 751	564	379	765	100	112	127	57.
183	157	187	159	200	211	8 069	264	147	555	98	112	27	58.
199	170	223	190	214	245	10 829	393	279	935	189	146	72	59.
107	87	146	123	153	196	8 572	630	438	984	72	142	86	60.
144	124	152	131	177	210	7 704	320	98	881	158	121	196	61.
239	217	245	221	253	267	5 370	367	341	866	235	82	13	62.
125	103	135	112	146	168	5 685	502	194	720	36	59	178	63.
247	229	214	194	271	234	5 732	523	393	729	361	123	12	64.
253	232	285	262	278	317	14 230	428	247	1 177	170	118	151	65.
153	122	155	122	168	182	2 565	244	79	396	13	50	23	66.
255	233	208	184	272	238	12 675	397	209	1 184	45	186	75	67.
170	143	172	142	181	186	4 848	445	351	626	179	68	43	68.
90	72	91	70	150	162	3 724	214	80	343	41	86	6	69.
Südwürttemberg-Hohenzollern													
155	129	194	166	175	216	3 773	324	178	642	120	203	130	70.
227	201	267	240	251	303	3 866	180	97	849	307	221	46	71.
182	154	199	168	197	218	4 887	232	70	765	195	151	256	72.
152	128	180	154	175	226	1 581	154	73	441	19	74	6	73.
186	147	179	137	202	201	5 107	359	109	672	46	101	121	74.
157	134	175	150	189	233	4 657	125	14	512	98	122	29	75.
240	210	238	206	258	262	2 140	181	120	796	82	148	62	76.
152	127	159	131	180	183	3 623	266	180	494	56	131	1	77.
153	126	169	139	178	199	9 465	303	208	681	164	120	39	78.
207	180	209	180	227	238	23 950	355	158	644	94	109	164	79.
106	83	125	101	147	173	1 568	145	98	405	182	16	29	80.
134	104	151	116	169	205	5 922	331	94	655	217	82	126	81.
108	84	97	72	133	142	4 762	263	104	1 307	37	367	-	82.
208	182	209	181	229	235	9 909	312	199	771	209	105	120	83.
178	152	196	167	195	216	6 004	388	100	664	77	96	6	84.
130	104	127	100	174	190	14 850	299	165	604	69	109	109	85.
184	153	177	144	201	200	9 043	364	234	519	138	109	78	86.
175	150	213	185	196	241	3 024	227	113	443	196	117	13	87.
170	147	203	178	185	229	2 080	141	84	742	283	101	8	88.

Landkreisverwaltung	Steuerkraftmeßzahl der Landkreise (= Steuerkraftsummen der kreisangehörigen Gemeinden)				Umlagebesatz		Schulden am 31. 12. 1961		Investitionen 1957 bis 1961			
	1962		1963		1962	1963	insgesamt	je Einwohner	insgesamt	darunter		
	insgesamt	je Einwohner	insgesamt	je Einwohner						Schulen	Straßen, Brücken und sonstigen Tiefbau	Krankenhäuser
	1000 DM	DM	1000 DM	DM	%	1000 DM	DM	je Einwohner DM				
	1	2	3	4	5	6	7	8	9	10	11	12
Reg. Bez. Nordwürttemberg												
Aalen	23 953	169	30 515	211	29	28	9 529	67	105	3	31	61
Backnang	14 076	159	16 051	174	29,4	28	6 282	70	90	1	16	70
Böblingen	39 851	280	44 708	293	30,4	30	887	6	40	0	14	6
Craillshelm	9 596	150	11 169	174	28,4	28	2 660	42	104	16	58	20
Eßlingen	46 064	233	52 464	255	28,4	28	4 164	21	53	0	15	10
Göppingen	41 004	204	44 848	218	25	25	4 294	21	84	0	26	36
Heidenheim	21 799	193	25 003	216	30,4	30,4	1 880	17	61	0	32	24
Heilbronn	25 848	159	28 256	171	28,4	28	1 529	9	64	3	22	35
Künzelsau	5 685	183	5 864	186	28,4	30	638	21	84	3	7	5
Leonberg	18 143	185	22 222	214	29,4	29	543	5	45	2	7	6
Ludwigsburg	48 421	200	60 749	241	26	26	1 940	8	40	7	10	21
Mergentheim	6 294	155	6 935	170	28,4	28	1 243	31	90	1	46	37
Nürtingen	25 437	196	29 817	219	29,4	32	3 411	26	75	11	20	40
Öhringen	6 932	158	7 988	180	29,4	29	677	16	89	17	37	27
Schwäbisch Gmünd	17 623	176	20 163	198	28,9	28,5	775	8	40	1	25	11
Schwäbisch Hall	9 709	163	10 674	178	26,4	26	1 494	25	63	0	46	10
Ulm	11 938	144	13 458	158	31,5	30	1 486	18	109	14	81	3
Vaihingen	12 759	171	15 157	195	30,4	30	2 044	27	117	41	19	23
Waiblingen	35 936	187	43 223	214	27,4	27,4	8 483	44	156	0	13	85
Reg. Bez. Nordbaden												
Bruchsal	19 335	164	21 809	180	25	25	357	3	81	24	33	-
Buchen	8 015	129	9 558	152	31,5	31,5	2 177	35	96	7	60	-
Heidelberg	24 402	166	30 370	201	27,8	26	2 697	18	81	33	38	-
Karlsruhe	26 146	158	31 459	184	23	24	314	2	76	28	23	1
Mannheim	25 403	161	39 434	242	25,4	25	194	1	80	31	40	-
Mosbach	9 114	142	10 684	160	32	30	5 943	92	156	1	0	131
Pforzheim	9 066	144	11 245	174	29	29	243	4	75	0	67	-
Sinsheim	10 867	143	12 477	162	29	28	2 290	30	133	15	45	46
Tauberbischofsheim	11 842	155	13 427	173	31	31	4 224	55	163	39	80	12
Reg. Bez. Südbaden												
Bühl	12 115	152	15 135	185	33,4	31	2 267	28	85	39	23	15
Donaueschingen	11 380	172	13 133	192	26	25,6	75	1	63	12	1	-
Emmendingen	14 620	143	16 831	162	25,4	25	1 797	18	94	24	44	-
Freiburg	10 401	135	11 947	151	29,4	29	358	5	82	24	35	-
Hochschwarzwald	6 957	164	7 654	177	32	29	825	20	57	42	1	-
Kehl	7 838	147	8 387	156	25,4	25	204	4	78	32	7	-
Konstanz	31 265	198	38 597	237	24	24	5 945	38	89	65	15	-
Lahr	12 061	150	13 893	171	30,9	30,5	2 090	26	64	49	11	1
Lörrach	24 170	177	28 221	203	25	25	3 089	23	80	36	32	-
Mühlheim	8 199	151	9 705	174	28	25	988	18	65	23	32	-
Offenburg	16 763	169	18 858	188	24	24	887	9	59	38	3	-
Rastatt	24 168	205	27 312	222	26	25,6	1 160	10	34	6	20	6
Säckingen	14 033	214	14 968	223	23	24	2 974	45	75	44	20	0
Stockach	6 703	145	7 677	159	25,4	24	370	8	84	48	25	-
Überlingen	8 733	150	10 090	165	25	25	822	14	60	36	6	-
Villingen	15 924	193	19 115	222	25	24,6	1 855	22	55	38	6	-
Waldshut	11 771	180	12 878	195	28,9	28	1 373	21	79	42	5	6
Wolfach	8 399	160	10 091	188	25	25	-	-	31	17	5	-
Reg. Bez. Südwürttemberg-Hohenzollern												
Balingen	18 944	193	22 110	220	33,4	32	1 880	19	37	0	22	10
Biberach	18 276	184	20 028	196	29	29	1 207	12	127	0	77	45
Calw	17 959	152	22 127	180	23	23	3 889	33	54	0	21	24
Ehingen	7 655	176	8 507	193	30	30	1 036	24	113	0	69	31
Freudenstadt	10 220	174	11 811	197	23,4	23,4	1 019	17	64	0	31	23
Hechingen	8 201	162	9 311	180	29,4	29	350	7	94	32	48	7
Horb	5 821	137	7 114	165	31	31	534	13	39	39	43	4
Münsingen	5 191	132	5 991	151	30,0	30	97	3	124	0	73	48
Ravensburg	18 082	172	20 581	193	28,4	27,5	53	1	63	1	49	6
Reutlingen	32 053	202	37 445	230	26,9	27	1 838	12	39	0	11	25
Rottweil	21 442	174	25 512	203	23,4	23	1 339	11	55	0	20	9
Saulgau	9 893	150	11 282	169	33	33	3 370	51	135	11	50	65
Sigmaringen	7 815	161	9 591	194	30	33	192	4	100	94	6	-
Tettnang	14 178	192	16 608	216	29,9	29,9	384	5	67	0	21	43
Tübingen	20 291	163	23 300	181	19,7	19,3	23	0	49	0	29	-
Tuttlingen	13 495	173	16 219	203	27	26,6	2 025	26	76	0	12	47
Wangen	11 440	163	12 363	171	32	32	3 052	43	90	4	26	56

**Alphabetisches
Gemeinderegister**

Gemeinde	Landkreis	Seite		Gemeinde	Landkreis	Seite	
		Teil 3	Teil 5			Teil 3	Teil 5
Aach	Freudenstadt	78	186	Altheim	Überlingen	66	174
Aach, Stadt	Stockach	64	172	Altheim (Alb)	Ulm	30	136
Aach-Linz	Überlingen	66	174	Altheim ob Weihung	Ulm	30	136
Aalen, Stadt	Aalen	12	118	Althengstett	Calw	74	182
Aasen	Donauesschingen	48	156	Althütte	Backnang	14	120
Ablach	Sigmaringen	88	196	Altingen	Tübingen	90	198
Abstatt	Heilbronn	20	126	Altkrauthelm	Künzelsau	22	128
Abtsgmünd	Aalen	12	118	Altlußheim	Mannheim	40	148
Achberg	Sigmaringen	88	196	Altmannshofen	Wangen	92	200
Achdorf	Donauesschingen	48	156	Altneudorf	Heidelberg	38	146
Achern, Stadt	Bühl	48	156	Altoberrdorf	Rottweil	86	194
Achkarren	Freiburg	52	160	Altschweier	Bühl	48	156
Achs tetten	Biberach	72	180	Altshausen	Saulgau	86	194
Adelberg	Göppingen	18	124	Altsimonswald	Emmendingen	50	158
Adelhausen	Lörrach	58	166	Altsteußlingen	Ehingen	76	184
Adelmannsfelden	Aalen	12	118	Amlshagen	Craillsheim	16	122
Adelsberg	Lörrach	58	166	Ammertweiler	Schwäbisch Hall	30	136
Adelsheim, Stadt	Buchen	36	144	Amoltern	Emmendingen	50	158
Adelshofen	Sinsheim	44	152	Amrichshausen	Künzelsau	22	128
Adelsreute	Überlingen	66	174	Amrigschwand	Waldshut	68	176
Adersbach	Sinsheim	44	152	Amstetten	Ulm	30	136
Adolzfurt	Öhringen	28	134	Amtzell	Wangen	92	200
Adolzhausen	Mergentheim	26	132	Andelfingen	Saulgau	86	194
Apfingen	Freiburg	72	180	Angelturn	Tauberbischofsheim	46	154
Affalterbach	Backnang	14	118	Anhausen	Münsingen	82	190
Affaltrach	Heilbronn	20	126	Anselmingen	Konstanz	54	164
Affstätt	Böblingen	14	120	Apfelbach	Mergentheim	26	132
Aftersteg	Lörrach	58	166	Apfelstetten	Münsingen	82	190
Agenbach	Calw	74	182	Appenweiler	Kehl	54	162
Aglas terhausen	Mosbach	42	150	Archshofen	Mergentheim	26	132
Ahausen	Überlingen	66	174	Arnach	Wangen	92	200
Ahdorf	Horb	80	188	Arnbach	Calw	74	182
Ahlen	Biberach	72	180	Arnegg	Ulm	30	136
Aich	Nürtingen	26	132	Arnsdorf	Schwäbisch Hall	30	136
Aichelau	Münsingen	82	190	Asbach	Mosbach	42	150
Aichelberg	Calw	74	182	Asch	Ulm	30	136
Aichelberg	Eßlingen	16	122	Aschhausen	Künzelsau	22	128
Aichelberg	Göppingen	18	124	Asperg, Stadt	Ludwigsburg	24	130
Aichen	Waldshut	68	176	Asperglen	Waiblingen	34	140
Aichhalden	Calw	74	182	Assamstadt	Tauberbischofsheim	46	154
Aichhalden	Rottweil	86	194	Asselfingen	Ulm	30	138
Aichschieß	Eßlingen	16	122	Aßmannshardt	Biberach	72	180
Aichstetten	Münsingen	82	190	Attenweiler	Biberach	72	180
Aichstetten	Wangen	92	200	Atzenbach	Lörrach	58	166
Aidlingen	Böblingen	14	120	Au	Freiburg	52	160
Ailingen	Tettnang	90	198	Au am Rhein	Rastatt	62	170
Ailringen	Künzelsau	22	128	Au im Murgtal	Rastatt	62	170
Aistaig	Rottweil	86	194	Auendorf	Göppingen	18	124
Altern	Lörrach	58	166	Auenheim	Kehl	54	162
Altrach	Wangen	92	200	Auenstein	Heilbronn	20	126
Aixheim	Tuttlingen	92	200	Auerbach	Karlsruhe	40	148
Albbruck	Waldshut	68	176	Auerbach	Mosbach	42	150
Albeck	Ulm	30	136	Auernheim	Heidenheim	18	124
Albershausen	Göppingen	18	124	Aufhausen	Aalen	12	118
Alberweiler	Biberach	72	180	Aufhausen	Göppingen	18	124
Aldingen	Ludwigsburg	24	130	Aufhofen	Biberach	72	180
Aldingen	Tuttlingen	92	200	Auggen	Müllheim	60	168
Alldorf	Schwäbisch Gmünd	28	134	Auingen	Münsingen	82	190
Allensbach	Konstanz	54	164	Aulendorf, Stadt	Ravensburg	84	192
Alleshhausen	Saulgau	86	194	Aulfingen	Donauesschingen	48	156
Allfeld	Mosbach	42	150	Aurich	Vaihingen	32	138
Allmannsweiler	Lahr	56	164	Baach	Waiblingen	34	140
Allmannsweiler	Saulgau	86	194	Babstadt	Sinsheim	44	152
Allmendingen	Ehingen	76	184	Bach	Ehingen	76	184
Allmersbach am Weinberg	Backnang	14	118	Bach und Altenberg	Rottweil	86	194
Allmersbach im Tal	Backnang	14	118	Bachenau	Heilbronn	20	126
Alpirsbach, Stadt	Freudenstadt	78	186	Bachheim	Hochschwarzwald	52	162
Altbach	Eßlingen	16	122	Backnang, Stadt	Backnang	14	120
Altbierlingen	Ehingen	76	184	Bad +)			
Altbulach	Calw	74	182	Baden-Baden, Stadt	Stadtkreis	48	156
Altburg	Calw	74	182	Badenweiler	Müllheim	60	168
Altdorf	Böblingen	14	120	Bächlingen	Craillsheim	16	122
Altdorf	Lahr	56	164	Bärenthal	Sigmaringen	88	196
Altdorf	Nürtingen	26	132	Bahlingen	Emmendingen	50	158
Altenbach	Heidelberg	38	146	Bahnbrücken	Bruchsal	36	194
Altenburg	Reutlingen	84	192	Baierfurt	Ravensburg	84	192
Altenburg	Waldshut	68	176	Baiereck	Göppingen	18	124
Altenheim	Kehl	54	162	Baiersbronn	Freudenstadt	78	186
Altenried	Nürtingen	26	132	Baiertal	Heidelberg	38	146
Altenschwand	Säckingen	62	172	Baindt	Ravensburg	84	192
Altensteig, Stadt	Calw	74	182	Baisingen	Horb	80	188
Altensteigdorf	Calw	74	182	Baitenhausen	Überlingen	66	174
Altersberg	Backnang	14	120	Baldern	Aalen	12	118
Altglashütten	Hochschwarzwald	52	162	Balgheim	Tuttlingen	92	200
Althausen	Mergentheim	26	132	Balingen, Stadt	Balingen	72	180
Altheim	Biberach	72	180	Ballenberg, Stadt	Buchen	36	144
Altheim	Buchen	36	144	Ballendorf	Ulm	30	138
Altheim	Ehingen	76	184	Ballmertshofen	Heidenheim	18	124
Altheim	Horb	80	188	Ballrechten	Müllheim	60	168
Altheim	Saulgau	86	194	Balsbach	Mosbach	42	150
Altheim	Stockach	64	172				

) Gemeinden mit der Bezeichnung "Bad" siehe unter dem jeweiligen Gemeindenamen (z.B. Bad Liebenzell unter Liebenzell)

Gemeinde	Landkreis	Seite		Gemeinde	Landkreis	Seite	
		Teil 3	Teil 5			Teil 3	Teil 5
Baltersweil	Waldshut	68	176	Bibersfeld	Schwäbisch Hall	30	136
Baltmannsweiler	Eßlingen	16	122	Bichishausen	Münsingen	82	190
Baltringen	Biberach	72	180	Bickelsberg	Balingen	72	180
Balzhofen	Bühl	48	156	Bickensohl	Freiburg	52	160
Bambergen	Überlingen	66	174	Biederbach	Emmendingen	50	158
Bamlach	Müllheim	60	168	Biengen	Freiburg	52	160
Bammental	Heidelberg	38	146	Bierbronnen	Waldshut	68	176
Bankholzen	Konstanz	54	164	Bieringen	Horb	80	188
Bannholz	Waldshut	68	176	Bieringen	Künzelsau	22	128
Bargau	Schwäbisch Gmünd	28	134	Bierlingen	Horb	80	188
Bargen	Konstanz	54	164	Bierstetten	Saulgau	86	194
Bargen	Sinsheim	44	152	Bieselsberg	Calw	74	182
Barenstein, Stadt	Crailsheim	16	122	Biesendorf	Konstanz	56	164
Bartholomä	Schwäbisch Gmünd	28	134	Biesingen	Donaueschingen	48	156
Baucrbach	Karlsruhe	40	148	Bietenhausen	Hechingen	80	188
Baumerlenbach	Öhringen	28	134	Bietigheim, Stadt	Ludwigsburg	24	130
Bauschlott	Pforzheim	42	150	Bietigheim	Rastatt	62	170
Baustetten	Biberach	72	180	Bietingen	Konstanz	56	164
Behenhausen	Tübingen	90	198	Bietingen	Stockach	64	172
Bechingen	Ehingen	76	184	Bihlafingen	Biberach	72	180
Bechtersbohl	Waldshut	68	176	Bildeckingen	Horb	80	188
Bechtoldsweiler	Hechingen	80	188	Bilfingen	Pforzheim	42	150
Beckstein	Tauberbischofsheim	46	154	Billafingen	Sigmaringen	88	196
Beffendorf	Rottweil	86	194	Billaingen	Überlingen	66	174
Behla	Donaueschingen	48	156	Billigheim	Mosbach	42	150
Beihingen	Calw	74	182	Billingsbach	Crailsheim	16	122
Beihingen am Neckar	Ludwigsburg	24	130	Binau	Mosbach	42	150
Beilstein, Stadt	Heilbronn	20	126	Bingen	Sigmaringen	88	196
Beimbach	Crailsheim	16	122	Binningen	Konstanz	56	164
Beimerstetten	Ulm	30	138	Binsdorf, Stadt	Balingen	72	180
Beinberg	Calw	74	182	Binzen	Lörrach	58	166
Beiningen	Ulm	30	138	Binzgen	Säckingen	62	172
Beinstein	Waiblingen	34	140	Binzwangen	Saulgau	86	194
Beizkofen	Saulgau	86	194	Birenbach	Güppingen	18	124
Bellamont	Biberach	72	180	Birkendorf	Waldshut	68	176
Bellingen	Müllheim	60	168	Birkenfeld	Calw	74	182
Belsenberg	Künzelsau	22	128	Birkenhard	Biberach	72	180
Bempflingen	Nürtingen	26	132	Birkingen	Waldshut	68	176
Benningen	Ludwigsburg	24	130	Birkmannsweiler	Waiblingen	34	140
Benzenzimmern	Aalen	12	118	Birndorf	Waldshut	68	176
Benzingen	Sigmaringen	88	196	Bischöffingen	Freiburg	52	160
Berau	Waldshut	68	176	Bischweiler	Rastatt	62	170
Berg	Ehingen	76	184	Bisingen	Hechingen	80	188
Berg	Ravensburg	84	192	Bissingen an der Enz	Ludwigsburg	24	130
Bergalngen	Säckingen	62	172	Bissingen an der Teck	Nürtingen	26	132
Bergatreute	Ravensburg	84	192	Bissingen ob Lontal	Heidenheim	18	124
Bergweiler	Heidenheim	18	124	Bittelbronn	Hechingen	80	188
Bergfelden	Horb	80	188	Bittelbronn	Heilbronn	20	126
Berghaupten	Offenburg	60	168	Bittelbronn	Horb	80	188
Berghausen	Karlsruhe	40	148	Bittelbrunn	Konstanz	56	164
Berghülen	Ulm	30	138	Bittelschied	Sigmaringen	88	196
Bergöschingen	Waldshut	68	176	Bittenfeld	Waiblingen	34	140
Berkheim	Biberach	72	180	Bitz	Balingen	72	180
Berkheim	Eßlingen	16	122	Bitzfeld	Öhringen	28	134
Berlichingen	Künzelsau	22	128	Blankenloch	Karlsruhe	40	148
Bermaringen	Ulm	30	138	Blansingen	Lörrach	58	166
Bermatingen	Überlingen	66	174	Blasiwald	Hochscharzwald	52	162
Bermersbuch	Offenburg	60	168	Blaubeuren, Stadt	Ulm	30	138
Bermersbach	Rastatt	62	170	Blaufelden	Crailsheim	16	122
Bernau	Hochschwarzwald	52	162	Bleibach	Emmendingen	50	158
Bernbach	Calw	74	182	Bleichheim	Emmendingen	50	158
Berneck, Stadt	Calw	74	182	Bleichstetten	Reutlingen	84	192
Bernhausen	Eßlingen	16	122	Blitzenreute	Ravensburg	84	192
Bernloch	Münsingen	82	190	Blöchingen	Saulgau	86	194
Bernsfelden	Mergentheim	26	132	Blönried	Ravensburg	84	192
Bernstadt	Ulm	30	138	Blumberg, Stadt	Donaueschingen	48	156
Beroizheim	Buchen	36	144	Blumegg	Waldshut	68	176
Berwangen	Sinsheim	44	152	Blumenfeld, Stadt	Konstanz	56	164
Berwangen	Waldshut	68	176	Blumweiler	Mergentheim	26	132
Besenfeld	Freudenstadt	78	186	Bobstadt	Tauberbischofsheim	46	154
Besigheim, Stadt	Ludwigsburg	24	130	Bochingen	Rottweil	86	194
Betra	Hechingen	80	188	Bockschaft	Sinsheim	44	152
Bettenhausen	Horb	80	188	Bodelshausen	Tübingen	90	198
Bettingen	Tauberbischofsheim	46	154	Bodersweiler	Kehl	54	162
Bettmaringen	Waldshut	68	176	Bodman	Stockach	64	172
Betzweiler	Saulgau	86	194	Bodnegg	Ravensburg	84	192
Beuren	Freudenstadt	78	186	Böbblingen an der Rems	Schwäbisch Gmünd	28	134
Beuren	Calw	74	182	Böbblingen, Stadt	Böblingen	14	120
Beuren	Hechingen	80	188	Bödigheim	Buchen	36	144
Beuren	Nürtingen	26	132	Böffingen	Freudenstadt	78	186
Beuren	Saulgau	86	194	Böhmekirch	Güppingen	18	124
Beuren	Überlingen	66	174	Böhringen	Konstanz	56	164
Beuren	Wangen	92	202	Böhringen	Münsingen	82	190
Beuren am Ried	Konstanz	54	164	Böhringen	Rottweil	86	194
Beuren an der Aach	Stockach	64	172	Böhlen	Lörrach	58	166
Beuron	Sigmaringen	88	196	Bönnigheim, Stadt	Ludwigsburg	24	130
Beutelsbach	Waiblingen	34	140	Börslingen	Ulm	30	138
Biberach	Heilbronn	20	126	Börstingen	Horb	80	188
Biberach	Wolfach	70	178	Börtlingen	Güppingen	18	124
Biberach an der Riß, Stadt	Biberach	72	180	Bösingen	Freudenstadt	78	186

Gemeinde	Landkreis	Seite		Gemeinde	Landkreis	Seite	
		Teil 3	Teil 5			Teil 3	Teil 5
Bösingen	Rottweil	86	194	Bühl, Stadt	Bühl	48	156
Böttingen	Münsingen	82	190	Bühl	Offenburg	60	168
Böttingen	Tuttlingen	92	200	Bühl	Tübingen	90	198
Bötzingen	Freiburg	52	160	Bühl	Waldshut	68	176
Bofsheim	Buchen	36	144	Bühlhausen	Ulm	32	138
Bohlingen	Konstanz	56	164	Bühlertal	Bühl	48	156
Bohlsbach	Offenburg	60	168	Bühler tann	Schwäbisch Hall	30	136
Bolheim	Heidenheim	18	124	Bühlerzell	Schwäbisch Hall	30	136
Boll	Göppingen	18	124	Bünzwangen	Göppingen	18	124
Boll	Hechingen	80	188	Bürchau	Lörrach	58	166
Boll	Hochschwarzwald	52	162	Bürg	Heilbronn	20	126
Boll	Rottweil	86	194	Bürg	Waiblingen	34	140
Boll	Stockach	64	172	Büdingen am Hochrhein	Konstanz	56	164
Bollenbach	Wolfach	70	178	Büdingen	Konstanz	56	164
Bollingen	Ulm	32	138	Büttelbronn	Öhringen	28	134
Bollschweil	Freiburg	52	160	Buggensegel	Überlingen	66	174
Bolstern	Saulgau	86	194	Buggingen	Müllheim	60	168
Bombach	Emmendingen	50	158	Buhlbronn	Waiblingen	34	140
Boms	Saulgau	86	194	Buoch	Waiblingen	34	140
Bondorf	Böblingen	14	120	Burbach	Karlsruhe	40	148
Bondorf	Saulgau	86	194	Burg	Freiburg	52	160
Bonfeld	Heilbronn	20	126	Burgau	Sigmaringen	88	196
Bonlanden auf den Fildern	EBlingen	16	122	Burgberg	Heidenheim	20	126
Bonndorf im Schwarzwald, Stadt	Hochschwarzwald	52	162	Burgberg	Villingen	68	176
Bonndorf	Überlingen	66	174	Burgfelden	Balingen	72	180
Bopfingen, Stadt	Aalen	12	118	Burgrieden	Biberach	72	180
Botenheim	Heilbronn	20	126	Burgstall	Backnang	14	120
Bottenau	Offenburg	60	168	Burgweiler	Überlingen	66	174
Boxberg, Stadt	Tauberbischofsheim	46	154	Burkheim, Stadt	Freiburg	52	160
Boxtal	Tauberbischofsheim	46	154	Burladingen	Hechingen	80	188
Brackenheim, Stadt	Heilbronn	20	126	Busenbach	Karlsruhe	40	148
Braunischheim	Ulm	32	138	Busenweiler	Freudenstadt	78	186
Braunlingen, Stadt	Donauaeschingen	48	156	Bußmannshausen	Biberach	72	180
Braunweiler	Saulgau	86	194	Butschbach	Offenburg	60	168
Braunsbach	Schwäbisch Hall	30	136	Buttenhausen	Münsingen	82	190
Brehmen	Tauberbischofsheim	46	154	Calmbach	Calw	74	182
Breisach am Rhein, Stadt	Freiburg	52	160	Calw, Stadt	Calw	74	182
Breitenberg	Calw	74	182	Cappel	Öhringen	28	134
Breitenbronn	Mosbach	42	150	Christazhofen	Wangen	92	202
Breitenfeld	Waldshut	68	176	Cleebronn	Heilbronn	20	126
Breitenholz	Tübingen	90	198	Cleversulzbach	Heilbronn	20	126
Breitenstein	Böblingen	14	120	Conweiler	Calw	74	182
Breitlingen	Ulm	32	138	Cottenweiler	Backnang	14	120
Breitnau	Hochschwarzwald	52	162	Crailsheim, Stadt	Crailsheim	16	122
Bremelau	Münsingen	82	190	Craintal	Mergentheim	26	132
Bremen	Saulgau	86	194	Creglingen, Stadt	Mergentheim	26	132
Bremgarten	Müllheim	60	168	Cresbach	Freudenstadt	78	186
Brenden	Waldshut	68	176	Criesbach	Künzelsau	22	128
Brenz	Heidenheim	18	124	Crispenhofen	Künzelsau	22	128
Brettach	Heilbronn	20	126	Dachtel	Calw	74	182
Bretten, Stadt	Karlsruhe	40	148	Dachingen	Ehingen	76	184
Brettheim	Crailsheim	16	122	Dätzingen	Böblingen	14	120
Bretzenacker	Waiblingen	34	140	Dagersheim	Böblingen	14	120
Bretzfeld	Öhringen	28	134	Dahenfeld	Heilbronn	20	126
Bretzingen	Buchen	36	144	Dainbach	Tauberbischofsheim	46	154
Breuningsweiler	Waiblingen	34	140	Daisbach	Sinsheim	44	152
Brigach	Villingen	68	176	Daisendorf	Überlingen	66	174
Brittheim	Balingen	72	180	Dalkingen	Aalen	12	118
Britzingen	Müllheim	60	168	Dallau	Mosbach	42	150
Broggingen	Emmendingen	50	158	Dangstetten	Waldshut	68	176
Brombach	Heidelberg	38	146	Dapfen	Münsingen	82	190
Brombach	Lörrach	58	166	Darmsheim	Böblingen	14	120
Bronnacker	Buchen	36	144	Dattlingen	Müllheim	60	168
Bronnen	Biberach	72	180	Dauchingen	Villingen	68	176
Bronnen	Reutlingen	84	192	Daudenzell	Mosbach	42	150
Bronnweiler	Reutlingen	84	192	Daugendorf	Saulgau	86	194
Bruch	Backnang	14	120	Dautmergen	Balingen	72	180
Bruchhausen	Karlsruhe	40	148	Deckenpfronn	Calw	74	182
Bruchsal, Stadt	Bruchsal	36	144	Degenfeld	Schwäbisch Gmünd	28	134
Brühl	Mannheim	40	148	Degerfelden	Lörrach	58	166
Brunnadern	Hochschwarzwald	54	162	Degernau	Waldshut	68	176
Brunntal	Tauberbischofsheim	46	154	Degerschlacht	Reutlingen	84	192
Bubenbach	Hochschwarzwald	54	162	Deggenhausen	Überlingen	66	174
Bubenorbis	Schwäbisch Hall	30	136	Deggingen	Göppingen	18	124
Bubsheim	Tuttlingen	92	200	Degmarn	Heilbronn	20	126
Buch	Waldshut	68	176	Deilingen	Tuttlingen	92	200
Buch am Ahorn	Buchen	36	144	Deisendorf	Überlingen	66	174
Buchau, Stadt	Saulgau	86	194	Deißlingen	Rottweil	86	194
Buchen (Odenwald), Stadt	Buchen	36	144	Deizisau	EBlingen	16	122
Buchenbach	Freiburg	52	160	Dellmensingen	Ulm	32	138
Buchenbach	Künzelsau	22	128	Demmingen	Heidenheim	20	126
Buchenberg	Villingen	68	176	Denkendorf	EBlingen	16	122
Buchheim	Freiburg	52	160	Denkingen	Tuttlingen	92	200
Buchheim	Stockach	64	172	Denkingen	Überlingen	66	174
Buchholz	Emmendingen	50	158	Dennach	Calw	74	182
Büchenau	Bruchsal	36	144	Denzlingen	Emmendingen	50	158
Büchenbronn	Pforzheim	42	150	Derdingen	Vaihingen	32	138
Büchig bei Bretten	Karlsruhe	40	148	Dertingen	Tauberbischofsheim	46	154
Bühl	Biberach	72	180	Dettenhausen	Tübingen	90	198
				Detensee	Hechingen	80	188

Gemeinde	Landkreis	Seite		Gemeinde	Landkreis	Seite	
		Teil 3	Teil 5			Teil 3	Teil 5
Dettighofen	Waldshut	68	176	Dunningen	Rottweil	86	194
Dettingen	Hechingen	80	188	Dunstelingen	Heidenheim	20	126
Dettingen	Konstanz	56	164	Durbach	Offenburg	60	168
Dettingen	Tübingen	90	198	Durchhausen	Tuttlingen	92	200
Dettingen am Albuch	Heidenheim	20	126	Durlangen	Schwäbisch Gmünd	28	134
Dettingen an der Erms	Reutlingen	84	192	Durmersheim	Rastatt	62	170
Dettingen an der Iller	Biberach	72	180	Durrweiler	Freudenstadt	78	186
Dettingen unter Teck	Nürtingen	26	132	Dußlingen	Tübingen	90	198
Dettingen	Hochingen	80	188	Duttenberg	Heilbronn	20	126
Detzeln	Waldshut	68	176	Ebenheid	Tauberbischofsheim	46	154
Deubach	Mergentheim	26	132	Ebenweiler	Saulgau	86	194
Deuchelried	Wangen	92	202	Eberbach, Stadt	Heidelberg	38	146
Deufringen	Böblingen	14	120	Eberbach	Künzelsau	22	128
Deutwang	Sigmaringen	88	196	Eberdingen	Vaihingen	32	138
Dewangen	Aalen	12	118	Eberfingen	Waldshut	68	176
Diebach	Künzelsau	22	128	Eberhardzell	Biberach	72	180
Diedelsheim	Karlsruhe	40	148	Ebersbach	Saulgau	86	194
Diedesheim	Mosbach	42	150	Ebersbach an der Fils	Göppingen	18	124
Diefenbach	Vaihingen	32	138	Ebersberg	Bucknang	14	120
Dielheim	Heidelberg	38	146	Ebershardt	Calw	74	182
Dienststadt	Tauberbischofsheim	46	154	Eberstadt	Buchen	36	144
Diepoldshofen	Wangen	92	202	Eberstadt	Heilbronn	20	126
Diersburg	Offenburg	60	168	Eberstal	Künzelsau	22	128
Diersheim	Kehl	54	162	Ebersteinburg	Rastatt	62	170
Dießen	Hechingen	80	188	Ebersweiler	Offenburg	60	168
Diethelhofen	Ehingen	76	184	Ebhausen	Calw	74	182
Diethan	Tauberbischofsheim	46	154	Ebingen, Stadt	Balingen	72	180
Diethausen	Pforzheim	42	150	Ebnat	Aalen	12	118
Diethenheim, Stadt	Ulm	32	138	Ebnet	Freiburg	52	160
Dietershausen	Ehingen	78	184	Ebnet	Hochschwarzwald	54	162
Dietershofen	Sigmaringen	88	196	Ebringen	Freiburg	52	160
Dieterskirch	Ehingen	78	186	Ebringen	Konstanz	56	164
Dietersweiler	Freudenstadt	78	186	Echterdingen	Edlingen	16	122
Dietingen	Rottweil	86	194	Eckartshausen	Schwäbisch Hall	30	136
Dietlingen	Pforzheim	42	150	Eckartswiler	Kohl	54	162
Dietmanns	Biberach	72	180	Eckartswiler	Öhringen	28	134
Dillendorf	Waldshut	68	176	Eckenweiler	Horb	80	188
Dilsberg	Heidelberg	38	146	Edelfingen	Northeim	26	132
Dimbach	Öhringen	28	134	Edelweiler	Freudenstadt	78	186
Dingelsdorf	Konstanz	56	164	Edingen	Mannheim	40	148
Dirgenheim	Aalen	12	118	Effringen	Calw	74	182
Dischingen	Heidenheim	20	126	Efringen-Kirchen	Lörrach	58	166
Distelhausen	Tauberbischofsheim	46	154	Egelfingen	Saulgau	86	194
Dittigheim	Tauberbischofsheim	46	154	Egenhausen	Calw	74	182
Dittishausen	Hochschwarzwald	54	162	Egesheim	Tuttlingen	92	200
Dittwar	Tauberbischofsheim	46	154	Eggenstein	Karlsruhe	40	148
Ditzenbach, Bad	Göppingen	18	124	Eggingen	Ulm	32	138
Ditzingen	Leonberg	24	130	Eglingen	Heidenheim	20	126
Dobel	Calw	74	182	Eglofs	Münsingen	82	190
Döfflingen	Böblingen	14	120	Egringen	Wangen	92	202
Döggingen	Donaueschingen	48	156	Ehingen	Lörrach	58	166
Dörlsberg	Tauberbischofsheim	46	154	Ehingen (Donau), Stadt	Münsingen	82	190
Dörflinbach	Lahr	56	164	Ehingen	Konstanz	56	164
Dörnach	Tübingen	90	198	Ehingen (Donau), Stadt	Ehingen	78	186
Dörrenzimmern	Künzelsau	22	128	Ehlenbogen	Freudenstadt	78	186
Dörzbach	Künzelsau	22	128	Ehningen	Böblingen	14	120
Döttingen	Schwäbisch Hall	30	136	Ehrenstein	Ulm	32	138
Dogern	Waldshut	68	176	Ehrenstetten	Freiburg	52	160
Donaueschingen, Stadt	Donaueschingen	48	156	Ehrsberg	Lörrach	58	166
Donaurieden	Ehingen	78	186	Ehrstätt	Sinsheim	44	152
Donaustetten	Ulm	32	138	Eibensbach	Heilbronn	20	126
Donebach	Buchen	36	144	Eichelberg	Heilbronn	20	126
Donnstetten	Münsingen	82	190	Eichelberg	Sinsheim	44	152
Donzdorf	Göppingen	18	124	Eichen	Lörrach	58	166
Dorfmerkingen	Aalen	12	118	Eichen	Saulgau	86	194
Dormettingen	Balingen	72	180	Eichsel	Lörrach	58	166
Dornberg	Buchen	36	144	Eichstegen	Saulgau	86	194
Dorndorf	Ulm	32	138	Eichstetten	Freiburg	52	160
Dornhan, Stadt	Horb	80	188	Eichtersheim	Sinsheim	44	152
Dornstadt	Ulm	32	138	Eiersheim	Tauberbischofsheim	46	154
Dornstetten, Stadt	Freudenstadt	78	186	Eigeltingen	Stockach	64	172
Dossenbach	Säckingen	62	172	Eimeldingen	Lörrach	58	166
Dossenheim	Heidelberg	38	146	Einbach	Buchen	36	144
Dotternhausen	Balingen	72	180	Einbach	Wolfach	70	178
Dottingen	Müllheim	60	168	Einhart	Sigmaringen	88	196
Dottingen	Münsingen	82	190	Einsingen	Ulm	32	138
Drackenstein	Göppingen	18	124	Eintürnen	Wangen	94	202
Duchtlingen	Konstanz	56	164	Eisenbach	Hochschwarzwald	54	162
Dühren	Sinsheim	44	152	Eisenharz	Wangen	94	202
Dülsbach	Craillshheim	16	122	Eisental	Bühl	48	156
Dürbheim	Tuttlingen	92	200	Eisingen	Pforzheim	44	150
Dürmentingen	Saulgau	86	194	Eislingen/Fils, Stadt	Göppingen	18	124
Dürnau	Göppingen	18	124	Elbenschwand	Lörrach	58	166
Dürnau	Saulgau	86	194	Elchesheim	Rastatt	62	170
Dürrenbüchig	Karlsruhe	40	148	Elchingen auf dem Härtsfeld	Aalen	12	118
Dürrenmettstetten	Horb	80	188	Elgersweiler	Offenburg	60	170
Dürrenwaldstetten	Saulgau	86	194	Ellenberg	Aalen	12	118
Dürrenzimmern	Heilbronn	20	126	Ellhofen	Heilbronn	20	126
Dürreheim, Bad	Villingen	68	176	Ellmendingen	Pforzheim	44	152
Dürren	Pforzheim	44	150	Ellrichshausen	Craillshheim	16	122
Dundenheim	Lahr	56	164	Ellwangen	Biberach	72	180

Gemeinde	Landkreis	Seite		Gemeinde	Landkreis	Seite	
		Teil 3	Teil 5			Teil 3	Teil 5
Ellwangen (Jagst), Stadt	Aalen	12	118	Ettmannsweiler	Calw	76	184
Elpersheim	Mergentheim	26	132	Etzenrot	Karlsruhe	40	148
Elsenz	Sinsheim	44	152	Eubigheim	Buchen	36	144
Eltershofen	Schwäbisch Hall	30	136	Eutendorf	Bucknang	14	120
Elzach, Stadt	Emmendingen	50	158	Eutingen	Horb	80	188
Emberg	Calw	76	182	Ewatingen	Pforzheim	44	152
Emerfeld	Saulgau	86	194	Eybach	Hochschwarzwald	54	162
Emeringen	Ehingen	78	186	Fachsenfeld	Göppingen	18	124
Emeringen, Stadt	Emmendingen	78	186	Fahrenbach	Aalen	12	118
Emmingen	Calw	50	158	Fahrnau	Mosbach	42	150
Emmingen ab Egg	Donaueschingen	76	184	Falkau	Lörrach	58	166
Empfingen	Hochingen	48	156	Falkensteig	Hochschwarzwald	54	162
Endenburg	Lörrach	80	188	Faulenfürst	Freiburg	52	160
Endersbach	Waiblingen	58	166	Faurndau	Hochschwarzwald	54	162
Endingen	Balingen	34	140	Fautenbach	Göppingen	18	124
Endingen, Stadt	Emmendingen	72	180	Feckenhausen	Bühl	48	156
Engelsbrand	Calw	50	158	Feldberg	Rotweil	86	194
Engelschwand	Säckingen	76	184	Feldberg (Schwarzwald)	Müllheim	60	168
Engelswies	Stockach	62	172	Feldhausen	Hochschwarzwald	54	162
Engen, Stadt	Konstanz	64	172	Feldkirch	Signaringen	88	196
Engstlatt	Balingen	56	164	Feldrennach	Freiburg	52	160
Eningen unter Achalm	Reutlingen	72	180	Feldsteppen	Calw	76	184
Enkenstein	Lörrach	84	192	Fellbach, Stadt	Münsingen	82	190
Ennabeuren	Lörrach	58	166	Fellendorf	Waiblingen	34	140
Ennahofen	Münsingen	82	190	Fessenbach	Horb	80	188
Ennetach	Ehingen	78	186	Feuerbach	Öhringen	28	134
Ensingen	Saulgau	86	194	Fichtenberg	Offenburg	60	170
Enslingen	Vaihingen	32	138	Finstertlohr	Müllheim	60	168
Entringen	Schwäbisch Hall	30	136	Finsterröt	Bucknang	14	120
Enzberg	Tübingen	90	198	Fischbach	Mergentheim	26	132
Enzklosterle	Vaihingen	32	138	Fischbach	Schwäbisch Hall	30	136
Enzkofen	Calw	76	184	Fischbach	Biberach	72	180
Enzweihingen	Saulgau	86	194	Fischbach	Hochschwarzwald	54	162
Epfenbach	Vaihingen	32	138	Fischbach	Villingen	68	176
Epfendorf	Sinsheim	44	152	Fischingen	Wolfach	70	178
Epfenhofen	Rottweil	86	194	Fischingen	Hechingen	80	188
Eppelheim	Donaueschingen	48	156	Flacht	Lörrach	58	166
Eppingen, Stadt	Heidelberg	38	146	Flelingen	Leonberg	24	130
Epplingen	Sinsheim	44	152	Flein	Karlsruhe	40	148
Erbach	Tauberbischofsheim	46	154	Fleinheim	Heilbronn	20	126
Erbstetten	Ulm	32	138	Fleischwangen	Heidenheim	20	126
Erbstetten	Bucknang	14	120	Flinsbach	Saulgau	88	196
Erdmannhausen	Ehingen	78	186	Flochberg	Sinsheim	44	152
Erdmannsweiler	Ludwigsburg	24	130	Flözlingen	Aalen	12	118
Erfeld	Villingen	68	176	Fluorn	Rottweil	86	194
Ergenzingen	Buchen	36	144	Föhrental	Rottweil	86	194
Erisdorf	Horb	80	188	Forbach	Freiburg	52	160
Eriskirch	Saulgau	86	196	Forchheim	Rastatt	62	170
Erkenbrechtsweiler	Tettläng	90	198	Forchheim	Emmendingen	50	158
Erlach	Nürtingen	26	132	Forchtenberg, Stadt	Karlsruhe	40	148
Erlaheim	Offenburg	60	170	Fornsbach	Öhringen	28	134
Erlenbach	Balingen	72	180	Forst	Bucknang	14	120
Erlenbach	Buchen	36	144	Frankenbach	Bruchsal	36	144
Erlenmoos	Heilbronn	20	126	Frankenhofen	Heilbronn	20	126
Erligheim	Biberach	72	180	Frauental	Ehingen	78	186
Ermingen	Ludwigsburg	24	130	Frauenzimmern	Mergentheim	26	132
Ernsbach	Ulm	32	138	Freiamt	Heilbronn	20	126
Erolzheim	Öhringen	28	134	Freiburg im Breisgau, Stadt	Emmendingen	50	158
Erpfingen	Biberach	72	180	Freiburg im Breisgau, Stadt	Stadtkreis	48	156
Ersingen	Reutlingen	84	192	Freilstett, Stadt	Rastatt	62	170
Ersingen	Ehingen	78	186	Freudenbach	Kehl	54	162
Ersingen	Pforzheim	44	152	Freudenberg, Stadt	Mergentheim	26	132
Erzingen	Saulgau	88	196	Freudenstadt, Stadt	Tauberbischofsheim	46	154
Erzgrube	Freudenstadt	78	186	Freudental	Freudenstadt	78	186
Erzingen	Balingen	72	180	Frickenhofen	Vaihingen	32	138
Eschach	Waldshut	68	178	Frickenhofen	Ludwigsburg	24	130
Eschach	Ravensburg	84	192	Frickingen	Nürtingen	26	132
Eschach	Schwäbisch Gmünd	28	136	Frickingen	Backnang	14	120
Eschbach	Freiburg	52	160	Fridingen an der Donau, Stadt	Heidenheim	20	126
Eschbach	Müllheim	60	168	Friedberg	Überlingen	66	174
Eschbach	Waldshut	68	176	Friedenberg	Tuttlingen	92	200
Eschelbach	Öhringen	28	134	Friedenweiler	Saulgau	88	196
Eschelbach	Sinsheim	44	152	Friedingen	Hochschwarzwald	54	162
Eschelbronn	Sinsheim	44	152	Friedingen	Konstanz	56	164
Eschenau	Heilbronn	20	126	Friedrichsdorf	Saulgau	88	196
Eschenbach	Göppingen	18	124	Friedrichshafen, Stadt	Heidelberg	38	146
Eschentäl	Schwäbisch Hall	30	136	Friedrichshall, Bad, Stadt	Tettläng	90	198
Esenhausen	Ravensburg	84	192	Friesenheim	Heilbronn	20	126
Espasingen	Stockach	64	172	Friesenhofen	Karlsruhe	40	148
Essingen	Aalen	12	118	Friolzheim	Lahr	56	164
Essingen	Aalen	12	118	Frittlingen	Wangen	94	202
Eßlingen	Donaueschingen	48	156	Frönd	Leonberg	24	130
Eßlingen am Neckar, Stadt	Donauwiesing	16	122	Frommenhausen	Tuttlingen	92	200
Ettenhausen	Crailsheim	16	122	Frommern	Lörrach	58	166
Ettenheim, Stadt	Lahr	56	164	Fronhofen	Signaringen	88	196
Ettenheimmünster	Lahr	56	164	Fünfbronn	Tübingen	90	198
Ettenkirch	Tettläng	90	198		Balingen	72	180
Ettisweiler	Sigmaringen	88	196		Ravensburg	84	192
Ettlenschieß	Ulm	32	138		Freudenstadt	78	186
Ettlingen, Stadt	Karlsruhe	40	148				
Ettlingenweiler	Karlsruhe	40	148				

Gemeinde	Landkreis	Seite		Gemeinde	Landkreis	Seite	
		Teil 3	Teil 5			Teil 3	Teil 5
Füramoos	Biberach	72	180	Görwihl	Sücking	62	172
Fürfeld	Heilbronn	20	126	Göschweiler	Hochschwarzwald	54	162
Fürnsal	Horb	80	188	Göblingen	Rottweil	86	194
Fürstenberg, Stadt	Donaueschingen	48	156	Göttelfingen	Freudenstadt	78	186
Fützen	Donaueschingen	48	156	Göttelfingen	Horb	80	188
Fulgenstadt	Saulgau	88	196	Göttingen	Ulm	32	138
Furschenbach	Bühl	48	156	Göttlishofen	Wangen	94	202
Furtwangen, Stadt	Donaueschingen	48	156	Götzingen	Buchen	36	144
Gächingen	Münsingen	82	190	Goggenbach	Schwäbisch Hall	30	136
Gärtringen	Böblingen	14	120	Goldbach	Craillsheim	16	122
Gaggenau, Stadt	Rastatt	62	170	Goldburghausen	Aalen	12	118
Gaggstatt	Craillsheim	16	122	Goldscheuer	Kohl	54	162
Gaiberg	Heidelberg	38	146	Gomadingen	Münsingen	82	190
Galenhofen	Konstanz	56	164	Gomaringen	Rutlingen	84	192
Gaildorf, Stadt	Backnang	14	120	Gommersdorf	Buchen	36	144
Gailenkirchen	Schwäbisch Hall	30	136	Gondelsheim	Bruchsal	36	144
Gailingen	Konstanz	56	164	Gosbach	Göppingen	18	124
Gaisbach	Öhringen	28	134	Gosheim	Tuttlingen	92	200
Gaisbeuren	Ravensburg	84	192	Gospoldshofen	Wangen	94	202
Gaisweiler	Sigmaringen	88	196	Gotthenheim	Freiburg	52	160
Gallenweiler	Müllheim	60	168	Gottersdorf	Buchen	36	144
Gallmannsweil	Stockach	64	172	Gottmadingen	Konstanz	56	164
Gamburg	Tauberbischofsheim	46	154	Grab	Backnang	14	120
Gamerschwang	Ehingen	78	186	Graben	Karlsruhe	40	148
Gammelshausen	Göppingen	18	124	Grabenstetten	Reutlingen	84	192
Gammertingen, Stadt	Sigmaringen	88	196	Gräfenhausen	Calw	76	184
Gammesfeld	Craillsheim	16	122	Grafenberg	Nürtingen	26	132
Gamshurst	Bühl	48	156	Grafenhausen	Hochschwarzwald	54	162
Garrweiler	Freudenstadt	78	186	Grafenhausen	Lahr	56	162
Gauangeloch	Heidelberg	38	146	Granheim	Ehingen	78	186
Gaugenwald	Calw	76	184	Grantzen	Heilbronn	20	126
Gauingen	Münsingen	82	190	Grasbeuren	Überlingen	66	174
Gausbach	Rastatt	62	170	Crauelsbaum	Kehl	54	162
Gauselfingen	Hechingen	80	188	Greffern	Bühl	48	156
Gebersheim	Leonberg	24	130	Gremmensbach	Villingen	68	176
Gebrazhofen	Wangen	94	202	Grenzach	Lörrach	58	166
Gechingen	Calw	76	184	Gresgen	Lörrach	58	166
Geddelsbuch	Öhringen	28	134	Griesbach, Bad	Offenburg	60	170
Geifertshofen	Schwäbisch Hall	30	136	Griesheim	Offenburg	60	170
Geigelbach	Saulgau	88	196	Griesingen	Ehingen	78	186
Geisingen, Stadt	Donaueschingen	48	156	Grießen	Waldshut	68	178
Geisingen	Münsingen	82	190	Grimmelshofen	Waldshut	68	178
Geisingen am Neckar	Ludwigsburg	24	130	Grißheim	Müllheim	60	168
Geislingen	Aalen	12	118	Grodtt	Biberach	72	180
Geislingen	Ualingen	72	180	Grömbach	Freudenstadt	78	186
Geislingen am Kocher	Schwäbisch Hall	30	136	Gröningen	Craillsheim	16	122
Geislingen an der Steige, Stadt	Göppingen	18	124	Grötzingen	Ehingen	78	186
Geibelhardt	Schwäbisch Hall	30	136	Grötzingen	Karlsruhe	40	148
Geißlingen	Waldshut	68	178	Grötzingen, Stadt	Nürtingen	26	132
Gelbingen	Schwäbisch Hall	30	136	Grombach	Sinsheim	44	152
Gellmersbach	Heilbronn	20	126	Gronau	Heilbronn	20	126
Gemmingen	Sinsheim	44	152	Großaltdorf	Schwäbisch Hall	30	136
Gemrigheim	Ludwigsburg	24	130	Großaspach	Backnang	14	120
Gengenbach, Stadt	Offenburg	60	170	Großbettlingen	Nürtingen	26	132
Genkingen	Reutlingen	84	192	Großbottwar, Stadt	Ludwigsburg	24	130
Gerabronn, Stadt	Craillsheim	16	122	Großdeinbach	Schwäbisch Gmünd	28	134
Geradstetten	Waiblingen	34	140	Großeicholzheim	Buchen	36	144
Gerchsheim	Tauberbischofsheim	46	154	Grosselfingen	Hechingen	80	188
Gerichtstetten	Buchen	36	144	Großengstingen	Reutlingen	84	192
Gerlachsheim	Tauberbischofsheim	46	154	Großflach	Backnang	14	120
Gerlingen, Stadt	Leonberg	24	130	Großgartach	Heilbronn	20	126
Gernsbach, Stadt	Rastatt	62	170	Großlattbach	Vaihingen	32	138
Gerolzahn	Buchen	36	144	Großheppach	Waiblingen	34	140
Gersbach	Lörrach	58	166	Großherrschwand	Sücking	62	172
Gerstetten	Heidenheim	20	126	Großholzleute	Wangen	94	202
Geschwend	Lörrach	58	166	Großingersheim	Ludwigsburg	24	130
Giengen an der Brenz, Stadt	Heidenheim	20	126	Großkuchen	Heidenheim	20	126
Gingen an der Fils	Göppingen	18	124	Großrinderfeld	Tauberbischofsheim	46	154
Glissingheim	Tauberbischofsheim	46	154	Großsachsen	Mannheim	40	148
Glashofen	Buchen	36	144	Großsachsenheim, Stadt	Ludwigsburg	24	130
Glashütte	Sigmaringen	88	196	Großschafhausen	Biberach	72	180
Glashütte (Baden)	Stockach	64	172	Großschönach	Überlingen	66	174
Glatt	Hechingen	80	188	Großstadelhofen	Überlingen	66	174
Glatten	Freudenstadt	78	186	Großtissen	Saulgau	88	196
Glems	Reutlingen	84	192	Großweiler	Bühl	48	156
Gmünd, Schwäbisch, Stadt	Schwäbisch Gmünd	30	136	Gründelhardt	Craillsheim	16	122
Gnadental	Schwäbisch Hall	30	136	Grünenwört	Tauberbischofsheim	46	154
Gniebel	Tübingen	90	198	Grünigen	Donaueschingen	48	156
Gochsen	Heilbronn	20	126	Grünigen	Saulgau	88	196
Gochsheim, Stadt	Bruchsal	36	144	Grünkraut	Ravensburg	84	192
Göbrichen	Pforzheim	44	152	Grünmettstetten	Horb	82	188
Göffingen	Saulgau	88	196	Grünsfeld, Stadt	Tauberbischofsheim	46	154
Göggingen	Schwäbisch Gmünd	28	136	Grünsfeldhausen	Tauberbischofsheim	46	154
Göggingen	Schwäbisch Gmünd	64	172	Grüntal	Freudenstadt	78	186
Göggingen	Stockach	64	172	Grünwettersbach	Karlsruhe	40	148
Göggingen	Ulm	32	138	Gruibingen	Göppingen	18	124
Gölldorf	Rottweil	86	194	Grunbach	Calw	76	184
Gölshausen	Karlsruhe	40	148	Grunbach	Waiblingen	34	140
Gönningen	Reutlingen	84	192	Grundsbheim	Ehingen	78	186
Göppingen	Göppingen	18	124	Grunern	Müllheim	60	168

Gemeinde	Landkreis	Seite		Gemeinde	Landkreis	Seite	
		Teil 3	Teil 5			Teil 3	Teil 5
Grunholz	Säckingen	62	172	Hauenstein, Stadt	Säckingen	64	172
Gruol	Hechingen	80	188	Hauerz	Wangen	94	202
Gschwend	Backnang	14	120	Hauingen	Lörrach	58	166
Güglingen, Stadt	Heilbronn	20	126	Hausach, Stadt	Wolfach	70	178
Gültlingen	Calw	76	184	Hausen	Lörrach	58	166
Gültstein	Böblingen	14	120	Hausen am Andelsbach	Sigmaringen	88	196
Gündelbach	Vaihingen	32	138	Hausen am Bach	Crailsheim	16	122
Gündelwangen	Hochschwarzwald	54	162	Hausen am Bussen	Ehingen	78	186
Gündlingen	Freiburg	52	160	Hausen am Tann	Balingen	72	180
Gündringen	Horb	82	190	Hausen an der Aach	Konstanz	56	164
Günzkofen	Saulgau	88	196	Hausen an der Fils	Göppingen	18	124
Gütenbach	Donaueschingen	48	156	Hausen an der Lauchert	Reutlingen	84	192
Güttingen	Konstanz	56	164	Hausen an der Möhlin	Freiburg	52	160
Guggenhausen	Saulgau	88	196	Hausen an der Rot	Backnang	14	120
Gundelfingen	Freiburg	52	160	Hausen an der Würm	Leonberg	24	130
Gundelfingen	Münsingen	82	190	Hausen an der Zaber	Heilbronn	20	126
Gundelsheim, Stadt	Heilbronn	20	126	Hausen im Killertal	Hechingen	80	188
Gundershofen	Münsingen	82	190	Hausen im Tal	Stockach	64	172
Gundholzen	Konstanz	56	164	Hausen ob Lontal	Heidenheim	20	126
Gunningen	Tuttlingen	92	200	Hausen ob Rottweil	Rottweil	86	194
Gurtweil	Waldshut	68	178	Hausen ob Urspring	Ehingen	78	186
Gussenstadt	Heidenheim	20	126	Hausen ob Verena	Tuttlingen	92	200
Gutach im Breisgau	Emmendingen	50	158	Hausen vor Wald	Donaueschingen	48	156
Gutach (Schwarzwaldbahn)	Wolfach	70	178	Hausgereut	Kehl	54	162
Gutenberg	Nürtingen	26	132	Hayingen, Stadt	Münsingen	82	190
Gutenstein	Stockach	64	172	Hebsack	Waiblingen	34	140
Gutenzell	Biberach	72	180	Hechingen, Stadt	Hechingen	80	188
Gutmadingen	Donaueschingen	48	156	Heckfeld	Tauberbischofsheim	46	154
Gutsbezirk Münsingen (gemeindefreies Gebiet)	Münsingen	84	192	Hecklingen	Emmendingen	50	158
Guttenbach	Mosbach	42	150	Heddesbach	Heidelberg	38	146
Haag	Heidelberg	38	146	Heddesheim	Mannheim	40	148
Haagen	Lörrach	58	166	Hegenlohe	Eßlingen	16	122
Haagen	Mergentheim	26	132	Hegnach	Waiblingen	34	140
Haberschlacht	Heilbronn	20	126	Hegne	Konstanz	56	164
Habsthal	Sigmaringen	88	196	Heidelberg, Stadt	Stadtkreis	36	144
Hachtel	Mergentheim	26	132	Heidenheim an der Brenz, Stadt	Bruchsal	36	144
Häfnerhaslach	Vaihingen	32	140	Heidenhofen	Heidenheim	20	126
Häg	Lörrach	58	166	Heidersbach	Donaueschingen	48	156
Hägelberg	Lörrach	58	166	Heilbronn, Stadt	Buchen	36	144
Hänner	Säckingen	62	172	Heiligenberg	Stadtkreis	12	118
Häslach	Tübingen	90	198	Heiligenzell	Überlingen	66	174
Häusern	Hochschwarzwald	54	162	Heiligenzimmern	Lahr	56	164
Hagelloch	Tübingen	90	198	Heiligkreuzsteinach	Hechingen	80	188
Hagnau	Überlingen	66	174	Heiligkreuztal	Heidelberg	38	146
Haid	Saulgau	88	196	Heimbach	Saulgau	88	196
Haidgau	Ravensburg	84	192	Heimerdingen	Emmendingen	50	158
Haigerloch, Stadt	Hechingen	80	188	Heimsheim, Stadt	Leonberg	24	130
Haiflingen	Tübingen	90	198	Heiningen	Backnang	14	120
Haiflingen	Saulgau	88	196	Heinsheim	Göppingen	18	124
Hainstadt	Buchen	36	144	Heinstetten	Mosbach	42	150
Haislerkirch	Ravensburg	84	192	Heitersheim, Stadt	Stockach	64	172
Haiterbach, Stadt	Calw	76	184	Heitersheim, Stadt	Müllheim	60	168
Hall, Schwäbisch Hall	Schwäbisch Hall	30	136	Heidenfingen	Heidenheim	20	126
Hallwangen	Freudenstadt	78	186	Helmlingen	Kehl	54	162
Haltlingen	Lörrach	58	166	Helmsheim	Bruchsal	36	144
Halzhausen	Ulm	32	138	Helmstadt	Sinsheim	44	152
Hamberg	Pforzheim	44	152	Hemendorf	Tübingen	90	198
Hambrücken	Bruchsal	36	144	Hemmenhofen	Konstanz	56	164
Hammereisenbach- Bregenbach	Donaueschingen	48	156	Hemmingen	Leonberg	24	130
Hanweiler	Waiblingen	34	140	Hemsbach	Buchen	36	144
Hardheim	Buchen	36	144	Hengsbach	Mannheim	40	148
Hardt	Nürtingen	26	132	Hengen	Münsingen	82	190
Hardt	Rottweil	86	194	Hengstfeld	Crailsheim	16	122
Harpolingen	Säckingen	64	172	Hepsisau	Nürtingen	26	132
Harsberg	Öhringen	28	132	Herbertingen	Nürtingen	88	196
Hart	Hechingen	80	188	Herbertshofen	Saulgau	78	186
Harthausen	Edlingen	16	122	Herbolzheim, Stadt	Ehingen	78	186
Harthausen	Mergentheim	26	132	Herbolzheim (Jagst)	Emmendingen	50	158
Harthausen	Rottweil	86	194	Herbrechtingen	Mosbach	42	150
Harthausen auf der Scher	Sigmaringen	88	196	Herbsthausen	Heidenheim	20	126
Harthausen bei Feldhausen	Sigmaringen	88	196	Herdwangen	Mergentheim	26	132
Hartheim	Freiburg	52	160	Herlazhofen	Überlingen	66	174
Hartheim	Stockach	64	172	Herlikofen	Wangen	94	202
Hartschwand	Säckingen	64	172	Hermaringen	Schwäbisch Gmünd	28	136
Hasel	Lörrach	58	166	Hermentingen	Heidenheim	20	126
Hasenweiler	Ravensburg	84	192	Hermuthausen	Sigmaringen	88	196
Haslach	Biberach	74	180	Herrenhausen	Künzelsau	22	128
Haslach	Böblingen	14	120	Herrenalb, Stadt	Calw	76	184
Haslach	Offenburg	60	170	Herrenberg, Stadt	Böblingen	14	120
Haslach im Kinzigtal, Stadt	Wolfach	70	178	Herrentierbach	Crailsheim	16	122
Haslachsimsowald	Emmendingen	50	158	Herrenzimmer	Mergentheim	26	132
Hasselbach	Sinsheim	44	152	Herrenzimmer	Rottweil	86	194
Haßmersheim	Mosbach	42	150	Herrischried	Säckingen	64	172
Hattenhofen	Göppingen	18	124	Herrlingen	Ulm	32	138
Hattenweiler	Überlingen	66	174	Herten	Lörrach	58	166
Hattlingen	Donaueschingen	48	156	Hertingen	Müllheim	60	168
Hauersbronn	Waiblingen	34	140	Hertmannsweiler	Waiblingen	34	140
Haueneberstein	Rastatt	62	170	Herzogenweiler	Villingen	68	176
				Herzogswiller	Freudenstadt	78	186

Gemeinde	Landkreis	Seite		Gemeinde	Landkreis	Seite	
		Teil 3	Teil 5			Teil 3	Teil 5
Hesselhurst	Kehl	54	162	Hohenwart	Pforzheim	44	152
Hessigheim	Ludwigsburg	24	130	Hohenwettersbach	Karlsruhe	40	148
Hettigenbeuern	Buchen	36	144	Hohnhurst	Kehl	54	162
Hettingen	Buchen	36	144	Hollenbach	Künzelsau	22	128
Hettingen, Stadt	Sigmaringen	88	198	Hollerbach	Buchen	38	144
Heubach, Stadt	Schwäbisch Gmünd	28	136	Holzbronn	Calw	76	184
Heuchlingen	Heidenheim	20	126	Holzelfingen	Reutlingen	84	192
Heuchlingen	Schwäbisch Gmünd	28	136	Holzen	Lörrach	58	166
Heudorf am Bussen	Saulgau	88	196	Holzgerlingen	Böblingen	14	120
Heudorf bei Mengen	Saulgau	88	196	Holzhausen	Freiburg	52	160
Heudorf bei MedKirch	Stockach	64	172	Holzhausen	Lörrach	18	124
Heudorf im Hegau	Stockach	64	172	Holzhausen	Göppingen	82	190
Heufelden	Ehingen	78	186	Holzhausen	Horb	54	162
Heutensbach	Backnang	14	120	Holzkirch	Ulm	32	138
Heutingsheim	Ludwigsburg	24	130	Holmaden	Nürtingen	26	132
Heuweiler	Freiburg	52	160	Holzschlag	Hochschwarzwald	54	162
Hildrizhausen	Böblingen	14	120	Homburg	Überlingen	66	172
Hilpertsau	Rastatt	62	170	Honnau	Kehl	54	162
Hilsbach, Stadt	Sinsheim	44	152	Honnau	Reutlingen	84	192
Hilzingen	Konstanz	56	164	Hondingen	Donaueschingen	48	156
Hindelwangen	Stockach	64	172	Honhardt	Craillshelm	16	122
Hinterzarten	Hochschwarzwald	54	162	Honsbronn	Mergentheim	26	132
Hintschingen	Donaueschingen	48	156	Honstetten	Stockach	64	172
Hippeßweiler	Sigmaringen	88	198	Hopfau	Horb	82	190
Hirrlingen	Tübingen	90	198	Hoppetenzell	Stockach	64	172
Hirsau	Calw	76	184	Horb am Neckar, Stadt	Horb	82	190
Hirschau	Tübingen	90	200	Horben	Freiburg	52	160
Hirschlanden	Buchen	36	144	Horgen	Rotweil	86	194
Hirschlanden	Leonberg	24	130	Horheim	Waldshut	68	178
Hitzkofen	Sigmaringen	88	198	Horkheim	Heilbronn	20	126
Hochberg	Ludwigsburg	24	130	Horn	Konstanz	56	164
Hochberg	Saulgau	88	196	Hornbach	Buchen	38	146
Hochberg	Sigmaringen	90	198	Hornberg	Calw	76	184
Hochdorf	Biberach	74	180	Hornberg	Craillshelm	16	122
Hochdorf	Eßlingen	16	122	Hornberg	Säckingen	64	172
Hochdorf	Freiburg	52	160	Hornberg, Stadt	Wolfach	70	178
Hochdorf	Freudensstadt	78	186	Hornstein	Sigmaringen	90	198
Hochdorf	Horb	82	190	Horrenbach	Buchen	38	146
Hochdorf	Ludwigsburg	24	130	Horrenberg	Heidelberg	38	146
Hochdorf	Vaihingen	32	140	Horrheim	Vaihingen	32	140
Hochemmingen	Donaueschingen	48	156	Hossingen	Balingen	72	180
Hochhausen	Mosbach	42	150	Hoßkirch	Saulgau	88	196
Hochhausen	Tauberbischofsheim	46	154	Hottlingen	Säckingen	64	172
Hochmössingen	Rotweil	86	194	Hubertshofen	Donaueschingen	48	156
Hochsal	Säckingen	64	172	Huchenfeld	Pforzheim	44	152
Hochstetten	Karlsruhe	40	148	Hüffenhardt	Mosbach	42	150
Hockenheim, Stadt	Mannheim	40	148	Hüfingen, Stadt	Donaueschingen	48	156
Höchenschwand	Waldshut	68	178	Hügelheim	Müllheim	60	168
Höchstberg	Heilbronn	20	126	Hügelshelm	Rastatt	62	170
Hödingen	Überlingen	66	174	Hülben	Reutlingen	84	192
Höfen	Biberach	74	182	Hülen	Aalen	12	118
Höfen	Waiblingen	34	140	Hüngenheim	Buchen	38	146
Höfen an der Enz	Calw	76	184	Hürbel	Biberach	74	182
Höfendorf	Hechingen	80	188	Hürben	Heidenheim	20	126
Höfingen	Leonberg	24	130	Hürllingen	Waldshut	68	178
Höhfeld	Tauberbischofsheim	46	154	Hüßingen	Lörrach	58	166
Höllstein	Lörrach	58	166	Hütten	Münsingen	82	190
Hölzern	Heilbronn	20	126	Hütten	Säckingen	64	172
Höpfingheim	Ludwigsburg	24	130	Hütten	Schwäbisch Hall	30	136
Höppingen	Buchen	36	144	Hüttenroute	Saulgau	88	196
Hörden	Rastatt	62	170	Hüttisheim	Ulm	32	138
Hörschwag	Hechingen	80	188	Hüttlingen	Aalen	12	118
Hörschweiler	Freudensstadt	78	186	Hugstetten	Freiburg	52	160
Hörvelsingen	Ulm	32	138	Hugsweiler	Lahr	56	164
Höblinsülz	Heilbronn	20	126	Huldstetten	Münsingen	82	190
Höblinswart	Waiblingen	34	140	Hundersingen	Ehingen	78	186
Hofen	Aalen	12	118	Hundersingen	Münsingen	82	190
Hofen	Ludwigsburg	24	130	Hundheim	Saulgau	88	196
Hoffenheim	Sinsheim	44	152	Huttenheim	Tauberbischofsheim	46	154
Hofs	Wangen	94	202	Huttingen	Bruchsal	36	144
Hofsgrund	Freiburg	52	160	Huzenbach	Lörrach	58	166
Hofstett-Emerbuch	Ulm	32	138	Ibach	Freudensstadt	78	186
Hofstetten	Wolfach	70	178	Ibach	Offenburg	60	170
Hof und Lembach	Ludwigsburg	24	130	Ichenheim	Säckingen	64	172
Hofweier	Offenburg	60	170	Iffezheim	Lahr	56	164
Hogschür	Säckingen	64	172	Igelsberg	Rastatt	62	170
Hohbach	Künzelsau	22	128	Igelsloch	Freudensstadt	78	186
Hohenacker	Waiblingen	34	140	Igelswies	Calw	76	184
Hohenbodman	Überlingen	66	174	Igersheim	Sigmaringen	90	198
Hohengehren	Eßlingen	16	122	Iggingen	Mergentheim	26	132
Hohenhaslach	Vaihingen	32	140	Ihlingen	Schwäbisch Gmünd	28	136
Hohenmemmingen	Heidenheim	20	126	Ihringen	Horb	82	190
Hohensachsen	Mannheim	40	148	Illerrieden	Freiburg	52	160
Hohenstadt	Aalen	12	118	Illingen	Ulm	32	138
Hohenstadt	Buchen	38	144	Illingen	Rastatt	62	170
Hohenstadt	Göppingen	18	124	Illmensee	Vaihingen	32	140
Hohenstaußen	Göppingen	18	124	Illwangen	Überlingen	66	174
Hohenslein	Ludwigsburg	24	130	Ilspan	Überlingen	66	174
Hohentengen	Saulgau	88	196	Ilsfeld	Tauberbischofsheim	46	154
Hohentengen	Waldshut	68	178		Heilbronn	20	126

Gemeinde	Landkreis	Seite		Gemeinde	Landkreis	Seite	
		Teil 3	Teil 5			Teil 3	Teil 5
Ilshofen	Schwäbisch Hall	30	136	Kilchberg	Tübingen	92	200
Ilvesheim	Mannheim	42	148	Killer	Hechingen	80	188
Immingen	Donauessingen	48	156	Kinzigtal	Wolfach	70	178
Immenleich	Waldshut	68	178	Kippenhausen	Überlingen	66	174
Immenhausen	Tübingen	90	200	Kippenheim	Lahr	56	164
Immenried	Wangen	94	202	Kippenheimweiler	Lahr	56	164
Immenstaad	Überlingen	66	174	Kirchardt	Sinsheim	44	152
Imnau, Bad	Hechingen	80	188	Kirchberg an der Iller	Biberach	74	182
Impfingen	Tauberbischofsheim	46	154	Kirchberg an der Jagst, Stadt	Crailsheim	16	122
Indelhausen	Münsingen	82	190	Kirchberg an der Murr	Bucknang	14	120
Indlekofen	Waldshut	68	178	Kirchbierlingen	Ehingen	78	186
Ingelfingen, Stadt	Künzelsau	22	128	Kirchdorf	Villingen	68	176
Ingurkingen	Biberach	74	182	Kirchdorf an der Iller	Biberach	74	182
Ingoldingen	Biberach	74	182	Kirchen	Ehingen	78	186
Ingstetten	Münsingen	82	190	Kirchen - Hausen	Donauessingen	48	156
Inneringen	Sigmaringen	90	198	Kirchenkirnberg	Bucknang	14	120
Inzigkofen	Sigmaringen	90	198	Kirchensall	Öhringen	28	134
Inzlingen	Lörrach	58	166	Kirchentellinsfurt	Tübingen	92	200
Ippingen	Donauessingen	48	156	Kirchhausen	Heilbronn	20	126
Iptingen	Vaihingen	32	140	Kirchheim am Neckar	Ludwigsburg	24	130
Irrrendorf	Tuttlingen	92	200	Kirchheim am Ries	Aalen	12	118
Irslingen	Rottweil	86	194	Kirchheim unter Teck, Stadt	Nürtingen	26	132
Isenburg	Horb	82	190	Kirchhofen	Freiburg	52	160
Isingen	Balingen	72	180	Kirchzarten	Freiburg	52	160
Isny, Stadt	Wangen	94	202	Kirnbach	Wolfach	70	176
Ispringen	Pforzheim	44	152	Kirrlach	Bruchsal	36	144
Istein	Lörrach	58	166	Kirlegg	Wangen	94	202
Ittendorf	Überlingen	66	174	Kleinaspach	Bucknang	14	120
Ittenhausen	Saulgau	88	196	Kleinbettlingen	Nürtingen	26	132
Ittersbach	Pforzheim	44	152	Kleinbottwar	Ludwigsburg	24	130
Ittlingen	Sinsheim	44	152	Kleineicholzheim	Buchen	38	146
Itzelberg	Heidenheim	20	126	Kleinengstingen	Reutlingen	84	192
Izhang	Konstanz	56	164	Kleingartach, Stadt	Heilbronn	20	126
Jagstberg	Künzelsau	22	128	Kleinglattbach	Vaihingen	32	140
Jagsthausen	Heilbronn	20	126	Kleinheppach	Waiblingen	34	140
Jagstheim	Crailsheim	16	122	Kleinhiirschbach	Öhringen	28	134
Jagstzell	Aalen	12	118	Kleiningersheim	Ludwigsburg	24	130
Jechtingen	Freiburg	52	160	Kleinkems	Lörrach	58	166
Jesingen	Nürtingen	26	132	Kleinsachsenheim	Ludwigsburg	24	130
Jestetten	Waldshut	68	178	Kleinsteimbach	Karlsruhe	40	148
Jettenburg	Tübingen	90	200	Kleinvillars	Vaihingen	32	140
Jettkofen	Saulgau	88	196	Klengen	Villingen	68	176
Jöhligen	Karlsruhe	40	148	Klepsau	Buchen	38	146
Jungholzhausen	Schwäbisch Hall	30	136	Klingenberg	Heilbronn	20	126
Jungingen	Hechingen	80	188	Klingenstein	Ulm	32	138
Jungnau	Ulm	32	138	Klosterreichenbach	Freudenstadt	78	186
Justingen	Sigmaringen	90	198	Kluftern	Überlingen	66	174
Jux	Münsingen	82	190	Knittlingen, Stadt	Vaihingen	32	140
Kadelburg	Backnang	14	120	Kochersteinsfeld	Heilbronn	20	128
Kälberbronn	Waldshut	68	178	Kocherstetten	Künzelsau	22	128
Kälbertshausen	Freudenstadt	78	186	Kochertürr	Heilbronn	20	128
Kaiseringen	Mosbach	42	150	Köndringen	Emmendingen	50	158
Kaisersbach	Sigmaringen	90	198	Köngen	Edlingen	16	122
Kalkofen	Waiblingen	34	140	Königheim	Tauberbischofsheim	46	154
Kalkreute	Sigmaringen	90	198	Königsbach	Pforzheim	44	152
Kaltbrunn	Sigmaringen	90	198	Königsbronn	Heidenheim	20	126
Kaltbrunn	Konstanz	56	164	Königschaffhausen	Emmendingen	50	158
Kaltbrunn	Wolfach	70	176	Königseggwald	Saulgau	88	196
Kaltenbrunn	Buchen	38	146	Königsfeld im Schwarzwald	Villingen	68	176
Kandern, Stadt	Müllheim	60	168	Königsheim	Tuttlingen	92	200
Kanzach	Müllheim	60	168	Königshofen, Stadt	Tauberbischofsheim	46	154
Kapfenhardt	Saulgau	88	196	Kösingen	Aalen	12	118
Kappel	Calw	76	184	Kohlberg	Nürtingen	26	132
Kappel	Freiburg	52	160	Kohlstetten	Münsingen	82	190
Kappel	Hochschwarzwald	54	162	Kolbingen	Tuttlingen	92	200
Kappel	Ravensburg	84	192	Kollmarsreute	Emmendingen	50	158
Kappel	Saulgau	88	196	Kollnau	Emmendingen	50	158
Kappel	Sigmaringen	90	198	Kommingen	Donauessingen	48	156
Kappel	Villingen	68	176	Konstanz, Stadt	Konstanz	56	164
Kappel am Rhein	Lahr	56	164	Korb	Buchen	38	146
Kappelrodeck	Bühl	48	156	Korb	Waiblingen	34	140
Kappishäusern	Nürtingen	26	132	Kork	Kehl	54	162
Karlsdorf	Bruchsal	36	144	Korntal, Stadt	Leonberg	24	130
Karlsruhe, Stadt	Stadtkreis	36	144	Kornwestheim, Stadt	Ludwigsburg	24	130
Karsau	Säckingen	64	172	Krauchenwies	Sigmaringen	90	198
Karsee	Säckingen	64	172	Krautheim, Stadt	Buchen	38	146
Katzenmoos	Wangen	94	202	Kreenheinstetten	Stoosach	64	172
Katzenmoos	Emmendingen	50	158	Krenkingen	Waldshut	68	178
Katzental	Emmendingen	50	158	Krensheim	Tauberbischofsheim	46	154
Kayh	Mosbach	42	150	Kreßbronn am Bodensee	Tettngang	90	198
Kayh	Böblingen	14	120	Kronau	Bruchsal	36	144
Kehl, Stadt	Böblingen	14	120	Krozigen, Bad	Müllheim	60	168
Kehlen	Kehl	54	162	Krumbach	Mosbach	42	150
Kehlen	Tettngang	90	198	Krumbach	Stockach	64	172
Kembach	Tauberbischofsheim	46	154	Kuchen	Göppingen	18	124
Kemnat	Edlingen	16	122	Külshelm, Stadt	Tauberbischofsheim	46	154
Kenzingen, Stadt	Emmendingen	50	158	Künzelsau, Stadt	Künzelsau	22	128
Kerkingen	Aalen	12	118	Kürnbach	Sinsheim	44	152
Kesselfeld	Öhringen	28	134				
Ketsch	Mannheim	42	148				
Kettenacker	Sigmaringen	90	198				
Kiebingen	Tübingen	90	200				
Kiechlinsbergen	Freiburg	52	160				
Kieselbronn	Pforzheim	44	152				

Gemeinde	Landkreis	Seite		Gemeinde	Landkreis	Seite	
		Teil 3	Teil 5			Teil 3	Teil 5
Kürzell	Lahr	56	164	Leutenbach	Waiblingen	34	140
Küßnach	Waldshut	68	178	Leutershausen	Mannheim	42	150
Kützbrunn	Tauberbischofsheim	46	154	Leutesheim	Kehl	54	162
Kuhbach	Lahr	56	164	Leutkirch, Stadt	Wangen	94	202
Kupferzell	Öhringen	28	134	Leuzendorf	Crailsheim	16	122
Kuppenheim, Stadt	Rastatt	62	170	Levertswweiler	Sigmaringen	90	198
Kuppingen	Böblingen	14	120	Lichtenau, Stadt	Kehl	54	162
Kupprichhausen	Tauberbischofsheim	46	154	Liebelsberg	Calw	76	184
Kusterdingen	Tübingen	92	200	Liebezell, Bad, Stadt	Calw	76	184
Lackendorf	Rottweil	86	194	Liedolsheim	Karlsruhe	40	148
Ladenburg, Stadt	Mannheim	42	150	Liel	Müllheim	60	168
Lahr, Stadt	Lahr	56	164	Lienheim	Waldshut	70	178
Laibach	Künzelsau	22	128	Lienzingen	Vaihingen	34	140
Laichingen, Stadt	Münsingen	82	190	Lierbach	Offenburg	62	170
Laiz	Sigmaringen	90	198	Liggeringen	Konstanz	56	164
Lampenhain	Heidelberg	38	146	Liggersdorf	Sigmaringen	90	198
Lampertsweiler	Saulgau	88	196	Limbach	Mosbach	42	150
Lampoldshausen	Heilbronn	22	128	Linach	Donaueschingen	50	158
Landshausen	Sinsheim	44	152	Lindach	Mosbach	42	150
Langenalb	Pforzheim	44	152	Lindach	Schwäbisch Gmünd	30	136
Langenargen	Tettnang	90	198	Lindelbach	Tauberbischofsheim	46	154
Langenau	Lörrach	58	166	Linkenheim	Karlsruhe	40	148
Langenau, Stadt	Ulm	32	138	Linsenhofen	Nürtingen	26	132
Langenbach	Donaueschingen	50	156	Linx	Kehl	54	162
Langenbeutlingen	Öhringen	28	134	Lipburg	Müllheim	60	168
Langenbrand	Calw	76	184	Lippach	Aalen	12	118
Langenbrand	Rastatt	62	170	Lippertsreute	Überlingen	66	174
Langenbrücken	Bruchsal	36	144	Lippoldswweiler	Backnang	14	120
Langenburg, Stadt	Crailsheim	16	122	Liptingen	Stockach	64	172
Langenelz	Buchen	38	146	Litzelstetten	Konstanz	56	164
Langenenslingen	Sigmaringen	90	198	Lobenfeld	Heidelberg	38	146
Langenhardt	Stockach	64	172	Locherhof	Rottweil	86	194
Langenordnach	Hochschwarzwald	54	162	Löchgau	Ludwigsburg	24	130
Langenrain	Konstanz	56	164	Löffelstelzen	Mergentheim	26	132
Langenschemmern	Biberach	74	182	Löffingen, Stadt	Hochschwarzwald	54	162
Langenschiltach	Villingen	68	176	Lörrach, Stadt	Lörrach	58	166
Langensteinbach	Karlsruhe	40	148	Löwenstein, Stadt	Heilbronn	22	128
Langenwinkel	Lahr	56	166	Loffenau	Calw	76	184
Langnau	Tettnang	90	198	Lohrbach	Mosbach	42	150
Laubbach	Künzelsau	22	128	Lombach	Freudenstadt	78	186
Laubach	Aalen	12	118	Lomersheim	Vaihingen	34	140
Laubbach	Saulgau	88	196	Lonsee	Ulm	32	138
Lauchheim, Stadt	Aalen	12	118	Lonsingen	Münsingen	82	190
Lauda, Stadt	Tauberbischofsheim	46	154	Lorch, Stadt	Schwäbisch Gmünd	30	136
Laudenbach	Mannheim	42	150	Loßburg	Freudenstadt	78	186
Laudenbach	Mergentheim	26	132	Lottstetten	Waldshut	70	178
Laudenberg	Buchen	38	146	Ludwigsburg, Stadt	Ludwigsburg	24	130
Lauf	Bühl	48	156	Ludwigshafen			
Laufen	Müllheim	60	168	am Bodensee	Stockach	64	172
Laufen am Kocher	Backnang	14	120	Lützelsachsen	Mannheim	42	150
Laufen an der Eyach	Balingen	72	180	Lützenhardt	Freudenstadt	78	186
Laufenburg (Baden), Stadt	Säckingen	64	172	Luizhausen	Ulm	32	138
Lauffen am Neckar, Stadt	Heilbronn	22	128	Luttingen	Säckingen	64	172
Lauffen ob Rottweil	Rottweil	86	194				
Lauptshausen	Biberach	74	182	Machtolsheim	Ulm	32	138
Laupheim, Stadt	Biberach	74	182	Mägerkingen	Reutlingen	84	192
Lausheim	Waldshut	68	178	Mähringen	Tübingen	92	200
Lautenbach	Crailsheim	16	122	Mähringen	Ulm	32	138
Lautenbach	Offenburg	62	170	Märkt	Lörrach	58	166
Lautenbach	Rastatt	62	170	Magenbuch	Sigmaringen	90	198
Lauterach	Ehingen	78	186	Magolsheim	Münsingen	82	190
Lauterbach	Rottweil	86	194	Magstadt	Böblingen	14	120
Lauterburg	Aalen	12	118	Mahlberg, Stadt	Lahr	56	166
Lautern	Schwäbisch Gmünd	28	136	Mahlspüren im Hegau	Stockach	64	174
Lautlingen	Balingen	72	180	Mahlspüren im Tal	Stockach	64	174
Legelshurst	Kehl	54	162	Mahlstetten	Tuttlingen	92	200
Lehen	Freiburg	52	160	Maichingen	Böblingen	14	120
Lehegericht	Wolfach	70	176	Mainfels	Öhringen	28	134
Lehnigen	Pforzheim	44	152	Mainhardt	Schwäbisch Hall	30	136
Lehr	Ulm	32	138	Mainwangen	Stockach	64	174
Lehrensteinsfeld	Heilbronn	22	128	Maisach	Offenburg	62	170
Leibenstadt	Buchen	38	146	Maisenbach	Calw	76	184
Leiberstung	Bühl	48	156	Maitis	Schwäbisch Gmünd	30	136
Leibertingen	Stockach	64	172	Maleck	Emmendingen	50	158
Leidringen	Balingen	72	180	Malmsheim	Leonberg	24	130
Leimen	Heidelberg	38	146	Malsburg	Müllheim	60	168
Leinfelden	Böblingen	14	120	Malsch	Heidelberg	38	146
Leinstetten	Horb	82	190	Malsch	Karlsruhe	40	148
Leinzell	Schwäbisch Gmünd	30	136	Malschenberg	Heidelberg	38	146
Leipferdingen	Donaueschingen	50	156	Malterdingen	Emmendingen	50	158
Leiselheim	Freiburg	52	160	Mambach	Lörrach	58	166
Lenbach	Waldshut	68	178	Mangoldsall	Öhringen	28	134
Lendsiedel	Crailsheim	16	122	Mannheim, Stadt	Stadtkreis	36	144
Lengenrieden	Tauberbischofsheim	46	154	Mappach	Lörrach	58	166
Lenzkirch	Hochschwarzwald	54	162	Marbach	Saulgau	88	196
Leonberg, Stadt	Leonberg	24	130	Marbach	Tauberbischofsheim	46	154
Leonbronn	Heilbronn	22	128	Marbach	Villingen	68	176
Leopoldshafen	Karlsruhe	40	148	Marbach am Neckar, Stadt			
Leukershausen	Crailsheim	16	122	Marbach am Neckar, Stadt	Ludwigsburg	24	130
Leupolz	Wangen	94	202	Margrethausen	Balingen	72	180
Leustetten	Überlingen	66	174	Mariäkappel	Crailsheim	16	122

Gemeinde	Landkreis	Seite		Gemeinde	Landkreis	Seite	
		Teil 3	Teil 5			Teil 3	Teil 5
Mariazell	Rottweil	86	194	Möttlingen	Calw	76	184
Markbronn	Ulm	32	138	Mötzingen	Böblingen	14	120
Markdorf, Stadt	Überlingen	66	174	Monakam	Calw	76	184
Markelfingen	Konstanz	56	164	Mondfeld	Tauberbischofsheim	46	154
Markelsheim	Mergentheim	26	132	Moos	Bühl	48	156
Markgröningen, Stadt	Ludwigsburg	24	130	Moos	Konstanz	56	164
Marktlustenaus	Crailsheim	16	122	Moosbeuren	Ehingen	78	186
Marlach	Künzelsau	22	128	Moosbrunn	Heidelberg	38	146
Marschalkenzimmern	Horb	82	190	Moosburg	Saulgau	88	196
Martinosmoos	Calw	76	184	Moosheim	Saulgau	88	196
Marzell	Müllheim	60	168	Morsbach	Künzelsau	22	128
Maselheim	Biberach	74	182	Mosbach, Stadt	Mosbach	42	150
Massenbach	Heilbronn	22	128	Mottschies	Sigmaringen	90	198
Massenbachhausen	Heilbronn	22	128	Muckenschopf	Kehl	54	162
Matzenbach	Crailsheim	16	122	Muckental	Mosbach	42	150
Maubach	Backnang	14	120	Mudau	Buchen	38	146
Mauchen	Müllheim	60	168	Mückenloch	Heidelberg	38	146
Mauchen	Waldshut	70	178	Mühlacker, Stadt	Vaihingen	34	140
Mauenheim	Donaueschingen	50	158	Mühlbach	Sinsheim	44	152
Mauer	Heidelberg	38	146	Mühlen am Neckar	Horb	82	190
Maulbronn, Stadt	Vaihingen	34	140	Mühlenbach	Wolfach	70	178
Maulburg	Lörrach	58	166	Mühlhausen	Biberach	74	182
Neckenbeuren	Tettnang	90	198	Mühlhausen	Heidelberg	38	146
Neckensheim	Heidelberg	38	146	Mühlhausen	Konstanz	56	164
Neersburg, Stadt	Überlingen	66	174	Mühlhausen	Pforzheim	44	152
Mehrstetten	Münsingen	82	190	Mühlhausen	Rottweil	86	194
Meidelstetten	Münsingen	82	190	Mühlhausen an der Enz	Vaihingen	34	140
Meimsheim	Heilbronn	22	128	Mühlhausen im Täle	Göppingen	18	124
Meißenheim	Lahr	56	166	Mühlheim am Bach	Horb	82	190
Melchingen	Hechingen	80	188	Mühlheim an der Donau, Stadt	Tuttlingen	92	200
Memprechtshofen	Kehl	54	162	Mühlhofen	Überlingen	66	174
Mengen	Freiburg	52	160	Mühlhingen	Stockach	64	172
Mengen, Stadt	Saulgau	88	196	Mühringen	Horb	82	190
Menningen	Stockach	64	174	Mülben	Mosbach	42	150
Menzenschwand	Hochschwarzwald	54	162	Müllen	Kehl	54	162
Menzingen	Bruchsal	36	144	Müllheim, Stadt	Müllheim	60	168
Merchingen	Buchen	38	146	Münchhof	Stockach	64	174
Merdingen	Freiburg	52	160	Münchingen	Leonberg	24	130
Mergentheim, Bad, Stadt	Mergentheim	26	132	Münchingen	Hochschwarzwald	54	162
Merklingen	Leonberg	24	130	Münchweiler	Lahr	56	166
Merklingen	Ulm	32	138	Münklingen	Leonberg	24	130
Merzhausen	Freiburg	52	160	Münsingen, Stadt	Münsingen	82	190
Meßbach	Künzelsau	22	128	Münster	Mergentheim	26	132
Messelhausen	Tauberbischofsheim	46	154	Münzdorf	Münsingen	82	190
Meßkirch, Stadt	Stockach	64	174	Münzesheim	Bruchsal	36	144
Meßstetten	Balingen	72	180	Muggenbrunn	Lörrach	58	166
Mettenberg	Biberach	74	182	Muggensturm	Rastatt	62	170
Mettenberg	Waldshut	70	178	Muldingen	Künzelsau	22	128
Metzingen, Stadt	Reutlingen	84	192	Mundeldingen	Ehingen	78	186
Michelbach	Mosbach	42	150	Mundelfingen	Donaueschingen	50	158
Michelbach	Rastatt	62	170	Mundelsheim	Ludwigsburg	24	130
Michelbach am Heuchelberg	Heilbronn	22	128	Munderkingen, Stadt	Ehingen	78	186
Michelbach am Wald	Öhringen	28	134	Mundingen	Ehingen	78	186
Michelbach an der Bilz	Schwäbisch Hall	30	136	Munzingen	Emmendingen	50	158
Michelbach an der Heide	Crailsheim	16	122	Murg	Freiburg	52	160
Michelbach an der Lücke	Crailsheim	16	122	Murr	Säckingen	64	172
Michelfeld	Schwäbisch Hall	30	136	Murrhardt, Stadt	Ludwigsburg	24	130
Michelfeld	Sinsheim	44	152	Musbach	Backnang	14	120
Michelwinnaden	Ravensburg	84	192	Musberg	Saulgau	88	196
Miedelsbach	Waiblingen	34	140	Muthof	Böblingen	14	120
Mieterringen	Saulgau	88	196	Mutlangen	Künzelsau	22	128
Mietersheim	Lahr	56	166	Mutschelbach	Schwäbisch Gmünd	30	136
Mietingen	Biberach	74	182	Muttensweiler	Karlsruhe	40	148
Mimmenhausen	Überlingen	66	174		Biberach	74	182
Mindersbach	Calw	76	184				
Mindersdorf	Sigmaringen	90	198				
Mingolsheim	Bruchsal	36	144				
Minseln	Säckingen	64	172				
Mistelbrunn	Donaueschingen	50	158				
Mittelbiberach	Biberach	74	182				
Mittelbuch	Biberach	74	182				
Mittelfischach	Schwäbisch Hall	30	136				
Mittelschefflenz	Mosbach	42	150				
Mittelstadt	Reutlingen	84	192				
Mittelstenweiler	Überlingen	66	174				
Mittelurbach	Ravensburg	84	192				
Möckmühl, Stadt	Heilbronn	22	128				
Mögglingen	Konstanz	56	164				
Mögglingen	Schwäbisch Gmünd	30	136				
Mögglingen	Ludwigsburg	24	130				
Mögglingen	Öhringen	28	134				
Möhringen, Stadt	Donaueschingen	50	158				
Möhringen	Saulgau	88	196				
Mönchberg	Böblingen	14	120				
Mönchweiler	Villingen	68	176				
Mönchzell	Heidelberg	38	146				
Mönsheim	Leonberg	24	130				
Mörsch	Karlsruhe	40	148				
Mörschenhardt	Buchen	38	146				
Mörsingen	Saulgau	88	196				
Mörtelstein	Mosbach	42	150				
Mösbach	Bühl	48	156				
Mössingen	Tübingen	92	200				

Gemeinde	Landkreis	Seite		Gemeinde	Landkreis	Seite	
		Teil 3	Teil 5			Teil 3	Teil 5
Neibshheim	Bruchsal	36	144	Niklashausen	Tauberbischofsheim	46	154
Neidenstein	Sinsheim	44	152	Nimburg	Emmendingen	50	158
Neddingen	Nürtingen	26	134	Nitzenhausen	Künzelsau	22	128
Neipperg	Heilbronn	22	128	Nöggenschwiel	Waldshut	70	178
Nellingen	Ulm	32	138	Nöttingen	Pforzheim	44	152
Nellingen auf den Fildern	EDlingen	16	122	Nonnenweiler	Lahr	56	166
Nellingsheim	Tübingen	92	200	Nordhalden	Konstanz	56	164
Nellmersbach	Waiblingen	34	140	Nordhausen	Aalen	12	118
Nendingen	Tuttlingen	92	200	Nordhausen	Heilbronn	22	128
Nenningen	Göppingen	18	124	Nordheim	Heilbronn	22	128
Nenzingen	Stockach	64	174	Nordrach	Wolfach	70	178
Nerenstetten	Ulm	32	138	Nordschwaben	Säckingen	64	172
Neresheim, Stadt	Aalen	12	118	Nordstetten	Horb	82	190
Nesselried	Offenburg	62	170	Nordweil	Emmendingen	50	158
Nesselwangen	Überlingen	66	174	Norsingen	Freiburg	52	160
Neubronn	Aalen	12	118	Notzingen	Nürtingen	26	134
Neubronn	Mergentheim	26	132	Nürtingen, Stadt	Nürtingen	26	134
Neubulach, Stadt	Calw	76	184	Nufringen	Böblingen	14	120
Neuburgweiler	Karlsruhe	40	148	Nusplingen	Balingen	72	180
Neudena, Stadt	Mosbach	42	150	Nußbach	Offenburg	62	170
Neudingen	Donaueschingen	50	158	Nußbach	Villingen	68	176
Neudorf	Bruchsal	36	144	Nußbaum	Pforzheim	44	152
Neuenbürg	Bruchsal	36	144	Nußdorf	Überlingen	66	174
Neuenbürg, Stadt	Calw	76	184	Nußdorf	Vaihingen	34	140
Neuenburg, Stadt	Mülheim	60	168	Nußloch	Heidelberg	38	146
Neuenhaus	Nürtingen	26	134				
Neuenstadt am Kocher, Stadt	Heilbronn	22	128	Oberachern	Bühl	48	156
Neuenstein, Stadt	Öhringen	28	134	Oberacker	Bruchsal	36	144
Neuenweg	Lörrach	58	166	Oberalpfen	Waldshut	70	178
Neuershausen	Freiburg	52	160	Oberbalbach	Tauberbischofsheim	46	154
Neuffen, Stadt	Nürtingen	26	134	Oberbaldingen	Donaueschingen	50	158
Neufra	Rottweil	86	194	Oberbalzheim	Biberach	74	182
Neufra	Saulgau	88	196	Oberbergen	Freiburg	52	160
Neufra	Sigmaringen	90	198	Oberberken	Waiblingen	34	140
Neufrach	Überlingen	66	174	Oberboihingen	Nürtingen	26	134
Neuhausen	Konstanz	56	164	Oberbränd	Hochschwarzwald	54	162
Neuhausen	Pforzheim	44	152	Oberbruch	Bühl	48	156
Neuhausen	Villingen	68	176	Oberbrüden	Backnang	14	120
Neuhausen an der Erms	Reutlingen	84	192	Oberdielbach	Mosbach	42	150
Neuhausen auf den Fildern	EDlingen	18	122	Oberdigisheim	Balingen	72	180
Neuhausen ob Eck	Tuttlingen	92	200	Oberdisingen	Ehingen	78	186
Neuhengstett	Calw	76	184	Oberdorf am Ipf	Aalen	12	118
Neuhütten	Öhringen	28	134	Obereggengen	Mülheim	60	168
Neukirch	Donaueschingen	50	158	Obereggingen	Waldshut	70	178
Neukirch	Rottweil	86	194	Oberesheim	Heilbronn	22	128
Neukirch	Tettnang	90	198	Oberentersbach	Wolfach	70	178
Neulautern	Heilbronn	22	128	Oberereppach	Öhringen	28	134
Neuler	Aalen	12	118	Obereschach	Villingen	68	176
Neulüßheim	Mannheim	42	150	Oberessendorf	Biberach	74	182
Neumühl	Kehl	54	162	Oberfischach	Schwäbisch Hall	30	136
Neuneck	Freudenstadt	80	186	Oberflacht	Tuttlingen	92	200
Neunkirchen	Mergentheim	26	132	Oberflockenbach	Mannheim	42	150
Neunkirchen	Mosbach	42	150	Obergimpenn	Sinsheim	44	152
Neunstetten	Buchen	38	146	Oberginsbach	Künzelsau	22	130
Neuravensburg	Wangen	94	202	Oberglottertal	Freiburg	52	160
Neureut	Öhringen	28	134	Obergriesheim	Heilbronn	22	128
Neureut (Baden)	Karlsruhe	40	148	Obergröningen	Schwäbisch Gmünd	30	136
Neusatz	Bühl	48	156	Obergrombach, Stadt	Bruchsal	36	144
Neusatz	Calw	76	184	Oberharmersbach	Wolfach	70	178
Neuses	Mergentheim	26	132	Oberhaugstett	Calw	76	184
Neustadt im Schwarzwald, Stadt	Hochschwarzwald	54	162	Oberhausen	Bruchsal	36	144
Neustadt	Waiblingen	34	140	Oberhausen	Emmendingen	50	158
Neuthard	Bruchsal	36	144	Oberhof	Säckingen	64	172
Neutrauchburg	Wangen	94	202	Oberholzheim	Biberach	74	182
Neuweiler	Bühl	48	156	Oberiflingen	Freudenstadt	80	188
Neuweiler	Böblingen	14	120	Oberjesingen	Böblingen	14	120
Neuweiler	Calw	76	184	Oberjettingen	Böblingen	14	120
Niebelbach	Calw	76	184	Oberkessach	Künzelsau	22	130
Niederbühl	Rastatt	62	170	Oberkirch, Stadt	Offenburg	62	170
Niedereggengen	Mülheim	60	168	Oberkirchberg	Ulm	32	138
Niedereschach	Villingen	68	176	Oberkirnach	Villingen	68	176
Niedergebisbach	Säckingen	64	172	Oberkochen	Aalen	12	118
Niederhausen	Emmendingen	50	158	Oberkollbach	Calw	76	184
Niederhof	Säckingen	64	172	Oberkollwangen	Calw	76	184
Niederhofen	Ehingen	78	186	Oberlauchringen	Waldshut	70	178
Niederhofen	Heilbronn	22	128	Oberlauda	Tauberbischofsheim	46	154
Niedernau, Bad	Tübingen	92	200	Oberlengenhardt	Calw	76	184
Niedernhall, Stadt	Künzelsau	22	128	Oberlenningen	Nürtingen	28	134
Niederrimbach	Mergentheim	26	132	Obermarchtal	Ehingen	78	186
Niederrimsingen	Freiburg	52	160	Obermettingen	Waldshut	70	178
Niederschopfheim	Offenburg	62	170	Obermünstertal	Mülheim	60	168
Niederstetten, Stadt	Mergentheim	26	132	Obernau	Tübingen	92	200
Niederstotzingen, Stadt	Heidenheim	20	126	Oberndorf	Buchen	38	146
Niederwangen	Wangen	94	202	Oberndorf	Rastatt	62	170
Niederwasser	Wolfach	70	178	Oberndorf	Sigmaringen	90	198
Niederweiler	Mülheim	60	168	Oberndorf am Neckar, Stadt	Tübingen	92	200
Niederwühl	Säckingen	64	172	Oberneudorf	Rottweil	86	194
Niederwinden	Emmendingen	50	158	Obernheim	Balingen	72	180
Niefeln	Pforzheim	44	152	Oberöwisheim	Bruchsal	36	144

Gemeinde	Landkreis	Seite		Gemeinde	Landkreis	Seite	
		Teil 3	Teil 5			Teil 3	Teil 5
Oberohrn	Öhringen	28	134	Ohnastetten	Reutlingen	84	192
Oberopfinger	Biberach	74	182	Ohrensbach	Freiburg	52	160
Oberreichenbach	Calw	76	184	Ohrenberg	Öhringen	28	134
Oberried	Freiburg	52	160	Olnhausen	Heilbronn	22	128
Oberriexingen, Stadt	Vaihingen	34	140	Onolzheim	Crailsheim	16	122
Oberrimbach	Mergentheim	26	132	Onstmettingen	Balingen	72	180
Oberrimsingen	Freiburg	52	160	Opfingen	Freiburg	52	160
Oberrot	Backnang	14	120	Oppelsbohm	Waiblingen	34	140
Oberrotweil	Freiburg	52	160	Oppenau, Stadt	Offenburg	62	170
Obersasbach	Bühl	48	156	Oppenweiler	Backnang	14	120
Oberschefflenz	Mosbach	42	150	Oppingen	Ulm	32	138
Oberschmeien	Sigmaringen	90	198	Orendelsall	Öhringen	28	134
Oberschopfheim	Lahr	56	166	Orlach	Schwäbisch Hall	30	136
Oberschüpf	Tauberbischofsheim	46	154	Orschweier	Lahr	58	166
Oberschwandorf	Calw	76	184	Orsenhausen	Biberach	74	182
Oberschwarzach	Mosbach	42	150	Orsingen	Stockach	64	174
Obersimonswald	Emmendingen	50	158	Ortenberg	Offenburg	62	170
Obersöllbach	Öhringen	28	134	Ostdorf	Balingen	72	180
Obersontheim	Schwäbisch Hall	30	136	Ostelsheim	Calw	76	184
Oberspeltach	Crailsheim	16	122	Osterburken, Stadt	Buchen	38	146
Oberstadion	Ehingen	78	186	Ostrach	Sigmaringen	90	198
Obersteinach	Schwäbisch Hall	30	136	Ottenbach	Göppingen	18	124
Obersteinbach	Öhringen	28	134	Ottenbronn	Calw	76	184
Oberstenfeld	Ludwigsburg	24	130	Ottendorf	Backnang	14	120
Oberstenweiler	Öhringen	66	174	Ottenhausen	Calw	76	184
Oberstetten	Mergentheim	26	132	Ottenheim	Lahr	58	166
Oberstetten	Münsingen	82	190	Ottenhöfen im Schwarz-			
Oberstotzingen	Heidenheim	20	126	wald	Bühl	48	156
Obersulmetingen	Biberach	74	182	Ottersdorf	Rastatt	62	170
Obertalheim	Horb	82	190	Otterswang	Biberach	74	182
Oberteuringen	Tettngang	90	198	Otterswang	Sigmaringen	90	198
Obertsrot	Rastatt	62	170	Ottersweiler	Bühl	48	156
Oberuhdingen	Überlingen	66	174	Ottmarsheim	Ludwigsburg	24	130
Oberurbach	Waiblingen	34	140	Ottoschwanden	Emmendingen	50	158
Oberwachingen	Ehingen	78	186	Owen, Stadt	Nürtingen	28	134
Oberwälden	Göppingen	18	124	Owingen	Hechingen	80	188
Oberwangen	Waldshut	70	178	Owingen	Überlingen	66	174
Oberweiler	Bühl	48	156				
Oberweiler	Karlsruhe	40	148	Paimar	Tauberbischofsheim	46	154
Oberweiler	Lahr	56	166	Palmbach	Karlsruhe	40	148
Oberweiler	Rastatt	62	170	Pappelau	Ulm	32	138
Oberweissach	Backnang	14	120	Perouse	Leonberg	24	130
Oberwühl	Säckingen	64	172	Peterstal (Renchtal), Bad	Offenburg	62	170
Oberwinden	Emmendingen	50	158	Peterzell	Rottweil	86	194
Oberwittighausen	Tauberbischofsheim	46	154	Peterzell	Villingen	68	176
Oberwittstadt	Buchen	38	146	Pfäffingen	Tübingen	92	200
Oberwolfach	Wolfach	70	178	Pfaffenberg	Lörrach	58	166
Obrigheim	Mosbach	42	150	Pfaffenhofen	Heilbronn	22	128
Ochsenbach	Vaihingen	34	140	Pfaffenrot	Karlsruhe	40	148
Ochsenberg	Heidenheim	20	126	Pfaffenweiler	Freiburg	52	160
Ochsenburg	Heilbronn	22	128	Pfaffenweiler	Villingen	68	176
Ochsenhausen, Stadt	Biberach	74	182	Pfahlbronn	Schwäbisch Gmünd	30	136
Ochsenwang	Nürtingen	28	134	Pfahlheim	Aalen	12	118
Odelshofen	Kehl	54	162	Pfalzgrafenweiler	Freudenstadt	80	188
Odenheim	Bruchsal	36	144	Pfedelbach	Öhringen	28	134
Ödenwaldstetten	Münsingen	82	190	Pfeffingen	Balingen	72	180
Ödernhardt	Waiblingen	34	140	Pfizingen	Mergentheim	26	132
Ödsbach	Offenburg	62	170	Pflaumloch	Aalen	12	118
Ödheim	Heilbronn	22	128	Pflummern	Saulgau	88	196
Öeffingen	Waiblingen	34	140	Pföhrn	Donauesschingen	50	158
Öffingen	Donauesschingen	50	158	Pforzheim, Stadt	Stadtkreis	36	144
Öfflingen	Säckingen	64	172	Pfrondorf	Calw	76	184
Öhningen	Konstanz	56	164	Pfrondorf	Tübingen	92	200
Öhringen, Stadt	Öhringen	28	134	Pfronstetten	Münsingen	82	190
Ölbronn	Vaihingen	34	140	Pfrungen	Ravensburg	84	192
Ölkofen	Saulgau	88	196	Pfullendorf, Stadt	Überlingen	66	174
Öllingen	Ulm	32	138	Pfullingen, Stadt	Reutlingen	84	192
Önsbach	Bühl	48	156	Philippsburg, Stadt	Bruchsal	36	144
Öpfingen	Ehingen	78	186	Pinache	Vaihingen	34	140
Öschelbronn	Böblingen	14	120	Plankstadt	Mannheim	42	150
Öschelbronn	Pforzheim	44	152	Plattanhardt	Edlingen	18	124
Öschelbronn	Waiblingen	34	140	Pleidelsheim	Ludwigsburg	24	130
Öschingen	Tübingen	92	200	Pleutersbach	Heidelberg	38	146
Östringen	Bruchsal	36	144	Pliezhausen	Tübingen	92	200
Ötigheim	Rastatt	62	170	Plittersdorf	Rastatt	62	170
Ötisheim	Vaihingen	34	140	Plochingen, Stadt	Edlingen	18	124
Ötlingen	Lörrach	58	166	Plüderhausen	Waiblingen	34	140
Ofedingen	Reutlingen	84	192	Poitringen	Tübingen	92	200
Offenau	Heilbronn	22	128	Pommertsweiler	Aalen	12	118
Offenburg, Stadt	Offenburg	62	170	Poppenhausen	Tauberbischofsheim	46	154
Offingen	Saulgau	88	196	Poppenweiler	Ludwigsburg	24	130
Offnadingen	Freiburg	52	160	Präg	Lörrach	58	166
Offterdingen	Tübingen	92	200	Prechtal	Emmendingen	50	158
Offterdingen	Waldshut	70	178	Prinzbach	Lahr	58	166
Oftersheim	Mannheim	42	150	Pülfringen	Tauberbischofsheim	46	154
Oggelsbeuren	Ehingen	78	186				
Oggelshausen	Saulgau	88	196	Queckbronn	Mergentheim	26	132
Oggenhausen	Heidenheim	20	126	Querbach	Kehl	54	162
Ohlsbach	Offenburg	62	170				
Ohmden	Nürtingen	28	134	Radelstetten	Ulm	32	138
Ohmenheim	Aalen	12	118	Raderach	Überlingen	66	174

Gemeinde	Landkreis	Seite		Gemeinde	Landkreis	Seite	
		Teil 3	Teil 5			Teil 3	Teil 5
Radolfzell, Stadt	Konstanz	56	164	Rieden	Schwäbisch Hall	30	136
Raich	Lörrach	58	166	Riederich	Reutlingen	84	192
Raidwangen	Nürtingen	28	134	Riedern am Sand	Waldshut	70	178
Raitbach	Lörrach	58	166	Riedern am Wald	Waldshut	70	178
Raitenbuch	Hochschwarzwald	54	162	Riedetsweiler	Sigmaringen	90	198
Ralthaslach	Stockach	64	174	Riedhausen	Saulgau	88	196
Rammersweier	Offenburg	62	170	Riedheim	Konstanz	56	164
Rammingen	Ulm	32	138	Riedheim	Überlingen	66	174
Ramsbach	Offenburg	62	170	Riedichen	Lörrach	58	166
Randegg	Konstanz	56	164	Riedlingen	Müllheim	60	168
Rangendingen	Hechingen	80	188	Riedlingen, Stadt	Saulgau	88	196
Rappach	Öhringen	28	134	Riedöschingen	Donaueschingen	50	158
Rappenu, Bad	Sinsheim	44	152	Riegel	Emmendingen	50	158
Rast	Stockach	64	174	Rielasingen	Konstanz	56	164
Rastatt, Stadt	Rastatt	62	170	Rielingshausen	Backnang	14	120
Ratshausen	Balingen	72	180	Riet	Vaihingen	34	140
Ratzenried	Wangen	94	202	Rietenau	Backnang	14	120
Rauenberg	Heidelberg	38	146	Rietheim	Münsingen	82	190
Rauenberg	Tauberbischofsheim	46	154	Rietheim	Tuttlingen	92	200
Rauental	Rastatt	62	170	Rietheim	Villingen	68	176
Ravensburg, Stadt	Ravensburg	84	192	Rindelbach	Aalen	12	118
Rechberg	Schwäbisch Gmünd	30	136	Rinderfeld	Mergentheim	26	132
Rechberg	Waldshut	70	178	Ringelbach	Offenburg	62	170
Rechberghausen	Göppingen	18	124	Ringgenbach	Sigmaringen	90	198
Rechenberg	Crailsheim	16	122	Ringingen	Ehingen	78	186
Rechtenstein	Ehingen	78	186	Ringingen	Hechingen	80	188
Reckingen	Waldshut	70	178	Ringschnait	Biberach	74	182
Regglisweiler	Ulm	32	138	Ringsheim	Lahr	58	166
Reichartshausen	Sinsheim	44	152	Rinklingen	Karlsruhe	40	148
Reichenau	Konstanz	56	164	Rinschheim	Buchen	38	146
Reichenbach	Karlsruhe	40	148	Rippberg	Buchen	38	146
Reichenbach	Lahr	58	166	Rippenweier	Mannheim	42	150
Reichenbach	Offenburg	62	170	Rippoldsau, Bad	Wolfach	70	178
Reichenbach	Wolfach	70	178	Rippollingen	Säckingen	64	172
Reichenbach am Heuberg	Tuttlingen	92	200	Riegg	Biberach	74	182
Reichenbach an der Fils	Edlingen	18	124	Ritlissen	Ehingen	78	186
Reichenbach bei Schussen- ried	Saulgau	88	196	Ritschweiler	Mannheim	42	150
Reichenbach bei Winnenden	Waiblingen	34	140	Rittersbach	Mosbach	42	150
Reichenbach im Täle	Göppingen	18	124	Robern	Mosbach	42	150
Reichenbach unter				Rockenau	Heidelberg	38	146
Rechberg	Göppingen	18	124	Röhligen	Aalen	12	118
Reichenbuch	Mosbach	42	150	Römlinsdorf	Rottweil	86	194
Reicheneck	Reutlingen	84	192	Röt	Freudenstadt	80	188
Reichenhofen	Wangen	94	202	Rötenbach	Calw	76	184
Reichental	Rastatt	62	170	Rötenbach	Hochschwarzwald	54	162
Reicholzheim	Tauberbischofsheim	46	154	Rötenberg	Rottweil	86	194
Reihen	Sinsheim	44	152	Röttingen	Aalen	12	118
Reilingen	Mannheim	42	150	Roggenbeuren	Überlingen	66	174
Reinerzau	Freudenstadt	80	188	Rohrau	Böblingen	14	120
Reinhardtsachsen	Buchen	38	146	Rohrbach	Sinsheim	44	152
Reinsbronn	Mergentheim	26	132	Rohrbach am Gießhübel	Sinsheim	44	152
Reinstetten	Biberach	74	182	Rohrbach im Schwarzwald	Donaueschingen	50	158
Reischach	Sigmaringen	90	198	Rohrbronn	Waiblingen	34	140
Reiselfingen	Hochschwarzwald	54	162	Rohrdorf	Calw	76	184
Reisenbach	Buchen	38	146	Rohrdorf	Horb	82	190
Remetschwil	Waldshut	70	178	Rohrdorf	Stockach	64	174
Remmingsheim	Tübingen	92	200	Rohrdorf	Wangen	94	202
Renchen, Stadt	Kehl	54	162	Rohrhardsberg	Villingen	68	176
Renfrizhausen	Horb	82	190	Roigheim	Heilbronn	22	128
Rengershausen	Mergentheim	26	132	Rommelshausen	Reutlingen	84	192
Rengetswiler	Sigmaringen	90	198	Rommelshausen	Waiblingen	34	140
Renhardsweiler	Saulgau	88	196	Rorgenwies	Stockach	64	174
Renningen	Leonberg	24	130	Rosenberg	Aalen	12	118
Renquishausen	Tuttlingen	92	200	Rosenberg	Buchen	38	146
Rettersburg	Waiblingen	34	140	Rosenfeld, Stadt	Balingen	72	180
Rettigheim	Heidelberg	38	146	Rosna	Sigmaringen	90	198
Reubach	Crailsheim	16	122	Rodfeld	Crailsheim	16	122
Reudern	Nürtingen	28	134	Roßwälden	Göppingen	18	124
Reusten	Tübingen	92	200	Roßwag	Vaihingen	34	140
Reute	Biberach	74	182	Roßwangen	Balingen	72	180
Reute	Emmendingen	50	158	Rot	Heidelberg	38	146
Reute	Ravensburg	84	192	Rot	Mergentheim	26	132
Reute im Hegau	Stockach	64	174	Rot am See	Crailsheim	16	122
Reutin	Rottweil	86	194	Rot an der Rot	Biberach	74	182
Reutlingen, Stadt	Reutlingen	84	192	Rot bei Laupheim	Biberach	74	182
Reutlingendorf	Ehingen	78	186	Rotenberg, Stadt	Heidelberg	38	146
Reuttl	Ulm	32	138	Rotenfels	Rastatt	62	170
Rexingen	Horb	82	190	Rotensol	Calw	76	184
Rheinbischofsheim	Kehl	54	162	Rotenzimmern	Rottweil	86	194
Rheinfelden (Baden), Stadt				Rotfelden	Calw	76	184
Rheinhausen	Säckingen	64	172	Rothenlachen	Sigmaringen	90	198
Rheinheim	Bruchsal	36	144	Rottenacker	Ehingen	78	186
Rheinsheim	Waldshut	70	178	Rottenburg, Stadt	Tübingen	92	200
Rheinweiler	Bruchsal	36	144	Rottum	Biberach	74	182
Richen	Müllheim	60	168	Rottweil, Stadt	Rottweil	86	194
Rickenbach	Sinsheim	44	152	Rotzel	Säckingen	64	172
Rickenbach	Säckingen	64	172	Rotzingen	Säckingen	64	172
Rickenbach	Überlingen	66	174	Ruchsen	Buchen	38	146
Riedbach	Crailsheim	16	122	Rudenberg	Hochschwarzwald	54	162
Riedböhringen	Donaueschingen	50	158	Rudersberg	Waiblingen	34	140
				Rübgarten	Tübingen	92	200

Gemeinde	Landkreis	Seite		Gemeinde	Landkreis	Seite	
		Teil 3	Teil 5			Teil 3	Teil 5
Rümmingen	Lörrach	58	166	Schliengen	Müllheim	60	168
Rüsselhausen	Mergentheim	26	132	Schlier	Ravensburg	84	192
Rüßwühl	Säckingen	64	172	Schlierbach	Göppingen	18	124
Rütschdorf	Buchen	38	146	Schlierstadt	Buchen	38	146
Rütte	Säckingen	64	172	Schlossau	Buchen	38	146
Ruhestetten	Sigmaringen	90	198	Schloßberg	Aalen	12	118
Ruit	Eßlingen	18	124	Schluchsee	Hochschwarzwald	54	162
Ruit	Karlsruhe	40	148	Schluchtern	Heilbronn	22	128
Rulfingen	Sigmaringen	90	198	Schluttenbach	Karlsruhe	40	148
Rumpfen	Buchen	38	146	Schmallegg	Ravensburg	84	192
Rupertshofen	Ehingen	78	186	Schmalfelden	Crailsheim	16	122
Ruppertshofen	Crailsheim	16	122	Schmerbach	Mergentheim	26	132
Ruppertshofen	Schwäbisch Gmünd	30	136	Schmiden	Waiblingen	34	140
Ruschweiler	Überlingen	66	174	Schmidhausen	Heilbronn	22	128
Rußheim	Karlsruhe	40	148	Schmie	Vaihingen	34	140
Rust	Lahr	58	166	Schmiechen	Ehingen	78	186
Rutesheim	Leonberg	24	130	Schmieh	Calw	76	184
				Schmieheim	Lahr	58	166
Sachsenflur	Tauberbischofsheim	46	154	Schnait	Waiblingen	34	140
Sachsenhausen	Heidenheim	20	126	Schnittlingen	Göppingen	18	124
Sachsenhausen	Tauberbischofsheim	46	154	Schnürpflingen	Ulm	32	138
Säckingen, Stadt	Säckingen	64	172	Schöckingen	Leonberg	24	130
Saig	Hochschwarzwald	54	162	Schöllbronn	Karlsruhe	40	148
Salach	Göppingen	18	124	Schömbach, Stadt	Balingen	72	180
Salem	Überlingen	66	174	Schömbach	Calw	76	184
Sallneck	Lörrach	58	166	Schömberg	Freudenstadt	80	188
Salmbach	Calw	76	184	Schönaich	Böblingen	14	120
Salmendingen	Hechingen	80	188	Schönau, Stadt	Heidelberg	40	148
Salzstetten	Horb	82	190	Schönau im Schwarzwald,			
Sand	Kehl	54	162	Stadt	Lörrach	58	168
Sandhausen	Heidelberg	40	146	Schönberg	Lahr	58	166
Sandweiler	Rastatt	62	170	Schönbrunn	Calw	76	184
St.Biasien, Stadt	Hochschwarzwald	54	162	Schönbrunn	Heidelberg	40	148
St.Georgen im Schwarz-				Schönebürg	Biberach	74	182
wald, Stadt	Villingen	68	176	Schönenbach	Donaueschingen	50	158
St.Ilgen	Heidelberg	40	146	Schönenbach	Hochschwarzwald	54	162
St.Leon	Heidelberg	40	148	Schönenberg	Lörrach	58	168
St.Märgen	Hochschwarzwald	54	162	Schönfeld	Tauberbischofsheim	46	154
St.Peter	Freiburg	52	160	Schöntal	Künzelsau	22	130
St.Ulrich	Freiburg	52	160	Schönwald im Schwarzwald	Villingen	68	176
St.Wilhelm	Freiburg	52	160	Schörzingen	Rotweil	86	194
Sasbach	Bühl	48	156	Schollach	Hochschwarzwald	54	162
Sasbach	Emmendingen	50	158	Schollbrunn	Mosbach	42	150
Sasbachried	Bühl	48	156	Schomburg	Wangen	94	202
Sasbachwalden	Bühl	48	156	Schonach im Schwarzwald	Villingen	68	176
Sattelbach	Mosbach	42	150	Schopheim, Stadt	Lörrach	58	168
Satteldorf	Crailsheim	16	122	Schopfloch	Freundenstadt	80	188
Sauggart	Ehingen	78	186	Schopfloch	Nürtingen	28	134
Sauldorf	Stockach	66	174	Schorbach	Waiblingen	34	140
Saulgau, Stadt	Saulgau	88	196	Schorndorf, Stadt	Waiblingen	34	140
Schabenhäuser	Villingen	68	176	Schozach	Heilbronn	22	128
Schachen	Säckingen	64	172	Schramberg, Stadt	Rotweil	86	194
Schäftersheim	Mergentheim	26	132	Schrezheim	Aalen	12	118
Schafhausen	Leonberg	24	130	Scgriesheim	Mannheim	42	150
Schaiblishäuser	Ehingen	78	186	Schrozberg	Crailsheim	16	122
Schalkstetten	Ulm	32	138	Schützingen	Vaihingen	34	140
Schallbach	Lörrach	58	166	Schura	Tuttlingen	92	200
Schallstadt	Freiburg	52	160	Schussenried, Stadt	Biberach	74	182
Schanbach	Eßlingen	18	124	Schuttern	Lahr	58	166
Schapbach	Wolfach	70	178	Schuttertal	Lahr	58	166
Scharenstetten	Ulm	32	138	Schutterwald	Offenburg	62	170
Scharnhäuser	Eßlingen	18	124	Schutterzell	Lahr	58	166
Schatthausen	Heidelberg	40	148	Schwabbach	Öhringen	28	134
Schechingen	Schwäbisch Gmünd	30	136	Schwabhausen	Tauberbischofsheim	46	154
Scheer, Stadt	Saulgau	88	196	Schwabsberg	Aalen	12	118
Scheidental	Buchen	38	146	Schwackenreute	Stockach	66	174
Schelingen	Freiburg	52	160	Schwäbisch Gmünd, Stadt	Schwäbisch Gmünd	30	136
Schelklingen, Stadt	Ehingen	78	186	Schwäbisch Hall, Stadt	Schwäbisch Hall	30	136
Schellbronn	Pforzheim	44	152	Schwarzenbach	Hochschwarzwald	54	162
Schemmerberg	Biberach	74	182	Schwaibach	Offenburg	62	170
Schenkenzell	Wolfach	70	178	Schwaigern, Stadt	Heilbronn	22	128
Scheppach	Öhringen	28	134	Schwalkheim	Waiblingen	34	140
Scheringen	Buchen	38	146	Schwaldorf	Tübingen	92	200
Scherzheim	Kehl	54	162	Schwandorf	Stockach	66	174
Scherzingen	Freiburg	52	160	Schwanheim	Heidelberg	40	148
Schielberg	Karlsruhe	40	148	Schwanningen	Waldshut	70	178
Schiene	Konstanz	56	164	Schwann	Calw	76	184
Schietingen	Horb	82	190	Schwarzach	Bühl	48	156
Schillingstadt	Buchen	38	146	Schwarzenberg	Calw	76	184
Schiltach, Stadt	Wolfach	70	178	Schwarzenberg	Freudenstadt	80	188
Schlächtenhaus	Lörrach	58	166	Schweigern	Tauberbischofsheim	46	154
Schlageten	Säckingen	64	172	Schweighausen	Lahr	58	166
Schlaiftdorf	Nürtingen	28	134	Schweighof	Müllheim	60	168
Schlat	Göppingen	18	124	Schweinberg	Buchen	38	146
Schlatt	Freiburg	52	160	Schweindorf	Aalen	12	118
Schlatt	Hechingen	80	188	Schweinhäuser	Biberach	74	182
Schlatt am Randen	Konstanz	56	164	Schwendi	Biberach	74	182
Schlatt unter Krähen	Konstanz	56	164	Schwenningen	Stockach	66	174
Schlattstall	Nürtingen	28	134	Schwenningen am Neckar,			
Schlechttau	Lörrach	58	166	Stadt	Rotweil	86	194
Schlichten	Waiblingen	34	140	Schwerzen	Waldshut	70	178

Gemeinde	Landkreis	Seite		Gemeinde	Landkreis	Seite	
		Teil 3	Teil 5			Teil 3	Teil 5
Schwetzingen, Stadt	Mannheim	42	150	Stegen	Freiburg	52	160
Schwieberdingen	Ludwigsburg	24	130	Stein	Hechingen	80	188
Schwöllbronn	Öhringen	28	134	Stein	Pforzheim	44	152
Schwörstadt	Säckingen	64	172	Stein am Kocher	Mosbach	42	150
Sechselberg	Backnang	14	120	Steinach	Waiblingen	34	140
Seckach	Buchen	38	146	Steinach	Wolffach	70	178
Seebach	Bühl	48	156	Steinbach	Buchen	38	146
Seeborn	Tübingen	92	200	Steinbach, Stadt	Bühl	48	156
Seeburg	Münsingen	82	190	Steinbach	Künzelsau	24	130
Seedorf	Rottweil	86	194	Steinbach	Tauberbischofsheim	46	154
Seefeld	Müllheim	60	168	Steinberg	Ulm	32	138
Seekirch	Saulgau	88	196	Steinegg	Pforzheim	44	152
Seelbach	Lahr	58	166	Steinen	Lörrach	58	168
Segeten	Säckingen	64	172	Steinenberg	Waiblingen	34	140
Seibranz	Wangen	94	202	Steinenbronn	Böblingen	16	120
Seiden	Ulm	32	138	Steinenkirch	Göppingen	18	124
Seitlingen	Tuttlingen	92	200	Steinstadt	Müllheim	60	168
Selbach	Rastatt	62	170	Steinfurt	Tauberbischofsheim	46	154
Selgetsweiler	Sigmaringen	90	198	Steingebronn	Münsingen	82	190
Sennfeld	Buchen	38	146	Steinhausen an der			
Sentenhart	Stockach	66	174	Rottum	Biberach	74	182
Seppenhofen	Hochschwarzwald	54	162	Steinhausen			
Serres	Vaihingen	34	140	bei Schussenried	Biberach	74	182
Sersheim	Vaihingen	34	140	Steinheim am Albuch	Heidenheim	20	126
Setzingen	Ulm	32	138	Steinheim			
Sexau	Emmendingen	50	158	an der Murr, Stadt	Ludwigsburg	24	132
Sickenhausen	Reutlingen	84	192	Steinhilben	Sigmaringen	90	198
Sickingen	Hechingen	80	188	Steinkirchen	Schwäbisch Hall	30	136
Siebeneich	Öhringen	28	134	Steinmauern	Rastatt	62	170
Siegelau	Emmendingen	50	158	Steinsfurt	Sinsheim	44	152
Siegelsbach	Sinsheim	44	152	Steißlingen	Stockach	66	174
Sielmingen	EBlingen	18	124	Sterneck	Freudenstadt	80	188
Siensbach	Emmendingen	50	158	Sternenfels	Vaihingen	34	140
Sieben im Wald	Biberach	74	182	Stetten	Biberach	74	182
Siggen	Wangen	94	202	Stetten	Donauessingen	50	158
Siglingen	Heilbronn	22	128	Stetten an der Donau	Tuttlingen	92	200
Sigmaringen, Stadt	Sigmaringen	90	198	Stetten	Überlingen	66	176
Sigmaringendorf	Sigmaringen	90	198	Stetten	Waldshut	70	178
Sigmarswangen	Horb	82	190	Stetten			
Simmersfeld	Calw	76	184	am Heuchelberg	Heilbronn	22	128
Simmozheim	Calw	76	184	Stetten			
Simringen	Mergentheim	26	132	am kalten Markt	Stockach	66	174
Simprechtshausen	Craillshelm	16	122	Stetten auf den Fildern	EBlingen	18	124
Sindeldorf	Künzelsau	22	130	Stetten bei Haigerloch	Hechingen	80	188
Sindelfingen, Stadt	Böblingen	14	120	Stetten bei Hechingen	Hechingen	80	188
Sindolsheim	Buchen	38	146	Stetten im Remstal	Waiblingen	34	140
Sindringen, Stadt	Öhringen	28	134	Stetten ob Lontal	Heidenheim	20	126
Singen	Pforzheim	44	152	Stetten ob Rottweil	Rottweil	86	194
Singen (Hohentwiel), Stadt	Konstanz	56	164	Stetten unter Holstein	Hechingen	80	188
Sinningen	Biberach	74	182	Stettfeld	Bruchsal	36	144
Sinsheim, Stadt	Sinsheim	44	152	Stimpfach	Craillshelm	16	122
Sinzheim	Bühl	48	156	Stockach, Stadt	Stockach	66	174
Sipplingen	Überlingen	66	174	Stockach	Tübingen	92	200
Sirchingen	Münsingen	82	190	Stockburg	Villingen	68	176
Sitzenkirch	Müllheim	60	168	Stockenhausen	Balingen	72	180
Söhnstetten	Heidenheim	20	126	Stockheim	Heilbronn	22	128
Sölden	Freiburg	52	160	Stöttlen	Aalen	12	118
Söllingen	Karlsruhe	40	148	Stötten	Göppingen	18	124
Söllingen	Rastatt	62	170	Stollhofen	Bühl	48	156
Sommenhardt	Calw	76	184	Storzlingen	Sigmaringen	90	198
Sonderbuch	Münsingen	82	190	Straßberg	Sigmaringen	90	198
Sonderbuch	Ulm	32	138	Straßdorf	Schwäbisch Gmünd	30	136
Sondernach	Münsingen	82	190	Streichen	Balingen	72	180
Sonderriet	Tauberbischofsheim	46	154	Strittmatt	Säckingen	64	172
Sontheim	Münsingen	82	190	Strümpfelbach	Backnang	14	120
Sontheim an der Brenz	Heidenheim	20	126	Strümpfelbach	Waiblingen	34	140
Spaichingen, Stadt	Tuttlingen	92	200	Strümpfelbrunn	Mosbach	42	150
Sparwiesen	Göppingen	18	124	Stubersheim	Ulm	32	138
Spechbach	Heidelberg	40	148	Stühlingen, Stadt	Waldshut	70	178
Spessart	Karlsruhe	40	148	Stürzenhardt	Buchen	38	146
Spiegelberg	Backnang	14	120	Stupferich	Karlsruhe	40	148
Spielbach	Craillshelm	16	122	Stuppach	Mergentheim	26	132
Spielberg	Calw	76	184	Stuttgart, Stadt	Stadtkreis	12	118
Spielberg	Karlsruhe	40	148	Sülzbach	Heilbronn	22	128
Spielberg	Vaihingen	34	140	Süßen	Göppingen	18	124
Spindelweg	Biberach	74	182	Suggental	Emmendingen	50	158
Spöck	Karlsruhe	40	148	Sulmingen	Biberach	74	182
Spöck	Karlsruhe	40	148	Sulz	Calw	76	184
Spöck	Sigmaringen	90	198	Sulz	Lahr	58	166
Spraitbach	Schwäbisch Gmünd	30	136	Sulz am Neckar, Stadt	Horb	82	190
Sprantal	Karlsruhe	40	148	Sulzau	Horb	82	190
Stadelhofen	Offenburg	62	170	Sulzbach	Karlsruhe	40	148
Stafflangen	Biberach	74	182	Sulzbach	Mannheim	42	150
Staffort	Karlsruhe	40	148	Sulzbach	Mosbach	42	150
Stahringen	Stockach	66	174	Sulzbach	Rastatt	62	170
Stammheim	Calw	76	184	Sulzbach am Kocher	Backnang	14	120
Starzeln	Hechingen	80	188	Sulzbach an der Murr	Backnang	14	120
Staufen, Stadt	Müllheim	60	168	Salzburg, Stadt	Müllheim	60	168
Staufen	Waldshut	70	178	Sulzdorf	Schwäbisch Hall	30	136
Staufenberg	Rastatt	62	170	Sulzfeld	Sinsheim	44	152
Stebbach	Sinsheim	44	152	Sumpfohren	Donauessingen	50	158

Gemeinde	Landkreis	Seite		Gemeinde	Landkreis	Seite	
		Teil 3	Teil 5			Teil 3	Teil 5
Sunthausen	Donaueschingen	58	158	Unadingen	Donaueschingen	50	158
Suppingen	Ulm	32	138	Undingen	Reutlingen	84	192
Täbingen	Balingen	72	180	Umlingen	Saulgau	88	196
Täferrot	Schwäbisch Gmünd	30	136	Unteralpen	Waldshut	70	178
Tafertsweller	Sigmaringen	90	198	Unteraspach	Schwäbisch Hall	30	136
Tailfingen, Stadt	Balingen	72	180	Unterbalbach	Tauberbischofsheim	46	154
Tailfingen	Böblingen	16	120	Unterbaldingen	Donaueschingen	50	158
Tairnbach	Heidelberg	40	148	Unterbalzheim	Biberach	74	182
Taisersdorf	Überlingen	66	176	Unterböhringen	Göppingen	18	124
Taldorf	Ravensburg	84	192	Unterbränd	Donaueschingen	50	158
Talheim	Heilbronn	22	128	Unterbrüden	Backnang	14	120
Talheim	Konstanz	56	164	Unterdeufstetten	Crailsheim	16	122
Talheim	Tübingen	92	200	Unterdigisheim	Balingen	72	180
Talheim	Tuttlingen	92	200	Untereisesheim	Waldshut	70	178
Tamm	Ludwigsburg	24	132	Unterensheim	Heilbronn	22	128
Tannau	Tettngang	90	198	Unterensingen	Nürtingen	28	134
Tannenkirch	Müllheim	60	168	Unterentersbach	Wolfach	70	178
Tannhausen	Aalen	12	118	Unteressendorf	Biberach	74	182
Tannhausen	Ravensburg	84	192	Untergimpeln	Sinsheim	44	152
Tannheim	Biberach	74	182	Unterginsbach	Künzelsau	24	130
Tannheim	Donaueschingen	50	158	Unterglottertal	Freiburg	52	160
Tauberbischofsheim, Stadt	Tauberbischofsheim	46	154	Untergriesheim	Heilbronn	22	128
Tegernau	Lörrach	58	168	Untergröningen	Schwäbisch Gmünd	30	136
Teinach, Bad	Calw	76	184	Untergronbach	Bruchsal	36	144
Temmenhausen	Ulm	32	138	Untergruppenbach	Heilbronn	22	128
Tengen, Stadt	Konstanz	56	164	Unterharmsbach	Wolfach	70	178
Teningen	Emmendingen	50	158	Unterhaugstett	Calw	76	184
Tennenbronn	Villingen	68	176	Unterhausen	Reutlingen	84	192
Tettngang, Stadt	Tettngang	90	198	Unterheimbach	Öhringen	28	134
Thalheim	Sigmaringen	90	198	Unterheinriet	Heilbronn	22	128
Thanheim	Hechingen	80	188	Unteribental	Freiburg	52	160
Thomashardt	EDlingen	18	124	Unterifflingen	Freudenstadt	80	188
Tiefenbach	Crailsheim	16	122	Unterjesingen	Tübingen	92	200
Tiefenbach	Heilbronn	22	128	Unterjettingen	Böblingen	16	120
Tiefenbach	Heilbronn	22	128	Unterkeressach	Buchen	38	146
Tiefenbach	Saulgau	88	196	Unterkirchberg	Ulm	32	138
Tiefenbach	Sinsheim	44	152	Unterkirnach	Villingen	68	176
Tiefenbronn	Pforzheim	44	152	Unterkothen	Aalen	12	118
Tiefenhäusern	Waldshut	70	178	Unterlauchringen	Waldshut	70	178
Tiengen	Freiburg	52	160	Unterlengenhardt	Calw	76	184
Tiengen (Oberrhein), Stadt	Waldshut	70	178	Unterlenningen	Nürtingen	28	134
Tiergarten	Offenburg	62	170	Untermerchingen	Ehingen	78	186
Tieringen	Balingen	72	180	Untermettingen	Waldshut	70	178
Tigerfeld	Münsingen	82	190	Unterneckheim	Schwäbisch Hall	30	136
Tischardt	Nürtingen	28	134	Unterneckstertal	Müllheim	60	168
Titisee	Hochschwarzwald	54	162	Unternewsbach	Freudenstadt	80	188
Todtmoos	Säckingen	64	172	Unterneudorf	Buchen	38	146
Todtnau, Stadt	Lörrach	58	168	Unteröwisheim, Stadt	Bruchsal	36	144
Todtnauberg	Lörrach	58	168	Unterreichenbach	Calw	76	184
Tomerdlingen	Ulm	32	138	Unterriexingen	Ludwigsburg	24	132
Trailfingen	Münsingen	82	190	Unterrieffingen	Aalen	12	118
Treffelhausen	Göppingen	18	124	Unterrot	Backnang	14	120
Treschklingen	Sinsheim	44	152	Unterschefflenz	Mosbach	42	150
Triberg im Schwarz- wald, Stadt	Villingen	68	176	Unterschlechtbach	Waiblingen	34	140
Trichtingen	Rottweil	86	194	Unterschmeien	Sigmaringen	90	198
Triensbach	Crailsheim	16	122	Unterschneidheim	Aalen	12	118
Trienz	Mosbach	42	150	Unterschwäpfe	Tauberbischofsheim	46	154
Trillfingen	Hechingen	80	188	Unterschwarzach	Calw	76	184
Trochtelfingen	Aalen	12	118	Unterschwarzach	Biberach	74	182
Trochtelfingen, Stadt	Sigmaringen	90	198	Unterschwarzach	Mosbach	42	150
Trossingen, Stadt	Tuttlingen	92	200	Untersiggingen	Überlingen	66	176
Trugenhofen	Heidenheim	20	126	Untersimonswald	Emmendingen	50	158
Tübingen, Stadt	Tübingen	92	200	Untersontheim	Schwäbisch Hall	30	136
Tübingen	Überlingen	66	176	Unterstadion	Ehingen	78	186
Tüngental	Schwäbisch Hall	30	136	Untersteinbach	Öhringen	28	134
Türkheim	Ulm	32	138	Untersulmettingen	Biberach	74	182
Tumligen	Freudenstadt	80	188	Untertalheim	Horb	82	190
Tunau	Lörrach	60	168	Unteruhldingen	Überlingen	66	176
Tuningen	Tuttlingen	92	200	Unterurbach	Waiblingen	34	140
Tunsel	Müllheim	60	168	Unterwachingen	Ehingen	78	186
Tutschfelden	Emmendingen	50	158	Unterwaldhausen	Saulgau	88	196
Tuttlingen, Stadt	Tuttlingen	92	200	Unterwangen	Waldshut	70	178
Ubstadt	Bruchsal	36	144	Unterweiler	Ulm	32	138
Überauchen	Villingen	68	176	Unterweissach	Backnang	14	120
Überberg	Calw	76	184	Unterwilflingen	Aalen	12	118
Überkingen, Bad	Göppingen	18	124	Unterwittighausen	Tauberbischofsheim	46	154
Überlingen, Stadt	Überlingen	66	176	Unterwittstadt	Buchen	38	146
Überlingen am Ried	Konstanz	56	164	Unzhurst	Bühl	48	156
Übrigshausen	Schwäbisch Hall	30	136	Upfingen	Münsingen	82	190
Ühlingen	Waldshut	70	178	Upflamör	Saulgau	88	196
Uhingen	Göppingen	18	124	Urach, Stadt	Hochschwarzwald	54	162
Uiffingen	Tauberbischofsheim	46	154	Urberg	Reutlingen	84	192
Uigendorf	Ehingen	78	186	Urloffen	Säckingen	64	172
Uissigheim	Tauberbischofsheim	46	154	Urnau	Kehl	54	162
Ulm	Bühl	48	156	Urphar	Überlingen	66	176
Ulm	Offenburg	62	170	Ursenbach	Tauberbischofsheim	46	154
Ulm, Stadt	Stadtkreis	12	118	Ursendorf	Mannheim	42	150
Umkirch	Freiburg	52	160	Urspring	Saulgau	88	196
Ummendorf	Biberach	74	182	Uttenhofen	Ulm	32	138
				Uttenhofen	Konstanz	56	164
				Uttenweiler	Schwäbisch Hall	30	136
					Saulgau	88	196

Gemeinde	Landkreis	Seite		Gemeinde	Landkreis	Seite	
		Teil 3	Teil 5			Teil 3	Teil 5
Utzenfeld	Lörrach	60	168	Walxheim	Aalen	12	118
Utzmemmingen	Aalen	12	118	Wangen	Göppingen	18	124
Vaihingen	Vaihingen	34	140	Wangen	Konstanz	56	164
an der Enz, Stadt	Bühl	48	156	Wangen	Überlingen	66	176
Varnhalt	Schwäbisch Hall	30	136	Wangen	Ulm	32	138
Vellberg, Stadt	Sigmaringen	90	198	Wangen im Allgäu, Stadt	Wangen	94	202
Veringendorf	Sigmaringen	90	198	Wankheim	Tübingen	92	200
Veringenstadt, Stadt	Sigmaringen	90	198	Wannweil	Reutlingen	84	192
Verrenberg	Öhringen	28	134	Warmbronn	Leonberg	24	130
Vierundzwanzig Höfe	Freudenstadt	80	188	Wart	Calw	76	184
Vilchband	Tauberbischofsheim	46	154	Warthausen	Biberach	74	182
Villingen	Villingen	68	176	Wasenweiler	Freiburg	52	160
im Schwarzwald, Stadt	Rottweil	86	194	Wasser	Emmendingen	50	158
Villingendorf	Sigmaringen	90	198	Wasser	Stockach	66	174
Vilsingen	Bühl	48	156	Wasseralfingen, Stadt	Aalen	12	118
Vimbuch	Müllheim	60	168	Watterdingen	Konstanz	56	164
Vögisheim	Donaueschingen	50	158	Weckrieden	Schwäbisch Hall	30	136
Vöhrenbach, Stadt	Horb	82	190	Wehingen	Tuttlingen	92	200
Vöhringen	Karlsruhe	40	148	Wehr, Stadt	Säckingen	64	172
Völkersbach	Saulgau	88	196	Wehrhalden	Säckingen	64	172
Völlkofen	Emmendingen	50	158	Weiden	Horb	82	190
Vörstetten	Ravensburg	84	192	Weidenstetten	Ulm	32	138
Vogt	Ehingen	78	186	Weier	Offenburg	62	170
Völkersheim	Stockach	66	174	Weigheim	Rottweil	86	194
Völkertshausen	Horb	82	190	Weiher	Bruchsal	36	144
Vollmaringen	Buchen	38	146	Weikersheim, Stadt	Mergentheim	26	132
Vollmersdorf	Mergentheim	26	132	Weil	Konstanz	56	164
Vorbachzimmern	Schwäbisch Gmünd	30	136	Weil am Rhein, Stadt	Lörrach	60	168
Vordersteinenberg	Waiblingen	34	140	Weil der Stadt, Stadt	Leonberg	24	130
Vorderweißbuch	Mergentheim	26	132	Weil im Schönbuch	Böblingen	16	120
Wachbach	Horb	82	190	Weildorf	Hechingen	80	188
Wachendorf	Freudenstadt	80	188	Weildorf	Überlingen	66	176
Walde	Göppingen	18	124	Weilen unter den Rinnen	Balingen	72	180
Wätschenbeuren	Mosbach	42	150	Weiler	Konstanz	56	164
Wagenschwend	Emmendingen	50	158	Weiler	Pforzheim	44	152
Wagenstadt	Freiburg	52	160	Weiler	Sinsheim	44	152
Wagensteig	Bruchsal	36	144	Weiler	Tübingen	92	200
Waghüsel	Kehl	54	162	Weiler	Ulm	32	138
Wagshurst	Stockach	66	174	Weiler	Villingen	68	176
Wahlwies	Waiblingen	34	140	Weiler	Waiblingen	34	140
Waiblingen, Stadt	Sinsheim	44	152	Weiler an der Zaber	Heilbronn	22	128
Waibstadt, Stadt	Biberach	74	182	Weiler bei Weinsberg	Heilbronn	22	128
Wain	Sigmaringen	90	198	Weiler an den Bergen	Schwäbisch Gmünd	30	136
Walbertsweiler	Sigmaringen	90	198	Weiler ob der Fils	Göppingen	18	124
Wald	Sinsheim	44	152	Weiler ob Helfenstein	Göppingen	18	124
Waldangelloch	Hochschwarzwald	54	162	Weiler zum Stein	Backnang	14	120
Waldau	Öhringen	28	134	Weilersbach	Villingen	68	176
Waldbach	Ravensburg	84	192	Weilersteußlingen	Ehingen	78	186
Waldburg	Calw	76	184	Weilheim	Hechingen	80	188
Walddorf	Tübingen	92	200	Weilheim	Tübingen	92	200
Walddorf	Böblingen	16	120	Weilheim	Tuttlingen	92	200
Waldenbuch, Stadt	Öhringen	28	134	Weilheim	Waldshut	70	178
Waldenburg, Stadt	Tauberbischofsheim	46	154	Weilheim an der Teck, Stadt	Nürtingen	28	134
Waldenhausen	Aalen	12	118	Weilstetten	Balingen	72	180
Waldhausen	Buchen	38	146	Weingarten, Stadt	Ravensburg	84	192
Waldhausen	Donaueschingen	50	158	Weingarten (Baden)	Karlsruhe	40	148
Waldhausen	Saulgau	88	196	Weinheim, Stadt	Mannheim	42	150
Waldhausen	Schwäbisch Gmünd	30	136	Weinsberg, Stadt	Heilbronn	22	128
Waldhausen	Ulm	32	138	Weinstetten	Heilbronn	32	138
Waldhilsbach	Heidelberg	40	148	Weipertshofen	Ulm	16	122
Waldkatzenbach	Mosbach	42	150	Weisbach	Crailsheim	42	150
Waldkirch, Stadt	Emmendingen	50	158	Weisenbach	Mosbach	62	170
Waldkirch	Waldshut	70	178	Weissach	Rastatt	24	130
Waldmannshofen	Mergentheim	26	132	Weißsach	Leonberg	24	130
Waldmössingen	Rottweil	86	194	Weißbach	Künzelsau	24	130
Waldmühlbach	Mosbach	42	150	Weilstein, Stadt	Göppingen	18	124
Waldprechtsweiler	Rastatt	62	170	Weisweil	Emmendingen	50	158
Waldrems	Backnang	14	120	Weisweil	Waldshut	70	178
Waldrennach	Calw	76	184	Weitenau	Waldshut	60	168
Waldsee, Bad, Stadt	Ravensburg	84	192	Weitenung	Lörrach	48	156
Waldshut, Stadt	Waldshut	70	178	Weiterdingen	Bühl	56	164
Waldstetten	Buchen	38	146	Weitingen	Konstanz	82	190
Waldstetten	Schwäbisch Gmünd	30	136	Weitzen	Horb	82	190
Waldtann	Crailsheim	16	122	Weizzen	Waldshut	70	178
Waldulm	Bühl	48	156	Weidingsfelden	Künzelsau	24	130
Waldwimmersbach	Heidelberg	40	148	Wellendingen	Hochschwarzwald	54	162
Walheim	Ludwigsburg	24	132	Wellendingen	Rottweil	86	194
Wallbach	Shckingen	64	172	Wellmtingen	Lörrach	60	168
Wallburg	Lahr	58	166	Welschensteinach	Lörrach	70	178
Walldorf, Stadt	Heidelberg	40	148	Welshingen	Wolfach	56	164
Walldürn, Stadt	Buchen	38	146	Welzheim, Stadt	Konstanz	34	140
Wallhausen	Crailsheim	16	122	Wembach	Waiblingen	60	168
Walpertshofen	Biberach	74	182	Wendelsheim	Lörrach	60	168
Waltershofen	Freiburg	52	160	Wenden	Tübingen	92	200
Waltershofen	Wangen	94	202	Wendlingen am Neckar	Calw	76	184
Waltersweiler	Offenburg	62	170	Wenkheim	Nürtingen	28	134
				Werbach	Tauberbischofsheim	46	154
				Werbachhausen	Tauberbischofsheim	46	154
				Wermutshausen	Mergentheim	26	132
				Wernau (Neckar)	Eßlingen	18	124

Gemeinde	Landkreis	Seite		Gemeinde	Landkreis	Seite	
		Teil 3	Teil 5			Teil 3	Teil 5
Wertheim, Stadt	Tauberbischofsheim	46	154	Wöschbach	Karlsruhe	40	148
Wessental	Tauberbischofsheim	46	154	Wössingen	Karlsruhe	40	148
Wessingen	Hechingen	80	188	Wohlmuthausen	Öhringen	28	134
Westerheim	Münsingen	82	190	Wolfach, Stadt	Wolfach	70	178
Westernach	Öhringen	28	134	Wolfartsweiler	Karlsruhe	40	148
Westernbach	Öhringen	28	134	Wolfartsweiler	Saulgau	88	196
Westernhausen	Künzelsau	24	130	Wolfegg	Ravensburg	84	192
Westerstetten	Ulm	32	138	Wolfenhausen	Tübingen	92	200
Westgartshausen	Crailsheim	16	122	Wolfenweiler	Freiburg	52	160
Westhausen	Aalen	12	118	Wolfschlugen	Nürtingen	28	134
Westheim	Schwäbisch Hall	30	136	Wolketsweiler	Ravensburg	84	192
Wettelbrunn	Müllheim	60	168	Wollbach	Lörrach	60	168
Wetttersdorf	Buchen	38	146	Wollenberg	Sinsheim	44	152
Widdern, Stadt	Heilbronn	22	128	Wolpadingen	Säckingen	64	172
Wiechs am Randen	Konstanz	56	164	Wolpertshausen	Schwäbisch Hall	30	136
Wiechs	Lörrach	60	168	Wolpertswende	Ravensburg	84	192
Wiechs	Stockach	66	174	Wolterdingen	Donaueschingen	50	158
Wieden	Lörrach	60	168	Worblingen	Konstanz	56	164
Wiernsheim	Vaihingen	34	140	Worndorf	Stockach	66	174
Wies	Lörrach	60	168	Wuchzenhofen	Wangen	94	202
Wiesenbach	Crailsheim	16	122	Würm	Pforzheim	44	152
Wiesenbach	Heidelberg	40	148	Würmersheim	Rastatt	62	170
Wiesensteig, Stadt	Göppingen	18	124	Würtlingen	Reutlingen	84	192
Wiesenstetten	Horb	82	190	Würzbach	Calw	76	184
Wiesental	Bruchsal	36	144	Wüstenrot	Heilbronn	22	128
Wieslet	Lörrach	60	168	Wurmberg	Vaihingen	34	140
Wiesloch, Stadt	Heidelberg	40	148	Wurmlingen	Tübingen	92	200
Wildbad				Wurmlingen	Tuttlingen	92	200
im Schwarzwald, Stadt	Calw	76	184	Wurzach, Bad, Stadt	Wangen	94	202
Wildberg, Stadt	Calw	76	184	Wutöschingen	Waldshut	70	178
Wildenstein	Crailsheim	16	122	Wyhl	Emmendingen	50	158
Wildentierbach	Mergentheim	26	132	Wyhlen	Lörrach	60	168
Wildgutach	Emmendingen	50	158				
Wildtal	Freiburg	52	160	Yach	Emmendingen	50	158
Wilferdingen	Pforzheim	44	152				
Wilfingen	Säckingen	64	172	Zaberfeld	Heilbronn	22	128
Wilfingen	Hechingen	80	188	Zainingen	Münsingen	84	192
Wilflingen	Saulgau	88	196	Zaisenhausen	Künzelsau	24	130
Wilhelmsdorf	Ravensburg	84	192	Zaisenhausen	Sinsheim	44	152
Wilhelmsfeld	Heidelberg	40	148	Zaisersweiher	Vaihingen	34	140
Willarlingen	Säckingen	64	172	Zang	Heidenheim	20	126
Willmandingen	Reutlingen	84	192	Zarten	Freiburg	52	160
Willsbach	Heilbronn	22	128	Zastler	Freiburg	52	160
Willstätt	Kehl	54	162	Zavelstein, Stadt	Calw	76	184
Wilsingen	Münsingen	82	190	Zell	Ehingen	78	186
Wimmental	Heilbronn	22	128	Zell am Andelsbach	Überlingen	66	176
Wimpfen, Bad, Stadt	Heilbronn	22	128	Zell am Harmersbach, Stadt	Wolfach	70	178
Wimsheim	Leonberg	24	130	Zell am Neckar	EBlingen	18	124
Windenreute	Emmendingen	50	158	Zell im Wiesental, Stadt	Lörrach	60	168
Windischbuch	Teuberbischofsheim	46	154	Zell unter Aichelberg	Göppingen	18	124
Windischenbach	Öhringen	28	134	Zell-Weierbach	Offenburg	62	170
Windschlag	Offenburg	62	170	Zepfenhan	Rottweil	86	194
Winnenden, Stadt	Waiblingen	34	140	Zeutern	Bruchsal	36	144
Winterbach	Waiblingen	34	140	Ziegelbach	Wangen	94	202
Winterlingen	Balingen	72	180	Ziegelhausen	Heidelberg	40	148
Wintersdorf	Rastatt	62	170	Zierenhausen	Müllheim	60	168
Winterspüren	Stockach	66	174	Zierolshofen	Kehl	54	162
Winterstetten	Wangen	94	202	Zillhausen	Balingen	72	180
Winterstettendorf	Biberach	74	182	Zimmerholz	Konstanz	56	164
Winterstettenstadt	Biberach	74	182	Zimmern	Buchen	38	146
Wintersulgen	Überlingen	66	176	Zimmern	Donaueschingen	50	158
Wintersweiler	Lörrach	60	168	Zimmern	Hechingen	80	188
Winzeln	Rottweil	86	194	Zimmern	Tauberbischofsheim	46	154
Winzenhofen	Buchen	38	146	Zimmern ob Rottweil	Rottweil	86	194
Winzerhausen	Ludwigsburg	24	132	Zimmern unter der Burg	Balingen	72	180
Winzingen	Göppingen	18	124	Zipplingen	Aalen	12	118
Wipplingen	Ulm	32	138	Zizenhausen	Stockach	66	174
Wißgoldingen	Schwäbisch Gmünd	30	136	Zizishausen	Nürtingen	28	134
Wittelbach	Lahr	58	166	Zöbingen	Aalen	12	118
Wittendorf	Freudenstadt	80	188	Zogenweiler	Ravensburg	84	192
Wittenhofen	Überlingen	66	176	Zollenreute	Ravensburg	84	192
Wittenschwand	Säckingen	64	172	Zoznegg	Stockach	66	174
Wittental	Freiburg	52	160	Züttlingen	Heilbronn	22	128
Wittenweiler	Lahr	58	166	Zunsweiler	Offenburg	62	170
Wittenweiler	Crailsheim	16	122	Zunzingen	Müllheim	60	168
Wittershausen	Horb	82	190	Zusenhofen	Offenburg	62	170
Wittlekofen	Hochschwarzwald	54	162	Zußdorf	Ravensburg	84	192
Wittlensweiler	Freudenstadt	80	188	Zuzenhausen	Sinsheim	44	152
Wittlingen	Lörrach	60	168	Zweiflingen	Öhringen	28	134
Wittlingen	Münsingen	84	190	Zwerenberg	Calw	76	184
Wittnau	Freiburg	52	160	Zwiefalten	Münsingen	84	192
Wölbchingen	Tauberbischofsheim	46	154	Zwiefaltendorf	Ehingen	78	186
Wörnersberg	Freudenstadt	80	188	Zwingenberg	Mosbach	42	150
Wört	Aalen	12	118				