



# Statistische Berichte Baden-Württemberg

Artikel-Nr. 4171 94001

Konjunkturindikatoren

Z 1 - vj 1/94 Einzelpreis DM 3,60

10.06.1994



## Konjunkturindikatoren 1. Vierteljahr 1994

Bei der Vielfalt wirtschaftlicher Einzelinformationen ist es oft schwierig, ein eindeutiges Bild darüber zu erhalten, in welcher Phase des konjunkturellen Auf- bzw. Abschwungs sich die Wirtschaft zu einer bestimmten Zeit befindet. Die einzelnen Indikatoren können sowohl vom Inhalt wie auch vom Aussagewert her unterschiedlich und auch widersprüchlich sein. Es hat deshalb nicht an Versuchen gefehlt, solche nicht unmittelbar vergleichbaren Einzelinformationen so zu verdichten, daß ein einheitliches, charakteristisches Gesamtbild des jeweiligen Konjunkturstandes entsteht. Dabei kommt es darauf an, neben der Ermittlung der Richtung der Konjunkturbewegung auch Anhaltspunkte für ihre Intensität und den immer wieder auftretenden Richtungsumschwung zu gewinnen.

Das den Berechnungen der Gesamtindikatoren zugrundeliegende Verfahren ist eine Weiterentwicklung der ursprünglich vom Sachverständigenrat angewandten Methode. Insbesondere kommt ein modernes Saisonbereinigungsverfahren (Berliner Verfahren in der Version 4), wie es auch vom Statistischen Bundesamt eingesetzt wird, zur Anwendung. Darüber hinaus wurden die Bewertungsstufen im Rahmen der Meßskala des Indikators erhöht, wodurch die konjunkturelle Bewegung klarer hervortritt. Bei der Berechnung finden derzeit alle Monatswerte ab 1970 Berücksichtigung.

In diesem Bericht werden in tabellarischer und graphischer Form drei Konjunkturindikatoren dargestellt, wobei diese zu Vergleichszwecken auch für das Bundesgebiet (alte Bundesländer) berechnet werden. Der Diagnose des konjunkturellen Standortes dient der **Gesamtkonjunkturindikator**. Er verdichtet die Einzelindikatoren über die Produktion (Nettoproduktion Verarbeitendes Gewerbe insgesamt, Investitionsgüter, Verbrauchsgüter), den Auftragszugang (Verarbeitendes Gewerbe insgesamt, Investitionsgüter, Verbrauchsgüter), die Fertigwarenlagerhaltung (Verarbeitendes Gewerbe insgesamt, Investitionsgüter – ohne PKW –) sowie den Arbeitsmarkt (Arbeitslose, offene Stellen). Der **Leadindikator** enthält demgegenüber nur solche Komponenten, die erfahrungsgemäß der Konjunkturentwicklung vorauslaufen (etwa 2 bis 4 Monate). Dazu zählen die Auftragseingänge, die Fertigwarenlagerhaltung, Daten zum Aktienmarkt sowie Baugenehmigungen. Der **Lagindikator** folgt dem wirtschaftlichen Verlauf dagegen mit Verzögerung. Zu den hier eingehenden Einzelindikatoren gehören Daten zum Arbeitsmarkt (Arbeitslose, offene Stellen), zur Produktion sowie zu den geleisteten Arbeitsstunden und den Beschäftigten im Verarbeitenden Gewerbe und Baugewerbe. Die Indikatoren verdichten somit konjunkturrelevante Informationen sowohl aus der amtlichen Statistik wie aus anderen Quellen (Arbeitsverwaltung, Ifo-Institut).

Neben diesen zusammenfassenden statistischen Informationen zur Konjunkturbeobachtung werden in diesem Bericht für ausgewählte wichtige Konjunkturmerkmale auch die Ursprungsreihen – ergänzt um den Bundesvergleich – dargestellt. Redaktionsschluß des Berichts war der 27. Mai 1994. Dieser Bericht erscheint vierteljährlich.

### 1. Gesamtkonjunkturindikator für Baden-Württemberg und das Bundesgebiet 1983 bis 1994

– Indikatorpunkte –

| Jahr                     | Januar | Februar | März | April | Mai  | Juni | Juli | August | September | Oktober | November | Dezember |
|--------------------------|--------|---------|------|-------|------|------|------|--------|-----------|---------|----------|----------|
| <b>Baden-Württemberg</b> |        |         |      |       |      |      |      |        |           |         |          |          |
| 1983                     | 2,91   | 3,04    | 3,20 | 3,40  | 3,62 | 3,84 | 4,02 | 4,15   | 4,24      | 4,32    | 4,37     | 4,39     |
| 1984                     | 4,40   | 4,39    | 4,34 | 4,28  | 4,21 | 4,16 | 4,13 | 4,14   | 4,15      | 4,17    | 4,21     | 4,26     |
| 1985                     | 4,33   | 4,39    | 4,44 | 4,47  | 4,45 | 4,40 | 4,33 | 4,22   | 4,11      | 4,02    | 3,94     | 3,88     |
| 1986                     | 3,81   | 3,75    | 3,70 | 3,67  | 3,66 | 3,68 | 3,69 | 3,72   | 3,73      | 3,72    | 3,69     | 3,64     |
| 1987                     | 3,58   | 3,52    | 3,46 | 3,41  | 3,34 | 3,28 | 3,24 | 3,23   | 3,22      | 3,23    | 3,25     | 3,28     |
| 1988                     | 3,32   | 3,37    | 3,43 | 3,51  | 3,62 | 3,72 | 3,83 | 3,93   | 4,03      | 4,13    | 4,23     | 4,32     |
| 1989                     | 4,38   | 4,43    | 4,47 | 4,51  | 4,52 | 4,50 | 4,48 | 4,47   | 4,44      | 4,42    | 4,40     | 4,36     |
| 1990                     | 4,33   | 4,31    | 4,27 | 4,22  | 4,19 | 4,16 | 4,12 | 4,07   | 4,02      | 3,97    | 3,92     | 3,86     |
| 1991                     | 3,79   | 3,70    | 3,62 | 3,52  | 3,42 | 3,32 | 3,22 | 3,11   | 3,01      | 2,91    | 2,83     | 2,78     |
| 1992                     | 2,74   | 2,70    | 2,65 | 2,58  | 2,49 | 2,38 | 2,27 | 2,16   | 2,03      | 1,89    | 1,75     | 1,61     |
| 1993                     | 1,51   | 1,45    | 1,44 | 1,48  | 1,56 | 1,67 | 1,83 | 2,03   | 2,27      | 2,55    | 2,84     | 3,11     |
| 1994                     | 3,36   | 3,58    | .    | .     | .    | .    | .    | .      | .         | .       | .        | .        |
| <b>Bundesgebiet</b>      |        |         |      |       |      |      |      |        |           |         |          |          |
| 1983                     | 2,49   | 2,62    | 2,78 | 2,99  | 3,21 | 3,44 | 3,64 | 3,82   | 3,97      | 4,09    | 4,17     | 4,22     |
| 1984                     | 4,26   | 4,26    | 4,24 | 4,18  | 4,11 | 4,05 | 3,01 | 3,99   | 3,98      | 3,98    | 3,00     | 4,03     |
| 1985                     | 4,07   | 4,13    | 4,17 | 4,20  | 4,20 | 4,18 | 4,15 | 4,09   | 4,03      | 3,98    | 3,92     | 3,86     |
| 1986                     | 3,79   | 3,72    | 3,65 | 3,60  | 3,56 | 3,55 | 3,54 | 3,53   | 3,52      | 3,51    | 3,49     | 3,46     |
| 1987                     | 3,42   | 3,40    | 3,39 | 3,39  | 3,39 | 3,40 | 3,41 | 3,45   | 3,49      | 3,54    | 3,59     | 3,64     |
| 1988                     | 3,71   | 3,77    | 3,82 | 3,88  | 3,95 | 4,02 | 4,08 | 4,14   | 4,20      | 4,25    | 4,31     | 4,37     |
| 1989                     | 4,40   | 4,43    | 4,47 | 4,50  | 4,50 | 4,49 | 4,48 | 4,45   | 4,42      | 4,40    | 4,38     | 4,35     |
| 1990                     | 4,34   | 4,34    | 4,34 | 4,32  | 4,32 | 4,32 | 4,32 | 4,32   | 4,31      | 4,28    | 4,23     | 4,16     |
| 1991                     | 4,07   | 3,94    | 3,81 | 3,66  | 3,52 | 3,37 | 3,22 | 3,07   | 2,96      | 2,87    | 2,80     | 2,75     |
| 1992                     | 2,73   | 2,71    | 2,68 | 2,62  | 2,54 | 2,45 | 2,33 | 2,21   | 2,06      | 1,90    | 1,73     | 1,57     |
| 1993                     | 1,43   | 1,35    | 1,33 | 1,35  | 1,41 | 1,51 | 1,65 | 1,85   | 2,08      | 2,34    | 2,61     | 2,86     |
| 1994                     | 3,09   | 3,29    | .    | .     | .    | .    | .    | .      | .         | .       | .        | .        |

### 2. Leadindikator für Baden-Württemberg und das Bundesgebiet 1983 bis 1994

– Indikatorpunkte –

| Jahr                     | Januar | Februar | März | April | Mai  | Juni | Juli | August | September | Oktober | November | Dezember |
|--------------------------|--------|---------|------|-------|------|------|------|--------|-----------|---------|----------|----------|
| <b>Baden-Württemberg</b> |        |         |      |       |      |      |      |        |           |         |          |          |
| 1983                     | 3,75   | 3,98    | 4,23 | 4,48  | 4,71 | 4,89 | 5,02 | 5,09   | 5,09      | 5,05    | 4,96     | 4,85     |
| 1984                     | 4,74   | 4,61    | 4,47 | 4,32  | 4,19 | 4,08 | 4,00 | 3,95   | 3,94      | 3,94    | 3,99     | 4,06     |
| 1985                     | 4,16   | 4,27    | 4,39 | 4,49  | 4,57 | 4,63 | 4,68 | 4,69   | 4,71      | 4,72    | 4,73     | 4,72     |
| 1986                     | 4,69   | 4,63    | 4,55 | 4,46  | 4,35 | 4,24 | 4,11 | 3,98   | 3,85      | 3,73    | 3,62     | 3,51     |
| 1987                     | 3,42   | 3,35    | 3,31 | 3,29  | 3,27 | 3,28 | 3,30 | 3,34   | 3,38      | 3,42    | 3,46     | 3,50     |
| 1988                     | 3,54   | 3,59    | 3,64 | 3,71  | 3,81 | 3,92 | 4,04 | 4,18   | 4,32      | 4,47    | 4,63     | 4,77     |
| 1989                     | 4,89   | 4,99    | 5,08 | 5,14  | 5,17 | 5,18 | 5,16 | 5,14   | 5,10      | 5,06    | 5,02     | 4,96     |
| 1990                     | 4,91   | 4,87    | 4,80 | 4,71  | 4,61 | 4,50 | 4,39 | 4,26   | 4,13      | 3,99    | 3,86     | 3,73     |
| 1991                     | 3,60   | 3,46    | 3,32 | 3,20  | 3,09 | 2,99 | 2,90 | 2,84   | 2,80      | 2,79    | 2,79     | 2,82     |
| 1992                     | 2,86   | 2,89    | 2,91 | 2,90  | 2,87 | 2,82 | 2,73 | 2,62   | 2,50      | 2,35    | 2,21     | 2,08     |
| 1993                     | 1,99   | 1,95    | 1,96 | 2,02  | 2,12 | 2,27 | 2,48 | 2,74   | 3,05      | 3,38    | 3,69     | 3,99     |
| 1994                     | 4,25   | 4,49    | .    | .     | .    | .    | .    | .      | .         | .       | .        | .        |
| <b>Bundesgebiet</b>      |        |         |      |       |      |      |      |        |           |         |          |          |
| 1983                     | 3,17   | 3,38    | 3,61 | 3,86  | 4,11 | 4,32 | 4,50 | 4,63   | 4,71      | 4,75    | 4,74     | 4,70     |
| 1984                     | 4,64   | 4,54    | 4,42 | 4,27  | 4,13 | 3,99 | 3,89 | 3,81   | 3,75      | 3,71    | 3,70     | 3,72     |
| 1985                     | 3,76   | 3,82    | 3,90 | 3,97  | 4,04 | 4,10 | 4,15 | 4,18   | 4,21      | 4,23    | 4,23     | 4,21     |
| 1986                     | 4,16   | 4,09    | 4,01 | 3,92  | 3,82 | 3,72 | 3,61 | 3,49   | 3,38      | 3,27    | 3,18     | 3,10     |
| 1987                     | 3,03   | 2,98    | 2,96 | 2,95  | 2,96 | 2,99 | 3,04 | 3,12   | 3,20      | 3,28    | 3,36     | 3,44     |
| 1988                     | 3,53   | 3,62    | 3,70 | 3,78  | 3,88 | 3,98 | 4,08 | 4,19   | 4,30      | 4,42    | 4,53     | 4,64     |
| 1989                     | 4,73   | 4,80    | 4,86 | 4,92  | 4,95 | 4,97 | 4,97 | 4,97   | 4,95      | 4,94    | 4,93     | 4,93     |
| 1990                     | 4,93   | 4,94    | 4,92 | 4,88  | 4,83 | 4,75 | 4,66 | 4,54   | 4,40      | 4,24    | 4,07     | 3,88     |
| 1991                     | 3,69   | 3,49    | 3,29 | 3,11  | 2,94 | 2,80 | 2,68 | 2,59   | 2,54      | 2,53    | 2,55     | 2,60     |
| 1992                     | 2,66   | 2,71    | 2,74 | 2,73  | 2,70 | 2,64 | 2,55 | 2,44   | 2,32      | 2,17    | 2,03     | 1,91     |
| 1993                     | 1,83   | 1,80    | 1,83 | 1,91  | 2,02 | 2,18 | 2,39 | 2,65   | 2,94      | 3,24    | 3,54     | 3,80     |
| 1994                     | 4,03   | 4,23    | .    | .     | .    | .    | .    | .      | .         | .       | .        | .        |

### 3. Lagindikator für Baden-Württemberg und das Bundesgebiet 1983 bis 1994

– Indikatorpunkte –

| Jahr                     | Januar | Februar | März | April | Mai  | Juni | Juli | August | September | Oktober | November | Dezember |
|--------------------------|--------|---------|------|-------|------|------|------|--------|-----------|---------|----------|----------|
| <b>Baden-Württemberg</b> |        |         |      |       |      |      |      |        |           |         |          |          |
| 1983                     | 3,15   | 3,19    | 3,26 | 3,36  | 3,51 | 3,66 | 3,78 | 3,88   | 3,96      | 4,05    | 4,13     | 4,18     |
| 1984                     | 4,22   | 4,24    | 4,24 | 4,22  | 4,20 | 4,19 | 4,20 | 4,23   | 4,28      | 4,32    | 4,36     | 4,42     |
| 1985                     | 4,49   | 4,56    | 4,62 | 4,66  | 4,67 | 4,67 | 4,64 | 4,59   | 4,55      | 4,51    | 4,50     | 4,52     |
| 1986                     | 4,54   | 4,56    | 4,58 | 4,62  | 4,68 | 4,74 | 4,82 | 4,90   | 4,97      | 4,99    | 4,97     | 4,91     |
| 1987                     | 4,83   | 4,74    | 4,65 | 4,55  | 4,44 | 4,32 | 4,21 | 4,11   | 4,04      | 3,98    | 3,94     | 3,91     |
| 1988                     | 3,89   | 3,88    | 3,86 | 3,88  | 3,91 | 3,95 | 3,99 | 4,02   | 4,06      | 4,11    | 4,18     | 4,24     |
| 1989                     | 4,31   | 4,37    | 4,44 | 4,51  | 4,57 | 4,62 | 4,68 | 4,74   | 4,81      | 4,89    | 4,95     | 5,01     |
| 1990                     | 5,07   | 5,12    | 5,14 | 5,13  | 5,13 | 5,12 | 5,10 | 5,06   | 5,03      | 4,99    | 4,96     | 4,94     |
| 1991                     | 4,91   | 4,89    | 4,87 | 4,85  | 4,83 | 4,79 | 4,73 | 4,66   | 4,57      | 4,46    | 4,34     | 4,24     |
| 1992                     | 4,14   | 4,05    | 3,96 | 3,86  | 3,75 | 3,64 | 3,53 | 3,42   | 3,29      | 3,14    | 2,97     | 2,79     |
| 1993                     | 2,60   | 2,43    | 2,28 | 2,15  | 2,05 | 1,97 | 1,93 | 1,93   | 1,98      | 2,09    | 2,23     | 2,38     |
| 1994                     | 2,53   | 2,68    | .    | .     | .    | .    | .    | .      | .         | .       | .        | .        |
| <b>Bundesgebiet</b>      |        |         |      |       |      |      |      |        |           |         |          |          |
| 1983                     | 2,51   | 2,56    | 2,64 | 2,76  | 2,91 | 3,06 | 3,21 | 3,35   | 3,48      | 3,60    | 3,71     | 3,79     |
| 1984                     | 3,86   | 3,91    | 3,93 | 3,93  | 3,91 | 3,90 | 3,91 | 3,92   | 3,94      | 3,98    | 4,02     | 4,08     |
| 1985                     | 4,14   | 4,20    | 4,26 | 4,31  | 4,34 | 4,35 | 4,35 | 4,35   | 4,34      | 4,33    | 4,34     | 4,36     |
| 1986                     | 4,38   | 4,40    | 4,43 | 4,46  | 4,49 | 4,54 | 4,60 | 4,64   | 4,68      | 4,69    | 4,65     | 4,58     |
| 1987                     | 4,47   | 4,37    | 4,28 | 4,19  | 4,11 | 4,03 | 3,96 | 3,91   | 3,88      | 3,87    | 3,88     | 3,91     |
| 1988                     | 3,94   | 3,97    | 3,99 | 4,01  | 4,05 | 4,09 | 4,13 | 4,16   | 4,19      | 4,22    | 4,27     | 4,33     |
| 1989                     | 4,39   | 4,46    | 4,53 | 4,61  | 4,66 | 4,71 | 4,76 | 4,80   | 4,84      | 4,89    | 4,93     | 4,97     |
| 1990                     | 5,02   | 5,07    | 5,09 | 5,10  | 5,10 | 5,10 | 5,09 | 5,09   | 5,07      | 5,05    | 5,02     | 4,97     |
| 1991                     | 4,92   | 4,85    | 4,79 | 4,73  | 4,66 | 4,58 | 4,49 | 4,38   | 4,26      | 4,14    | 4,02     | 3,92     |
| 1992                     | 3,82   | 3,72    | 3,62 | 3,51  | 3,40 | 3,29 | 3,18 | 3,07   | 2,95      | 2,81    | 2,64     | 2,47     |
| 1993                     | 2,30   | 2,13    | 1,96 | 1,83  | 1,73 | 1,67 | 1,65 | 1,66   | 1,73      | 1,90    | 2,16     | 2,46     |
| 1994                     | 2,78   | 3,11    | .    | .     | .    | .    | .    | .      | .         | .       | .        | .        |



Schaubild 1  
Gesamtkonjunkturindikator



Schaubild 2  
Leadindikator



**4. Auftragseingang im Verarbeitenden Gewerbe in Baden-Württemberg und im Bundesgebiet Oktober 1992 bis März 1994**  
 - Volumenindex -

| Jahr                                    | Monat     | Baden-Württemberg |                                | Bundesgebiet |  | Baden-Württemberg |                                | Bundesgebiet |                                |
|---|-----------|-------------------|--------------------------------|--------------|--|-------------------|--------------------------------|--------------|--------------------------------|
|   |           | 1985 = 100        | Veränderung gegen Vorjahr in % | 1985 = 100   | Veränderung gegen Vorjahr in %                                 | 1985 = 100        | Veränderung gegen Vorjahr in % | 1985 = 100   | Veränderung gegen Vorjahr in % |
| <b>Verarbeitendes Gewerbe insgesamt</b> |           |                   |                                |              | <b>Grundstoff- und Produktionsgüter produzierendes Gewerbe</b> |                   |                                |              |                                |
| 1992                                    | Oktober   | 111,8             | - 12,4                         | 114,6        | - 10,5   | 137,5             | - 2,8                          | 113,1        | - 6,5                          |
|   | November  | 108,5             | - 8,8                          | 109,8        | - 8,9  | 130,4             | + 3,2                          | 106,6        | - 5,2                          |
|   | Dezember  | 106,3             | - 5,0                          | 105,4        | - 6,6  | 112,7             | + 7,7                          | 97,9         | - 1,5                          |
| 1993                                    | Januar    | 96,6              | - 17,5                         | 105,2        | - 16,4   | 114,4             | - 12,8                         | 104,5        | - 14,4                         |
|   | Februar   | 100,3             | - 21,1                         | 108,2        | - 15,3   | 118,0             | - 7,4                          | 106,8        | - 10,2                         |
|   | März      | 116,4             | - 10,3                         | 121,6        | - 11,4   | 138,9             | + 0,1                          | 120,6        | - 4,5                          |
|   | April     | 98,2              | - 14,5                         | 105,5        | - 12,3   | 125,7             | - 8,2                          | 109,9        | - 6,4                          |
|   | Mai       | 97,2              | - 9,2                          | 103,2        | - 8,5  | 118,4             | - 7,2                          | 106,1        | - 6,7                          |
|   | Juni      | 108,1             | - 3,6                          | 110,7        | - 5,9  | 133,7             | + 0,5                          | 116,7        | - 2,4                          |
|   | Juli      | 103,5             | - 6,8                          | 105,8        | - 8,6  | 123,2             | - 5,5                          | 108,4        | - 5,7                          |
|   | August    | 97,6              | - 4,3                          | 99,9         | - 3,5  | 116,6             | + 0,6                          | 100,8        | - 0,8                          |
|   | September | 119,6             | - 1,2                          | 116,4        | - 5,1  | 134,4             | - 1,1                          | 112,3        | - 1,1                          |
|   | Oktober   | 108,4             | - 3,0                          | 110,7        | - 3,4  | 129,4             | - 5,9                          | 110,5        | - 2,3                          |
|   | November  | 106,9             | - 1,5                          | 110,1        | + 0,3  | 127,7             | - 2,1                          | 111,0        | + 4,1                          |
|   | Dezember  | 108,8             | + 2,4                          | 109,8        | + 4,2  | 117,0             | + 3,8                          | 103,0        | + 5,2                          |
| 1994                                    | Januar    | 98,9              | + 2,4                          | 106,6        | + 1,3  | 122,8             | + 7,3                          | 111,9        | + 7,1                          |
|   | August    | 107,2             | + 6,9                          | 111,9        | + 3,4  | 127,9             | + 8,4                          | 114,2        | + 6,9                          |
|   | September | 133,6             | + 14,8                         | 133,7        | + 10,0   | 149,9             | + 7,9                          | 134,3        | + 11,4                         |
| <b>Verarbeitendes Gewerbe Inland</b>    |           |                   |                                |              | <b>Investitionsgüter produzierendes Gewerbe</b>                |                   |                                |              |                                |
| 1992                                    | Oktober   | 118,1             | - 8,3                          | 124,5        | - 8,3  | 103,6             | - 16,6                         | 111,1        | - 13,8                         |
|   | November  | 111,5             | - 7,5                          | 115,9        | - 9,9  | 103,3             | - 13,2                         | 109,5        | - 12,0                         |
|   | Dezember  | 109,3             | - 0,1                          | 112,3        | - 3,9  | 107,3             | - 9,1                          | 110,1        | - 10,3                         |
| 1993                                    | Januar    | 97,4              | - 18,8                         | 111,7        | - 17,1   | 91,6              | - 20,0                         | 103,6        | - 18,2                         |
|   | Februar   | 101,1             | - 22,1                         | 111,7        | - 17,9   | 92,4              | - 27,2                         | 104,7        | - 19,0                         |
|   | März      | 118,5             | - 10,4                         | 127,1        | - 12,5   | 107,3             | - 14,9                         | 116,0        | - 17,1                         |
|   | April     | 99,2              | - 16,6                         | 109,3        | - 14,7   | 90,4              | - 17,7                         | 100,7        | - 16,2                         |
|   | Mai       | 102,2             | - 10,7                         | 107,7        | - 10,7   | 92,6              | - 10,4                         | 101,6        | - 9,9                          |
|   | Juni      | 109,1             | - 5,5                          | 114,0        | - 7,5  | 103,6             | - 5,0                          | 107,2        | - 9,0                          |
|   | Juli      | 105,2             | - 8,4                          | 111,5        | - 9,6  | 100,7             | - 7,6                          | 104,4        | - 10,1                         |
|   | August    | 100,2             | - 6,7                          | 107,3        | - 4,7  | 90,3              | - 7,0                          | 94,4         | - 6,6                          |
|   | September | 123,2             | - 5,2                          | 124,0        | - 6,9  | 115,6             | - 0,3                          | 114,2        | - 7,3                          |
|   | Oktober   | 107,0             | - 9,4                          | 115,0        | - 7,6  | 102,3             | - 1,3                          | 108,2        | - 2,6                          |
|   | November  | 106,8             | - 4,2                          | 113,2        | - 2,3  | 102,1             | - 1,2                          | 108,2        | - 1,2                          |
|   | Dezember  | 105,8             | - 3,2                          | 109,8        | - 2,4  | 110,2             | + 2,7                          | 116,6        | + 5,9                          |
| 1994                                    | Januar    | 95,3              | + 2,4                          | 108,3        | - 3,0  | 93,5              | + 2,1                          | 102,3        | - 1,3                          |
|   | Februar   | 103,7             | + 2,6                          | 112,0        | + 0,3  | 100,2             | + 8,4                          | 107,5        | + 2,7                          |
|   | März      | 124,8             | + 5,3                          | 133,1        | + 4,7  | 129,9             | + 21,1                         | 131,7        | + 13,5                         |
| <b>Verarbeitendes Gewerbe Ausland</b>   |           |                   |                                |              | <b>Verbrauchsgüter produzierendes Gewerbe</b>                  |                   |                                |              |                                |
| 1992                                    | Oktober   | 100,8             | - 19,6                         | 98,5         | - 14,5   | 122,8             | - 5,0                          | 128,3        | - 6,4                          |
|   | November  | 103,3             | - 11,1                         | 99,9         | - 6,8  | 110,6             | - 1,8                          | 116,4        | - 4,4                          |
|   | Dezember  | 101,1             | - 13,3                         | 94,1         | - 11,4   | 96,6              | + 3,2                          | 102,7        | + 1,0                          |
| 1993                                    | Januar    | 95,3              | - 15,1                         | 94,8         | - 14,7   | 101,6             | - 11,7                         | 112,0        | - 13,4                         |
|   | Februar   | 98,9              | - 19,4                         | 102,5        | - 10,2   | 116,9             | - 8,8                          | 121,7        | - 11,9                         |
|   | März      | 113,0             | - 9,9                          | 112,6        | - 9,4  | 133,9             | - 2,0                          | 141,1        | - 4,8                          |
|   | April     | 96,5              | - 10,5                         | 99,4         | - 7,6  | 105,9             | - 9,0                          | 113,6        | - 9,3                          |
|   | Mai       | 88,5              | - 5,8                          | 95,9         | - 4,3  | 97,5              | - 6,1                          | 103,6        | - 6,9                          |
|   | Juni      | 106,4             | + 0,1                          | 105,3        | - 2,9  | 104,2             | - 2,2                          | 111,8        | - 1,7                          |
|   | Juli      | 100,7             | - 3,8                          | 96,6         | - 6,4  | 97,5              | - 5,3                          | 106,2        | - 7,9                          |
|   | August    | 93,2              | + 0,9                          | 87,8         | - 0,9  | 110,8             | + 1,0                          | 116,1        | + 1,2                          |
|   | September | 113,2             | + 7,2                          | 103,5        | - 1,7  | 122,8             | - 4,7                          | 130,2        | - 5,0                          |
|   | Oktober   | 110,7             | + 9,8                          | 103,8        | + 5,4  | 115,0             | - 6,4                          | 119,5        | - 6,5                          |
|   | November  | 107,3             | + 3,9                          | 105,1        | + 5,2  | 108,5             | + 1,9                          | 114,7        | - 1,2                          |
|   | Dezember  | 113,9             | + 12,7                         | 110,2        | + 17,1   | 95,7              | - 0,9                          | 99,7         | - 2,4                          |
| 1994                                    | Januar    | 105,3             | + 10,5                         | 103,9        | + 9,6  | 100,0             | - 1,6                          | 111,8        | - 0,2                          |
|   | Februar   | 113,2             | + 14,5                         | 111,7        | + 9,0  | 117,4             | + 0,4                          | 122,0        | + 0,2                          |
|   | März      | 149,0             | + 31,9                         | 134,7        | + 19,6   | 134,3             | + 0,3                          | 139,4        | - 1,2                          |

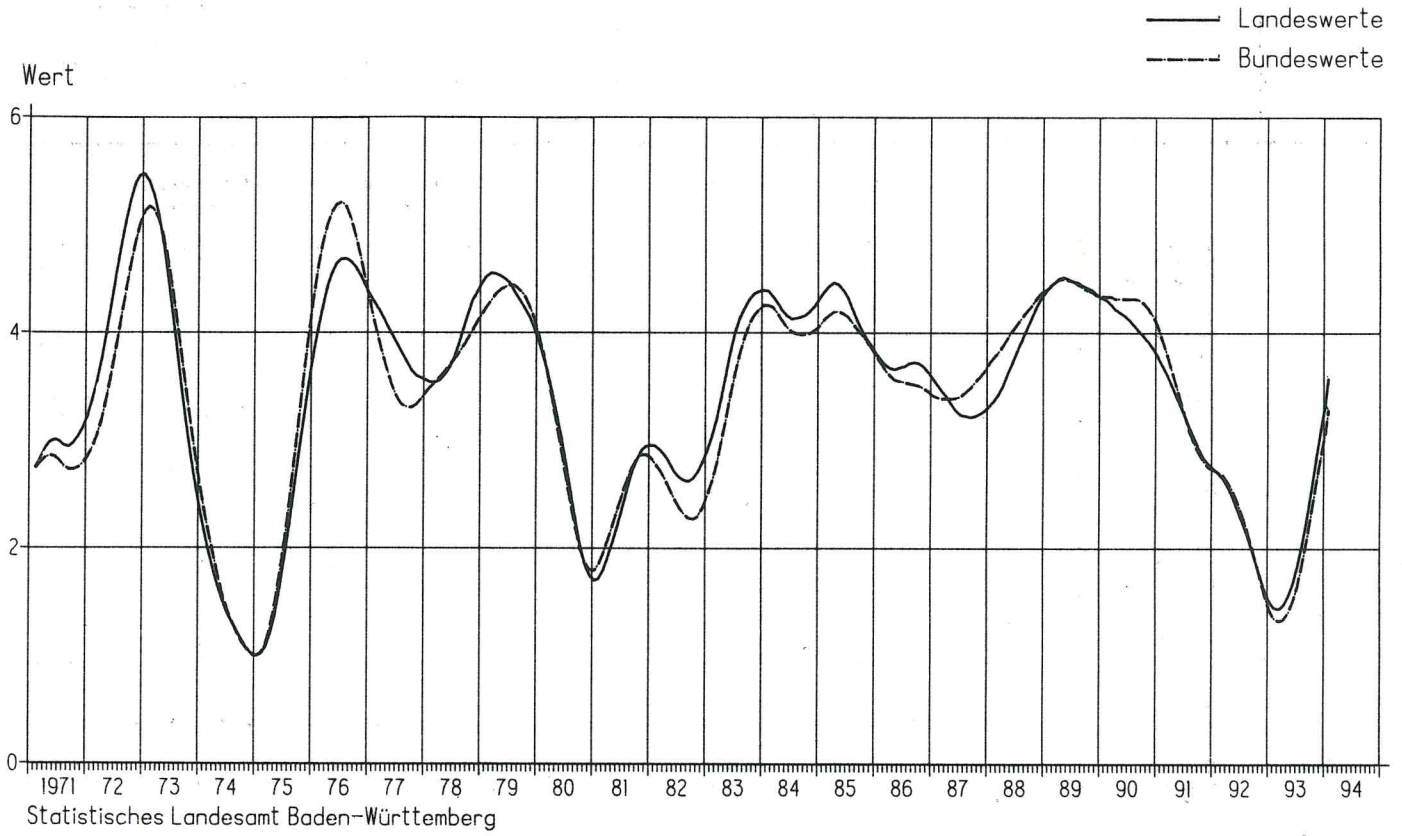
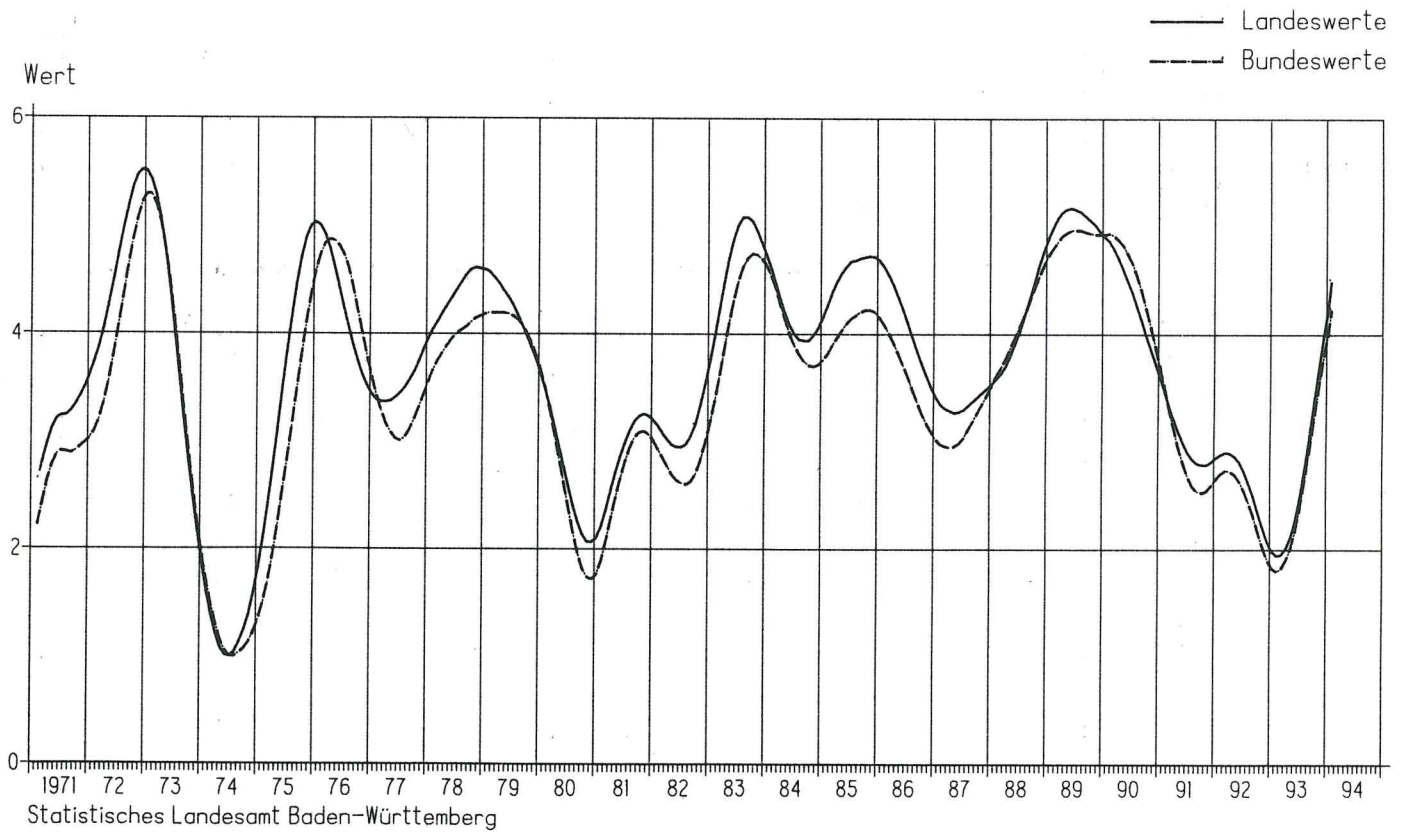
Schaubild 3  
Auftragseingänge im Verarbeitenden Gewerbe in Baden-Württemberg  
- Volumenindex 1985 = 100 -



Schaubild 4  
Auftragseingänge im Investitionsgüter produzierenden Gewerbe in Baden-Württemberg  
- Volumenindex 1985 = 100 -



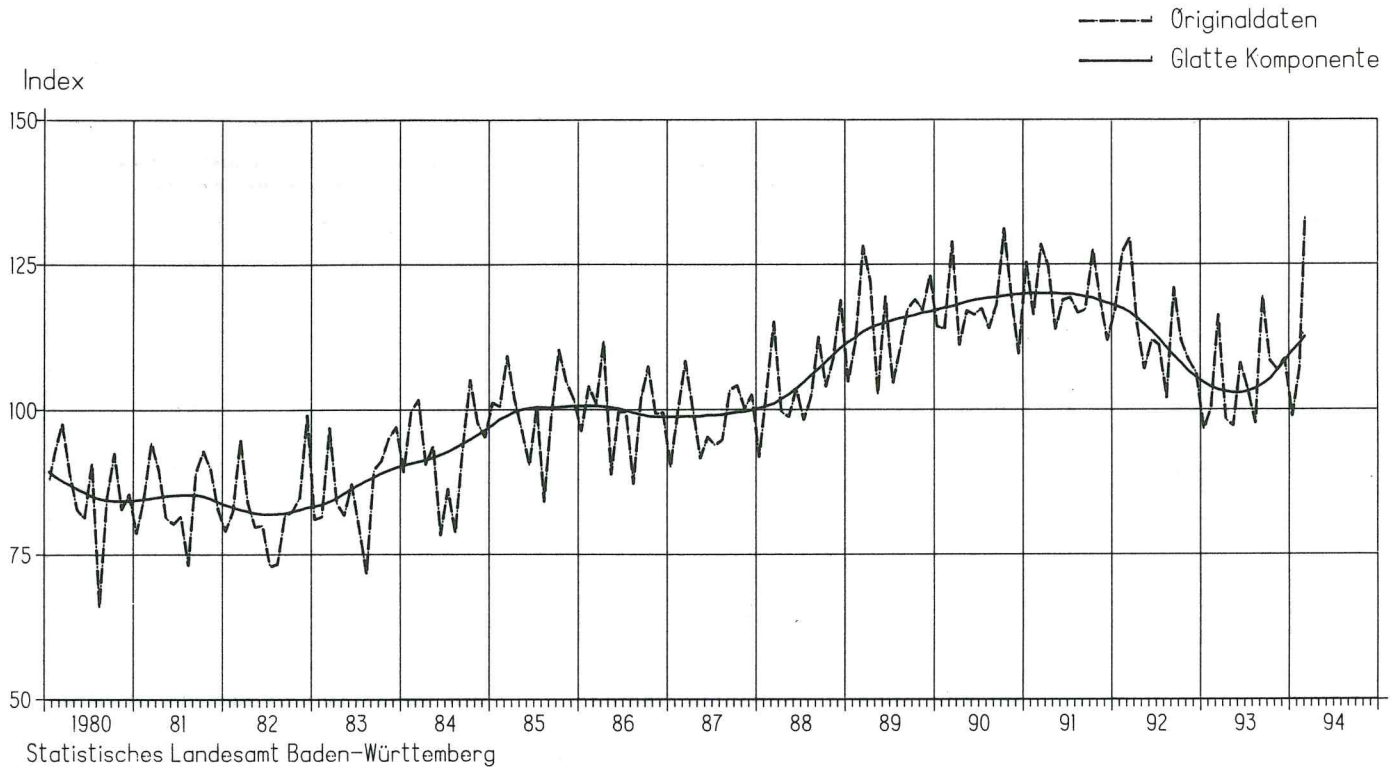
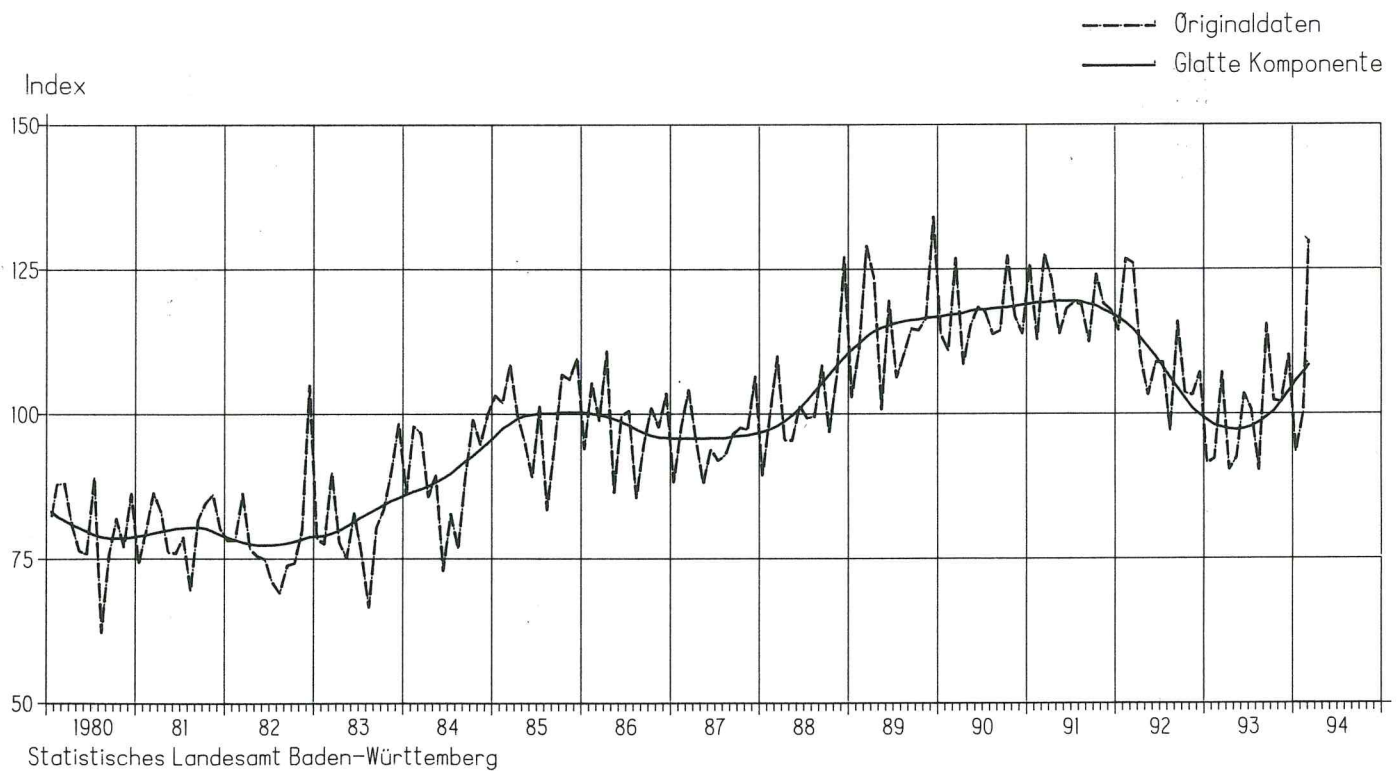

**5. Index der Nettoproduktion Baden-Württembergs (fachliche Betriebsteile) und des Bundesgebietes (fachliche Unternehmensteile)**  
**Oktober 1992 bis März 1994**  
 – Kalendermonatlich –

| Jahr   | Monat     | Baden-Württemberg |                                | Bundesgebiet |                                | Baden-Württemberg |                                | Bundesgebiet |                                |
|--|-----------|-------------------|--------------------------------|--------------|--------------------------------|-------------------|--------------------------------|--------------|--------------------------------|
|  |           | 1985 = 100        | Veränderung gegen Vorjahr in % | 1985 = 100   | Veränderung gegen Vorjahr in % | 1985 = 100        | Veränderung gegen Vorjahr in % | 1985 = 100   | Veränderung gegen Vorjahr in % |
| <b>Verarbeitendes Gewerbe insgesamt</b>                        |           |                   |                                |              |                                |                   |                                |              |                                |
| <b>Grundstoff- und Produktionsgüter produzierendes Gewerbe</b> |           |                   |                                |              |                                |                   |                                |              |                                |
| 1992   | Oktober   | 126,1             | - 7,3                          | 127,2        | - 4,2                          | 123,5             | - 9,1                          | 117,2        | - 3,0                          |
|  | November  | 119,2             | - 5,5                          | 120,8        | - 4,5                          | 118,7             | - 3,2                          | 110,9        | - 2,4                          |
|  | Dezember  | 110,0             | - 5,2                          | 110,3        | - 2,4                          | 103,1             | + 3,0                          | 96,0         | + 2,0                          |
| 1993   | Januar    | 88,6              | - 22,3                         | 99,7         | - 15,6                         | 103,6             | - 10,5                         | 101,7        | - 10,9                         |
|  | Februar   | 100,8             | - 17,2                         | 104,2        | - 14,0                         | 108,2             | - 9,5                          | 101,7        | - 11,2                         |
|  | März      | 123,0             | - 6,0                          | 123,3        | - 5,7                          | 127,5             | - 3,0                          | 118,0        | - 3,7                          |
|  | April     | 107,6             | - 12,9                         | 110,5        | - 10,0                         | 118,9             | - 5,2                          | 110,9        | - 4,6                          |
|  | Mai       | 104,4             | - 10,2                         | 106,8        | - 9,1                          | 115,6             | - 7,1                          | 107,2        | - 6,0                          |
|  | Juni      | 114,5             | - 5,7                          | 117,0        | - 5,6                          | 123,4             | - 1,8                          | 115,9        | - 0,3                          |
|  | Juli      | 97,0              | - 11,7                         | 104,6        | - 11,4                         | 114,1             | - 6,4                          | 110,0        | - 5,4                          |
|  | August    | 100,6             | - 3,9                          | 102,3        | - 3,0                          | 114,2             | - 2,6                          | 107,5        | - 0,3                          |
|  | September | 119,0             | - 5,6                          | 119,8        | - 6,3                          | 126,9             | - 2,4                          | 115,7        | - 1,9                          |
|  | Oktober   | 116,4             | - 7,7                          | 117,4        | - 7,7                          | 126,7             | + 2,6                          | 115,7        | - 1,3                          |
|  | November  | 114,5             | - 3,9                          | 116,8        | - 3,3                          | 120,5             | + 1,5                          | 113,4        | + 2,3                          |
|  | Dezember  | 112,0             | + 1,8                          | 111,5        | + 1,1                          | 103,7             | + 0,6                          | 100,9        | + 5,1                          |
| 1994   | Januar    | 92,1              | + 4,0                          | 100,9        | + 1,2                          | 103,5             | - 0,1                          | 107,0        | + 5,2                          |
|  | Februar   | 103,9             | + 3,1                          | 106,0        | + 1,7                          | 108,1             | - 0,1                          | 107,0        | + 5,2                          |
|  | März      | 124,0             | + 0,8                          | 121,7        | - 1,3                          | 126,5             | - 0,8                          | 121,0        | + 2,5                          |
| <b>Investitionsgüter produzierendes Gewerbe</b>                |           |                   |                                |              |                                |                   |                                |              |                                |
| <b>Verbrauchsgüter produzierendes Gewerbe</b>                  |           |                   |                                |              |                                |                   |                                |              |                                |
| 1992   | Oktober   | 128,4             | - 7,8                          | 128,4        | - 5,6                          | 124,4             | - 4,5                          | 130,5        | - 5,0                          |
|  | November  | 121,2             | - 7,2                          | 122,9        | - 6,4                          | 115,0             | - 2,8                          | 122,6        | - 4,1                          |
|  | Dezember  | 114,1             | - 9,0                          | 116,6        | - 6,3                          | 101,5             | + 1,4                          | 106,1        | + 0,3                          |
| 1993   | Januar    | 83,2              | - 28,0                         | 94,0         | - 19,5                         | 94,8              | - 14,2                         | 106,7        | - 13,0                         |
|  | Februar   | 98,7              | - 21,6                         | 101,7        | - 18,5                         | 104,6             | - 8,6                          | 110,8        | - 10,1                         |
|  | März      | 123,0             | - 8,7                          | 123,1        | - 9,1                          | 123,3             | - 0,1                          | 128,8        | - 2,6                          |
|  | April     | 105,4             | - 16,8                         | 107,9        | - 14,8                         | 106,3             | - 7,4                          | 112,2        | - 8,3                          |
|  | Mai       | 102,6             | - 12,6                         | 104,6        | - 13,0                         | 101,5             | - 5,3                          | 106,4        | - 6,7                          |
|  | Juni      | 113,9             | - 8,0                          | 115,3        | - 10,6                         | 110,6             | - 1,6                          | 116,6        | - 2,4                          |
|  | Juli      | 93,9              | - 13,9                         | 98,0         | - 16,2                         | 93,6              | - 9,7                          | 104,1        | - 10,8                         |
|  | August    | 97,8              | - 5,3                          | 94,6         | - 6,3                          | 98,6              | - 0,3                          | 104,1        | + 0,7                          |
|  | September | 118,6             | - 6,9                          | 118,1        | - 10,1                         | 117,4             | - 4,6                          | 123,9        | - 4,8                          |
|  | Oktober   | 114,5             | - 10,8                         | 113,4        | - 11,7                         | 116,3             | - 6,5                          | 120,9        | - 7,4                          |
|  | November  | 113,9             | - 6,0                          | 113,7        | - 7,5                          | 113,2             | - 1,6                          | 119,8        | - 2,3                          |
|  | Dezember  | 117,2             | + 2,7                          | 116,1        | - 0,4                          | 100,5             | - 1,0                          | 105,1        | - 0,9                          |
| 1994   | Januar    | 88,9              | + 6,9                          | 92,5         | - 1,6                          | 93,9              | - 0,9                          | 106,6        | - 0,1                          |
|  | Februar   | 104,4             | + 5,8                          | 103,6        | + 1,0                          | 100,8             | - 3,6                          | 107,4        | - 3,1                          |
|  | März      | 125,6             | + 2,1                          | 120,3        | - 2,3                          | 119,4             | - 3,2                          | 121,5        | - 5,7                          |
| <b>Maschinenbau</b>  |           |                   |                                |              |                                |                   |                                |              |                                |
| <b>Straßenfahrzeugbau</b>                                      |           |                   |                                |              |                                |                   |                                |              |                                |
| 1992   | Oktober   | 123,0             | - 4,6                          | 113,9        | - 9,2                          | 122,7             | - 4,7                          | 138,4        | + 0,9                          |
|  | November  | 129,4             | + 2,3                          | 116,2        | - 5,3                          | 108,2             | - 15,0                         | 124,3        | - 7,7                          |
|  | Dezember  | 132,8             | - 12,4                         | 126,8        | - 10,4                         | 87,1              | - 17,8                         | 100,8        | - 7,7                          |
| 1993   | Januar    | 77,6              | - 22,0                         | 79,9         | - 17,5                         | 60,9              | - 50,3                         | 88,2         | - 32,3                         |
|  | Februar   | 96,1              | - 17,9                         | 90,6         | - 17,5                         | 82,2              | - 33,2                         | 99,5         | - 28,2                         |
|  | März      | 125,4             | - 0,9                          | 113,4        | - 6,0                          | 107,0             | - 18,0                         | 126,4        | - 14,4                         |
|  | April     | 101,4             | - 18,6                         | 97,0         | - 17,4                         | 87,2              | - 25,7                         | 109,6        | - 19,5                         |
|  | Mai       | 99,8              | - 11,5                         | 100,3        | - 9,8                          | 93,7              | - 13,6                         | 104,3        | - 19,6                         |
|  | Juni      | 110,0             | - 14,0                         | 112,5        | - 10,4                         | 101,1             | - 11,9                         | 108,8        | - 20,1                         |
|  | Juli      | 92,9              | - 15,5                         | 91,8         | - 16,8                         | 83,2              | - 17,2                         | 88,5         | - 24,3                         |
|  | August    | 94,6              | - 6,7                          | 86,8         | - 8,0                          | 82,4              | - 3,9                          | 83,0         | - 9,0                          |
|  | September | 115,6             | - 12,7                         | 109,6        | - 11,8                         | 105,9             | - 4,6                          | 112,8        | - 17,2                         |
|  | Oktober   | 104,6             | - 15,0                         | 100,3        | - 11,9                         | 109,3             | - 10,9                         | 112,2        | - 18,9                         |
|  | November  | 101,9             | - 21,3                         | 100,0        | - 13,9                         | 107,2             | - 0,9                          | 112,8        | - 9,3                          |
|  | Dezember  | 127,5             | - 4,0                          | 124,2        | - 2,1                          | 99,9              | + 14,7                         | 101,3        | + 0,5                          |
| 1994   | Januar    | 73,8              | - 4,9                          | 74,3         | - 7,0                          | 86,3              | + 41,7                         | 92,0         | + 4,3                          |
|  | Februar   | 92,3              | - 4,0                          | 95,9         | + 5,8                          | 98,4              | + 19,7                         | 104,7        | + 5,2                          |
|  | März      | 115,8             | - 7,7                          | 105,0        | - 7,4                          | 118,0             | + 10,3                         | 127,5        | + 0,9                          |

Schaubild 5

Index der Nettoproduktion im Verarbeitenden Gewerbe in Baden-Württemberg

- Fachliche Betriebsteile -



Schaubild 6

Index der Nettoproduktion im Investitionsgüter produzierenden Gewerbe in Baden-Württemberg

- Fachliche Betriebsteile -

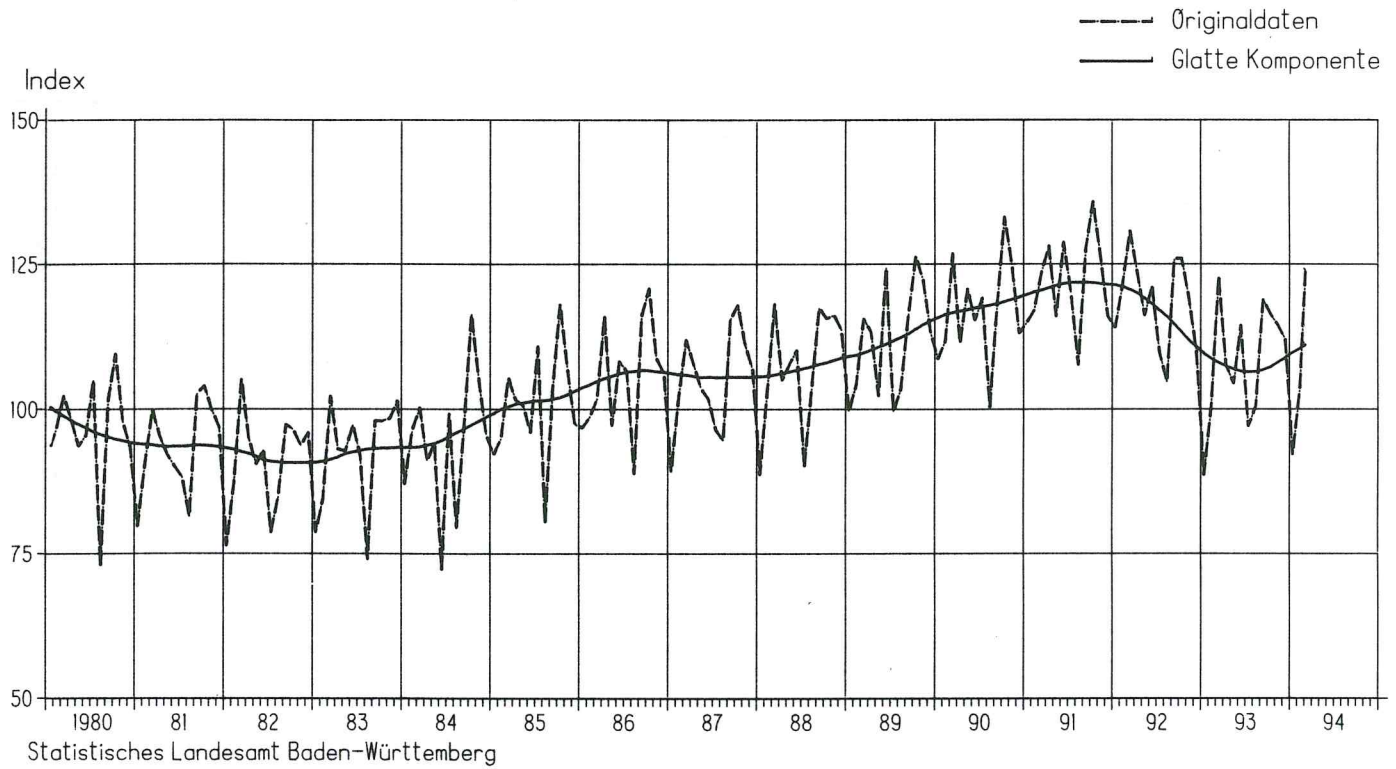
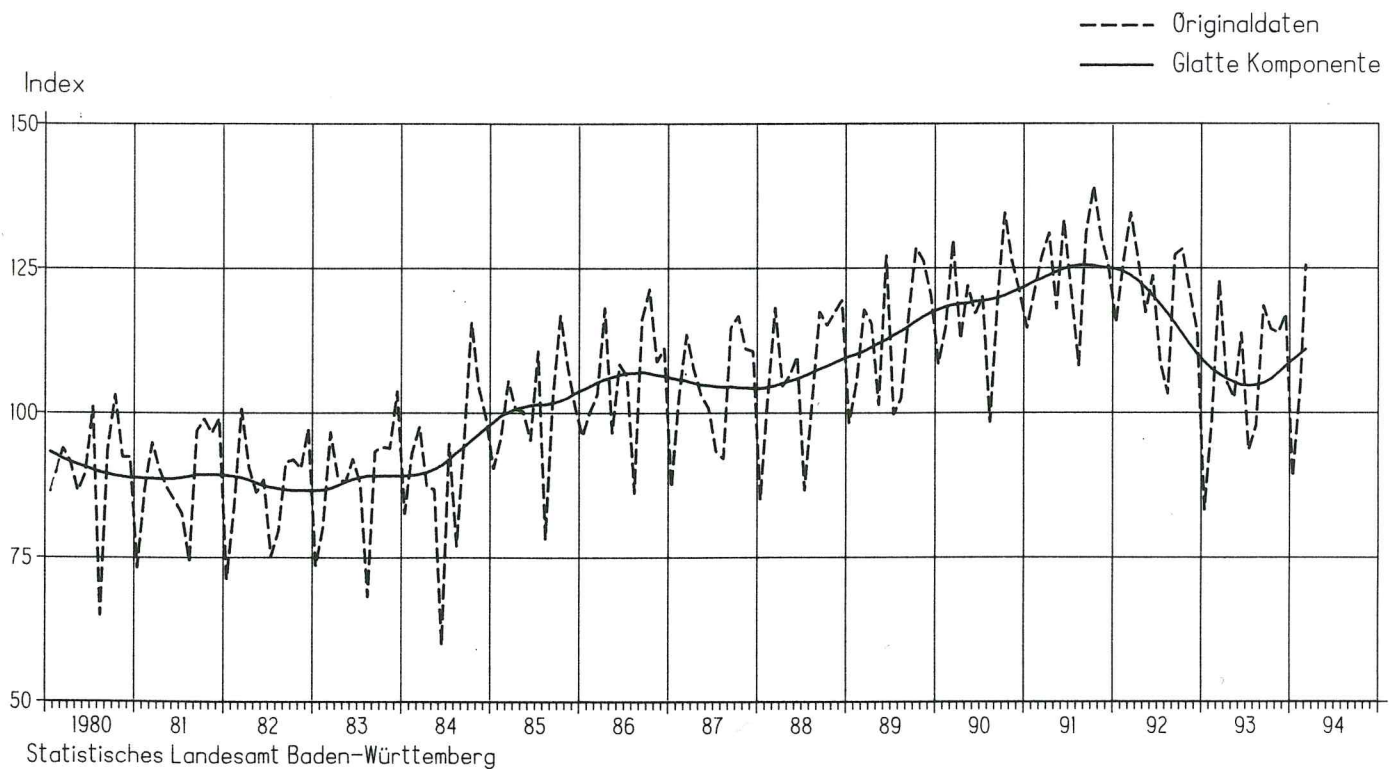

**6. Beschäftigte im Verarbeitenden Gewerbe und Arbeitslose, Offene Stellen, Kurzarbeiter in Baden-Württemberg und im Bundesgebiet  
Oktober 1992 bis März 1994**

| Jahr  | Monat     | Baden-Württemberg |   | Bundesgebiet |   | Baden-Württemberg <sup>1)</sup> |   | Bundesgebiet <sup>2)</sup> |   |
|---|-----------|-------------------|---|--------------|---|---------------------------------|---|----------------------------|---|
|   |           | 1985 = 100        | Veränderung<br>gegen<br>Vorjahr<br>in % | 1985 = 100   | Veränderung<br>gegen<br>Vorjahr<br>in % | 1000                            | Veränderung<br>gegen<br>Vorjahr<br>in % | 1000                       | Veränderung<br>gegen<br>Vorjahr<br>in % |
| <b>Beschäftigte im Verarbeitenden Gewerbe</b>                       |           |                   |   |              |   |                                 |   |                            |   |
| <b>Arbeitslose</b>  |           |                   |   |              |   |                                 |   |                            |   |
| 1992  | Oktober   | 107,0             | - 3,7                                   | 105,7        | - 3,4                                   | 206,3                           | + 31,4                                  | 1 830,3                    | + 14,5                                  |
|   | November  | 106,2             | - 4,3                                   | 105,0        | - 3,8                                   | 214,5                           | + 34,9                                  | 1 884,6                    | + 16,5                                  |
|   | Dezember  | 104,5             | - 5,2                                   | 103,6        | - 4,5                                   | 234,9                           | + 39,2                                  | 2 025,5                    | + 17,0                                  |
| 1993  | Januar    | 102,8             | - 6,4                                   | 102,1        | - 5,6                                   | 263,1                           | + 42,3                                  | 2 257,6                    | + 20,4                                  |
|   | Februar   | 102,4             | - 6,9                                   | 101,5        | - 6,0                                   | 269,7                           | + 46,1                                  | 2 287,9                    | + 22,8                                  |
|   | März      | 101,9             | - 7,3                                   | 101,1        | - 6,3                                   | 265,2                           | + 50,1                                  | 2 223,4                    | + 25,8                                  |
|   | April     | 101,1             | - 7,5                                   | 100,2        | - 6,7                                   | 269,9                           | + 50,2                                  | 2 196,7                    | + 25,4                                  |
|   | Mai       | 100,5             | - 7,7                                   | 99,6         | - 6,9                                   | 265,5                           | + 50,5                                  | 2 147,9                    | + 26,0                                  |
|   | Juni      | 100,1             | - 8,1                                   | 99,3         | - 7,2                                   | 271,0                           | + 50,0                                  | 2 166,2                    | + 26,3                                  |
|   | Juli      | 99,4              | - 8,9                                   | 98,7         | - 7,9                                   | 298,8                           | + 48,3                                  | 2 325,5                    | + 27,2                                  |
|   | August    | 99,2              | - 8,6                                   | 98,5         | - 7,9                                   | 293,0                           | + 47,4                                  | 2 314,9                    | + 27,1                                  |
|   | September | 98,6              | - 8,6                                   | 98,1         | - 8,0                                   | 290,6                           | + 47,3                                  | 2 288,1                    | + 28,3                                  |
|   | Oktober   | 97,6              | - 8,8                                   | 97,1         | - 8,1                                   | 303,8                           | + 47,2                                  | 2 358,8                    | + 28,9                                  |
|   | November  | 97,2              | - 8,5                                   | 96,6         | - 8,0                                   | 310,3                           | + 44,7                                  | 2 408,0                    | + 27,8                                  |
|   | Dezember  | 96,3              | - 10,0                                  | 95,7         | - 7,6                                   | 319,7                           | + 36,1                                  | 2 513,7                    | + 24,1                                  |
| 1994  | Januar    | 94,5              | - 8,1                                   | 94,0         | - 7,9                                   | 348,2                           | + 32,4                                  | 2 736,1                    | + 21,2                                  |
|   | Februar   | 94,0              | - 8,2                                   | 93,5         | - 7,9                                   | 349,1                           | + 29,5                                  | 2 742,0                    | + 19,8                                  |
|   | März      | 94,0              | - 7,8                                   | 95,4         | - 5,6                                   | 338,1                           | + 27,5                                  | 2 640,0                    | + 18,7                                  |
| <b>Beschäftigte im Investitionsgüter<br/>produzierenden Gewerbe</b> |           |                   |   |              |   |                                 |   |                            |   |
| <b>Offene Stellen</b>   |           |                   |   |              |   |                                 |   |                            |   |
| 1992  | Oktober   | 109,6             | - 4,0                                   | 108,5        | - 3,6                                   | 52,8                            | - 26,5                                  | 289,0                      | - 9,9                                   |
|   | November  | 108,7             | - 4,7                                   | 107,8        | - 4,1                                   | 46,6                            | - 29,8                                  | 258,7                      | - 13,5                                  |
|   | Dezember  | 106,7             | - 5,7                                   | 106,3        | - 4,7                                   | 41,6                            | - 34,2                                  | 237,1                      | - 17,5                                  |
| 1993  | Januar    | 104,8             | - 7,2                                   | 104,9        | - 5,8                                   | 41,4                            | - 37,7                                  | 241,8                      | - 22,6                                  |
|   | Februar   | 104,4             | - 7,8                                   | 104,1        | - 6,5                                   | 42,5                            | - 38,3                                  | 252,2                      | - 25,4                                  |
|   | März      | 103,8             | - 8,1                                   | 103,5        | - 6,9                                   | 44,5                            | - 37,7                                  | 266,4                      | - 25,3                                  |
|   | April     | 102,9             | - 8,4                                   | 102,5        | - 7,3                                   | 43,4                            | - 40,3                                  | 271,9                      | - 23,9                                  |
|   | Mai       | 102,4             | - 8,6                                   | 101,8        | - 7,6                                   | 41,9                            | - 43,5                                  | 271,5                      | - 24,1                                  |
|   | Juni      | 101,7             | - 9,1                                   | 101,2        | - 8,1                                   | 40,4                            | - 45,3                                  | 272,5                      | - 23,3                                  |
|   | Juli      | 100,8             | - 10,0                                  | 100,4        | - 8,8                                   | 37,6                            | - 43,6                                  | 262,8                      | - 23,0                                  |
|   | August    | 100,7             | - 9,7                                   | 100,1        | - 8,9                                   | 35,6                            | - 44,5                                  | 251,2                      | - 25,1                                  |
|   | September | 100,1             | - 9,5                                   | 99,7         | - 8,9                                   | 33,2                            | - 44,0                                  | 228,5                      | - 28,1                                  |
|   | Oktober   | 99,0              | - 9,7                                   | 98,7         | - 9,0                                   | 30,4                            | - 42,4                                  | 201,2                      | - 30,4                                  |
|   | November  | 98,5              | - 9,4                                   | 98,1         | - 9,0                                   | 29,4                            | - 37,0                                  | 189,1                      | - 26,9                                  |
|   | Dezember  | 97,5              | - 8,6                                   | 97,2         | - 8,6                                   | 28,6                            | - 31,3                                  | 183,4                      | - 22,7                                  |
| 1994  | Januar    | 95,4              | - 9,0                                   | 95,4         | - 9,1                                   | 31,4                            | - 24,1                                  | 206,6                      | - 14,5                                  |
|   | Februar   | 94,8              | - 9,2                                   | 94,8         | - 8,9                                   | 35,4                            | - 16,8                                  | 232,3                      | - 7,9                                   |
|   | März      | 94,7              | - 8,8                                   | 94,6         | - 8,6                                   | 38,7                            | - 12,8                                  | 247,5                      | - 7,1                                   |
| <b>Beschäftigte im Verbrauchsgüter<br/>produzierenden Gewerbe</b>   |           |                   |   |              |   |                                 |   |                            |   |
| <b>Kurzarbeiter</b>   |           |                   |   |              |   |                                 |   |                            |   |
| 1992  | Oktober   | 98,8              | - 3,9                                   | 103,3        | - 4,3                                   | 79,1                            | + 142,2                                 | 326,7                      | + 88,7                                  |
|   | November  | 98,2              | - 4,4                                   | 102,7        | - 4,6                                   | 107,0                           | + 187,0                                 | 477,8                      | + 134,3                                 |
|   | Dezember  | 97,2              | - 4,7                                   | 101,6        | - 5,0                                   | 120,3                           | + 239,6                                 | 649,6                      | + 274,7                                 |
| 1993  | Januar    | 96,0              | - 6,0                                   | 100,5        | - 6,0                                   | 203,4                           | + 409,7                                 | 857,2                      | + 299,9                                 |
|   | Februar   | 95,5              | - 6,4                                   | 100,0        | - 6,3                                   | 262,0                           | + 435,8                                 | 1 041,7                    | + 318,8                                 |
|   | März      | 95,1              | - 6,8                                   | 99,5         | - 6,6                                   | 268,4                           | + 361,3                                 | 1 061,5                    | + 299,0                                 |
|   | April     | 94,2              | - 7,0                                   | 98,5         | - 7,0                                   | 279,4                           | + 360,3                                 | 1 042,5                    | + 321,6                                 |
|   | Mai       | 93,4              | - 7,3                                   | 97,8         | - 7,2                                   | 248,1                           | + 282,1                                 | 938,7                      | + 381,5                                 |
|   | Juni      | 93,3              | - 7,3                                   | 97,6         | - 7,3                                   | 218,5                           | + 244,8                                 | 897,2                      | + 291,9                                 |
|   | Juli      | 92,9              | - 7,7                                   | 97,1         | - 7,6                                   | 98,5                            | + 216,8                                 | 525,1                      | + 231,2                                 |
|   | August    | 92,5              | - 7,8                                   | 96,9         | - 7,6                                   | 104,7                           | + 212,5                                 | 397,6                      | + 210,8                                 |
|   | September | 91,9              | - 7,8                                   | 96,4         | - 7,6                                   | 143,1                           | + 191,5                                 | 590,4                      | + 188,7                                 |
|   | Oktober   | 91,2              | - 7,7                                   | 95,6         | - 7,5                                   | 164,5                           | + 108,1                                 | 659,7                      | + 102,0                                 |
|   | November  | 90,9              | - 7,4                                   | 95,3         | - 7,2                                   | 153,3                           | + 43,3                                  | 635,7                      | + 33,1                                  |
|   | Dezember  | 90,3              | - 7,1                                   | 94,7         | - 6,8                                   | 111,8                           | - 7,1                                   | 556,2                      | - 14,4                                  |
| 1994  | Januar    | 89,1              | - 7,2                                   | 93,2         | - 7,3                                   | 111,3                           | - 45,3                                  | 517,4                      | - 39,6                                  |
|   | Februar   | 88,9              | - 6,9                                   | 92,8         | - 7,2                                   | 120,2                           | - 54,1                                  | 518,7                      | - 50,2                                  |
|   | März      | 88,7              | - 6,7                                   | 92,6         | - 6,9                                   | 113,1                           | - 57,9                                  | 466,7                      | - 56,0                                  |

1) Quelle: Landesarbeitsamt Baden-Württemberg. - 2) Quelle: Bundesanstalt für Arbeit, Nürnberg.



Schaubild 7  
 Entwicklung der Arbeitslosenzahl in Baden-Württemberg



Schaubild 8  
 Entwicklung der Beschäftigtenzahl im Verarbeitenden Gewerbe in Baden -Württemberg



**7. Beschäftigte, Geleistete Arbeitsstunden, Auftragseingänge sowie Baugenehmigungen im Bauhauptgewerbe in Baden-Württemberg und im Bundesgebiet Oktober 1992 bis März 1994**

| Jahr                                 | Monat     | Baden-Württemberg |                                | Bundesgebiet |                                | Baden-Württemberg |                                | Bundesgebiet |                                |
|--------------------------------------|-----------|-------------------|--------------------------------|--------------|--------------------------------|-------------------|--------------------------------|--------------|--------------------------------|
|                                      |           | 1985 = 100        | Veränderung gegen Vorjahr in % | 1985 = 100   | Veränderung gegen Vorjahr in % | 1985 = 100        | Veränderung gegen Vorjahr in % | 1985 = 100   | Veränderung gegen Vorjahr in % |
| <b>Beschäftigte</b>                  |           |                   |                                |              |                                |                   |                                |              |                                |
| 1992                                 | Oktober   | 102,1             | + 2,6                          | 107,6        | + 1,9                          | 125,0             | + 1,4                          | 125,3        | - 1,2                          |
|                                      | November  | 101,3             | + 2,3                          | 106,1        | + 0,9                          | 108,9             | + 3,7                          | 111,2        | + 1,5                          |
|                                      | Dezember  | 100,3             | + 2,1                          | 105,0        | + 0,9                          | 86,7              | + 21,6                         | 89,6         | + 17,1                         |
| 1993                                 | Januar    | 98,5              | + 1,4                          | 101,3        | + 0,6                          | 70,1              | - 5,5                          | 72,9         | - 8,3                          |
|                                      | Februar   | 98,5              | + 1,2                          | 99,8         | + 0,3                          | 77,5              | - 5,8                          | 75,2         | - 11,2                         |
|                                      | März      | 100,5             | + 0,3                          | 104,1        | + 0,3                          | 110,7             | + 0,2                          | 110,3        | + 0,3                          |
|                                      | April     | 100,7             | - 0,2                          | 105,6        | + 0,7                          | 112,1             | - 2,7                          | 114,2        | - 2,0                          |
|                                      | Mai       | 100,4             | - 0,8                          | 106,0        | + 0,5                          | 106,5             | - 3,9                          | 110,4        | - 2,3                          |
|                                      | Juni      | 100,4             | - 1,3                          | 106,7        | + 0,5                          | 116,9             | + 0,1                          | 121,8        | + 2,5                          |
|                                      | Juli      | 100,6             | - 1,5                          | 106,8        | + 0,3                          | 90,4              | - 10,8                         | 111,7        | - 6,3                          |
|                                      | August    | 101,6             | - 1,2                          | 107,7        | + 0,5                          | 107,5             | + 2,8                          | 110,5        | + 4,8                          |
|                                      | September | 101,6             | - 1,3                          | 108,0        | + 2,2                          | 123,8             | - 2,4                          | 125,4        | - 1,6                          |
|                                      | Oktober   | 100,6             | - 1,5                          | 107,2        | - 0,0                          | 116,7             | - 6,6                          | 119,7        | - 4,5                          |
|                                      | November  | 99,9              | - 1,4                          | 106,4        | + 0,3                          | 101,1             | - 7,2                          | 104,0        | - 6,5                          |
|                                      | Dezember  | 98,6              | - 1,7                          | 104,8        | - 0,2                          | 77,9              | - 10,1                         | 79,7         | - 6,4                          |
| 1994                                 | Januar    | 96,7              | - 1,8                          | 100,7        | - 0,6                          | 72,6              | + 3,6                          | 80,4         | - 11,0                         |
|                                      | Februar   | 96,3              | - 1,7                          | 99,8         | - 0,0                          | 77,2              | - 0,3                          | .            | .                              |
|                                      | März      | 96,7              | - 3,8                          | .            | .                              | 118,7             | + 7,3                          | .            | .                              |
| <b>Auftragseingänge<sup>1)</sup></b> |           |                   |                                |              |                                |                   |                                |              |                                |
| 1992                                 | Juli      | 157,6             | - 6,9                          | 183,6        | + 3,4                          | 200,5             | + 8,4                          | 180,6        | + 5,6                          |
|                                      | August    | 162,8             | + 1,0                          | 171,7        | - 2,0                          | 163,8             | - 12,9                         | 166,5        | + 1,0                          |
|                                      | September | 183,1             | - 6,5                          | 202,6        | - 2,6                          | 182,1             | + 23,5                         | 154,6        | + 5,0                          |
|                                      | Oktober   | 158,8             | - 7,9                          | 178,7        | + 1,9                          | 169,8             | + 6,5                          | 166,6        | + 6,6                          |
|                                      | November  | 130,7             | - 10,8                         | 152,5        | + 1,8                          | 156,6             | + 0,8                          | 152,2        | + 9,0                          |
|                                      | Dezember  | 149,4             | + 1,1                          | 189,1        | + 18,6                         | 136,4             | + 6,2                          | 144,0        | + 3,2                          |
| 1993                                 | Januar    | 113,7             | - 10,5                         | 133,9        | + 64,3                         | 127,5             | - 11,8                         | 115,5        | - 8,9                          |
|                                      | Februar   | 111,0             | - 18,7                         | 144,0        | - 7,9                          | 115,6             | - 21,0                         | 151,4        | + 35,2                         |
|                                      | März      | 178,7             | - 7,1                          | 218,3        | + 4,2                          | 167,8             | + 6,5                          | 213,3        | + 28,8                         |
|                                      | April     | 159,2             | - 10,8                         | 181,2        | + 2,0                          | 138,0             | - 33,3                         | 192,6        | + 31,1                         |
|                                      | Mai       | 151,4             | - 17,4                         | 178,4        | + 0,2                          | 142,6             | - 18,9                         | 160,8        | + 0,5                          |
|                                      | Juni      | 176,3             | - 5,5                          | 213,1        | - 1,8                          | 145,9             | - 34,3                         | 175,5        | + 1,7                          |
|                                      | Juli      | 160,9             | + 2,1                          | 188,9        | + 2,9                          | 189,1             | - 5,7                          | 174,1        | - 3,6                          |
|                                      | August    | 147,8             | - 9,2                          | 183,0        | + 6,6                          | 153,9             | - 6,0                          | 161,8        | - 2,8                          |
|                                      | September | 184,0             | + 0,5                          | 210,0        | + 3,7                          | 174,8             | - 4,0                          | 167,7        | + 8,5                          |
|                                      | Oktober   | 164,5             | + 3,6                          | 190,6        | + 6,7                          | 167,9             | - 1,1                          | 175,2        | + 5,2                          |
|                                      | November  | 144,4             | + 10,5                         | 165,9        | + 8,8                          | 154,3             | - 1,5                          | 145,7        | - 4,3                          |
|                                      | Dezember  | 150,0             | + 0,4                          | 180,5        | - 4,5                          | 169,5             | + 24,3                         | 176,7        | + 22,7                         |
| 1994                                 | Januar    | 136,3             | + 19,9                         | 153,0        | + 14,3                         | 141,4             | + 10,9                         | 135,3        | + 17,1                         |
|                                      | Februar   | 137,4             | + 23,8                         | 153,4        | + 6,5                          | 126,5             | + 9,4                          | 133,5        | - 11,8                         |
|                                      | März      | 190,6             | + 6,7                          | 231,8        | + 6,2                          | 173,5             | + 3,4                          | .            | .                              |
| <b>Baugenehmigungen<sup>2)</sup></b> |           |                   |                                |              |                                |                   |                                |              |                                |

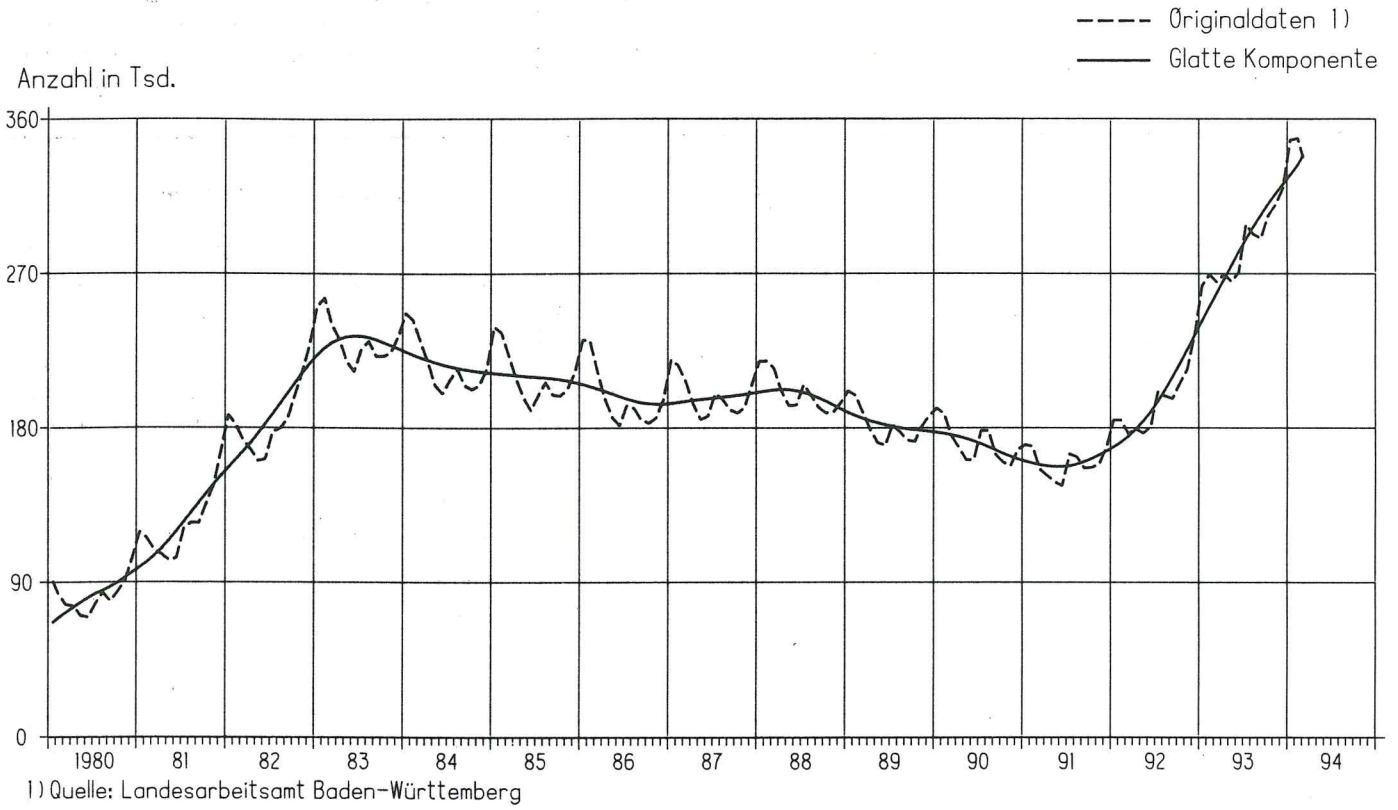
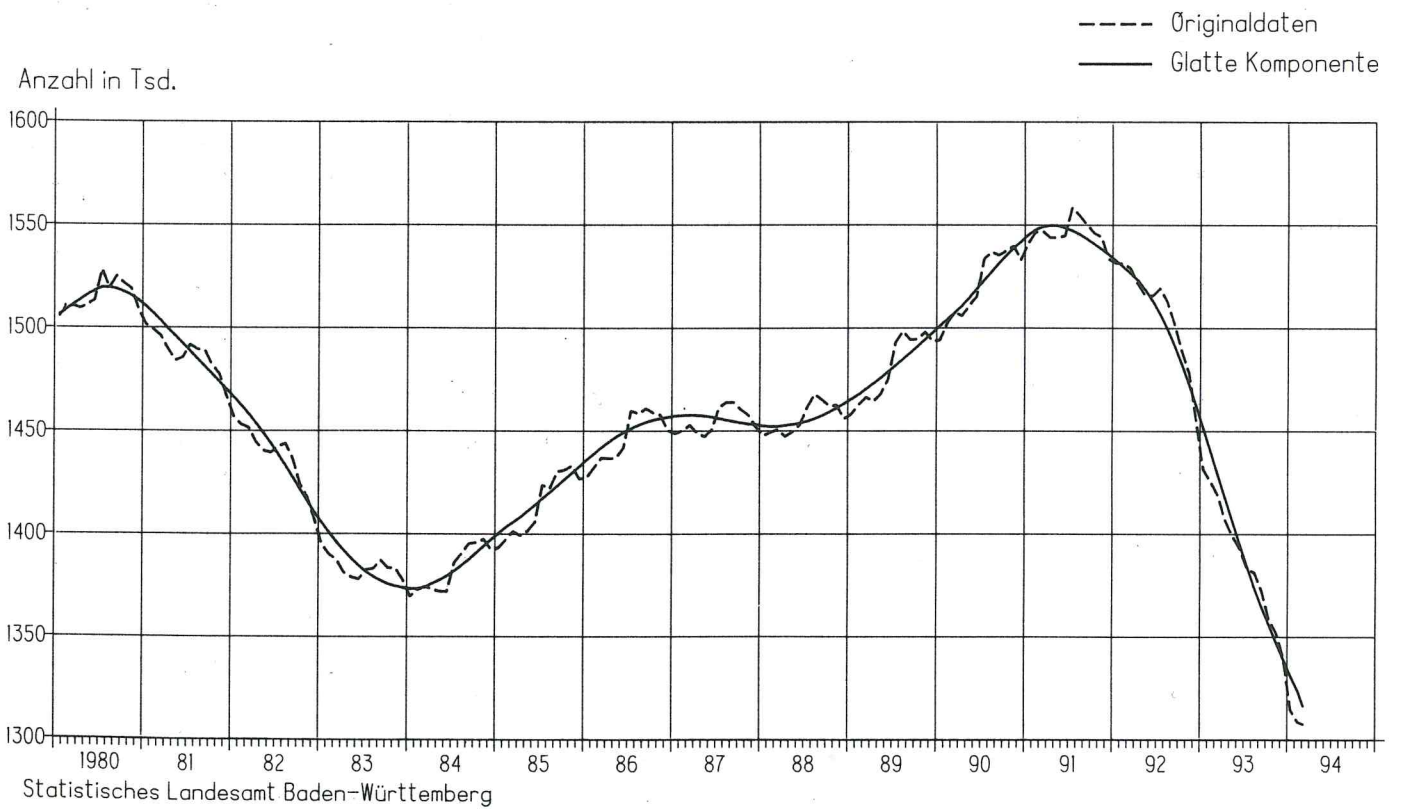
1) In jeweiligen Preisen. - 2) Auf der Basis des Rauminhalts der genehmigten Hochbauvorhaben (Wohnbau und Nichtwohnbau).

Schaubild 9  
 Auftragseingänge im Bauhauptgewerbe in Baden-Württemberg  
 - Wertindex 1985 = 100 -



Schaubild 10  
 Arbeitsstunden im Bauhauptgewerbe in Baden-Württemberg



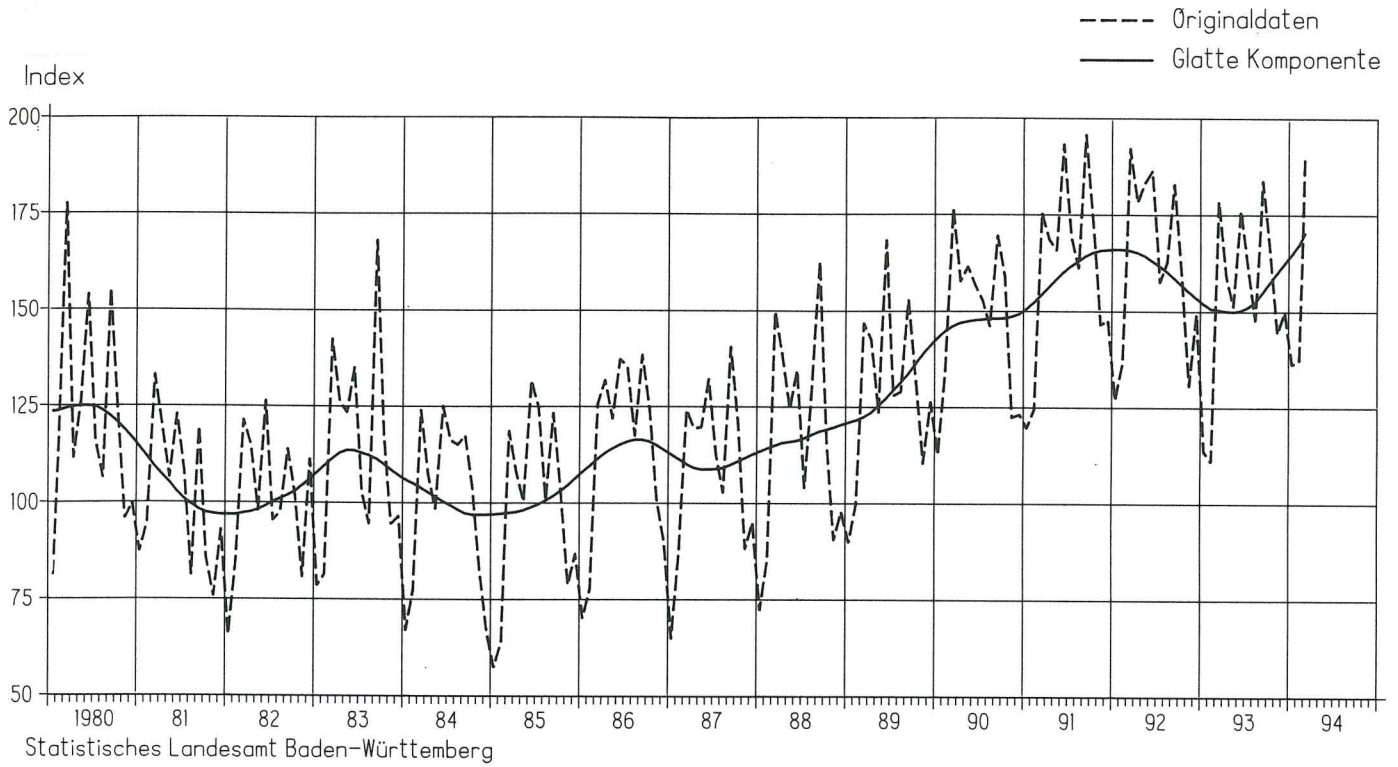
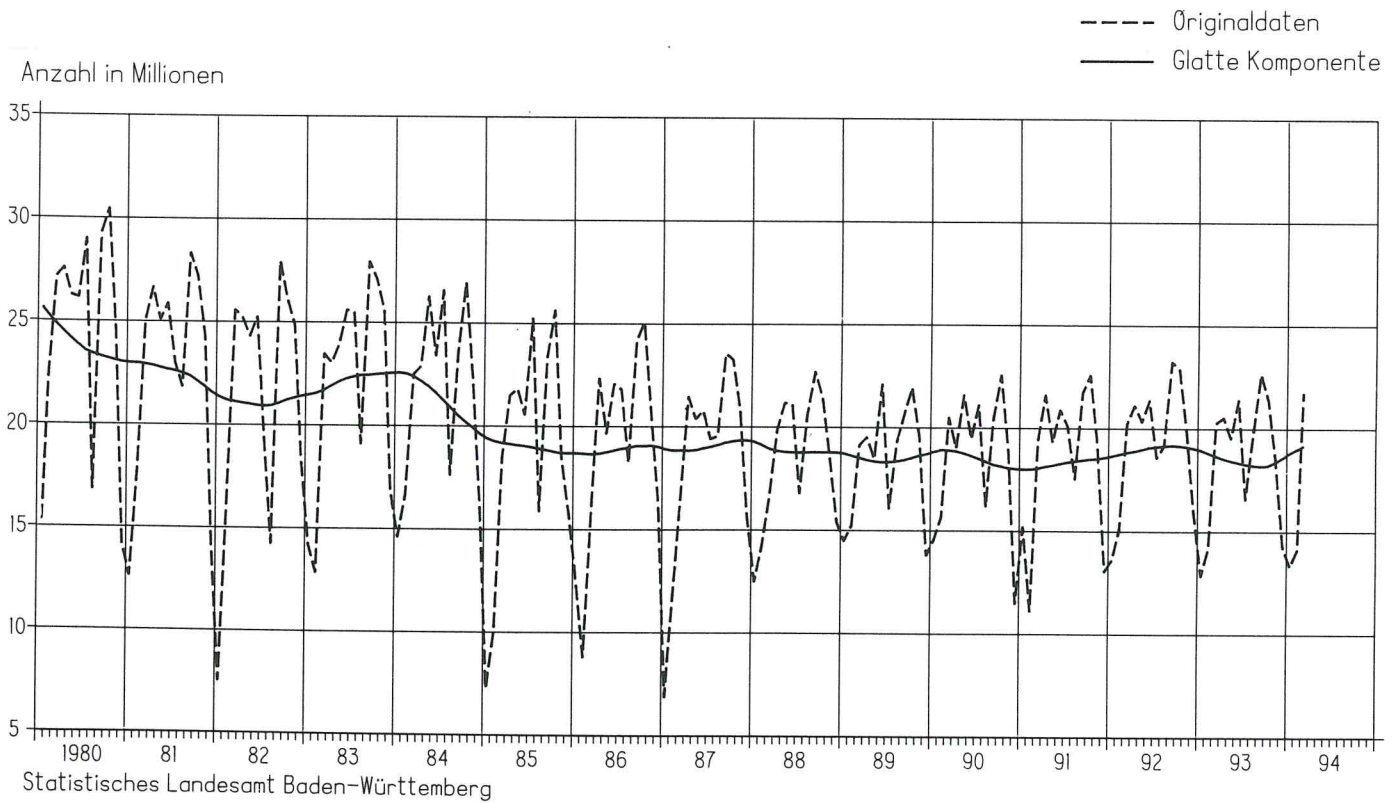

**8. Preisentwicklung in Baden-Württemberg und im Bundesgebiet Oktober 1992 bis März 1994**

| Jahr | Monat     | Baden-Württemberg                      |  | Bundesgebiet            |                         |                                      |
|------|-----------|--|--|-------------------------|-------------------------|--------------------------------------|
|      |           | Lebenshaltung aller privaten Haushalte | Lebenshaltung aller privaten Haushalte | Preise für Einfuhrwaren | Preise für Ausfuhrwaren | Erzeugerpreise gewerblicher Produkte |
|      |           | 1985 = 100                             |  |                         |                         | 1991 = 100                           |
| 1992 | Oktober   | 117,3                                  | 116,1                                  | 78,9                    | 104,2                   | 101,4                                |
|      | November  | 117,7                                  | 116,7                                  | 79,2                    | 104,3                   | 101,4                                |
|      | Dezember  | 117,9                                  | 116,8                                  | 79,0                    | 104,2                   | 101,2                                |
| 1993 | Januar    | 119,3                                  | 118,1                                  | 79,0                    | 104,4                   | 101,5                                |
|      | Februar   | 119,9                                  | 118,6                                  | 79,1                    | 104,5                   | 101,4                                |
|      | März      | 120,4                                  | 119,0                                  | 79,0                    | 104,6                   | 101,4                                |
|      | April     | 120,7                                  | 119,4                                  | 78,5                    | 104,7                   | 101,6                                |
|      | Mai       | 120,9                                  | 119,8                                  | 78,3                    | 104,8                   | 101,5                                |
|      | Juni      | 121,3                                  | 120,0                                  | 78,5                    | 104,9                   | 101,4                                |
|      | Juli      | 121,4                                  | 120,2                                  | 79,1                    | 105,1                   | 101,5                                |
|      | August    | 121,5                                  | 120,2                                  | 78,5                    | 105,0                   | 101,4                                |
|      | September | 121,7                                  | 120,3                                  | 77,6                    | 104,7                   | 101,3                                |
|      | Oktober   | 122,1                                  | 120,6                                  | 77,7                    | 104,7                   | 101,2                                |
| 1994 | Januar    | 123,6                                  | 122,2                                  | 78,7                    | 105,3                   | 101,5                                |
|      | Februar   | 124,0                                  | 122,6                                  | 78,8                    | 105,5                   | 101,6                                |
|      | März      | 124,1                                  | 122,8                                  | 78,5                    | 105,4                   | 101,7                                |

**9. a) Ausfuhr sowie b) Umsätze im Einzelhandel in Baden-Württemberg und im Bundesgebiet Oktober 1992 bis März 1994**

| Jahr | Monat     | Baden-Württemberg |                                | Bundesgebiet |                                | Baden-Württemberg                              |                                | Bundesgebiet |                                |
|------|-----------|-------------------|--------------------------------|--------------|--------------------------------|--|--------------------------------|--------------|--------------------------------|
|      |           | Mill. DM          | Veränderung gegen Vorjahr in % | Mill. DM     | Veränderung gegen Vorjahr in % | 1986 = 100                                     | Veränderung gegen Vorjahr in % | 1986 = 100   | Veränderung gegen Vorjahr in % |
|      |           |                   |                                |              |                                | 1986 = 100                                     |                                | 1986 = 100   |                                |
|      |           | <b>a) Ausfuhr</b> |                                |              |                                | <b>b) Umsätze im Einzelhandel<sup>1)</sup></b> |                                |              |                                |
| 1992 | Oktober   | 10 985,5          | + 8,4                          | 60 189       | + 2,0                          | 148,2  | + 0,7                          | 145,6        | + 1,0                          |
|      | November  | 9 414,1           | - 3,5                          | 52 537       | - 6,6                          | 143,4  | - 1,4                          | 144,6        | - 0,9                          |
|      | Dezember  | 9 355,3           | - 3,5                          | 53 828       | - 0,2                          | 176,3  | + 10,4                         | 177,2        | + 10,1                         |
| 1993 | Januar    | 6 783,0           | - 22,4                         | 44 441       | - 16,5                         | 118,2  | - 8,4                          | 116,7        | - 8,2                          |
|      | Februar   | 8 772,9           | - 2,6                          | 50 005       | - 7,0                          | 116,0  | - 8,7                          | 116,0        | - 5,8                          |
|      | März      | 9 242,3           | - 8,7                          | 52 525       | - 14,9                         | 146,0  | + 3,5                          | 143,7        | + 3,8                          |
|      | April     | 8 446,7           | - 15,0                         | 49 559       | - 16,3                         | 144,5  | + 0,6                          | 141,2        | + 0,2                          |
|      | Mai       | 7 855,6           | - 8,6                          | 45 025       | - 11,9                         | 128,2  | - 5,0                          | 127,5        | - 4,5                          |
|      | Juni      | 9 474,4           | + 12,6                         | 49 943       | - 1,2                          | 129,9  | - 0,7                          | 130,0        | - 0,5                          |
|      | Juli      | 8 514,5           | + 1,2                          | 45 872       | - 21,8                         | 132,9  | - 3,7                          | 135,6        | - 2,2                          |
|      | August    | 8 236,2           | + 2,7                          | 44 795       | - 6,4                          | 121,8  | - 1,0                          | 123,2        | + 1,7                          |
|      | September | 8 820,6           | - 7,3                          | 48 583       | - 9,7                          | 132,8  | - 0,4                          | 133,1        | + 0,5                          |
|      | Oktober   | 9 728,3           | - 11,4                         | 53 717       | - 10,8                         | 138,5  | - 6,5                          | 137,8        | - 5,4                          |
| 1994 | Januar    | .                 | .                              | .            | .                              | 119,7  | + 1,3                          | 118,9        | + 1,9                          |
|      | Februar   | .                 | .                              | .            | .                              | 118,0  | + 1,7                          | 117,6        | + 1,4                          |
|      | März      | .                 | .                              | .            | .                              | 149,7  | + 3,2                          | 147,6        | + 2,7                          |

1) In jeweiligen Preisen.