



# Statistische Berichte Baden-Württemberg

10. 3. 94

Artikel-Nr. 4171 93004

Konjunkturindikatoren

Z 1 - vj 4/93 Einzelpreis DM 3,60

08.03.1994



## Konjunkturindikatoren 4. Vierteljahr 1993

Bei der Vielfalt wirtschaftlicher Einzelinformationen ist es oft schwierig, ein eindeutiges Bild darüber zu erhalten, in welcher Phase des konjunkturellen Auf- bzw. Abschwungs sich die Wirtschaft zu einer bestimmten Zeit befindet. Die einzelnen Indikatoren können sowohl vom Inhalt wie auch vom Aussagewert her unterschiedlich und auch widersprüchlich sein. Es hat deshalb nicht an Versuchen gefehlt, solche nicht unmittelbar vergleichbaren Einzelinformationen so zu verdichten, daß ein einheitliches, charakteristisches Gesamtbild des jeweiligen Konjunkturzustandes entsteht. Dabei kommt es darauf an, neben der Ermittlung der Richtung der Konjunkturbewegung auch Anhaltspunkte für ihre Intensität und den immer wieder auftretenden Richtungsumschwung zu gewinnen.

Das den Berechnungen der Gesamtindikatoren zugrundeliegende Verfahren ist eine Weiterentwicklung der ursprünglich vom Sachverständigenrat angewandten Methode. Insbesondere kommt ein modernes Saisonbereinigungsverfahren (Berliner Verfahren in der Version 4), wie es auch vom Statistischen Bundesamt eingesetzt wird, zur Anwendung. Darüber hinaus wurden die Bewertungsstufen im Rahmen der Meßskala des Indikators erhöht, wodurch die konjunkturelle Bewegung klarer hervortritt. Bei der Berechnung finden derzeit alle Monatswerte ab 1970 Berücksichtigung.

In diesem Bericht werden in tabellarischer und graphischer Form drei Konjunkturindikatoren dargestellt, wobei diese zu Vergleichszwecken auch für das Bundesgebiet (alte Bundesländer) berechnet werden. Der Diagnose des konjunkturellen Standortes dient der **Gesamtkonjunkturindikator**. Er verdichtet die Einzelindikatoren über die Produktion (Nettoproduktion Verarbeitendes Gewerbe insgesamt, Investitionsgüter, Verbrauchsgüter), den Auftragszugang (Verarbeitendes Gewerbe insgesamt, Investitionsgüter, Verbrauchsgüter), die Fertigwarenlagerhaltung (Verarbeitendes Gewerbe insgesamt, Investitionsgüter – ohne PKW –) sowie den Arbeitsmarkt (Arbeitslose, offene Stellen). Der **Leadindikator** enthält demgegenüber nur solche Komponenten, die erfahrungsgemäß der Konjunkturentwicklung vorauslaufen (etwa 2 bis 4 Monate). Dazu zählen die Auftragseingänge, die Fertigwarenlagerhaltung, Daten zum Aktienmarkt sowie Baugenehmigungen. Der **Lagindikator** folgt dem wirtschaftlichen Verlauf dagegen mit Verzögerung. Zu den hier eingehenden Einzelindikatoren gehören Daten zum Arbeitsmarkt (Arbeitslose, offene Stellen), zur Produktion sowie zu den geleisteten Arbeitsstunden und den Beschäftigten im Verarbeitenden Gewerbe und Baugewerbe. Die Indikatoren verdichten somit konjunkturrelevante Informationen sowohl aus der amtlichen Statistik wie aus anderen Quellen (Arbeitsverwaltung, Ifo-Institut).

Neben diesen zusammenfassenden statistischen Informationen zur Konjunkturbeobachtung werden in diesem Bericht für ausgewählte wichtige Konjunkturmerkmale auch die Ursprungsreihen – ergänzt um den Bundesvergleich – dargestellt. Redaktionsschluß des Berichts war der 28. Februar 1994. Dieser Bericht erscheint vierteljährlich.

### 1. Gesamtkonjunkturindikator für Baden-Württemberg und das Bundesgebiet 1983 bis 1993

– Indikatorpunkte –

| Jahr                     | Januar | Februar | März | April | Mai  | Juni | Juli | August | September | Oktober | November | Dezember |
|--------------------------|--------|---------|------|-------|------|------|------|--------|-----------|---------|----------|----------|
| <b>Baden-Württemberg</b> |        |         |      |       |      |      |      |        |           |         |          |          |
| 1983                     | 2,89   | 3,02    | 3,18 | 3,38  | 3,60 | 3,81 | 3,99 | 4,12   | 4,21      | 4,29    | 4,34     | 4,36     |
| 1984                     | 4,37   | 4,36    | 4,32 | 4,25  | 4,19 | 4,14 | 4,11 | 4,11   | 4,13      | 4,15    | 4,18     | 4,23     |
| 1985                     | 4,30   | 4,37    | 4,41 | 4,44  | 4,42 | 4,38 | 4,30 | 4,19   | 4,09      | 4,00    | 3,92     | 3,86     |
| 1986                     | 3,79   | 3,73    | 3,68 | 3,65  | 3,64 | 3,65 | 3,67 | 3,69   | 3,71      | 3,69    | 3,65     | 3,60     |
| 1987                     | 3,55   | 3,49    | 3,43 | 3,37  | 3,71 | 3,26 | 3,22 | 3,21   | 3,21      | 3,22    | 3,24     | 3,26     |
| 1988                     | 3,30   | 3,36    | 3,42 | 3,51  | 3,61 | 3,71 | 3,81 | 3,91   | 4,01      | 4,11    | 4,21     | 4,30     |
| 1989                     | 4,36   | 4,41    | 4,45 | 4,48  | 4,49 | 4,48 | 4,46 | 4,44   | 4,41      | 4,40    | 4,37     | 4,34     |
| 1990                     | 4,31   | 4,29    | 4,25 | 4,20  | 4,17 | 4,14 | 4,10 | 4,05   | 4,00      | 3,95    | 3,89     | 3,84     |
| 1991                     | 3,77   | 3,68    | 3,59 | 3,50  | 3,41 | 3,30 | 3,20 | 3,09   | 3,99      | 2,90    | 2,82     | 2,77     |
| 1992                     | 2,73   | 2,69    | 2,64 | 2,56  | 2,47 | 2,36 | 2,25 | 2,14   | 2,01      | 1,87    | 1,73     | 1,59     |
| 1993                     | 1,47   | 1,40    | 1,36 | 1,39  | 1,48 | 1,63 | 1,83 | 2,05   | 2,30      | 2,58    | 2,86     | .        |
| <b>Bundesgebiet</b>      |        |         |      |       |      |      |      |        |           |         |          |          |
| 1983                     | 2,47   | 2,60    | 2,77 | 2,97  | 3,19 | 3,42 | 3,62 | 3,79   | 3,94      | 4,05    | 4,14     | 4,19     |
| 1984                     | 4,22   | 4,23    | 4,20 | 4,15  | 4,08 | 4,02 | 3,98 | 3,96   | 3,95      | 3,95    | 3,97     | 4,00     |
| 1985                     | 4,05   | 4,10    | 4,14 | 4,17  | 4,17 | 4,15 | 4,12 | 4,06   | 4,01      | 3,95    | 3,90     | 3,83     |
| 1986                     | 3,77   | 3,69    | 3,63 | 3,58  | 3,54 | 3,52 | 3,50 | 3,49   | 3,48      | 3,46    | 3,44     | 3,41     |
| 1987                     | 3,37   | 3,35    | 3,34 | 3,34  | 3,34 | 3,36 | 3,38 | 3,42   | 3,47      | 3,52    | 3,58     | 3,64     |
| 1988                     | 3,70   | 3,76    | 3,81 | 3,87  | 3,94 | 4,00 | 4,06 | 4,12   | 4,17      | 4,22    | 4,28     | 4,33     |
| 1989                     | 4,37   | 4,40    | 4,43 | 4,46  | 4,47 | 4,46 | 4,44 | 4,42   | 4,39      | 4,37    | 4,35     | 4,32     |
| 1990                     | 4,31   | 4,32    | 4,31 | 4,30  | 4,29 | 4,29 | 4,30 | 4,30   | 4,28      | 4,25    | 4,20     | 4,13     |
| 1991                     | 4,04   | 3,92    | 3,78 | 3,64  | 3,50 | 3,35 | 3,20 | 3,06   | 2,94      | 2,85    | 2,79     | 2,74     |
| 1992                     | 2,72   | 2,70    | 2,66 | 2,60  | 2,52 | 2,42 | 2,31 | 2,19   | 2,05      | 1,88    | 1,72     | 1,55     |
| 1993                     | 1,41   | 1,30    | 1,24 | 1,24  | 1,30 | 1,42 | 1,59 | 1,79   | 2,03      | 2,29    | 2,55     | .        |

### 2. Leadindikator für Baden-Württemberg und das Bundesgebiet 1983 bis 1993

– Indikatorpunkte –

| Jahr                     | Januar | Februar | März | April | Mai  | Juni | Juli | August | September | Oktober | November | Dezember |
|--------------------------|--------|---------|------|-------|------|------|------|--------|-----------|---------|----------|----------|
| <b>Baden-Württemberg</b> |        |         |      |       |      |      |      |        |           |         |          |          |
| 1983                     | 3,73   | 3,96    | 4,21 | 4,45  | 4,68 | 4,87 | 4,99 | 5,06   | 5,06      | 5,02    | 4,93     | 4,82     |
| 1984                     | 4,71   | 4,59    | 4,44 | 4,30  | 4,17 | 4,06 | 3,98 | 3,93   | 3,91      | 3,92    | 3,96     | 4,04     |
| 1985                     | 4,14   | 4,25    | 4,36 | 4,46  | 4,54 | 4,61 | 4,65 | 4,67   | 4,69      | 4,70    | 4,71     | 4,70     |
| 1986                     | 4,66   | 4,60    | 4,53 | 4,43  | 4,33 | 4,21 | 4,08 | 3,95   | 3,83      | 3,71    | 3,59     | 3,48     |
| 1987                     | 3,40   | 3,33    | 3,29 | 3,26  | 3,25 | 3,26 | 3,28 | 3,33   | 3,37      | 3,41    | 3,45     | 3,49     |
| 1988                     | 3,52   | 3,57    | 3,62 | 3,69  | 3,79 | 3,90 | 4,02 | 4,15   | 4,30      | 4,44    | 4,60     | 4,74     |
| 1989                     | 4,86   | 4,96    | 5,04 | 5,11  | 5,14 | 5,14 | 5,13 | 5,10   | 5,07      | 5,03    | 4,99     | 4,94     |
| 1990                     | 4,89   | 4,85    | 4,78 | 4,69  | 4,59 | 4,49 | 4,37 | 4,24   | 4,12      | 3,98    | 3,84     | 3,71     |
| 1991                     | 3,57   | 3,43    | 3,30 | 3,18  | 3,07 | 2,97 | 2,88 | 2,82   | 2,78      | 2,77    | 2,78     | 2,81     |
| 1992                     | 2,84   | 2,87    | 2,89 | 2,88  | 2,85 | 2,80 | 2,71 | 2,61   | 2,48      | 2,34    | 2,19     | 2,06     |
| 1993                     | 1,95   | 1,88    | 1,87 | 1,91  | 2,01 | 2,20 | 2,45 | 2,73   | 3,04      | 3,37    | 3,71     | .        |
| <b>Bundesgebiet</b>      |        |         |      |       |      |      |      |        |           |         |          |          |
| 1983                     | 3,16   | 3,36    | 3,59 | 3,84  | 4,09 | 4,30 | 4,47 | 4,60   | 4,69      | 4,72    | 4,71     | 4,67     |
| 1984                     | 4,61   | 4,51    | 4,39 | 4,24  | 4,10 | 3,97 | 3,86 | 3,78   | 3,72      | 3,69    | 3,68     | 3,69     |
| 1985                     | 3,74   | 3,80    | 3,87 | 3,95  | 4,02 | 4,08 | 4,12 | 4,16   | 4,19      | 4,21    | 4,21     | 4,19     |
| 1986                     | 4,14   | 4,07    | 3,99 | 3,90  | 3,80 | 3,70 | 3,58 | 3,46   | 3,34      | 3,24    | 3,14     | 3,06     |
| 1987                     | 2,99   | 2,94    | 2,92 | 2,91  | 2,93 | 2,96 | 3,02 | 3,10   | 3,19      | 3,27    | 3,36     | 3,44     |
| 1988                     | 3,52   | 3,61    | 3,69 | 3,77  | 3,87 | 3,96 | 4,06 | 4,17   | 4,28      | 4,39    | 4,51     | 4,61     |
| 1989                     | 4,70   | 4,77    | 4,83 | 4,88  | 4,92 | 4,94 | 4,94 | 4,93   | 4,92      | 4,91    | 4,91     | 4,90     |
| 1990                     | 4,91   | 4,91    | 4,90 | 4,87  | 4,81 | 4,73 | 4,64 | 4,52   | 4,38      | 4,22    | 4,04     | 3,86     |
| 1991                     | 3,67   | 3,47    | 3,27 | 3,09  | 2,92 | 2,78 | 2,66 | 2,57   | 2,53      | 2,52    | 2,55     | 2,59     |
| 1992                     | 2,65   | 2,70    | 2,72 | 2,72  | 2,68 | 2,62 | 2,54 | 2,43   | 2,31      | 2,16    | 2,02     | 1,89     |
| 1993                     | 1,78   | 1,72    | 1,71 | 1,77  | 1,88 | 2,06 | 2,30 | 2,58   | 2,89      | 3,21    | 3,53     | .        |

### 3. Lagindikator für Baden-Württemberg und das Bundesgebiet 1983 bis 1993

– Indikatorpunkte –

| Jahr                     | Januar | Februar | März | April | Mai  | Juni | Juli | August | September | Oktober | November | Dezember |
|--------------------------|--------|---------|------|-------|------|------|------|--------|-----------|---------|----------|----------|
| <b>Baden-Württemberg</b> |        |         |      |       |      |      |      |        |           |         |          |          |
| 1983                     | 3,14   | 3,18    | 3,25 | 3,35  | 3,49 | 3,64 | 3,77 | 3,86   | 3,95      | 4,04    | 4,12     | 4,18     |
| 1984                     | 4,22   | 4,25    | 4,25 | 4,23  | 4,21 | 4,21 | 4,22 | 4,26   | 4,30      | 4,34    | 4,38     | 4,44     |
| 1985                     | 4,51   | 4,58    | 4,63 | 4,67  | 4,68 | 4,68 | 4,65 | 4,60   | 4,56      | 4,53    | 4,52     | 4,53     |
| 1986                     | 4,55   | 4,57    | 4,60 | 4,64  | 4,69 | 4,75 | 4,82 | 4,90   | 4,96      | 4,97    | 4,95     | 4,89     |
| 1987                     | 4,80   | 4,72    | 4,63 | 4,53  | 4,42 | 4,31 | 4,21 | 4,13   | 4,06      | 4,01    | 3,97     | 3,95     |
| 1988                     | 3,93   | 3,92    | 3,91 | 3,92  | 3,95 | 3,97 | 4,01 | 4,04   | 4,08      | 4,13    | 4,19     | 4,25     |
| 1989                     | 4,31   | 4,37    | 4,44 | 4,51  | 4,57 | 4,63 | 4,69 | 4,76   | 4,82      | 4,90    | 4,97     | 5,02     |
| 1990                     | 5,08   | 5,13    | 5,15 | 5,15  | 5,14 | 5,13 | 5,11 | 5,07   | 5,04      | 5,00    | 4,97     | 4,95     |
| 1991                     | 4,93   | 4,90    | 4,89 | 4,87  | 4,84 | 4,80 | 4,75 | 4,68   | 4,58      | 4,47    | 4,35     | 4,25     |
| 1992                     | 4,15   | 4,05    | 3,95 | 3,85  | 3,74 | 3,62 | 3,51 | 3,39   | 3,26      | 3,11    | 2,94     | 2,74     |
| 1993                     | 2,55   | 2,37    | 2,21 | 2,07  | 1,96 | 1,90 | 1,88 | 1,92   | 2,00      | 2,14    | 2,30     | .        |
| <b>Bundesgebiet</b>      |        |         |      |       |      |      |      |        |           |         |          |          |
| 1983                     | 2,54   | 2,59    | 2,67 | 2,79  | 2,93 | 3,09 | 3,24 | 3,38   | 3,50      | 3,63    | 3,73     | 3,81     |
| 1984                     | 3,88   | 3,92    | 3,95 | 3,94  | 3,93 | 3,92 | 3,92 | 3,93   | 3,95      | 3,98    | 4,02     | 4,07     |
| 1985                     | 4,13   | 4,19    | 4,24 | 4,29  | 4,31 | 4,33 | 4,33 | 4,33   | 4,32      | 4,32    | 4,33     | 4,36     |
| 1986                     | 4,39   | 4,41    | 4,44 | 4,47  | 4,51 | 4,56 | 4,60 | 4,64   | 4,66      | 4,66    | 4,62     | 4,54     |
| 1987                     | 4,43   | 4,33    | 4,23 | 4,15  | 4,07 | 4,01 | 3,96 | 3,93   | 3,92      | 3,92    | 3,94     | 3,98     |
| 1988                     | 4,02   | 4,05    | 4,07 | 4,09  | 4,12 | 4,15 | 4,18 | 4,21   | 4,23      | 4,26    | 4,30     | 4,35     |
| 1989                     | 4,41   | 4,47    | 4,55 | 4,62  | 4,68 | 4,73 | 4,78 | 4,82   | 4,86      | 4,91    | 4,96     | 5,00     |
| 1990                     | 5,05   | 5,10    | 5,13 | 5,14  | 5,14 | 5,14 | 5,14 | 5,13   | 5,12      | 5,09    | 5,06     | 5,01     |
| 1991                     | 4,96   | 4,89    | 4,83 | 4,77  | 4,70 | 4,62 | 4,53 | 4,42   | 4,30      | 4,19    | 4,07     | 3,97     |
| 1992                     | 3,87   | 3,77    | 3,67 | 3,56  | 3,45 | 3,34 | 3,23 | 3,12   | 3,00      | 2,86    | 2,69     | 2,51     |
| 1993                     | 2,33   | 2,18    | 2,04 | 1,92  | 1,83 | 1,77 | 1,75 | 1,79   | 1,87      | 1,99    | 2,14     | .        |



Schaubild 1  
Gesamtkonjunkturindikator



Schaubild 2  
Leadindikator



**4. Auftragseingang im Verarbeitenden Gewerbe in Baden-Württemberg und im Bundesgebiet Juli 1992 bis Dezember 1993**  
 – Volumenindex –

| Jahr                                    | Monat  | Baden-Württemberg |                                | Bundesgebiet |                                | Baden-Württemberg |                                | Bundesgebiet |                                |
|---|--|-------------------|--------------------------------|--------------|--------------------------------|-------------------|--------------------------------|--------------|--------------------------------|
|   |  | 1985 = 100        | Veränderung gegen Vorjahr in % | 1985 = 100   | Veränderung gegen Vorjahr in % | 1985 = 100        | Veränderung gegen Vorjahr in % | 1985 = 100   | Veränderung gegen Vorjahr in % |
| <b>Verarbeitendes Gewerbe insgesamt</b> |  |                   |                                |              |                                |                   |                                |              |                                |
| 1992                                    | Juli   | 111,1             | - 7,0                          | 115,8        | - 5,2                          | 130,4             | - 0,6                          | 115,0        | - 1,5                          |
|   | August   | 102,0             | - 12,6                         | 103,5        | - 8,2                          | 115,9             | + 0,6                          | 101,6        | - 4,1                          |
|   | September  | 121,1             | + 3,2                          | 122,7        | - 1,2                          | 135,9             | + 6,2                          | 113,6        | + 1,2                          |
|   | Oktober  | 111,8             | - 12,4                         | 114,6        | - 10,5                         | 137,5             | - 2,8                          | 113,1        | - 6,5                          |
|   | November   | 108,5             | - 8,8                          | 109,8        | - 8,9                          | 130,4             | + 3,2                          | 106,6        | - 5,2                          |
|   | Dezember   | 106,3             | - 5,0                          | 105,4        | - 6,6                          | 112,7             | + 7,7                          | 97,9         | - 1,5                          |
| 1993                                    | Januar   | 97,2              | - 17,0                         | 105,4        | - 16,3                         | 114,4             | - 12,8                         | 103,7        | - 15,1                         |
|   | Februar  | 100,2             | - 21,2                         | 108,4        | - 15,2                         | 118,3             | - 7,1                          | 106,7        | - 10,3                         |
|   | März   | 116,5             | - 10,2                         | 121,5        | - 11,7                         | 138,8             | 0,0                            | 119,2        | - 5,6                          |
|   | April  | 98,6              | - 14,2                         | 106,1        | - 1,8                          | 125,8             | - 8,1                          | 109,8        | - 6,5                          |
|   | Mai  | 97,2              | - 9,2                          | 103,4        | - 8,3                          | 118,5             | - 7,1                          | 106,0        | - 6,8                          |
|   | Juni   | 108,2             | - 3,5                          | 110,6        | - 6,0                          | 133,8             | + 0,6                          | 116,4        | - 2,7                          |
|   | Juli   | 103,7             | - 6,7                          | 106,0        | - 8,5                          | 123,2             | - 5,5                          | 108,1        | - 6,0                          |
|   | August   | 97,7              | - 4,2                          | 99,9         | - 3,5                          | 116,7             | + 0,7                          | 100,6        | - 1,0                          |
|   | September  | 119,4             | - 1,4                          | 116,0        | - 5,5                          | 133,3             | - 1,9                          | 111,9        | - 1,5                          |
|   | Oktober  | 108,4             | - 3,0                          | 110,8        | - 3,3                          | 129,1             | - 6,1                          | 110,3        | - 2,5                          |
|   | November   | 107,2             | - 1,2                          | 110,0        | + 0,2                          | 128,5             | - 1,5                          | 110,9        | + 4,0                          |
|   | Dezember   | 108,7             | + 2,3                          | 109,5        | + 3,9                          | 117,0             | + 3,8                          | 103,0        | + 5,2                          |
|   | <b>Grundstoff- und Produktionsgüter produzierendes Gewerbe</b> |                   |                                |              |                                |                   |                                |              |                                |
| <b>Verarbeitendes Gewerbe Inland</b>    |  |                   |                                |              |                                |                   |                                |              |                                |
| 1992                                    | Juli   | 114,9             | - 5,8                          | 123,4        | - 3,9                          | 109,0             | - 8,6                          | 116,1        | - 8,0                          |
|   | August   | 107,4             | - 9,4                          | 112,6        | - 7,2                          | 97,1              | - 18,3                         | 101,1        | - 11,7                         |
|   | September  | 130,0             | + 7,1                          | 133,2        | + 0,5                          | 116,0             | + 3,1                          | 123,2        | - 2,5                          |
|   | Oktober  | 118,1             | - 8,3                          | 124,5        | - 8,3                          | 103,6             | - 16,6                         | 111,1        | - 13,8                         |
|   | November   | 111,5             | - 7,5                          | 115,9        | - 9,9                          | 103,3             | - 13,2                         | 109,5        | - 12,0                         |
|   | Dezember   | 109,3             | - 0,1                          | 112,3        | - 3,9                          | 107,3             | - 9,1                          | 110,1        | - 10,3                         |
| 1993                                    | Januar   | 98,0              | - 18,3                         | 111,8        | - 17,1                         | 92,4              | - 19,3                         | 104,2        | - 17,8                         |
|   | Februar  | 100,9             | - 22,2                         | 111,7        | - 17,9                         | 92,4              | - 27,2                         | 105,1        | - 18,7                         |
|   | März   | 118,4             | - 10,4                         | 126,2        | - 13,1                         | 107,3             | - 14,9                         | 116,3        | - 16,9                         |
|   | April  | 99,6              | - 16,3                         | 109,7        | - 14,4                         | 90,8              | - 17,3                         | 101,6        | - 15,4                         |
|   | Mai  | 102,2             | - 10,7                         | 107,9        | - 10,5                         | 92,6              | - 10,4                         | 101,9        | - 9,7                          |
|   | Juni   | 109,1             | - 5,5                          | 113,8        | - 7,6                          | 103,6             | - 5,0                          | 107,1        | - 9,1                          |
|   | Juli   | 105,5             | - 8,2                          | 111,6        | - 9,6                          | 100,9             | - 7,4                          | 104,7        | - 9,8                          |
|   | August   | 100,3             | - 6,6                          | 107,1        | - 4,9                          | 90,5              | - 6,8                          | 94,5         | - 6,5                          |
|   | September  | 122,9             | - 5,5                          | 123,6        | - 7,2                          | 115,6             | - 0,3                          | 113,9        | - 7,5                          |
|   | Oktober  | 106,9             | - 9,5                          | 115,0        | - 7,6                          | 102,3             | - 1,3                          | 108,2        | - 2,6                          |
|   | November   | 107,0             | - 4,0                          | 113,4        | - 2,2                          | 102,1             | - 1,2                          | 108,0        | - 1,4                          |
|   | Dezember   | 105,8             | - 3,2                          | 109,4        | - 2,6                          | 110,0             | + 2,5                          | 115,8        | + 5,2                          |
|   | <b>Investitionsgüter produzierendes Gewerbe</b>                |                   |                                |              |                                |                   |                                |              |                                |
| <b>Verarbeitendes Gewerbe Ausland</b>   |  |                   |                                |              |                                |                   |                                |              |                                |
| 1992                                    | Juli   | 104,7             | - 8,9                          | 103,2        | - 7,9                          | 103,0             | - 5,9                          | 116,0        | - 2,4                          |
|   | August   | 92,4              | - 18,7                         | 88,6         | - 10,3                         | 109,7             | + 0,4                          | 114,5        | - 3,9                          |
|   | September  | 105,6             | - 4,1                          | 105,7        | - 4,2                          | 128,9             | + 1,0                          | 136,7        | - 0,4                          |
|   | Oktober  | 100,8             | - 19,6                         | 98,5         | - 14,5                         | 122,8             | - 5,0                          | 128,3        | - 6,4                          |
|   | November   | 103,3             | - 11,1                         | 99,9         | - 6,8                          | 110,6             | - 1,8                          | 116,4        | - 4,4                          |
|   | Dezember   | 101,1             | - 13,3                         | 94,1         | - 11,4                         | 96,6              | + 3,2                          | 102,7        | + 1,0                          |
| 1993                                    | Januar   | 95,6              | - 14,8                         | 94,9         | - 14,7                         | 101,5             | - 11,8                         | 112,1        | - 13,4                         |
|   | Februar  | 99,0              | - 19,3                         | 103,0        | - 9,8                          | 116,1             | - 9,4                          | 121,6        | - 11,9                         |
|   | März   | 113,0             | - 9,9                          | 112,8        | - 9,3                          | 134,2             | - 1,8                          | 139,9        | - 4,8                          |
|   | April  | 96,7              | - 10,3                         | 100,1        | - 7,0                          | 106,3             | - 8,7                          | 114,1        | - 9,3                          |
|   | Mai  | 88,6              | - 5,6                          | 96,2         | - 4,0                          | 97,3              | - 6,3                          | 104,0        | - 6,9                          |
|   | Juni   | 106,7             | + 0,4                          | 105,3        | - 2,9                          | 104,8             | - 1,6                          | 111,9        | - 1,7                          |
|   | Juli   | 100,6             | - 3,9                          | 97,0         | - 6,0                          | 97,9              | - 5,0                          | 106,8        | - 7,9                          |
|   | August   | 93,2              | - 7,4                          | 88,0         | - 0,7                          | 110,6             | + 0,8                          | 115,9        | + 1,2                          |
|   | September  | 113,2             | + 7,2                          | 103,5        | - 2,1                          | 122,6             | - 4,9                          | 129,8        | - 5,0                          |
|   | Oktober  | 111,0             | + 10,1                         | 104,0        | + 5,6                          | 115,0             | - 6,4                          | 119,9        | - 6,5                          |
|   | November   | 107,4             | + 4,0                          | 104,6        | + 4,7                          | 109,1             | - 1,4                          | 115,0        | - 1,2                          |
|   | Dezember   | 113,8             | + 12,6                         | 109,8        | + 16,7                         | 96,0              | - 0,6                          | 100,2        | - 2,4                          |
|   | <b>Verbrauchsgüter produzierendes Gewerbe</b>                  |                   |                                |              |                                |                   |                                |              |                                |

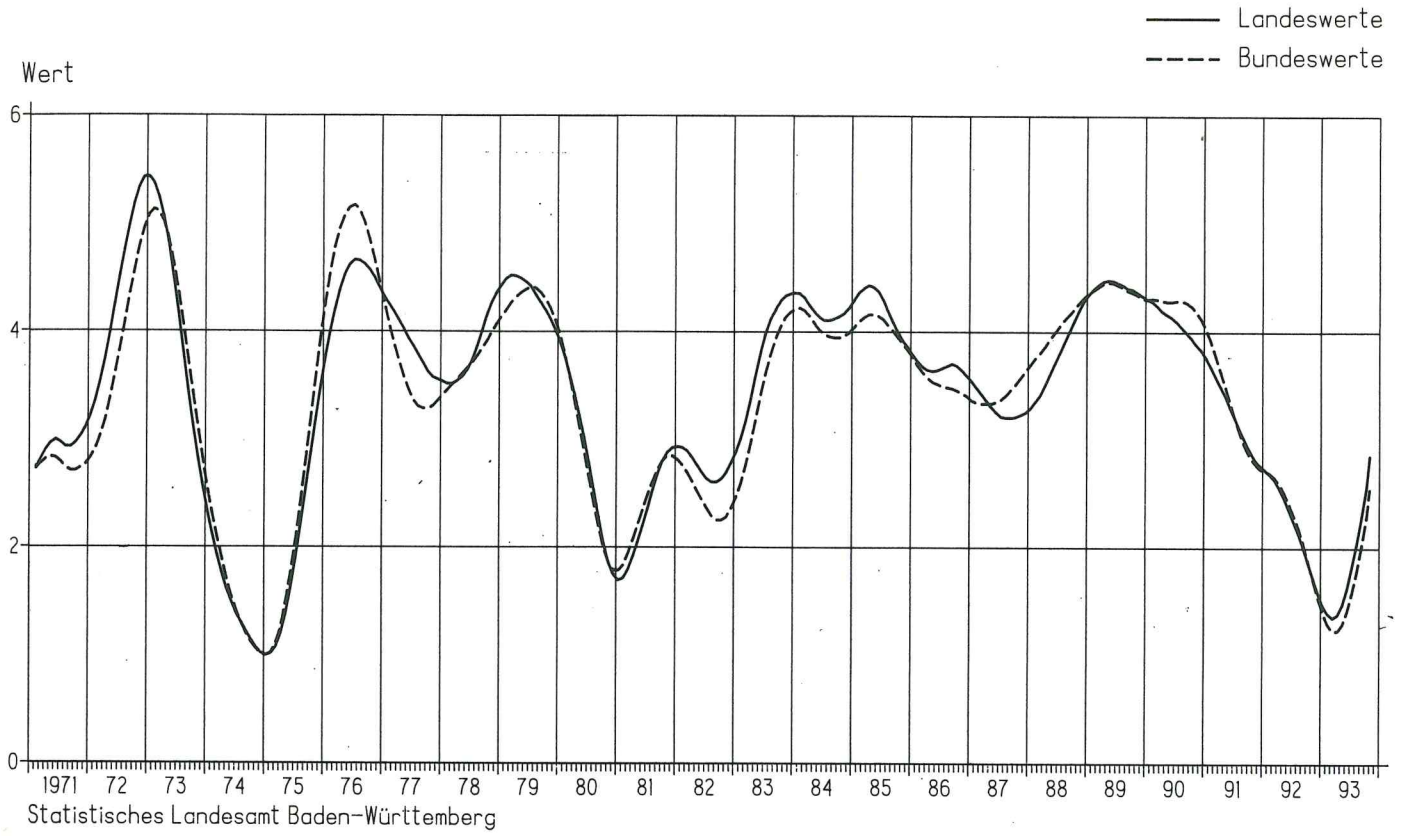
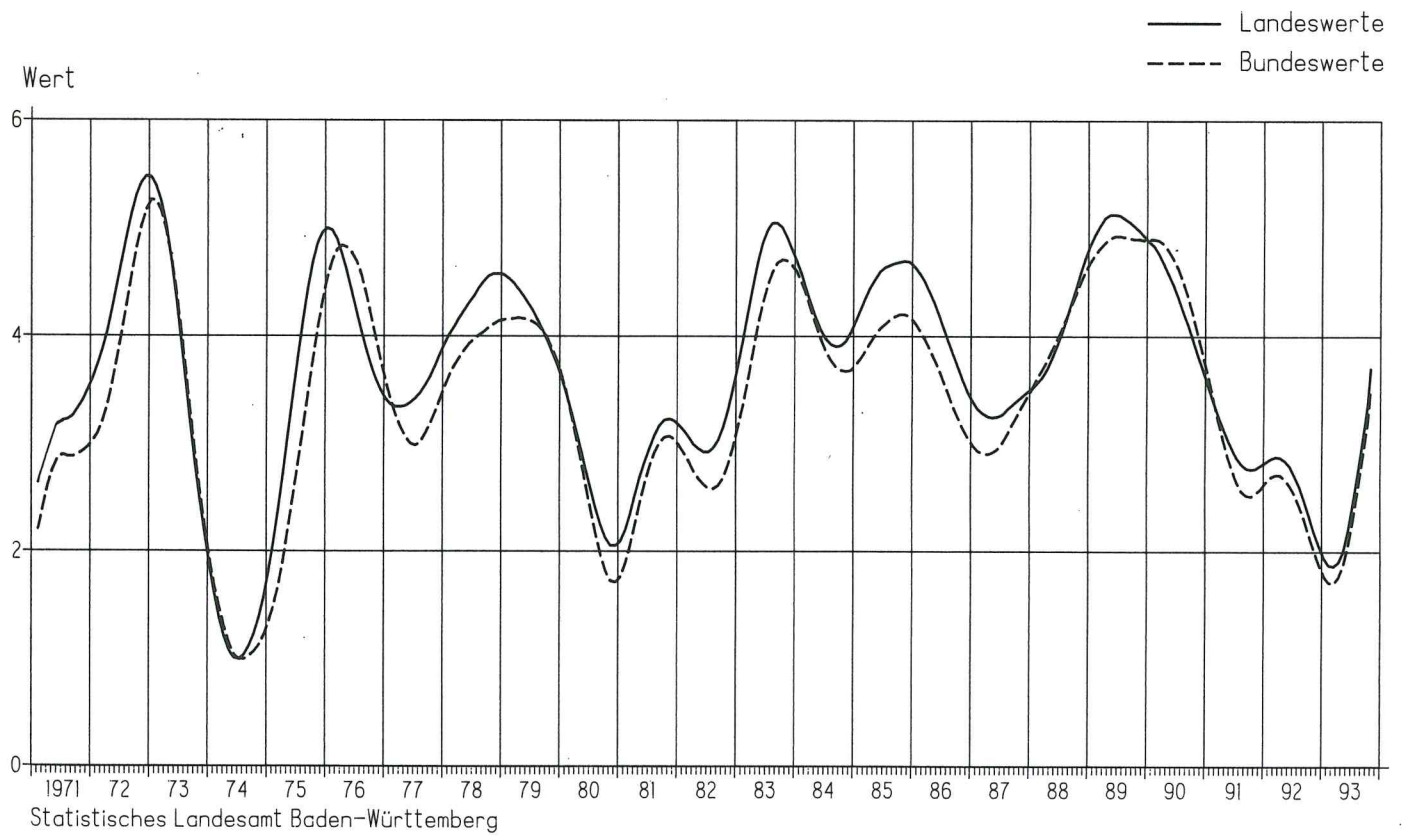
Schaubild 3

Auftragseingänge im Verarbeitenden Gewerbe in Baden-Württemberg

- Volumenindex 1985 = 100 -



Schaubild 4

Auftragseingänge im Investitionsgüter produzierenden Gewerbe in Baden-Württemberg

- Volumenindex 1985 = 100 -



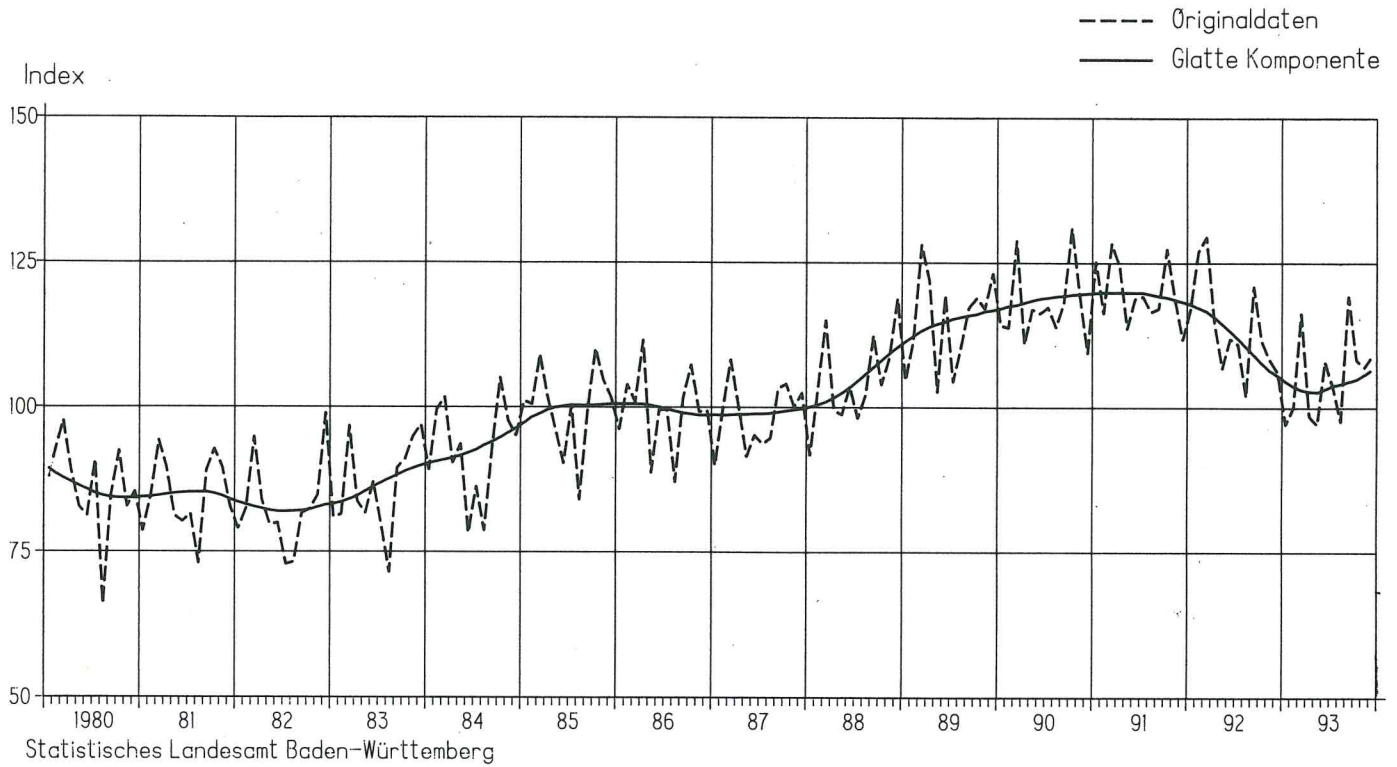
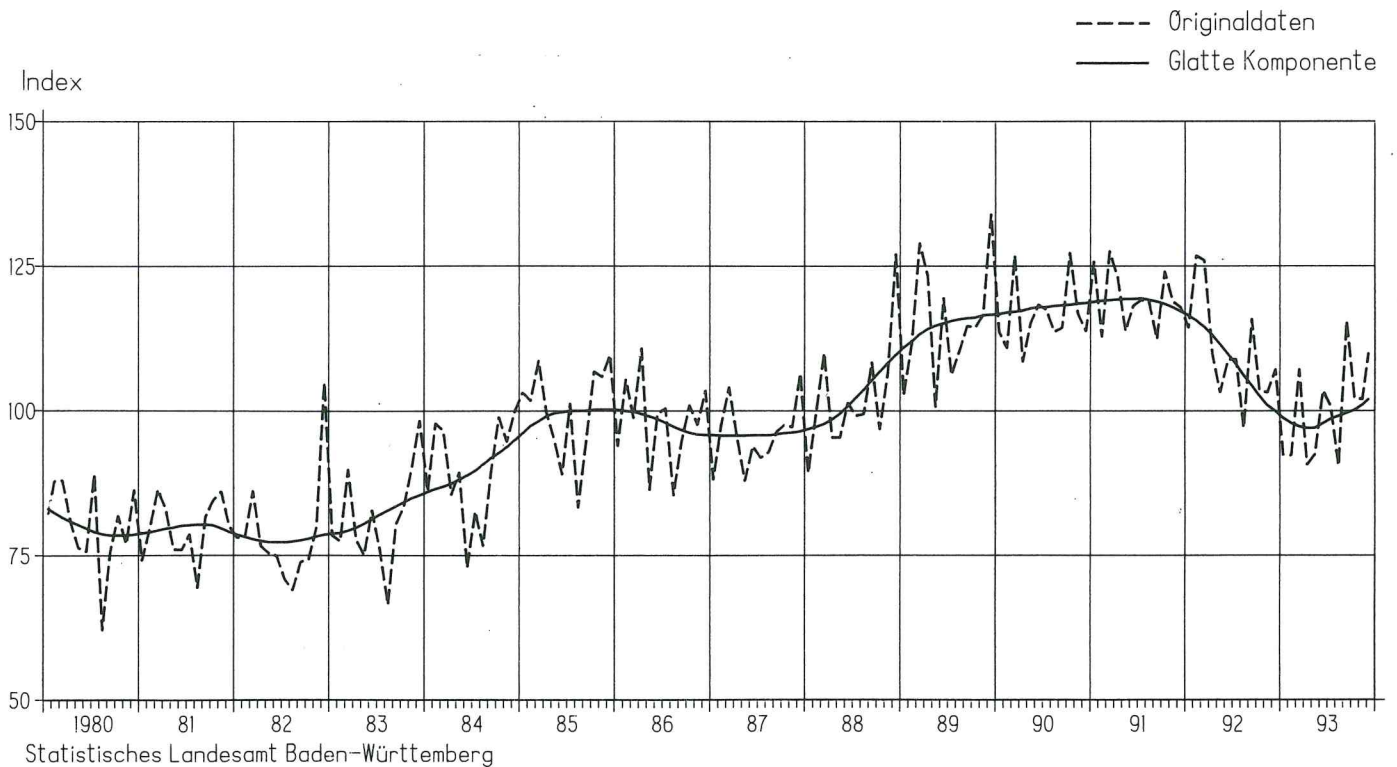

**5. Index der Nettoproduktion Baden-Württembergs (fachliche Betriebsteile) und des Bundesgebietes (fachliche Unternehmensteile)**  
**Juli 1992 bis Dezember 1993**  
 – Kalendermonatlich –

| Jahr   | Monat     | Baden-Württemberg |                                | Bundesgebiet |                                | Baden-Württemberg |                                | Bundesgebiet |                                |        |
|--|-----------|-------------------|--------------------------------|--------------|--------------------------------|-------------------|--------------------------------|--------------|--------------------------------|--------|
|  |           | 1985 = 100        | Veränderung gegen Vorjahr in % | 1985 = 100   | Veränderung gegen Vorjahr in % | 1985 = 100        | Veränderung gegen Vorjahr in % | 1985 = 100   | Veränderung gegen Vorjahr in % |        |
| <b>Verarbeitendes Gewerbe insgesamt</b>                        |           |                   |                                |              |                                |                   |                                |              |                                |        |
| <b>Grundstoff- und Produktionsgüter produzierendes Gewerbe</b> |           |                   |                                |              |                                |                   |                                |              |                                |        |
| 1992   | Juli      | 109,8             | - 8,7                          | 118,0        | - 2,8                          | 121,9             | - 4,8                          | 116,3        | + 1,0                          |        |
|  | August    | 104,7             | - 2,7                          | 105,5        | - 3,8                          | 117,2             | + 2,1                          | 107,8        | + 1,3                          |        |
|  | September | 126,1             | - 1,2                          | 127,8        | + 1,4                          | 130,0             | + 3,2                          | 117,9        | + 4,0                          |        |
|  | Oktober   | 126,1             | - 7,3                          | 127,2        | - 4,2                          | 123,5             | - 9,1                          | 117,2        | - 3,0                          |        |
|  | November  | 119,2             | - 5,5                          | 120,8        | - 4,5                          | 118,7             | - 3,2                          | 110,9        | - 2,4                          |        |
|  | Dezember  | 110,0             | - 5,2                          | 110,3        | - 2,4                          | 103,1             | + 3,0                          | 96,0         | + 2,0                          |        |
|  | 1993      | Januar            | 88,7                           | - 22,3       | 99,8                           | - 15,5            | 103,7                          | - 10,4       | 101,6                          | - 11,0 |
|  |           | Februar           | 100,1                          | - 17,7       | 104,3                          | - 13,9            | 107,7                          | - 9,9        | 101,7                          | - 11,2 |
|  |           | März              | 122,5                          | - 6,3        | 123,3                          | - 21,2            | 127,3                          | - 3,1        | 118,0                          | - 3,7  |
|  |           | April             | 108,4                          | - 12,2       | 110,6                          | - 9,9             | 118,9                          | - 5,2        | 110,9                          | - 4,6  |
|  |           | Mai               | 104,3                          | - 10,2       | 106,9                          | - 9,0             | 115,8                          | - 7,0        | 107,2                          | - 6,0  |
|  |           | Juni              | 114,5                          | - 5,7        | 116,9                          | - 5,7             | 123,4                          | - 1,8        | 115,9                          | - 0,3  |
| Juli   |           | 97,3              | - 11,4                         | 104,9        | - 11,1                         | 114,1             | - 6,4                          | 110,5        | - 5,0                          |        |
| August   |           | 101,0             | - 3,5                          | 102,3        | - 3,0                          | 114,0             | - 2,7                          | 107,0        | - 0,7                          |        |
| September  |           | 119,2             | - 5,5                          | 119,7        | - 6,3                          | 128,5             | - 1,2                          | 115,8        | - 1,8                          |        |
| Oktober  |           | 116,7             | - 7,5                          | 117,5        | - 7,8                          | 128,5             | + 4,0                          | 115,5        | - 1,5                          |        |
| November   |           | 114,7             | - 3,8                          | 116,8        | - 3,3                          | 120,8             | + 1,8                          | 119,4        | + 2,3                          |        |
| Dezember   |           | 112,0             | + 1,8                          | 110,8        | + 0,5                          | 103,7             | + 0,6                          | 103,2        | + 7,5                          |        |
| <b>Investitionsgüter produzierendes Gewerbe</b>                |           |                   |                                |              |                                |                   |                                |              |                                |        |
| <b>Verbrauchsgüter produzierendes Gewerbe</b>                  |           |                   |                                |              |                                |                   |                                |              |                                |        |
| 1992   | Juli      | 108,7             | - 10,2                         | 116,9        | - 4,4                          | 103,6             | - 7,2                          | 116,7        | - 4,5                          |        |
|  | August    | 103,3             | - 4,5                          | 101,0        | - 6,1                          | 98,9              | + 0,5                          | 103,4        | - 5,3                          |        |
|  | September | 127,4             | - 2,8                          | 131,3        | + 0,4                          | 123,0             | + 0,1                          | 130,1        | + 0,1                          |        |
|  | Oktober   | 128,4             | - 7,8                          | 128,4        | - 5,6                          | 124,4             | - 4,5                          | 130,5        | - 5,0                          |        |
|  | November  | 121,2             | - 7,2                          | 122,9        | - 6,4                          | 115,0             | - 2,8                          | 122,6        | - 4,1                          |        |
|  | Dezember  | 114,1             | - 9,0                          | 116,6        | - 6,3                          | 101,5             | + 1,4                          | 106,1        | + 0,3                          |        |
|  | 1993      | Januar            | 83,3                           | - 27,9       | 94,1                           | - 19,4            | 95,0                           | - 14,0       | 106,8                          | - 13,0 |
|  |           | Februar           | 98,0                           | - 22,2       | 101,8                          | - 18,4            | 103,8                          | - 9,3        | 110,0                          | - 10,7 |
|  |           | März              | 122,5                          | - 9,1        | 123,0                          | - 9,2             | 122,9                          | - 0,4        | 128,8                          | - 2,6  |
|  |           | April             | 106,6                          | - 15,9       | 100,1                          | - 21,0            | 106,3                          | - 7,4        | 112,8                          | - 7,8  |
|  |           | Mai               | 102,5                          | - 12,7       | 104,7                          | - 12,9            | 101,7                          | - 5,4        | 106,9                          | - 0,9  |
|  |           | Juni              | 113,9                          | - 8,0        | 116,2                          | - 10,6            | 110,4                          | - 1,8        | 116,9                          | - 2,2  |
| Juli   |           | 93,9              | - 13,6                         | 98,3         | - 15,9                         | 94,0              | - 9,3                          | 104,4        | - 10,5                         |        |
| August   |           | 97,8              | - 5,3                          | 94,6         | - 6,3                          | 100,9             | + 2,0                          | 104,9        | + 1,5                          |        |
| September  |           | 118,6             | - 6,9                          | 118,0        | - 10,1                         | 117,0             | - 4,9                          | 123,7        | - 4,9                          |        |
| Oktober  |           | 114,6             | - 10,7                         | 113,6        | - 11,6                         | 116,3             | - 6,5                          | 120,8        | - 7,4                          |        |
| November   |           | 114,1             | - 5,9                          | 113,8        | - 7,4                          | 113,3             | - 1,5                          | 119,8        | - 2,3                          |        |
| Dezember   |           | 117,2             | + 2,7                          | 113,9        | - 2,3                          | 100,5             | - 1,0                          | 104,4        | - 1,6                          |        |
| <b>Maschinenbau</b>  |           |                   |                                |              |                                |                   |                                |              |                                |        |
| <b>Straßenfahrzeugbau</b>                                      |           |                   |                                |              |                                |                   |                                |              |                                |        |
| 1992   | Juli      | 109,9             | - 12,2                         | 110,4        | - 8,1                          | 100,5             | - 5,7                          | 116,9        | + 3,6                          |        |
|  | August    | 101,4             | - 9,6                          | 94,3         | - 8,6                          | 85,7              | - 5,6                          | 91,2         | - 5,8                          |        |
|  | September | 132,4             | - 1,7                          | 124,3        | + 0,3                          | 110,0             | - 1,3                          | 136,2        | + 8,5                          |        |
|  | Oktober   | 123,0             | - 4,6                          | 113,9        | - 9,2                          | 122,7             | - 4,7                          | 138,4        | + 0,9                          |        |
|  | November  | 129,4             | + 2,3                          | 116,2        | - 5,3                          | 108,2             | - 15,0                         | 124,3        | - 7,7                          |        |
|  | Dezember  | 132,8             | - 12,4                         | 126,8        | - 10,4                         | 87,1              | - 17,8                         | 100,8        | - 7,7                          |        |
|  | 1993      | Januar            | 79,0                           | - 20,6       | 81,0                           | - 16,3            | 60,8                           | - 50,4       | 88,0                           | - 32,5 |
|  |           | Februar           | 96,0                           | - 17,9       | 90,9                           | - 17,2            | 81,8                           | - 33,5       | 99,4                           | - 28,2 |
|  |           | März              | 125,5                          | - 0,9        | 113,5                          | - 5,9             | 106,7                          | - 18,2       | 128,4                          | - 13,0 |
|  |           | April             | 102,3                          | - 17,9       | 97,7                           | - 16,9            | 91,0                           | - 22,5       | 109,5                          | - 19,6 |
|  |           | Mai               | 99,8                           | - 11,5       | 101,1                          | - 9,1             | 93,8                           | - 13,5       | 104,2                          | - 19,7 |
|  |           | Juni              | 110,3                          | - 13,8       | 112,2                          | - 10,6            | 100,9                          | - 12,1       | 108,7                          | - 20,2 |
| Juli   |           | 92,9              | - 15,5                         | 92,3         | - 16,4                         | 83,3              | - 17,1                         | 88,7         | - 24,1                         |        |
| August   |           | 94,8              | - 6,5                          | 87,2         | - 7,5                          | 82,5              | - 3,7                          | 82,8         | - 9,2                          |        |
| September  |           | 115,4             | - 12,8                         | 109,4        | - 12,0                         | 105,8             | - 4,7                          | 112,9        | - 17,4                         |        |
| Oktober  |           | 104,8             | - 14,8                         | 100,4        | - 11,9                         | 105,8             | - 10,9                         | 112,2        | - 18,9                         |        |
| November   |           | 101,9             | - 21,3                         | 100,0        | - 13,9                         | 107,2             | - 0,9                          | 112,8        | - 9,3                          |        |
| Dezember   |           | 126,9             | - 4,4                          | 116,3        | - 8,3                          | 100,2             | + 15,0                         | 101,8        | + 1,0                          |        |

Schaubild 5

Index der Nettoproduktion im Verarbeitenden Gewerbe in Baden-Württemberg

- Fachliche Betriebsteile -



Schaubild 6

Index der Nettoproduktion im Investitionsgüter produzierenden Gewerbe in Baden-Württemberg

- Fachliche Betriebsteile -

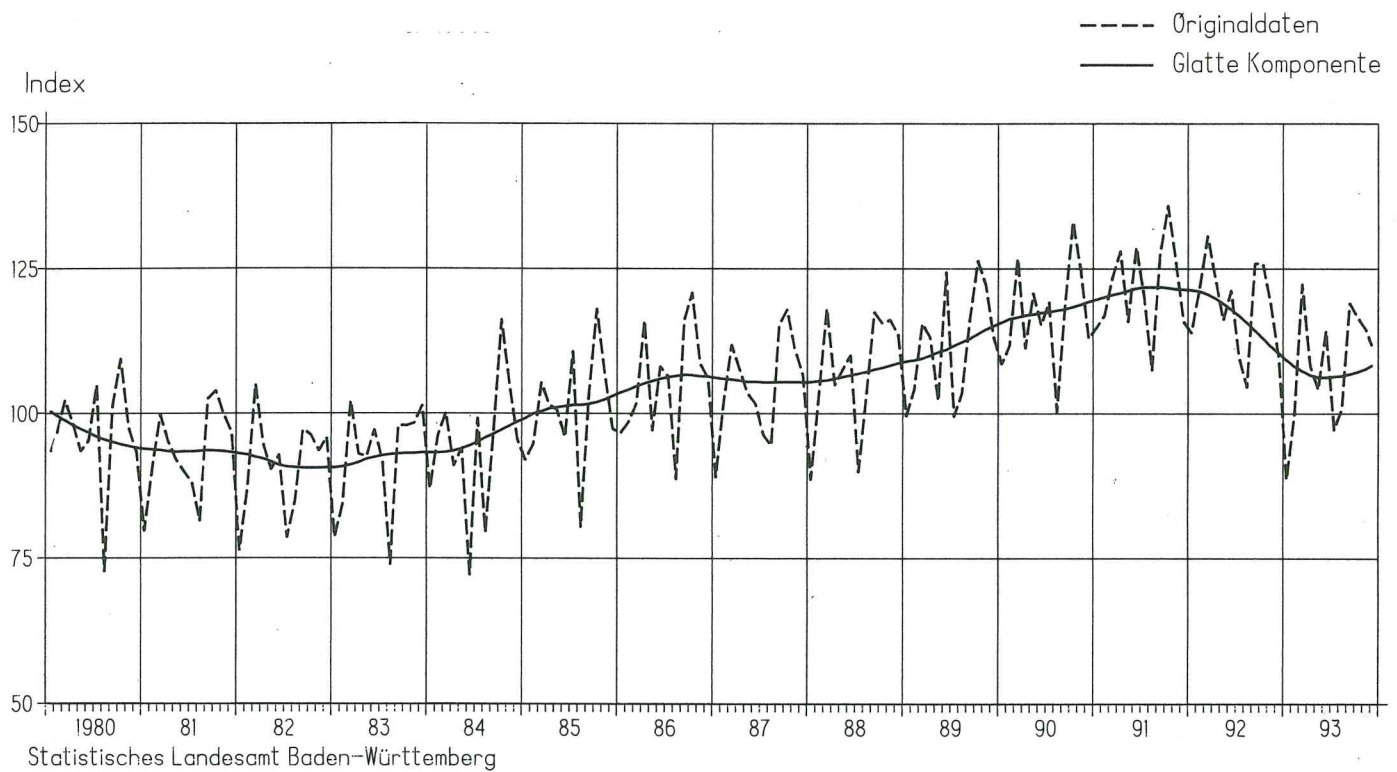
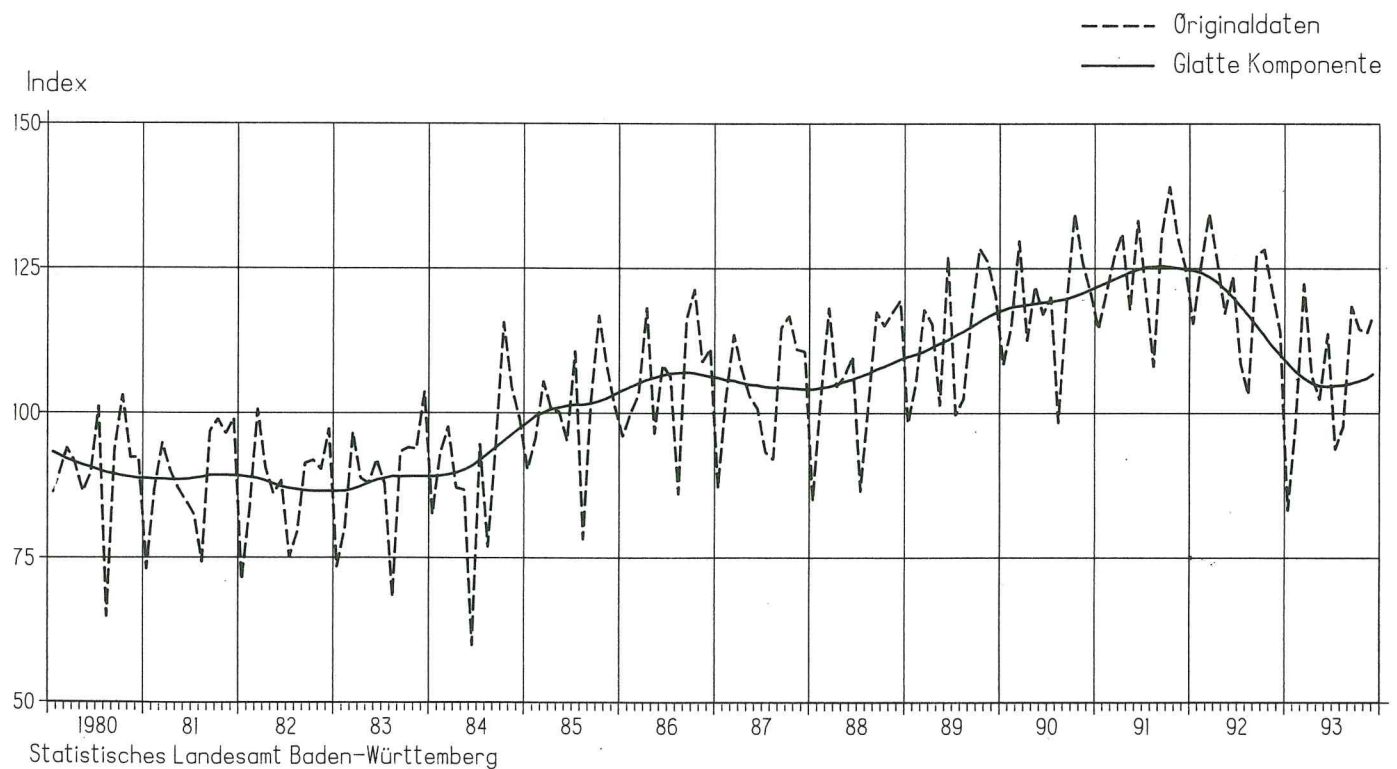

**6. Beschäftigte im Verarbeitenden Gewerbe und Arbeitslose, Offene Stellen, Kurzarbeiter in Baden-Württemberg und im Bundesgebiet Juli 1992 bis Dezember 1993**

| Jahr  | Monat   | Baden-Württemberg |                                | Bundesgebiet |                                | Baden-Württemberg <sup>1)</sup> |                                | Bundesgebiet <sup>2)</sup> |                                |
|---|---|-------------------|--------------------------------|--------------|--------------------------------|---------------------------------|--------------------------------|----------------------------|--------------------------------|
|   |   | 1985 = 100        | Veränderung gegen Vorjahr in % | 1985 = 100   | Veränderung gegen Vorjahr in % | 1000                            | Veränderung gegen Vorjahr in % | 1000                       | Veränderung gegen Vorjahr in % |
| <b>Beschäftigte im Verarbeitenden Gewerbe</b> |   |                   |                                |              |                                |                                 |                                |                            |                                |
| <b>Arbeitslose</b>                            |   |                   |                                |              |                                |                                 |                                |                            |                                |
| 1992  | Juli  | 109,2             | - 2,5                          | 107,2        | - 2,4                          | 201,4                           | + 22,1                         | 1 827,7                    | + 7,9                          |
|   | August  | 108,7             | - 2,7                          | 107,0        | - 2,6                          | 198,8                           | + 21,9                         | 1 821,6                    | + 8,9                          |
|   | September   | 107,9             | - 3,1                          | 106,6        | - 3,0                          | 197,2                           | + 26,0                         | 1 783,6                    | + 10,8                         |
|   | Oktober   | 107,0             | - 3,7                          | 105,7        | - 3,4                          | 206,3                           | + 31,4                         | 1 830,3                    | + 14,5                         |
|   | November  | 106,2             | - 4,3                          | 105,0        | - 3,8                          | 214,5                           | + 34,9                         | 1 884,6                    | + 16,5                         |
|   | Dezember  | 104,5             | - 5,2                          | 103,6        | - 4,5                          | 234,9                           | + 39,2                         | 2 025,5                    | + 17,0                         |
| 1993  | Januar  | 103,0             | - 6,4                          | 102,1        | - 5,6                          | 263,1                           | + 42,3                         | 2 257,6                    | + 20,4                         |
|   | Februar   | 102,4             | - 6,9                          | 101,5        | - 6,0                          | 269,7                           | + 46,1                         | 2 287,9                    | + 22,8                         |
|   | März  | 101,9             | - 7,3                          | 101,1        | - 6,3                          | 265,2                           | + 50,1                         | 2 223,4                    | + 25,8                         |
|   | April   | 101,1             | - 7,5                          | 100,2        | - 6,7                          | 269,9                           | + 50,2                         | 2 196,7                    | + 25,4                         |
|   | Mai   | 100,5             | - 7,7                          | 99,6         | - 6,9                          | 265,5                           | + 50,5                         | 2 147,9                    | + 26,0                         |
|   | Juni  | 100,1             | - 8,1                          | 99,3         | - 7,2                          | 271,0                           | + 50,0                         | 2 166,2                    | + 26,3                         |
|   | Juli  | 99,5              | - 8,9                          | 98,7         | - 7,9                          | 298,8                           | + 48,3                         | 2 325,5                    | + 27,2                         |
|   | August  | 99,3              | - 8,6                          | 98,5         | - 7,9                          | 293,0                           | + 47,4                         | 2 314,9                    | + 27,1                         |
|   | September   | 98,6              | - 8,6                          | 98,1         | - 8,0                          | 290,6                           | + 47,3                         | 2 288,1                    | + 28,3                         |
|   | Oktober   | 97,6              | - 8,8                          | 97,1         | - 8,1                          | 303,8                           | + 47,2                         | 2 358,8                    | + 28,9                         |
|   | November  | 97,2              | - 8,5                          | 96,6         | - 8,0                          | 310,3                           | + 44,7                         | 2 408,0                    | + 27,8                         |
|   | Dezember  | 96,3              | - 10,0                         | 95,7         | - 7,6                          | 319,7                           | + 36,1                         | 2 513,7                    | + 24,1                         |
|   | <b>Beschäftigte im Investitionsgüter produzierenden Gewerbe</b> |                   |                                |              |                                |                                 |                                |                            |                                |
| <b>Offene Stellen</b>                         |   |                   |                                |              |                                |                                 |                                |                            |                                |
| 1992  | Juli  | 112,0             | - 3,0                          | 110,1        | - 2,6                          | 66,7                            | - 21,9                         | 341,5                      | - 3,3                          |
|   | August  | 111,5             | - 3,0                          | 109,9        | - 2,7                          | 64,2                            | - 22,5                         | 335,5                      | - 4,1                          |
|   | September   | 110,6             | - 3,5                          | 109,5        | - 3,1                          | 59,3                            | - 24,3                         | 317,9                      | - 6,8                          |
|   | Oktober   | 109,6             | - 4,0                          | 108,5        | - 3,6                          | 52,8                            | - 26,5                         | 289,0                      | - 9,9                          |
|   | November  | 108,7             | - 4,7                          | 107,8        | - 4,1                          | 46,6                            | - 29,8                         | 258,7                      | - 13,5                         |
|   | Dezember  | 106,7             | - 5,7                          | 106,3        | - 4,7                          | 41,6                            | - 34,2                         | 237,1                      | - 17,5                         |
| 1993  | Januar  | 105,0             | - 7,2                          | 104,9        | - 5,8                          | 41,4                            | - 37,7                         | 241,8                      | - 22,6                         |
|   | Februar   | 104,4             | - 7,8                          | 104,1        | - 6,5                          | 42,5                            | - 38,3                         | 252,2                      | - 25,4                         |
|   | März  | 103,8             | - 8,1                          | 103,5        | - 6,9                          | 44,5                            | - 37,7                         | 266,4                      | - 25,3                         |
|   | April   | 102,9             | - 8,4                          | 102,5        | - 7,3                          | 43,4                            | - 40,3                         | 271,9                      | - 23,9                         |
|   | Mai   | 102,4             | - 8,6                          | 101,8        | - 7,6                          | 41,9                            | - 43,5                         | 271,5                      | - 24,1                         |
|   | Juni  | 101,7             | - 9,1                          | 101,2        | - 8,1                          | 40,4                            | - 45,3                         | 272,5                      | - 23,3                         |
|   | Juli  | 101,0             | - 9,8                          | 100,4        | - 8,8                          | 37,6                            | - 43,6                         | 262,8                      | - 23,0                         |
|   | August  | 100,8             | - 9,6                          | 100,1        | - 8,9                          | 35,6                            | - 44,5                         | 251,2                      | - 25,1                         |
|   | September   | 100,1             | - 9,5                          | 99,7         | - 8,9                          | 33,2                            | - 44,0                         | 228,5                      | - 28,1                         |
|   | Oktober   | 99,0              | - 9,7                          | 98,7         | - 9,0                          | 30,4                            | - 42,4                         | 201,2                      | - 30,4                         |
|   | November  | 98,5              | - 9,4                          | 98,1         | - 9,0                          | 29,4                            | - 37,0                         | 189,1                      | - 26,9                         |
|   | Dezember  | 97,6              | - 8,5                          | 97,2         | - 8,6                          | 28,6                            | - 31,3                         | 183,4                      | - 22,7                         |
|   | <b>Beschäftigte im Verbrauchsgüter produzierenden Gewerbe</b>   |                   |                                |              |                                |                                 |                                |                            |                                |
| <b>Kurzarbeiter</b>                           |   |                   |                                |              |                                |                                 |                                |                            |                                |
| 1992  | Juli  | 100,7             | - 2,4                          | 105,1        | - 3,0                          | 31,1                            | + 112,8                        | 158,5                      | + 8,4                          |
|   | August  | 100,3             | - 2,8                          | 104,9        | - 3,1                          | 33,5                            | + 151,5                        | 127,9                      | - 1,3                          |
|   | September   | 99,7              | - 3,2                          | 104,3        | - 3,6                          | 49,1                            | + 95,0                         | 204,5                      | + 54,2                         |
|   | Oktober   | 98,8              | - 3,9                          | 103,3        | - 4,3                          | 79,1                            | + 142,2                        | 326,7                      | + 88,7                         |
|   | November  | 98,2              | - 4,4                          | 102,7        | - 4,6                          | 107,0                           | + 187,0                        | 477,8                      | + 134,3                        |
|   | Dezember  | 97,2              | - 4,7                          | 101,6        | - 5,0                          | 120,3                           | + 239,6                        | 649,6                      | + 274,7                        |
| 1993  | Januar  | 96,0              | - 6,0                          | 100,5        | - 6,0                          | 203,4                           | + 409,7                        | 857,2                      | + 299,9                        |
|   | Februar   | 95,6              | - 6,4                          | 100,0        | - 6,3                          | 262,0                           | + 435,8                        | 1 041,7                    | + 318,8                        |
|   | März  | 95,1              | - 6,8                          | 99,5         | - 6,6                          | 268,4                           | + 361,3                        | 1 061,5                    | + 299,0                        |
|   | April   | 94,2              | - 7,0                          | 98,5         | - 7,0                          | 279,4                           | + 360,3                        | 1 042,5                    | + 321,6                        |
|   | Mai   | 93,4              | - 7,3                          | 97,8         | - 7,2                          | 248,1                           | + 282,1                        | 938,7                      | + 381,5                        |
|   | Juni  | 93,3              | - 7,3                          | 97,6         | - 7,3                          | 218,5                           | + 244,8                        | 897,2                      | + 291,9                        |
|   | Juli  | 92,9              | - 7,7                          | 97,1         | - 7,6                          | 98,5                            | + 216,8                        | 525,1                      | + 231,2                        |
|   | August  | 92,5              | - 7,8                          | 96,9         | - 7,6                          | 104,7                           | + 212,5                        | 397,6                      | + 210,8                        |
|   | September   | 92,0              | - 7,7                          | 96,4         | - 7,6                          | 143,1                           | + 191,5                        | 590,4                      | + 188,7                        |
|   | Oktober   | 91,2              | - 7,7                          | 95,6         | - 7,5                          | 164,5                           | + 108,1                        | 659,7                      | + 102,0                        |
|   | November  | 90,9              | - 7,4                          | 95,3         | - 7,2                          | 153,3                           | + 43,3                         | 635,7                      | + 33,1                         |
|   | Dezember  | 90,3              | - 7,1                          | 94,7         | - 6,8                          | 111,8                           | - 7,1                          | 556,2                      | - 14,4                         |

1) Quelle: Landesarbeitsamt Baden-Württemberg. - 2) Quelle: Bundesanstalt für Arbeit, Nürnberg.



Schaubild 7  
Entwicklung der Arbeitslosenzahl in Baden-Württemberg



Schaubild 8  
Entwicklung der Beschäftigtenzahl im Verarbeitenden Gewerbe in Baden -Württemberg



**7. Beschäftigte, Geleistete Arbeitsstunden, Auftragseingänge sowie Baugenehmigungen im Bauhauptgewerbe in Baden-Württemberg und im Bundesgebiet Juli 1992 bis Dezember 1993**

| Jahr                                 | Monat     | Baden-Württemberg |                                | Bundesgebiet |                                | Baden-Württemberg |                                | Bundesgebiet |                                |
|--------------------------------------|-----------|-------------------|--------------------------------|--------------|--------------------------------|-------------------|--------------------------------|--------------|--------------------------------|
|                                      |           | 1985 = 100        | Veränderung gegen Vorjahr in % | 1985 = 100   | Veränderung gegen Vorjahr in % | 1985 = 100        | Veränderung gegen Vorjahr in % | 1985 = 100   | Veränderung gegen Vorjahr in % |
| <b>Beschäftigte</b>                  |           |                   |                                |              |                                |                   |                                |              |                                |
| 1992                                 | Juli      | 102,1             | + 3,1                          | 106,5        | + 7,7                          | 101,3             | - 7,7                          | 119,2        | - 2,0                          |
|                                      | August    | 102,8             | + 3,0                          | 107,2        | + 1,6                          | 104,6             | + 9,3                          | 105,5        | - 1,3                          |
|                                      | September | 102,9             | + 2,5                          | 105,6        | - 0,6                          | 126,8             | + 6,8                          | 127,4        | + 5,2                          |
|                                      | Oktober   | 102,1             | + 2,6                          | 107,6        | + 1,9                          | 125,0             | + 1,4                          | 125,3        | - 1,2                          |
|                                      | November  | 101,3             | + 2,3                          | 106,1        | + 0,9                          | 108,9             | + 3,7                          | 111,2        | + 1,5                          |
|                                      | Dezember  | 100,3             | + 2,1                          | 105,0        | + 0,9                          | 86,7              | + 21,6                         | 89,6         | + 17,1                         |
|                                      | 1993      | Januar            | 100,5                          | + 1,4        | 101,3                          | + 0,6             | 70,1                           | - 5,5        | 72,9                           |
| Februar                              |           | 100,7             | + 1,2                          | 99,8         | + 0,3                          | 77,5              | - 5,8                          | 75,2         | - 11,2                         |
| März                                 |           | 100,4             | - 0,3                          | 101,8        | - 0,1                          | 110,7             | + 0,2                          | 109,8        | - 0,1                          |
| April                                |           | 100,7             | - 0,2                          | 103,3        | - 1,5                          | 112,1             | - 2,7                          | 113,7        | - 2,4                          |
| Mai                                  |           | 100,4             | - 0,8                          | 103,6        | - 1,7                          | 106,5             | - 3,9                          | 110,0        | - 2,7                          |
| Juni                                 |           | 100,4             | - 1,3                          | 104,3        | - 1,6                          | 116,9             | + 0,1                          | 121,5        | + 2,3                          |
| Juli                                 |           | 100,6             | - 1,5                          | 104,5        | - 1,9                          | 90,4              | - 10,8                         | 111,3        | - 6,6                          |
| August                               |           | 101,6             | - 1,2                          | 105,3        | - 1,8                          | 107,5             | + 2,8                          | 110,1        | + 4,4                          |
| September                            |           | 101,6             | - 1,3                          | 105,6        | 0,0                            | 123,8             | - 2,4                          | 124,9        | - 2,0                          |
| Oktober                              |           | 100,6             | - 1,5                          | 107,2        | - 0,4                          | 116,7             | - 6,6                          | 119,7        | - 4,5                          |
| November                             |           | 99,9              | - 1,4                          | 106,4        | + 0,3                          | 101,1             | - 7,2                          | 104,0        | - 6,5                          |
| Dezember                             |           | 98,6              | - 1,7                          | .            | .                              | 77,9              | - 10,1                         | .            | .                              |
| <b>Geleistete Arbeitsstunden</b>     |           |                   |                                |              |                                |                   |                                |              |                                |
| <b>Auftragseingänge<sup>1)</sup></b> |           |                   |                                |              |                                |                   |                                |              |                                |
| 1992                                 | Juli      | 157,6             | - 6,9                          | 183,6        | + 3,4                          | 200,5             | + 8,4                          | 180,6        | + 5,6                          |
|                                      | August    | 162,8             | + 1,0                          | 171,7        | - 2,0                          | 163,8             | - 12,9                         | 166,5        | + 1,0                          |
|                                      | September | 183,1             | - 6,5                          | 202,6        | - 2,6                          | 182,1             | + 23,5                         | 154,6        | + 5,0                          |
|                                      | Oktober   | 158,8             | - 7,9                          | 178,7        | + 1,9                          | 169,8             | + 6,5                          | 166,6        | + 6,6                          |
|                                      | November  | 130,7             | - 10,8                         | 152,5        | + 1,8                          | 156,6             | + 0,8                          | 152,2        | + 9,0                          |
|                                      | Dezember  | 149,4             | + 1,1                          | 189,1        | + 18,6                         | 136,4             | + 6,2                          | 144,0        | + 3,2                          |
|                                      | 1993      | Januar            | 113,7                          | - 10,5       | 133,9                          | + 64,3            | 127,5                          | - 11,8       | 115,5                          |
| Februar                              |           | 111,0             | - 18,7                         | 144,0        | - 7,9                          | 115,6             | - 21,0                         | 151,4        | + 35,2                         |
| März                                 |           | 178,7             | - 7,1                          | 218,3        | + 4,2                          | 167,8             | + 6,5                          | 213,3        | + 28,8                         |
| April                                |           | 159,2             | - 10,8                         | 181,2        | + 2,0                          | 138,0             | - 33,3                         | 192,6        | + 31,1                         |
| Mai                                  |           | 151,4             | - 17,4                         | 178,4        | + 0,2                          | 142,6             | - 18,9                         | 160,8        | + 0,5                          |
| Juni                                 |           | 176,3             | - 5,5                          | 213,1        | - 1,8                          | 145,9             | - 34,3                         | 175,5        | + 1,7                          |
| Juli                                 |           | 160,9             | + 2,1                          | 188,9        | + 2,9                          | 189,1             | - 5,7                          | 174,1        | - 3,6                          |
| August                               |           | 147,8             | - 9,2                          | 183,0        | + 6,6                          | 153,9             | - 6,0                          | 161,8        | - 2,8                          |
| September                            |           | 184,0             | + 0,5                          | 210,0        | + 3,7                          | 174,8             | - 4,0                          | 167,7        | + 8,5                          |
| Oktober                              |           | 164,5             | + 3,6                          | 190,6        | + 6,7                          | 167,9             | - 1,1                          | 175,2        | + 5,2                          |
| November                             |           | 144,4             | + 10,5                         | .            | .                              | 154,3             | - 1,5                          | 145,7        | - 4,3                          |
| Dezember                             |           | 150,0             | + 0,4                          | .            | .                              | 169,5             | + 24,3                         | .            | .                              |
| <b>Baugenehmigungen<sup>2)</sup></b> |           |                   |                                |              |                                |                   |                                |              |                                |

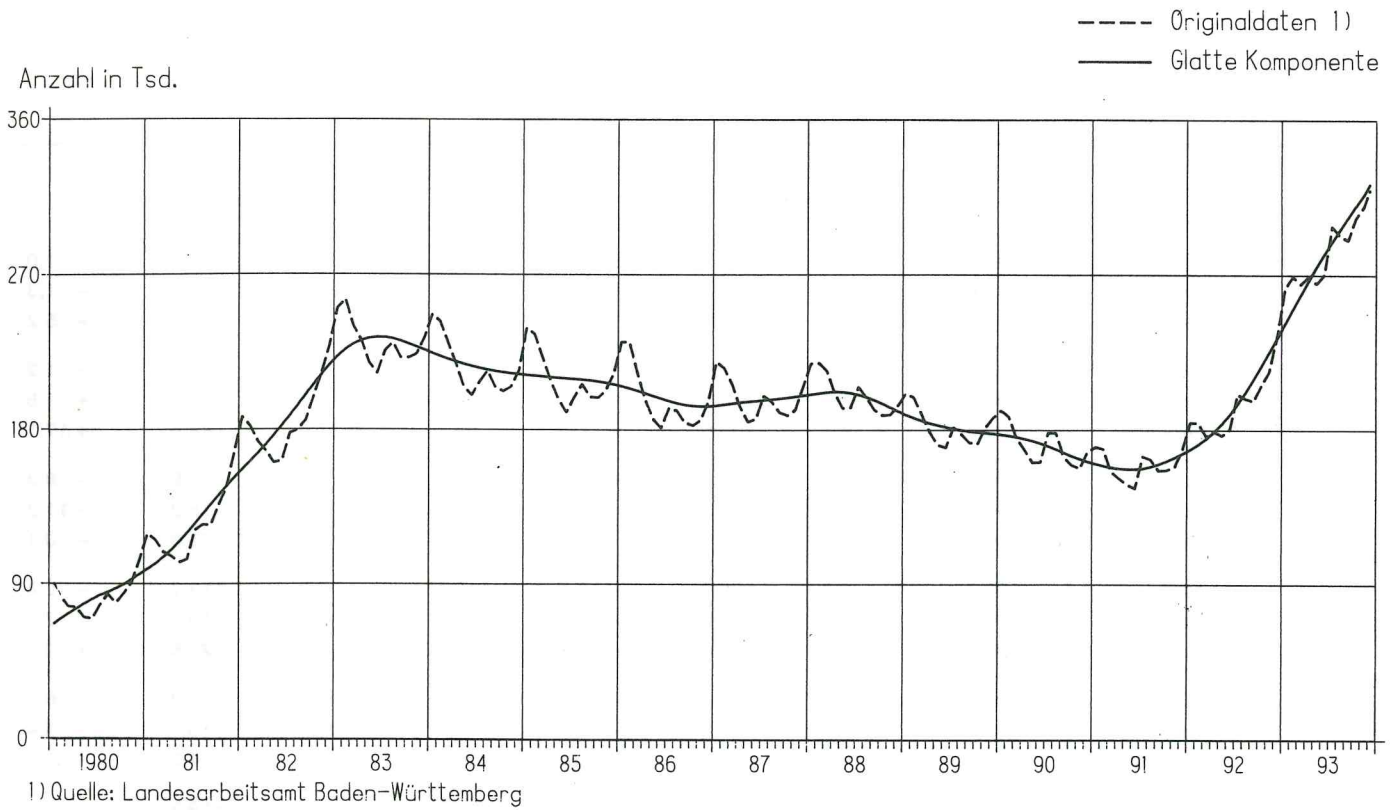
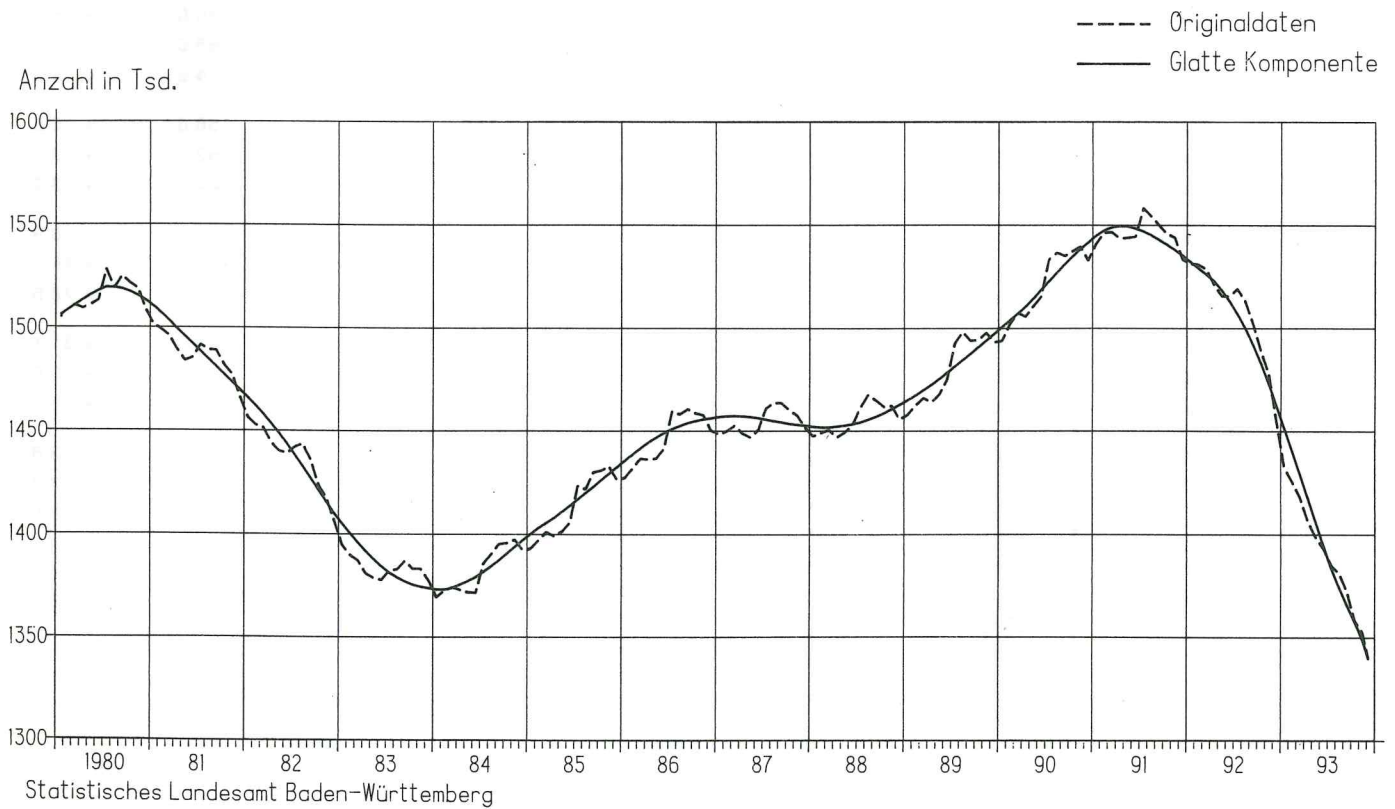
1) In jeweiligen Preisen. - 2) Auf der Basis des Rauminhalts der genehmigten Hochbauvorhaben (Wohnbau und Nichtwohnbau).

Schaubild 9  
 Auftragseingänge im Bauhauptgewerbe in Baden-Württemberg  
 - Wertindex 1985 = 100 -



Schaubild 10  
 Arbeitsstunden im Bauhauptgewerbe in Baden-Württemberg



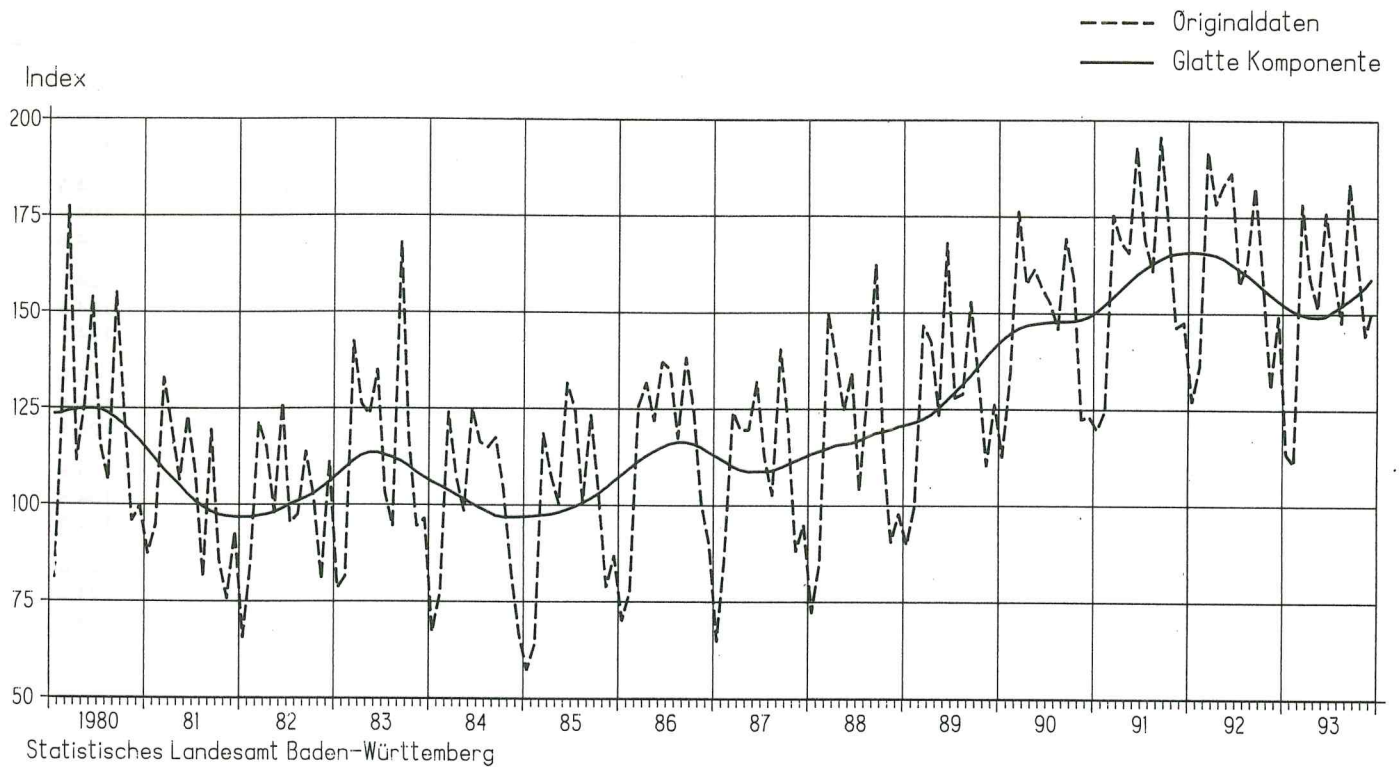
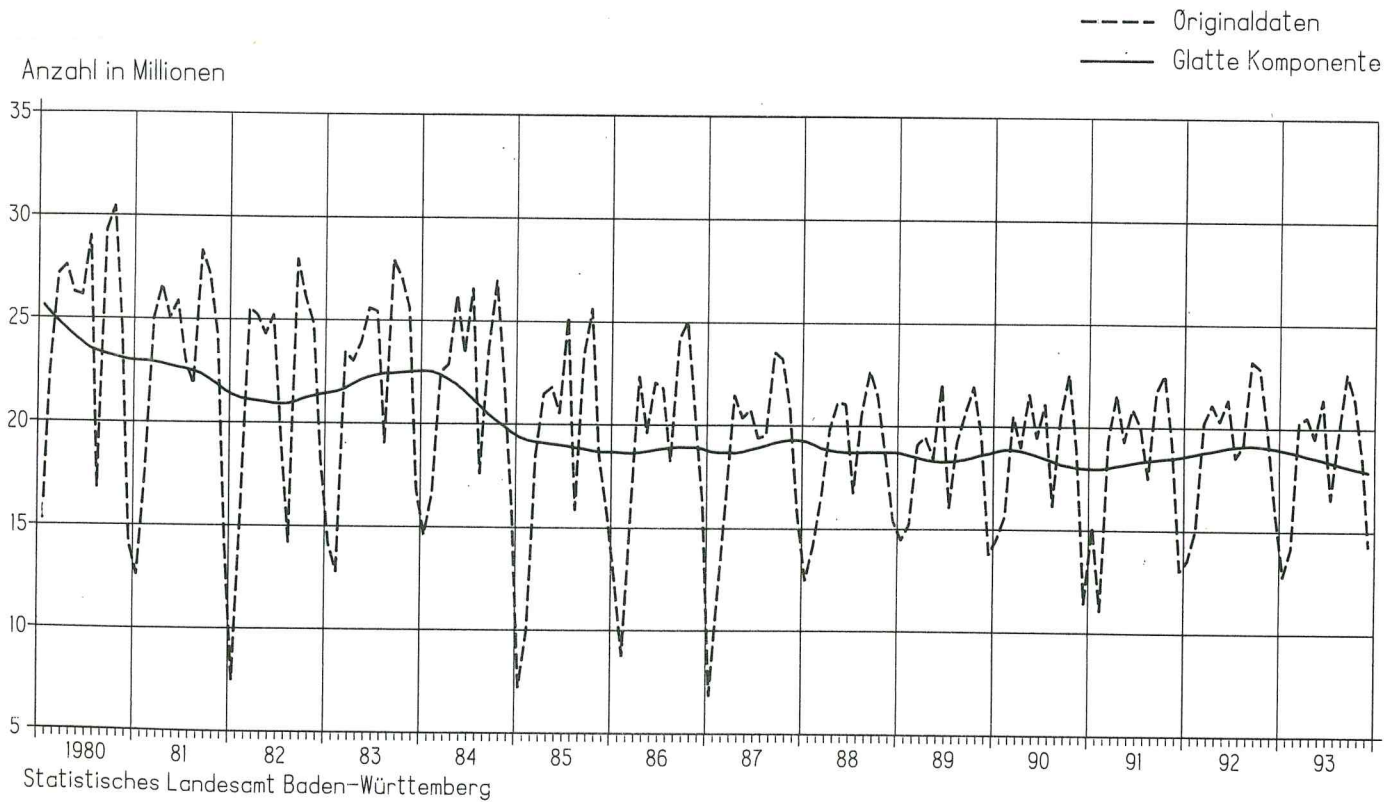

**8. Preisentwicklung in Baden-Württemberg und im Bundesgebiet Juli 1992 bis Dezember 1993**

| Jahr       | Monat     | Baden-Württemberg                      |  | Bundesgebiet            |                         |                                      |
|------------|-----------|--|--|-------------------------|-------------------------|--------------------------------------|
|            |           | Lebenshaltung aller privaten Haushalte | Lebenshaltung aller privaten Haushalte | Preise für Einfuhrwaren | Preise für Ausfuhrwaren | Erzeugerpreise gewerblicher Produkte |
| 1985 = 100 |           |  |  |                         |                         |                                      |
| 1992       | Juli      | 116,5                                  | 115,2                                  | 79,9                    | 104,7                   | 105,1                                |
|            | August    | 116,5                                  | 115,4                                  | 79,0                    | 104,6                   | 105,1                                |
|            | September | 116,9                                  | 115,7                                  | 78,8                    | 104,5                   | 105,1                                |
|            | Oktober   | 117,3                                  | 116,1                                  | 78,9                    | 104,2                   | 104,9                                |
|            | November  | 117,7                                  | 116,7                                  | 79,2                    | 104,3                   | 104,8                                |
|            | Dezember  | 117,9                                  | 116,8                                  | 79,0                    | 104,2                   | 104,6                                |
| 1993       | Januar    | 119,3                                  | 118,1                                  | 79,0                    | 104,4                   | 104,8                                |
|            | Februar   | 119,9                                  | 118,6                                  | 79,1                    | 104,5                   | 104,8                                |
|            | März      | 120,4                                  | 119,0                                  | 79,0                    | 104,6                   | 104,9                                |
|            | April     | 120,7                                  | 119,4                                  | 78,5                    | 104,7                   | 105,0                                |
|            | Mai       | 120,9                                  | 119,8                                  | 78,3                    | 104,8                   | 104,8                                |
|            | Juni      | 121,3                                  | 120,0                                  | 78,5                    | 104,9                   | 104,8                                |
|            | Juli      | 121,4                                  | 120,2                                  | 79,1                    | 105,1                   | 104,9                                |
|            | August    | 121,5                                  | 120,2                                  | 78,5                    | 105,0                   | 104,8                                |
|            | September | 121,7                                  | 120,3                                  | 77,6                    | 104,7                   | 104,6                                |
|            | Oktober   | 122,1                                  | 120,6                                  | 77,7                    | 104,7                   | 104,6                                |
|            | November  | 122,5                                  | 120,9                                  | 78,1                    | 104,8                   | 104,6                                |
|            | Dezember  | 122,6                                  | 121,1                                  | 78,0                    | 104,9                   | 104,5                                |

**9. a) Ausfuhr sowie b) Umsätze im Einzelhandel in Baden-Württemberg und im Bundesgebiet Juli 1992 bis Dezember 1993**

| Jahr   | Monat     | Baden-Württemberg |                                | Bundesgebiet |                                | Baden-Württemberg |                                | Bundesgebiet |                                |
|--|-----------|-------------------|--------------------------------|--------------|--------------------------------|-------------------|--------------------------------|--------------|--------------------------------|
|  |           | Mill. DM          | Veränderung gegen Vorjahr in % | Mill. DM     | Veränderung gegen Vorjahr in % | 1986 = 100        | Veränderung gegen Vorjahr in % | 1986 = 100   | Veränderung gegen Vorjahr in % |
| <b>a) Ausfuhr</b>                              |           |                   |                                |              |                                |                   |                                |              |                                |
| 1992   | Juli      | 10 312,0          | - 0,0                          | 58 683       | + 2,3                          | 138,0             | - 2,3                          | 138,6        | - 2,3                          |
|  | August    | 8 018,8           | - 3,7                          | 47 876       | - 4,7                          | 122,9             | - 0,9                          | 121,2        | - 3,1                          |
|  | September | 9 512,1           | + 5,3                          | 54 534       | + 5,1                          | 133,3             | + 6,7                          | 132,4        | + 6,2                          |
|  | Oktober   | 10 985,5          | + 8,4                          | 60 189       | + 2,0                          | 148,2             | + 0,7                          | 145,6        | + 1,0                          |
|  | November  | 9 414,1           | - 3,5                          | 52 537       | - 6,6                          | 143,4             | - 1,4                          | 144,6        | - 0,9                          |
|  | Dezember  | 9 355,3           | - 3,5                          | 53 828       | - 0,2                          | 176,3             | + 10,4                         | 177,2        | + 10,1                         |
| 1993   | Januar    | 6 783,0           | - 22,4                         | 44 441       | - 16,5                         | 118,4             | - 8,3                          | 117,6        | - 8,2                          |
|  | Februar   | 8 772,9           | - 2,6                          | 50 005       | - 7,0                          | 116,1             | - 8,7                          | 116,8        | - 5,8                          |
|  | März      | 9 242,3           | - 8,7                          | 52 525       | - 14,9                         | 146,0             | + 3,5                          | 143,7        | + 3,8                          |
|  | April     | 8 446,7           | - 15,0                         | 49 559       | - 16,3                         | 144,5             | + 0,6                          | 141,2        | + 0,2                          |
|  | Mai       | 7 855,6           | - 8,6                          | 45 025       | - 11,9                         | 128,2             | - 5,0                          | 127,5        | - 4,5                          |
|  | Juni      | 9 474,4           | + 12,6                         | 49 943       | - 1,2                          | 129,9             | - 0,7                          | 130,0        | - 0,5                          |
|  | Juli      | 8 514,5           | + 1,2                          | 45 872       | - 21,8                         | 132,9             | - 3,7                          | 135,6        | - 2,2                          |
|  | August    | 8 236,2           | + 2,7                          | 44 795       | - 6,4                          | 121,8             | - 0,9                          | 123,2        | + 1,7                          |
|  | September | .                 | .                              | .            | .                              | 132,8             | - 0,4                          | 133,1        | + 0,5                          |
|  | Oktober   | .                 | .                              | .            | .                              | 138,5             | - 6,5                          | 137,8        | - 5,4                          |
|  | November  | .                 | .                              | .            | .                              | 142,2             | - 0,8                          | 144,9        | + 0,2                          |
|  | Dezember  | .                 | .                              | .            | .                              | 167,4             | - 5,0                          | .            | .                              |
| <b>b) Umsätze im Einzelhandel<sup>1)</sup></b> |           |                   |                                |              |                                |                   |                                |              |                                |

1) In jeweiligen Preisen.