

STATISTISCHE BERICHTE



Artikel-Nr. 4171 91003

Konjunkturindikatoren

Z 1 - vj 3/91 Einzelpreis DM 3,20

06.12.1991

Konjunkturindikatoren 3. Vierteljahr 1991

Bei der Vielfalt wirtschaftlicher Einzelinformationen ist es oft schwierig, ein eindeutiges Bild darüber zu erhalten, in welcher Phase des konjunkturellen Auf- bzw. Abschwungs sich die Wirtschaft zu einer bestimmten Zeit befindet. Die einzelnen Indikatoren können sowohl vom Inhalt wie auch vom Aussagewert her unterschiedlich und auch widersprüchlich sein. Es hat deshalb nicht an Versuchen gefehlt, solche nicht unmittelbar vergleichbaren Einzelinformationen so zu verdichten, daß ein einheitliches, charakteristisches Gesamtbild des jeweiligen Konjunkturzustandes entsteht. Dabei kommt es darauf an, neben der Ermittlung der Richtung der Konjunkturbewegung auch Anhaltspunkte für ihre Intensität und den immer wieder auftretenden Richtungsumschwung zu gewinnen.

Das den Berechnungen der Gesamtindikatoren zugrundeliegende Verfahren ist eine Weiterentwicklung der ursprünglich vom Sachverständigenrat angewandten Methode. Insbesondere kommt ein modernes Saisonbereinigungsverfahren (Berliner Verfahren in der Version 4), wie es auch vom Statistischen Bundesamt eingesetzt wird, zur Anwendung. Darüber hinaus wurden die Bewertungsstufen im Rahmen der Meßskala des Indikators erhöht, wodurch die konjunkturelle Bewegung klarer hervortritt. Bei der Berechnung finden derzeit alle Monatswerte ab 1970 Berücksichtigung.

In diesem Bericht werden in tabellarischer und graphischer Form drei Konjunkturindikatoren dargestellt, wobei diese zu Vergleichszwecken auch für das Bundesgebiet berechnet werden. Der Diagnose des konjunkturellen Standortes dient der **Gesamtkonjunkturindikator**. Er verdichtet die Einzelindikatoren über die Produktion (Nettoproduktion Verarbeitendes Gewerbe insgesamt, Investitionsgüter, Verbrauchsgüter), den Auftragseingang (Verarbeitendes Gewerbe insgesamt, Investitionsgüter, Verbrauchsgüter), die Fertigwarenlagerhaltung (Verarbeitendes Gewerbe insgesamt, Investitionsgüter – ohne PKW –) sowie den Arbeitsmarkt (Arbeitslose, offene Stellen). Der **Leadindikator** enthält demgegenüber nur solche Komponenten, die erfahrungsgemäß der Konjunkturentwicklung vorauslaufen (etwa 2 bis 4 Monate). Dazu zählen die Auftragseingänge, die Fertigwarenlagerhaltung, Daten zum Aktienmarkt sowie Baugenehmigungen. Der **Lagindikator** folgt dem wirtschaftlichen Verlauf dagegen mit Verzögerung. Zu den hier eingehenden Einzelindikatoren gehören Daten zum Arbeitsmarkt (Arbeitslose, offene Stellen), zur Produktion sowie zu den geleisteten Arbeitsstunden und den Beschäftigten im Verarbeitenden Gewerbe und Baugewerbe. Die Indikatoren verdichten somit konjunkturrelevante Informationen sowohl aus der amtlichen Statistik wie aus anderen Quellen (Arbeitsverwaltung, Ifo-Institut).

Neben diesen zusammenfassenden statistischen Informationen zur Konjunkturbeobachtung werden in diesem Bericht für ausgewählte wichtige Konjunkturmerkmale auch die Ursprungsreihen – ergänzt um den Bundesvergleich – dargestellt. Redaktionsschluß des Berichts war der 28. November 1991. Dieser Bericht erscheint vierteljährlich.

HERAUSGEGEBEN VOM STATISTISCHEN LANDESAMT BADEN-WÜRTTEMBERG
Postfach 10 60 33 · 7000 Stuttgart 10 · Telefon (0711) 641-0 · Telex 722 815 stala d

Nachdruck, auch im Auszug, nur mit Quellenangabe gestattet

1. Gesamtkonjunkturindikator für Baden-Württemberg und das Bundesgebiet 1980 bis 1991

— Indikatorpunkte —

| Jahr | Januar | Februar | März | April | Mai | Juni | Juli | August | September | Oktober | November | Dezember |
|--------------------------|--------|---------|------|-------|------|------|------|--------|-----------|---------|----------|----------|
| Baden-Württemberg | | | | | | | | | | | | |
| 1980 | 4,08 | 3,93 | 3,76 | 3,56 | 3,35 | 3,13 | 2,87 | 2,60 | 2,33 | 2,08 | 1,88 | 1,77 |
| 1981 | 1,72 | 1,74 | 1,82 | 1,95 | 2,10 | 2,26 | 2,44 | 2,62 | 2,78 | 2,91 | 3,00 | 3,04 |
| 1982 | 3,06 | 3,05 | 3,01 | 2,95 | 2,88 | 2,80 | 2,74 | 2,71 | 2,70 | 2,73 | 2,80 | 2,89 |
| 1983 | 3,00 | 3,13 | 3,30 | 3,50 | 3,74 | 3,97 | 4,15 | 4,29 | 4,39 | 4,47 | 4,52 | 4,54 |
| 1984 | 4,55 | 4,54 | 4,50 | 4,43 | 4,36 | 4,31 | 4,28 | 4,29 | 4,30 | 4,32 | 4,36 | 4,42 |
| 1985 | 4,50 | 4,57 | 4,62 | 4,64 | 4,63 | 4,58 | 4,49 | 4,38 | 4,27 | 4,17 | 4,09 | 4,02 |
| 1986 | 3,94 | 3,87 | 3,82 | 3,78 | 3,77 | 3,78 | 3,79 | 3,81 | 3,82 | 3,81 | 3,76 | 3,71 |
| 1987 | 3,65 | 3,59 | 3,53 | 3,47 | 3,41 | 3,36 | 3,33 | 3,32 | 3,33 | 3,34 | 3,37 | 3,40 |
| 1988 | 3,45 | 3,51 | 3,58 | 3,67 | 3,78 | 3,88 | 3,99 | 4,10 | 4,19 | 4,29 | 4,39 | 4,48 |
| 1989 | 4,55 | 4,60 | 4,64 | 4,67 | 4,67 | 4,66 | 4,64 | 4,62 | 4,59 | 4,57 | 4,54 | 4,51 |
| 1990 | 4,48 | 4,45 | 4,41 | 4,36 | 4,32 | 4,28 | 4,24 | 4,19 | 4,13 | 4,07 | 4,00 | 3,93 |
| 1991 | 3,87 | 3,80 | 3,73 | 3,65 | 3,56 | 3,48 | 3,41 | 3,33 | . | . | . | . |
| Bundesgebiet | | | | | | | | | | | | |
| 1980 | 4,16 | 3,97 | 3,75 | 3,51 | 3,26 | 3,00 | 2,74 | 2,48 | 2,25 | 2,04 | 1,90 | 1,83 |
| 1981 | 1,82 | 1,88 | 1,99 | 2,14 | 2,29 | 2,44 | 2,59 | 2,73 | 2,85 | 2,93 | 2,98 | 2,98 |
| 1982 | 2,95 | 2,89 | 2,82 | 2,73 | 2,64 | 2,54 | 2,45 | 2,38 | 2,34 | 2,33 | 2,36 | 2,44 |
| 1983 | 2,55 | 2,69 | 2,86 | 3,07 | 3,31 | 3,55 | 3,77 | 3,96 | 4,11 | 4,23 | 4,32 | 4,38 |
| 1984 | 4,41 | 4,42 | 4,39 | 4,33 | 4,26 | 4,19 | 4,15 | 4,13 | 4,12 | 4,13 | 4,15 | 4,19 |
| 1985 | 4,25 | 4,31 | 4,36 | 4,39 | 4,39 | 4,37 | 4,33 | 4,27 | 4,21 | 4,15 | 4,08 | 4,01 |
| 1986 | 3,93 | 3,85 | 3,77 | 3,71 | 3,66 | 3,64 | 3,62 | 3,60 | 3,58 | 3,56 | 3,54 | 3,50 |
| 1987 | 3,46 | 3,44 | 3,43 | 3,44 | 3,45 | 3,47 | 3,50 | 3,56 | 3,62 | 3,68 | 3,75 | 3,81 |
| 1988 | 3,89 | 3,96 | 4,03 | 4,09 | 4,16 | 4,22 | 4,29 | 4,35 | 4,40 | 4,44 | 4,50 | 4,55 |
| 1989 | 4,58 | 4,60 | 4,63 | 4,65 | 4,66 | 4,65 | 4,62 | 4,59 | 4,57 | 4,55 | 4,53 | 4,51 |
| 1990 | 4,50 | 4,50 | 4,50 | 4,49 | 4,49 | 4,49 | 4,49 | 4,50 | 4,48 | 4,46 | 4,41 | 4,34 |
| 1991 | 4,26 | 4,15 | 4,03 | 3,88 | 3,72 | 3,56 | 3,39 | 3,23 | . | . | . | . |

2. Leadindikator für Baden-Württemberg und das Bundesgebiet 1980 bis 1991

— Indikatorpunkte —

| Jahr | Januar | Februar | März | April | Mai | Juni | Juli | August | September | Oktober | November | Dezember |
|--------------------------|--------|---------|------|-------|------|------|------|--------|-----------|---------|----------|----------|
| Baden-Württemberg | | | | | | | | | | | | |
| 1980 | 3,74 | 3,58 | 3,41 | 3,22 | 3,02 | 2,83 | 2,63 | 2,44 | 2,27 | 2,13 | 2,06 | 2,05 |
| 1981 | 2,10 | 2,20 | 2,36 | 2,54 | 2,72 | 2,89 | 3,03 | 3,15 | 3,25 | 3,31 | 3,33 | 3,31 |
| 1982 | 3,28 | 3,23 | 3,16 | 3,10 | 3,05 | 3,02 | 3,02 | 3,05 | 3,12 | 3,24 | 3,40 | 3,60 |
| 1983 | 3,80 | 4,03 | 4,28 | 4,53 | 4,76 | 4,95 | 5,08 | 5,15 | 5,17 | 5,13 | 5,05 | 4,94 |
| 1984 | 4,84 | 4,72 | 4,58 | 4,44 | 4,30 | 4,19 | 4,11 | 4,07 | 4,04 | 4,05 | 4,09 | 4,17 |
| 1985 | 4,26 | 4,37 | 4,48 | 4,58 | 4,66 | 4,72 | 4,76 | 4,77 | 4,78 | 4,79 | 4,79 | 4,77 |
| 1986 | 4,73 | 4,66 | 4,58 | 4,49 | 4,38 | 4,26 | 4,13 | 4,01 | 3,88 | 3,76 | 3,65 | 3,54 |
| 1987 | 3,46 | 3,40 | 3,36 | 3,34 | 3,33 | 3,33 | 3,36 | 3,41 | 3,45 | 3,50 | 3,54 | 3,58 |
| 1988 | 3,63 | 3,68 | 3,73 | 3,81 | 3,92 | 4,03 | 4,16 | 4,30 | 4,44 | 4,59 | 4,74 | 4,88 |
| 1989 | 5,00 | 5,10 | 5,18 | 5,23 | 5,26 | 5,25 | 5,24 | 5,21 | 5,16 | 5,12 | 5,07 | 5,02 |
| 1990 | 4,97 | 4,92 | 4,85 | 4,76 | 4,66 | 4,55 | 4,43 | 4,31 | 4,19 | 4,06 | 3,93 | 3,80 |
| 1991 | 3,67 | 3,55 | 3,44 | 3,33 | 3,21 | 3,10 | 3,00 | 2,92 | . | . | . | . |
| Bundesgebiet | | | | | | | | | | | | |
| 1980 | 3,71 | 3,53 | 3,33 | 3,10 | 2,87 | 2,63 | 2,39 | 2,16 | 1,95 | 1,80 | 1,71 | 1,69 |
| 1981 | 1,75 | 1,87 | 2,05 | 2,25 | 2,46 | 2,64 | 2,81 | 2,95 | 3,05 | 3,11 | 3,12 | 3,09 |
| 1982 | 3,03 | 2,96 | 2,88 | 2,79 | 2,71 | 2,66 | 2,62 | 2,61 | 2,64 | 2,71 | 2,83 | 2,99 |
| 1983 | 3,17 | 3,37 | 3,60 | 3,85 | 4,09 | 4,31 | 4,49 | 4,62 | 4,71 | 4,75 | 4,75 | 4,71 |
| 1984 | 4,65 | 4,57 | 4,45 | 4,31 | 4,17 | 4,04 | 3,94 | 3,86 | 3,80 | 3,76 | 3,75 | 3,77 |
| 1985 | 3,81 | 3,87 | 3,94 | 4,02 | 4,08 | 4,13 | 4,17 | 4,20 | 4,23 | 4,24 | 4,23 | 4,21 |
| 1986 | 4,15 | 4,08 | 3,99 | 3,90 | 3,80 | 3,69 | 3,58 | 3,46 | 3,35 | 3,25 | 3,16 | 3,08 |
| 1987 | 3,01 | 2,97 | 2,95 | 2,95 | 2,96 | 3,00 | 3,07 | 3,15 | 3,24 | 3,33 | 3,42 | 3,51 |
| 1988 | 3,60 | 3,69 | 3,77 | 3,86 | 3,96 | 4,06 | 4,16 | 4,26 | 4,37 | 4,48 | 4,58 | 4,68 |
| 1989 | 4,76 | 4,82 | 4,88 | 4,93 | 4,96 | 4,97 | 4,96 | 4,95 | 4,93 | 4,92 | 4,91 | 4,90 |
| 1990 | 4,90 | 4,90 | 4,88 | 4,85 | 4,80 | 4,73 | 4,65 | 4,54 | 4,40 | 4,25 | 4,09 | 3,92 |
| 1991 | 3,73 | 3,53 | 3,32 | 3,11 | 2,92 | 2,74 | 2,58 | 2,45 | . | . | . | . |

3. Lagindikator für Baden-Württemberg und das Bundesgebiet 1980 bis 1991

— Indikatorpunkte —

| Jahr | Januar | Februar | März | April | Mai | Juni | Juli | August | September | Oktober | November | Dezember |
|--------------------------|--------|---------|------|-------|------|------|------|--------|-----------|---------|----------|----------|
| Baden-Württemberg | | | | | | | | | | | | |
| 1980 | 5,13 | 5,07 | 5,00 | 4,92 | 4,83 | 4,72 | 4,57 | 4,40 | 4,22 | 4,02 | 3,82 | 3,64 |
| 1981 | 3,50 | 3,38 | 3,29 | 3,21 | 3,16 | 3,13 | 3,13 | 3,16 | 3,19 | 3,21 | 3,25 | 3,28 |
| 1982 | 3,30 | 3,31 | 3,32 | 3,32 | 3,29 | 3,23 | 3,20 | 3,18 | 3,17 | 3,17 | 3,18 | 3,19 |
| 1983 | 3,22 | 3,26 | 3,33 | 3,44 | 3,58 | 3,73 | 3,87 | 3,97 | 4,06 | 4,15 | 4,24 | 4,30 |
| 1984 | 4,34 | 4,37 | 4,38 | 4,37 | 4,35 | 4,35 | 4,38 | 4,42 | 4,47 | 4,52 | 4,58 | 4,64 |
| 1985 | 4,72 | 4,80 | 4,86 | 4,90 | 4,92 | 4,91 | 4,88 | 4,82 | 4,77 | 4,73 | 4,72 | 4,73 |
| 1986 | 4,74 | 4,75 | 4,78 | 4,81 | 4,86 | 4,92 | 4,99 | 5,06 | 5,12 | 5,13 | 5,09 | 5,03 |
| 1987 | 4,94 | 4,85 | 4,75 | 4,65 | 4,54 | 4,44 | 4,34 | 4,26 | 4,20 | 4,16 | 4,13 | 4,12 |
| 1988 | 4,11 | 4,11 | 4,10 | 4,12 | 4,14 | 4,17 | 4,20 | 4,23 | 4,25 | 4,30 | 4,35 | 4,42 |
| 1989 | 4,47 | 4,53 | 4,60 | 4,68 | 4,74 | 4,80 | 4,87 | 4,94 | 5,01 | 5,09 | 5,16 | 5,21 |
| 1990 | 5,27 | 5,32 | 5,34 | 5,33 | 5,32 | 5,32 | 5,29 | 5,26 | 5,55 | 5,17 | 5,11 | 5,07 |
| 1991 | 5,03 | 5,01 | 5,01 | 5,01 | 5,01 | 5,02 | 5,04 | 5,05 | . | . | . | . |
| Bundesgebiet | | | | | | | | | | | | |
| 1980 | 4,89 | 4,81 | 4,70 | 4,56 | 4,41 | 4,25 | 4,07 | 3,90 | 3,72 | 3,55 | 3,39 | 3,26 |
| 1981 | 3,15 | 3,07 | 3,01 | 2,96 | 2,93 | 2,92 | 2,91 | 2,90 | 2,91 | 2,92 | 2,93 | 2,91 |
| 1982 | 2,89 | 2,87 | 2,84 | 2,81 | 2,76 | 2,71 | 2,66 | 2,62 | 2,58 | 2,55 | 2,53 | 2,54 |
| 1983 | 2,57 | 2,62 | 2,70 | 2,82 | 2,97 | 3,14 | 3,29 | 3,44 | 3,58 | 3,71 | 3,81 | 3,90 |
| 1984 | 3,97 | 4,02 | 4,04 | 4,04 | 4,03 | 4,02 | 4,02 | 4,04 | 4,07 | 4,11 | 4,16 | 4,22 |
| 1985 | 4,29 | 4,36 | 4,42 | 4,47 | 4,50 | 4,52 | 4,52 | 4,50 | 4,49 | 4,49 | 4,49 | 4,51 |
| 1986 | 4,53 | 4,54 | 4,56 | 4,59 | 4,62 | 4,66 | 4,70 | 4,73 | 4,75 | 4,74 | 4,69 | 4,60 |
| 1987 | 4,49 | 4,39 | 4,29 | 4,21 | 4,14 | 4,08 | 4,03 | 4,01 | 4,01 | 4,03 | 4,06 | 4,10 |
| 1988 | 4,16 | 4,20 | 4,23 | 4,26 | 4,29 | 4,32 | 4,35 | 4,37 | 4,39 | 4,41 | 4,44 | 4,49 |
| 1989 | 4,54 | 4,60 | 4,67 | 4,74 | 4,80 | 4,85 | 4,89 | 4,93 | 4,98 | 5,04 | 5,09 | 5,13 |
| 1990 | 5,19 | 5,24 | 5,27 | 5,28 | 5,28 | 5,28 | 5,28 | 5,28 | 5,26 | 5,23 | 5,19 | 5,14 |
| 1991 | 5,08 | 5,02 | 4,98 | 4,93 | 4,88 | 4,83 | 4,78 | 4,73 | . | . | . | . |

Schaubild 1
Gesamtkonjunkturindikator



Schaubild 2
Leadindikator



4. Auftragseingang im Verarbeitenden Gewerbe in Baden-Württemberg und im Bundesgebiet April 1990 bis September 1991
 – Volumenindex –

| Jahr | Monat | Baden-Württemberg | | Bundesgebiet | | Baden-Württemberg | | Bundesgebiet | | |
|---|-----------|-------------------|--------------------------------|--------------|--|-------------------|--------------------------------|--------------|--------------------------------|--------|
| | | 1985 = 100 | Veränderung gegen Vorjahr in % | 1985 = 100 | Veränderung gegen Vorjahr in % | 1985 = 100 | Veränderung gegen Vorjahr in % | 1985 = 100 | Veränderung gegen Vorjahr in % | |
| Verarbeitendes Gewerbe insgesamt | | | | | Grundstoff- und Produktionsgüter produzierendes Gewerbe | | | | | |
| 1990 | April | 111,1 | - 8,9 | 115,0 | - 3,9 | 121,7 | + 0,6 | 110,9 | - 3,0 | |
| | Mai | 117,1 | + 14,0 | 121,4 | + 11,4 | 128,7 | + 12,9 | 115,6 | + 6,3 | |
| | Juni | 116,4 | - 2,7 | 115,8 | - 6,5 | 122,7 | - 4,6 | 111,5 | - 8,9 | |
| | Juli | 117,5 | + 12,4 | 117,6 | + 8,6 | 126,8 | + 13,0 | 109,7 | + 3,0 | |
| | August | 114,0 | + 3,1 | 118,3 | + 9,6 | 117,2 | + 5,0 | 108,3 | + 3,7 | |
| | September | 118,2 | + 0,7 | 124,7 | + 4,4 | 124,7 | + 3,5 | 115,2 | + 4,2 | |
| | Oktober | 131,2 | + 10,2 | 134,3 | + 11,4 | 138,6 | + 7,5 | 123,5 | + 6,0 | |
| | November | 119,5 | + 2,0 | 126,2 | + 5,7 | 127,2 | + 4,5 | 115,4 | + 4,0 | |
| | Dezember | 109,6 | - 11,1 | 113,5 | - 3,5 | 101,8 | - 3,9 | 99,6 | + 1,0 | |
| | 1991 | Januar | 125,1 | + 9,4 | 130,1 | + 9,7 | 128,1 | + 6,3 | 122,7 | + 6,5 |
| | | Februar | 116,3 | + 2,1 | 123,2 | + 4,2 | 120,2 | - 1,8 | 114,1 | + 3,3 |
| | | März | 128,3 | - 0,5 | 130,2 | - 3,0 | 126,6 | - 3,1 | 116,2 | - 6,5 |
| April | | 124,3 | + 11,9 | 125,1 | + 8,8 | 131,4 | + 8,0 | 119,6 | + 8,0 | |
| Mai | | 113,7 | - 2,9 | 116,0 | - 4,4 | 123,4 | - 4,1 | 111,7 | - 3,4 | |
| Juni | | 119,1 | + 2,3 | 122,1 | + 5,4 | 132,3 | + 7,8 | 115,7 | + 3,8 | |
| Juli | | 119,9 | + 2,0 | 121,7 | + 3,5 | 130,8 | - 1,1 | 116,7 | + 6,4 | |
| August | | 117,0 | + 2,6 | 112,8 | - 4,6 | 115,1 | - 1,8 | 105,7 | - 2,4 | |
| September | | 118,0 | - 0,2 | 123,9 | - 0,6 | 127,8 | + 2,5 | 112,2 | - 2,6 | |
| Verarbeitendes Gewerbe Inland | | | | | Investitionsgüter produzierendes Gewerbe | | | | | |
| 1990 | | April | 110,1 | - 10,6 | 115,1 | - 3,2 | 108,6 | - 12,1 | 117,0 | - 4,3 |
| | | Mai | 118,3 | + 14,2 | 124,2 | + 16,0 | 115,3 | + 14,4 | 125,3 | + 13,8 |
| | Juni | 114,9 | - 2,6 | 118,0 | - 5,1 | 118,5 | - 0,9 | 120,0 | - 6,0 | |
| | Juli | 120,3 | + 15,5 | 122,0 | + 12,7 | 117,6 | + 10,6 | 124,3 | + 10,4 | |
| | August | 120,6 | + 13,7 | 128,0 | + 17,9 | 113,8 | + 3,1 | 122,6 | + 12,8 | |
| | September | 122,9 | + 0,2 | 129,4 | + 7,6 | 114,5 | - 0,3 | 126,3 | + 4,3 | |
| | Oktober | 138,6 | + 16,3 | 141,2 | + 16,1 | 127,4 | + 11,3 | 137,3 | + 14,0 | |
| | November | 125,8 | + 11,2 | 134,4 | + 15,4 | 116,9 | + 0,2 | 130,8 | + 5,1 | |
| | Dezember | 114,8 | - 7,0 | 119,3 | + 3,8 | 113,9 | - 15,1 | 122,1 | - 8,3 | |
| | 1991 | Januar | 124,5 | + 9,3 | 138,5 | + 16,7 | 125,6 | + 10,4 | 134,2 | + 10,8 |
| | | Februar | 122,5 | + 11,1 | 131,0 | + 11,8 | 112,9 | + 1,7 | 124,8 | + 3,7 |
| | | März | 135,7 | + 5,5 | 140,3 | + 6,4 | 127,5 | + 0,4 | 133,2 | - 2,6 |
| April | | 132,1 | + 20,0 | 134,1 | + 16,5 | 122,5 | + 12,8 | 126,1 | + 7,8 | |
| Mai | | 119,9 | + 1,4 | 123,0 | - 1,0 | 113,7 | - 1,4 | 118,5 | - 5,4 | |
| Juni | | 124,7 | + 8,5 | 129,8 | + 10,0 | 118,6 | + 0,1 | 126,0 | + 5,0 | |
| Juli | | 122,2 | - 2,0 | 128,2 | + 5,1 | 120,0 | + 2,0 | 125,2 | + 0,7 | |
| August | | 119,0 | - 1,3 | 121,8 | - 4,8 | 119,3 | + 4,8 | 114,7 | - 6,4 | |
| September | | 122,4 | - 0,4 | 132,2 | + 2,2 | 113,7 | - 0,7 | 126,3 | 0,0 | |
| Verarbeitendes Gewerbe Ausland | | | | | Verbrauchsgüter produzierendes Gewerbe | | | | | |
| 1990 | | April | 112,7 | - 6,1 | 115,0 | - 5,1 | 111,8 | - 4,4 | 115,8 | - 4,5 |
| | | Mai | 115,0 | + 13,7 | 116,8 | + 4,3 | 114,6 | + 14,1 | 118,7 | + 12,3 |
| | Juni | 119,0 | - 2,8 | 112,2 | - 8,9 | 102,2 | - 8,6 | 109,5 | - 3,7 | |
| | Juli | 112,6 | + 7,1 | 110,4 | + 2,0 | 108,9 | + 20,3 | 109,5 | + 12,5 | |
| | August | 102,4 | - 13,4 | 102,5 | - 3,9 | 112,3 | + 1,8 | 121,7 | + 9,6 | |
| | September | 110,0 | + 1,6 | 117,0 | - 0,8 | 127,6 | + 2,0 | 135,3 | + 5,0 | |
| | Oktober | 118,4 | - 0,6 | 123,2 | + 3,6 | 140,4 | + 8,4 | 143,1 | + 11,8 | |
| | November | 108,5 | - 12,6 | 112,8 | - 9,3 | 123,2 | + 7,0 | 129,8 | + 10,4 | |
| | Dezember | 100,5 | - 18,3 | 104,1 | - 14,7 | 99,1 | + 5,0 | 109,5 | + 10,1 | |
| | 1991 | Januar | 126,3 | + 9,8 | 116,3 | - 1,9 | 120,6 | + 8,9 | 129,4 | + 11,2 |
| | | Februar | 105,4 | - 12,2 | 110,5 | - 7,7 | 126,5 | + 7,2 | 133,7 | + 7,9 |
| | | März | 115,5 | - 11,0 | 113,7 | - 17,6 | 133,3 | - 2,0 | 144,4 | - 0,8 |
| April | | 110,5 | - 2,0 | 110,5 | - 3,9 | 125,2 | + 12,0 | 131,5 | + 13,6 | |
| Mai | | 102,8 | - 10,6 | 104,4 | - 10,6 | 105,0 | - 8,4 | 115,1 | - 3,0 | |
| Juni | | 109,6 | - 7,9 | 109,4 | - 2,5 | 109,9 | + 7,5 | 120,4 | + 10,0 | |
| Juli | | 116,0 | + 3,0 | 111,0 | + 0,5 | 110,2 | + 1,2 | 119,0 | + 8,7 | |
| August | | 113,7 | + 11,0 | 98,3 | - 4,1 | 109,5 | - 2,5 | 119,1 | - 2,1 | |
| September | | 110,2 | + 0,2 | 110,1 | - 5,9 | 127,5 | - 1,0 | 135,7 | + 0,3 | |

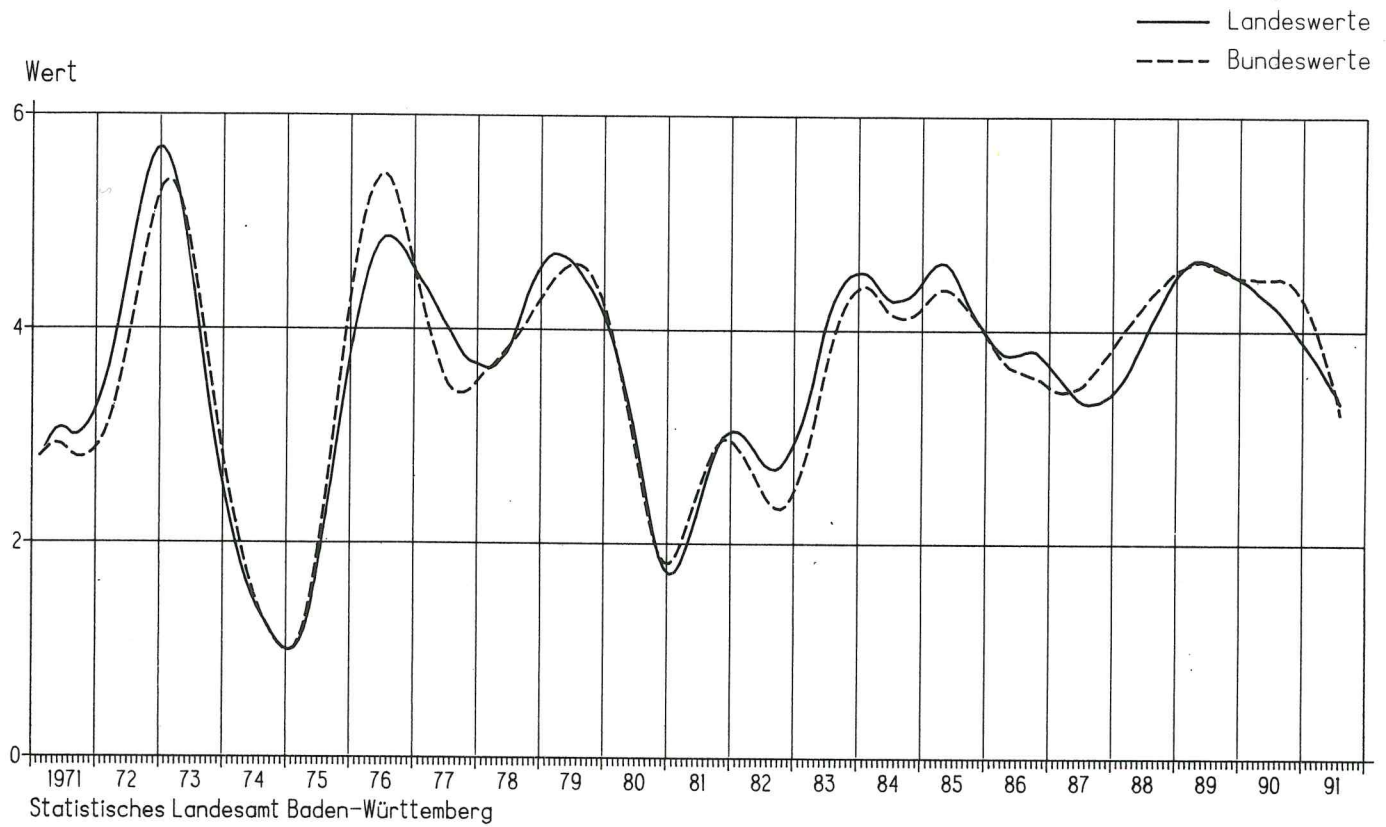
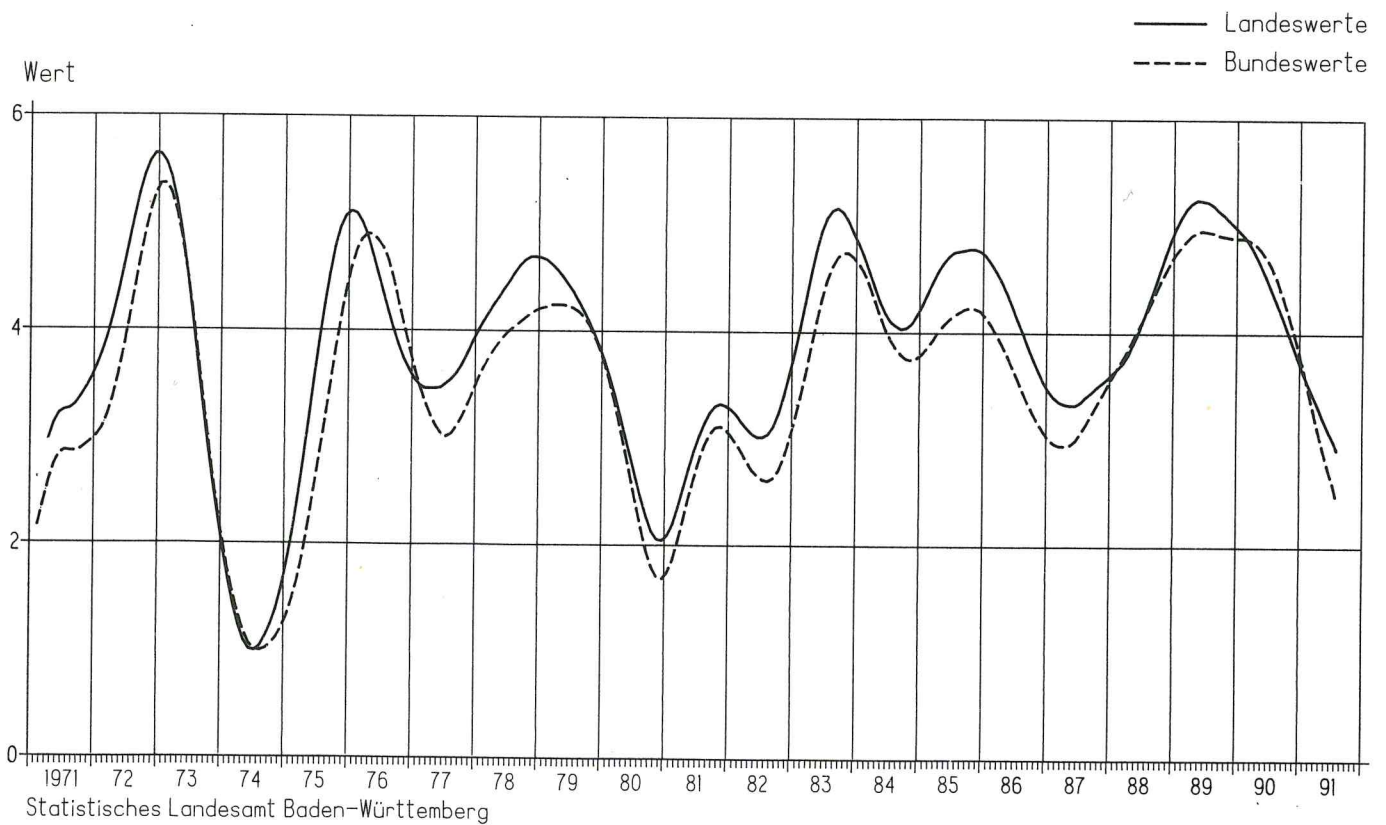
Schaubild 3

Auftragseingänge im Verarbeitenden Gewerbe in Baden-Württemberg

- Volumenindex 1985 = 100 -



Schaubild 4

Auftragseingänge im Investitionsgüter produzierenden Gewerbe in Baden-Württemberg

- Volumenindex 1985 = 100 -

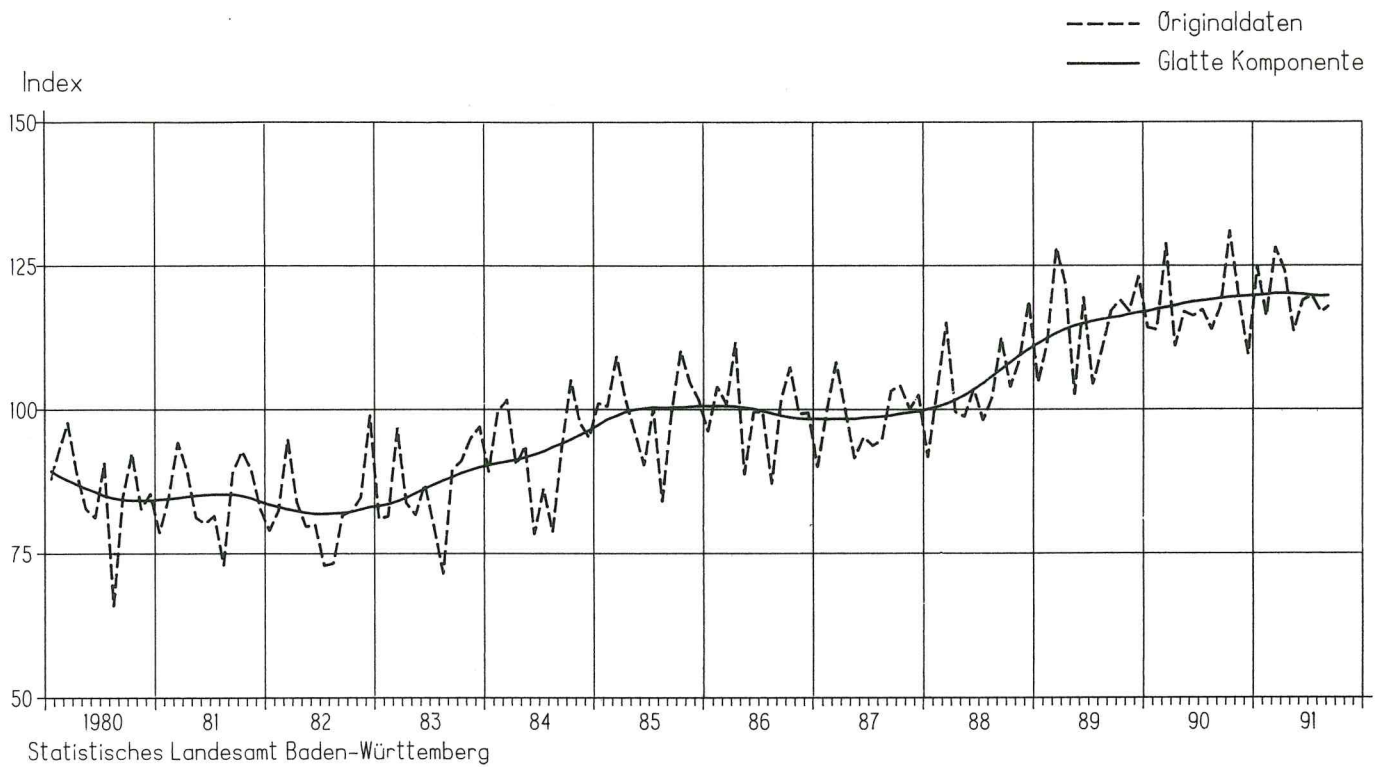
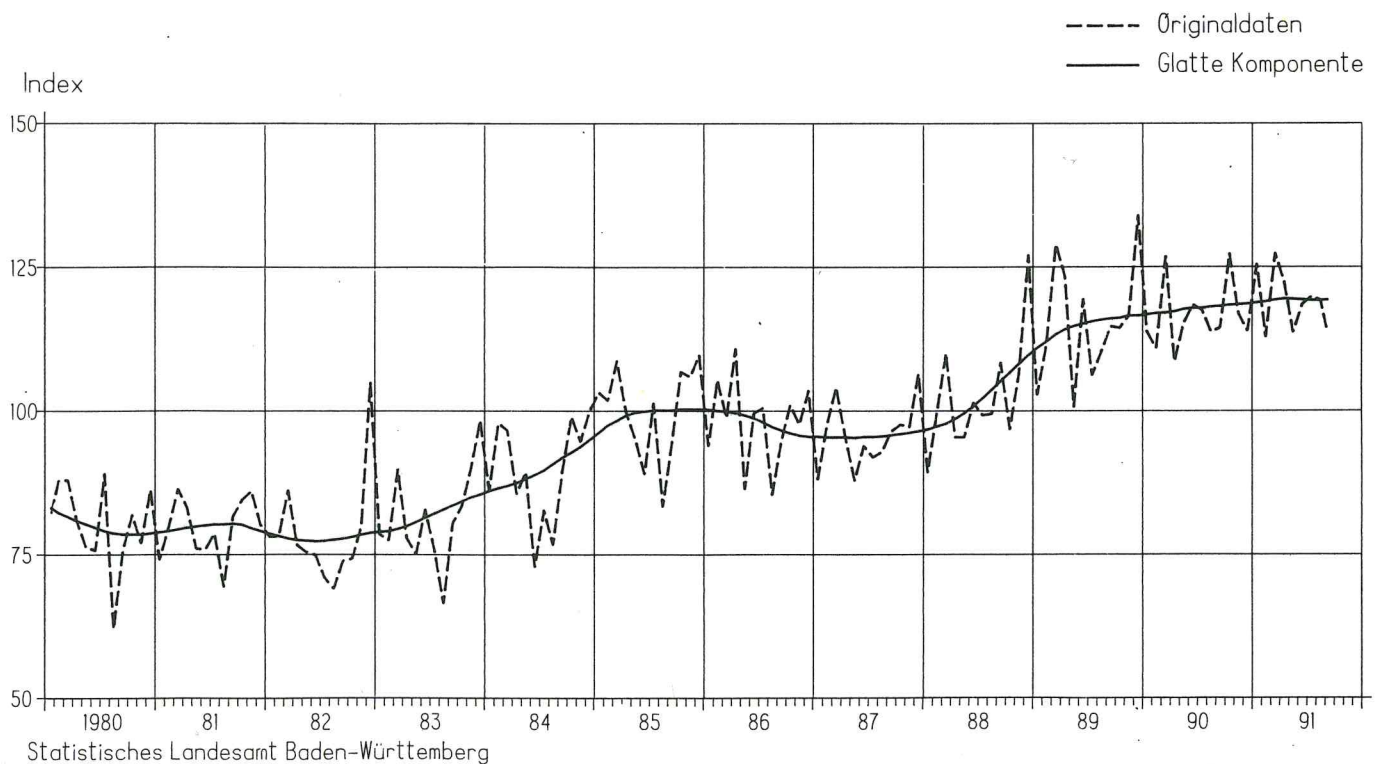

5. Index der Nettoproduktion Baden-Württembergs (fachliche Betriebsteile) und des Bundesgebietes (fachliche Unternehmensteile)
April 1990 bis September 1991
 – Kalendermonatlich –

| Jahr | Monat | Baden-Württemberg | | Bundesgebiet | | Baden-Württemberg | | Bundesgebiet | | |
|--|-----------|-------------------|--------------------------------|--------------|--------------------------------|-------------------|--------------------------------|--------------|--------------------------------|-------|
| | | 1985 = 100 | Veränderung gegen Vorjahr in % | 1985 = 100 | Veränderung gegen Vorjahr in % | 1985 = 100 | Veränderung gegen Vorjahr in % | 1985 = 100 | Veränderung gegen Vorjahr in % | |
| Verarbeitendes Gewerbe insgesamt | | | | | | | | | | |
| Grundstoff- und Produktionsgüter produzierendes Gewerbe | | | | | | | | | | |
| 1990 | April | 111,4 | - 1,7 | 111,8 | - 2,4 | 116,2 | + 2,7 | 108,7 | - 1,3 | |
| | Mai | 120,9 | + 18,2 | 121,1 | + 15,0 | 126,0 | + 13,8 | 114,2 | + 7,3 | |
| | Juni | 115,4 | - 7,3 | 117,0 | - 3,9 | 119,8 | - 4,9 | 109,7 | - 5,0 | |
| | Juli | 119,4 | + 19,9 | 119,4 | + 8,7 | 125,1 | + 15,0 | 110,3 | + 4,1 | |
| | August | 100,4 | - 3,1 | 111,4 | + 6,4 | 113,4 | + 0,4 | 109,7 | + 1,4 | |
| | September | 118,3 | + 1,7 | 121,1 | + 3,2 | 121,2 | + 1,9 | 110,7 | + 0,5 | |
| | Oktober | 133,3 | + 5,4 | 132,6 | + 6,7 | 132,3 | + 6,6 | 118,9 | + 2,3 | |
| | November | 124,8 | + 2,0 | 129,3 | + 6,0 | 122,3 | + 7,0 | 115,2 | + 3,2 | |
| | Dezember | 113,1 | - 0,2 | 113,9 | + 2,1 | 97,4 | - 3,4 | 97,2 | - 1,4 | |
| | 1991 | Januar | 114,1 | + 5,0 | 119,1 | + 7,0 | 117,3 | + 3,3 | 113,3 | + 3,5 |
| | | Februar | 116,5 | + 4,1 | 117,0 | + 5,5 | 111,9 | + 0,1 | 105,5 | - 0,1 |
| | | März | 123,0 | - 3,1 | 123,8 | - 1,9 | 121,7 | - 2,6 | 114,3 | - 3,1 |
| April | | 127,4 | + 14,4 | 127,4 | + 14,0 | 131,1 | + 12,8 | 117,6 | + 8,2 | |
| Mai | | 115,1 | - 4,8 | 117,7 | - 2,8 | 121,4 | - 3,7 | 111,3 | - 2,5 | |
| Juni | | 128,0 | + 10,9 | 128,5 | + 9,8 | 127,1 | + 6,1 | 115,9 | + 5,7 | |
| Juli | | 119,9 | + 0,4 | 121,4 | + 7,1 | 126,9 | + 1,4 | 115,3 | + 4,5 | |
| August | | 107,6 | + 7,2 | 109,7 | - 1,5 | 114,6 | + 1,3 | 106,1 | - 3,3 | |
| September | | 127,4 | + 7,7 | 124,6 | + 2,9 | 125,7 | + 3,7 | 112,5 | + 1,6 | |
| Investitionsgüter produzierendes Gewerbe | | | | | | | | | | |
| Verbrauchsgüter produzierendes Gewerbe | | | | | | | | | | |
| 1990 | | April | 112,7 | - 2,4 | 115,9 | - 3,1 | 106,2 | - 2,9 | 110,8 | - 1,7 |
| | Mai | 122,1 | + 20,4 | 126,6 | + 18,2 | 115,3 | + 16,2 | 118,6 | + 17,0 | |
| | Juni | 117,2 | - 7,9 | 123,1 | - 4,2 | 108,4 | - 8,0 | 112,4 | - 6,9 | |
| | Juli | 120,2 | + 20,4 | 115,3 | + 8,9 | 113,6 | + 24,6 | 108,3 | + 9,9 | |
| | August | 98,4 | - 4,1 | 108,6 | + 6,3 | 92,5 | - 6,8 | 111,6 | + 7,4 | |
| | September | 119,2 | + 1,8 | 125,4 | + 2,3 | 116,4 | + 0,2 | 123,4 | + 3,3 | |
| | Oktober | 134,7 | + 4,7 | 136,5 | + 5,7 | 132,2 | + 5,4 | 136,3 | + 8,4 | |
| | November | 126,2 | - 0,1 | 133,2 | + 4,0 | 123,6 | + 4,0 | 130,9 | + 8,8 | |
| | Dezember | 121,0 | + 0,4 | 124,6 | + 1,2 | 100,1 | - 0,8 | 106,8 | + 5,1 | |
| | 1991 | Januar | 113,4 | + 4,5 | 119,1 | + 5,4 | 115,6 | + 7,2 | 124,3 | + 8,7 |
| | | Februar | 119,9 | + 4,3 | 121,4 | + 4,7 | 113,9 | + 8,0 | 121,5 | + 8,9 |
| | | März | 125,8 | - 3,2 | 128,2 | - 3,5 | 119,3 | - 3,7 | 126,8 | - 0,5 |
| April | | 129,4 | + 14,8 | 131,9 | + 13,8 | 121,7 | + 14,6 | 128,7 | + 16,2 | |
| Mai | | 116,5 | - 4,6 | 120,4 | - 4,9 | 107,1 | - 7,1 | 115,2 | - 2,9 | |
| Juni | | 132,0 | + 12,6 | 132,6 | + 7,7 | 119,4 | + 10,1 | 124,4 | + 10,7 | |
| Juli | | 120,6 | + 0,3 | 122,2 | + 6,0 | 111,7 | - 1,7 | 122,8 | + 12,9 | |
| August | | 108,2 | + 10,0 | 107,7 | - 0,8 | 98,8 | + 6,8 | 109,2 | - 2,2 | |
| September | | 130,7 | + 9,6 | 128,7 | + 2,6 | 122,8 | + 5,5 | 129,7 | + 5,1 | |
| Maschinenbau | | | | | | | | | | |
| Straßenfahrzeugbau | | | | | | | | | | |
| 1990 | | April | 120,4 | + 1,7 | 114,4 | - 3,2 | 101,4 | - 4,4 | 118,8 | - 4,8 |
| | Mai | 129,6 | + 25,9 | 126,9 | + 21,0 | 112,0 | + 20,4 | 128,4 | + 15,3 | |
| | Juni | 126,1 | - 5,5 | 130,2 | 0,0 | 104,6 | - 9,0 | 121,2 | - 7,0 | |
| | Juli | 132,0 | + 21,4 | 118,7 | + 8,7 | 108,6 | + 17,7 | 107,5 | + 6,6 | |
| | August | 106,9 | + 0,2 | 108,6 | + 5,5 | 88,1 | - 1,3 | 97,4 | + 8,8 | |
| | September | 129,6 | + 6,1 | 123,6 | + 1,6 | 106,3 | + 1,7 | 123,6 | + 1,5 | |
| | Oktober | 143,2 | + 10,2 | 128,8 | + 5,7 | 123,8 | + 2,1 | 140,7 | + 8,0 | |
| | November | 134,3 | - 0,3 | 130,9 | + 4,7 | 112,4 | + 0,7 | 132,4 | + 6,1 | |
| | Dezember | 162,3 | + 8,6 | 147,8 | - 0,7 | 88,9 | - 9,4 | 104,0 | - 1,8 | |
| | 1991 | Januar | 105,7 | + 3,3 | 104,8 | + 4,4 | 113,4 | + 0,1 | 130,4 | + 3,5 |
| | | Februar | 118,1 | + 1,5 | 111,1 | + 0,5 | 110,2 | + 1,8 | 127,1 | + 2,8 |
| | | März | 127,5 | - 4,7 | 121,6 | - 7,5 | 108,8 | - 8,0 | 130,5 | - 4,3 |
| April | | 131,0 | + 8,8 | 122,5 | + 7,1 | 117,5 | + 15,9 | 138,1 | + 16,2 | |
| Mai | | 114,1 | - 11,6 | 112,5 | - 11,3 | 101,9 | - 9,0 | 122,4 | - 4,7 | |
| Juni | | 142,1 | + 12,7 | 131,9 | + 1,3 | 110,9 | + 6,0 | 134,0 | + 10,6 | |
| Juli | | 124,4 | - 5,8 | 120,0 | + 1,1 | 105,3 | - 3,0 | 112,7 | + 4,8 | |
| August | | 110,9 | + 3,7 | 103,5 | - 4,7 | 90,5 | + 2,7 | 96,8 | - 0,6 | |
| September | | 134,2 | + 3,5 | 122,4 | - 1,0 | 112,1 | + 5,5 | 124,3 | + 0,6 | |

Schaubild 5

Index der Nettoproduktion im Verarbeitenden Gewerbe in Baden-Württemberg
- Fachliche Betriebsteile -



Schaubild 6

Index der Nettoproduktion im Investitionsgüter produzierenden Gewerbe in Baden-Württemberg
- Fachliche Betriebsteile -

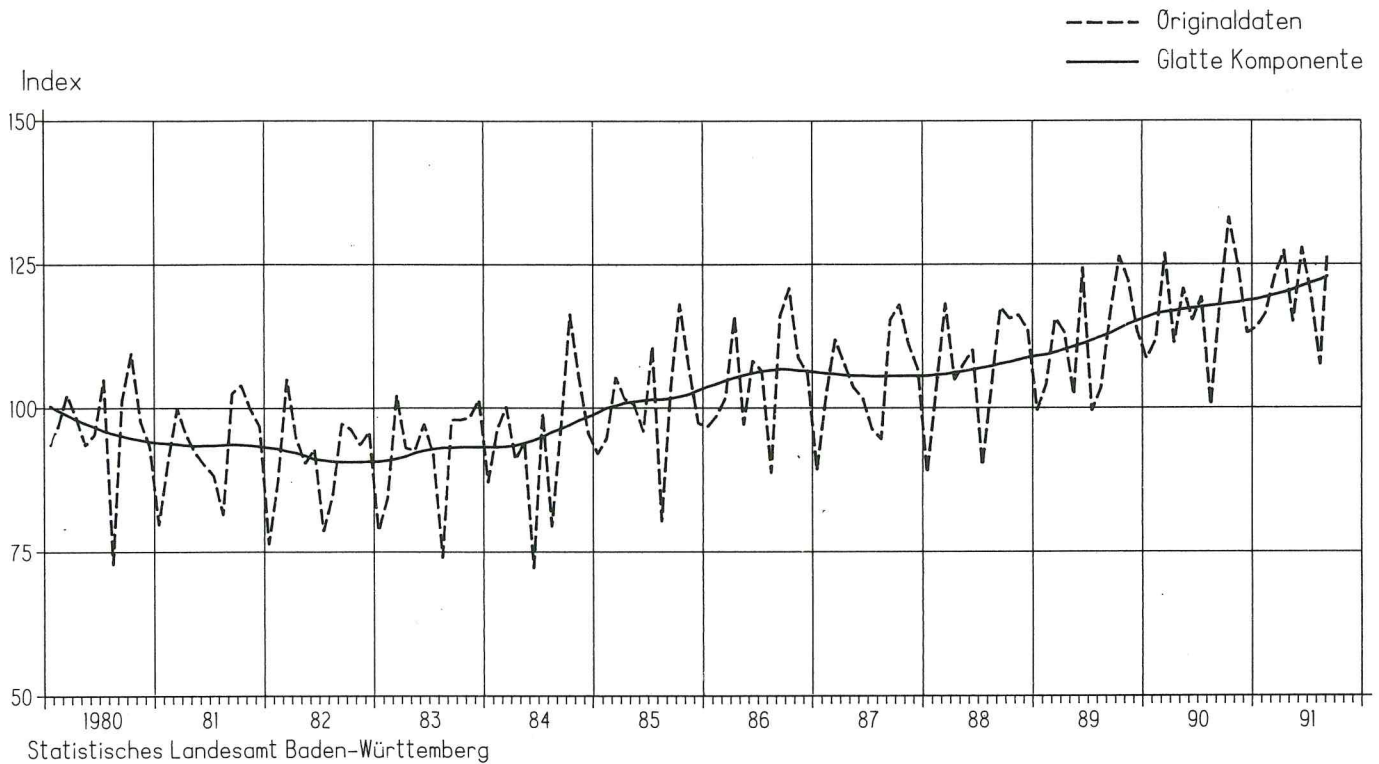
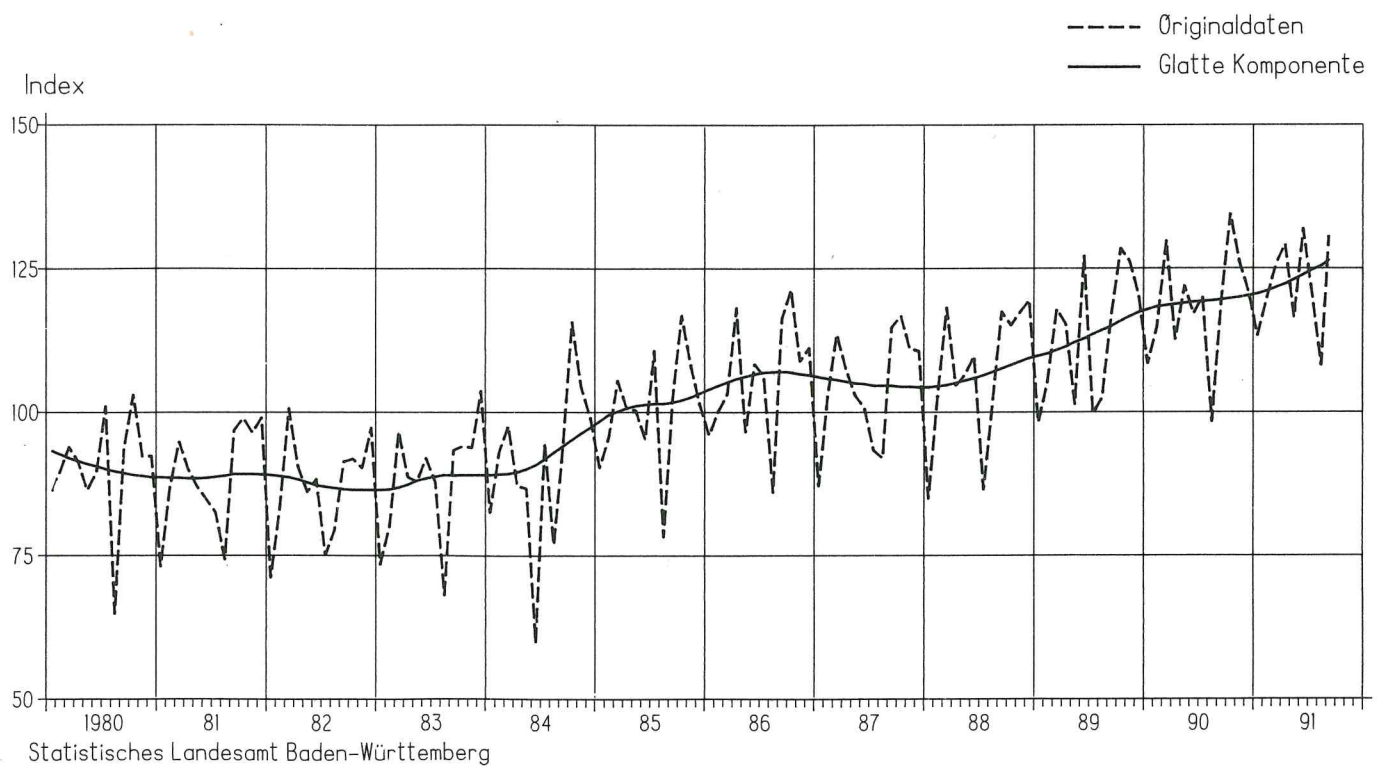

6. Beschäftigte im Verarbeitenden Gewerbe und Arbeitslose, Offene Stellen, Kurzarbeiter in Baden-Württemberg und im Bundesgebiet April 1990 bis September 1991

| Jahr | Monat | Baden-Württemberg | | Bundesgebiet | | Baden-Württemberg ¹⁾ | | Bundesgebiet ²⁾ | | |
|---|-----------|-------------------|--------------------------------|--------------|--------------------------------|---------------------------------|--------------------------------|----------------------------|--------------------------------|--------|
| | | 1985 = 100 | Veränderung gegen Vorjahr in % | 1985 = 100 | Veränderung gegen Vorjahr in % | 1000 | Veränderung gegen Vorjahr in % | 1000 | Veränderung gegen Vorjahr in % | |
| Beschäftigte im Verarbeitenden Gewerbe | | | | | | | | | | |
| 1990 | April | 108,2 | + 2,9 | 106,5 | + 3,1 | 168,8 | - 5,7 | 1 914,6 | - 5,9 | |
| | Mai | 108,6 | + 2,9 | 106,8 | + 3,1 | 161,4 | - 5,9 | 1 823,3 | - 6,4 | |
| | Juni | 108,9 | + 2,7 | 107,2 | + 3,0 | 161,6 | - 5,0 | 1 808,0 | - 5,6 | |
| | Juli | 110,2 | + 2,7 | 108,1 | + 3,1 | 178,7 | - 1,8 | 1 863,7 | - 5,5 | |
| | August | 110,4 | + 2,5 | 108,8 | + 3,0 | 178,6 | + 0,5 | 1 812,8 | - 6,6 | |
| | September | 110,3 | + 2,7 | 109,0 | + 3,1 | 164,4 | - 0,5 | 1 727,8 | - 8,1 | |
| | Oktober | 110,5 | + 2,9 | 109,0 | + 3,1 | 159,9 | - 7,2 | 1 687,4 | - 9,9 | |
| | November | 110,6 | + 2,8 | 108,9 | + 2,9 | 158,0 | - 13,1 | 1 685,1 | - 13,6 | |
| | Dezember | 110,2 | + 2,7 | 108,6 | + 2,9 | 167,8 | - 10,5 | 1 784,2 | - 13,1 | |
| | 1991 | Januar | 110,7 | + 3,1 | 108,7 | + 2,8 | 170,5 | - 11,1 | 1 874,0 | - 14,5 |
| | | Februar | 111,1 | + 3,0 | 109,0 | + 2,7 | 169,2 | - 10,1 | 1 868,9 | - 13,2 |
| | | März | 111,1 | + 2,6 | 109,2 | + 2,5 | 155,9 | - 11,1 | 1 731,0 | - 14,0 |
| April | | 110,9 | + 2,5 | 109,1 | + 2,4 | 152,3 | - 9,8 | 1 651,9 | - 13,7 | |
| Mai | | 110,9 | + 2,1 | 109,0 | + 2,1 | 148,7 | - 7,9 | 1 603,7 | - 12,0 | |
| Juni | | 111,0 | + 1,9 | 109,1 | + 1,8 | 146,4 | - 9,4 | 1 592,6 | - 11,9 | |
| Juli | | 112,0 | + 1,6 | 109,8 | + 1,6 | 165,0 | - 7,7 | 1 693,7 | - 9,1 | |
| August | | 111,7 | + 1,2 | 109,9 | + 1,0 | 163,0 | - 8,7 | 1 672,2 | - 7,8 | |
| September | | 111,4 | + 1,0 | 109,9 | + 0,8 | 156,6 | - 4,7 | 1 609,5 | - 6,8 | |
| Beschäftigte im Investitionsgüter produzierenden Gewerbe | | | | | | | | | | |
| 1990 | | April | 111,5 | + 3,1 | 110,2 | + 3,5 | 78,0 | + 39,9 | 324,5 | + 36,3 |
| | | Mai | 112,0 | + 3,2 | 110,7 | + 3,6 | 82,2 | + 39,0 | 334,7 | + 34,2 |
| | Juni | 112,3 | + 2,9 | 111,1 | + 3,4 | 84,1 | + 35,0 | 336,9 | + 31,3 | |
| | Juli | 113,8 | + 2,9 | 112,0 | + 3,5 | 82,3 | + 34,2 | 331,7 | + 29,9 | |
| | August | 114,0 | + 2,8 | 112,6 | + 3,4 | 79,3 | + 27,4 | 324,2 | + 23,4 | |
| | September | 113,9 | + 3,0 | 112,8 | + 3,5 | 78,4 | + 14,4 | 319,5 | + 10,5 | |
| | Oktober | 114,1 | + 3,2 | 112,7 | + 3,4 | 75,4 | + 5,7 | 310,4 | + 3,4 | |
| | November | 114,2 | + 3,0 | 112,5 | + 3,0 | 72,0 | + 3,1 | 295,2 | + 0,7 | |
| | Dezember | 113,7 | + 2,7 | 112,3 | + 3,0 | 68,7 | + 4,0 | 282,5 | + 1,9 | |
| | 1991 | Januar | 114,2 | + 3,3 | 112,4 | + 2,8 | 71,3 | + 7,1 | 302,5 | + 5,3 |
| | | Februar | 114,6 | + 3,1 | 112,7 | + 2,5 | 73,5 | + 4,9 | 314,5 | + 4,3 |
| | | März | 114,6 | + 3,0 | 112,8 | + 2,3 | 79,4 | + 5,3 | 340,6 | + 7,3 |
| April | | 114,3 | + 2,5 | 112,6 | + 2,2 | 84,3 | + 8,1 | 349,1 | + 7,6 | |
| Mai | | 114,3 | + 2,1 | 112,4 | + 1,5 | 87,3 | + 6,2 | 357,8 | + 6,9 | |
| Juni | | 114,4 | + 1,9 | 112,4 | + 1,2 | 88,4 | + 5,1 | 363,6 | + 7,9 | |
| Juli | | 115,5 | + 1,5 | 113,0 | + 0,9 | 85,4 | + 3,7 | 353,1 | + 6,4 | |
| August | | 115,0 | + 0,9 | 113,0 | + 0,4 | 82,8 | + 4,3 | 349,8 | + 7,9 | |
| September | | 114,6 | + 0,6 | 113,0 | + 0,2 | 78,3 | - 0,1 | 341,0 | + 6,7 | |
| Beschäftigte im Verbrauchsgüter produzierenden Gewerbe | | | | | | | | | | |
| 1990 | | April | 100,2 | + 1,8 | 104,5 | + 3,0 | 6,5 | - 56,9 | 64,6 | - 67,7 |
| | | Mai | 100,4 | + 1,9 | 104,7 | + 3,1 | 8,9 | 0,0 | 44,4 | - 54,1 |
| | Juni | 100,4 | + 1,7 | 104,9 | + 2,8 | 7,3 | + 20,3 | 38,2 | - 72,6 | |
| | Juli | 101,0 | + 1,9 | 105,4 | + 2,8 | 7,1 | + 42,2 | 30,2 | - 7,5 | |
| | August | 101,1 | + 1,6 | 106,0 | + 2,8 | 5,7 | + 83,7 | 26,5 | - 67,0 | |
| | September | 101,1 | + 1,6 | 106,2 | + 2,9 | 7,7 | + 62,7 | 32,2 | - 30,4 | |
| | Oktober | 101,5 | + 1,9 | 106,6 | + 3,2 | 8,4 | + 41,3 | 39,4 | - 21,4 | |
| | November | 101,8 | + 2,0 | 106,8 | + 3,3 | 8,2 | + 24,5 | 48,9 | + 14,8 | |
| | Dezember | 101,3 | + 2,1 | 106,4 | + 3,4 | 9,6 | + 45,9 | 50,5 | + 1,5 | |
| | 1991 | Januar | 102,5 | + 2,8 | 106,9 | + 3,1 | 9,1 | + 6,9 | 92,6 | + 2,5 |
| | | Februar | 103,0 | + 2,9 | 107,4 | + 3,0 | 12,8 | + 28,3 | 131,0 | + 24,6 |
| | | März | 103,1 | + 2,8 | 107,7 | + 3,0 | 14,1 | + 21,0 | 139,0 | + 39,9 |
| April | | 103,0 | + 2,8 | 107,7 | + 3,1 | 19,2 | + 193,6 | 145,1 | + 124,6 | |
| Mai | | 103,0 | + 2,6 | 107,7 | + 2,9 | 17,6 | + 98,1 | 111,0 | + 150,2 | |
| Juni | | 102,8 | + 2,4 | 107,8 | + 2,8 | 18,6 | + 154,1 | 162,5 | + 325,3 | |
| Juli | | 103,2 | + 2,3 | 108,3 | + 2,8 | 14,6 | + 106,1 | 146,2 | + 384,8 | |
| August | | 103,2 | + 2,1 | 108,3 | + 2,2 | 13,3 | + 133,3 | 129,6 | + 388,4 | |
| September | | 103,0 | + 1,9 | 108,2 | + 1,9 | 25,2 | + 227,0 | 132,4 | + 310,9 | |
| Kurzarbeiter | | | | | | | | | | |

1) Quelle: Landesarbeitsamt Baden-Württemberg. - 2) Quelle: Bundesanstalt für Arbeit, Nürnberg.

Schaubild 7
 Entwicklung der Arbeitslosenzahl in Baden-Württemberg



Schaubild 8
 Entwicklung der Beschäftigtenzahl im Verarbeitenden Gewerbe in Baden-Württemberg



7. Beschäftigte, Geleistete Arbeitsstunden, Auftragseingänge sowie Baugenehmigungen im Bauhauptgewerbe in Baden-Württemberg und im Bundesgebiet April 1990 bis September 1991

| Jahr | Monat | Baden-Württemberg | | Bundesgebiet ³⁾ | | Baden-Württemberg | | Bundesgebiet ³⁾ | | |
|--------------------------------------|-----------|-------------------|--------------------------------|----------------------------|--------------------------------|-------------------|--------------------------------|----------------------------|--------------------------------|--------|
| | | 1985 = 100 | Veränderung gegen Vorjahr in % | 1985 = 100 | Veränderung gegen Vorjahr in % | 1985 = 100 | Veränderung gegen Vorjahr in % | 1985 = 100 | Veränderung gegen Vorjahr in % | |
| Beschäftigte | | | | | | | | | | |
| 1990 | April | 94,3 | + 1,6 | 100,3 | + 3,0 | 103,7 | - 2,7 | 107,2 | 0,0 | |
| | Mai | 95,1 | + 2,0 | 101,1 | + 2,4 | 117,9 | + 17,0 | 121,4 | + 16,3 | |
| | Juni | 95,2 | + 2,3 | 101,7 | + 2,3 | 106,3 | - 11,9 | 110,6 | - 9,3 | |
| | Juli | 95,9 | + 2,7 | 102,5 | + 2,7 | 115,3 | + 31,4 | 116,1 | + 9,8 | |
| | August | 96,2 | + 2,2 | 103,5 | + 2,7 | 88,3 | - 28,0 | 111,9 | - 0,3 | |
| | September | 96,5 | + 2,6 | 103,7 | + 2,9 | 111,8 | - 0,8 | 114,5 | - 0,9 | |
| | Oktober | 96,5 | + 3,0 | 103,3 | + 3,6 | 123,2 | + 2,8 | 127,8 | + 4,2 | |
| | November | 96,3 | + 2,8 | 102,9 | + 4,0 | 103,4 | - 3,3 | 112,0 | + 0,5 | |
| | Dezember | 95,6 | + 2,8 | 101,9 | + 4,8 | 62,6 | - 16,9 | 74,3 | - 5,4 | |
| | 1991 | Januar | 94,9 | + 2,8 | 98,8 | + 4,1 | 83,0 | + 4,4 | 84,6 | + 2,1 |
| | | Februar | 94,8 | + 2,6 | 97,2 | + 2,7 | 60,5 | - 29,2 | 58,0 | - 30,0 |
| | | März | 95,8 | + 2,4 | 99,8 | + 2,9 | 106,7 | - 4,7 | 104,8 | - 5,8 |
| April | | 96,6 | + 2,4 | 101,9 | + 1,6 | 119,1 | + 14,9 | 120,8 | + 12,7 | |
| Mai | | 97,1 | + 2,1 | 102,4 | + 1,3 | 106,5 | - 9,7 | 110,8 | - 8,7 | |
| Juni | | 97,6 | + 2,5 | 102,8 | + 1,1 | 115,6 | + 8,7 | 116,4 | + 5,2 | |
| Juli | | 97,9 | + 2,1 | 103,6 | + 1,1 | 110,7 | - 4,0 | 121,5 | + 4,7 | |
| August | | 98,6 | + 2,6 | 106,5 | + 2,9 | 96,5 | + 9,3 | 106,7 | - 4,6 | |
| September | | 99,3 | + 2,9 | ... | ... | 119,9 | + 7,2 | ... | ... | |
| Auftragseingänge¹⁾ | | | | | | | | | | |
| 1990 | April | 157,8 | + 10,7 | 152,4 | + 8,4 | 175,0 | + 19,5 | 142,3 | + 13,9 | |
| | Mai | 161,6 | + 30,7 | 154,1 | + 15,3 | 160,1 | + 13,7 | 148,3 | + 16,7 | |
| | Juni | 156,7 | - 6,9 | 179,2 | + 11,7 | 166,9 | + 10,7 | 155,1 | + 4,8 | |
| | Juli | 152,9 | + 19,4 | 155,4 | + 11,6 | 176,0 | + 11,1 | 164,2 | + 5,8 | |
| | August | 146,1 | + 13,1 | 155,0 | + 9,0 | 156,4 | + 6,0 | 149,4 | + 13,4 | |
| | September | 169,6 | + 10,8 | 165,0 | + 8,6 | 209,0 | + 56,7 | 157,5 | + 19,3 | |
| | Oktober | 159,0 | + 19,9 | 162,0 | + 17,9 | 166,0 | - 0,6 | 147,6 | + 7,3 | |
| | November | 122,5 | + 10,5 | 139,9 | + 17,6 | 129,1 | - 19,2 | 140,8 | + 14,2 | |
| | Dezember | 123,3 | - 2,5 | 144,6 | + 12,3 | 132,2 | + 6,5 | 155,0 | + 4,6 | |
| | 1991 | Januar | 119,7 | + 6,1 | 118,8 | + 5,4 | 142,7 | + 9,3 | 128,0 | + 0,9 |
| | | Februar | 124,7 | - 7,4 | 128,9 | + 1,3 | 137,1 | - 13,0 | 124,4 | + 8,6 |
| | | März | 175,6 | - 0,6 | 184,8 | + 3,7 | 156,7 | - 15,8 | ... | ... |
| April | | 168,6 | + 6,8 | 165,5 | + 8,6 | 157,5 | - 10,0 | ... | ... | |
| Mai | | 165,8 | + 2,6 | 168,8 | + 9,5 | 170,9 | + 6,7 | ... | ... | |
| Juni | | 193,4 | + 23,4 | 201,2 | + 12,5 | 202,7 | + 21,4 | ... | ... | |
| Juli | | 169,2 | + 10,7 | 177,6 | + 14,3 | 184,9 | + 5,1 | ... | ... | |
| August | | 161,2 | + 10,3 | 175,2 | + 13,0 | 188,0 | + 20,2 | ... | ... | |
| September | | 195,9 | + 15,5 | ... | ... | ... | ... | ... | ... | |
| Baugenehmigungen²⁾ | | | | | | | | | | |

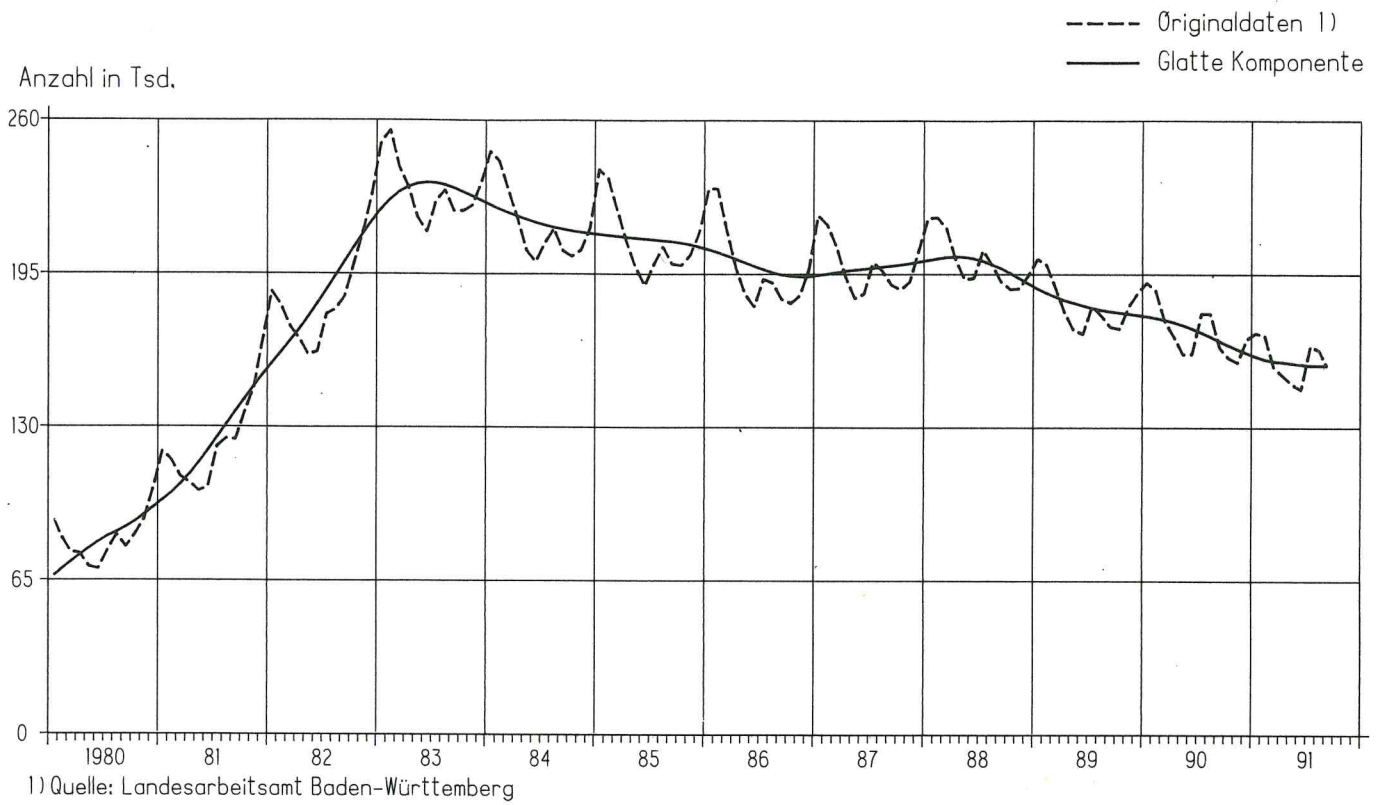
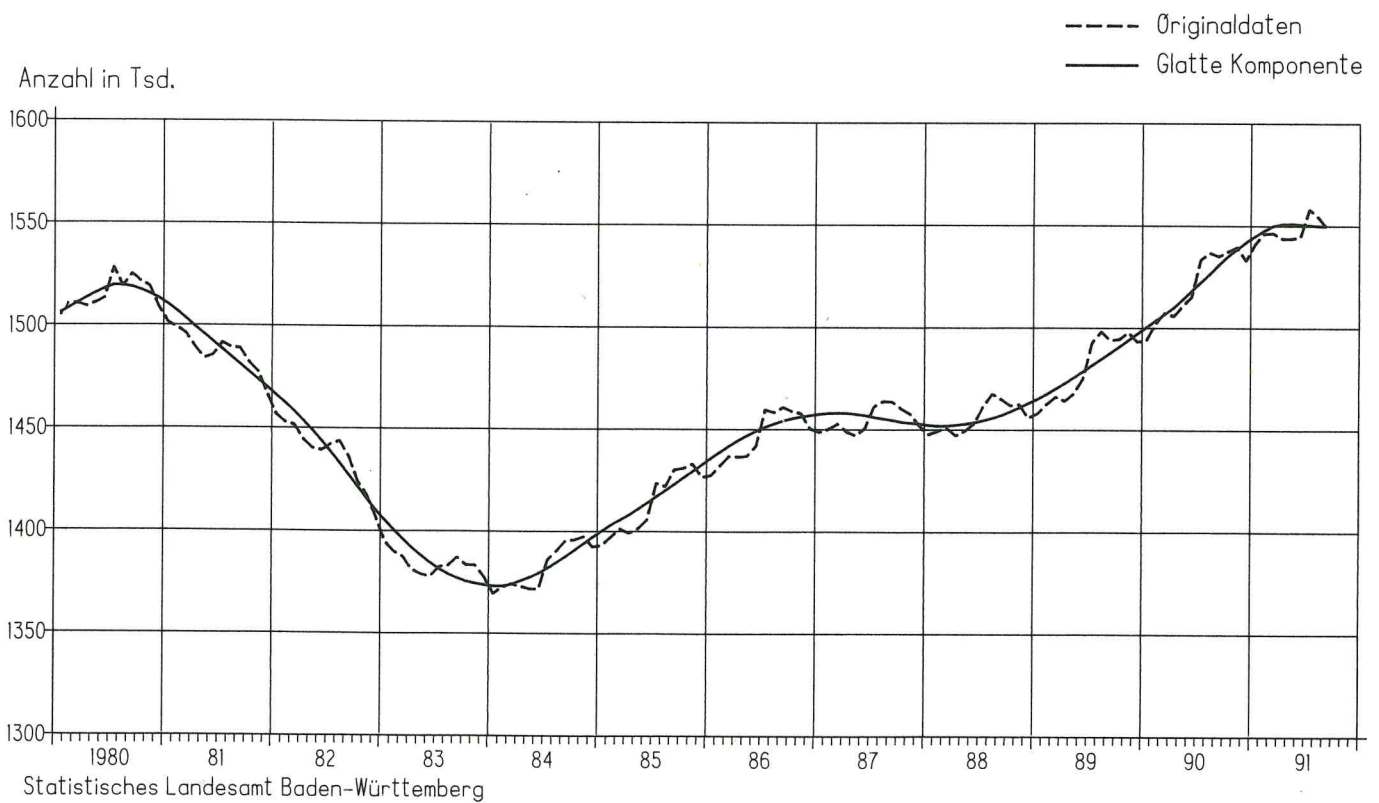
1) In jeweiligen Preisen. - 2) Auf der Basis des Rauminhalts der genehmigten Hochbauvorhaben (Wohnbau und Nichtwohnbau). - 3) Für das Bundesgebiet liegen derzeit keine aktuellen Werte vor.

Schaubild 9
 Auftragseingänge im Bauhauptgewerbe in Baden-Württemberg
 - Wertindex 1985 = 100 -



Schaubild 10
 Arbeitsstunden im Bauhauptgewerbe in Baden-Württemberg



8. Preisentwicklung in Baden-Württemberg und im Bundesgebiet April 1990 bis September 1991

| Jahr | Monat | Baden-Württemberg | | Bundesgebiet | | | |
|-----------|-----------|--|--|-------------------------|-------------------------|--------------------------------------|-------|
| | | Lebenshaltung aller privaten Haushalte | Lebenshaltung aller privaten Haushalte | Preise für Einfuhrwaren | Preise für Ausfuhrwaren | Erzeugerpreise gewerblicher Produkte | |
| | | 1985 = 100 | | | | | |
| 1990 | April | 107,7 | 106,5 | 81,8 | 102,1 | 100,7 | |
| | Mai | 107,9 | 106,7 | 81,1 | 102,1 | 100,8 | |
| | Juni | 107,9 | 106,8 | 80,6 | 102,2 | 100,8 | |
| | Juli | 108,0 | 106,8 | 80,6 | 102,3 | 100,7 | |
| | August | 108,4 | 107,1 | 81,9 | 102,3 | 101,3 | |
| | September | 108,9 | 107,5 | 83,9 | 102,5 | 101,7 | |
| | Oktober | 109,5 | 108,2 | 85,0 | 102,5 | 102,1 | |
| | November | 109,4 | 108,0 | 84,1 | 102,4 | 101,8 | |
| | Dezember | 106,3 | 108,1 | 83,4 | 102,3 | 101,5 | |
| | 1991 | Januar | 110,3 | 108,8 | 83,2 | 102,7 | 102,4 |
| | | Februar | 110,5 | 109,1 | 82,2 | 102,8 | 102,3 |
| | | März | 110,3 | 109,0 | 82,4 | 103,2 | 102,0 |
| April | | 110,9 | 109,5 | 83,3 | 103,7 | 102,9 | |
| Mai | | 111,2 | 109,9 | 83,3 | 103,8 | 103,0 | |
| Juni | | 111,3 | 110,5 | 83,4 | 103,9 | 103,1 | |
| Juli | | 112,9 | 111,5 | 83,3 | 103,9 | 104,0 | |
| August | | 112,9 | 111,5 | 82,9 | 103,8 | 104,0 | |
| September | | 113,2 | 111,7 | 82,7 | 103,8 | 104,3 | |

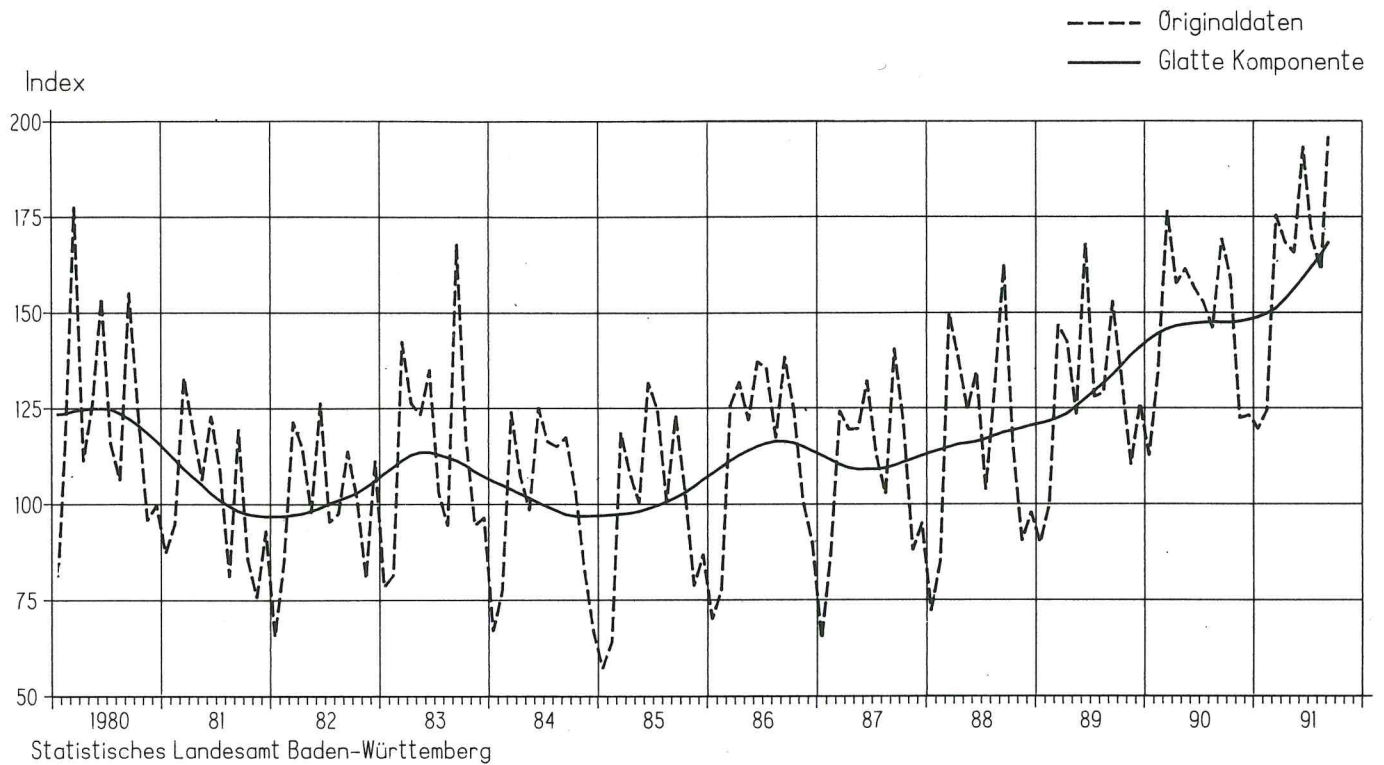
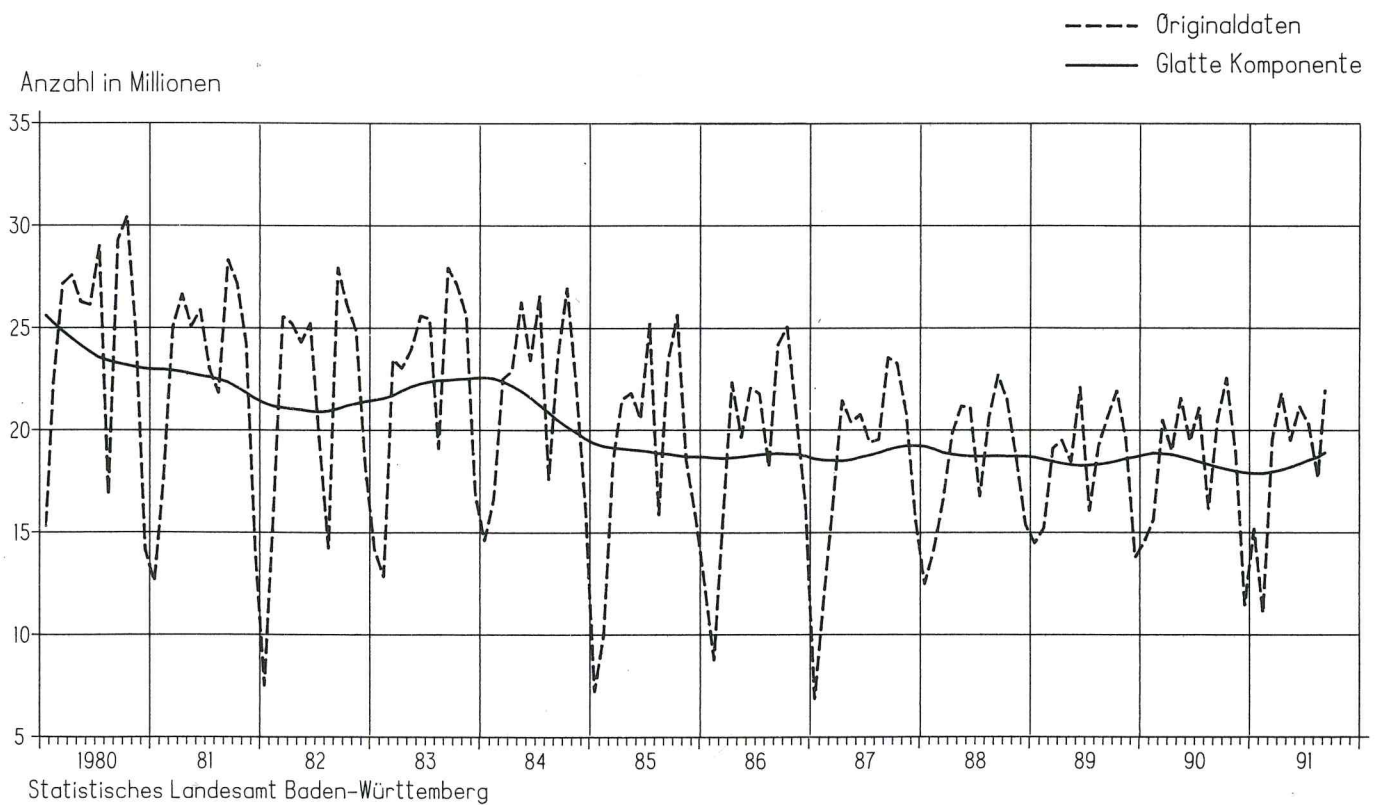
9. a) Ausfuhr sowie b) Umsätze im Einzelhandel in Baden-Württemberg und im Bundesgebiet April 1990 bis September 1991

| Jahr | Monat | Baden-Württemberg | | Bundesgebiet | | Baden-Württemberg | | Bundesgebiet | | |
|--|-----------|-------------------|--------------------------------|--------------|--------------------------------|-------------------|--------------------------------|--------------|--------------------------------|--------|
| | | Mill. DM | Veränderung gegen Vorjahr in % | Mill. DM | Veränderung gegen Vorjahr in % | 1986 = 100 | Veränderung gegen Vorjahr in % | 1986 = 100 | Veränderung gegen Vorjahr in % | |
| | | | | | | | | | | |
| a) Ausfuhr | | | | | | | | | | |
| 1990 | April | 9 346,9 | - 1,3 | 52 441 | - 1,9 | 124,7 | + 7,6 | 120,2 | + 7,0 | |
| | Mai | 9 617,4 | + 9,2 | 55 783 | + 9,4 | 127,4 | + 12,8 | 124,7 | + 11,9 | |
| | Juni | 8 863,5 | - 13,6 | 50 511 | - 16,9 | 118,3 | + 2,7 | 116,2 | + 4,0 | |
| | Juli | 10 185,4 | + 11,8 | 54 010 | + 4,6 | 127,1 | + 15,7 | 126,2 | + 17,4 | |
| | August | 8 052,1 | - 4,7 | 49 430 | - 0,7 | 118,7 | + 8,7 | 123,7 | + 15,6 | |
| | September | 8 289,7 | - 8,7 | 48 458 | - 8,5 | 120,8 | + 8,0 | 121,6 | + 11,4 | |
| | Oktober | 10 340,1 | + 0,8 | 59 684 | + 3,6 | 138,0 | + 14,3 | 136,8 | + 16,3 | |
| | November | 9 072,0 | - 7,3 | 54 836 | - 0,4 | 141,1 | + 12,8 | 142,1 | + 13,3 | |
| | Dezember | 8 585,9 | - 15,6 | 48 621 | - 8,0 | 155,0 | + 6,5 | 155,2 | + 6,7 | |
| | 1991 | Januar | 8 988,1 | - 2,8 | 57 004 | + 2,0 | 127,6 | + 16,4 | 124,1 | + 15,5 |
| | | Februar | 8 361,3 | - 12,0 | 52 609 | + 1,1 | 121,2 | + 12,5 | 117,7 | + 12,6 |
| | | März | 9 539,8 | - 11,0 | 56 193 | - 7,8 | 145,7 | + 11,2 | 142,6 | + 11,3 |
| April | | 8 992,7 | - 3,8 | 53 985 | + 2,9 | 141,1 | + 13,2 | 138,5 | + 15,2 | |
| Mai | | 9 057,8 | - 5,8 | 54 657 | - 2,0 | 137,0 | + 7,5 | 135,6 | + 8,7 | |
| Juni | | 8 368,4 | - 5,6 | 53 636 | + 6,2 | 134,6 | + 13,8 | 132,6 | + 14,1 | |
| Juli | | 10 316,7 | + 1,3 | 58 904 | + 9,0 | 140,4 | + 10,5 | 140,9 | + 1,6 | |
| August | | 8 327,2 | + 3,4 | 51 695 | + 4,6 | 123,6 | + 4,1 | 124,7 | + 0,8 | |
| September | | ... | ... | 51 131 | + 5,5 | 124,8 | + 3,4 | 124,2 | + 2,1 | |
| b) Umsätze im Einzelhandel¹⁾ | | | | | | | | | | |

1) In jeweiligen Preisen.