

# STATISTISCHE BERICHTE



Artikel-Nr. 4171 90003

Konjunkturindikatoren

Z 1 - vj 3/90 Einzelpreis DM 3,20

10.12.1990

## Konjunkturindikatoren im 3. Vierteljahr 1990

Bei der Vielfalt wirtschaftlicher Einzelinformationen ist es oft schwierig, ein eindeutiges Bild darüber zu erhalten, in welcher Phase des konjunkturellen Auf- bzw. Abschwungs sich die Wirtschaft zu einer bestimmten Zeit befindet. Die einzelnen Indikatoren können sowohl vom Inhalt wie auch vom Aussagewert her unterschiedlich und auch widersprüchlich sein. Es hat deshalb nicht an Versuchen gefehlt, solche nicht unmittelbar vergleichbaren Einzelinformationen so zu verdichten, daß ein einheitliches, charakteristisches Gesamtbild des jeweiligen Konjunkturzustandes entsteht. Dabei kommt es darauf an, neben der Ermittlung der Richtung der Konjunkturbewegung auch Anhaltspunkte für ihre Intensität und den immer wieder auftretenden Richtungsumschwung zu gewinnen.

Das Statistische Landesamt hat in den siebziger Jahren in Anlehnung an das Verfahren des Sachverständigenrates einen Gesamtkonjunkturindikator ermittelt und vierteljährlich zusammen mit einem Bundesvergleich veröffentlicht. Diese Berechnung wurde 1986 grundlegend umgestellt, insbesondere durch Anwendung des Saisonbereinigungsverfahrens BV4 (Berliner Verfahren in der Version 4), wie es auch vom Statistischen Bundesamt angewandt wird, sowie durch eine Erhöhung der Bewertungsstufen im Rahmen der Meßskala des Indikators, wodurch die konjunkturelle Bewegung klarer hervortritt. Außerdem wurde der Referenzzeitraum aktualisiert, so daß derzeit alle Monatswerte ab 1970 bei der Berechnung Berücksichtigung finden.

In diesem Bericht werden in tabellarischer und graphischer Form drei Konjunkturindikatoren dargestellt, wobei diese zu Vergleichszwecken auch für das Bundesgebiet berechnet werden. Der Diagnose des konjunkturellen Standortes dient der **Gesamtkonjunkturindikator**. Er verdichtet die Einzelindikatoren über die Produktion (Nettoproduktion Verarbeitendes Gewerbe insgesamt, Investitionsgüter, Verbrauchsgüter), den Auftragseingang (Verarbeitendes Gewerbe insgesamt, Investitionsgüter, Verbrauchsgüter), die Fertigwarenlagerhaltung (Verarbeitendes Gewerbe insgesamt, Investitionsgüter – ohne PKW –) sowie den Arbeitsmarkt (Arbeitslose, offene Stellen). Der **Leadindikator** enthält demgegenüber nur solche Komponenten, die erfahrungsgemäß der Konjunkturentwicklung vorauslaufen (etwa 2 bis 4 Monate). Dazu zählen die Auftragseingänge, die Fertigwarenlagerhaltung, Daten zum Aktienmarkt sowie Baugenehmigungen. Der **Lagindikator** folgt dem wirtschaftlichen Verlauf dagegen mit Verzögerung. Zu den hier eingehenden Einzelindikatoren gehören Daten zum Arbeitsmarkt (Arbeitslose, offene Stellen), zur Produktion sowie zu den geleisteten Arbeitsstunden und den Beschäftigten im Verarbeitenden Gewerbe und Baugewerbe. Die Indikatoren verdichten somit konjunkturrelevante Informationen sowohl aus der amtlichen Statistik wie aus anderen Quellen (Arbeitsverwaltung, Ifo-Institut).

Neben diesen zusammenfassenden statistischen Informationen zur Konjunkturbeobachtung werden in diesem Bericht für ausgewählte wichtige Konjunkturmerkmale auch die Ursprungsreihen – ergänzt um den Bundesvergleich – dargestellt. Redaktionsschluß des Berichts war der 23. November 1990. Dieser Bericht wird künftig wieder vierteljährlich erscheinen. Er mußte im I. Quartal 1990 ausfallen, da die Daten durch die Einbeziehung der Ergebnisse der Arbeitsstättenzählung und der damit verbundenen Umstellung der Berichtskreise nicht rechtzeitig vorlagen. Bei den vorgelegten Daten wurden somit die Ergebnisse der Arbeitsstättenzählung berücksichtigt. Um die in den Schaubildern dargestellte Glatte Komponente berechnen zu können, wurden, soweit erforderlich, die Ursprungsreihen schätzungsweise bis 1980 zurückgeschrieben.

HERAUSGEGEBEN VOM STATISTISCHEN LANDESAMT BADEN-WÜRTTEMBERG

Postfach 10 60 33 · 7000 Stuttgart 10 · Telefon (0711) 641-0 · Telex 722 815 stala d

Nachdruck, auch im Auszug, nur mit Quellenangabe gestattet

**1. Gesamtkonjunkturindikator für Baden-Württemberg und das Bundesgebiet 1980 bis 1990**  
– Indikatorpunkte –

| Jahr                     | Januar | Februar | März | April | Mai  | Juni | Juli | August | September | Oktober | November | Dezember |
|--------------------------|--------|---------|------|-------|------|------|------|--------|-----------|---------|----------|----------|
| <b>Baden-Württemberg</b> |        |         |      |       |      |      |      |        |           |         |          |          |
| 1980                     | 4,00   | 3,86    | 3,69 | 3,49  | 3,29 | 3,07 | 2,82 | 2,55   | 2,28      | 2,04    | 1,85     | 1,73     |
| 1981                     | 1,68   | 1,70    | 1,79 | 1,92  | 2,07 | 2,23 | 2,40 | 2,57   | 2,74      | 2,86    | 2,95     | 2,99     |
| 1982                     | 3,01   | 3,00    | 2,96 | 2,91  | 2,84 | 2,76 | 2,70 | 2,67   | 2,66      | 2,69    | 2,76     | 2,85     |
| 1983                     | 2,95   | 3,08    | 3,25 | 3,45  | 3,67 | 3,89 | 4,07 | 4,20   | 4,30      | 4,38    | 4,43     | 4,45     |
| 1984                     | 4,46   | 4,45    | 4,41 | 4,34  | 4,27 | 4,22 | 4,20 | 4,20   | 4,22      | 4,24    | 4,28     | 4,34     |
| 1985                     | 4,41   | 4,48    | 4,53 | 4,55  | 4,53 | 4,49 | 4,40 | 4,29   | 4,18      | 4,09    | 4,01     | 3,94     |
| 1986                     | 3,87   | 3,81    | 3,76 | 3,73  | 3,72 | 3,73 | 3,74 | 3,76   | 3,77      | 3,75    | 3,71     | 3,65     |
| 1987                     | 3,58   | 3,51    | 3,45 | 3,38  | 3,32 | 3,27 | 3,23 | 3,22   | 3,22      | 3,24    | 3,27     | 3,31     |
| 1988                     | 3,36   | 3,43    | 3,50 | 3,59  | 3,69 | 3,80 | 3,92 | 4,03   | 4,12      | 4,22    | 4,32     | 4,41     |
| 1989                     | 4,47   | 4,52    | 4,57 | 4,60  | 4,60 | 4,58 | 4,56 | 4,54   | 4,52      | 4,50    | 4,46     | 4,43     |
| 1990                     | 4,40   | 4,37    | 4,33 | 4,27  | 4,21 | 4,15 | 4,08 | 4,01   | .         | .       | .        | .        |
| <b>Bundesgebiet</b>      |        |         |      |       |      |      |      |        |           |         |          |          |
| 1980                     | 4,11   | 3,93    | 3,71 | 3,47  | 3,22 | 2,96 | 2,70 | 2,45   | 2,21      | 2,01    | 1,87     | 1,80     |
| 1981                     | 1,79   | 1,85    | 1,97 | 2,11  | 2,26 | 2,41 | 2,56 | 2,70   | 2,81      | 2,90    | 2,85     | 2,95     |
| 1982                     | 2,92   | 2,86    | 2,79 | 2,71  | 2,61 | 2,52 | 2,43 | 2,36   | 2,32      | 2,31    | 2,34     | 2,42     |
| 1983                     | 2,53   | 2,66    | 2,84 | 3,05  | 3,29 | 3,52 | 3,73 | 3,92   | 4,07      | 4,19    | 4,28     | 4,33     |
| 1984                     | 4,37   | 4,38    | 4,35 | 4,29  | 4,22 | 4,15 | 4,11 | 4,09   | 4,08      | 4,08    | 4,11     | 4,14     |
| 1985                     | 4,19   | 4,25    | 4,30 | 4,33  | 4,33 | 4,32 | 4,27 | 4,22   | 4,15      | 4,09    | 4,03     | 3,96     |
| 1986                     | 3,89   | 3,81    | 3,74 | 3,69  | 3,66 | 3,64 | 3,62 | 3,60   | 3,58      | 3,58    | 3,55     | 3,51     |
| 1987                     | 3,47   | 3,43    | 3,42 | 3,41  | 3,41 | 3,42 | 3,45 | 3,50   | 3,56      | 3,62    | 3,68     | 3,75     |
| 1988                     | 3,82   | 3,89    | 3,95 | 4,01  | 4,08 | 4,15 | 4,21 | 4,27   | 4,32      | 4,37    | 4,42     | 4,47     |
| 1989                     | 4,51   | 4,54    | 4,57 | 4,60  | 4,61 | 4,59 | 4,57 | 4,54   | 4,51      | 4,48    | 4,45     | 4,41     |
| 1990                     | 4,39   | 4,37    | 4,35 | 4,33  | 4,33 | 4,33 | 4,35 | 4,36   | .         | .       | .        | .        |

**2. Leadindikator für Baden-Württemberg und das Bundesgebiet 1980 bis 1990**  
– Indikatorpunkte –

| Jahr                     | Januar | Februar | März | April | Mai  | Juni | Juli | August | September | Oktober | November | Dezember |
|--------------------------|--------|---------|------|-------|------|------|------|--------|-----------|---------|----------|----------|
| <b>Baden-Württemberg</b> |        |         |      |       |      |      |      |        |           |         |          |          |
| 1980                     | 3,70   | 3,54    | 3,37 | 3,19  | 2,99 | 2,79 | 2,59 | 2,41   | 2,23      | 2,10    | 2,03     | 2,02     |
| 1981                     | 2,06   | 2,17    | 2,32 | 2,51  | 2,69 | 2,85 | 2,99 | 3,11   | 3,21      | 3,27    | 3,29     | 3,28     |
| 1982                     | 3,25   | 3,20    | 3,14 | 3,07  | 3,02 | 2,99 | 3,00 | 3,03   | 3,09      | 3,21    | 3,36     | 3,55     |
| 1983                     | 3,76   | 3,98    | 4,22 | 4,47  | 4,69 | 4,88 | 5,01 | 5,07   | 5,09      | 5,05    | 4,97     | 4,87     |
| 1984                     | 4,77   | 4,65    | 4,52 | 4,38  | 4,25 | 4,14 | 4,06 | 4,02   | 4,00      | 4,00    | 4,04     | 4,11     |
| 1985                     | 4,21   | 4,32    | 4,42 | 4,52  | 4,59 | 4,65 | 4,69 | 4,70   | 4,71      | 4,72    | 4,72     | 4,70     |
| 1986                     | 4,67   | 4,60    | 4,53 | 4,43  | 4,33 | 4,22 | 4,09 | 3,97   | 3,85      | 3,73    | 3,62     | 3,52     |
| 1987                     | 3,43   | 3,37    | 3,33 | 3,30  | 3,28 | 3,29 | 3,31 | 3,35   | 3,40      | 3,44    | 3,48     | 3,52     |
| 1988                     | 3,56   | 3,61    | 3,67 | 3,74  | 3,84 | 3,96 | 4,08 | 4,22   | 4,36      | 4,51    | 4,67     | 4,81     |
| 1989                     | 4,92   | 5,02    | 5,10 | 5,16  | 5,19 | 5,18 | 5,17 | 5,13   | 5,09      | 5,03    | 4,98     | 4,92     |
| 1990                     | 4,87   | 4,82    | 4,75 | 4,67  | 4,60 | 4,54 | 4,47 | 4,40   | .         | .       | .        | .        |
| <b>Bundesgebiet</b>      |        |         |      |       |      |      |      |        |           |         |          |          |
| 1980                     | 3,69   | 3,51    | 3,31 | 3,09  | 2,85 | 2,61 | 2,37 | 2,14   | 1,94      | 1,78    | 1,69     | 1,68     |
| 1981                     | 1,73   | 1,85    | 2,03 | 2,24  | 2,44 | 2,63 | 2,79 | 2,93   | 3,03      | 3,09    | 3,10     | 3,07     |
| 1982                     | 3,02   | 2,94    | 2,86 | 2,78  | 2,70 | 2,65 | 2,61 | 2,60   | 2,63      | 2,70    | 2,81     | 2,97     |
| 1983                     | 3,15   | 3,35    | 3,57 | 3,82  | 4,06 | 4,28 | 4,45 | 4,58   | 4,67      | 4,71    | 4,71     | 4,67     |
| 1984                     | 4,62   | 4,54    | 4,42 | 4,28  | 4,14 | 4,01 | 3,91 | 3,83   | 3,77      | 3,74    | 3,73     | 3,74     |
| 1985                     | 3,78   | 3,84    | 3,91 | 3,98  | 4,05 | 4,10 | 4,14 | 4,17   | 4,19      | 4,20    | 4,20     | 4,18     |
| 1986                     | 4,13   | 4,06    | 3,98 | 3,89  | 3,80 | 3,70 | 3,59 | 3,48   | 3,37      | 3,28    | 3,18     | 3,10     |
| 1987                     | 3,03   | 2,99    | 2,96 | 2,96  | 2,96 | 2,99 | 3,08 | 3,13   | 3,21      | 3,29    | 3,37     | 3,46     |
| 1988                     | 3,55   | 3,64    | 3,71 | 3,80  | 3,89 | 3,99 | 4,09 | 4,19   | 4,29      | 4,41    | 4,52     | 4,62     |
| 1989                     | 4,70   | 4,77    | 4,83 | 4,89  | 4,92 | 4,93 | 4,92 | 4,91   | 4,88      | 4,86    | 4,83     | 4,81     |
| 1990                     | 4,80   | 4,79    | 4,77 | 4,75  | 4,72 | 4,70 | 4,67 | 4,64   | .         | .       | .        | .        |

**3. Lagindikator für Baden-Württemberg und das Bundesgebiet 1980 bis 1990**  
– Indikatorpunkte –

| Jahr                     | Januar | Februar | März | April | Mai  | Juni | Juli | August | September | Oktober | November | Dezember |
|--------------------------|--------|---------|------|-------|------|------|------|--------|-----------|---------|----------|----------|
| <b>Baden-Württemberg</b> |        |         |      |       |      |      |      |        |           |         |          |          |
| 1980                     | 5,08   | 5,03    | 4,96 | 4,88  | 4,79 | 4,68 | 4,54 | 4,37   | 4,20      | 3,99    | 3,79     | 3,62     |
| 1981                     | 3,48   | 3,36    | 3,26 | 3,19  | 3,13 | 3,10 | 3,10 | 3,13   | 3,16      | 3,18    | 3,22     | 3,25     |
| 1982                     | 3,26   | 3,28    | 3,29 | 3,28  | 3,35 | 3,20 | 3,17 | 3,15   | 3,13      | 3,13    | 3,14     | 3,16     |
| 1983                     | 3,18   | 3,22    | 3,29 | 3,39  | 3,54 | 3,69 | 3,82 | 3,92   | 4,01      | 4,10    | 4,19     | 4,25     |
| 1984                     | 4,29   | 4,32    | 4,33 | 4,32  | 4,30 | 4,31 | 4,33 | 4,37   | 4,42      | 4,47    | 4,53     | 4,60     |
| 1985                     | 4,67   | 4,75    | 4,81 | 4,85  | 4,86 | 4,86 | 4,83 | 4,77   | 4,72      | 4,69    | 4,67     | 4,69     |
| 1986                     | 4,71   | 4,72    | 4,76 | 4,80  | 4,85 | 4,92 | 4,99 | 5,06   | 5,12      | 5,13    | 5,09     | 5,02     |
| 1987                     | 4,92   | 4,82    | 4,72 | 4,60  | 4,48 | 4,37 | 4,27 | 4,18   | 4,12      | 4,08    | 4,06     | 4,05     |
| 1988                     | 4,04   | 4,03    | 4,02 | 4,04  | 4,06 | 4,09 | 4,12 | 4,15   | 4,19      | 4,23    | 4,29     | 4,36     |
| 1989                     | 4,42   | 4,49    | 4,57 | 4,65  | 4,71 | 4,77 | 4,83 | 4,91   | 4,99      | 5,07    | 5,13     | 5,18     |
| 1990                     | 5,24   | 5,32    | 5,38 | 5,38  | 5,34 | 5,28 | 5,19 | 5,09   | .         | .       | .        | .        |
| <b>Bundesgebiet</b>      |        |         |      |       |      |      |      |        |           |         |          |          |
| 1980                     | 4,92   | 4,84    | 4,72 | 4,58  | 4,43 | 4,27 | 4,09 | 3,92   | 3,74      | 3,57    | 3,41     | 3,27     |
| 1981                     | 3,17   | 3,09    | 3,02 | 2,98  | 2,95 | 2,93 | 2,91 | 2,91   | 2,92      | 2,93    | 2,93     | 2,92     |
| 1982                     | 2,89   | 2,87    | 2,84 | 2,81  | 2,76 | 2,71 | 2,66 | 2,62   | 2,58      | 2,55    | 2,54     | 2,55     |
| 1983                     | 2,58   | 2,63    | 2,71 | 2,83  | 2,99 | 3,15 | 3,31 | 3,46   | 3,59      | 3,72    | 3,83     | 3,92     |
| 1984                     | 3,99   | 4,04    | 4,06 | 4,06  | 4,05 | 4,04 | 4,04 | 4,06   | 4,08      | 4,12    | 4,17     | 4,23     |
| 1985                     | 4,30   | 4,37    | 4,43 | 4,48  | 4,51 | 4,52 | 4,52 | 4,51   | 4,50      | 4,49    | 4,49     | 4,52     |
| 1986                     | 4,54   | 4,57    | 4,61 | 4,65  | 4,69 | 4,74 | 4,79 | 4,83   | 4,86      | 4,85    | 4,80     | 4,71     |
| 1987                     | 4,59   | 4,47    | 4,36 | 4,26  | 4,17 | 4,10 | 4,05 | 4,02   | 4,01      | 4,01    | 4,04     | 4,09     |
| 1988                     | 4,14   | 4,17    | 4,19 | 4,21  | 4,24 | 4,26 | 4,29 | 4,32   | 4,34      | 4,37    | 4,41     | 4,47     |
| 1989                     | 4,53   | 4,61    | 4,69 | 4,77  | 4,84 | 4,89 | 4,93 | 4,98   | 5,03      | 5,08    | 5,11     | 5,13     |
| 1990                     | 5,16   | 5,20    | 5,23 | 5,25  | 5,24 | 5,22 | 5,20 | 5,17   | .         | .       | .        | .        |

Schaubild 1  
Gesamtkonjunkturindikator



Schaubild 2  
Leadindikator



**4. Auftragseingang im Verarbeitenden Gewerbe in Baden-Württemberg und im Bundesgebiet April 1989 bis September 1990**  
- Volumenindex -

| Jahr   | Monat     | Baden-Württemberg <sup>1)</sup> |                                | Bundesgebiet |                                | Baden-Württemberg <sup>1)</sup> |                                | Bundesgebiet |                                |       |
|--|-----------|---------------------------------|--------------------------------|--------------|--------------------------------|---------------------------------|--------------------------------|--------------|--------------------------------|-------|
|  |           | 1985 = 100                      | Veränderung gegen Vorjahr in % | 1985 = 100   | Veränderung gegen Vorjahr in % | 1985 = 100                      | Veränderung gegen Vorjahr in % | 1985 = 100   | Veränderung gegen Vorjahr in % |       |
| <b>Verarbeitendes Gewerbe insgesamt</b>                        |           |                                 |                                |              |                                |                                 |                                |              |                                |       |
| 1989   | April     | 122,0                           | + 22,5                         | 119,7        | + 15,8                         | 121,0                           | + 8,4                          | 114,3        | + 8,1                          |       |
|  | Mai       | 102,7                           | + 3,9                          | 109,0        | + 4,6                          | 114,0                           | + 0,8                          | 108,7        | - 1,5                          |       |
|  | Juni      | 119,6                           | + 15,3                         | 123,8        | + 14,9                         | 128,6                           | + 8,4                          | 122,4        | + 9,1                          |       |
|  | Juli      | 104,5                           | + 6,4                          | 108,3        | + 7,3                          | 112,2                           | + 3,2                          | 106,5        | + 5,0                          |       |
|  | August    | 110,6                           | + 8,1                          | 107,9        | + 5,3                          | 111,6                           | + 0,9                          | 104,4        | - 0,3                          |       |
|  | September | 117,4                           | + 4,3                          | 119,4        | + 4,1                          | 120,5                           | - 0,3                          | 110,6        | - 1,3                          |       |
|  | Oktober   | 119,1                           | + 14,5                         | 120,6        | + 9,7                          | 128,9                           | + 5,8                          | 116,5        | + 7,2                          |       |
|  | November  | 117,2                           | + 7,7                          | 119,4        | + 6,2                          | 121,7                           | + 2,9                          | 111,0        | + 1,0                          |       |
|  | Dezember  | 123,3                           | + 3,6                          | 117,6        | + 2,7                          | 105,9                           | - 1,9                          | 98,6         | - 7,1                          |       |
|  | 1990      | Januar                          | 114,6                          | + 9,4        | 118,6                          | + 6,8                           | 120,1                          | + 4,6        | 114,4                          | + 3,2 |
|  |           | Februar                         | 114,1                          | + 2,1        | 118,1                          | + 3,7                           | 121,9                          | + 9,1        | 110,1                          | + 0,1 |
|  |           | März                            | 129,0                          | + 0,5        | 132,7                          | + 4,8                           | 130,1                          | + 5,2        | 123,7                          | + 4,3 |
| April  |           | 111,1                           | - 8,9                          | 115,3        | - 3,7                          | 121,4                           | + 0,3                          | 110,9        | - 3,0                          |       |
| Mai  |           | 116,8                           | + 13,7                         | 121,5        | + 11,5                         | 127,8                           | + 12,1                         | 115,5        | + 6,3                          |       |
| Juni   |           | 116,4                           | - 2,7                          | 116,0        | - 6,3                          | 122,8                           | - 4,5                          | 111,7        | - 8,7                          |       |
| Juli   |           | 117,6                           | + 2,5                          | 117,2        | + 8,2                          | 126,7                           | + 12,9                         | 109,5        | + 2,8                          |       |
| August   |           | 114,2                           | + 3,3                          | 118,6        | + 9,9                          | 117,8                           | + 5,6                          | 108,2        | + 3,6                          |       |
| September  |           | 118,1                           | + 0,6                          | 125,0        | + 4,7                          | 125,5                           | + 4,1                          | 115,0        | + 4,0                          |       |
| <b>Grundstoff- und Produktionsgüter produzierendes Gewerbe</b> |           |                                 |                                |              |                                |                                 |                                |              |                                |       |
| <b>Verarbeitendes Gewerbe Inland</b>                           |           |                                 |                                |              |                                |                                 |                                |              |                                |       |
| 1989   | April     | 123,2                           | + 25,8                         | 118,9        | + 15,1                         | 123,5                           | + 29,3                         | 122,2        | + 21,8                         |       |
|  | Mai       | 103,6                           | + 3,5                          | 107,1        | + 2,6                          | 100,8                           | + 5,5                          | 110,1        | + 8,6                          |       |
|  | Juni      | 118,0                           | + 15,8                         | 124,3        | + 16,1                         | 119,6                           | + 17,8                         | 127,7        | + 19,2                         |       |
|  | Juli      | 104,2                           | + 4,5                          | 108,3        | + 5,7                          | 106,3                           | + 7,0                          | 112,6        | + 8,6                          |       |
|  | August    | 106,1                           | + 6,6                          | 108,6        | + 4,8                          | 110,4                           | + 10,8                         | 108,7        | + 8,1                          |       |
|  | September | 122,6                           | + 8,4                          | 120,3        | + 3,4                          | 114,8                           | + 5,8                          | 121,1        | + 7,3                          |       |
|  | Oktober   | 119,2                           | + 16,0                         | 121,6        | + 11,5                         | 114,5                           | + 18,2                         | 120,4        | + 11,2                         |       |
|  | November  | 113,1                           | + 6,5                          | 116,5        | + 5,7                          | 116,7                           | + 9,5                          | 124,5        | + 9,1                          |       |
|  | Dezember  | 123,4                           | + 8,4                          | 114,9        | + 3,0                          | 134,1                           | + 5,4                          | 133,2        | + 7,3                          |       |
|  | 1990      | Januar                          | 114,1                          | + 12,5       | 118,7                          | + 7,5                           | 114,5                          | + 11,3       | 121,9                          | + 9,5 |
|  |           | Februar                         | 110,6                          | + 0,1        | 117,0                          | + 3,9                           | 111,4                          | - 0,3        | 120,6                          | + 4,7 |
|  |           | März                            | 128,6                          | + 0,5        | 131,5                          | + 3,2                           | 127,1                          | - 1,5        | 134,2                          | + 4,4 |
| April  |           | 110,2                           | - 10,6                         | 115,2        | - 3,1                          | 108,8                           | - 11,9                         | 117,4        | - 3,9                          |       |
| Mai  |           | 117,9                           | + 13,8                         | 124,0        | + 15,8                         | 115,0                           | + 14,1                         | 125,4        | + 13,9                         |       |
| Juni   |           | 114,9                           | - 2,6                          | 118,2        | - 4,9                          | 118,5                           | - 0,9                          | 120,3        | - 5,8                          |       |
| Juli   |           | 120,0                           | + 15,2                         | 121,1        | + 11,8                         | 117,8                           | + 10,8                         | 123,6        | + 9,8                          |       |
| August   |           | 120,9                           | + 13,9                         | 127,8        | + 17,7                         | 113,8                           | + 3,1                          | 122,9        | + 13,1                         |       |
| September  |           | 123,1                           | + 0,4                          | 130,2        | + 8,2                          | 114,3                           | - 0,4                          | 127,1        | + 5,0                          |       |
| <b>Investitionsgüter produzierendes Gewerbe</b>                |           |                                 |                                |              |                                |                                 |                                |              |                                |       |
| <b>Verarbeitendes Gewerbe Ausland</b>                          |           |                                 |                                |              |                                |                                 |                                |              |                                |       |
| 1989   | April     | 120,0                           | + 17,1                         | 121,2        | + 17,2                         | 116,9                           | + 10,4                         | 121,2        | + 11,1                         |       |
|  | Mai       | 101,1                           | + 4,7                          | 112,0        | + 7,9                          | 100,4                           | + 0,6                          | 105,7        | + 2,9                          |       |
|  | Juni      | 122,4                           | + 14,6                         | 123,1        | + 13,4                         | 111,8                           | + 12,2                         | 113,7        | + 11,6                         |       |
|  | Juli      | 105,1                           | + 10,1                         | 108,2        | + 10,1                         | 90,5                            | + 7,1                          | 97,3         | + 6,7                          |       |
|  | August    | 118,3                           | + 10,4                         | 106,7        | + 6,0                          | 110,3                           | + 3,9                          | 111,0        | + 5,9                          |       |
|  | September | 108,3                           | - 3,3                          | 118,0        | + 5,3                          | 125,1                           | + 2,4                          | 128,9        | + 3,0                          |       |
|  | Oktober   | 119,1                           | + 12,4                         | 118,9        | + 6,9                          | 129,5                           | + 10,5                         | 128,0        | + 9,4                          |       |
|  | November  | 124,2                           | + 9,5                          | 124,3        | + 7,0                          | 115,1                           | + 4,9                          | 117,6        | + 5,7                          |       |
|  | Dezember  | 123,0                           | - 4,1                          | 122,0        | + 2,3                          | 94,4                            | - 1,0                          | 99,5         | + 1,8                          |       |
|  | 1990      | Januar                          | 115,6                          | + 4,4        | 118,5                          | + 5,8                           | 110,4                          | + 6,1        | 115,4                          | + 4,8 |
|  |           | Februar                         | 120,2                          | + 5,7        | 120,0                          | + 3,3                           | 118,2                          | + 6,0        | 123,7                          | + 6,2 |
|  |           | März                            | 129,8                          | + 0,8        | 134,7                          | + 7,5                           | 135,7                          | + 5,2        | 143,1                          | + 6,8 |
| April  |           | 112,7                           | - 6,1                          | 115,4        | - 4,8                          | 111,6                           | - 4,5                          | 116,0        | - 4,3                          |       |
| Mai  |           | 114,7                           | + 13,5                         | 117,3        | + 4,7                          | 114,5                           | + 14,0                         | 118,8        | + 12,4                         |       |
| Juni   |           | 119,0                           | - 2,8                          | 112,5        | - 8,6                          | 102,2                           | - 8,6                          | 109,7        | - 3,5                          |       |
| Juli   |           | 113,4                           | + 7,9                          | 110,9        | + 2,5                          | 108,9                           | + 20,3                         | 109,7        | + 12,7                         |       |
| August   |           | 102,5                           | - 13,4                         | 103,5        | - 3,0                          | 112,4                           | + 1,9                          | 122,3        | + 10,2                         |       |
| September  |           | 109,4                           | + 1,0                          | 116,4        | - 1,4                          | 127,3                           | + 1,8                          | 135,1        | + 4,8                          |       |
| <b>Verbrauchsgüter produzierendes Gewerbe</b>                  |           |                                 |                                |              |                                |                                 |                                |              |                                |       |

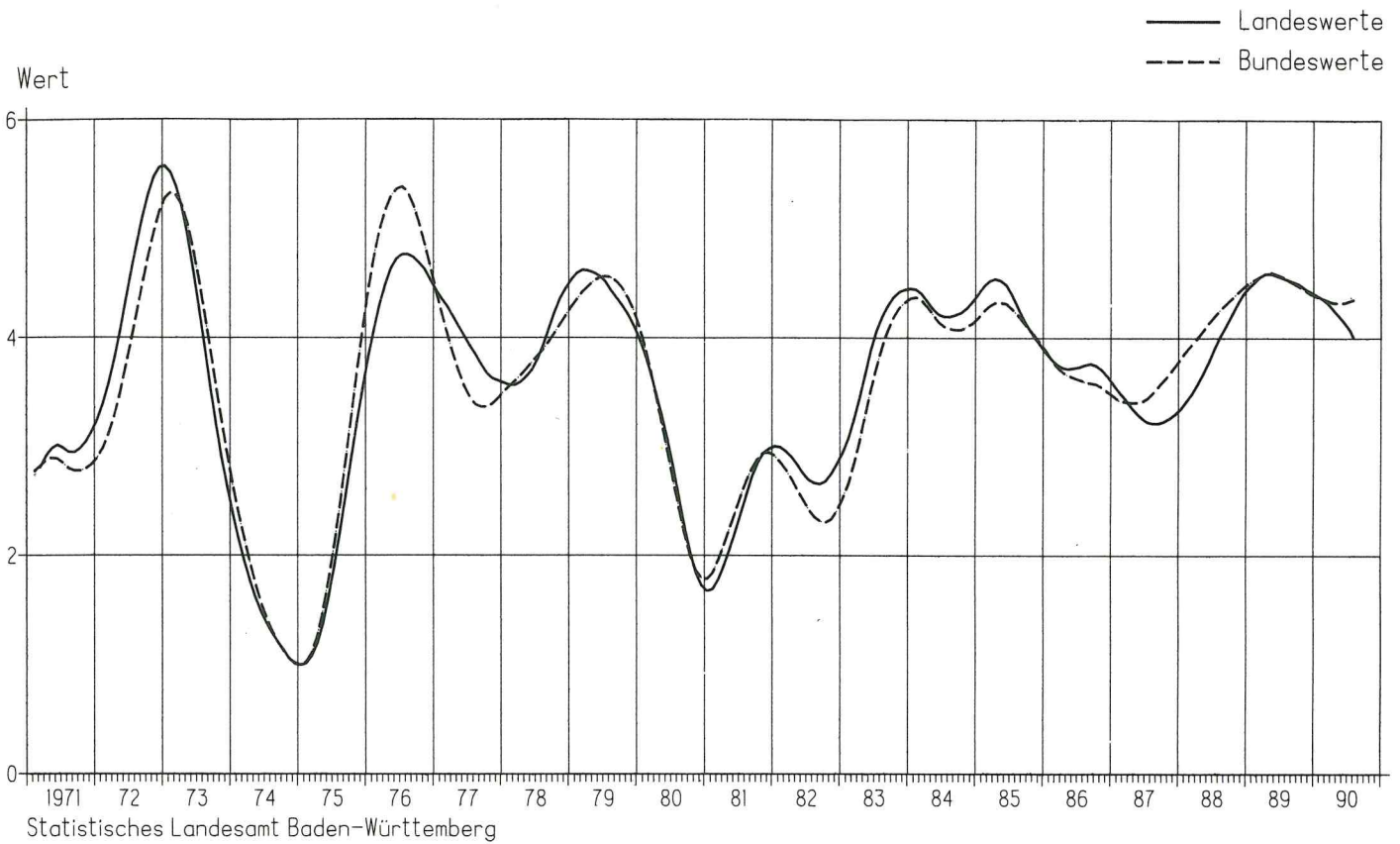
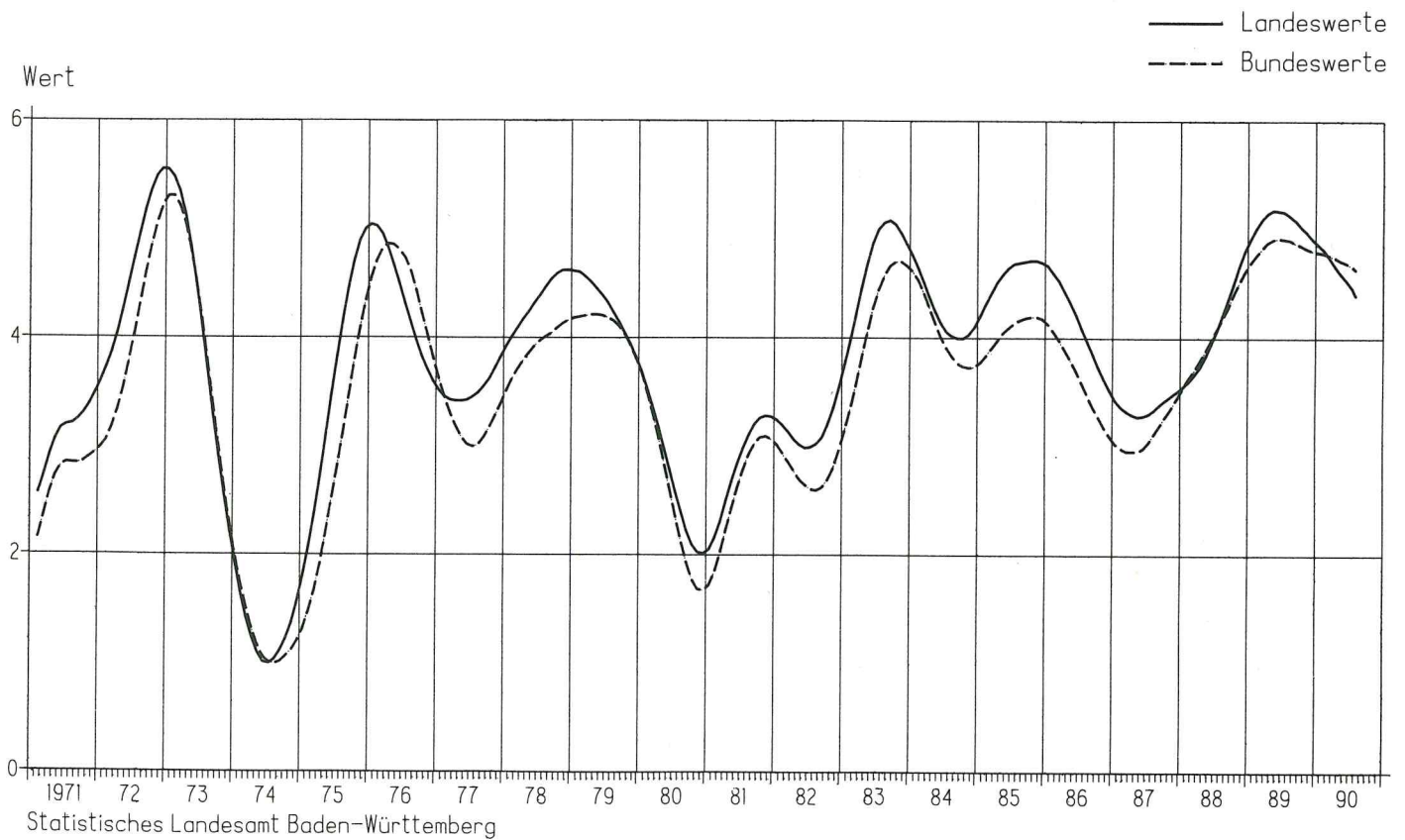
1) Der Auftragseingangsindex wurde auf die neue Basis 1985=100 umgestellt. Der Index berücksichtigt die veränderten Auftragseingangsstrukturen, so daß ein Vergleich mit dem Index auf der Basis 1980 = 100 nur eingeschränkt möglich ist.

Schaubild 3

Auftragseingänge im Verarbeitenden Gewerbe in Baden-Württemberg

- Volumenindex 1985 = 100 -



Schaubild 4

Auftragseingänge im Investitionsgüter produzierenden Gewerbe in Baden-Württemberg

- Volumenindex 1985 = 100 -

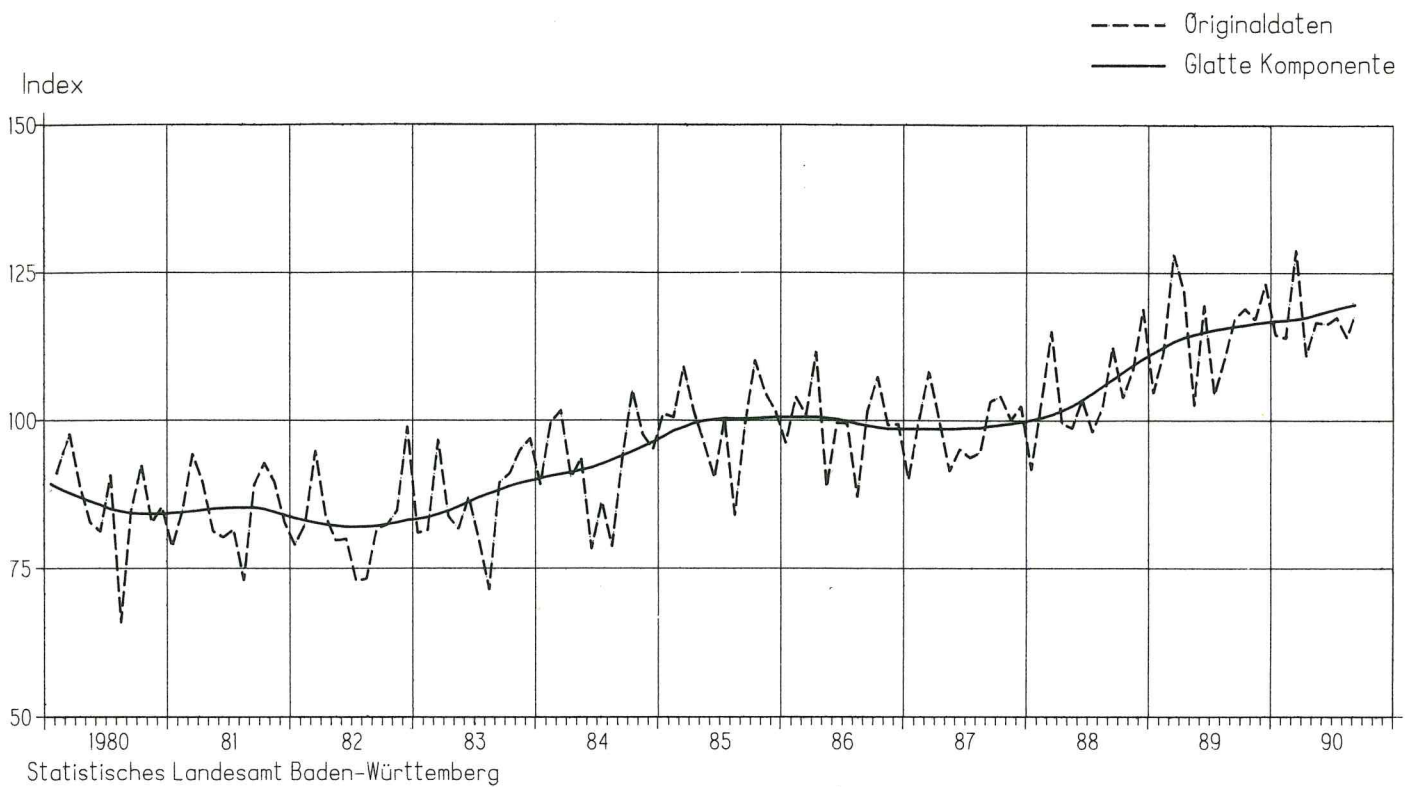
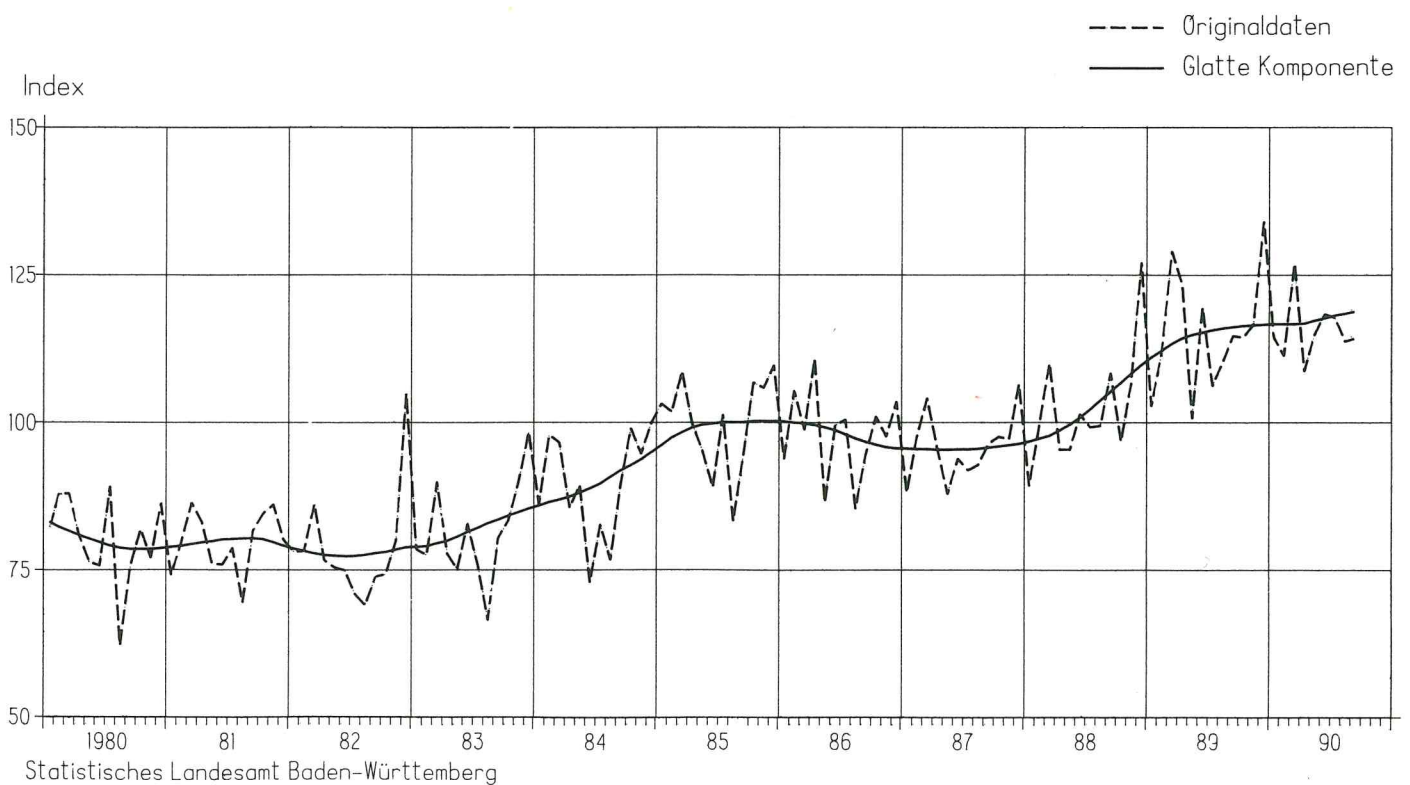

**5. Index der Nettoproduktion Baden-Württembergs (fachliche Betriebsteile) und des Bundesgebietes (fachliche Unternehmensteile)**  
**April 1989 bis September 1990**  
 – Kalendermonatlich –

| Jahr   | Monat     | Baden-Württemberg |                                | Bundesgebiet |                                | Baden-Württemberg |                                | Bundesgebiet |                                |        |
|--|-----------|-------------------|--------------------------------|--------------|--------------------------------|-------------------|--------------------------------|--------------|--------------------------------|--------|
|  |           | 1985 = 100        | Veränderung gegen Vorjahr in % | 1985 = 100   | Veränderung gegen Vorjahr in % | 1985 = 100        | Veränderung gegen Vorjahr in % | 1985 = 100   | Veränderung gegen Vorjahr in % |        |
| <b>Verarbeitendes Gewerbe insgesamt</b>                        |           |                   |                                |              |                                |                   |                                |              |                                |        |
| <b>Grundstoff- und Produktionsgüter produzierendes Gewerbe</b> |           |                   |                                |              |                                |                   |                                |              |                                |        |
| 1989   | April     | 113,3             | + 8,6                          | 114,4        | + 11,5                         | 113,1             | + 1,3                          | 110,5        | + 7,0                          |        |
|  | Mai       | 102,3             | - 4,4                          | 105,0        | - 0,3                          | 110,7             | - 6,0                          | 106,4        | - 0,5                          |        |
|  | Juni      | 124,5             | + 13,8                         | 121,5        | + 10,4                         | 126,0             | + 6,8                          | 115,8        | + 7,4                          |        |
|  | Juli      | 99,6              | + 11,4                         | 104,1        | + 8,3                          | 108,8             | + 0,5                          | 106,2        | + 2,5                          |        |
|  | August    | 103,6             | + 0,6                          | 104,5        | + 3,3                          | 112,6             | - 2,2                          | 108,3        | + 1,9                          |        |
|  | September | 116,3             | - 0,4                          | 117,1        | + 1,1                          | 118,9             | - 2,1                          | 110,2        | - 0,5                          |        |
|  | Oktober   | 126,5             | + 10,1                         | 124,2        | + 8,4                          | 124,1             | + 2,5                          | 116,6        | + 3,9                          |        |
|  | November  | 122,3             | + 5,9                          | 121,8        | + 5,1                          | 114,3             | - 1,2                          | 112,1        | + 2,0                          |        |
|  | Dezember  | 113,3             | + 0,4                          | 111,3        | + 0,5                          | 100,8             | - 4,5                          | 99,2         | - 1,9                          |        |
|  | 1990      | Januar            | 108,4                          | + 8,7        | 110,9                          | + 6,3             | 113,8                          | + 6,5        | 108,5                          | + 2,2  |
|  |           | Februar           | 111,9                          | + 7,3        | 110,4                          | + 5,2             | 112,3                          | + 6,0        | 104,6                          | + 1,7  |
|  |           | März              | 127,1                          | + 9,9        | 125,9                          | + 9,2             | 125,8                          | + 11,4       | 117,7                          | + 5,1  |
| April  |           | 111,8             | - 1,3                          | 113,5        | - 0,8                          | 116,2             | + 2,7                          | 109,1        | - 1,3                          |        |
| Mai  |           | 120,4             | + 17,7                         | 121,1        | + 15,3                         | 126,3             | + 14,1                         | 115,0        | + 8,1                          |        |
| Juni   |           | 115,6             | - 7,1                          | 117,5        | - 3,3                          | 119,9             | - 4,8                          | 109,7        | - 5,3                          |        |
| Juli   |           | 119,0             | + 19,5                         | 113,3        | + 8,8                          | 124,9             | + 14,8                         | 110,3        | + 3,9                          |        |
| August   |           | 100,2             | - 3,3                          | 111,4        | + 6,6                          | 113,2             | + 0,5                          | 109,6        | + 1,2                          |        |
| September  |           | 118,1             | + 1,5                          | 120,6        | + 2,9                          | 121,1             | + 1,9                          | 110,1        | - 0,1                          |        |
| <b>Investitionsgüter produzierendes Gewerbe</b>                |           |                   |                                |              |                                |                   |                                |              |                                |        |
| <b>Verbrauchsgüter produzierendes Gewerbe</b>                  |           |                   |                                |              |                                |                   |                                |              |                                |        |
| 1989   |           | April             | 115,5                          | + 10,8       | 119,4                          | + 14,6            | 109,4                          | + 9,3        | 112,2                          | + 9,7  |
|  | Mai       | 101,4             | - 4,4                          | 106,9        | + 0,3                          | 99,2              | - 2,5                          | 100,9        | - 1,9                          |        |
|  | Juni      | 127,3             | + 16,5                         | 128,3        | + 12,5                         | 117,8             | + 12,5                         | 118,5        | + 11,5                         |        |
|  | Juli      | 99,8              | + 15,8                         | 105,7        | + 13,7                         | 91,2              | + 10,1                         | 97,9         | + 6,0                          |        |
|  | August    | 102,6             | + 1,4                          | 102,0        | + 4,0                          | 99,2              | + 0,8                          | 103,2        | + 3,3                          |        |
|  | September | 117,1             | + 0,1                          | 122,4        | + 2,4                          | 116,2             | + 0,2                          | 118,6        | - 0,2                          |        |
|  | Oktober   | 128,6             | + 12,2                         | 128,1        | + 10,3                         | 125,4             | + 11,3                         | 124,7        | + 8,6                          |        |
|  | November  | 126,3             | + 8,0                          | 128,0        | + 7,4                          | 118,8             | + 6,1                          | 119,6        | + 5,0                          |        |
|  | Dezember  | 120,5             | + 1,3                          | 122,7        | + 1,5                          | 100,9             | + 1,2                          | 101,2        | + 0,1                          |        |
|  | 1990      | Januar            | 108,2                          | + 10,1       | 112,8                          | + 9,1             | 106,6                          | + 6,2        | 114,2                          | + 6,1  |
|  |           | Februar           | 114,7                          | + 8,8        | 115,5                          | + 7,1             | 105,4                          | + 2,3        | 111,8                          | + 5,2  |
|  |           | März              | 130,0                          | + 10,2       | 132,4                          | + 10,6            | 123,6                          | + 8,1        | 127,5                          | + 10,1 |
| April  |           | 113,2             | - 2,0                          | 117,2        | - 1,8                          | 106,4             | - 2,7                          | 115,2        | + 2,7                          |        |
| Mai  |           | 121,3             | + 19,6                         | 126,2        | + 18,1                         | 115,4             | + 16,3                         | 118,8        | + 17,7                         |        |
| Juni   |           | 117,5             | - 7,7                          | 123,4        | - 3,8                          | 108,5             | - 7,9                          | 115,3        | - 2,7                          |        |
| Juli   |           | 119,7             | + 19,9                         | 115,2        | + 9,0                          | 113,2             | + 24,1                         | 108,4        | + 10,7                         |        |
| August   |           | 98,1              | - 4,4                          | 108,6        | + 6,5                          | 92,7              | - 6,6                          | 111,6        | + 8,1                          |        |
| September  |           | 118,9             | + 1,5                          | 123,9        | + 1,2                          | 116,2             | 0,0                            | 123,9        | + 4,5                          |        |
| <b>Maschinenbau</b>  |           |                   |                                |              |                                |                   |                                |              |                                |        |
| <b>Straßenfahrzeugbau</b>                                      |           |                   |                                |              |                                |                   |                                |              |                                |        |
| 1989   |           | April             | 118,4                          | + 10,8       | 117,9                          | + 21,0            | 106,1                          | + 5,0        | 124,2                          | + 15,0 |
|  | Mai       | 102,5             | - 6,5                          | 104,7        | + 4,6                          | 93,0              | - 8,1                          | 110,7        | + 0,5                          |        |
|  | Juni      | 133,4             | + 18,6                         | 129,9        | + 15,3                         | 114,9             | + 13,8                         | 129,7        | + 14,7                         |        |
|  | Juli      | 108,7             | + 18,4                         | 108,8        | + 13,7                         | 92,3              | + 12,4                         | 100,3        | + 18,8                         |        |
|  | August    | 106,7             | + 3,4                          | 102,6        | + 7,8                          | 87,0              | - 7,2                          | 89,0         | - 1,2                          |        |
|  | September | 122,1             | + 0,2                          | 121,2        | + 5,6                          | 104,5             | + 1,0                          | 121,2        | + 4,8                          |        |
|  | Oktober   | 129,9             | + 11,1                         | 121,7        | + 12,1                         | 121,3             | + 13,4                         | 129,7        | + 12,1                         |        |
|  | November  | 134,7             | + 7,9                          | 124,7        | + 7,4                          | 111,6             | + 4,8                          | 124,2        | + 6,3                          |        |
|  | Dezember  | 149,5             | + 2,6                          | 148,0        | + 5,3                          | 98,1              | + 3,2                          | 105,3        | - 0,1                          |        |
|  | 1990      | Januar            | 102,7                          | + 8,2        | 101,6                          | + 8,5             | 113,2                          | + 15,2       | 122,7                          | + 7,0  |
|  |           | Februar           | 116,8                          | + 13,6       | 110,5                          | + 13,7            | 107,8                          | + 7,2        | 121,9                          | + 4,7  |
|  |           | März              | 134,2                          | + 12,4       | 130,2                          | + 11,7            | 117,8                          | + 7,3        | 135,8                          | + 10,0 |
| April  |           | 120,4             | + 1,7                          | 115,6        | - 2,0                          | 101,2             | - 4,6                          | 117,8        | - 5,2                          |        |
| Mai  |           | 130,7             | + 27,5                         | 127,3        | + 21,6                         | 108,8             | + 17,0                         | 126,5        | + 14,3                         |        |
| Juni   |           | 127,0             | - 4,8                          | 128,8        | - 0,8                          | 104,1             | - 9,4                          | 119,5        | - 7,9                          |        |
| Juli   |           | 132,5             | + 21,9                         | 118,8        | + 9,2                          | 107,6             | + 16,6                         | 106,7        | + 6,4                          |        |
| August   |           | 108,2             | + 1,4                          | 108,7        | + 5,9                          | 86,7              | - 0,3                          | 96,9         | + 8,9                          |        |
| September  |           | 129,6             | + 6,1                          | 121,8        | + 0,5                          | 106,1             | + 1,5                          | 122,1        | + 0,7                          |        |

Schaubild 5

Index der Nettoproduktion im Verarbeitenden Gewerbe in Baden-Württemberg

- Fachliche Betriebsteile -



Schaubild 6

Index der Nettoproduktion im Investitionsgüter produzierenden Gewerbe in Baden-Württemberg

- Fachliche Betriebsteile -

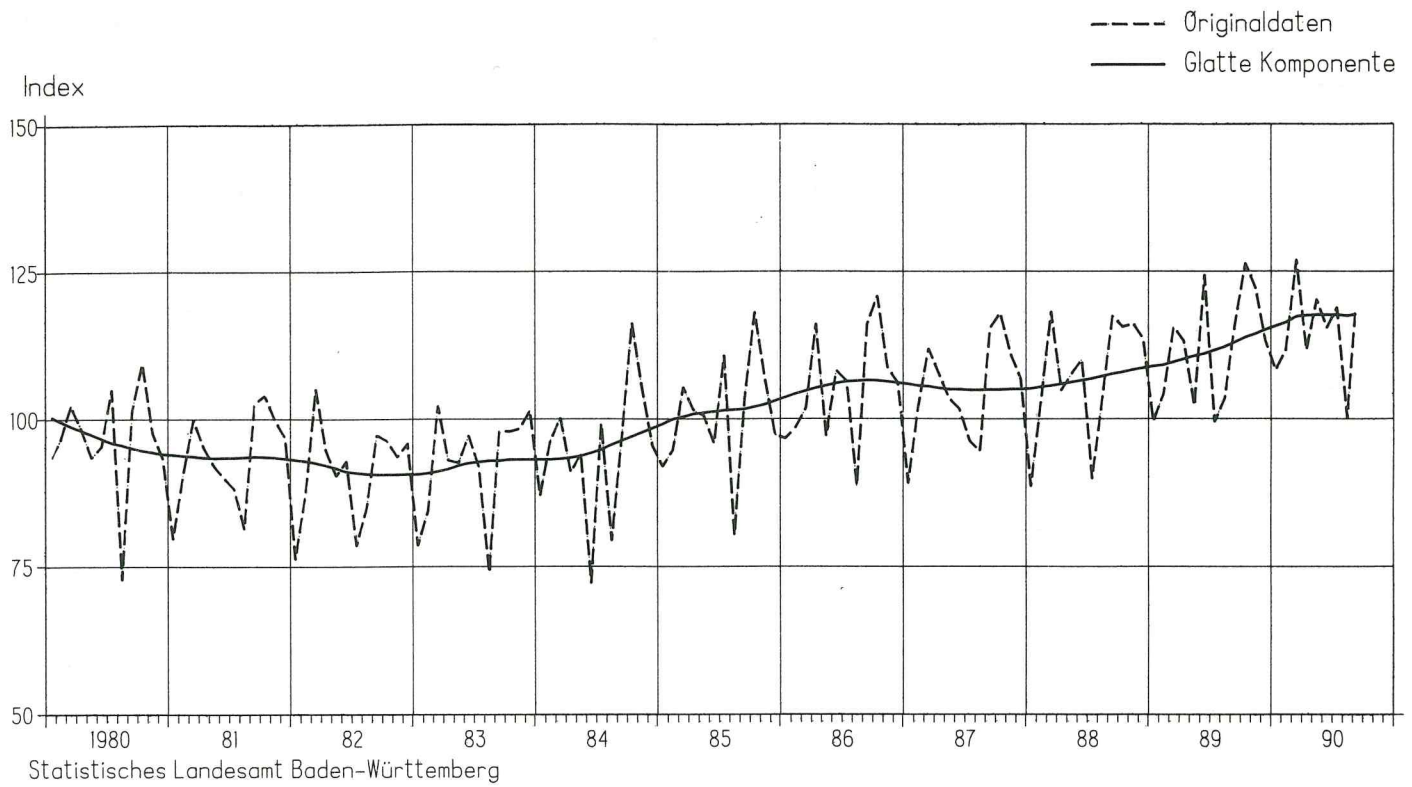
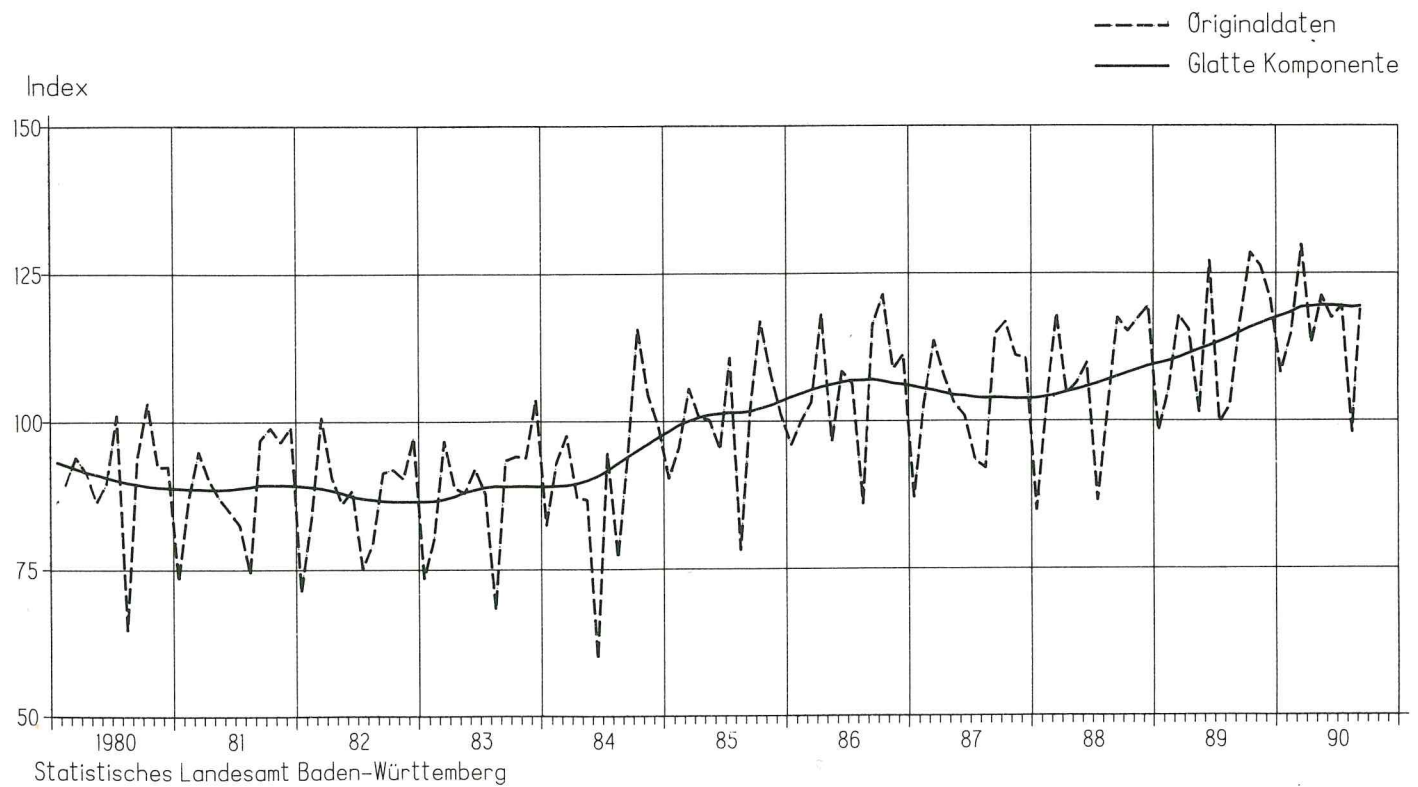

**6. Beschäftigte im Verarbeitenden Gewerbe und Arbeitslose, Offene Stellen, Kurzarbeiter in Baden-Württemberg und im Bundesgebiet April 1989 bis September 1990**

| Jahr  | Monat     | Baden-Württemberg <sup>1)</sup> |                                | Bundesgebiet <sup>1)</sup> |                                | Baden-Württemberg <sup>2)</sup> |                                | Bundesgebiet <sup>3)</sup> |                                |        |
|---|-----------|---------------------------------|--------------------------------|----------------------------|--------------------------------|---------------------------------|--------------------------------|----------------------------|--------------------------------|--------|
|   |           | 1985 = 100                      | Veränderung gegen Vorjahr in % | 1985 = 100                 | Veränderung gegen Vorjahr in % | 1000                            | Veränderung gegen Vorjahr in % | 1000                       | Veränderung gegen Vorjahr in % |        |
| <b>Beschäftigte im Verarbeitenden Gewerbe</b>                   |           |                                 |                                |                            |                                |                                 |                                |                            |                                |        |
| <b>Arbeitslose</b>  |           |                                 |                                |                            |                                |                                 |                                |                            |                                |        |
| 1989  | April     | 105,2                           | + 2,8                          | 103,3                      | + 2,3                          | 179,0                           | - 11,2                         | 2 035,1                    | - 10,0                         |        |
|   | Mai       | 105,5                           | + 2,9                          | 103,6                      | + 2,5                          | 171,5                           | - 11,2                         | 1 947,5                    | - 9,4                          |        |
|   | Juni      | 106,0                           | + 3,1                          | 104,1                      | + 2,7                          | 170,0                           | - 12,2                         | 1 915,2                    | - 10,1                         |        |
|   | Juli      | 107,3                           | + 3,8                          | 104,9                      | + 2,9                          | 182,0                           | - 11,4                         | 1 972,5                    | - 10,3                         |        |
|   | August    | 107,7                           | + 3,7                          | 105,6                      | + 3,0                          | 177,8                           | - 2,3                          | 1 940,2                    | - 10,5                         |        |
|   | September | 107,4                           | + 3,6                          | 105,7                      | + 2,9                          | 173,0                           | - 9,9                          | 1 880,8                    | - 10,4                         |        |
|   | Oktober   | 107,4                           | + 3,9                          | 105,7                      | + 3,2                          | 172,2                           | - 8,9                          | 1 873,7                    | - 9,7                          |        |
|   | November  | 107,6                           | + 4,0                          | 105,8                      | + 3,3                          | 181,7                           | - 4,1                          | 1 949,7                    | - 6,8                          |        |
|   | Dezember  | 107,3                           | + 4,2                          | 105,5                      | + 3,6                          | 187,5                           | - 3,8                          | 2 052,0                    | - 6,3                          |        |
|   | 1990      | Januar                          | 107,4                          | + 2,5                      | 106,9                          | + 2,9                           | 191,8                          | - 5,0                      | 2 191,4                        | - 6,1  |
|   |           | Februar                         | 107,9                          | + 2,7                      | 106,1                          | + 3,0                           | 188,3                          | - 5,5                      | 2 152,5                        | - 6,6  |
|   |           | März                            | 108,3                          | + 2,8                      | 106,5                          | + 3,0                           | 175,4                          | - 7,4                      | 2 013,1                        | - 7,6  |
| April   |           | 108,2                           | + 2,9                          | 106,5                      | + 3,1                          | 168,8                           | - 5,7                          | 1 914,6                    | - 5,9                          |        |
| Mai   |           | 108,6                           | + 2,9                          | 106,8                      | + 3,1                          | 161,4                           | - 5,9                          | 1 823,3                    | - 6,4                          |        |
| Juni  |           | 108,9                           | + 2,7                          | 107,2                      | + 3,0                          | 161,6                           | - 5,0                          | 1 808,0                    | - 5,6                          |        |
| Juli  |           | 110,2                           | + 2,7                          | 108,1                      | + 3,1                          | 178,7                           | + 1,8                          | 1 863,7                    | - 5,5                          |        |
| August  |           | 110,4                           | + 2,5                          | 108,8                      | + 3,0                          | 178,6                           | + 0,5                          | 1 812,8                    | - 6,6                          |        |
| September   |           | 110,3                           | + 2,7                          | 109,0                      | + 3,1                          | 164,4                           | - 0,5                          | 1 727,8                    | - 8,1                          |        |
| <b>Beschäftigte im Investitionsgüter produzierenden Gewerbe</b> |           |                                 |                                |                            |                                |                                 |                                |                            |                                |        |
| <b>Offene Stellen</b>   |           |                                 |                                |                            |                                |                                 |                                |                            |                                |        |
| 1989  |           | April                           | 108,2                          | + 3,4                      | 106,5                          | + 2,8                           | 55,7                           | + 42,1                     | 238,0                          | + 23,3 |
|   | Mai       | 108,5                           | + 3,4                          | 106,8                      | + 2,9                          | 59,1                            | + 40,0                         | 249,2                      | + 27,1                         |        |
|   | Juni      | 109,1                           | + 3,7                          | 107,3                      | + 3,2                          | 62,3                            | + 40,0                         | 256,6                      | + 27,6                         |        |
|   | Juli      | 110,6                           | + 4,5                          | 108,2                      | + 3,5                          | 61,4                            | + 38,5                         | 255,5                      | + 28,2                         |        |
|   | August    | 110,9                           | + 4,4                          | 108,9                      | + 3,7                          | 62,3                            | + 37,9                         | 262,7                      | + 31,5                         |        |
|   | September | 110,6                           | + 4,2                          | 109,0                      | + 3,4                          | 68,5                            | + 51,8                         | 289,0                      | + 41,6                         |        |
|   | Oktober   | 110,6                           | + 4,4                          | 109,0                      | + 3,8                          | 71,3                            | + 62,9                         | 300,3                      | + 52,9                         |        |
|   | November  | 110,9                           | + 4,5                          | 109,2                      | + 3,9                          | 69,9                            | + 63,7                         | 293,3                      | + 58,4                         |        |
|   | Dezember  | 110,7                           | + 4,7                          | 109,0                      | + 4,1                          | 66,1                            | + 60,5                         | 277,2                      | + 55,2                         |        |
|   | 1990      | Januar                          | 110,6                          | + 2,8                      | 109,3                          | + 3,3                           | 66,6                           | + 50,0                     | 287,1                          | + 46,3 |
|   |           | Februar                         | 111,2                          | + 3,0                      | 110,0                          | + 3,6                           | 70,1                           | + 46,7                     | 301,5                          | + 39,8 |
|   |           | März                            | 111,7                          | + 3,1                      | 110,3                          | + 3,5                           | 75,4                           | + 47,4                     | 317,5                          | + 36,6 |
| April   |           | 111,5                           | + 3,1                          | 110,2                      | + 3,5                          | 78,0                            | + 39,9                         | 324,5                      | + 36,3                         |        |
| Mai   |           | 112,0                           | + 3,2                          | 110,7                      | + 3,6                          | 82,2                            | + 39,0                         | 334,7                      | + 34,2                         |        |
| Juni  |           | 112,3                           | + 2,9                          | 111,1                      | + 3,4                          | 84,1                            | + 35,0                         | 336,9                      | + 31,3                         |        |
| Juli  |           | 113,8                           | + 2,9                          | 112,0                      | + 3,5                          | 82,3                            | + 34,2                         | 331,7                      | + 29,9                         |        |
| August  |           | 114,0                           | + 2,8                          | 112,6                      | + 3,4                          | 79,3                            | + 27,4                         | 324,2                      | + 23,4                         |        |
| September   |           | 113,9                           | + 3,0                          | 112,8                      | + 3,5                          | 78,4                            | + 14,4                         | 319,5                      | + 10,5                         |        |
| <b>Beschäftigte im Verbrauchsgüter produzierenden Gewerbe</b>   |           |                                 |                                |                            |                                |                                 |                                |                            |                                |        |
| <b>Kurzarbeiter</b>   |           |                                 |                                |                            |                                |                                 |                                |                            |                                |        |
| 1989  |           | April                           | 98,4                           | + 0,8                      | 101,5                          | + 2,6                           | 15,2                           | - 68,5                     | 200,2                          | - 23,2 |
|   | Mai       | 98,5                            | + 1,0                          | 101,5                      | + 2,5                          | 8,9                             | - 75,3                         | 96,7                       | - 51,2                         |        |
|   | Juni      | 98,7                            | + 1,2                          | 102,0                      | + 2,9                          | 6,1                             | - 74,6                         | 139,6                      | - 31,0                         |        |
|   | Juli      | 99,1                            | + 1,7                          | 102,5                      | + 3,3                          | 5,0                             | - 59,9                         | 32,6                       | - 79,5                         |        |
|   | August    | 99,5                            | + 1,7                          | 103,1                      | + 3,3                          | 3,1                             | - 77,4                         | 80,5                       | - 39,7                         |        |
|   | September | 99,5                            | + 1,8                          | 103,2                      | + 3,3                          | 4,7                             | - 68,0                         | 46,3                       | - 70,1                         |        |
|   | Oktober   | 99,6                            | + 2,1                          | 103,3                      | + 3,6                          | 5,9                             | - 69,5                         | 50,2                       | - 48,9                         |        |
|   | November  | 99,8                            | + 2,4                          | 103,4                      | + 3,7                          | 6,6                             | - 56,5                         | 42,6                       | - 54,9                         |        |
|   | Dezember  | 99,2                            | + 2,5                          | 102,9                      | + 3,7                          | 6,6                             | - 57,5                         | 49,7                       | - 54,0                         |        |
|   | 1990      | Januar                          | 99,7                           | + 1,3                      | 103,7                          | + 2,5                           | 8,6                            | - 60,7                     | 90,8                           | - 46,8 |
|   |           | Februar                         | 100,1                          | + 1,5                      | 104,3                          | + 2,9                           | 10,3                           | - 60,4                     | 105,1                          | - 47,3 |
|   |           | März                            | 100,3                          | + 1,6                      | 104,6                          | + 2,9                           | 11,7                           | - 51,0                     | 99,4                           | - 46,6 |
| April   |           | 100,2                           | + 1,8                          | 104,5                      | + 3,0                          | 6,5                             | - 56,9                         | 64,6                       | - 67,7                         |        |
| Mai   |           | 100,4                           | + 1,9                          | 104,7                      | + 3,1                          | 8,9                             | 0,0                            | 44,4                       | - 54,1                         |        |
| Juni  |           | 100,4                           | + 1,7                          | 104,9                      | + 2,8                          | 7,3                             | + 20,3                         | 38,2                       | - 72,6                         |        |
| Juli  |           | 101,0                           | + 1,9                          | 105,4                      | + 2,8                          | 7,1                             | + 42,2                         | 30,2                       | - 7,5                          |        |
| August  |           | 101,1                           | + 1,6                          | 106,0                      | + 2,8                          | 5,7                             | + 83,7                         | 26,5                       | - 67,0                         |        |
| September   |           | 101,1                           | + 1,6                          | 106,2                      | + 2,9                          | 7,7                             | + 62,7                         | 32,2                       | - 30,4                         |        |

1) Ab 1990 werden die Ergebnisse einschließlich der im Rahmen der Arbeitsstättenzählung 1987 aufgefundenen Betriebe dargestellt. - 2) Quelle: Landesarbeitsamt Baden-Württemberg. - 3) Quelle: Bundesanstalt für Arbeit, Nürnberg.



Schaubild 7  
 Entwicklung der Arbeitslosenzahl in Baden-Württemberg



Schaubild 8  
 Entwicklung der Beschäftigtenzahl im Verarbeitenden Gewerbe in Baden-Württemberg



**7. Beschäftigte, Geleistete Arbeitsstunden, Auftragseingänge sowie Baugenehmigungen im Bauhauptgewerbe in Baden-Württemberg und im Bundesgebiet April 1989 bis September 1990**

| Jahr                                 | Monat     | Baden-Württemberg |                                | Bundesgebiet |                                | Baden-Württemberg |                                | Bundesgebiet |                                |        |
|--------------------------------------|-----------|-------------------|--------------------------------|--------------|--------------------------------|-------------------|--------------------------------|--------------|--------------------------------|--------|
|                                      |           | 1985 = 100        | Veränderung gegen Vorjahr in % | 1985 = 100   | Veränderung gegen Vorjahr in % | 1985 = 100        | Veränderung gegen Vorjahr in % | 1985 = 100   | Veränderung gegen Vorjahr in % |        |
| <b>Beschäftigte<sup>1)</sup></b>     |           |                   |                                |              |                                |                   |                                |              |                                |        |
| 1989                                 | April     | 92,8              | - 2,5                          | 96,9         | - 0,4                          | 106,6             | - 1,7                          | 107,2        | + 2,1                          |        |
|                                      | Mai       | 93,2              | - 2,5                          | 97,8         | - 0,9                          | 100,7             | - 12,9                         | 104,4        | - 8,9                          |        |
|                                      | Juni      | 93,1              | - 2,6                          | 98,4         | - 1,0                          | 120,7             | + 5,0                          | 122,0        | + 4,3                          |        |
|                                      | Juli      | 93,4              | - 2,5                          | 98,9         | - 0,9                          | 87,7              | - 4,2                          | 105,7        | - 2,6                          |        |
|                                      | August    | 94,1              | - 2,8                          | 99,9         | - 0,8                          | 105,2             | - 6,5                          | 111,6        | - 2,5                          |        |
|                                      | September | 94,1              | - 2,5                          | 100,0        | - 0,7                          | 112,7             | - 9,0                          | 115,5        | - 6,5                          |        |
|                                      | Oktober   | 93,7              | - 1,9                          | 99,3         | - 0,3                          | 119,8             | + 2,3                          | 122,6        | + 3,4                          |        |
|                                      | November  | 93,7              | - 1,2                          | 99,3         | + 0,3                          | 107,0             | + 5,1                          | 111,4        | + 3,6                          |        |
|                                      | Dezember  | 93,0              | - 0,7                          | 98,2         | + 1,0                          | 75,3              | - 10,3                         | 78,5         | - 5,8                          |        |
|                                      | 1990      | Januar            | 92,3                           | - 0,6        | 94,9                           | + 2,0             | 79,5                           | + 0,5        | 82,9                           | - 0,8  |
|                                      |           | Februar           | 92,4                           | 0,0          | 94,6                           | + 2,5             | 85,4                           | + 2,6        | 82,9                           | + 3,0  |
|                                      |           | März              | 93,0                           | + 0,8        | 97,0                           | + 2,3             | 110,6                          | + 5,9        | 108,2                          | + 10,2 |
| April                                |           | 93,6              | + 0,9                          | 99,2         | + 2,4                          | 102,5             | - 3,8                          | 104,3        | - 2,7                          |        |
| Mai                                  |           | 94,4              | + 1,3                          | 98,4         | + 0,6                          | 116,4             | + 15,6                         | 118,1        | + 13,1                         |        |
| Juni                                 |           | 94,6              | + 1,6                          | 99,8         | + 1,4                          | 105,0             | - 13,0                         | 107,9        | - 11,6                         |        |
| Juli                                 |           | 95,2              | + 1,9                          | 100,5        | + 1,6                          | 113,9             | + 29,9                         | 113,0        | + 6,9                          |        |
| August                               |           | 95,5              | + 1,5                          | 101,5        | + 1,6                          | 87,2              | - 17,1                         | 108,7        | - 2,6                          |        |
| September                            |           | 95,8              | + 1,8                          | 101,7        | + 1,7                          | 110,5             | - 2,0                          | 111,4        | - 3,5                          |        |
| <b>Auftragseingänge<sup>2)</sup></b> |           |                   |                                |              |                                |                   |                                |              |                                |        |
| 1989                                 | April     | 142,6             | + 2,9                          | 140,6        | + 17,2                         | 146,5             | + 12,5                         | 124,9        | + 9,5                          |        |
|                                      | Mai       | 123,6             | - 1,0                          | 133,6        | + 8,4                          | 140,8             | + 23,1                         | 127,1        | + 6,4                          |        |
|                                      | Juni      | 168,4             | + 24,9                         | 160,4        | + 16,4                         | 150,8             | + 9,8                          | 148,0        | + 23,7                         |        |
|                                      | Juli      | 128,1             | + 23,1                         | 139,3        | + 7,7                          | 158,4             | + 25,8                         | 147,4        | + 18,6                         |        |
|                                      | August    | 129,2             | - 1,1                          | 142,2        | + 14,9                         | 147,5             | + 21,6                         | 131,7        | + 8,8                          |        |
|                                      | September | 153,1             | - 6,1                          | 151,9        | + 7,6                          | 133,4             | - 0,9                          | 132,0        | + 8,5                          |        |
|                                      | Oktober   | 132,6             | + 14,8                         | 137,4        | + 15,9                         | 166,9             | + 30,7                         | 137,6        | + 8,6                          |        |
|                                      | November  | 110,5             | + 22,0                         | 119,0        | + 21,2                         | 159,8             | + 49,8                         | 123,3        | + 11,6                         |        |
|                                      | Dezember  | 126,5             | + 29,1                         | 128,8        | + 24,1                         | 124,1             | + 17,2                         | 148,2        | + 49,8                         |        |
|                                      | 1990      | Januar            | 112,8                          | + 25,3       | 112,7                          | + 28,9            | 130,5                          | + 20,1       | 126,8                          | + 37,7 |
|                                      |           | Februar           | 134,6                          | + 34,6       | 127,2                          | + 29,4            | 157,4                          | + 42,7       | 114,5                          | + 15,0 |
|                                      |           | März              | 176,6                          | + 20,2       | 177,9                          | + 20,9            | 195,3                          | + 61,2       | 156,1                          | + 38,0 |
| April                                |           | 157,8             | + 10,7                         | 152,4        | + 8,4                          | 175,0             | + 19,5                         | 142,3        | + 13,9                         |        |
| Mai                                  |           | 161,6             | + 30,7                         | 154,1        | + 15,3                         | 160,1             | + 13,7                         | 148,3        | + 16,7                         |        |
| Juni                                 |           | 156,7             | - 6,9                          | 179,2        | + 11,7                         | 166,9             | + 10,7                         | 155,1        | + 4,8                          |        |
| Juli                                 |           | 152,9             | + 19,4                         | 155,4        | + 11,6                         | 176,0             | + 11,1                         | 164,2        | + 5,8                          |        |
| August                               |           | 146,1             | + 13,1                         | 155,0        | + 9,0                          | 156,4             | + 6,0                          | ...          | ...                            |        |
| September                            |           | 169,6             | + 10,8                         | 165,0        | + 8,6                          | 209,0             | + 56,7                         | ...          | ...                            |        |
| <b>Baugenehmigungen<sup>3)</sup></b> |           |                   |                                |              |                                |                   |                                |              |                                |        |

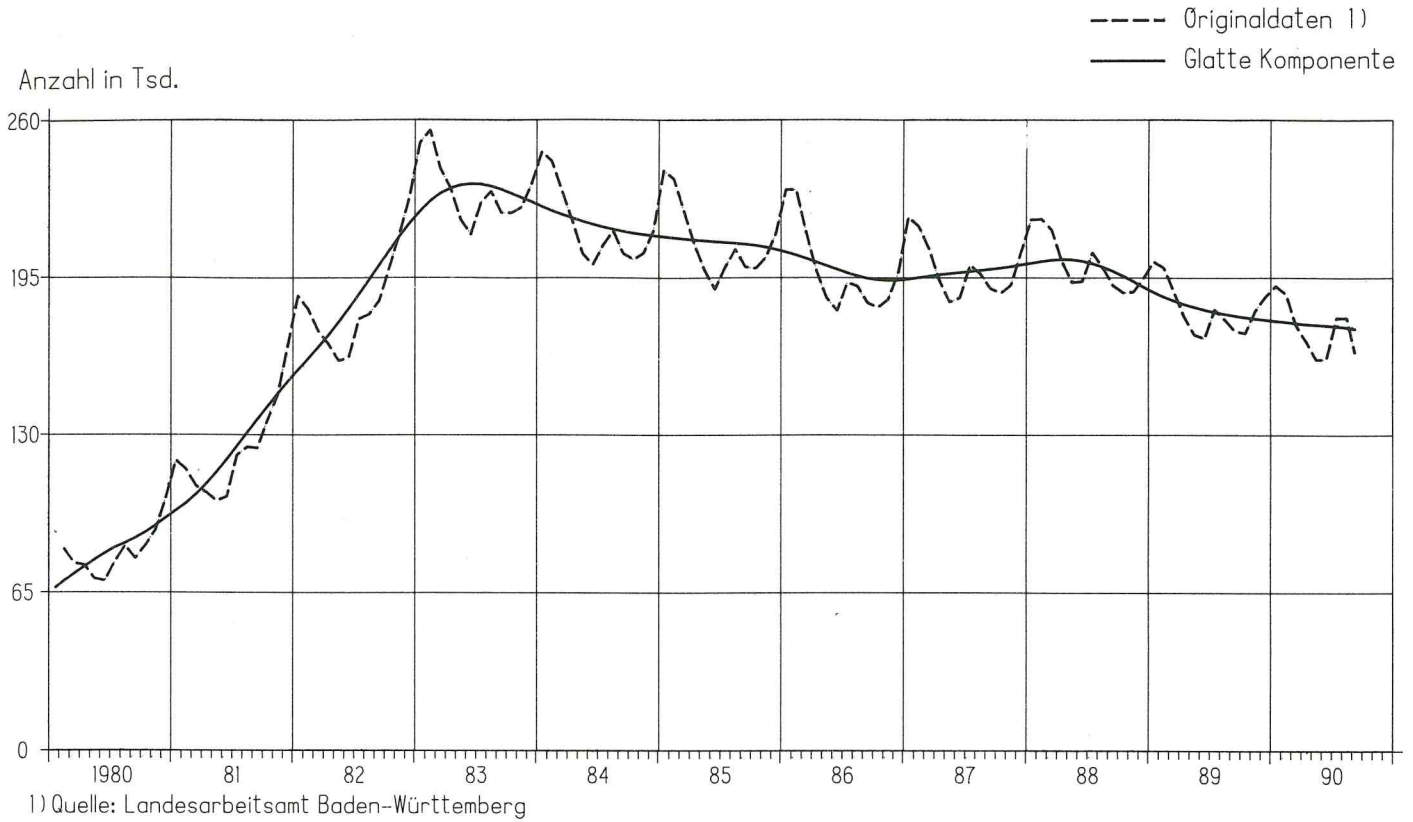
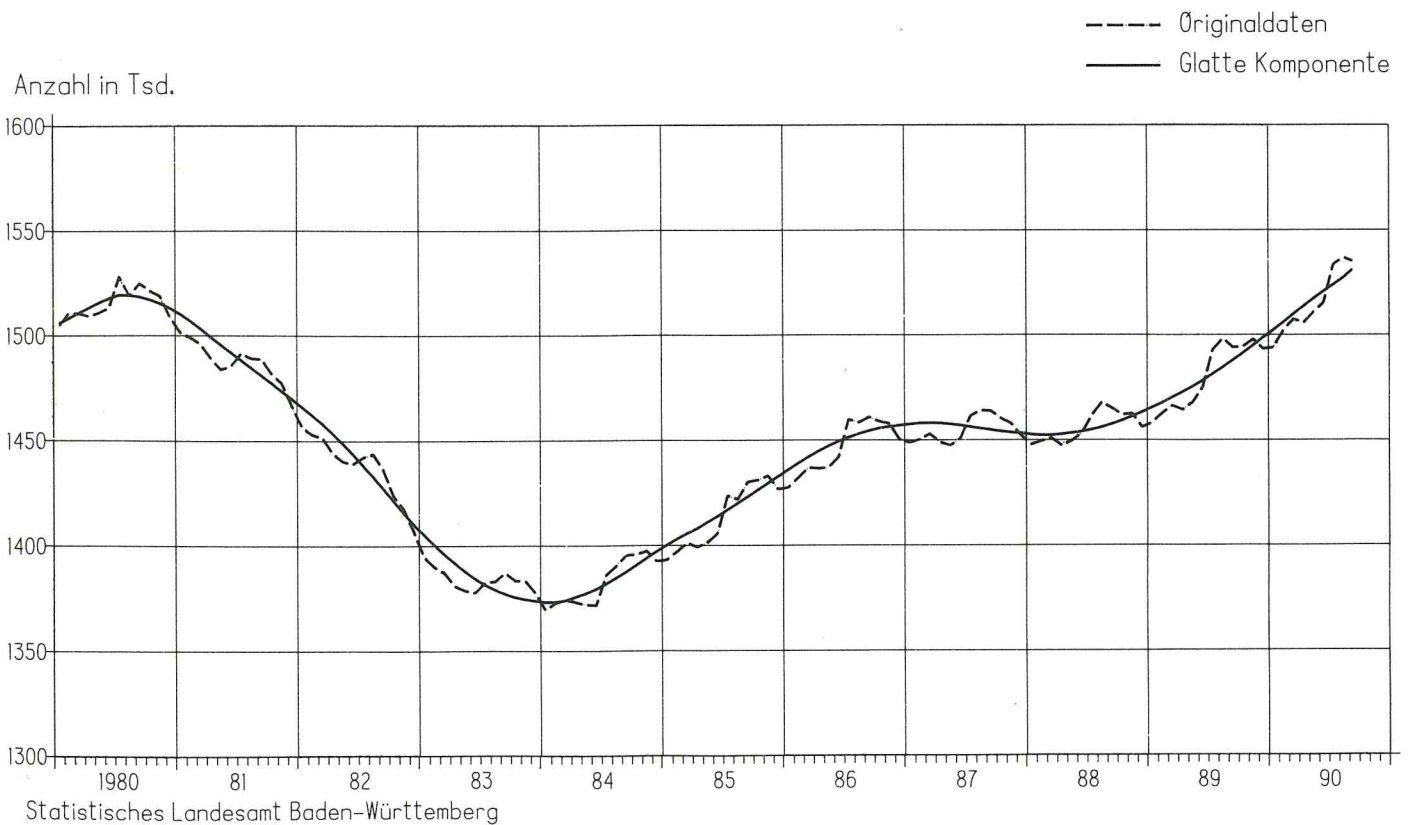
1) Die Ergebnisse der Arbeitsstättenzählung von 1987 wurden berücksichtigt. - 2) In jeweiligen Preisen. - 3) Auf der Basis des Rauminhalts der genehmigten Hochbauvorhaben (Wohnbau und Nichtwohnbau).

Schaubild 9

Auftragsgänge im Bauhauptgewerbe in Baden-Württemberg

- Wertindex 1985 = 100 -



Schaubild 10

Arbeitsstunden im Bauhauptgewerbe in Baden-Württemberg

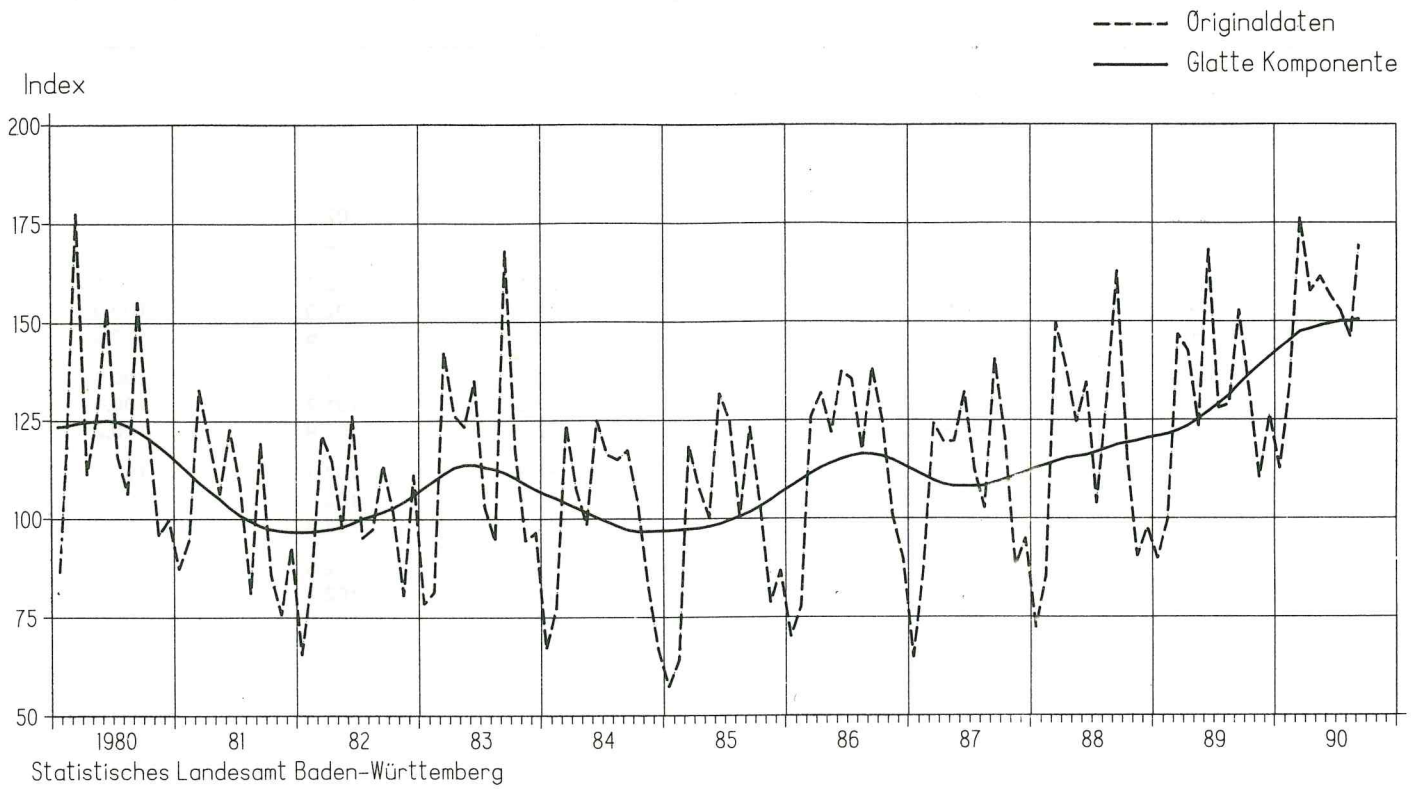
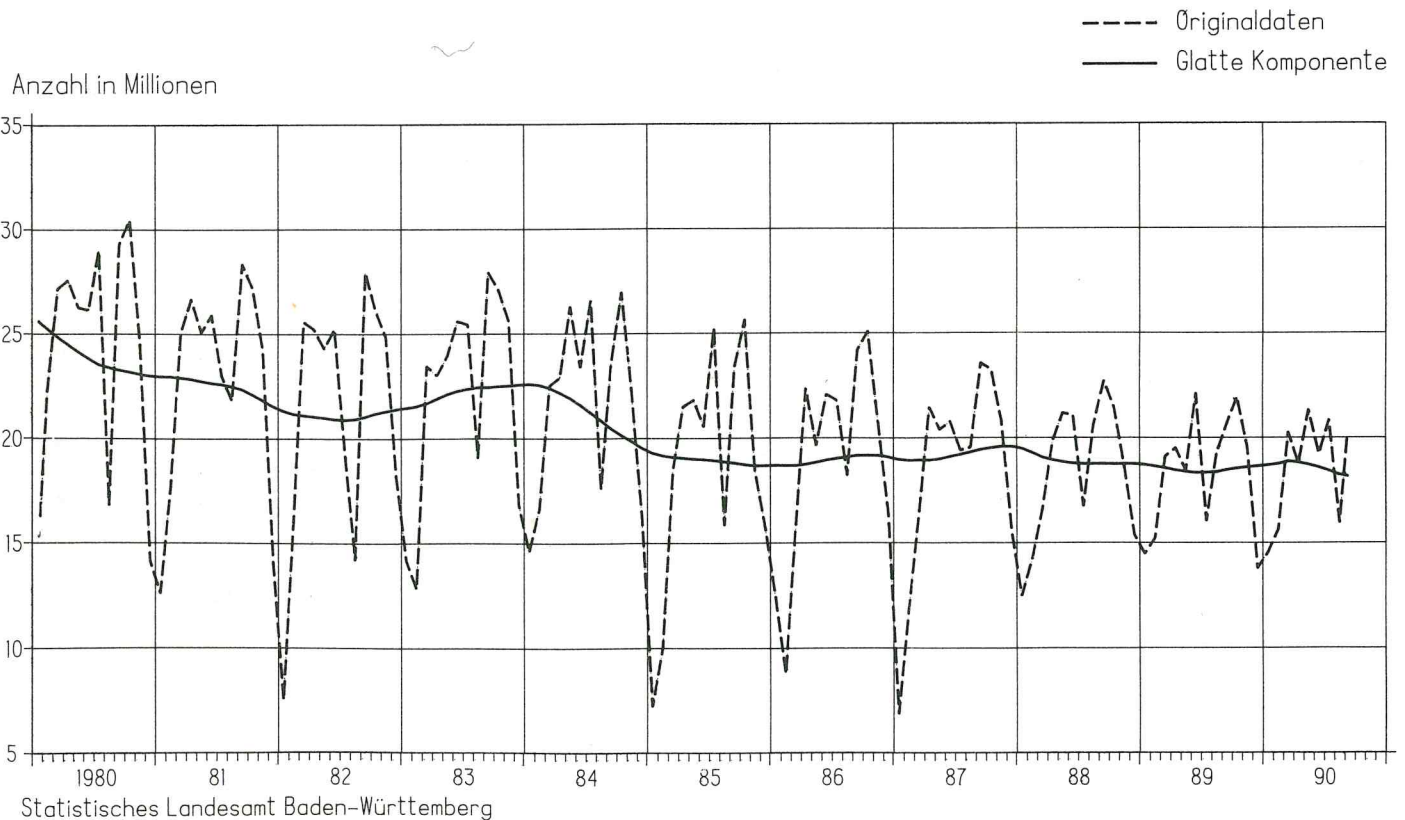

**8. Preisentwicklung in Baden-Württemberg und im Bundesgebiet April 1989 bis September 1990**

| Jahr       | Monat     | Baden-Württemberg                      |  | Bundesgebiet            |                         |                                      |       |
|------------|-----------|--|--|-------------------------|-------------------------|--------------------------------------|-------|
|            |           | Lebenshaltung aller privaten Haushalte | Lebenshaltung aller privaten Haushalte | Preise für Einfuhrwaren | Preise für Ausfuhrwaren | Erzeugerpreise gewerblicher Produkte |       |
| 1985 = 100 |           |  |  |                         |                         |                                      |       |
| 1989       | April     | 104,9                                  | 104,1                                  | 85,5                    | 102,3                   | 99,2                                 |       |
|            | Mai       | 105,1                                  | 104,3                                  | 85,7                    | 102,6                   | 99,3                                 |       |
|            | Juni      | 105,2                                  | 104,4                                  | 85,2                    | 102,6                   | 99,2                                 |       |
|            | Juli      | 105,1                                  | 104,3                                  | 83,9                    | 102,4                   | 99,3                                 |       |
|            | August    | 105,0                                  | 104,2                                  | 84,2                    | 102,4                   | 99,4                                 |       |
|            | September | 105,3                                  | 104,3                                  | 84,5                    | 102,4                   | 99,6                                 |       |
|            | Oktober   | 105,6                                  | 104,7                                  | 84,1                    | 102,3                   | 100,1                                |       |
|            | November  | 105,8                                  | 104,9                                  | 83,4                    | 102,0                   | 100,0                                |       |
|            | Dezember  | 106,3                                  | 105,2                                  | 83,0                    | 101,6                   | 100,0                                |       |
|            | 1990      | Januar                                 | 106,9                                  | 105,8                   | 82,5                    | 101,7                                | 100,1 |
|            |           | Februar                                | 107,3                                  | 106,2                   | 82,2                    | 101,7                                | 100,1 |
|            |           | März                                   | 107,5                                  | 106,3                   | 82,4                    | 101,9                                | 100,2 |
| April      |           | 107,7                                  | 106,5                                  | 81,8                    | 102,1                   | 100,7                                |       |
| Mai        |           | 107,9                                  | 106,7                                  | 81,1                    | 102,1                   | 100,8                                |       |
| Juni       |           | 107,9                                  | 106,8                                  | 80,6                    | 102,2                   | 100,8                                |       |
| Juli       |           | 108,0                                  | 106,8                                  | 80,6                    | 102,3                   | 100,7                                |       |
| August     |           | 108,4                                  | 107,1                                  | 81,9                    | 102,3                   | 101,3                                |       |
| September  |           | 108,9                                  | 107,5                                  | 83,9                    | 102,5                   | 101,7                                |       |

**9. a) Ausfuhr sowie b) Umsätze im Einzelhandel in Baden-Württemberg und im Bundesgebiet April 1989 bis September 1990**

| Jahr              | Monat     | Baden-Württemberg |                                | Bundesgebiet |                                | Baden-Württemberg |                                | Bundesgebiet |                                |       |
|-------------------|-----------|-------------------|--------------------------------|--------------|--------------------------------|-------------------|--------------------------------|--------------|--------------------------------|-------|
|                   |           | Mill. DM          | Veränderung gegen Vorjahr in % | Mill. DM     | Veränderung gegen Vorjahr in % | 1986 = 100        | Veränderung gegen Vorjahr in % | 1986 = 100   | Veränderung gegen Vorjahr in % |       |
| <b>a) Ausfuhr</b> |           |                   |                                |              |                                |                   |                                |              |                                |       |
| 1989              | April     | 9 468,9           | + 20,4                         | 53 456       | + 23,4                         | 115,9             | + 6,3                          | 111,0        | + 5,2                          |       |
|                   | Mai       | 8 803,6           | + 2,5                          | 51 013       | + 7,3                          | 113,6             | + 3,6                          | 110,9        | + 3,2                          |       |
|                   | Juni      | 10 256,0          | + 14,6                         | 60 779       | + 20,8                         | 115,1             | + 7,3                          | 111,8        | + 7,4                          |       |
|                   | Juli      | 9 113,1           | + 10,9                         | 51 639       | + 9,7                          | 110,1             | + 5,3                          | 108,0        | + 3,3                          |       |
|                   | August    | 8 445,7           | + 8,1                          | 49 791       | + 12,5                         | 109,1             | + 7,2                          | 107,0        | + 7,0                          |       |
|                   | September | 9 078,8           | + 7,2                          | 52 950       | + 11,4                         | 112,0             | + 4,0                          | 109,1        | + 2,9                          |       |
|                   | Oktober   | 10 258,5          | + 7,2                          | 57 594       | + 8,3                          | 120,7             | + 6,5                          | 117,8        | + 6,6                          |       |
|                   | November  | 9 788,5           | + 7,9                          | 55 053       | + 7,6                          | 125,1             | + 3,9                          | 125,4        | + 5,5                          |       |
|                   | Dezember  | 10 175,0          | + 7,2                          | 52 874       | - 4,0                          | 145,7             | + 2,0                          | 145,1        | + 3,7                          |       |
|                   | 1990      | Januar            | 9 248,1                        | + 13,0       | 55 910                         | + 10,9            | 108,7                          | + 7,9        | 106,9                          | + 9,1 |
|                   |           | Februar           | 9 499,5                        | + 8,6        | 52 019                         | + 2,8             | 106,8                          | + 6,8        | 103,8                          | + 6,9 |
|                   |           | März              | 10 717,9                       | + 10,5       | 60 949                         | + 10,5            | 129,3                          | + 5,4        | 126,4                          | + 7,9 |
| April             |           | 9 346,9           | - 1,3                          | 52 441       | - 1,9                          | 123,9             | + 6,9                          | 119,4        | + 7,6                          |       |
| Mai               |           | 9 617,4           | + 9,2                          | 55 783       | + 9,4                          | 127,3             | + 12,1                         | 123,8        | + 11,6                         |       |
| Juni              |           | 8 863,5           | - 13,6                         | 50 511       | - 16,9                         | 118,2             | + 2,7                          | 116,4        | + 4,1                          |       |
| Juli              |           | 10 185,4          | + 11,8                         | 54 010       | + 4,6                          | 127,0             | + 15,3                         | 126,2        | + 16,9                         |       |
| August            |           | 8 052,1           | - 4,7                          | 49 430       | - 0,7                          | 118,8             | + 8,9                          | 122,4        | + 14,4                         |       |
| September         |           | ...               | ...                            | 48 458       | - 8,5                          | 122,8             | + 9,6                          | 120,6        | + 10,5                         |       |

1) In jeweiligen Preisen.