

STATISTISCHE BERICHTE



Artikel-Nr. 3151-87002

Bevölkerung und Erwerbstätigkeit

A VI 5 - vj 2/87

12.4.88

Sozialversicherungspflichtig beschäftigte Arbeitnehmer am 30. Juni 1987

Die Erläuterungen zum Erhebungs- und Aufbereitungsverfahren werden jeweils im Statistischen Bericht zum 2. Quartal (Stichtag 30. Juni) ausführlicher dargestellt. Außerdem werden die erstmals im Bericht A VI 5 - vj 2/84 "Versicherungspflichtig beschäftigte Arbeitnehmer am 30. Juni 1984" veröffentlichten Tabellen 11 und 12 mit Beschäftigtendaten in längerfristigem Vergleich in wirtschaftsfachlicher und beruflicher Gliederung in diesem Bericht fortgeführt.

Erläuterungen

1. Das Meldesystem in der Sozialversicherung

Auskunftspflichtige

Auskunftspflichtige sind die Arbeitgeber. Sie müssen an die Träger der gesetzlichen Kranken- und Rentenversicherungen sowie an die Bundesanstalt für Arbeit Meldungen verschiedenen Inhalts erstatten über die in ihrem Betrieb sozialversicherungspflichtig beschäftigten Arbeitnehmer. Meldepflichten, Form, Inhalt und Fristen für die Meldungen an die Träger der Sozialversicherung und die Bundesanstalt für Arbeit sind in der Datenerfassungs-Verordnung (DEVO)¹⁾ bzw. in der Datenübermittlungs-Verordnung (DÜVO)²⁾ gesetzlich geregelt.

Erfaßter Personenkreis

Nach der DEVO (§ 2) sind von den Arbeitgebern Meldungen zu erstatten für alle "Arbeitnehmer einschließlich der zu ihrer Berufsausbildung Beschäftigten, die krankenversicherungspflichtig, rentenversicherungspflichtig oder beitragspflichtig nach dem Arbeitsförderungsgesetz sind oder für die Beitragsanteile zu den gesetzlichen Rentenversicherungen zu entrichten sind", kurz, über alle in ihrem Betrieb sozialversicherungspflichtig Beschäftigten. Aus dieser Abgrenzung heraus ergibt sich, daß in der Beschäftigtenstatistik i. d. Regel alle Arbeiter und Angestellten (einschließlich der Beschäftigten in beruflicher Ausbildung), zusammen rund 80% aller Erwerbstätigen, erfaßt werden. Unberücksichtigt bleiben Beamte, Selbständige und Mithelfende Familienange-

hörige (teilweise) sowie alle geringfügig beschäftigten Arbeitnehmer, die nur eine sogenannte Nebenbeschäftigung oder Nebentätigkeit ausüben und nicht der Sozialversicherungspflicht unterliegen (siehe Abschnitt 3).

Art der Meldungen

Das neue Verfahren verlangt von den Arbeitgebern für alle sozialversicherungspflichtig Beschäftigten in einheitlicher Form im Wesentlichen folgende Meldungen:

eine *Anmeldung* bei

- Aufnahme einer sozialversicherungspflichtigen Beschäftigung
- Übergang aus einer anderen Beitragsgruppe oder Kasse

eine *Jahresmeldung* für alle Beschäftigten, die am Jahresende in einem sozialversicherungspflichtigen Beschäftigungsverhältnis standen

eine *Unterbrechungsmeldung* für die Beschäftigten, die z. B. wegen Ableistung des Wehr- oder Zivildienstes oder wegen Krankheit ihre Beschäftigung ohne Kündigung des Arbeitsverhältnisses unterbrochen haben.

eine *Abmeldung* bei

- Ende einer sozialversicherungspflichtigen Beschäftigung
- Übergang in eine andere Beitragsgruppe oder Kasse

Wird die Beschäftigung ohne Fortzahlung von Arbeitsentgelt unterbrochen und endet deshalb die Mitgliedschaft in der Sozialversicherung (z. B. bei Streik oder Aussperrung von mehr als 3 Wochen Dauer), so ist keine Unterbrechungsmeldung, sondern eine Abmeldung und bei Wiederaufnahme der Arbeit eine Anmeldung zu erstatten (siehe auch § 311 RVO).

Bei den Meldungen handelt es sich im einzelnen um:

- die Bescheinigungen des Versicherungszweiges, der Beschäftigungsdauer sowie des Entgelts gegenüber den Trägern der gesetzlichen Rentenversicherung

1) Verordnung über die Erfassung von Daten für die Träger der Sozialversicherung und für die Bundesanstalt für Arbeit (Datenerfassungs-Verordnung - DEVO -) vom 14.11.1972 (BGBl. I S. 2159) bzw. 2. DEVO vom 29.5.1980 (BGBl. I S. 593). - 2) Verordnung über die Datenübermittlung auf maschinell verwertbaren Datenträgern im Bereich der Sozialversicherung und der Bundesanstalt für Arbeit (Datenübermittlungs-Verordnung - DÜVO -) vom 18.12.1972 (BGBl. I S. 2482) bzw. DÜVO vom 29.5.1980 (BGBl. I S. 616).

HERAUSGEGEBEN VOM STATISTISCHEN LANDESAMT BADEN-WÜRTTEMBERG

Nachdruck, auch im Auszug, nur mit Quellenangabe gestattet

- die An- und Abmeldungen bei den Trägern der Krankenversicherung
- die Anzeigen der Einstellungen und Entlassungen gegenüber dem Arbeitsamt.

2. Erhebungsmerkmale

Der Inhalt der Beschäftigtenstatistik läßt sich am besten durch die im Statistischen Bundesamt auswertbaren *Merkmale* beschreiben. Ein Teil der für die Statistik relevanten Tatbestände wird aus der Versicherungsnummer abgeleitet; darüber hinaus wird der Wirtschaftszweig und der Arbeitsort aus der Betriebsdatei bzw. Ortsdatei entnommen. Bis auf die Tatbestände "beitragspflichtiges Bruttoarbeitsentgelt" sowie "Ende der Beschäftigung", die nur in der Abmeldung, Unterbrechungsmeldung und Jahresmeldung enthalten sind, und der Staatsangehörigkeit, die nur aus den Anmeldungen entnommen werden, sind alle Tatbestände in allen Versicherungsnachweisen enthalten. In diesem Heft werden Ergebnisse des sogenannten Stichtagsmaterials der Beschäftigtenstatistik dargestellt. Die Ergebnisse des sogenannten Jahreszeiträumelements der Beschäftigtenstatistik enthalten neben den Merkmalen des Stichtagsmaterials auch die Merkmale Bruttoarbeitsentgelt und Beschäftigungsdauer.

Auswertbare Merkmale der Beschäftigtenstatistik:

Merkmale des Stichtagsmaterials

- Träger der Rentenversicherung
- Geburtsjahr/Altersjahr
- Geschlecht
- Wirtschaftszweig
- Arbeitsort
- Ausgeübte Tätigkeit (Beruf)
- Stellung im Beruf
- Ausbildung
- Staatsangehörigkeit

Zusätzlich Merkmale des Jahreszeiträumelements

- Beginn und Ende der Beschäftigung (bzw. Beschäftigungsdauer)
- Beitragspflichtiges Bruttoarbeitsentgelt

Die Bundesanstalt für Arbeit (BA) führt für jeden Versicherten unter seiner Versicherungsnummer ein sog. *Versichertenkonto*, auf dem alle Meldungen zu der jeweiligen Versicherungsnummer (mit allen auswertbaren Merkmalen aus den Versicherungsnachweisen) in chronologischer Reihenfolge nach dem Wirksamkeitsdatum gespeichert werden. Diese *Versicherten-datei* ist die Grundlage aller Auszahlungen. In der Versicherten-datei ist die Versicherungsnummer das Identifikationsmerkmal für den Versicherten. Sie ist zwölfstellig und beinhaltet u.a. das Geburtsdatum und das Geschlecht des Versicherten.

Die BA hat zur Ergänzung der aus dem neuen Meldeverfahren zur Sozialversicherung gewonnenen Daten für die Beschäftigtenstatistik ferner eine – auf den Daten der Arbeitsstättenzählung 1970 basierenden – *Betriebsdatei* aufgebaut. Sie hat zu diesem Zweck an jeden Betrieb eine *Betriebsnummer* vergeben. (Die Betriebe werden als örtliche Einheit definiert. Niederlassungen eines Unternehmens können zu einem Betrieb zusammengefaßt werden, sofern sie in derselben Gemeinde liegen, denselben wirtschaftlichen Schwerpunkt haben und die Meldungen zur Sozialversicherung von einer zentralen Stelle abgegeben werden). Neben der Betriebsnummer enthält die Betriebsdatei insbesondere den Wirtschaftszweig des Betriebes und einen Postortschlüssel (Zustellbezirke). Um die Postorte zu entschlüsseln und auch die amtlichen Gemeindekennziffern umzuschlüsseln, wurde die *Ortsdatei* eingerichtet. Nur mit Hilfe dieser beiden Dateien der Bundesanstalt für Arbeit ist die Beschäftigtenstatistik in fachlicher und regionaler Gliederung – nach dem Arbeitsort – möglich: An jedem Auswertungstichtag erfolgt maschinell eine Abfrage eines jeden in der Versicherten-datei geführten Versichertenkontos danach, ob der Versicherte in einem Beschäftigungsverhältnis steht oder nicht. Die Auflistung aller Personen, die nach den vorliegenden Meldungen am Stichtag in einem Be-

schäftigungsverhältnis stehen, in der Gliederung nach persönlichen und erwerbsstatistischen Merkmalen, stellt die Grundlage der Beschäftigtenstatistik dar für die Erstellung der Bestandsergebnisse am Stichtag. Dieser Ausdruck wird der amtlichen Statistik für Auswertungen zur Verfügung gestellt.

3. Definitionen

Sozialversicherungspflichtig beschäftigte Arbeitnehmer sind diejenigen Arbeiter und Angestellten, die mindestens eine der vier folgenden Bedingungen erfüllen:

- Pflichtversichert in der gesetzlichen Krankenversicherung
- Pflichtversichert in der gesetzlichen Rentenversicherung
- Beitragspflichtig nach dem AFG (Arbeitslosenversicherung)
- Der Arbeitgeber hat Beitragsanteile zur gesetzlichen Rentenversicherung zu entrichten.

Diese Bedingungen werden von den geringfügig beschäftigten Arbeitnehmern nicht erfüllt. Eine geringfügige Beschäftigung liegt nach § 8 SGB IV vor³⁾, wenn die Tätigkeit

- *nur kurzfristig ausgeübt* wird, d.h. wenn sie innerhalb eines Jahres "auf längstens zwei Monate oder 50 Arbeitstage nach ihrer Eigenart begrenzt zu sein pflegt oder im voraus vertraglich begrenzt ist"

oder wenn sie

- *geringfügig entlohnt* wird, d.h. wenn das monatliche Arbeitsentgelt gegenwärtig regelmäßig ein Siebtel der monatlichen Bezugsgröße (Durchschnittsentgelt aller Versicherten im vorvergangenen Kalenderjahr – § 18 SGB IV) nicht übersteigt und gleichzeitig die Beschäftigung regelmäßig weniger als 15 Stunden (bis 31.12.1978: 20 Std.) in der Woche ausgeübt wird. In den Jahren 1977 bis 1987 galten folgende Monatsentgeltgrenzen für die Versicherungspflicht:

Zeitraum	Beschäftigten außerhalb/innerhalb des Bergbaus	
1.1.1977 – 30. 6.1977	425	525
1.7.1977 – 31.12.1977	370	370
1.1.1978 – 31.12.1984	390	390
1.1.1985 – 31.12.1985	400	400
1.1.1986 – 31.12.1986	410	410
1.1.1987 – 31.12.1987	430	430

Studenten, die einer Beschäftigung nachgehen, sind dann versicherungsfrei, wenn sie eingeschrieben sind (Immatrikulationsnachweis) und bei ihnen das Studium, nicht die Beschäftigung im Vordergrund steht. Wird regelmäßig – nicht nur in den Semesterferien – eine Beschäftigung von mindestens 20 Stunden wöchentlich ausgeübt, so wird vermutet, daß das Studium nicht mehr im Vordergrund stehen kann. In diesen Fällen besteht Versicherungspflicht. Generell versicherungspflichtig und in der Beschäftigtenstatistik erfaßt sind Auszubildende nach dem BBiG.

Wehr- oder Zivildienstleistende gelten dann als sozialversicherungspflichtig Beschäftigte, wenn sie ihre Dienste aus einem auch weiterhin bestehenden Beschäftigungsverhältnis heraus angetreten haben und nur wegen des Wehr- oder Zivildienstes kein Entgelt fortbezahlt erhalten.

Alter

Mit dem Stichtag 31. März 1980 beginnend, wird bei jeder Auszählung das genaue Alter der Beschäftigten am jeweiligen Stich-

³⁾ Viertes Buch des Sozialgesetzbuches (SGB IV) vom 23.12.1976 (BGBl. I S. 3845) – Gemeinsame Vorschriften für die Sozialversicherung –, am 1. Juli 1977 in Kraft getreten, früher als Nebenbeschäftigung oder Nebentätigkeit bezeichnet.

tag ermittelt. Die Berechnung des Alters erfolgt danach nicht wie früher nach der "Geburtsjahrmethode", sondern nach der "Altersjahrmethode".

Arbeiter/Angestellte (zusammengefaßte Gliederung)

Die Differenzierung der sozialversicherungspflichtig beschäftigten Arbeitnehmer nach Arbeitern und Angestellten erfolgt nach der Zugehörigkeit des Beschäftigten zum jeweiligen Träger der Rentenversicherung.

Ausbildung

Nachgewiesen wird sowohl die erreichte Allgemeinschulbildung als auch die abgeschlossene Berufsausbildung der Beschäftigten. Der Abschluß an einer Fachhochschule und Hochschule/Universität gilt als abgeschlossene Berufsausbildung. Die Angaben beziehen sich auf den höchsten Abschluß, auch wenn diese Ausbildung für die derzeit ausgeübte Tätigkeit nicht vorgeschrieben oder verlangt ist.

Als abgeschlossene Berufsausbildung wird die Ausbildung in einem anerkannten Lehr- oder Anlernberuf (Ausbildung im Sinne des Berufsbildungsgesetzes), Abschluß einer Berufsfach- oder Fachschule, Abschluß einer Fachhochschule, Hochschule bzw. Universität angesehen.

Ausländer

Als Ausländer gelten alle Personen, die nicht Deutsche im Sinne des Artikels 116 Abs. 1 GG sind. Dazu zählen auch die Staatenlose und die Personen mit "ungeklärter" Staatsangehörigkeit.

Beruf

Maßgebend für die Berufsbezeichnung ist allein die *ausgeübte* Tätigkeit und nicht der erlernte bzw. früher ausgeübte Beruf. Die Berufsbezeichnungen zur ausgeübten Tätigkeit beruhen auf der "Klassifizierung der Berufe" (Ausgabe 1970 bzw. 1975), herausgegeben vom Statistischen Bundesamt im Einvernehmen mit dem Bundesministerium für Arbeit und Sozialordnung und der Bundesanstalt für Arbeit.

Beschäftigte in beruflicher Ausbildung

Personen, die als Auszubildende (öffentlich-rechtlicher Vertrag) oder zu ihrer Ausbildung im Angestellten- oder Arbeiterverhältnis beschäftigt sind. Zu diesem Kreis zählen neben den Auszubildenden nach dem Berufsbildungsgesetz vom 14. August 1969 (BBiG) auch Anlernlinge, Praktikanten, Volontäre, Schüler an Schulen des Gesundheitswesens sowie Teilnehmer an den von der Bundesanstalt für Arbeit geförderten Maßnahmen zur beruflichen Fortbildung, Umschulung und betrieblichen Einarbeitung. Die Beschäftigten in beruflicher Ausbildung werden nur zum 30. Juni jeden Jahres ausgewiesen.

Facharbeiter

Beschäftigte, die aufgrund ihrer Lehr-/Anlernausbildung oder durch ihre "Berufspraxis" als solche beschäftigt und entlohnt werden.

Regionale Zuordnung

Der Nachweis der sozialversicherungspflichtig beschäftigten Arbeitnehmer erfolgt nach dem sogenannten Arbeitsortprinzip. Die Beschäftigten werden der Gemeinde zugeordnet, in der der Betrieb liegt, in dem sie beschäftigt sind.

Voll-/Teilzeitbeschäftigte

Der Unterscheidung der sozialversicherungspflichtig beschäftigten Arbeitnehmer nach Voll- und Teilzeitbeschäftigten liegen die von den Arbeitgebern in den Meldebelegen zu machenden Angaben über die arbeitsvertraglich vereinbarte Wochenarbeitszeit zugrunde, und zwar in folgender Gliederung:

- Vollbeschäftigt
- Teilzeitbeschäftigt mit einer Wochenarbeitszeit von weniger als 20 Stunden und
- Teilzeitbeschäftigt mit einer Wochenarbeitszeit von 20 Stunden und mehr, jedoch nicht vollbeschäftigt.

Wirtschaftszweig

Die Verschlüsselung des Wirtschaftszweigs wird nach dem "Verzeichnis der Wirtschaftszweige für die Statistik der Bundesanstalt für Arbeit – Ausgabe 1973" vorgenommen. Die Zuordnung der Beschäftigten erfolgt nach dem wirtschaftlichen Schwerpunkt des Betriebes (örtliche Einheit), in dem der sozialversicherungspflichtige Arbeitnehmer beschäftigt ist. Mit Ausnahme der Tabellen 11 und 12 werden jedoch in diesem Bericht die Ergebnisse nach der Systematik der Wirtschaftszweige, Fassung für die Berufszählung 1970, dargestellt.

Meldeweg der Daten im Meldeverfahren zur Sozialversicherung und zur Bundesanstalt für Arbeit

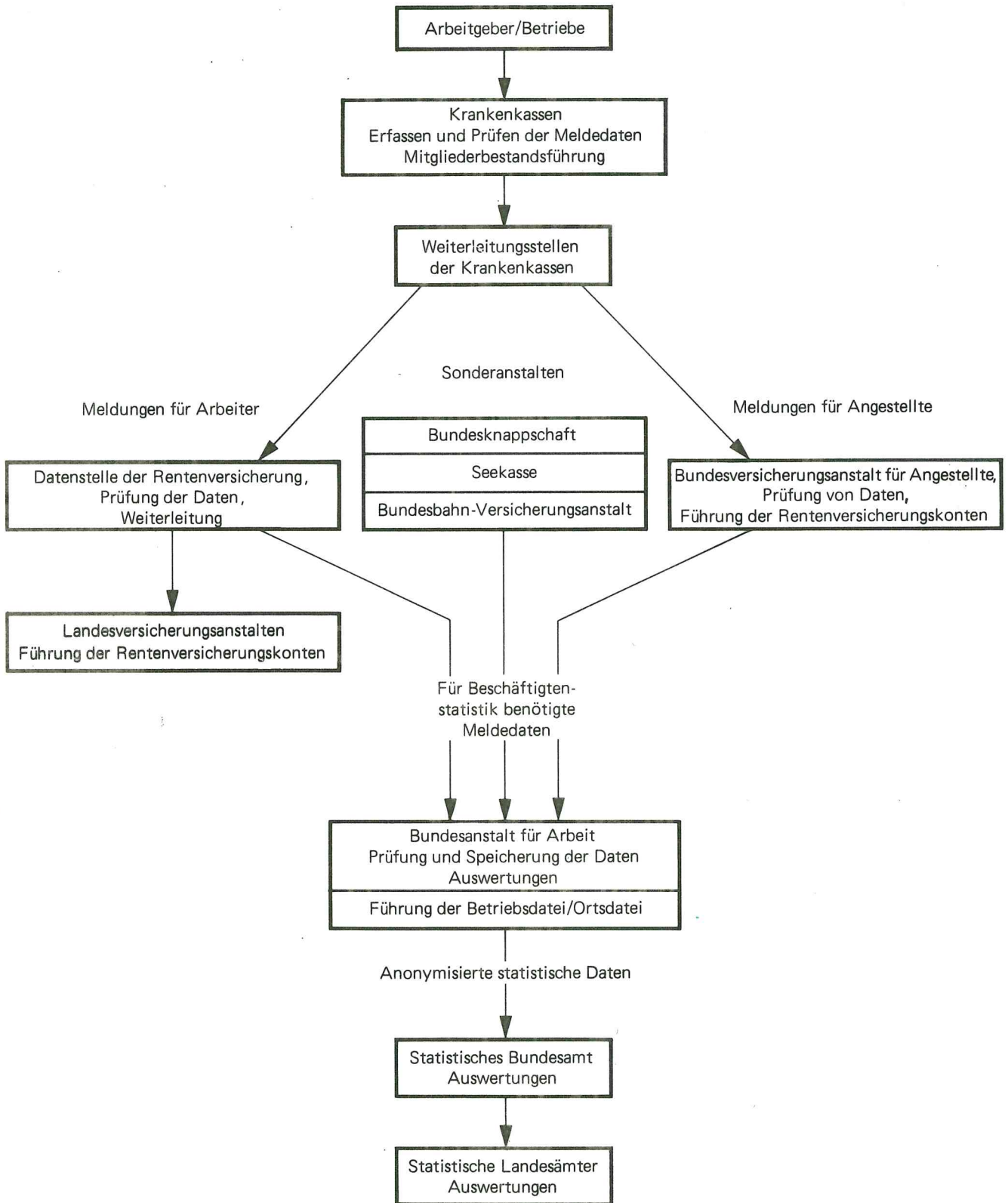

ALTERSAUFBAU DER SOZIALVERSICHERUNGSPFLICHTIG BESCHÄFTIGTEN ARBEITNEHMER AM 30. JUNI 1987

ALTER IN JAHREN

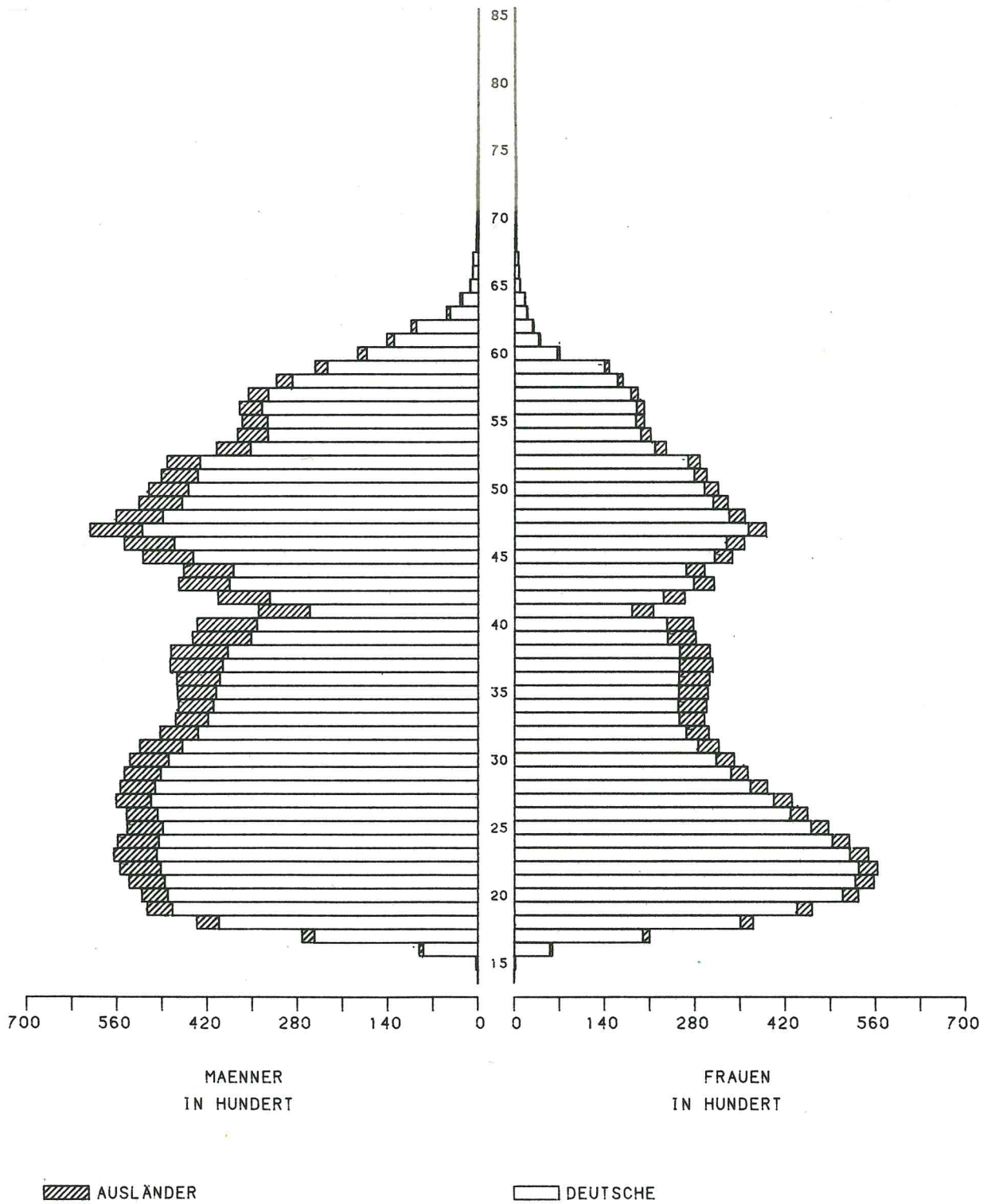

1. Sozialversicherungspflichtig beschäftigte Arbeitnehmer 1986 bis 30. Juni 1987 nach Arbeitern/Angestellten, Wirtschaftsbereichen, Deutschen/Ausländern und Geschlecht

Arbeiter/Angestellte Wirtschaftsbereich Deutsche/Ausländer	Ge- schlecht	1986					1987		Veränderung	
		31.3.	30.6.	30.9.	31.12.	Jahres- durch- schnitt ¹⁾	31.3.	30.6.	30.6.1987 gegen	
									30.6.1986	31.3.1987
Arbeiter und Angestellte										
Arbeiter	männlich	1 326 263	1 351 046	1 373 664	1 347 607	1 349 645	1 337 666	1 350 929	- 117	+ 13 263
	weiblich	539 784	545 730	549 744	541 039	544 074	539 780	540 265	- 5 465	+ 485
	Zusammen	1 866 047	1 896 776	1 923 408	1 888 646	1 893 719	1 877 446	1 891 194	- 5 582	+ 13 748
Angestellte	männlich	718 441	719 918	732 126	737 442	726 981	743 294	747 023	+ 27 105	+ 3 729
	weiblich	879 874	878 939	910 948	915 381	896 285	916 957	918 420	+ 39 481	+ 1 463
	Zusammen	1 598 315	1 598 857	1 643 074	1 652 823	1 623 267	1 660 251	1 665 443	+ 66 586	+ 5 192
Insgesamt	männlich	2 044 704	2 070 964	2 105 790	2 085 049	2 076 626	2 080 960	2 097 952	+ 26 988	+ 16 992
	weiblich	1 419 658	1 424 669	1 460 692	1 456 420	1 440 359	1 456 737	1 458 685	+ 34 016	+ 1 948
	Insgesamt	3 464 362	3 495 633	3 566 482	3 541 469	3 516 986	3 537 697	3 556 637	+ 61 004	+ 18 940
Wirtschaftsbereiche										
Land- und Forstwirtschaft, Tierhaltung und Fischerei	männlich	22 830	24 660	24 501	22 337	23 582	22 064	23 759	- 901	+ 1 695
	weiblich	9 320	9 926	10 279	9 430	9 738	9 432	9 959	+ 33	+ 527
	Zusammen	32 150	34 586	34 780	31 767	33 320	31 496	33 718	- 868	+ 2 222
Produzierendes Gewerbe	männlich	1 387 733	1 405 766	1 429 315	1 415 919	1 409 683	1 409 436	1 418 413	+ 12 647	+ 8 977
	weiblich	541 191	543 860	552 893	551 712	547 414	550 685	548 653	+ 4 793	- 2 032
	Zusammen	1 928 924	1 949 626	1 982 208	1 967 631	1 957 097	1 960 121	1 967 066	+ 17 440	+ 6 945
Handel und Verkehr	männlich	263 095	264 842	270 108	267 973	266 504	268 334	269 463	+ 4 621	+ 1 129
	weiblich	259 826	257 947	267 805	267 909	263 371	267 046	266 427	+ 8 480	- 619
	Zusammen	522 921	522 789	537 913	535 882	529 876	535 380	535 890	+ 13 101	+ 510
Sonstige (Dienstleistungen)	männlich	371 046	375 696	381 866	378 820	376 857	381 126	386 317	+ 10 621	+ 5 191
	weiblich	609 321	612 936	629 715	627 369	619 835	629 574	633 646	+ 20 710	+ 4 072
	Zusammen	980 367	988 632	1 011 581	1 006 189	996 692	1 010 700	1 019 963	+ 31 331	+ 9 263
Insgesamt	männlich	2 044 704	2 070 964	2 105 790	2 085 049	2 076 626	2 080 960	2 097 952	+ 26 988	+ 16 992
	weiblich	1 419 658	1 424 669	1 460 692	1 456 420	1 440 359	1 456 737	1 458 685	+ 34 016	+ 1 948
	Insgesamt	3 464 362	3 495 633	3 566 482	3 541 469	3 516 986	3 537 697	3 556 637	+ 61 004	+ 18 940
Deutsche und Ausländer										
Deutsche	männlich	1 792 914	1 812 309	1 845 481	1 833 700	1 821 101	1 827 311	1 840 125	+ 27 816	+ 12 814
	weiblich	1 300 795	1 303 998	1 340 336	1 339 079	1 321 052	1 337 341	1 339 130	+ 35 132	+ 1 789
	Zusammen	3 093 709	3 116 307	3 185 817	3 172 779	3 142 153	3 164 652	3 179 255	+ 62 948	+ 14 603
Ausländer	männlich	251 790	258 655	260 309	251 349	255 525	253 649	257 827	- 828	+ 4 178
	weiblich	118 863	120 671	120 356	117 341	119 307	119 396	119 555	- 1 116	+ 159
	Zusammen	370 653	379 326	380 665	368 690	374 833	373 045	377 382	- 1 944	+ 4 337
Insgesamt	männlich	2 044 704	2 070 964	2 105 790	2 085 049	2 076 626	2 080 960	2 097 952	+ 26 988	+ 16 992
	weiblich	1 419 658	1 424 669	1 460 692	1 456 420	1 440 359	1 456 737	1 458 685	+ 34 016	+ 1 948
	Insgesamt	3 464 362	3 495 633	3 566 482	3 541 469	3 516 986	3 537 697	3 556 637	+ 61 004	+ 18 940

1) Jahresdurchschnittswert, berechnet aus dem 1., 2., 3. und 4. Quartal.

Abweichungen in den Summen durch Runden der Zahlen.

2. Sozialversicherungspflichtig beschäftigte Arbeitnehmer 1986 bis 30. Juni 1987 nach Arbeitern/Angestellten, Wirtschaftsbereichen, Regierungsbezirken Deutschen/Ausländern

Arbeiter/Angestellte Wirtschaftsbereich Regierungsbezirk	Deutsche Ausländer Zusammen	1986					1987		Veränderung	
		31.3.	30.6.	30.9.	31.12.	Jahres- durch- schnitt ¹⁾	31.3.	30.6.	30.6.1987 gegen	
									30.6.1986	31.3.1987
Arbeiter und Angestellte										
Arbeiter	Deutsche	1 537 308	1 559 749	1 585 963	1 562 579	1 561 399	1 548 089	1 558 226	- 1 523	+ 10 137
	Ausländer	328 739	337 027	337 445	326 067	332 319	329 357	332 968	- 4 059	+ 3 611
	Zusammen	1 866 047	1 896 776	1 923 408	1 888 646	1 893 719	1 877 446	1 891 194	- 5 582	+ 13 748
Angestellte	Deutsche	1 556 401	1 556 558	1 599 854	1 610 200	1 580 753	1 616 563	1 621 029	+ 64 471	+ 4 466
	Ausländer	41 914	42 299	43 220	42 623	42 514	43 688	44 414	+ 2 115	+ 726
	Zusammen	1 598 315	1 598 857	1 643 074	1 652 823	1 623 267	1 660 251	1 665 443	+ 66 586	+ 5 192
Insgesamt	Deutsche	3 093 709	3 116 307	3 185 817	3 172 779	3 142 153	3 164 652	3 179 255	+ 62 948	+ 14 603
	Ausländer	370 653	379 326	380 665	368 690	374 833	373 045	377 382	- 1 944	+ 4 337
	Insgesamt	3 464 362	3 495 633	3 566 482	3 541 469	3 516 986	3 537 697	3 556 637	+ 61 004	+ 18 940
Wirtschaftsbereiche										
Land- und Forstwirtschaft, Tierhaltung und Fischerei	Deutsche	29 476	31 471	31 817	29 302	30 516	28 766	30 574	- 897	+ 1 808
	Ausländer	2 674	3 115	2 963	2 465	2 804	2 730	3 144	+ 29	+ 414
	Zusammen	32 150	34 586	34 780	31 767	33 320	31 496	33 718	- 868	+ 2 222
Produzierendes Gewerbe	Deutsche	1 650 714	1 665 230	1 697 066	1 690 976	1 675 996	1 681 887	1 687 079	+ 21 849	+ 5 192
	Ausländer	278 210	284 396	285 142	276 655	281 100	278 234	279 987	- 4 409	+ 1 753
	Zusammen	1 928 924	1 949 626	1 982 208	1 967 631	1 957 097	1 960 121	1 967 066	+ 17 440	+ 6 945
Handel und Verkehr	Deutsche	493 733	493 171	507 739	506 157	500 200	505 008	504 904	+ 11 733	- 104
	Ausländer	29 188	29 618	30 174	29 725	29 676	30 372	30 986	+ 1 368	+ 614
	Zusammen	522 921	522 789	537 913	535 882	529 876	535 380	535 890	+ 13 101	+ 510
Sonstige (Dienstleistungen)	Deutsche	919 786	926 435	949 195	946 344	935 440	948 991	956 698	+ 30 263	+ 7 707
	Ausländer	60 581	62 197	62 386	59 845	61 252	61 709	63 265	+ 1 068	+ 1 556
	Zusammen	980 367	988 632	1 011 581	1 006 189	996 692	1 010 700	1 019 963	+ 31 331	+ 9 263
Insgesamt	Deutsche	3 093 709	3 116 307	3 185 817	3 172 779	3 142 153	3 164 652	3 179 255	+ 62 948	+ 14 603
	Ausländer	370 653	379 326	380 665	368 690	374 833	373 045	377 382	- 1 944	+ 4 337
	Insgesamt	3 464 362	3 495 633	3 566 482	3 541 469	3 516 986	3 537 697	3 556 637	+ 61 004	+ 18 940
Regierungsbezirke										
Stuttgart	Deutsche	1 216 523	1 223 659	1 250 757	1 249 103	1 235 010	1 246 950	1 251 479	+ 27 820	+ 4 529
	Ausländer	185 252	188 412	189 135	184 681	186 870	186 935	187 934	- 478	+ 999
	Zusammen	1 401 775	1 412 071	1 439 892	1 433 784	1 421 880	1 433 885	1 439 413	+ 27 342	+ 5 528
Karlsruhe	Deutsche	806 898	811 276	828 289	824 586	817 762	823 175	826 294	+ 15 018	+ 3 119
	Ausländer	83 990	86 209	86 539	83 341	85 019	84 264	85 770	- 439	+ 1 506
	Zusammen	890 888	897 485	914 828	907 927	902 782	907 439	912 064	+ 14 579	+ 4 625
Freiburg	Deutsche	582 858	588 694	602 431	597 947	592 982	594 511	598 456	+ 9 762	+ 3 945
	Ausländer	54 235	55 882	55 761	53 075	54 738	53 842	54 675	- 1 207	+ 833
	Zusammen	637 093	644 576	658 192	651 022	647 720	648 353	653 131	+ 8 555	+ 4 778
Tübingen	Deutsche	487 430	492 678	504 340	501 143	496 397	500 016	503 026	+ 10 348	+ 3 010
	Ausländer	47 176	48 823	49 230	47 593	48 205	48 004	49 003	+ 180	+ 999
	Zusammen	534 606	541 501	553 570	548 736	544 603	548 020	552 029	+ 10 528	+ 4 009
Insgesamt	Deutsche	3 093 709	3 116 307	3 185 817	3 172 779	3 142 153	3 164 652	3 179 255	+ 62 948	+ 14 603
	Ausländer	370 653	379 326	380 665	368 690	374 833	373 045	377 382	- 1 944	+ 4 337
	Insgesamt	3 464 362	3 495 633	3 566 482	3 541 469	3 516 986	3 537 697	3 556 637	+ 61 004	+ 18 940

1) Jahresdurchschnittswert, berechnet aus dem 1., 2., 3. und 4. Quartal.

Abweichungen in den Summen durch Runden der Zahlen.

3. Sozialversicherungspflichtig beschäftigte Arbeitnehmer, darunter Ausländer,
in den Stadt- und Landkreisen am 30. Juni 1987 nach Arbeitern/Angestellten

Stadtkreise Landkreise Regionen	Beschäftigte						Darunter Ausländer			
	insgesamt		davon				zusammen		davon	
			Arbeiter		Angestellte					
	insgesamt	weiblich	zusammen	weiblich	zusammen	weiblich	zusammen	weiblich	Arbeiter	Ange- stellte
REG.-BEZ.STUTT GART										
STADTKREIS STUTT GART	365 990	144 998	141 298	32 972	224 692	112 026	54 077	17 265	44 377	9 700
LANDKREISE										
BOEBLINGEN	145 950	50 152	83 510	19 323	62 440	30 829	22 434	5 675	20 380	2 054
ESSLINGEN	176 454	68 664	96 714	26 838	79 740	41 826	29 478	8 973	27 066	2 412
GOEPPINGEN	82 992	34 285	48 421	14 668	34 571	19 617	10 679	3 217	9 966	713
LUDWIGSBURG	145 657	59 501	76 009	21 277	69 648	38 224	22 590	6 899	20 562	2 028
REMS-MURR-KREIS	120 379	49 431	65 512	19 502	54 867	29 929	17 153	5 868	15 740	1 413
REGION MITTLERER NECKAR	1037 422	407 031	511 464	134 580	525 958	272 451	156 411	47 897	138 091	18 320
STADTKREIS HEILBRONN	60 219	25 171	30 298	8 235	29 921	16 936	5 162	1 735	4 504	658
LANDKREISE										
HEILBRONN	75 317	27 940	48 131	12 434	27 186	15 506	8 507	2 135	8 055	452
HOHENLOHEKREIS	31 093	12 141	18 941	5 858	12 152	6 283	2 141	901	2 007	134
SCHWAEBISCH HALL	50 857	21 233	29 519	8 182	21 338	13 051	2 754	909	2 478	276
MAIN-TAUBER-KREIS	40 672	16 879	24 462	7 065	16 210	9 814	1 447	560	1 268	179
REGION FRANKEN	258 158	103 364	151 351	41 774	106 807	61 590	20 011	6 240	18 312	1 699
LANDKREISE										
HEIDENHEIM	46 887	18 898	28 414	8 773	18 473	10 125	4 580	1 527	4 290	290
OSTALBKREIS	96 946	38 077	56 610	15 086	40 336	22 991	6 932	1 815	6 377	555
REGION OSTWUERTTEMBERG	143 833	56 975	85 024	23 859	58 809	33 116	11 512	3 342	10 667	845
ZUSAMMEN	1439 413	567 370	747 839	200 213	691 574	367 157	187 934	57 479	167 070	20 864
DAVON STADTKREISE	426 209	170 169	171 596	41 207	254 613	128 962	59 239	19 000	48 881	10 358
LANDKREISE	1013 204	397 201	576 243	159 006	436 961	238 195	128 695	38 479	118 189	10 506
REG.-BEZ.KARLSRUHE										
STADTKREISE										
BADEN BADEN	24 889	12 068	11 577	3 900	13 312	8 168	2 492	972	1 980	512
KARLSRUHE	141 875	60 312	57 030	15 298	84 845	45 014	11 609	3 831	9 152	2 457
LANDKREISE										
KARLSRUHE	102 378	40 721	58 671	16 931	43 707	23 790	10 307	3 285	9 417	890
RASTATT	67 871	25 249	42 972	11 167	24 899	14 082	7 100	1 916	6 510	590
REGION MITTLERER OBERRHEIN	337 013	138 350	170 250	47 296	166 763	91 054	31 508	10 004	27 059	4 449
STADTKREISE										
HEIDELBERG	67 815	32 993	25 269	8 217	42 546	24 776	5 094	2 087	3 438	1 656
MANNHEIM	171 017	60 966	77 234	14 769	93 783	46 197	16 181	3 925	13 312	2 869
LANDKREISE										
NECKAR-DDENWALD-KREIS	37 973	16 229	22 565	7 028	15 408	9 201	1 927	730	1 755	172
RHEIN-NECKAR-KREIS	119 957	47 431	67 528	17 278	52 429	30 153	11 644	3 072	10 494	1 150
REGION UNTERER NECKAR	396 762	157 619	192 596	47 292	204 166	110 327	34 846	9 814	28 999	5 847
STADTKREIS PFORZHEIM	59 631	29 520	29 163	11 450	30 468	18 070	5 880	2 391	5 098	782
LANDKREISE										
CALW	38 982	18 785	22 477	8 284	16 505	10 501	4 589	1 944	4 217	372
ENZKREIS	45 338	18 576	29 180	9 097	16 158	9 479	6 402	1 954	6 061	341
FREUDENSTADT	34 338	15 183	20 802	6 990	13 536	8 193	2 545	903	2 309	236
REGION NORDSCHWARZWALD	178 289	82 064	101 622	35 821	76 667	46 243	19 416	7 192	17 685	1 731
ZUSAMMEN	912 064	378 033	464 468	130 409	447 596	247 624	85 770	27 010	73 743	12 027
DAVON STADTKREISE	465 227	195 859	200 273	53 634	264 954	142 225	41 256	13 206	32 980	8 276
LANDKREISE	446 837	182 174	264 195	76 775	182 642	105 399	44 514	13 804	40 763	3 751

Noch: 3. Sozialversicherungspflichtig beschäftigte Arbeitnehmer, darunter Ausländer,
in den Stadt- und Landkreisen am 30. Juni 1987 nach Arbeitern/Angestellten

Stadtkreise Landkreise Regionen	Beschäftigte						Darunter Ausländer			
	insgesamt		davon				zusammen		davon	
			Arbeiter		Angestellte					
	insgesamt	weiblich	zusammen	weiblich	zusammen	weiblich	zusammen	weiblich	Arbeiter	Ange- stellte
REG.-BEZ.FREIBURG										
STADTKREIS FREIBURG IM BREISGAU	82 141	38 111	31 619	9 694	50 522	28 417	4 960	1 986	3 563	1 397
LANDKREISE BREISGAU-HOCHSCHWARZWALD	53 068	23 192	31 853	10 023	21 215	13 169	4 468	1 742	4 023	445
EMMENDINGEN	35 041	15 013	21 093	6 462	13 948	8 551	1 761	581	1 562	199
ORTENAUKREIS	129 417	52 611	78 542	22 117	50 875	30 494	8 634	2 427	7 463	1 171
REGION SÜEDLICHER OBERRHEIN	299 667	128 927	163 107	48 296	136 560	80 631	19 823	6 736	16 611	3 212
LANDKREISE ROTTWEIL	45 744	18 998	28 667	9 248	17 077	9 750	3 246	1 033	3 002	244
SCHWARZWALD-BAAR-KREIS	77 120	33 287	44 817	15 226	32 303	18 061	8 763	3 544	8 024	739
TUTTLINGEN	43 826	18 699	28 692	9 805	15 134	8 894	4 294	1 527	4 029	265
REGION SCHWARZWALD - BAAR - HEUBERG	166 690	70 984	102 176	34 279	64 514	36 705	16 303	6 104	15 055	1 248
LANDKREISE KONSTANZ	77 157	33 374	39 026	11 747	38 131	21 627	7 994	2 575	6 848	1 146
LOERRACH	64 427	25 661	37 244	10 096	27 183	15 565	6 139	1 678	5 464	675
WALDSHUT	45 190	18 883	26 783	7 853	18 407	11 030	4 416	1 375	4 017	399
REGION HOCHRHEIN - BODENSEE	186 774	77 918	103 053	29 696	83 721	48 222	18 549	5 628	16 329	2 220
ZUSAMMEN	653 131	277 829	368 336	112 271	284 795	165 558	54 675	18 468	47 995	6 680
DAVON STADTKREISE	82 141	38 111	31 619	9 694	50 522	28 417	4 960	1 986	3 563	1 397
LANDKREISE	570 990	239 718	336 717	102 577	234 273	137 141	49 715	16 482	44 432	5 283
REG.-BEZ.TUEBINGEN										
LANDKREISE REUTLINGEN	92 399	39 930	52 840	17 580	39 559	22 350	10 630	4 003	9 790	840
TUEBINGEN	52 985	25 928	25 654	9 094	27 331	16 834	5 615	2 185	4 900	715
ZOLLERNALBKREIS	70 486	33 924	46 697	19 975	23 789	13 949	6 373	2 641	6 071	302
REGION NECKAR - ALB	215 870	99 782	125 191	46 649	90 679	53 133	22 618	8 829	20 761	1 857
STADTKREIS ULM	70 786	28 955	33 610	8 823	37 176	20 132	6 446	1 879	5 591	855
LANDKREISE ALB-DONAU-KREIS	37 943	15 062	24 308	6 597	13 635	8 465	4 061	1 206	3 870	191
BIBERACH	49 406	19 800	29 352	8 059	20 054	11 741	2 274	640	2 038	236
REGION DONAU - ILLER ¹⁾	158 135	63 817	87 270	23 479	70 865	40 338	12 781	3 725	11 499	1 282
LANDKREISE BODENSEEKREIS	61 755	23 344	31 554	8 149	30 201	15 195	5 433	1 543	4 587	846
RAVENSBURG	78 978	33 337	43 009	12 191	35 969	21 146	5 700	1 711	5 010	690
SIGMARINGEN	37 291	15 173	23 527	6 904	13 764	8 269	2 471	790	2 303	168
REGION BODENSEE - OBERSCHWABEN	178 024	71 854	98 090	27 244	79 934	44 610	13 604	4 044	11 900	1 704
ZUSAMMEN	552 029	235 453	310 551	97 372	241 478	138 081	49 003	16 598	44 160	4 843
DAVON STADTKREIS	70 786	28 955	33 610	8 823	37 176	20 132	6 446	1 879	5 591	855
LANDKREISE	481 243	206 498	276 941	88 549	204 302	117 949	42 557	14 719	38 569	3 988
BADEN-WUERTTEMBERG										
3556 637	1458 685	1891 194	540 265	1665 443	918 420	377 382	119 555	332 968	44 414	
DAVON STADTKREISE	1044 363	433 094	437 098	113 358	607 265	319 736	111 901	36 071	91 015	20 886
LANDKREISE	2512 274	1025 591	1454 096	426 907	1058 178	598 684	265 481	83 484	241 953	23 528

1) SOWEIT LAND BADEN-WUERTTEMBERG.

4. Sozialversicherungspflichtig beschäftigte Arbeitnehmer
in den Stadt- und Landkreisen am 30. Juni 1987 nach Wirtschaftsabteilungen

Stadtkreise Landkreise Regionen	Insgesamt	Davon in der Wirtschaftsabteilung ¹⁾									
		Land- und Forstwirtschaft, Tierhaltung und Fischerei	Energie- wirtschaft und Wasser- versorgung, Bergbau	Verarbeitendes Gewerbe (ohne Bau- gewerbe) ²⁾	Bau- gewerbe	Handel	Verkehr und Nach- richten- über- mittlung	Kredit- institute und Versicherungs- gewerbe	Dienst- leistungen, s.a.n.g.	Organisationen ohne Erwerbs- charakter und private Haushalte	Gebiets- körper- schaften und Sozial- versicherung
REG.-BEZ.STUTT GART											
STADTKREIS STUTT GART	365 990	1 400	5 225	129 434	19 123	51 468	17 703	27 918	71 133	16 840	25 746
LANDKREISE											
BOEBLINGEN	145 950	732	464	90 932	6 225	15 256	2 762	4 096	16 862	2 003	6 618
ESSLINGEN	176 454	1 175	1 546	100 543	9 990	20 414	6 492	3 763	22 895	1 892	7 744
GOEPPINGEN	82 992	647	379	46 707	6 110	8 482	2 829	2 356	9 727	1 137	4 618
LUDWIGSBURG	145 657	1 733	1 123	72 549	9 906	17 095	8 162	6 468	21 611	1 206	5 804
REMS-MURR-KREIS	120 379	1 454	416	67 682	9 166	12 658	2 822	3 037	18 119	1 207	3 818
REGION MITTLERER NECKAR	1 037 422	7 141	9 153	507 847	60 520	125 373	40 770	47 638	160 347	24 285	54 348
STADTKREIS HEILBRONN	60 219	375	1 615	22 615	3 411	10 706	4 062	2 701	8 899	822	5 013
LANDKREISE											
HEILBRONN	75 317	1 373	1 255	43 554	4 689	7 835	1 468	1 419	9 952	977	2 795
HOHENLOHEKREIS	31 093	601	394	17 459	2 047	4 391	540	737	3 112	359	1 453
SCHWAEBISCH HALL	50 857	955	324	23 106	4 441	4 208	1 677	4 469	7 552	565	3 560
MAIN-TAUBER-KREIS	40 672	577	249	19 105	3 599	3 315	683	1 180	7 468	566	3 930
REGION FRANKEN	258 158	3 881	3 837	125 839	18 187	30 455	8 430	10 506	36 983	3 289	16 751
LANDKREISE											
HEIDENHEIM	46 887	556	413	29 007	3 186	3 829	834	1 105	5 630	574	1 753
OSTALBKREIS	96 946	1 364	845	55 990	6 793	8 456	2 063	2 478	12 284	938	5 735
REGION OSTWUERTTEMBERG	143 833	1 920	1 258	84 997	9 979	12 285	2 897	3 583	17 914	1 512	7 488
ZUSAMMEN	1 439 413	12 942	14 248	718 683	88 686	168 113	52 097	61 727	215 244	29 086	78 587
DAVON STADTKREISE	426 209	1 775	6 840	152 049	22 534	62 174	21 765	30 619	80 032	17 662	30 759
LANDKREISE	1 013 204	11 167	7 408	566 634	66 152	105 939	30 332	31 108	135 212	11 424	47 828
REG.-BEZ.KARLSRUHE											
STADTKREISE											
BADEN BADEN	24 889	310	166	6 317	1 990	2 368	690	698	9 553	564	2 233
KARLSRUHE	141 875	388	3 634	37 933	7 893	21 070	9 506	10 538	33 042	4 233	13 638
LANDKREISE											
KARLSRUHE	102 378	830	1 212	51 972	7 636	10 538	2 874	2 195	19 788	631	4 702
RASTATT	67 871	797	346	38 995	5 994	5 682	1 869	1 577	8 087	541	3 983
REGION MITTLERER OBERRHEIN	337 013	2 325	5 358	135 217	23 513	39 658	14 939	15 008	70 470	5 969	24 556
STADTKREISE											
HEIDELBERG	67 815	312	774	17 703	2 771	7 710	2 789	1 945	26 359	1 652	5 800
MANNHEIM	171 017	432	3 308	69 875	9 714	23 706	9 139	9 922	32 248	2 309	10 364
LANDKREISE											
NECKAR-ODENWALD-KREIS	37 973	425	484	17 635	3 686	3 105	914	896	6 764	412	3 652
RHEIN-NECKAR-KREIS	119 957	1 037	762	60 895	10 899	14 856	3 543	2 916	19 199	903	4 947
REGION UNTERER NECKAR	396 762	2 206	5 328	166 108	27 070	49 377	16 385	15 679	84 570	5 276	24 763
STADTKREIS PFORZHEIM	59 631	289	318	28 706	3 160	12 017	1 048	2 281	8 345	952	2 515
LANDKREISE											
CALW	38 982	740	302	15 393	2 927	3 515	1 101	1 022	9 723	851	3 408
ENZKREIS	45 338	394	162	29 746	3 098	3 609	894	585	5 072	275	1 303
FREUDENSTADT	34 338	655	108	16 262	2 665	2 983	1 162	857	7 029	400	2 217
REGION NORDSCHWARZWALD	178 289	2 078	890	90 307	11 850	22 124	4 205	4 745	30 169	2 478	9 443
ZUSAMMEN	912 064	6 609	11 576	391 632	62 433	111 159	35 529	35 432	185 209	13 723	58 762
DAVON STADTKREISE	465 227	1 731	8 200	160 534	25 528	66 871	23 172	25 384	109 547	9 710	34 550
LANDKREISE	446 837	4 878	3 376	231 098	36 905	44 288	12 357	10 048	75 662	4 013	24 212

1) SYSTEMATIK DER WIRTSCHAFTSZWEIGE (FASSUNG FUER DIE BERUFSZAEHLUNG 1970).-2) EINSCHL. DER PERSONEN OHNE ANGABE DER WIRTSCHAFTSABTEILUNG.

Noch: 4. Sozialversicherungspflichtig beschäftigte Arbeitnehmer
in den Stadt- und Landkreisen am 30. Juni 1987 nach Wirtschaftsabteilungen

Stadtkreise Landkreise Regionen	Insgesamt	Davon in der Wirtschaftsabteilung ¹⁾									
		Land- und Forstwirtschaft, Tierhaltung und Fischerei	Energie- wirtschaft und Wasser- versorgung, Bergbau	Verarbeitendes Gewerbe (ohne Bau- gewerbe) ²⁾	Bau- gewerbe	Handel	Verkehr und Nach- richten- über- mittlung	Kredit- institute und Versicherungs- gewerbe	Dienst- leistungen, s.a.n.g.	Organisationen ohne Erwerbs- charakter und private Haushalte	Gebiets- körper- schaften und Sozial- versicherung
REG.-BEZ.FREIBURG											
STADTKREIS FREIBURG IM BREISGAU	82 141	385	720	18 217	4 604	13 573	4 080	4 117	24 422	4 564	7 459
LANDKREISE											
BREISGAU-HOCHSCHWARZWALD	53 068	935	263	21 219	5 141	5 808	1 322	1 325	13 486	816	2 753
EMMENDINGEN	35 041	427	289	17 612	3 504	3 163	589	950	6 201	485	1 821
ORTENAUKREIS	129 417	1 697	993	60 611	10 189	15 453	5 859	3 207	21 643	1 598	8 167
REGION SÜDLICHER OBERRHEIN	299 667	3 444	2 265	117 659	23 438	37 997	11 850	9 599	65 752	7 463	20 200
LANDKREISE											
ROTTWEIL	45 744	427	281	27 105	3 157	3 635	1 495	1 077	5 528	444	2 595
SCHWARZWALD-BAAR-KREIS	77 120	499	466	44 686	4 542	6 773	1 886	1 942	11 680	756	3 890
TUTTlingen	43 826	337	312	27 806	2 782	3 695	854	997	4 405	358	2 280
REGION SCHWARZWALD - BAAR - HEUBERG	166 690	1 263	1 059	99 597	10 481	14 103	4 235	4 016	21 613	1 558	8 765
LANDKREISE											
KONSTANZ	77 157	1 068	539	34 777	4 612	8 666	3 274	2 334	16 524	1 138	4 225
LOERRACH	64 427	523	567	32 155	4 871	6 544	3 472	1 545	10 093	911	3 746
WALDSHUT	45 190	447	850	22 633	4 185	4 435	829	1 097	7 548	521	2 645
REGION HOCHRHEIN - BODENSEE	186 774	2 038	1 956	89 565	13 668	19 645	7 575	4 976	34 165	2 570	10 616
ZUSAMMEN	653 131	6 745	5 280	306 821	47 587	71 745	23 660	18 591	121 530	11 591	39 581
DAVON STADTKREIS	82 141	385	720	18 217	4 604	13 573	4 080	4 117	24 422	4 564	7 459
LANDKREISE	570 990	6 360	4 560	288 604	42 983	58 172	19 580	14 474	97 108	7 027	32 122
REG.-BEZ.TUEBINGEN											
LANDKREISE											
REUTLINGEN	92 399	1 108	385	48 320	7 330	10 513	2 690	2 641	13 717	1 058	4 637
TUEBINGEN	52 985	494	408	18 893	3 460	5 429	1 783	1 612	15 772	1 623	3 511
ZOLLERNALBKREIS	70 486	590	490	46 139	3 893	5 828	1 403	1 632	6 740	513	3 258
REGION NECKAR - ALB	215 870	2 192	1 283	113 352	14 683	21 770	5 876	5 885	36 229	3 194	11 406
STADTKREIS ULM	70 786	292	1 063	29 254	3 530	11 255	3 308	2 532	13 608	1 266	4 678
LANDKREISE											
ALB-DONAU-KREIS	37 943	847	210	20 905	3 988	3 298	918	947	4 699	491	1 640
BIBERACH	49 406	1 016	890	25 745	4 670	4 370	1 102	1 339	7 216	633	2 425
REGION DONAU - ILLER ³⁾	158 135	2 155	2 163	75 904	12 188	18 923	5 328	4 818	25 523	2 390	8 743
LANDKREISE											
BODENSEEKREIS	61 755	857	325	33 298	4 322	5 027	1 075	1 431	12 004	512	2 904
RAVENSBURG	78 978	1 519	376	33 868	5 879	8 951	2 818	2 408	17 222	1 306	4 631
SIGMARINGEN	37 291	699	229	18 645	3 605	3 113	706	1 029	5 330	441	3 494
REGION BODENSEE - OBERSCHWABEN	178 024	3 075	930	85 811	13 806	17 091	4 599	4 868	34 556	2 259	11 029
ZUSAMMEN	552 029	7 422	4 376	275 067	40 677	57 784	15 803	15 571	96 308	7 843	31 178
DAVON STADTKREIS	70 786	292	1 063	29 254	3 530	11 255	3 308	2 532	13 608	1 266	4 678
LANDKREISE	481 243	7 130	3 313	245 813	37 147	46 529	12 495	13 039	82 700	6 577	26 500
BADEN-WÜRTTEMBERG											
DAVON STADTKREISE	1 044 363	4 183	16 823	360 054	56 196	153 873	52 325	62 652	227 609	33 202	77 446
LANDKREISE	2 512 274	29 535	18 657	1 332 149	183 187	254 928	74 764	68 669	390 682	29 041	130 662

1) SYSTEMATIK DER WIRTSCHAFTSZWEIGE (FASSUNG FUER DIE BERUFSZAEHLUNG 1970).-2) EINSCHL. DER PERSONEN OHNE ANGABE DER WIRTSCHAFTSABTEILUNG. 3) SOWEIT LAND BADEN-WÜRTTEMBERG.

5. Sozialversicherungspflichtig beschäftigte Arbeitnehmer am 30. Juni 1987 nach Wirtschaftsabteilungen, Arbeitern/Angestellten, Ausländern und Altersgruppen

Arbeiter/Angestellte Ausländer Wirtschaftsabteilung ¹⁾	Insgesamt	Davon im Alter von ... bis unter ... Jahren								
		unter 20	20 - 25	25 - 30	30 - 40	40 - 50	50 - 55	55 - 60	60 - 65	65 und mehr
INSGESAMT										
ARBEITER										
LAND- UND FORSTWIRTSCHAFT, TIERHALTUNG UND FISCHEREI	30 556	5 460	7 723	4 448	3 685	3 685	2 466	2 299	679	111
ENERGIEWIRTSCHAFT UND WAS- SERVERSÖRGUNG, BERGBAU	19 089	1 155	1 921	2 173	3 577	4 595	2 795	2 354	502	17
VERARBEITENDES GEWERBE (OHNE BAUGEWERBE) 2)	1 136 008	87 668	189 291	150 887	230 640	242 066	124 401	89 739	19 515	1 801
BAUGEWERBE	198 492	21 577	37 273	24 832	34 349	42 804	22 614	12 828	1 919	296
HANDEL	105 877	6 909	17 829	15 634	22 225	21 963	11 099	7 707	1 960	551
VERKEHR UND NACHRICHTEN- UEBERMITTLUNG	87 768	6 042	10 958	11 971	20 437	20 340	9 626	6 763	1 498	133
KREDITINSTITUTE UND VER- SICHERUNGSGEWERBE	7 732	50	162	328	1 199	2 476	1 646	1 265	382	224
Dienstleistungen, A.N.G.	212 082	24 150	37 217	25 114	39 948	42 040	21 545	16 276	4 337	1 455
ORGAN. OH. ERWERBSCHARAKTER UND PRIVATE HAUSHALTE	14 275	1 903	1 592	1 058	2 120	3 105	1 897	1 638	595	367
GEBIETSKÖRPERSCHAFTEN UND SOZIALVERSICHERUNG	79 315	2 141	5 046	5 717	12 629	21 900	15 080	12 439	3 767	596
ZUSAMMEN	1 891 194	157 055	309 012	242 162	370 809	404 974	213 169	153 308	35 154	5 551
ANGESTELLTE										
LAND- UND FORSTWIRTSCHAFT, TIERHALTUNG UND FISCHEREI	3 162	78	301	455	819	810	334	259	83	23
ENERGIEWIRTSCHAFT UND WAS- SERVERSÖRGUNG, BERGBAU	16 391	541	1 417	1 580	3 779	4 655	2 060	1 851	491	17
VERARBEITENDES GEWERBE (OHNE BAUGEWERBE) 2)	556 195	20 423	52 632	70 461	141 065	155 299	60 601	41 083	13 314	1 317
BAUGEWERBE	40 891	1 026	2 729	3 986	9 476	13 112	5 834	3 609	874	245
HANDEL	302 924	23 884	52 584	42 185	65 524	70 117	25 732	16 672	5 044	1 182
VERKEHR UND NACHRICHTEN- UEBERMITTLUNG	39 321	2 185	7 134	5 512	9 135	8 651	3 237	2 529	822	116
KREDITINSTITUTE UND VER- SICHERUNGSGEWERBE	123 589	5 875	24 479	20 102	33 012	23 802	8 347	6 098	1 764	110
Dienstleistungen, A.N.G.	406 209	22 380	73 853	75 687	109 779	76 106	24 487	16 694	5 979	1 244
ORGAN. OH. ERWERBSCHARAKTER UND PRIVATE HAUSHALTE	47 968	1 794	5 324	7 477	12 808	11 340	4 394	3 255	1 287	289
GEBIETSKÖRPERSCHAFTEN UND SOZIALVERSICHERUNG	128 793	6 578	16 517	18 085	30 074	29 646	12 492	11 080	4 000	321
ZUSAMMEN	1 665 443	84 764	236 970	245 530	415 471	393 538	147 518	103 130	33 658	4 864
INSGESAMT										
LAND- UND FORSTWIRTSCHAFT, TIERHALTUNG UND FISCHEREI	33 718	5 538	8 024	4 903	4 504	4 495	2 800	2 558	762	134
ENERGIEWIRTSCHAFT UND WAS- SERVERSÖRGUNG, BERGBAU	35 480	1 696	3 338	3 753	7 356	9 250	4 855	4 205	993	34
VERARBEITENDES GEWERBE (OHNE BAUGEWERBE) 2)	1 692 203	108 091	241 923	221 348	371 705	397 365	185 002	130 822	32 829	3 118
BAUGEWERBE	239 383	22 603	40 002	28 818	43 825	55 916	28 448	16 437	2 793	541
HANDEL	408 801	30 793	70 413	57 819	87 749	92 080	36 831	24 379	7 004	1 733
VERKEHR UND NACHRICHTEN- UEBERMITTLUNG	127 089	8 227	18 092	17 483	29 572	28 991	12 863	9 292	2 320	249
KREDITINSTITUTE UND VER- SICHERUNGSGEWERBE	131 321	5 925	24 641	20 430	34 211	26 278	9 993	7 363	2 146	334
Dienstleistungen, A.N.G.	618 291	46 530	111 070	100 801	149 727	118 146	46 032	32 970	10 316	2 699
ORGAN. OH. ERWERBSCHARAKTER UND PRIVATE HAUSHALTE	62 243	3 697	6 916	8 535	14 928	14 445	6 291	4 893	1 882	656
GEBIETSKÖRPERSCHAFTEN UND SOZIALVERSICHERUNG	208 108	8 719	21 563	23 802	42 703	51 546	27 572	23 519	7 767	917
ZUSAMMEN	3 556 637	241 819	545 982	487 692	786 280	798 512	360 687	256 438	68 812	10 415
DARUNTER AUSLAENDER										
LAND- UND FORSTWIRTSCHAFT, TIERHALTUNG UND FISCHEREI	3 144	156	403	314	748	872	331	242	71	7
ENERGIEWIRTSCHAFT UND WAS- SERVERSÖRGUNG, BERGBAU	923	24	89	62	194	303	141	83	26	1
VERARBEITENDES GEWERBE (OHNE BAUGEWERBE) 2)	238 495	8 705	26 732	25 478	70 604	70 010	22 081	11 710	3 038	137
BAUGEWERBE	40 569	1 295	3 566	3 136	9 312	13 987	5 800	3 023	413	37
HANDEL	20 931	1 490	3 443	2 824	6 071	4 693	1 332	788	252	38
VERKEHR UND NACHRICHTEN- UEBERMITTLUNG	10 055	356	1 041	1 065	2 591	3 104	1 122	606	162	8
KREDITINSTITUTE UND VER- SICHERUNGSGEWERBE	2 019	51	237	227	628	575	176	97	23	5
Dienstleistungen, A.N.G.	49 029	3 275	6 241	5 742	15 523	11 381	3 725	2 291	740	111
ORGAN. OH. ERWERBSCHARAKTER UND PRIVATE HAUSHALTE	2 517	240	215	213	712	708	225	145	50	9
GEBIETSKÖRPERSCHAFTEN UND SOZIALVERSICHERUNG	9 700	152	679	1 072	2 732	2 580	1 108	875	484	18
ZUSAMMEN	377 382	15 744	42 646	40 133	109 115	108 213	36 041	19 860	5 259	371

1) SYSTEMATIK DER WIRTSCHAFTSZWEIGE (FASSUNG FUER DIE BERUFSZAEHLUNG 1970).-2) EINSCHL. DER PERSONEN OHNE ANGABE DER WIRTSCHAFTSABTEILUNG.

Noch: 5. Sozialversicherungspflichtig beschäftigte Arbeitnehmer am 30. Juni 1987 nach Wirtschaftsabteilungen, Arbeitern/Angestellten, Ausländern und Altersgruppen

Arbeiter/Angestellte Ausländer Wirtschaftsabteilung ¹⁾	Insgesamt	Davon im Alter von ... bis unter ... Jahren								
		unter 20	20 - 25	25 - 30	30 - 40	40 - 50	50 - 55	55 - 60	60 - 65	65 und mehr
DARUNTER WEIBLICH										
ARBEITER										
LAND- UND FORSTWIRTSCHAFT, TIERHALTUNG UND FISCHEREI	8 076	1 787	2 480	1 025	737	804	550	525	124	44
ENERGIEWIRTSCHAFT UND WAS- SERVERSORGUNG, BERGBAU	1 528	30	76	69	241	476	338	248	46	4
VERARBEITENDES GEWERBE (OHNE BAUGEWERBE) 2)	305 902	16 475	48 389	35 678	62 386	73 025	39 120	27 134	3 105	590
BAUGEWERBE	3 275	535	814	236	406	574	378	243	66	23
HANDEL	33 168	2 259	5 466	3 700	5 537	7 811	4 483	3 138	588	186
VERKEHR UND NACHRICHTEN- UEBERMITTLUNG	15 304	928	1 378	1 118	2 764	4 403	2 571	1 907	219	16
KREDITINSTITUTE UND VER- SICHERUNGSGEWERBE	5 189	22	73	206	800	1 732	1 174	862	223	97
Dienstleistungen, A.N.G.	132 816	16 067	23 261	13 580	23 933	27 545	14 351	10 851	2 531	697
ORGAN. OH. ERWERBSCHARAKTER UND PRIVATE HAUSHALTE	10 261	1 484	1 202	697	1 403	2 218	1 389	1 200	404	264
GEBIETSKOERPERSCHAFTEN UND SOZIALVERSICHERUNG	24 746	314	850	1 110	3 977	7 843	5 312	4 050	1 061	229
ZUSAMMEN	540 265	39 901	83 989	57 419	102 184	126 431	69 666	50 158	8 367	2 150
ANGESTELLTE										
LAND- UND FORSTWIRTSCHAFT, TIERHALTUNG UND FISCHEREI	1 883	60	244	259	456	535	190	99	33	7
ENERGIEWIRTSCHAFT UND WAS- SERVERSORGUNG, BERGBAU	4 856	400	1 035	789	983	1 038	343	232	32	4
VERARBEITENDES GEWERBE (OHNE BAUGEWERBE) 2)	212 372	17 039	39 089	34 282	47 678	46 607	15 966	9 469	1 779	463
BAUGEWERBE	20 720	827	2 008	2 078	4 833	6 886	2 474	1 227	305	82
HANDEL	195 763	18 485	39 906	27 471	37 653	43 824	16 156	9 682	2 015	571
VERKEHR UND NACHRICHTEN- UEBERMITTLUNG	22 192	1 595	4 879	3 244	4 695	4 675	1 634	1 192	235	43
KREDITINSTITUTE UND VER- SICHERUNGSGEWERBE	64 139	3 669	15 456	12 017	15 334	11 016	3 958	2 343	312	34
Dienstleistungen, A.N.G.	282 944	21 101	66 739	55 792	64 556	46 603	14 985	9 643	2 878	647
ORGAN. OH. ERWERBSCHARAKTER UND PRIVATE HAUSHALTE	31 332	1 633	4 671	5 334	6 909	7 203	2 849	1 925	675	133
GEBIETSKOERPERSCHAFTEN UND SOZIALVERSICHERUNG	82 219	5 534	13 991	13 748	18 955	17 943	6 231	4 694	1 066	57
ZUSAMMEN	918 420	70 343	188 018	155 014	202 052	186 330	64 786	40 506	9 330	2 041
INSGESAMT										
LAND- UND FORSTWIRTSCHAFT, TIERHALTUNG UND FISCHEREI	9 959	1 847	2 724	1 284	1 193	1 339	740	624	157	51
ENERGIEWIRTSCHAFT UND WAS- SERVERSORGUNG, BERGBAU	6 384	430	1 111	858	1 224	1 514	681	480	78	8
VERARBEITENDES GEWERBE (OHNE BAUGEWERBE) 2)	518 274	33 514	87 478	69 960	110 064	119 632	55 086	36 603	4 884	1 053
BAUGEWERBE	23 995	1 362	2 822	2 314	5 239	7 460	2 852	1 470	371	105
HANDEL	228 931	20 744	45 372	31 171	43 190	51 635	20 639	12 820	2 603	757
VERKEHR UND NACHRICHTEN- UEBERMITTLUNG	37 496	2 523	6 257	4 362	7 459	9 078	4 205	3 099	454	59
KREDITINSTITUTE UND VER- SICHERUNGSGEWERBE	69 328	3 691	15 529	12 223	16 134	12 748	5 132	3 205	535	131
Dienstleistungen, A.N.G.	415 760	37 168	90 000	69 372	88 489	74 148	29 336	20 494	5 409	1 344
ORGAN. OH. ERWERBSCHARAKTER UND PRIVATE HAUSHALTE	41 593	3 117	5 873	6 031	8 312	9 421	4 238	3 125	1 079	397
GEBIETSKOERPERSCHAFTEN UND SOZIALVERSICHERUNG	106 965	5 848	14 841	14 858	22 932	25 786	11 543	8 744	2 127	286
ZUSAMMEN	1 458 685	110 244	272 007	212 433	304 236	312 761	134 452	90 664	17 697	4 191
DARUNTER AUSLAENDER										
LAND- UND FORSTWIRTSCHAFT, TIERHALTUNG UND FISCHEREI	584	57	86	66	140	146	39	40	8	2
ENERGIEWIRTSCHAFT UND WAS- SERVERSORGUNG, BERGBAU	163	4	11	11	52	51	23	9	2	-
VERARBEITENDES GEWERBE (OHNE BAUGEWERBE) 2)	71 038	2 455	7 357	8 055	25 924	18 493	5 513	2 805	411	25
BAUGEWERBE	524	30	57	56	179	129	41	26	4	2
HANDEL	8 592	769	1 594	1 156	2 555	1 695	436	290	83	14
VERKEHR UND NACHRICHTEN- UEBERMITTLUNG	1 260	64	195	180	390	286	99	34	11	1
KREDITINSTITUTE UND VER- SICHERUNGSGEWERBE	1 353	32	161	175	453	376	98	50	7	1
Dienstleistungen, A.N.G.	30 388	2 173	3 793	3 046	9 933	7 093	2 406	1 475	428	41
ORGAN. OH. ERWERBSCHARAKTER UND PRIVATE HAUSHALTE	1 632	112	146	153	485	453	156	89	33	5
GEBIETSKOERPERSCHAFTEN UND SOZIALVERSICHERUNG	4 021	83	381	495	1 342	1 034	360	229	91	6
ZUSAMMEN	119 555	5 779	13 781	13 393	41 453	29 756	9 171	5 047	1 078	97

1) SYSTEMATIK DER WIRTSCHAFTSZWEIGE (FASSUNG FUER DIE BERUFSZAEHLUNG 1970).-2) EINSCHL. DER PERSONEN OHNE ANGABE DER WIRTSCHAFTSABTEILUNG.

6. Sozialversicherungspflichtig beschäftigte ausländische Arbeitnehmer am 30. Juni 1987
nach Wirtschaftsabteilungen, Altersgruppen und ausgewählten Staatsangehörigkeiten

Wirtschaftsabteilung ¹⁾ Alter von ... bis unter ... Jahren	Insgesamt	Davon mit folgender Staatsangehörigkeit								
		EG-Länder					übriges Ausland			
		zusammen	davon				zusammen	darunter		
Griechenland	Italien		Portugal	Spanien	Übrige	Jugoslawien		Türkei		
INSGESAMT										
LAND- UND FORSTWIRTSCHAFT, TIERHALTUNG UND FISCHEREI	3 144	1 025	45	692	98	83	107	2 119	920	824
ENERGIEWIRTSCHAFT UND WASSER- VERSORUNG, BERGBAU	923	383	77	221	6	29	50	540	184	161
VERARBEITENDES GEWERBE (OHNE BAUGEWERBE) 2)	238 495	88 605	23 204	42 249	4 549	7 735	10 868	149 890	56 252	73 331
BAUGEWERBE	40 569	12 497	793	8 849	392	655	1 808	28 072	14 664	10 895
HANDEL	20 931	7 313	1 280	3 303	337	786	1 607	13 618	4 906	3 942
VERKEHR UND NACHRICHTEN- UEBERMITTLUNG	10 055	3 852	479	1 675	298	761	639	6 203	2 343	2 505
KREDITINSTITUTE UND VER- SICHERUNGSGEWERBE	2 019	683	135	220	35	134	159	1 336	556	155
DIENSTLEISTUNGEN, A.N.G.	49 029	16 595	3 354	7 023	852	1 564	3 802	32 434	13 273	7 869
ORGAN. OH. ERWERBSCHARAKTER UND PRIVATE HAUSHALTE	2 517	736	148	261	62	124	141	1 781	671	351
GEBIETSKOERPERSCHAFTEN UND SOZIALVERSICHERUNG	9 700	4 626	566	1 316	157	303	2 284	5 074	1 401	1 293
UNTER 20	15 744	4 469	1 247	1 951	358	556	357	11 275	2 488	7 815
20 - 25	42 646	14 775	2 764	7 433	951	1 290	2 337	27 871	3 881	20 085
25 - 30	40 133	18 829	2 984	10 178	726	1 101	3 840	21 304	3 787	11 414
30 - 35	46 879	18 846	2 800	10 289	504	1 031	4 222	28 033	9 573	10 670
35 - 40	62 236	19 605	3 492	9 728	989	1 259	4 137	42 631	24 000	10 160
40 - 45	57 608	17 454	4 308	7 697	1 305	1 623	2 521	40 154	18 793	14 751
45 - 50	50 605	16 260	4 658	7 410	968	1 463	1 761	34 345	15 186	14 184
50 - 55	36 041	14 227	4 397	6 024	629	2 001	1 176	21 814	10 616	8 435
55 - 60	19 860	9 054	2 698	3 845	282	1 434	795	10 806	5 682	3 177
60 - 65	5 259	2 652	706	1 195	70	400	281	2 607	1 085	599
65 UND MEHR	371	144	27	59	4	16	38	227	79	36
INSGESAMT	377 382	136 315	30 081	65 809	6 786	12 174	21 465	241 067	95 170	101 326
DARUNTER WEIBLICH										
LAND- UND FORSTWIRTSCHAFT, TIERHALTUNG UND FISCHEREI	584	83	8	26	22	5	22	501	131	314
ENERGIEWIRTSCHAFT UND WASSER- VERSORUNG, BERGBAU	163	58	21	19	2	5	11	105	65	12
VERARBEITENDES GEWERBE (OHNE BAUGEWERBE) 2)	71 038	27 022	9 069	11 159	1 444	2 132	3 218	44 016	21 821	17 736
BAUGEWERBE	524	164	18	78	9	23	36	360	166	49
HANDEL	8 592	2 780	506	996	173	347	758	5 812	2 407	1 275
VERKEHR UND NACHRICHTEN- UEBERMITTLUNG	1 260	579	99	157	83	118	122	681	272	131
KREDITINSTITUTE UND VER- SICHERUNGSGEWERBE	1 353	422	107	120	24	76	95	931	475	110
DIENSTLEISTUNGEN, A.N.G.	30 388	9 059	2 170	3 283	621	964	2 021	21 329	10 686	4 905
ORGAN. OH. ERWERBSCHARAKTER UND PRIVATE HAUSHALTE	1 632	480	108	148	52	85	87	1 152	550	172
GEBIETSKOERPERSCHAFTEN UND SOZIALVERSICHERUNG	4 021	1 730	327	387	93	171	752	2 291	896	411
UNTER 20	5 779	1 800	552	689	158	203	198	3 979	1 091	2 500
20 - 25	13 781	5 423	1 197	2 249	398	511	1 068	8 358	1 842	4 923
25 - 30	13 393	5 992	1 123	2 812	264	416	1 377	7 401	1 997	3 401
30 - 35	17 937	5 863	1 255	2 619	254	327	1 408	12 074	6 368	3 178
35 - 40	23 516	6 359	1 880	2 365	471	437	1 206	17 157	10 243	4 013
40 - 45	16 764	5 407	1 815	1 879	441	506	766	11 357	5 865	3 296
45 - 50	12 992	4 792	1 914	1 648	270	484	476	8 200	4 559	2 193
50 - 55	9 171	4 016	1 680	1 267	178	601	290	5 155	3 282	1 099
55 - 60	5 047	2 282	869	716	72	382	244	2 765	1 803	437
60 - 65	1 078	408	141	116	15	56	80	670	391	74
65 UND MEHR	97	35	3	13	2	3	9	62	28	1
ZUSAMMEN	119 555	42 377	12 433	16 373	2 523	3 926	7 122	77 178	37 469	25 115

1) SYSTEMATIK DER WIRTSCHAFTSZWEIGE (FASSUNG FUER DIE BERUFSZAEHLUNG 1970). - 2) EINSCHL. DER PERSONEN OHNE ANGABE DER WIRTSCHAFTSABTEILUNG.

7. Sozialversicherungspflichtig beschäftigte Arbeitnehmer am 30. Juni 1987 nach ausgewählten Wirtschaftsunterabteilungen, Arbeitern/Angestellten und Deutschen/Ausländern

Nr. der Systematik ¹⁾	Wirtschaftsgliederung	Insgesamt	Und zwar					
			männlich	weiblich	Arbeiter	Angestellte	Deutsche	Ausländer
0	LAND- U. FORSTWIRTSCH., TIERH. UND FISCHEREI	33 718	23 759	9 959	30 556	3 162	30 574	3 144
1 - 3	PRODUZIERENDES GEWERBE	1 967 039	1 418 405	548 634	1 353 584	613 455	1 687 053	279 986
1	ENERGIEWIRTSCHAFT, WASSERSERVERSORGUNG, BERGBAU	35 480	29 096	6 384	19 089	16 391	34 557	923
2	VERARBEITENDES GEWERBE (OHNE BAUGEWERBE)	1 692 176	1 173 921	518 255	1 136 003	556 173	1 453 682	238 494
20	CHEMISCHE INDUSTRIE U. MINERALOELVERARBEIT.	71 263	46 188	25 075	36 272	34 991	65 326	5 937
21	KUNSTSTOFF-, GUMMI- U. ASBESTVERARBEITUNG	72 604	46 860	25 744	53 564	19 040	57 096	15 508
22	GEW. U. VERARB. V. STEINEN U. ERDEN FEINKER., GLAS-	41 452	33 360	8 092	30 161	11 291	34 748	6 704
23	EISEN-, METALLERZ-, GLAS- SEREI U. STAHLVERF.	84 551	65 607	18 944	66 132	18 419	67 203	17 348
24,	STAHL-, MASCHINEN- U.							
25 07 1	FAHRZEUGBAU U. ADV.	594 608	496 063	98 545	394 373	200 235	515 773	78 835
25, (OHNE	ELEKTROTECHNIK (OHNE							
25 07 1)	ADV.), FEINMECH., EBM-W.	435 544	271 566	163 978	278 695	156 849	372 030	63 514
26	HOLZ-, PAPIER- UND DRUCKGEWERBE	158 665	114 328	44 337	116 650	42 015	140 208	18 457
27	LEDER-, TEXTIL- U. BEKLEIDUNGSGEWERBE	130 242	45 027	85 215	100 455	29 787	105 906	24 336
28 - 9	NAHRUNGS- U. GENUSSMITTELGEWERBE	103 247	54 922	48 325	59 701	43 546	95 392	7 855
3	BAUGEWERBE	239 383	215 388	23 995	198 492	40 891	198 814	40 569
30	BAUHAUPTGEWERBE	164 367	152 485	11 882	137 306	27 061	129 855	34 512
31	AUSBAU- U. BAUHILFSGEW.	75 016	62 903	12 113	61 186	13 830	68 959	6 057
4 - 5	HANDEL UND VERKEHR	535 890	269 463	266 427	193 645	342 245	504 904	30 986
4	HANDEL	408 801	179 870	228 931	105 877	302 924	387 870	20 931
40 - 1	GROSSHANDEL	143 310	90 839	52 471	48 353	94 957	134 677	8 633
42	HANDELSVERMITTLUNG	32 934	18 873	14 061	8 952	23 982	30 820	2 114
43	EINZELHANDEL	232 557	70 158	162 399	48 572	183 985	222 373	10 184
5	VERKEHR UND NACHRICHTENUEBERMITTLUNG	127 089	89 593	37 496	87 768	39 321	117 034	10 055
50 0	EISENBAHNEN	16 536	14 641	1 895	14 117	2 419	14 202	2 334
50 7	DEUTSCHE BUNDESPOST	33 466	15 760	17 706	26 168	7 298	32 281	1 185
50, (OHNE	VERKEHR (OH. EISEN-							
50 0,7)	BAHNEN U. BUNDESPOST)	77 087	59 192	17 895	47 483	29 604	70 551	6 536
6 - 9	SONST. WIRTSCHAFTSBEREICHE	1 019 963	386 317	633 646	313 404	706 559	956 698	63 265
6	KREDITINSTITUTE UND VERSICHERUNGSGEWERBE	131 321	61 993	69 328	7 732	123 589	129 302	2 019
60	KREDIT- U. FINANZIERUNGSINSTITUTE	99 025	43 948	55 077	6 495	92 530	97 612	1 413
61	VERSICHERUNGSGEWERBE	32 296	18 045	14 251	1 237	31 059	31 690	606
7	DIENSTLEISTUNGEN, A.N.G.	618 291	202 531	415 760	212 082	406 209	569 262	49 029
70 0	GASTSTAETTEN- UND BEHERBERGUNGSGEWERBE	110 164	33 813	76 351	74 048	36 116	94 318	15 846
70 1 - 2	REINIGUNG, KOERPERPFLEGE	45 594	9 588	36 006	40 867	4 727	37 954	7 640
70 6 - 8	WISSENSCHAFT, BILDUNG, KUNST UND PUBLIZISTIK	132 573	51 463	81 110	30 160	102 413	126 098	6 475
71 0 - 1	GESUNDHEITS- UND VETERINAERWESEN	187 301	34 163	153 138	33 872	153 429	175 413	11 888
71 2 - 7	RECHTS- UND WIRTSCHAFTSBERATUNG USW.	107 886	49 059	58 827	11 053	96 833	104 056	3 830
71 8	SONST. DIENSTLEISTUNGEN	34 773	24 445	10 328	22 082	12 691	31 423	3 350
8	ORG. OH. ERWERBSCHARAKTER UND PRIVATE HAUSHALTE	62 243	20 650	41 593	14 275	47 968	59 726	2 517
80 0	DARUNTER KIRCHEN, REL. U. WELTANSCH. VEREINIGUNGEN	20 334	6 333	14 001	4 283	16 051	19 767	567
80 1 - 7	ORGANISATIONEN D. WIRTSCHAFTSLEBENS U. UEBR.	35 231	13 953	21 278	5 515	29 716	33 529	1 702
9	GEBIETSKOERPERSCHAFTEN UND SOZIALVERSICHERUNG	208 108	101 143	106 965	79 315	128 793	198 408	9 700
90	GEBIETSKOERPERSCHAFTEN	183 296	92 465	90 831	77 609	105 687	173 927	9 369
96	SOZIALVERSICHERUNG	24 812	8 678	16 134	1 706	23 106	24 481	331
-	DHNE ANGABE	27	8	19	5	22	26	1
	INSGESAMT	3 556 637	2 097 952	1 458 685	1 891 194	1 665 443	3 179 255	377 382

1) SYSTEMATIK DER WIRTSCHAFTSZWEIGE (FASSUNG FUER DIE BERUFSAEHLUNG 1970), KURZBEZEICHNUNGEN.

8. Sozialversicherungspflichtig beschäftigte Arbeitnehmer am 30. Juni 1987 nach ausgewählten Wirtschaftsunterabteilungen und Stellung im Beruf

Nummer der Systematik ¹⁾	Wirtschaftsgliederung	Insgesamt	Vollzeitbeschäftigte						Teilzeitbeschäftigte		
			zusammen	Arbeiter		Angestellte		zusammen	Arbeiter	Angestellte	
				zusammen	Facharbeiter ²⁾	in beruflicher Ausbildung ³⁾	zusammen				in beruflicher Ausbildung ³⁾
INSGESAMT											
0	LAND- U. FORSTWIRTSCH., TIERH. UND FISCHEREI	33 718	32 129	29 442	13 235	6 576	2 687	167	1 589	1 114	475
1 - 3	PRODUZIERENDES GEWERBE	1 967 039	1 876 082	1 303 369	593 227	104 480	572 713	34 074	90 957	50 215	40 742
1	ENERGIEWIRTSCHAFT, WASSERSERVERSORGUNG, BERGBAU	35 480	33 971	18 176	12 963	1 475	15 795	802	1 509	913	596
2	VERARBEITENDES GEWERBE (OHNE BAUGEWERBE)	1 692 176	1 609 198	1 087 661	449 429	81 907	521 537	31 631	82 978	48 342	34 636
20	CHEMISCHE INDUSTRIE U. MINERALDELVERARBEIT.	71 263	66 406	33 387	9 311	1 264	33 019	1 526	4 857	2 885	1 972
21	KUNSTSTOFF-, GUMMI- U. ASBESTVERARBEITUNG	72 604	68 698	50 867	12 480	1 767	17 831	874	3 906	2 697	1 209
22	GEW. U. VERARB. V. STEINEN U. ERDEN FEINKER., GLAS	41 452	39 901	29 480	12 450	1 226	10 421	609	1 551	681	870
23	EISEN-, METALLERZ-, GIESSEREI U. STAHLVERF.	84 551	81 112	64 404	23 378	4 598	16 708	917	3 439	1 728	1 711
24, 25 07 1	STAHL-, MASCHINEN- U. FAHRZEUGBAU U. ADV.	594 608	579 067	388 929	202 518	34 417	190 138	9 659	15 541	5 444	10 097
25, (OHNE 25 07 1)	ELEKTROTECHNIK (OHNE ADV), FEINMECH., EBM-W.	435 544	411 784	263 785	90 820	16 483	147 999	6 385	23 760	14 910	8 850
26	HOLZ-, PAPIER- UND DRUCKGEWERBE	158 665	148 679	110 626	53 125	9 497	38 053	2 313	9 986	6 024	3 962
27	LEDER-, TEXTIL- U. BEKLEIDUNGSGEWERBE	130 242	116 061	88 999	19 561	4 485	27 062	1 830	14 181	11 456	2 725
28 - 9	NAHRUNGS- U. GENUSSMITTELGEWERBE	103 247	97 490	57 184	25 786	8 170	40 306	7 518	5 757	2 517	3 240
3	BAUGEWERBE	239 383	232 913	197 532	130 835	21 098	35 381	1 641	6 470	960	5 510
30	BAUHAUPTGEWERBE	164 367	161 225	136 756	88 537	9 352	24 469	849	3 142	550	2 592
31	AUSBAU- U. BAUHILFSGEW.	75 016	71 688	60 776	42 298	11 746	10 912	792	3 328	410	2 918
4 - 5	HANDEL UND VERKEHR	535 890	452 406	170 058	73 531	12 320	282 348	33 464	83 484	23 587	59 897
4	HANDEL	408 801	342 406	93 279	39 643	6 817	249 127	30 054	66 395	12 598	53 797
40 - 1	GROSSHANDEL	143 310	130 925	44 439	15 852	1 244	86 486	7 832	12 385	3 914	8 471
42	HANDELSVERMITTLUNG	32 934	29 282	8 021	4 139	405	21 261	840	3 652	931	2 721
43	EINZELHANDEL	232 557	182 199	40 819	19 652	5 168	141 380	21 382	50 358	7 753	42 605
5	VERKEHR UND NACHRICHTENUEBERMITTLUNG	127 089	110 000	76 779	33 888	5 503	33 221	3 410	17 089	10 989	6 100
50 0	EISENBAHNEN	16 536	16 190	13 905	5 475	1 281	2 281	429	346	208	138
50 7	DEUTSCHE BUNDESPOST	33 466	20 714	16 739	9 512	3 788	3 975	22	12 752	9 429	3 323
50, (OHNE 50 0, 7)	VERKEHR (OH. EISENBAHNEN U. BUNDESPOST)	77 087	73 096	46 131	18 901	434	26 965	2 959	3 991	1 352	2 639
6 - 9	SONST. WIRTSCHAFTSBEREICH	1 019 963	850 561	247 288	86 816	27 463	603 273	69 492	169 402	66 116	103 286
6	KREDITINSTITUTE UND VERSICHERUNGSGEWERBE	131 321	114 863	2 976	1 000	23	111 887	12 213	16 458	4 756	11 702
60	KREDIT- U. FINANZIERUNGSINSTITUTE	99 025	85 558	2 221	689	14	83 337	10 097	13 467	4 274	9 193
61	VERSICHERUNGSGEWERBE	32 296	29 305	755	311	9	28 550	2 116	2 991	482	2 509
7	DIENTSTLEISTUNGEN, A.N.G.	618 291	521 257	175 444	59 762	23 992	345 813	45 093	97 034	36 638	60 396
70 0	GASTSTAETTEN- UND BEHERBERGUNGSGEWERBE	110 164	98 920	66 939	20 861	10 720	31 981	4 125	11 244	7 109	4 135
70 1 - 2	REINIGUNG, KOERPERPFLEGE	45 594	38 458	34 538	15 286	8 473	3 920	259	7 136	6 329	807
70 6 - 8	WISSENSCHAFT, BILDUNG, KUNST UND PUBLIZISTIK	132 573	97 759	17 700	6 650	2 534	80 059	8 998	34 814	12 460	22 354
71 0 - 1	GESUNDHEITS- UND VETERINAERWESEN	187 301	158 090	25 563	4 708	1 173	132 527	22 256	29 211	8 309	20 902
71 2 - 7	RECHTS- UND WIRTSCHAFTSBERATUNG USW.	107 886	95 434	9 579	5 040	639	85 855	8 904	12 452	1 474	10 978
71 8	SONST. DIENSTLEISTUNGEN	34 773	32 596	21 125	7 217	453	11 471	551	2 177	957	1 220
8	ORG. OH. ERWERBSCHARAKTER UND PRIVATE HAUSHALTE	62 243	47 300	9 312	2 354	1 575	37 988	3 422	14 943	4 963	9 980
80 0	DARUNTER KIRCHEN, REL. U. WELTANSCH. VEREINIGUNGEN	20 334	12 533	1 857	538	95	10 676	726	7 801	2 426	5 375
80 1 - 7	ORGANISATIONEN D. WIRTSCHAFTSLEBENS U. UEBR.	35 231	29 537	4 032	1 122	645	25 505	2 263	5 694	1 483	4 211
9	GEBIETSKOERPERSCHAFTEN UND SOZIALVERSICHERUNG	208 108	167 141	59 556	23 700	1 873	107 585	8 764	40 967	19 759	21 208
90	GEBIETSKOERPERSCHAFTEN	183 296	145 533	58 918	23 550	1 868	86 615	7 039	37 763	18 691	19 072
96	SOZIALVERSICHERUNG	24 812	21 608	638	150	5	20 970	1 725	3 204	1 068	2 136
-	OHNE ANGABE	27	27	5	2	-	22	6	-	-	-
	INSGESAMT	3 556 637	3 211 205	1 750 162	766 911	150 839	1 461 043	137 203	345 432	141 032	204 400

1) SYSTEMATIK DER WIRTSCHAFTSZWEIGE (FASSUNG FUER DIE BERUFSZAHLUNG 1970), KURZBEZEICHNUNGEN. - 2) EINSCHL. 'MEISTER/POLIER'. - 3) DIE AUSZUBILDENDEN WERDEN ALS "DARUNTERZAHL" NUR ZUM 2. QUARTAL EINES JAHRES DARGESTELLT.

Noch: 8. Sozialversicherungspflichtig beschäftigte Arbeitnehmer am 30. Juni 1987 nach ausgewählten Wirtschaftsunterabteilungen und Stellung im Beruf

Nummer der Systematik ¹⁾	Wirtschaftsgliederung	Insgesamt	Vollzeitbeschäftigte						Teilzeitbeschäftigte		
			zusammen	Arbeiter		Angestellte		zusammen	Arbeiter	Angestellte	
				zusammen	Facharbeiter ²⁾	in beruflicher Ausbildung ³⁾	zusammen				in beruflicher Ausbildung ³⁾
DARUNTER WEIBLICH											
0	LAND- U. FORSTWIRTSCH., TIERH. UND FISCHEREI	9 959	8 819	7 374	2 609	2 393	1 445	114	1 140	702	438
1 - 3	PRODUZIERENDES GEWERBE	548 634	462 539	263 967	28 364	9 828	198 572	24 286	86 095	46 736	39 359
1	ENERGIEWIRTSCHAFT, WASSERSVERSORGUNG, BERGBAU	6 384	4 931	648	49	34	4 283	528	1 453	880	573
2	VERARBEITENDES GEWERBE (OHNE BAUGEWERBE)	518 255	439 630	260 695	27 343	9 135	178 935	22 559	78 625	45 205	33 420
20	CHEMISCHE INDUSTRIE U. MINERALOELVERARBEIT.	25 075	21 088	8 478	645	143	12 610	945	3 987	2 105	1 882
21	KUNSTSTOFF-, GUMMI- U. ASBESTVERARBEITUNG	25 744	21 970	16 184	545	109	5 786	572	3 774	2 602	1 172
22	GEW.U.VERARB.V.STEINEN U.ERDEN FEINKER.,GLAS	8 092	6 618	3 080	360	176	3 538	393	1 474	631	843
23	EISEN-,METALLERZ. GIESEREI U. STAHLVERF.	18 944	15 693	9 616	433	124	6 077	597	3 251	1 585	1 666
24, 25 07 1	STAHL-, MASCHINEN- U. FAHRZEUGBAU U. ADV.	98 545	83 761	31 866	3 179	969	51 895	5 897	14 784	5 012	9 772
25, (OHNE 25 07 1)	ELEKTROTECHNIK (OHNE ADV),FEINMECH., EBM-W.	163 978	141 188	97 546	6 724	2 081	43 642	4 177	22 790	14 331	8 459
26	HOLZ-,PAPIER- UND DRUCKGEWERBE	44 337	34 977	20 780	3 196	1 319	14 197	1 467	9 360	5 506	3 854
27	LEDER-, TEXTIL- U. BEKLEIDUNGSGEWERBE	85 215	71 278	58 458	9 951	2 801	12 820	1 325	13 937	11 286	2 651
28 - 9	NAHRUNGS- U. GENUSSMITTELGEWERBE	48 325	43 057	14 687	2 310	1 413	28 370	7 186	5 268	2 147	3 121
3	BAUGEWERBE	23 995	17 978	2 624	972	659	15 354	1 199	6 017	651	5 366
30	BAUHAUPTGEWERBE	11 882	9 048	850	252	109	8 198	573	2 834	343	2 491
31	AUSBAU- U. BAUHLIFSGEW.	12 113	8 930	1 774	720	550	7 156	626	3 183	308	2 875
4 - 5	HANDEL UND VERKEHR	266 427	186 731	27 203	7 055	2 783	159 528	23 112	79 696	21 269	58 427
4	HANDEL	228 931	165 176	21 967	5 672	2 133	143 209	21 093	63 755	11 201	52 554
40 - 1	GROSSHANDEL	52 471	40 955	6 832	879	119	34 123	4 105	11 516	3 404	8 112
42	HANDELSVERMITTLUNG	14 061	10 799	1 492	408	35	9 307	539	3 262	700	2 562
43	EINZELHANDEL	162 399	113 422	13 643	4 385	1 979	99 779	16 449	48 977	7 097	41 880
5	VERKEHR UND NACHRICHTENUEBERMITTLUNG	37 496	21 555	5 236	1 383	650	16 319	2 019	15 941	10 068	5 873
50 0	EISENBAHNEN	1 895	1 558	444	22	22	1 114	287	337	204	133
50 7	DEUTSCHE BUNDESPOST	17 706	5 401	2 541	951	596	2 860	10	12 305	9 077	3 228
50, (OHNE 50 0,7)	VERKEHR (OH. EISENB. U. BUNDESPOST)	17 895	14 596	2 251	410	32	12 345	1 722	3 299	787	2 512
6 - 9	SONST. WIRTSCHAFTSBEREICH	633 646	478 736	111 721	27 647	17 319	367 015	56 184	154 910	61 291	93 619
6	KREDITINSTITUTE UND VERSICHERUNGSGEWERBE	69 328	53 490	768	90	9	52 722	6 514	15 838	4 421	11 417
60	KREDIT- U. FINANZIERUNGSINSTITUTE	55 077	42 147	504	54	7	41 643	5 569	12 930	3 975	8 955
61	VERSICHERUNGSGEWERBE	14 251	11 343	264	36	2	11 079	945	2 908	446	2 462
7	DIENSTLEISTUNGEN, A.N.G.	415 760	328 056	98 767	26 075	15 850	229 289	39 613	87 704	34 049	53 655
70 0	GASTSTAETTEN- UND BEHERBERGUNGSGEWERBE	76 351	65 958	42 914	10 551	6 442	23 044	3 532	10 393	6 564	3 829
70 1 - 2	REINIGUNG, KOERPERPFLEGE	36 006	29 202	26 575	12 008	7 429	2 627	224	6 804	6 037	767
70 6 - 8	WISSENSCHAFT, BILDUNG, KUNST UND PUBLIZISTIK	81 110	52 352	6 145	1 030	827	46 207	7 772	28 758	11 512	17 246
71 0 - 1	GESUNDHEITS- UND VETERINAERWESEN	153 138	124 920	18 156	1 385	795	106 764	20 503	28 218	7 966	20 252
71 2 - 7	RECHTS- UND WIRTSCHAFTSBERATUNG USW.	58 827	47 112	2 137	458	172	44 975	7 221	11 715	1 280	10 435
71 8	SONST.DIENSTLEISTUNGEN	10 328	8 512	2 840	643	185	5 672	361	1 816	690	1 126
8	ORG. OH. ERWERBSCHARAKTER UND PRIVATE HAUSHALTE	41 593	28 040	5 702	901	1 184	22 338	3 088	13 553	4 559	8 994
80 0	DARUNTER KIRCHEN, REL. U. WELTANSCH. VEREINIGUNGEN	14 001	6 851	712	118	59	6 139	635	7 150	2 236	4 914
80 1 - 7	ORGANISATIONEN D.WIRTSCHAFTSLEBENS U.UEBR.	21 278	16 290	1 806	200	324	14 484	2 025	4 988	1 291	3 697
9	GEBIETSKOERPERSCHAFTEN UND SOZIALVERSICHERUNG	106 965	69 150	6 484	581	276	62 666	6 969	37 815	18 262	19 553
90	GEBIETSKOERPERSCHAFTEN	90 831	56 189	6 309	559	273	49 880	5 911	34 642	17 209	17 433
96	SOZIALVERSICHERUNG	16 134	12 961	175	22	3	12 786	1 058	3 173	1 053	2 120
-	OHNE ANGABE	19	19	2	-	-	17	6	-	-	-
	ZUSAMMEN	1 458 685	1 136 844	410 267	65 675	32 323	726 577	103 702	321 841	129 998	191 843

1) SYSTEMATIK DER WIRTSCHAFTSZWEIGE (FASSUNG FUER DIE BERUFSZAEHLUNG 1970), KURZBEZEICHNUNGEN.-2) EINSCHL. 'MEISTER/POLIER'.
- 3) DIE AUSZUBILDENDEN WERDEN ALS "DARUNTERZAHL" NUR ZUM 2. QUARTAL EINES JAHRES DARGESTELLT.

9. Sozialversicherungspflichtig beschäftigte Arbeitnehmer am 30. Juni 1987 nach Berufsbereichen,
-abschnitten und ausgewählten -gruppen sowie Ausbildung

Berufliche Gliederung ¹⁾	Insgesamt	Davon mit nachstehender Ausbildung								
		Volks-/Hauptschulabschluß, Mittlere Reife ²⁾			Abitur ³⁾			Abschluß an einer		ohne Angabe
		zusammen	ohne abgeschlossene(r) Berufsausbildung ⁴⁾	mit	zusammen	ohne abgeschlossene(r) Berufsausbildung ⁴⁾	mit	Höheren Fach-/ Fachhoch- schule	Hochschule/ Universität	
INSGESAMT										
PFLANZENBAUER, TIERZUECHTER, FISCHEREIBERUFE	48 729	45 136	22 166	22 970	1 027	613	414	696	398	1 472
BERGLEUTE, MINERALGEWINNER	2 295	2 029	1 116	913	98	75	23	6	3	159
FERTIGUNGSBERUFE										
STEINBEARBEITER, BAUSTOFF- HERSTELLER	7 168	6 725	3 874	2 851	73	54	19	14	3	353
KERAMIKER, GLASMACHER	9 048	8 759	5 304	3 455	72	44	28	8	11	198
CHEMIEARBEITER, KUNSTSTOFF- VERARBEITER	69 081	65 507	43 945	21 562	453	345	108	62	65	2 994
DARUNTER CHEMIEARBEITER	36 809	35 156	21 541	13 615	339	265	74	43	51	1 220
PAPIERHERSTELLER, -VERARBEITER, DRUCKER	57 382	54 274	26 408	27 866	589	386	203	94	76	2 349
DARUNTER DRUCKER	31 817	30 233	9 908	20 325	435	281	154	64	68	1 017
HOLZAUFBEREITER, HOLZWAREN- FERTIGER UND VERWANDTE BERUFE	15 026	14 364	9 416	4 948	76	51	25	14	11	561
METALLERZEUGER, -BEARBEITER DARUNTER METALLVERFORMER (SPANEND)	148 074	141 288	68 581	72 707	386	242	144	74	53	6 273
SCHLOSSER, MECHANIKER UND ZUGEORDNETE BERUFE	328 915	320 436	75 763	244 673	2 325	1 326	999	376	111	5 667
DARUNTER SCHLOSSER	129 721	126 905	28 465	98 440	448	257	191	76	21	2 271
MECHANIKER	81 772	80 102	20 114	59 988	479	276	203	80	38	1 073
ELEKTRIKER	111 465	106 651	27 954	78 697	916	441	475	174	36	3 688
MONTIERER UND METALLBERUFE, A.N.G.	138 044	131 136	95 790	35 346	669	539	130	40	46	6 153
TEXTIL- UND BEKLEIDUNGSBERUFE DARUNTER TEXTILVERARBEITER	75 076	69 134	53 248	15 886	271	182	89	83	34	5 554
LEDERHERSTELLER, LEDER- UND FELLVERARBEITER	13 380	12 561	8 264	4 297	74	43	31	7	4	734
ERNAHRUNGSBERUFE DARUNTER SPEISEBEREITER	88 678	83 549	41 808	41 741	505	274	231	87	88	4 449
BAUBERUFE DARUNTER MAURER, BETONBAUER	127 344	115 130	47 849	67 281	488	299	189	89	49	11 588
BAU-, RAUM AUSSTATTER, POLSTERER	57 283	52 785	13 224	39 561	170	84	86	44	19	4 265
TISCHLER, MODELLBAUER	37 424	35 656	11 203	24 453	164	85	79	22	26	1 556
MALER, LACKIERER UND VERWANDTE BERUFE	42 971	41 965	8 533	33 432	392	211	181	52	18	544
MALER, LACKIERER UND VERWANDTE BERUFE	41 501	40 190	12 240	27 950	139	87	52	40	20	1 112
WARENPRUEFER, VERSANDFERTIG- MACHER	74 371	70 008	44 159	25 849	544	332	212	242	121	3 456
HILFSARBEITER OHNE NAEHERE TAETIGKEITSANGABE	28 092	24 928	18 445	6 483	214	179	35	8	12	2 930
MASCHINISTEN UND ZUGEHORIGE BERUFE	29 625	27 557	8 860	18 697	72	39	33	27	10	1 959
ZUSAMMEN	1 442 665	1 369 818	611 644	758 174	8 422	5 159	3 263	1 513	794	62 118
TECHNISCHE BERUFE										
INGENIEURE, CHEMIKER, PHYSIKER, MATHEMATIKER DARUNTER INGENIEURE	91 222	16 599	514	16 085	4 317	1 278	3 039	42 038	27 538	730
INGENIEURE	83 319	16 036	477	15 559	4 100	1 225	2 875	40 449	22 021	713

1) KLASSIFIZIERUNG DER BERUFE, STATISTISCHES BUNDESAMT, AUSGABE 1975.-2) ODER GLEICHWERTIGE SCHULBILDUNG.-3) HOCHSCHULREIFE ALLGEMEIN ODER FACHGEBUNDEN.-4) ABGESCHLOSSENE LEHR- ODER ANLERN-AUSBILDUNG, ABSCHLUSS AN EINER BERUFSFACH-/FACHSCHULE.

Noch: 9. Sozialversicherungspflichtig beschäftigte Arbeitnehmer am 30. Juni 1987 nach Berufsbereichen,
-abschnitten und ausgewählten -gruppen sowie Ausbildung

Berufliche Gliederung ¹⁾	Insgesamt	Davon mit nachstehender Ausbildung								
		Volks-/Hauptschulabschluss, Mittlere Reife ²⁾			Abitur ³⁾			Abschluss an einer		ohne Angabe
		zusammen	ohne abgeschlossene(r) Berufsausbildung ⁴⁾	mit	zusammen	ohne abgeschlossene(r) Berufsausbildung ⁴⁾	mit	Höheren Fach-/ Fachhoch- schule	Hochschule/ Universität	
NOCH INSGESAMT										
NOCH TECHNISCHE BERUFE										
TECHNIKER, TECHNISCHE SONDER- FACHKRAEFTE	183 482	163 980	14 476	149 504	7 139	1 902	5 237	8 251	2 021	2 091
DARUNTER TECHNIKER	137 639	121 741	6 792	114 949	4 946	1 031	3 915	7 470	1 726	1 756
ZUSAMMEN	274 704	180 579	14 990	165 589	11 456	3 180	8 276	50 289	29 559	2 821
DIENSTLEISTUNGSBERUFE										
WARENKAUFLER	257 301	238 022	55 301	182 721	6 837	3 001	3 836	2 949	2 187	7 306
DIENSTLEISTUNGSKAUFLER UND ZUGEHÖRIGE BERUFE	124 290	103 741	18 470	85 271	13 674	6 253	7 421	2 349	2 740	1 786
DARUNTER BANK- VERSICHERUNGSKAUF- LEUTE	100 927	83 754	14 602	69 152	11 981	5 345	6 636	1 795	2 348	1 049
VERKEHRSBERUFE	231 045	213 143	91 878	121 265	1 756	1 160	596	290	246	15 610
DARUNTER BERUFE DES LANDVERKEHRS	96 887	89 039	32 760	56 279	465	292	173	80	47	7 256
ORGANISATIONS-, VERWALTUNGS-, BUEROBERUFE	643 030	558 711	106 880	451 831	30 596	12 538	18 058	16 691	21 590	15 442
DARUNTER BUEROFACH-, BUEROHILFS- KRAEFTE	491 696	449 269	96 432	352 837	19 485	9 036	10 449	5 236	5 215	12 491
ORDNUNGS-, SICHERHEITSBERUFE	38 673	32 930	10 766	22 164	486	203	283	238	1 551	3 468
SCHRIFTWERKSCHAFFENDE, SCHRIFT- WERKORDNENDE SOWIE KUENST- LERISCHE BERUFE	25 903	15 193	2 530	12 663	3 085	962	2 123	2 513	3 021	2 091
GESUNDHEITSBERUFE	159 842	133 262	27 740	105 522	8 058	2 745	5 313	635	16 090	1 797
DARUNTER AERZTE, APOTHEKER	17 478	881	146	735	914	145	769	91	15 499	93
SOZIAL- UND ERZIEHUNGSBERUFE, ANDERWEITIG NICHT GENANNT GEISTES- UND NATURWISSEN- SCHAFTLICHE BERUFE	105 167	62 399	12 661	49 738	7 769	3 155	4 614	9 696	22 929	2 374
DARUNTER SOZIALPFLEGERISCHE BERUFE	59 853	47 795	10 186	37 609	4 230	1 898	2 332	5 483	1 589	756
LEHRER	26 717	9 454	523	8 931	1 908	333	1 575	2 613	11 722	1 020
ALLGEMEINE DIENSTLEISTUNGS- BERUFE	192 386	171 602	117 259	54 343	1 975	1 242	733	242	167	18 400
DARUNTER REINIGUNGSBERUFE	95 949	84 351	70 511	13 840	266	181	85	34	26	11 272
ZUSAMMEN	1 777 637	1 529 003	443 485	1 085 518	74 236	31 259	42 977	35 603	70 521	68 274
SONSTIGE ARBEITSKRAEFTE	10 592	7 337	6 490	847	1 581	1 477	104	107	214	1 353
OHNE ANGABE	15	15	13	2	-	-	-	-	-	-
INSGESAMT	3 556 637	3 133 917	1 099 904	2 034 013	96 820	41 763	55 057	88 214	101 489	136 197

1) KLASIFIZIERUNG DER BERUFE, STATISTISCHES BUNDESAMT, AUSGABE 1975.-2) ODER GLEICHWERTIGE SCHULBILDUNG.-3) HOCHSCHULREIFE ALLGEMEIN ODER FACHGEBUNDEN.-4) ABGESCHLOSSENE LEHR- ODER ANLERN-AUSBILDUNG, ABSCHLUSS AN EINER BERUFSFACH-/FACHSCHULE.

Noch: 9. Sozialversicherungspflichtig beschäftigte Arbeitnehmer am 30. Juni 1987 nach Berufsbereichen
-abschnitten und ausgewählten -gruppen sowie Ausbildung

Berufliche Gliederung ¹⁾	Insgesamt	Davon mit nachstehender Ausbildung								ohne Angabe
		Volks-/Hauptschulabschluß, Mittlere Reife ²⁾			Abitur ³⁾			Abschluß an einer		
		zusammen	ohne abgeschlossene(r) Berufsausbildung ⁴⁾	mit	zusammen	ohne abgeschlossene(r) Berufsausbildung ⁴⁾	mit	Höheren Fach-/ Fachhoch- schule	Hochschule/ Universität	
DARUNTER WEIBLICH										
PFLANZENBAUER, TIERZUECHTER, FISCHEREIBERUFE	12 565	11 716	6 285	5 431	371	252	119	118	66	294
BERGLEUTE, MINERALGEWINNER	148	95	57	38	44	31	13	3	-	6
FERTIGUNGSBERUFE										
STEINBEARBEITER, BAUSTOFF- HERSTELLER	546	528	416	112	6	5	1	-	-	12
KERAMIKER, GLASMACHER	3 345	3 252	2 469	783	32	23	9	3	2	56
CHEMIEARBEITER, KUNSTSTOFF- VERARBEITER	25 017	23 599	19 091	4 508	143	109	34	15	18	1 242
DARUNTER CHEMIEARBEITER	12 277	11 671	8 598	3 073	118	91	27	10	13	465
PAPIERHERSTELLER, -VERARBEITER, DRUCKER	18 737	17 394	12 940	4 454	240	169	71	22	25	1 056
DARUNTER DRUCKER	7 758	7 117	4 066	3 051	179	122	57	17	24	421
HOLZAUFBEREITER, HOLZWAREN- FERTIGER UND VERWANDTE BERUFE	2 480	2 379	2 053	326	13	11	2	2	3	83
METALLERZEUGER, -BEARBEITER DARUNTER METALLVERFORMER (SPANEND)	20 429	18 924	15 267	3 657	80	59	21	5	12	1 408
4 813	4 585	3 871	714	21	17	4	2	2	203	
SCHLOSSER, MECHANIKER UND ZUGEORDNETE BERUFE DARUNTER SCHLOSSER MECHANIKER	14 755	13 681	7 500	6 181	513	332	181	43	13	505
1 953	1 797	1 314	483	15	11	4	3	3	135	
3 823	3 740	2 791	949	26	13	13	3	4	50	
ELEKTRIKER	9 443	8 839	6 696	2 143	65	46	19	3	4	532
MONTIERER UND METALLBERUFE, A.N.G.	70 977	67 729	56 914	10 815	221	177	44	16	24	2 987
TEXTIL- UND BEKLEIDUNGSBERUFE DARUNTER TEXTILVERARBEITER	56 795	52 392	41 189	11 203	188	132	56	33	24	4 158
45 269	42 033	31 945	10 088	156	107	49	22	14	3 044	
LEDERHERSTELLER, LEDER- UND FELLVERARBEITER	7 835	7 354	5 656	1 698	30	19	11	1	1	449
ERNAHRUNGSBERUFE DARUNTER SPEISEBEREITER	35 577	32 672	24 958	7 714	168	103	65	12	17	2 708
27 892	25 262	19 396	5 866	121	73	48	10	10	2 489	
BAUBERUFE DARUNTER MAURER, BETONBAUER	687	621	442	179	17	12	5	-	3	46
137	120	66	54	6	3	3	-	-	11	
BAU-, RAUM AUSSTATTER, POLSTERER	4 369	4 207	2 863	1 344	17	8	9	1	5	139
TISCHLER, MODELLBAUER	1 281	1 192	741	451	64	45	19	3	1	21
MALER, LACKIERER UND VERWANDTE BERUFE	3 143	3 019	2 015	1 004	22	12	10	2	3	97
WARENPRUEFER, VERSANDFERTIG- MACHER	37 184	35 025	28 441	6 584	166	127	39	23	19	1 951
HILFSARBEITER OHNE NAEHERE TAETIGKEITSANGABE	10 223	9 413	7 891	1 522	82	76	6	2	3	723
MASCHINISTEN UND ZUGEHOERIGE BERUFE	366	338	260	78	5	3	2	-	-	23
ZUSAMMEN	323 189	302 558	237 802	64 756	2 072	1 468	604	186	177	18 196
TECHNISCHE BERUFE										
INGENIEURE, CHEMIKER, PHYSIKER, MATHEMATIKER DARUNTER INGENIEURE	3 160	444	86	358	287	117	170	1 244	1 159	26
2 423	373	71	302	244	110	134	1 056	726	24	

1) KLASSTIFIZIERUNG DER BERUFE, STATISTISCHES BUNDESAMT, AUSGABE 1975.-2) ODER GLEICHWERTIGE SCHULBILDUNG.-3) HOCHSCHULREIFE ALLGEMEIN ODER FACHGEBUNDEN.-4) ABGESCHLOSSENE LEHR- ODER ANLERN-AUSBILDUNG, ABSCHLUSS AN EINER BERUFSFACH-/FACHSCHULE.

Noch: 9. Sozialversicherungspflichtig beschäftigte Arbeitnehmer am 30. Juni 1987 nach Berufsbereichen, -abschnitten und ausgewählten -gruppen sowie Ausbildung

Berufliche Gliederung ¹⁾	Insgesamt	Davon mit nachstehender Ausbildung								
		Volks-/Hauptschulabschluß, Mittlere Reife ²⁾			Abitur ³⁾			Abschluß an einer		ohne Angabe
		zusammen	ohne abgeschlossene(r) Berufsausbildung ⁴⁾	mit	zusammen	ohne abgeschlossene(r) Berufsausbildung ⁴⁾	mit	Höheren Fach-/ Fachhoch- schule	Hochschule/ Universität	
NOCH DARUNTER WEIBLICH										
NOCH TECHNISCHE BERUFE										
TECHNIKER, TECHNISCHE SONDER- FACHKRAEFTE	34 923	31 221	7 102	24 119	2 243	707	1 536	741	303	415
DARUNTER TECHNIKER	10 995	9 138	2 075	7 063	857	162	695	517	217	266
ZUSAMMEN	38 083	31 665	7 188	24 477	2 530	824	1 706	1 985	1 462	441
DIENSTLEISTUNGSBERUFE										
WARENKAUFLEUTE	162 965	153 958	45 070	108 888	3 034	1 584	1 450	425	453	5 095
DIENSTLEISTUNGSKAUFLEUTE UND ZUGEHÖRIGE BERUFE	57 469	49 430	12 261	37 169	6 321	3 000	3 321	443	522	753
DARUNTER BANK- VERSICHERUNGSKAUF- LEUTE	48 453	41 979	10 256	31 723	5 348	2 431	2 917	306	401	419
VERKEHRSBERUFE	39 854	36 436	18 889	17 547	392	253	139	29	52	2 945
DARUNTER BERUFE DES LANDVERKEHRS	2 438	2 232	1 160	1 072	29	17	12	1	2	174
ORGANISATIONS-, VERWALTUNGS-, BUEROBERUFE	437 588	401 736	90 663	311 073	17 094	7 416	9 678	3 652	4 048	11 058
DARUNTER BUEROFACH-, BUEROHILFS- KRAEFTE	383 330	354 878	82 802	272 076	13 635	6 047	7 588	2 397	2 493	9 927
ORDNUNGS-, SICHERHEITSBERUFE	6 336	5 362	3 224	2 138	125	58	67	31	268	550
SCHRIFTWERKSCHAFFENDE, SCHRIFT- WERKORDNENDE SOWIE KUENST- LERISCHE BERUFE	11 564	7 136	1 727	5 409	1 415	419	996	1 155	1 092	766
GESUNDHEITSBERUFE	134 888	120 053	25 590	94 463	6 748	2 243	4 505	516	5 982	1 589
DARUNTER AERZTE, APOTHEKER	6 861	655	117	538	577	95	482	47	5 526	56
SOZIAL- UND ERZIEHUNGSBERUFE, ANDERWEITIG NICHT GENANNT GEISTES- UND NATURWISSEN- SCHAFTLICHE BERUFE	68 919	48 759	11 179	37 580	4 658	1 960	2 698	5 132	8 705	1 665
DARUNTER SOZIALPFLEGERISCHE BERUFE	49 263	41 468	9 358	32 110	3 016	1 460	1 556	3 353	826	600
LEHRER	13 358	4 620	300	4 320	1 071	156	915	1 311	5 712	644
ALLGEMEINE DIENSTLEISTUNGS- BERUFE	162 058	145 353	102 377	42 976	1 547	996	551	154	117	14 887
DARUNTER REINIGUNGSBERUFE	77 690	68 139	59 520	8 619	174	120	54	22	16	9 339
ZUSAMMEN	1 081 641	968 223	310 980	657 243	41 334	17 929	23 405	11 537	21 239	39 308
SONSTIGE ARBEITSKRAEFTE	3 055	2 124	1 765	359	493	459	34	5	51	382
OHNE ANGABE	4	4	4	-	-	-	-	-	-	-
ZUSAMMEN	1 458 685	1 316 385	564 081	752 304	46 844	20 963	25 881	13 834	22 995	58 627

1) KLASIFIZIERUNG DER BERUFE, STATISTISCHES BUNDESAMT, AUSGABE 1975.-2) ODER GLEICHWERTIGE SCHULBILDUNG.-3) HOCHSCHULREIFE ALLGEMEIN ODER FACHGEBUNDEN.-4) ABGESCHLOSSENE LEHR- ODER ANLERN-AUSBILDUNG, ABSCHLUSS AN EINER BERUFSFACH-/FACHSCHULE.

10. Sozialversicherungspflichtig beschäftigte Arbeitnehmer am 30. Juni 1987 nach Berufsbereichen,
-abschnitten und ausgewählten -gruppen, Stellung im Beruf sowie Ausländern

Berufliche Gliederung ¹⁾	Insgesamt		Und zwar							
			Arbeiter		Angestellte		in beruflicher Ausbildung ²⁾		Ausländer	
	insgesamt	darunter weiblich	zusammen	darunter weiblich	zusammen	darunter weiblich	zusammen	darunter weiblich	zusammen	darunter weiblich
PFLANZENBAUER, TIERZUECHTER, FISCHEREIBERUFE	48 729	12 565	44 717	11 631	4 012	934	8 840	3 587	3 760	609
BERGLEUTE, MINERALGEWINNER	2 295	148	2 223	131	72	17	33	6	401	8
FERTIGUNGSBERUFE										
STEINBEARBEITER, BAUSTOFF- HERSTELLER	7 168	546	7 012	533	156	13	509	47	1 833	60
KERAMIKER, GLASMACHER	9 048	3 345	8 664	3 256	384	89	363	133	2 065	709
CHEMIEARBEITER, KUNSTSTOFF- VERARBEITER	69 081	25 017	66 530	24 121	2 551	896	1 154	144	19 568	5 777
DARUNTER CHEMIEARBEITER	36 809	12 277	34 889	11 433	1 920	844	677	106	8 693	2 207
PAPIERHERSTELLER, -VERARBEITER, DRUCKER	57 382	18 737	51 554	17 284	5 828	1 453	3 258	1 094	9 306	2 871
DARUNTER DRUCKER	31 817	7 758	26 729	6 388	5 088	1 370	2 480	942	3 493	627
HOLZAUFBEREITER, HOLZWAREN- FERTIGER UND VERWANDTE BERUFE	15 026	2 480	14 733	2 426	293	54	554	26	3 024	578
METALLERZEUGER, -BEARBEITER DARUNTER METALLVERFORMER (SPANEND)	148 074	20 429	145 825	20 322	2 249	107	2 591	235	43 932	5 992
DARUNTER METALLVERFORMER (SPANEND)	70 688	4 813	69 740	4 795	948	18	1 885	54	15 975	1 513
SCHLOSSER, MECHANIKER UND ZUGEORDNETE BERUFE DARUNTER SCHLOSSER MECHANIKER	328 915	14 755	308 792	12 935	20 123	1 820	50 918	2 811	28 546	1 441
DARUNTER SCHLOSSER	129 721	1 953	125 740	1 919	3 981	34	17 054	215	13 275	452
DARUNTER MECHANIKER	81 772	3 823	74 861	3 630	6 911	193	15 165	589	5 774	488
ELEKTRIKER	111 465	9 443	102 287	9 212	9 178	231	17 389	694	8 247	2 121
MONTIERER UND METALLBERUFE, A.N.G.	138 044	70 977	137 147	70 835	897	142	442	51	44 643	20 447
TEXTIL- UND BEKLEIDUNGSBERUFE DARUNTER TEXTILVERARBEITER	75 076	56 795	72 935	55 913	2 141	882	3 374	2 521	17 651	10 214
DARUNTER TEXTILVERARBEITER	48 347	45 269	47 280	44 519	1 067	750	2 306	2 222	7 199	6 458
LEDERHERSTELLER, LEDER- UND FELLVERARBEITER	13 380	7 835	12 847	7 735	533	100	690	345	3 239	1 738
ERNAHRUNGSBERUFE DARUNTER SPEISENBEREITER	88 678	35 577	82 899	34 555	5 779	1 022	13 437	2 908	13 319	7 854
DARUNTER SPEISENBEREITER	45 217	27 892	42 721	27 095	2 496	797	4 571	1 262	9 313	6 542
BAUBERUFE DARUNTER MAURER, BETONBAUER	127 344	687	121 625	616	5 719	71	7 864	82	32 943	89
DARUNTER MAURER, BETONBAUER	57 283	137	54 073	121	3 210	16	4 283	28	14 933	17
BAU-, RAUMAUSSTATTER, POLSTERER	37 424	4 369	36 148	4 129	1 276	240	4 008	416	5 516	763
TISCHLER, MODELLBAUER	42 971	1 281	41 112	1 238	1 859	43	6 090	400	3 338	79
MALER, LACKIERER UND VERWANDTE BERUFE	41 501	3 143	40 511	3 090	990	53	4 264	515	7 034	364
WARENPRUEFER, VERSANDFERTIG- MACHER	74 371	37 184	69 412	36 005	4 959	1 179	334	119	12 710	6 236
HILFSARBEITER OHNE NAEHERE TAEITIGKEITSANGABE	28 092	10 223	27 941	10 145	151	78	121	36	9 067	2 826
MASCHINISTEN UND ZUGEOERIGE BERUFE	29 625	366	28 294	321	1 331	45	198	14	3 292	78
ZUSAMMEN	1 442 665	323 189	1 376 268	314 671	66 397	8 518	117 558	12 591	269 273	70 237
TECHNISCHE BERUFE										
INGENIEURE, CHEMIKER, PHYSIKER, MATHEMATIKER DARUNTER INGENIEURE	91 222	3 160	419	48	90 803	3 112	946	138	3 807	156
DARUNTER INGENIEURE	83 319	2 423	358	31	82 961	2 392	889	110	3 378	114

1) KLASSIFIZIERUNG DER BERUFE, STATISTISCHES BUNDESAMT, AUSGABE 1975.-2) DIE AUSZUBILDENDEN WERDEN ALS "DARUNTERZAHL" NUR ZUM 2. QUARTAL EINES JAHRES DARGESTELLT.

Noch: 10. Sozialversicherungspflichtig beschäftigte Arbeitnehmer am 30. Juni 1987 nach Berufsbereichen,
-abschnitten und ausgewählten -gruppen, Stellung im Beruf sowie Ausländern

Berufliche Gliederung ¹⁾	Insgesamt		Und zwar							
			Arbeiter		Angestellte		in beruflicher Ausbildung ²⁾		Ausländer	
	insgesamt	darunter weiblich	zusammen	darunter weiblich	zusammen	darunter weiblich	zusammen	darunter weiblich	zusammen	darunter weiblich
NOCH TECHNISCHE BERUFE										
TECHNIKER, TECHNISCHE SONDER- FACHKRÄEFTE DARUNTER TECHNIKER	183 482	34 923	10 825	2 096	172 657	32 827	7 822	4 803	5 524	1 088
ZUSAMMEN	137 639	10 995	7 136	575	130 503	10 420	1 327	463	3 830	335
DIENSTLEISTUNGSBERUFE										
WARENKAUFLEUTE	257 301	162 965	14 108	8 459	243 193	154 506	32 051	24 710	7 743	4 665
DIENSTLEISTUNGSKAUFLEUTE UND ZUGEHÖRIGE BERUFE DARUNTER BANK- VERSICHERUNGSKAUF- LEUTE	124 290	57 469	2 019	645	122 271	56 824	14 338	7 590	1 709	844
VERKEHRSBERUFE DARUNTER BERUFE DES LANDVERKEHRS	100 927	48 453	124	53	100 803	48 400	11 606	6 010	935	532
VERKEHRSBERUFE DARUNTER BERUFE DES LANDVERKEHRS	231 045	39 854	201 093	30 383	29 952	9 471	1 924	683	24 873	2 544
ORGANISATIONS-, VERWALTUNGS-, BUEROBERUFE DARUNTER BUEROFACH-, BUEROHILFS- KRÄEFTE	96 887	2 438	92 422	1 749	4 465	689	974	297	8 176	74
ORGANISATIONS-, VERWALTUNGS-, BUEROBERUFE DARUNTER BUEROFACH-, BUEROHILFS- KRÄEFTE	643 030	437 588	12 234	6 556	630 796	431 032	39 569	29 783	14 236	9 282
ORDNUNGS-, SICHERHEITSBERUFE	491 696	383 330	9 351	5 545	482 345	377 785	36 392	27 455	10 222	7 948
ORDNUNGS-, SICHERHEITSBERUFE	38 673	6 336	29 664	4 640	9 009	1 696	403	34	2 190	495
SCHRIFTWERKSCHAFFENDE, SCHRIFT- WERKORDNENDE SOWIE KUENST- LERISCHE BERUFE	25 903	11 564	3 183	1 231	22 720	10 333	1 825	1 131	1 856	689
GESUNDHEITSBERUFE DARUNTER AERZTE, APOTHEKER	159 842	134 888	5 374	4 367	154 468	130 521	25 701	23 739	5 707	4 472
GESUNDHEITSBERUFE DARUNTER AERZTE, APOTHEKER	17 478	6 861	1 484	1 135	15 994	5 726	325	241	895	293
SOZIAL- UND ERZIEHUNGSBERUFE, ANDERWEITIG NICHT GENANNT GEISTES- UND NATURWISSEN- SCHAFTLICHE BERUFE DARUNTER SOZIALPFLEGERISCHE BERUFE LEHRER	105 167	68 919	5 196	4 128	99 971	64 791	10 799	8 989	3 809	1 938
SOZIAL- UND ERZIEHUNGSBERUFE, ANDERWEITIG NICHT GENANNT GEISTES- UND NATURWISSEN- SCHAFTLICHE BERUFE DARUNTER SOZIALPFLEGERISCHE BERUFE LEHRER	59 853	49 263	2 278	2 077	57 575	47 186	9 416	8 365	1 353	977
SOZIAL- UND ERZIEHUNGSBERUFE, ANDERWEITIG NICHT GENANNT GEISTES- UND NATURWISSEN- SCHAFTLICHE BERUFE DARUNTER SOZIALPFLEGERISCHE BERUFE LEHRER	26 717	13 358	440	137	26 277	13 221	317	188	1 690	729
ALLGEMEINE DIENSTLEISTUNGS- BERUFE DARUNTER REINIGUNGSBERUFE	192 386	162 058	177 268	150 076	15 118	11 982	18 025	16 355	31 979	22 409
ALLGEMEINE DIENSTLEISTUNGS- BERUFE DARUNTER REINIGUNGSBERUFE	95 949	77 690	94 649	77 101	1 300	589	442	202	18 379	12 323
ZUSAMMEN	1 777 637	1 081 641	450 139	210 485	1 327 498	871 156	144 635	113 014	94 102	47 338
SONSTIGE ARBEITSKRÄEFTE	10 592	3 055	6 591	1 200	4 001	1 855	8 198	1 883	514	118
OHNE ANGABE	15	4	12	3	3	1	10	3	1	1
INSGESAMT	3 556 637	1 458 685	1 891 194	540 265	1 665 443	918 420	288 042	136 025	377 382	119 555

1) KLASSIFIZIERUNG DER BERUFE, STATISTISCHES BUNDESAMT, AUSGABE 1975.-2) DIE AUSZUBILDENDEN WERDEN ALS "DARUNTERZAHL" NUR ZUM 2. QUARTAL EINES JAHRES DARGESTELLT.

11. Sozialversicherungspflichtig beschäftigte Arbeitnehmer im längerfristigen Vergleich nach Wirtschaftsabteilungen, -gruppen und ausgewählten -klassen sowie nach

Nummer der Systematik der Bundesanstalt für Arbeit	Wirtschaftsabteilung Wirtschaftsgruppe Wirtschaftsklasse	Sozialversicherungspflichtig beschäftigte Arbeitnehmer nach der Stellung im Beruf am									
		30. Juni 1974		30. Juni 1976				30. Juni 1978			
		Arbeiter	Angestellte	Arbeiter		Angestellte		Arbeiter		Angestellte	
				absolut	in % von Sp. 1	absolut	in % von Sp. 1	absolut	in % von Sp. 1	absolut	in % von Sp. 2
1	2	3	4	5	6	7	8	9	10		
I	Land- und Forstwirtschaft, Fischerei	23 223	2 486	22 726	- 2,1	2 570	+ 3,4	25 277	+ 8,8	2 670	+ 7,4
II	Energiewirtschaft und Wasserversorgung, Bergbau ¹⁾	16 743	13 248	16 599	- 0,9	13 437	+ 1,4	17 224	+ 2,9	12 922	- 2,5
04	Energiewirtschaft und Wasserversorgung	16 491	12 132	16 102	- 2,4	12 392	+ 2,1	16 106	- 2,3	12 543	+ 3,4
05 - 08	Bergbau ¹⁾	252	1 116	497	+ 97,2	1 045	- 6,4	1 118 + 343,7		379	- 66,0
III	Verarbeitendes Gewerbe	1 297 414	503 328	1 144 830	- 11,8	479 412	- 4,7	1 170 571	- 9,8	482 544	- 4,1
	davon										
09 + 10	Chemische Industrie	37 213	27 525	32 992	- 11,3	27 953	+ 1,6	33 420	- 10,2	28 941	+ 5,1
11	Mineralölverarbeitung	1 441	1 204	1 245	- 13,6	1 087	- 9,7	1 232	- 14,5	1 050	- 12,8
12 + 13	Kunstst., Gummi- und Asbestverarbeitung	50 950	16 463	44 549	- 12,6	15 744	- 4,4	48 346	- 5,1	16 466	+ 0,0
14	Steine und Erden	32 486	8 900	27 081	- 16,6	7 949	- 10,7	26 892	- 17,2	7 647	- 14,1
15	Feinkeramik	4 505	1 362	3 561	- 21,0	1 289	- 5,4	3 578	- 20,6	1 033	- 24,2
16	Glas	7 102	1 918	6 293	- 11,4	1 848	- 3,6	6 098	- 14,1	1 896	- 1,1
17	Eisen- und Stahlherzeugung	5 894	1 839	4 412	- 25,1	1 448	- 21,3	3 999	- 32,1	1 307	- 28,9
18	NE-Metallerzeugung	9 067	3 446	7 085	- 21,9	2 985	- 13,4	8 467	- 6,6	3 416	- 0,9
19	Gießerei	17 907	4 084	14 460	- 19,2	3 430	- 16,0	13 383	- 25,3	2 928	- 28,3
20 - 22	Zieherei, Stahlverformung, Schlosserei u.ä.	40 091	9 371	35 811	- 10,7	9 502	+ 1,4	37 753	- 5,8	9 063	- 3,3
23 + 24	Stahl-, Leichtmetall- und Waggonbau	17 139	6 846	15 049	- 12,2	6 342	- 7,4	15 629	- 8,8	5 956	- 13,0
25	Lüftungs-, Klimaanlagebau usw.	17 611	6 700	15 071	- 14,4	6 221	- 7,1	15 109	- 14,2	6 146	- 8,3
26 + 27	Maschinenbau	191 145	86 902	165 306	- 13,5	80 179	- 7,7	164 388	- 14,0	77 939	- 10,3
28 - 30	Straßenfahrzeugbau	154 811	52 885	150 077	- 3,1	51 769	- 2,1	163 793	+ 5,8	57 162	+ 8,1
31 + 32	Schiffbau, Luftfahrzeugbau	1 936	2 907	2 077	+ 7,3	3 142	+ 8,1	2 459	+ 27,0	3 394	+ 16,8
33	DV-Anlagen, Büromaschinen	7 944	15 326	6 149	- 22,6	14 661	- 4,3	6 711	- 15,5	15 285	- 0,3
34	Elektrotechnik (ohne DV-Anlagen u. Büromasch.)	184 707	87 969	154 394	- 16,4	84 593	- 3,8	158 210	- 14,3	86 380	- 1,8
35	Feinmechanik und Optik	37 062	15 734	34 891	- 5,9	15 291	- 2,8	36 656	- 1,1	15 747	+ 0,1
36	Uhren	21 637	5 773	15 286	- 29,3	4 883	- 15,4	14 614	- 32,5	4 537	- 21,4
37	EBM-Waren	65 770	21 980	57 889	- 12,0	20 578	- 6,4	60 303	- 8,3	19 982	- 9,0
38	Musikinstrumente, Spielwaren, Sportgeräte	8 847	2 585	7 648	- 13,5	2 515	- 2,7	7 237	- 18,2	1 933	- 25,2
39	Schmuckwaren	12 603	4 570	11 983	- 4,9	4 508	- 1,4	11 795	- 6,4	4 343	- 5,0
40 - 42	Säge- und Hobelwerke, Holzverarbeitung	68 190	17 781	60 991	- 10,6	16 260	- 8,5	64 929	- 4,8	16 311	- 8,3
43	Herstellung von Zellstoff und Papier, Papierverarbeitung, Buchbinderei	34 152	9 313	30 267	- 11,4	8 974	- 3,6	30 483	- 10,7	8 842	- 5,1
44	Druckerei, Vervielfältigung	32 882	13 206	28 894	- 12,1	12 989	- 1,6	30 381	- 7,6	13 582	+ 2,8
45 - 46	Lederherzeugung u. -verarbeitung, Schuhe	18 020	4 480	16 459	- 8,7	4 199	- 6,3	16 280	- 9,7	4 132	- 7,8
47 - 51	Textilverarbeitung	104 522	26 539	92 796	- 11,2	24 049	- 9,4	87 668	- 16,1	22 325	- 15,9
52	Bekleidungsgewerbe	42 090	9 044	36 589	- 13,1	7 976	- 11,8	34 490	- 18,1	7 284	- 19,5
53	Polsterei und Dekorateurgewerbe	2 636	835	2 453	- 6,9	890	+ 6,6	2 399	- 9,0	922	+ 10,4
54 - 58	Nahrungs- und Genußmittel	67 054	35 841	63 072	- 5,9	36 158	+ 0,9	63 869	- 4,7	36 595	+ 2,1
IV	Baugewerbe	243 901	43 141	210 844	- 13,5	39 923	- 7,5	208 611	- 14,5	38 178	- 11,5
	davon										
59 + 60	Bauhauptgewerbe	183 155	33 052	155 597	- 15,0	29 628	- 10,4	151 482	- 17,3	27 437	- 17,0
61	Ausbau- und Bauhilfsgewerbe	60 746	10 089	55 247	- 9,0	10 295	+ 2,0	57 129	- 5,9	10 741	+ 6,5
V	Handel	123 717	267 175	115 015	- 7,0	267 418	+ 0,1	119 503	- 3,4	264 535	- 1,0
	davon										
620	Großhandel	56 938	97 041	52 437	- 7,9	94 105	- 3,0	52 756	- 7,3	90 647	- 6,6
621	Handelsvermittlung	6 022	11 943	6 240	+ 3,6	13 079	+ 9,5	7 749	+ 29,5	14 660	+ 22,8
622 - 625	Einzelhandel	60 757	158 191	56 338	- 7,3	160 234	+ 1,3	58 998	- 2,9	159 228	+ 0,7
VI	Verkehr, Nachrichtenübermittlung	87 424	32 676	80 814	- 7,6	30 862	- 5,5	82 395	- 5,7	30 045	- 8,0
	davon										
63	Eisenbahnen	24 117	2 856	20 685	- 14,2	2 504	- 12,3	17 910	- 25,7	2 154	- 24,6
64	Deutsche Bundespost	25 470	9 669	22 883	- 10,2	7 806	- 19,3	24 202	- 5,0	6 153	- 36,4
65 - 68	Straßenverkehr, Schifffahrt, Spedition, Luftfahrt	37 837	20 151	37 246	- 1,6	20 552	+ 2,0	40 283	+ 6,5	21 738	+ 7,9
VII	Kreditinstitute, Versicherungsgewerbe	7 332	104 394	7 115	- 3,0	103 282	- 1,1	8 720	+ 18,9	101 348	- 2,9
	davon										
690	Kredit- und sonst. Finanzierungsinstitute	5 970	74 319	5 836	- 2,2	74 468	+ 0,2	7 167	+ 20,1	73 158	- 1,6
691	Versicherungsgewerbe	1 362	30 075	1 279	- 6,1	28 814	- 4,2	1 553	+ 14,0	28 190	- 6,3
VIII	Dienstleistungen, soweit anderw. nicht gen. davon	169 745	237 401	174 340	+ 2,7	260 487	+ 9,7	181 730	+ 7,1	281 736	+ 18,7
	davon										
70	Gaststätten und Beherbergungsgewerbe	43 236	8 560	47 097	+ 8,9	9 199	+ 7,5	50 418	+ 16,6	9 780	+ 14,3
72 + 73	Wäscherei, Reinigung, Körperpflege	32 146	4 126	32 027	- 0,4	3 957	- 4,1	33 716	+ 4,9	3 721	- 9,8
74 - 77	Bildung, Wissenschaft, Kunst, Publizistik	29 503	70 543	28 738	- 2,6	76 317	+ 8,2	27 815	- 5,7	83 691	+ 18,6
78	Gesundheits- und Veterinärwesen	33 309	81 355	33 916	+ 1,8	96 822	+ 19,0	34 616	+ 3,9	103 812	+ 27,6
79	Rechts- und Wirtschaftsberatung	627	20 064	574	- 8,4	21 508	+ 7,2	1 255	+ 100,2	23 059	+ 14,9
71,80-86	Sonstige Dienstleistungen	30 924	52 753	31 988	+ 3,4	52 684	- 0,1	33 910	+ 9,7	57 673	+ 9,4
IX	Organisationen ohne Erwerbscharakter, private Haushalte	12 963	25 033	13 233	+ 2,1	28 730	+ 14,8	13 539	+ 4,4	31 281	+ 25,0
X	Gebietskörperschaften, Sozialversicherung	76 323	107 206	76 020	- 0,4	111 583	+ 4,1	76 452	+ 0,2	112 916	+ 5,3
	davon										
91,92,94	Gebietskörperschaften	73 848	89 727	74 260	+ 0,6	92 674	+ 3,3	74 686	+ 1,1	93 871	+ 4,6
93	Sozialversicherung	2 475	17 479	1 760	- 28,9	18 909	+ 8,2	1 766	- 28,6	19 045	+ 9,0
o.A.	Ohne Angabe eines Wirtschaftszweiges	41	20	109	/	99	/	35	/	50	/
	Zusammen	2 058 826	1 336 108	1 861 645	- 9,6	1 337 803	+ 0,1	1 904 057	- 7,5	1 358 225	+ 1,7
	Beschäftigte insgesamt		3 394 934			3 199 448			3 262 282		

1) Aus meldetechnischen Gründen nicht ausreichend genaue Ergebnisse bei den Veränderungsdaten.

12. Sozialversicherungspflichtig beschäftigte Arbeitnehmer im längerfristigen Vergleich nach Berufsbereichen und -abschnitten

Berufsbereich/-abschnitt	Sozialversicherungspflichtig beschäftigte Arbeitnehmer am ...											
	30. Juni 1978				30. Juni 1982							
	Ins-gesamt	darunter männlich	Aus-länder	darunter männlich	Ins-gesamt	in % von Sp. 1	darunter männlich	in % von Sp. 2	Ausländer	in % von Sp. 3	darunter männlich	in % von Sp. 4
1	2	3	4	5	6	7	8	9	10	11	12	
I. Pflanzenbauer, Tierzüchter, Fischereiberufe	41 487	33 073	4 759	4 212	46 929	+ 13,1	36 156	+ 9,3	4 494	- 5,6	3 888	- 7,7
II. Bergleute, Mineralgewinner	2 441	2 341	525	517	2 646	+ 8,4	2 541	+ 8,5	513	- 2,3	504	- 2,5
III. Fertigungsberufe zusammen	1 432 293	1 078 585	338 857	240 130	1 420 605	- 0,8	1 091 442	+ 1,2	316 172	- 6,7	229 946	- 4,2
davon												
IIIa Steinbearbeiter, Baustoffhersteller	8 386	7 928	2 764	2 663	7 785	- 7,2	7 300	- 7,9	2 363	- 14,5	2 293	- 13,9
IIIb Keramiker, Glasmacher	10 379	6 653	3 320	2 220	9 588	- 7,6	5 929	- 10,9	2 728	- 17,8	1 770	- 20,3
IIIc Chemiarbeiter, Kunststoffverarbeiter	64 936	39 953	22 065	14 917	63 339	- 2,5	38 867	- 2,7	21 305	- 3,4	14 624	- 2,0
IIId Papierhersteller, -verarbeiter, Drucker	56 874	38 209	10 875	6 938	56 066	- 1,4	37 349	- 2,3	10 695	- 1,7	6 984	+ 0,7
IIIe Holzaufbereiter, Holzwarenfertiger und verwandte Berufe	18 484	14 993	5 082	4 021	16 371	- 11,4	13 465	- 10,2	4 080	- 19,7	3 293	- 18,1
IIIf Metallherzeuger, -bearbeiter	159 637	133 924	56 971	47 289	150 941	- 5,4	128 746	- 3,9	52 863	- 7,2	44 942	- 5,0
IIIg Schlosser, Mechaniker und zugeordnete Berufe	302 316	289 151	34 297	31 893	312 948	+ 3,5	299 919	+ 3,7	30 775	- 10,3	28 989	- 9,1
IIIh Elektriker	94 822	86 988	8 815	6 333	100 615	+ 6,1	92 617	+ 6,5	8 692	- 1,4	6 340	+ 0,1
IIIi Montierer und Metallberufe, soweit anderweitig nicht genannt	120 004	51 716	50 296	23 306	121 276	+ 1,1	56 543	+ 9,3	48 160	- 4,2	24 839	+ 6,6
IIIk Textil- und Bekleidungsberufe	102 588	21 302	26 189	8 893	87 467	- 14,7	18 796	- 11,8	22 543	- 13,9	8 241	- 7,3
IIIl Lederhersteller, Leder- und Fellverarbeiter	19 425	7 596	5 589	2 275	17 037	- 12,3	6 768	- 10,9	4 788	- 14,3	2 150	- 5,5
IIIm Ernährungsberufe	81 447	48 190	15 066	5 650	84 414	+ 3,6	50 137	+ 4,0	15 015	- 0,3	5 925	+ 4,9
IIIn Bau- und Bauberufe	141 082	140 478	47 811	47 668	141 037	+ 0,0	140 453	+ 0,0	44 682	- 6,5	44 566	- 6,5
IIIo Bau-, Raumausstatter, Polsterer	34 580	31 294	6 156	5 167	37 767	+ 9,2	33 871	+ 8,2	6 567	+ 6,7	5 552	+ 7,5
IIIp Tischler, Modellbauer	38 850	38 186	5 195	5 085	42 855	+ 10,3	41 781	+ 9,4	4 379	- 15,7	4 282	- 15,8
IIIq Maler, Lackierer und verwandte Berufe	38 402	35 956	8 296	7 635	39 705	+ 3,4	36 851	+ 2,5	8 435	+ 1,7	7 905	+ 3,5
IIIr Warenprüfer, Versandfertigmacher	79 176	36 854	15 177	7 336	74 499	- 5,9	35 846	- 2,7	14 207	- 6,4	6 997	- 4,6
IIIs Hilfsarbeiter ohne nähere Tätigkeitsangabe	29 006	17 704	11 384	7 456	26 127	- 9,9	15 813	- 10,7	10 326	- 9,3	6 811	- 8,7
IIIt Maschinisten und zugehörige Berufe	31 899	31 510	3 509	3 385	30 768	- 3,5	30 391	- 3,6	3 569	+ 1,7	3 443	+ 1,7
IV. Technische Berufe Zusammen	220 372	192 587	8 098	6 770	245 460	+ 11,4	213 194	+ 10,7	8 864	+ 9,5	7 562	+ 11,7
davon												
IVa Ingenieure, Chemiker, Physiker, Mathematiker	61 628	60 471	3 069	2 972	74 230	+ 20,4	72 190	+ 19,4	3 503	+ 14,1	3 378	+ 13,7
IVb Techniker, Technische Sonderfachkräfte	158 744	132 116	5 029	3 798	171 230	+ 7,9	141 004	+ 6,7	5 361	+ 6,6	4 184	+ 10,2
V. Dienstleistungsberufe zusammen	1 545 242	654 293	96 356	50 954	1 662 102	+ 7,6	670 798	+ 2,5	100 715	+ 4,5	51 843	+ 1,7
davon												
Va Warenkaufleute	224 002	90 324	6 308	2 843	241 285	+ 7,7	91 297	+ 1,1	7 402	+ 17,2	3 063	+ 7,7
Vb Dienstleistungskaufleute und zugehörige Berufe	99 562	57 434	1 488	789	108 390	+ 8,9	59 641	+ 3,8	1 573	+ 5,7	805	+ 2,0
Vc Verkehrsberufe	233 064	195 533	29 062	26 160	235 209	+ 0,9	195 180	- 0,2	28 794	- 0,9	25 810	- 1,3
Vd Organisations-, Verwaltungs-, Büroberufe	562 534	197 028	12 334	4 484	600 396	+ 6,7	198 421	+ 0,7	13 556	+ 9,9	4 823	+ 7,6
Ve Ordnungs-, Sicherheitsberufe	32 773	27 710	2 038	1 665	35 504	+ 8,3	29 756	+ 7,4	2 163	+ 6,1	1 697	+ 1,9
Vf Schriftwerkschaffende, schriftwerkordnende sowie künstlerische Berufe	21 453	13 038	1 837	1 178	23 716	+ 10,5	13 779	+ 5,7	1 979	+ 7,7	1 212	+ 2,9
Vg Gesundheitsdienstberufe	110 066	17 673	5 850	1 400	136 684	+ 24,2	21 833	+ 23,5	5 889	+ 0,7	1 422	+ 1,6
Vh Sozial- und Erziehungsberufe, anderweitig nicht genannte geistes- und naturwissenschaftliche Berufe	78 155	25 610	3 331	1 627	90 360	+ 15,6	30 641	+ 19,6	3 735	+ 12,1	1 857	+ 14,1
Vi Allgemeine Dienstleistungsberufe	183 633	29 943	34 108	10 808	190 558	+ 3,8	30 250	+ 1,0	35 624	+ 4,4	11 154	+ 3,2
VI. Sonstige Arbeitskräfte	20 447	10 727	839	628	9 868	- 51,7	7 177	- 33,1	655	- 21,9	543	- 13,5
Insgesamt	3 262 282	1 971 606	449 434	303 211	3 387 610	+ 3,8	2 021 308	+ 2,5	431 413	- 4,0	294 286	- 2,9

Sozialversicherungspflichtig beschäftigte Arbeitnehmer am ...																Berufs- bereich/ -abschnitt
30. Juni 1986								30. Juni 1987								
Ins- gesamt	in % von Sp. 1	darunter männlich	in % von Sp. 2	Aus- länder	in % von Sp. 3	darunter männlich	in % von Sp. 4	Ins- gesamt	in % von Sp. 1	darunter männlich	in % von Sp. 2	Aus- länder	in % von Sp. 3	darunter männlich	in % von Sp. 4	
13	14	15	16	17	18	19	20	21	22	23	24	25	26	27	28	
49 885	+ 20,2	37 381	+ 13,0	3 804	- 20,1	3 192	- 24,2	48 729	+ 17,5	36 164	+ 9,3	3 760	- 21,0	3 151	- 25,2	I
2 253	- 7,7	2 150	- 8,2	409	- 22,1	402	- 22,3	2 295	- 6,0	2 147	- 8,3	401	- 23,6	393	- 24,0	II.
1 445 635	+ 0,9	1 118 098	+ 3,7	273 646	- 19,3	200 973	- 16,3	1 442 665	+ 0,7	1 119 476	+ 3,8	269 273	- 20,5	199 036	- 17,1	III.
6 965	- 17,0	6 447	- 8,7	1 739	- 37,1	1 685	- 36,7	7 168	- 14,5	6 622	- 16,5	1 833	- 33,7	1 773	- 33,4	IIIa
9 278	- 10,4	5 686	- 14,5	2 122	- 36,1	1 374	- 38,1	9 048	- 12,8	5 703	- 14,3	2 065	- 37,8	1 356	- 38,9	IIIb
68 624	+ 5,7	43 483	+ 8,8	19 873	- 9,9	13 967	- 6,4	69 081	+ 6,4	44 064	+ 10,3	19 568	- 11,3	13 791	- 7,5	IIIc
56 301	- 1,0	37 824	- 1,0	9 205	- 15,4	6 260	- 9,8	57 382	+ 0,9	38 645	+ 1,1	9 306	- 14,4	6 435	- 7,2	IIIc
15 459	- 16,4	12 901	- 14,0	3 135	- 38,3	2 531	- 37,1	15 026	- 18,7	12 546	- 16,3	3 024	- 40,5	2 446	- 39,2	IIIe
151 629	- 5,0	130 147	- 2,8	45 473	- 20,2	39 080	- 17,4	148 074	- 7,2	127 645	- 4,7	43 932	- 22,9	37 940	- 19,8	IIIe
324 807	+ 7,4	310 398	+ 7,3	28 008	- 18,3	26 544	- 16,8	328 915	+ 8,8	314 160	+ 8,6	28 546	- 16,8	27 105	- 15,0	IIIg
109 361	+ 15,3	99 939	+ 14,9	8 102	- 8,1	5 933	- 6,3	111 465	+ 17,6	102 022	+ 17,3	8 247	- 6,4	6 126	- 3,3	IIIh
140 219	+ 16,8	67 846	+ 31,2	46 156	- 8,2	24 895	+ 8,8	138 044	+ 15,0	67 067	+ 29,7	44 643	- 11,2	24 196	+ 3,8	IIIi
77 152	- 24,8	18 374	- 13,8	18 103	- 30,9	7 452	- 16,2	75 076	- 26,8	18 281	- 14,2	17 651	- 32,6	7 437	- 16,4	IIIk
14 048	- 27,7	5 801	- 23,6	3 425	- 38,7	1 601	- 29,6	13 380	- 31,1	5 545	- 27,0	3 239	- 42,0	1 501	- 34,0	IIIl
88 815	+ 9,0	53 327	+ 10,7	13 359	- 11,3	5 265	- 6,8	88 678	+ 8,9	53 101	+ 10,2	13 319	- 11,6	5 465	- 3,3	IIIln
129 015	- 8,6	128 355	- 8,6	33 755	- 29,4	33 656	- 29,4	127 344	- 9,7	126 657	- 9,8	32 943	- 31,1	32 854	- 31,1	IIIln
37 793	+ 9,3	33 459	+ 6,9	5 482	- 11,0	4 704	- 9,0	37 424	+ 8,2	33 055	+ 5,6	5 516	- 10,4	4 753	- 8,0	IIIo
43 176	+ 11,1	41 922	+ 9,8	3 397	- 34,6	3 332	- 34,5	42 971	+ 10,6	41 690	+ 9,2	3 338	- 35,7	3 259	- 35,9	IIIp
41 426	+ 7,9	38 234	+ 11,3	7 019	- 15,4	6 631	- 13,2	41 501	+ 8,1	38 358	+ 6,7	7 034	- 15,2	6 670	- 12,6	IIIq
73 971	- 6,6	36 988	+ 0,4	12 689	- 16,4	6 488	- 11,6	74 371	- 6,1	37 187	+ 0,9	12 710	- 16,3	6 474	- 11,8	IIIr
28 091	- 3,2	17 838	+ 0,7	9 308	- 18,2	6 363	- 14,7	28 092	- 3,2	17 869	+ 0,9	9 067	- 20,4	6 241	- 16,3	IIIs
29 505	- 7,5	29 129	- 7,6	3 296	- 6,1	3 212	- 5,1	29 625	- 7,1	29 259	- 7,1	3 292	- 6,2	3 214	- 5,1	IIIt
261 294	+ 18,6	225 886	+ 17,3	8 897	+ 9,9	7 706	+ 13,8	274 704	+ 24,7	236 621	+ 22,9	9 331	+ 15,2	8 087	+ 19,5	IV.
84 778	+ 37,6	82 114	+ 35,8	3 538	+ 15,3	3 423	+ 15,2	91 222	+ 48,0	88 062	+ 45,6	3 807	+ 24,0	3 651	+ 22,8	IVa
176 516	+ 11,2	143 772	+ 8,8	5 359	+ 6,6	4 283	+ 12,8	183 482	+ 15,6	148 559	+ 12,4	5 524	+ 9,8	4 436	+ 16,8	IVb
1 725 832	+ 11,7	679 847	+ 3,9	92 070	- 4,5	46 011	- 9,7	177 637	+ 15,0	695 996	+ 6,4	94 102	- 2,3	46 764	- 8,2	V.
248 802	+ 11,1	91 969	+ 1,8	7 302	+ 15,7	2 979	+ 4,8	257 301	+ 14,9	94 336	+ 4,4	7 743	+ 22,7	3 078	+ 8,3	Va
119 465	+ 20,0	64 620	+ 12,5	1 669	+ 12,2	854	+ 8,2	124 290	+ 24,8	66 821	+ 16,3	1 709	+ 14,9	865	+ 9,6	Vb
229 321	- 1,6	189 743	- 3,0	24 648	- 15,2	22 122	- 15,4	231 045	- 0,9	191 191	- 2,2	24 873	- 14,4	22 329	- 14,6	Vc
618 444	+ 9,9	199 628	+ 1,3	13 492	+ 9,4	4 721	+ 5,3	643 030	+ 14,3	205 442	+ 4,3	14 236	+ 15,4	4 954	+ 10,5	Vd
37 648	+ 14,9	31 441	+ 13,5	2 144	+ 5,2	1 655	- 0,6	38 673	+ 18,0	32 337	+ 16,7	2 190	+ 7,5	1 695	+ 1,8	Ve
25 044	+ 16,7	14 087	+ 8,0	1 840	+ 0,2	1 141	- 3,2	25 903	+ 20,7	14 339	+ 10,0	1 856	+ 1,0	1 167	- 0,9	Vf
154 077	+ 40,0	24 139	+ 36,6	5 625	- 3,9	1 267	- 9,5	159 842	+ 45,2	24 954	+ 41,2	5 707	- 2,4	1 235	- 11,8	Vg
100 793	+ 29,0	34 384	+ 34,3	3 658	+ 9,8	1 820	+ 11,9	105 167	+ 34,6	36 248	+ 41,5	3 809	+ 14,4	1 871	+ 15,0	Vh
192 238	+ 4,7	29 836	- 0,4	31 692	- 7,1	9 452	- 12,6	192 386	+ 4,8	30 328	+ 1,3	31 979	- 6,2	9 570	- 11,5	Vi
10 734	- 49,5	7 602	- 29,1	500	- 40,4	371	- 41,0	10 607	- 48,1	7 548	- 29,6	515	- 38,6	396	- 36,9	VI.
3 495 633	+ 7,1	2 070 964	+ 5,0	379 326	- 15,6	258 655	- 14,7	3 556 637	+ 9,0	2 097 952	+ 6,4	377 382	- 16,0	257 827	- 15,0	Insgesamt

13. Sozialversicherungspflichtig beschäftigte Arbeitnehmer am 30. Juni 1987 nach Wirtschaftsabteilungen, Altersgruppen, Arbeitern/Angestellten, Ausländern und Ausbildung

Wirtschaftsabteilung ¹⁾ Altersgruppen von ... bis unter ... Jahren Arbeiter / Angestellte Ausländer	Insgesamt	Davon mit nachstehender Ausbildung								
		Volks-/Hauptschulabschluss, Mittlere Reife ²⁾			Abitur ³⁾		Abschluss an einer		ohne Angabe	
		zusammen	ohne abgeschlossene(r) Berufsausbildung ⁴⁾	mit	zusammen	ohne abgeschlossene(r) Berufsausbildung ⁴⁾	Höheren Fach-/ Fachhoch- schule	Hochschule/ Universität		
INSGESAMT										
LAND- UND FORSTWIRTSCHAFT, TIERHALTUNG UND FISCHEREI	33 718	31 373	15 372	16 001	758	476	282	243	125	1 219
ENERGIEWIRTSCHAFT UND WASSER- SERVERSORGUNG, BERGBAU	35 480	31 981	6 513	25 468	750	305	445	1 424	1 091	234
VERARBEITENDES GEWERBE (OHNE BAUGEWERBE) 5)	1 692 203	1 524 424	611 144	913 280	32 445	14 982	17 463	50 633	33 490	51 211
BAUGEWERBE	239 383	218 142	69 544	148 598	1 969	797	1 172	2 466	1 526	15 280
HANDEL	408 801	374 825	97 188	277 637	10 472	4 334	6 138	3 982	4 701	14 821
VERKEHR UND NACHRICHTEN- UEBERMITTLUNG	127 089	117 551	38 262	79 289	2 285	1 322	963	587	422	6 244
KREDITINSTITUTE UND VER- SICHERUNGSGEWERBE	131 321	110 203	24 422	85 781	13 101	5 828	7 273	2 359	3 292	2 366
DIENSTLEISTUNGEN, A.N.G.	618 291	496 119	160 963	335 156	26 685	10 344	16 341	16 950	46 525	32 012
ORGAN. OH. ERWERBSCHARAKTER UND PRIVATE HAUSHALTE	62 243	47 582	14 185	33 397	3 049	1 085	1 964	3 726	5 286	2 600
GEBIETSKOERPERSCHAFTEN UND SOZIALVERSICHERUNG	208 108	181 717	62 311	119 406	5 306	2 290	3 016	5 844	5 031	10 210
UNTER 20	241 819	233 996	199 661	34 335	2 641	2 406	235	115	48	5 019
20 - 25	545 982	495 056	161 442	333 614	31 742	22 725	9 017	2 468	746	15 970
25 - 30	487 692	417 507	93 382	324 125	19 826	5 610	14 216	17 134	17 488	15 737
30 - 35	404 088	332 551	81 642	250 909	12 720	3 106	9 614	17 794	26 081	14 942
35 - 40	382 192	326 378	92 525	233 853	8 014	2 053	5 961	13 268	18 316	16 216
40 - 45	345 873	300 288	90 895	209 393	5 717	1 507	4 210	11 161	12 291	16 416
45 - 50	452 639	402 817	135 372	267 445	6 012	1 645	4 367	11 992	11 547	20 271
50 - 55	360 687	325 717	125 555	200 162	4 122	1 153	2 969	7 383	6 986	16 479
55 - 60	256 438	231 638	95 420	136 218	3 803	947	2 856	4 716	5 249	11 032
60 - 65	68 812	59 398	20 745	38 653	1 922	548	1 374	2 012	2 398	3 082
65 UND MEHR	10 415	8 571	3 265	5 306	301	63	238	171	339	1 033
ARBEITER	1 891 194	1 773 494	867 345	906 149	11 904	8 298	3 606	1 086	2 188	102 522
ANGESTELLTE	1 665 443	1 360 423	232 559	1 127 864	84 916	33 465	51 451	87 128	99 301	33 675
INSGESAMT	3 556 637	3 133 917	1 099 904	2 034 013	96 820	41 763	55 057	88 214	101 489	136 197
DARUNTER AUSLAENDER	377 382	322 912	227 389	95 523	3 875	1 696	2 179	3 000	5 865	41 730
DARUNTER WEIBLICH										
LAND- UND FORSTWIRTSCHAFT, TIERHALTUNG UND FISCHEREI	9 959	9 253	4 939	4 314	314	193	121	69	32	291
ENERGIEWIRTSCHAFT UND WASSER- SERVERSORGUNG, BERGBAU	6 384	5 899	2 345	3 554	235	133	102	84	51	115
VERARBEITENDES GEWERBE (OHNE BAUGEWERBE) 5)	518 274	481 237	281 834	199 403	11 305	5 628	5 677	3 275	2 686	19 771
BAUGEWERBE	23 995	22 776	5 973	16 803	512	183	329	148	87	472
HANDEL	228 931	212 554	62 374	150 180	5 454	2 375	3 079	867	2 003	8 053
VERKEHR UND NACHRICHTEN- UEBERMITTLUNG	37 496	35 237	10 294	24 943	1 141	683	458	123	101	894
KREDITINSTITUTE UND VER- SICHERUNGSGEWERBE	69 328	60 850	18 689	42 161	5 905	2 694	3 211	434	580	1 559
DIENSTLEISTUNGEN, A.N.G.	415 760	358 366	127 214	231 152	17 263	7 010	10 253	5 228	14 109	20 794
ORGAN. OH. ERWERBSCHARAKTER UND PRIVATE HAUSHALTE	41 593	34 660	11 984	22 676	1 865	759	1 106	1 719	1 462	1 887
GEBIETSKOERPERSCHAFTEN UND SOZIALVERSICHERUNG	106 965	95 553	38 435	57 118	2 850	1 305	1 545	1 887	1 884	4 791
UNTER 20	110 244	106 230	89 552	16 678	1 704	1 552	152	80	18	2 212
20 - 25	272 007	244 004	81 392	162 612	19 337	12 822	6 515	1 479	434	6 753
25 - 30	212 433	184 662	45 002	139 660	10 630	2 479	8 151	4 523	6 159	6 459
30 - 35	155 028	134 424	41 010	93 414	5 024	1 187	3 837	3 015	6 354	6 211
35 - 40	149 208	134 742	51 111	83 631	2 668	723	1 945	1 469	3 305	7 024
40 - 45	135 863	123 993	49 553	74 440	2 016	537	1 479	999	2 003	6 852
45 - 50	176 898	162 601	75 957	86 644	2 254	654	1 600	1 018	2 124	8 901
50 - 55	134 452	123 682	69 371	54 311	1 393	390	1 003	608	1 256	7 513
55 - 60	90 664	83 079	51 153	31 926	1 237	413	824	440	843	5 065
60 - 65	17 697	15 464	8 158	7 306	490	178	312	165	420	1 158
65 UND MEHR	4 191	3 504	1 822	1 682	91	28	63	38	79	479
ARBEITER	540 265	496 930	376 215	120 715	3 988	2 985	1 003	281	1 271	37 795
ANGESTELLTE	918 420	819 455	187 866	631 589	42 856	17 978	24 878	13 553	21 724	20 832
ZUSAMMEN	1 458 685	1 316 385	564 081	752 304	46 844	20 963	25 881	13 834	22 995	58 627
DARUNTER AUSLAENDER	119 555	104 347	83 983	20 364	1 687	776	911	437	1 377	11 707

1) SYSTEMATIK DER WIRTSCHAFTSZWEIGE (FASSUNG FUER DIE BERUFSZAEHLUNG 1970).-2) ODER GLEICHWERTIGE SCHULBILDUNG.-
3) HOCHSCHULREIFE ALLGEMEIN ODER FACHGEBUNDEN.-4) ABGESCHLOSSENE LEHR- ODER ANLERN-AUSBILDUNG, ABSCHLUSS AN EINER BERUFSFACH-/
FACHSCHULE.-5)EINSCHL. DER PERSONEN 'OHNE ANGABE' DER WIRTSCHAFTSABTEILUNG.