



# **Statistische Berichte Baden-Württemberg**

Artikel-Nr. 4134 08001

**Löhne und Gehälter**

N III 1-4 - j/08

Fachauskünfte: (0711) 641-20 96

07.08.2012

## **Arbeitskosten im Produzierenden Gewerbe und im Dienstleistungsbereich in Baden-Württemberg 2008**

Die vorliegende Veröffentlichung enthält die Ergebnisse der Arbeitskostenerhebung 2008. Die Erhebung findet im 4-jährigen Abstand als Befragung von Unternehmen mit zehn und mehr Arbeitnehmern statt und liefert detaillierte Daten über Höhe, Entwicklung und Struktur der Arbeitskosten. Die Arbeitskostenerhebung wird in den Mitgliedstaaten der Europäischen Union nach den Bestimmungen der Verordnung (EG) Nr. 530/1999 des Rates vom 9. März 1999 durchgeführt.

Dargestellt werden die Arbeitskosten je Vollzeiteinheit, gegliedert nach Kostenarten, sowie die Arbeitskosten je geleistete Stunde. Vollzeiteinheiten sind Vollzeitbeschäftigte sowie entsprechend ihrer tatsächlich geleisteten Arbeitsstunden in Vollzeitarbeitsplätze umgerechnete Teilzeitbeschäftigte.

Die Ergebnisse der Arbeitskostenerhebung geben – nach Wirtschaftsbereichen differenziert – Auskunft über die Wettbewerbsfähigkeit der deutschen Wirtschaft. Sie sind Grundlage für die Arbeitsmarkt- und Sozialpolitik der Bundes- und der Landesregierungen. Für die Tarifparteien ist die Erhebung eine wichtige Informationsquelle für ihre Verhandlungen über Löhne und Gehälter. Dem Unternehmen selbst geben die Daten die Möglichkeit, die Arbeitskosten des eigenen Unternehmens mit dem Durchschnittswert des jeweiligen Wirtschaftszweigs und mit den Kosten an anderen Wirtschaftsstandorten zu vergleichen.

Die Erhebung der Zahl der Beschäftigten mit Anwartschaften auf betriebliche Altersversorgung dient der Messung der Verbreitung der betrieblichen Altersversorgung unter den Beschäftigten. Es ist ein sozialpolitisches Ziel, die Verbreitung zu stärken.

Rechtsgrundlage der Arbeitskostenerhebung bildet das Verdienststatistikgesetz (VerdStatG) vom 21. Dezember 2006 (BGBl. I S. 3291), zuletzt geändert durch Artikel 10 des Gesetzes vom 17. März 2008 (BGBl. I S. 399) in Verbindung mit dem Bundesstatistikgesetz (BStatG) vom 22. Januar 1987 (BGBl. I S. 462, 565), zuletzt geändert durch Artikel 3 des Gesetzes vom 7. September 2007 (BGBl. I S. 2246).

Erhoben wurden die Angaben zu § 5 Abs.1 VerdStatG.

## Definitionen

### **Arbeitnehmerentgelt (D.1)**

Für die Arbeitskostenerhebung gilt die Definition des Arbeitnehmerentgelts der Volkswirtschaftlichen Gesamtrechnungen. Das Arbeitnehmerentgelt umfasst sämtliche Geld- und Sachleistungen, die von einem Arbeitgeber an einen Arbeitnehmer erbracht werden, und zwar als Entgelt für die von diesem im Berichtszeitraum geleistete Arbeit. Das Arbeitnehmerentgelt gliedert sich in Bruttolöhne und -gehälter sowie Sozialbeiträge der Arbeitgeber. Im Unterschied zur Volkswirtschaftlichen Gesamtrechnung ordnet die Arbeitskostenstatistik mehr Bestandteile des Arbeitnehmerentgelts den Sozialbeiträgen zu.

### **Arbeitnehmerinnen und Arbeitnehmer**

Arbeitnehmerinnen und Arbeitnehmer sind alle in einem Unternehmen oder Betrieb beschäftigten Personen, die in einem direkten Arbeitsverhältnis mit einem Unternehmen stehen und ein Arbeitsentgelt erhalten, unabhängig von der Art der Arbeit, der Arbeitszeit (Vollzeit oder Teilzeit) und der Vertragsdauer (befristet oder unbefristet). Leih- oder Zeitarbeiter/-innen werden bei den Verleihern bzw. den Zeitarbeitsfirmen nachgewiesen und nicht dort, wo sie ihre Arbeitsleistung erbringen.

### **Aufwendungen für die betriebliche Altersversorgung (D.1212)**

Dazu zählen Aufwendungen für betriebliche Ruhegeldzusagen, Zuwendungen an Pensions- und Unterstützungskassen (auch Zusatzversorgungskassen), Beiträge zu Direktversicherungen, Beiträge an Pensionsfonds sowie Beiträge an den Pensions-Sicherungs-Verein VV a.G. Sie umfassen nicht arbeitnehmerfinanzierte Beiträge, also Beiträge aus Entgeltumwandlungen nach § 1 Abs. 2 Nr.3 BetrAVG.

### **Auszubildende**

Auszubildende sind Arbeitnehmerinnen und Arbeitnehmer, deren Tätigkeit überwiegend ihrer Ausbildung dient. Dazu zählen auch Praktikanten, Volontäre, Trainees sowie im öffentlichen Dienst Referendare, Anwärter, Pflegepersonal in Ausbildung und Ärzte im Praktikum vor der Vollapprobation.

### **Bruttoarbeitskosten insgesamt (D.1+D.2+D.3+D.4)**

Die Bruttoarbeitskosten umfassen die Gesamtheit aller von den Arbeitgebern im Zusammenhang mit der Beschäftigung von Arbeitskräften getragenen Aufwendungen vor Abzug von Lohnsubventionen. Zu den Arbeitskosten gehören das Arbeitnehmerentgelt mit Bruttolöhnen und -gehältern in Form von Geld- und Sachleistungen sowie den Sozialbeiträgen der Arbeitgeber, die Kosten der beruflichen Aus- und Weiterbildung, sonstige Aufwendungen sowie Steuern auf die Lohnsumme oder Beschäftigtenzahl.

### **Bruttolöhne und -gehälter (D.11)**

Zu den Bruttolöhnen und -gehältern zählen das Entgelt für die geleistete Arbeitszeit, Sonderzahlungen, Vermö-

genswirksame Leistungen, Vergütung für nicht gearbeitete Tage sowie Sachleistungen. Die Bruttolöhne und -gehälter der Auszubildenden (D.112) werden getrennt von den Bruttolöhnen und -gehältern aller anderen Arbeitnehmer (D.111) erfasst und nicht weiter untergliedert.

### **Entgelt für die geleistete Arbeitszeit (D.11111)**

Darunter ist das im Laufe des Jahres regelmäßig in jeder Lohn- oder Gehaltsperiode gezahlte Entgelt in Form von Geldleistung zu verstehen. Vergütung arbeitsfreier Tage wie Urlaub und Feiertage ist nicht enthalten. Ebenfalls nicht enthalten sind Leistungen der Lohnfortzahlung sowie Leistungen zur Vermögensbildung der Arbeitnehmer.

### **Entgeltumwandlung der Arbeitnehmer für betriebliche Altersversorgung**

Bei der Entgeltumwandlung (Gehaltsverzicht) wird zwischen Arbeitgeber und den Beschäftigten vereinbart, Teile des Bruttoverdienstes zugunsten einer betrieblichen Altersversorgung einzusetzen (§ 1 Abs. 2 Nr. 3 BetrAVG). Erfasst werden die umgewandelten Verdienstbestandteile aller Durchführungswege (Direktzusage, Unterstützungskasse, Direktversicherung, Pensionskasse, Pensionsfonds). Analog zu den Volkswirtschaftlichen Gesamtrechnungen wird Entgeltumwandlung als Sozialbeitrag der Arbeitnehmer und somit als Bestandteil der Bruttolöhne und -gehälter behandelt.

### **Gesetzliche Arbeitgeberbeiträge zur Sozialversicherung (D.1211)**

Darunter fallen alle vom Arbeitgeber an Sozialversicherungsträger zu entrichtenden gesetzlichen Beiträge. Die Beiträge sind unter Abzug aller Zuschüsse anzugeben. Sie umfassen Beiträge zur Renten-, Kranken-, Pflege- und Arbeitslosenversicherung sowie zur Berufsunfallversicherung, gesetzliche familienbezogene Beiträge sowie alle sonstigen, anderweitig nicht genannten gesetzlichen Beiträge.

### **Gesetzliche Lohnnebenkosten**

Als gesetzliche Lohnnebenkosten werden die vom Gesetzgeber festgelegten und vom Arbeitgeber zu tragenden Kosten im Zusammenhang mit der Beschäftigung von Arbeitnehmern bezeichnet. Dazu zählen die Arbeitgeberpflichtbeiträge aller Zweige der Sozialversicherung (Renten-, Arbeitslosen-, Kranken-, Pflege- und Unfallversicherung), die Kosten der Lohn- und Gehaltsfortzahlung im Krankheitsfall, unterstellte Sozialbeiträge zur Alters- und Gesundheitsvorsorge von Beamten, Sozialbeiträge der Arbeitgeber für Auszubildende sowie Steuern auf die Lohnsumme oder Beschäftigtenzahl.

### **Gesetzliche Personalnebenkosten**

Sie umfassen die gesetzlichen Lohnnebenkosten mit Ausnahme der Sozialbeiträge der Arbeitgeber für Auszubildende und darüber hinaus noch die Vergütung gesetzlicher Feiertage.

### **Kosten für die berufliche Aus- und Weiterbildung (D.2)**

Dazu gehören: Sachkosten für den laufenden Betrieb, Abschreibungen für Räume und Einrichtungen, die der beruflichen Aus- und Weiterbildung dienen, Vergütungen für firmenfremdes Ausbildungspersonal, Stipendien zur Gewinnung beruflich qualifizierter Nachwuchskräfte, Kosten für Lehrgänge, verwendetes Material für die Aus- und Weiterbildung, Prüfungsgebühren, Beitragszahlungen an Sozialkassen für Zwecke der Berufsausbildung (z.B. im Baugewerbe). Alle Aufwendungen sind um Erstattungen (z.B. von Sozialkassen) zu vermindern; negative Salden sind möglich.

### **Leistungen zur Vermögensbildung der Arbeitnehmer (D.1112)**

Leistungen nach dem Vermögensbildungsgesetz, Sparförderungsprogramme des Unternehmens, aber auch weitere Leistungen des Arbeitgebers zur Vermögensbildung.

### **Lohnnebenkosten**

Alle Arbeitskosten, die nicht zu den Bruttolöhnen und -gehältern gerechnet werden. Dazu zählen: die Sozialbeiträge der Arbeitgeber, die Kosten für die berufliche Aus- und Weiterbildung, die sonstigen Aufwendungen des Arbeitgebers und Steuern auf die Lohnsumme oder Beschäftigtenzahl.

### **Lohnsubventionen (dem Arbeitgeber erstattete Lohn- und Gehaltszahlungen, D.5)**

Empfangene Zuschüsse der Bundesagentur für Arbeit, die direkte Lohn- oder Gehaltszahlungen teilweise oder ganz erstatten. Einbezogen sind Einstellungszuschüsse, Eingliederungszuschüsse und Lohnzuschüsse zum Kombilohn. Nicht einzubeziehen sind Saison-Kurzarbeitergeld und Transfer-Kurzarbeitergeld, Zuschüsse zur Finanzierung der Arbeitgeberbeiträge zur Sozialversicherung oder der Berufsausbildung.

### **Lohn- und Gehaltsfortzahlung (D.1221)**

Umfasst die gesetzliche und freiwillige Lohn- und Gehaltsfortzahlung im Krankheitsfall sowie die Arbeitgeberzuschüsse zum Mutterschaftsgeld nach § 14 MuSchG.

### **Nettoarbeitskosten (D)**

Die Nettoarbeitskosten ergeben sich aus den Bruttoarbeitskosten durch Abzug der Lohnsubventionen.

### **Personalnebenkosten**

Alle Arbeitskosten, die nicht Bestandteil des Entgelts für die geleistete Arbeitszeit sind. Die Personalnebenkosten umfassen die Lohnnebenkosten und darüber hinaus die Sonderzahlungen, Leistungen zur Vermögensbildung der Arbeitnehmer, Vergütung für nicht gearbeitete Tage, Sachleistungen sowie Bruttolöhne und -gehälter der Auszubildenden.

### **Sachleistungen (D.1114)**

Sachleistungen sind der Wert der Waren und Dienstleistungen, die Arbeitnehmern vom Arbeitgeber unentgeltlich oder verbilligt zur Verfügung gestellt werden. Dazu gehören Unternehmenserzeugnisse, Mitarbeiterwohnungen, Firmenwagen sowie Aktienoptionen und Aktienkaufpläne.

### **Sonderzahlungen (D.11112)**

Sonderzahlungen sind alle sonstigen Bezüge, die nicht regelmäßig mit jeder Lohn- und Gehaltsabrechnung gezahlt werden, wie Gratifikationen, 13. Monatsgehälter, Weihnachtsgelder, zusätzliche Urlaubsgelder sowie von persönlichen Leistungen oder dem Unternehmenserfolg abhängige Sonderzahlungen.

### **Sonstige Aufwendungen (D.3)**

Dazu gehören Anwerbungskosten und vom Arbeitgeber gestellte Berufskleidung. Anwerbungskosten sind die Beträge, die an Personalberatungen, für Stellenanzeigen in der Presse, als Reisekostenerstattung für Vorstellungsgespräche, als Einrichtungsbeihilfe für neu eingestellte Mitarbeiter oder als Umzugskostenerstattung gezahlt werden.

### **Sonstige freiwillige Sozialleistungen der Arbeitgeber (D.1224)**

Hierunter werden Zuschüsse des Arbeitgebers zum Krankengeld und Beihilfen zu Kosten für Arztleistungen, Kuren und Zahnersatz erfasst.

### **Sozialbeiträge der Arbeitgeber (D.12)**

Die Sozialbeiträge der Arbeitgeber stellen den Betrag in Höhe des Werts der Sozialbeiträge dar, die von den Arbeitgebern geleistet werden, um ihren Arbeitnehmern Anspruch auf Sozialleistungen zu sichern. Zu dieser Kostenkomponente zählen die tatsächlichen und unterstellten Sozialbeiträge sowie die Sozialbeiträge für Auszubildende. Im Unterschied zur Praxis der Volkswirtschaftlichen Gesamtrechnungen werden in der Arbeitskostenstatistik verschiedene Bestandteile des Arbeitnehmerentgelts nicht den Bruttolöhnen und -gehältern, sondern den Sozialbeiträgen zugeordnet: Lohn- und Gehaltsfortzahlung, Zahlungen an aus dem Unternehmen ausscheidende Arbeitnehmer und Teile der sonstigen freiwilligen Sozialleistungen der Arbeitgeber.

### **Sozialbeiträge der Arbeitgeber für Auszubildende (D.123)**

Arbeitgeberpflichtbeiträge zur Renten-, Kranken-, Pflege- und Arbeitslosenversicherung sowie alle sonstigen gesetzlichen, tariflichen und freiwilligen sozialen Aufwendungen für Auszubildende und Praktikantinnen/Praktikanten.

#### **Steuern auf die Lohnsumme oder Beschäftigtenzahl (D4)**

Darunter wird die Ausgleichsabgabe nach dem Schwerbehindertenrecht (Teil 2 SGB IX) erfasst.

#### **Tatsächliche Sozialbeiträge der Arbeitgeber (ohne Auszubildende) (D.121)**

Die tatsächlichen Sozialbeiträge der Arbeitgeber umfassen die Zahlungen, die Arbeitgeber zugunsten ihrer Arbeitnehmer an Versicherungsträger (Sozialversicherung und andere mit speziellen Deckungsmitteln finanzierte Sicherungssysteme, zum Beispiel Betriebsrentensysteme) in Form von gesetzlichen, tariflichen, vertraglichen oder freiwilligen Beiträgen zur Versicherung gegen soziale Risiken oder Bedürfnisse leisten.

#### **Unterstellte Sozialbeiträge der Arbeitgeber (ohne Auszubildende) (D.122)**

Unterstellte Sozialbeiträge der Arbeitgeber werden von diesen direkt, das heißt ohne Zwischenschaltung der Sozialversicherung, eines Versicherungsunternehmens oder einer rechtlich selbstständigen Pensionskasse und ohne dass zu diesem Zweck ein spezieller Fonds oder spezielle Rückstellungen gebildet werden, an die von ihnen gegenwärtig oder früher beschäftigten Arbeitnehmer oder sonstige Berechtigte gezahlt. Die Leistungen werden stattdessen aus den eigenen Mitteln der solche Systeme betreibenden Arbeitgeber bezahlt. Die Tatsache, dass einige Sozialleistungen direkt von den Arbeitgebern und nicht über die Sozialversicherung oder sonstige Versicherungsträger gewährt werden, ändert nichts an ihrer Eigenschaft als Sozialleistungen.

#### **Unterstellte Sozialbeiträge zur Alters- und Gesundheitsvorsorge von Beamten (D.1222)**

In Deutschland betreiben im Sektor Staat tätige Arbeitgeber ohne spezielle Deckungsmittel finanzierte Rentensysteme für die Beamten. In diesen Fällen bilden die Arbeitgeber keine speziellen Fonds oder Rückstellungen für die Zahlung von (zukünftigen) Leistungen. Hier sind fiktive Sozialbeiträge zu unterstellen. Ebenso werden die Beihilfeleistungen der Arbeitgeber an die Beamten als unterstellte Sozialbeiträge erfasst.

#### **Vergütung für nicht gearbeitete Tage (D.1113)**

Die Vergütung für nicht gearbeitete Tage ist die Vergütung für gesetzlich, vertraglich oder freiwillig gewährte Urlaubs- und Feiertage oder für sonstige bezahlte Ausfalltage. Die Vergütung für Krankheitstage (Lohnfortzahlung im Krankheitsfall) wird unter D.1221 erfasst.

#### **Vollzeiteinheiten**

Vollzeiteinheiten sind alle Vollzeitbeschäftigten sowie die entsprechend ihrer geleisteten Arbeitsstunden in Vollzeitarbeitsplätze umgerechneten Teilzeitbeschäftigten und Auszubildenden. In einer Ergebnisdarstellung sind die Vollzeiteinheiten der Auszubildenden nur dann einbezogen, wenn dies durch „einschließlich Auszubildende“ gesondert vermerkt ist.

#### **Zahlungen an aus dem Unternehmen ausscheidende Arbeitnehmer (D.1223)**

Vom Unternehmen an ausscheidende Arbeitnehmer geleistete Zahlungen wie: Entlassungsentschädigungen, Übergangsgelder und Abfindungen (auch im Rahmen eines Sozialplans), Vorruhestandsleistungen wie Übergangsgelder und Aufstockungsbeträge zum Arbeitslosengeld und zu den Bruttoverdiensten für Personen in Altersteilzeit.

### Ausweis der detaillierten Kostenarten

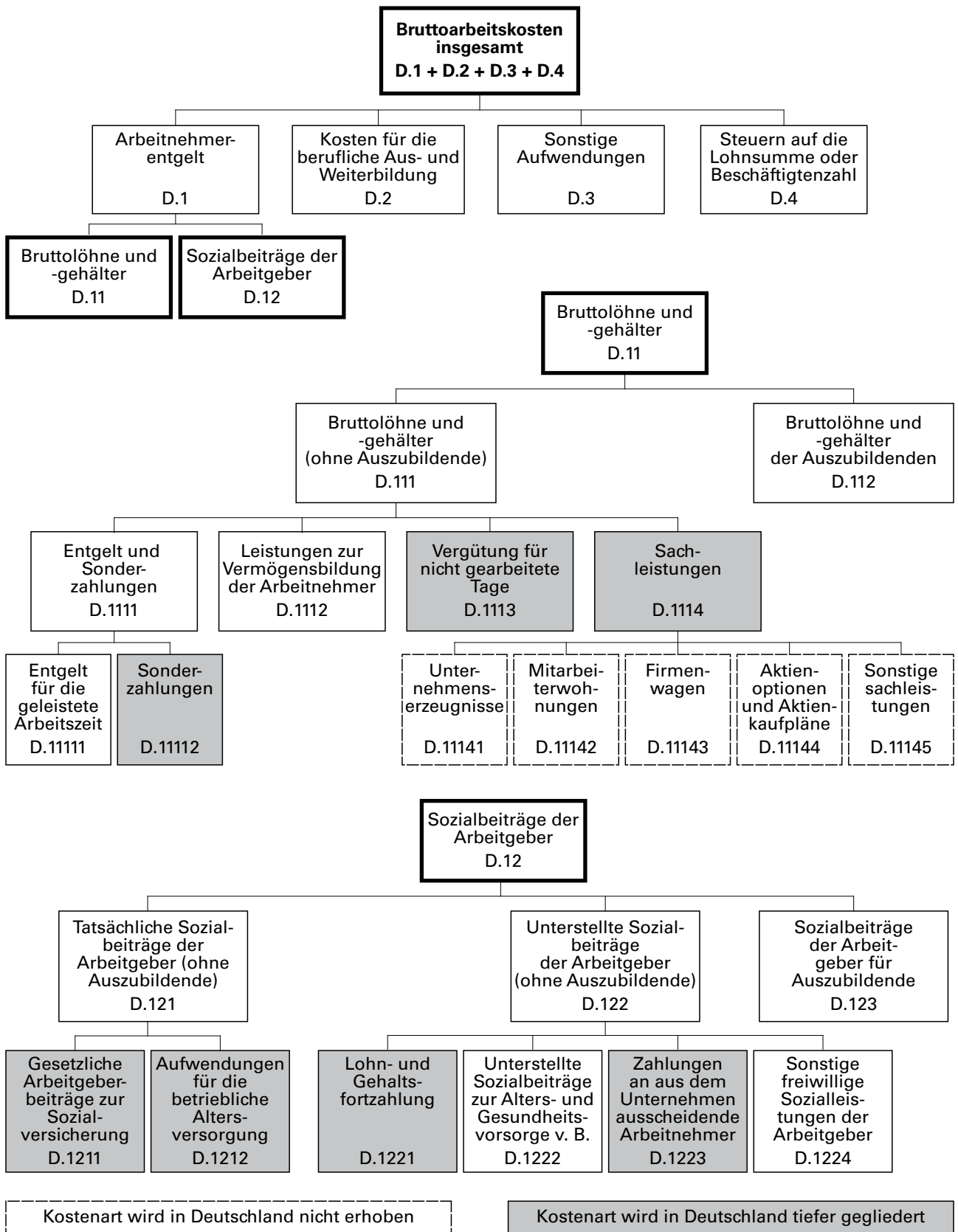

Datenquelle: Statistisches Bundesamt.

Schaubild 2



Schaubild 3



Schaubild 4

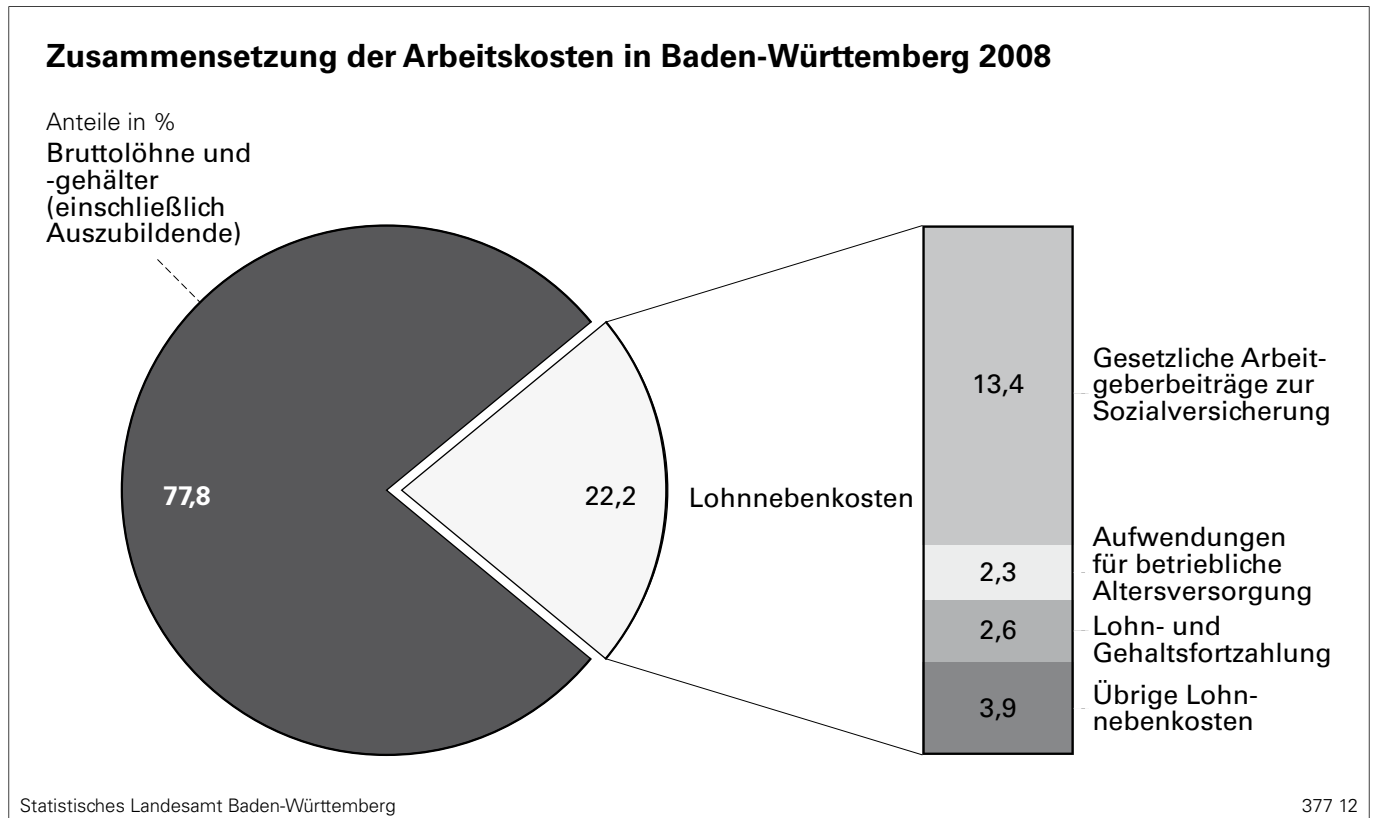

Schaubild 5



## Tabellenübersicht

Table		Seite
<b>1</b>	<b>Nettoarbeitskosten in Baden-Württemberg 2008 je geleistete Stunde der Beschäftigten (einschl. Auszubildende) nach Wirtschaftszweigen</b>	<b>10</b>
<b>2</b>	<b>Arbeitskosten in Baden-Württemberg 2008 je Vollzeiteinheit nach Kostenarten und Unternehmensgrößenklassen</b>	
2.1	B–S Produzierendes Gewerbe und Dienstleistungsbereich	12
2.2	B–F Produzierendes Gewerbe	14
2.3	G–S Dienstleistungsbereich	16
<b>3</b>	<b>Arbeitskosten in Baden-Württemberg 2008 je Vollzeiteinheit nach Kostenarten in Unternehmen mit 10 und mehr Arbeitnehmern</b>	
3.1	B Bergbau und Gewinnung von Steinen und Erden	18
3.2	C Verarbeitendes Gewerbe	19
3.3	10 Herstellung von Nahrungs- und Futtermitteln	20
3.4	17 Herstellung von Papier, Pappe und Waren daraus	21
3.5	20 Herstellung von chemischen Erzeugnissen	22
3.6	21 Herstellung von pharmazeutischen Erzeugnissen	23
3.7	22 Herstellung von Gummi- und Kunststoffwaren	24
3.8	24 Metallerzeugung und -bearbeitung	25
3.9	25 Herstellung von Metallerzeugnissen	26
3.10	26 Herstellung von Datenverarbeitungsgeräten, elektronischen und optischen Erzeugnissen	27
3.11	27 Herstellung von elektrischen Ausrüstungen	28
3.12	28 Maschinenbau	29
3.13	29 Herstellung von Kraftwagen und Kraftwagenteilen	30
3.14	D Energieversorgung	31
3.15	E Wasserversorgung, Abwasser- und Abfallentsorgung und Beseitigung von Umweltverschmutzungen	32
3.16	F Baugewerbe	33
3.17	41 Hochbau	34
3.18	43 Vorbereitende Baustellenarbeiten, Bauinstallation und sonstiges Ausbaugewerbe	35
3.19	G Handel, Instandhaltung und Reparatur von Kraftfahrzeugen	36
3.20	45 Handel mit Kraftfahrzeugen, Instandhaltung und Reparatur von Kraftfahrzeugen	37
3.21	46 Großhandel (ohne Handel mit Kraftfahrzeugen)	38
3.22	47 Einzelhandel (ohne Handel mit Kraftfahrzeugen)	39
3.23	H Verkehr und Lagerei	40
3.24	49 Landverkehr und Transport in Rohrfernleitungen	41
3.25	52 Lagerei sowie Erbringung von sonstigen Dienstleistungen für den Verkehr	42
3.26	I Gastgewerbe	43
3.27	55 Beherbergung	44
3.28	56 Gastronomie	45
3.29	J Information und Kommunikation	46
3.30	62 Erbringung von Dienstleistungen der Informationstechnologie	47
3.31	K Erbringung von Finanz- und Versicherungsdienstleistungen	48
3.32	64 Erbringung von Finanzdienstleistungen	49
3.33	L Grundstücks- und Wohnungswesen	50
3.34	M Erbringung von freiberuflichen, wissenschaftlichen und technischen Dienstleistungen	51
3.35	69 Rechts- und Steuerberatung, Wirtschaftsprüfung	52
3.36	70 Verwaltung und Führung von Unternehmen und Betrieben, Unternehmensberatung	53
3.37	71 Architektur- und Ingenieurbüros, technische, physikalische und chemische Untersuchung	54
3.38	N Erbringung von sonstigen wirtschaftlichen Dienstleistungen	55
3.39	78 Vermittlung und Überlassung von Arbeitskräften	56
3.40	81 Gebäudebetreuung Garten- und Landschaftsbau	57
3.41	O Öffentliche Verwaltung, Verteidigung, Sozialversicherung	58
3.42	P Erziehung und Unterricht	59
3.43	Q Gesundheits- und Sozialwesen	60
3.44	86 Gesundheitswesen	61
3.45	87 Heime (ohne Erholungs- und Ferienheime)	62
3.46	88 Sozialwesen (ohne Heime)	63
3.47	R Kunst, Unterhaltung und Erholung	64
3.48	S Erbringung von sonstigen Dienstleistungen	65

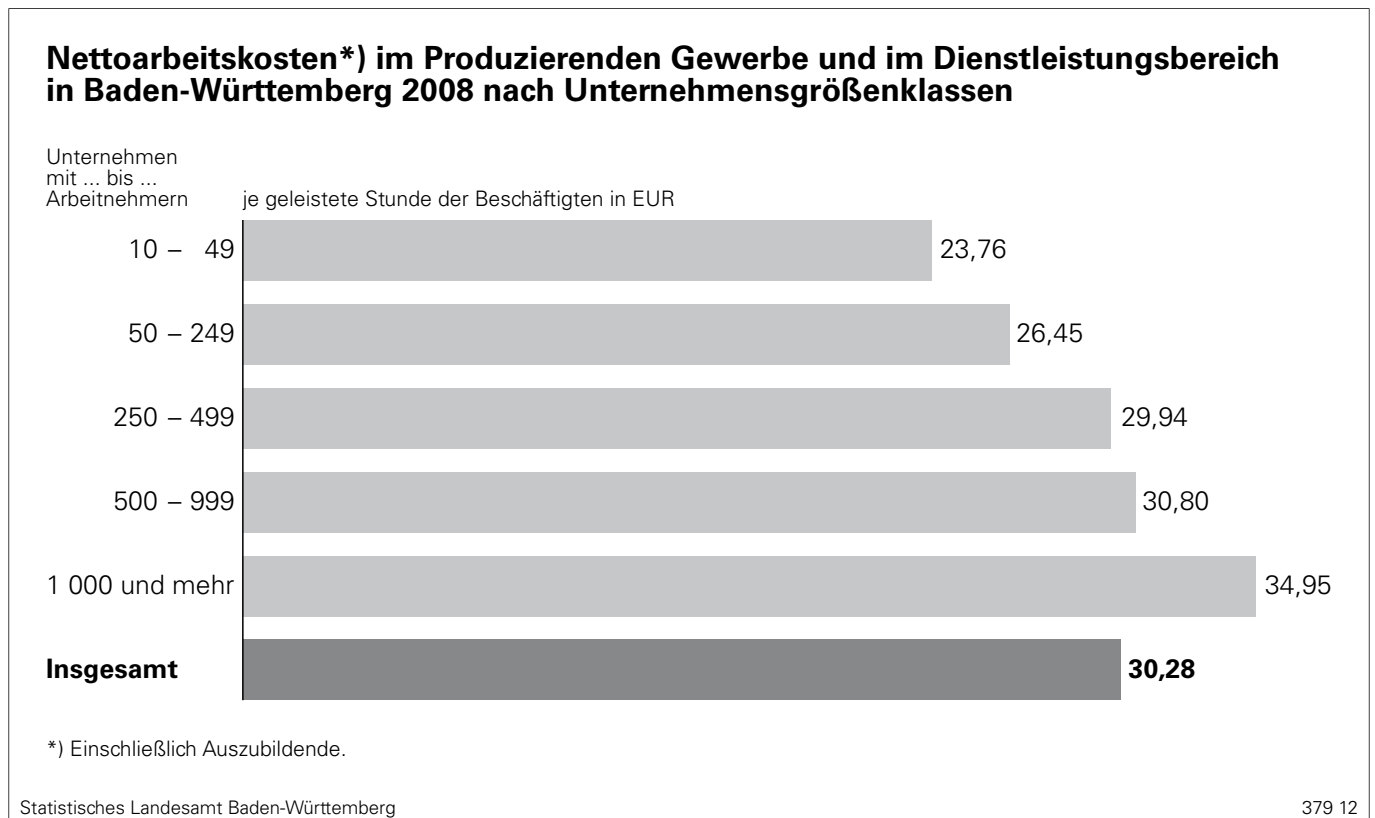
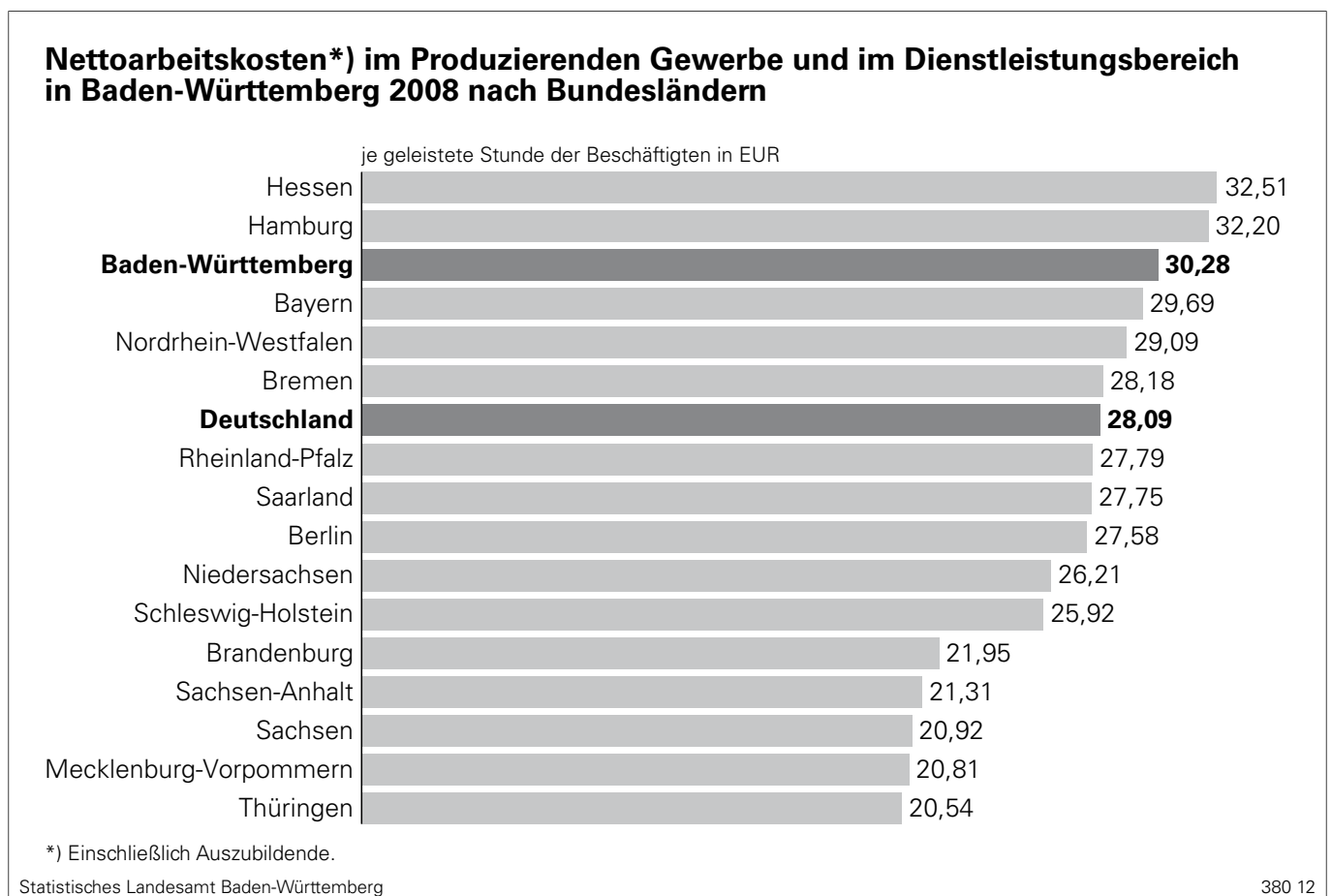

## Erläuterungen zu den Tabellen

- 1) Harmonisierter Schlüssel der statistischen Ämter der Europäischen Union nach Verordnung (EG) 1737/2005.
- 2) Laufend gezahltes Entgelt für die geleistete Arbeitszeit (Bruttolohn/Bruttogehalt abzüglich Sonderzahlungen, vermögenswirksame Leistungen, Vergütung für nicht gearbeitete Tage, Sachleistungen).
- 3) Zahlungen, die im Allgemeinen nicht laufend mit jeder Lohn- und Gehaltszahlung geleistet werden.
- 4) Unbare individuelle Leistungen, Aktienoptionsprogramme, Belegschaftsaktien, Belegschaftseinrichtungen.
- 5) Naturalleistungen, Firmenwagen, Personalrabatte, Job-Tickets und Zinersparnisse.
- 6) Zahlungen der Arbeitgeber an Versicherungsträger oder Bildung von Rückstellungen, um ihren Arbeitnehmern Anspruch auf Sozialleistungen zu sichern.
- 7) Arbeitgeberbeiträge zur Winterbeschäftigungs-Umlage nach Winterbeschäftigungs-Verordnung.
- 8) Sozialleistungen der Arbeitgeber direkt an ihre Arbeitnehmer, d.h. ohne Zwischenschaltung eines Versicherungsträgers und ohne Rückstellungen zu bilden.
- 9) Beiträge zum U2-Verfahren nach Aufwendungsausgleichsgesetz.
- 10) Anwerbungskosten, vom Arbeitgeber gestellte Berufskleidung.
- 11) Ausgleichsabgabe nach Schwerbehindertenrecht (Teil 2 SGB IX).
- 12) Arbeitskosten insgesamt abzüglich Bruttolöhne und -gehälter (D.11). Entspricht den „indirekten Kosten“ der Internationalen Arbeitsorganisation (ILO).
- 13) Gesetzliche Arbeitgeberbeiträge zur Sozialversicherung, Lohn- und Gehaltsfortzahlung, unterstellte Sozialbeiträge zur Alters- und Gesundheitsvorsorge von Beamten, Sozialbeiträge der Arbeitgeber für Auszubildende, Steuern auf die Lohnsumme oder die Beschäftigtenzahl.
- 14) Arbeitskosten insgesamt abzüglich Entgelt für die geleistete Arbeitszeit.
- 15) Gesetzliche Arbeitgeberbeiträge zur Sozialversicherung, Vergütung gesetzlicher Feiertage, Lohn- und Gehaltsfortzahlung, unterstellte Sozialbeiträge zur Alters- und Gesundheitsvorsorge von Beamten, Steuern auf die Lohnsumme oder die Beschäftigtenzahl.

### Zeichenerklärung:

- = Nichts vorhanden (genau Null)
- 0 = Weniger als die Hälfte von 1 in der letzten besetzten Stelle, jedoch mehr als nichts
- / = Keine Angabe, da Zahlenwert nicht sicher genug
- ( ) = Aussagewert eingeschränkt, da Zahlenwert statistisch relativ unsicher
- X = Tabellenfach gesperrt, da Aussage nicht sinnvoll

**1. Nettoarbeitskosten in Baden-Württemberg 2008 je geleistete Stunde der Beschäftigten (einschl. Auszubildende)  
nach Wirtschaftszweigen**

WZ	Wirtschaftszweig	EUR
<b>B-S</b>	<b>Produzierendes Gewerbe und Dienstleistungsbereich</b>	<b>30,28</b>
<b>B-F</b>	<b>Produzierendes Gewerbe</b>	<b>34,35</b>
<b>B</b>	<b>Bergbau und Gewinnung von Steinen und Erden</b>	<b>30,56</b>
05	Kohlenbergbau	-
06	Gewinnung von Erdöl und Erdgas	-
07	Erzbergbau	-
08	Gewinnung von Steinen und Erden, sonstiger Bergbau	30,56
09	Erbringung von Dienstleistungen für den Bergbau und für die Gewinnung von Steinen und Erden	-
<b>C</b>	<b>Verarbeitendes Gewerbe</b>	<b>35,25</b>
10	Herstellung von Nahrungs- und Futtermitteln	19,52
11	Getränkeherstellung	31,11
12	Tabakverarbeitung	25,46
13	Herstellung von Textilien	25,33
14	Herstellung von Bekleidung	25,89
15	Herstellung von Leder, Lederwaren und Schuhen	23,94
16	Herstellung von Holz-, Flecht-, Korb- und Korkwaren (ohne Möbel)	23,89
17	Herstellung von Papier, Pappe und Waren daraus	31,96
18	Herstellung von Druckerzeugnissen; Vervielfältigung von bespielten Ton-, Bild- und Datenträgern	28,10
19	Kokerei und Mineralölverarbeitung	50,21
20	Herstellung von chemischen Erzeugnissen	36,21
21	Herstellung von pharmazeutischen Erzeugnissen	43,65
22	Herstellung von Gummi- und Kunststoffwaren	/
23	Herstellung von Glas und Glaswaren, Keramik, Verarbeitung von Steinen und Erden	31,50
24	Metallerzeugung und -bearbeitung	34,81
25	Herstellung von Metallerzeugnissen	28,80
26	Herstellung von Datenverarbeitungsgeräten, elektronischen und optischen Erzeugnissen	41,60
27	Herstellung von elektrischen Ausrüstungen	35,53
28	Maschinenbau	35,77
29	Herstellung von Kraftwagen und Kraftwagenteilen	45,44
30	Sonstiger Fahrzeugbau	42,39
31	Herstellung von Möbeln	28,26
32	Herstellung von sonstigen Waren	29,37
33	Reparatur und Installation von Maschinen und Ausrüstungen	40,53
<b>D</b>	<b>Energieversorgung</b>	<b>41,72</b>
<b>E</b>	<b>Wasserversorgung; Abwasser- und Abfallentsorgung und Beseitigung von Umweltverschmutzungen</b>	<b>23,50</b>
36	Wasserversorgung	(25,90)
37	Abwasserentsorgung	26,41
38	Sammlung, Behandlung und Beseitigung von Abfällen; Rückgewinnung	22,94
39	Beseitigung von Umweltverschmutzungen und sonstige Entsorgung	29,12
<b>F</b>	<b>Baugewerbe</b>	<b>24,93</b>
41	Hochbau	26,43
42	Tiefbau	26,89
43	Vorbereitende Baustellenarbeiten, Bauinstallation und sonstiges Ausbaugewerbe	23,81
<b>G-S</b>	<b>Dienstleistungsbereich</b>	<b>27,39</b>
<b>G</b>	<b>Handel; Instandhaltung und Reparatur von Kraftfahrzeugen</b>	<b>25,11</b>
45	Handel mit Kraftfahrzeugen; Instandhaltung und Reparatur von Kraftfahrzeugen	28,96
46	Großhandel (ohne Handel mit Kraftfahrzeugen)	29,65
47	Einzelhandel (ohne Handel mit Kraftfahrzeugen)	19,22

Noch: 1. **Nettoarbeitskosten in Baden-Württemberg 2008 je geleistete Stunde der Beschäftigten (einschl. Auszubildende)**  
nach Wirtschaftszweigen

WZ	Wirtschaftszweig	EUR
<b>H</b>	<b>Verkehr und Lagerei</b>	<b>22,48</b>
49	Landverkehr und Transport in Rohrfernleitungen	21,14
50	Schifffahrt	(21,68)
51	Luftfahrt	41,61
52	Lagerei sowie Erbringung von sonstigen Dienstleistungen für den Verkehr	22,53
53	Post-, Kurier- und Expressdienste	(23,28)
<b>I</b>	<b>Gastgewerbe</b>	<b>14,71</b>
55	Beherbergung	15,70
56	Gastronomie	13,91
<b>J</b>	<b>Information und Kommunikation</b>	<b>39,93</b>
58	Verlagswesen	38,19
59	Herstellung, Verleih und Vertrieb von Filmen und Fernsehprogrammen; Kinos; Tonstudios und Verlegen von Musik	16,83
60	Rundfunkveranstalter	49,08
61	Telekommunikation	37,50
62	Erbringung von Dienstleistungen der Informationstechnologie	44,74
63	Informationsdienstleistungen	/
<b>K</b>	<b>Erbringung von Finanz- und Versicherungsdienstleistungen</b>	<b>38,25</b>
64	Erbringung von Finanzdienstleistungen	37,53
65	Versicherungen, Rückversicherungen und Pensionskassen (ohne Sozialversicherung)	40,76
66	Mit Finanz- und Versicherungsdienstleistungen verbundene Tätigkeiten	42,29
<b>L</b>	<b>Grundstücks- und Wohnungswesen</b>	<b>26,75</b>
<b>M</b>	<b>Erbringung von freiberuflichen, wissenschaftlichen und technischen Dienstleistungen</b>	<b>(36,87)</b>
69	Rechts- und Steuerberatung, Wirtschaftsprüfung	30,92
70	Verwaltung und Führung von Unternehmen und Betrieben; Unternehmensberatung	(52,98)
71	Architektur- und Ingenieurbüros; technische, physikalische und chemische Untersuchung	33,02
72	Forschung und Entwicklung	34,77
73	Werbung und Marktforschung	(19,30)
74	Sonstige freiberufliche, wissenschaftliche und technische Tätigkeiten	(27,80)
75	Veterinärwesen	16,91
<b>N</b>	<b>Erbringung von sonstigen wirtschaftlichen Dienstleistungen</b>	<b>17,01</b>
77	Vermietung von beweglichen Sachen	(22,56)
78	Vermittlung und Überlassung von Arbeitskräften	(17,08)
79	Reisebüros, Reiseveranstalter und Erbringung sonstiger Reservierungsdienstleistungen	22,64
80	Wach- und Sicherheitsdienste sowie Detekteien	17,43
81	Gebäudebetreuung; Garten- und Landschaftsbau	14,25
82	Erbringung von wirtschaftlichen Dienstleistungen für Unternehmen und Privatpersonen a.n.g.	(20,04)
<b>O</b>	<b>Öffentliche Verwaltung, Verteidigung, Sozialversicherung</b>	<b>29,70</b>
<b>P</b>	<b>Erziehung und Unterricht</b>	<b>32,07</b>
<b>Q</b>	<b>Gesundheits- und Sozialwesen</b>	<b>23,46</b>
86	Gesundheitswesen	26,10
87	Heime (ohne Erholungs- und Ferienheime)	20,14
88	Sozialwesen (ohne Heime)	19,58
<b>R</b>	<b>Kunst, Unterhaltung und Erholung</b>	<b>26,56</b>
90	Kreative, künstlerische und unterhaltende Tätigkeiten	28,55
91	Bibliotheken, Archive, Museen, botanische und zoologische Gärten	33,40
92	Spiel-, Wett- und Lotteriewesen	22,63
93	Erbringung von Dienstleistungen des Sports, der Unterhaltung und der Erholung	21,27
<b>S</b>	<b>Erbringung von sonstigen Dienstleistungen</b>	<b>23,00</b>
94	Interessenvertretungen sowie kirchliche und sonstige religiöse Vereinigungen (ohne Sozialwesen und Sport)	26,04
95	Reparatur von Datenverarbeitungsgeräten und Gebrauchsgütern	24,88
96	Erbringung von sonstigen überwiegend persönlichen Dienstleistungen	17,05

**2. Arbeitskosten in Baden-Württemberg 2008 je Vollzeiteinheit nach Kostenarten und Unternehmensgrößenklassen**  
**2.1 B–S Produzierendes Gewerbe und Dienstleistungsbereich**

Lfd.Nr.	Schlüssel <sup>1)</sup>	Kostenart	10 und mehr	
			EUR	%
1		<b>Bruttoarbeitskosten insgesamt</b>	<b>52 135</b>	<b>100</b>
2	D	Nettoarbeitskosten (Bruttoarbeitskosten abzüglich Lohnsubventionen)	52 053	99,8
3	D.5	Lohnsubventionen (dem Arbeitgeber erstattete Lohn- und Gehaltszahlungen)	(82)	(0,2)
4	D.1	Arbeitnehmerentgelt	51 798	99,4
5	D.11	Bruttolöhne und -gehälter	40 566	77,8
6	D.111	Bruttolöhne und -gehälter (ohne Auszubildende)	39 983	76,7
7	D.11111	Entgelt für die geleistete Arbeitszeit <sup>2)</sup>	30 148	57,8
8	D.11112	Sonderzahlungen insgesamt <sup>3)</sup>	3 803	7,3
9		darunter: von persönlichen Leistungen und vom Unternehmenserfolg abhängig	(1 225)	(2,3)
10	D.1112	Leistungen zur Vermögensbildung der Arbeitnehmer	156	0,3
11	D.1113	Vergütung für nicht gearbeitete Tage	5 485	10,5
12		Urlaubsvergütung	4 035	7,7
13		Vergütung gesetzlicher Feiertage	1 268	2,4
14		Vergütung sonstiger betrieblicher oder tariflicher arbeitsfreier Tage	182	0,4
15	D.1114	Sachleistungen <sup>4)</sup>	391	0,8
16		darunter: unbare individuelle Leistungen <sup>5)</sup>	296	0,6
17	D.112	Bruttolöhne und -gehälter der Auszubildenden	583	1,1
18	D.12	Sozialbeiträge der Arbeitgeber	11 231	21,5
19	D.121	Tatsächliche Sozialbeiträge der Arbeitgeber (ohne Auszubildende) <sup>6)</sup>	8 174	15,7
20	D.1211	Gesetzliche Arbeitgeberbeiträge zur Sozialversicherung	6 989	13,4
21		Rentenversicherungsbeiträge	3 445	6,6
22		darunter: Aufstockungsbeiträge zur Rentenversicherung im Rahmen der Altersteilzeit	56	0,1
23		Arbeitslosenversicherungsbeiträge	549	1,1
24		Kranken- und Pflegeversicherungsbeiträge	2 411	4,6
25		Beiträge zur Berufsgenossenschaft	541	1,0
26		Umlage für das Insolvenzgeld	34	0,1
27		Sonstige gesetzliche Aufwendungen <sup>7)</sup>	/	/
28	D.1212	Aufwendungen für die betriebliche Altersversorgung ohne Entgeltumwandlung	1 185	2,3
29		Aufwendungen für betriebliche Ruhegeldzusagen	642	1,2
30		Zuwendungen an Pensionskassen	318	0,6
31		Zuwendungen an Unterstützungskassen	119	0,2
32		Beiträge zur Direktversicherung	(53)	(0,1)
33		Beiträge an Pensionsfonds	20	0,0
34		Beiträge an den Pensions-Sicherungs-Verein VVaG	32	0,1
35	D.122	Unterstellte Sozialbeiträge der Arbeitgeber (ohne Auszubildende) <sup>8)</sup>	2 902	5,6
36	D.1221	Lohn- und Gehaltsfortzahlung	1 364	2,6
37		Lohn- und Gehaltsfortzahlung im Krankheitsfall	1 325	2,5
38		Arbeitgeberzuschüsse zum Mutterschaftsgeld <sup>9)</sup>	39	0,1
39	D.1222	Unterstellte Sozialbeiträge zur Alters- und Gesundheitsvorsorge von Beamten	1 000	1,9
40	D.1223	Zahlungen an aus dem Unternehmen ausscheidende Arbeitnehmer	346	0,7
41		Entlassungsentschädigungen	(212)	(0,4)
42		Aufstockungsbeträge zu Lohn und Gehalt im Rahmen der Altersteilzeit	134	0,3
43	D.1224	Sonstige freiwillige Sozialleistungen der Arbeitgeber	192	0,4
44	D.123	Sozialbeiträge der Arbeitgeber für Auszubildende	155	0,3
45	D.2	Kosten für die berufliche Aus- und Weiterbildung	213	0,4
46	D.3	Sonstige Aufwendungen <sup>10)</sup>	100	0,2
47	D.4	Steuern auf die Lohnsumme oder Beschäftigtenzahl <sup>11)</sup>	25	0,0
48		Nachrichtlich: Entgeltumwandlung der Arbeitnehmer für betriebliche Altersversorgung	354	0,7
49		Lohnnebenkosten <sup>12)</sup>	11 569	22,2
50		darunter: gesetzliche Lohnnebenkosten <sup>13)</sup>	9 533	18,3
51		Personalnebenkosten insgesamt <sup>14)</sup>	21 987	42,2
52		darunter: gesetzliche Personalnebenkosten <sup>15)</sup>	10 645	20,4
53		Bruttoarbeitskosten je Vollzeiteinheit einschließlich Auszubildende	49 693	95,3
54		Bruttoarbeitskosten je geleistete Stunde der Beschäftigten (ohne Auszubildende)	31,83	X
55		Nettoarbeitskosten je geleistete Stunde der Beschäftigten (einschl. Auszubildende)	30,28	X

Arbeitskosten je Vollzeiteinheit in Unternehmen mit ... bis ... Arbeitnehmern												Lfd.Nr.
10 – 49		50 – 249		250 – 499		500 – 999		1 000 und mehr		50 und mehr		
EUR	%	EUR	%	EUR	%	EUR	%	EUR	%	EUR	%	
42 735	100	46 403	100	51 138	100	52 794	100	58 763	100	53 842	100	1
42 538	99,5	46 342	99,9	51 106	99,9	52 765	99,9	58 689	99,9	53 781	99,9	2
/	/	/	/	/	/	/	/	75	0,1	(61)	(0,1)	3
42 577	99,6	46 138	99,4	50 797	99,3	52 386	99,2	58 338	99,3	53 472	99,3	4
34 347	80,4	36 998	79,7	40 413	79,0	41 536	78,7	44 589	75,9	41 695	77,4	5
33 789	79,1	36 478	78,6	39 895	78,0	40 864	77,4	43 964	74,8	41 108	76,3	6
26 443	61,9	27 991	60,3	29 314	57,3	30 335	57,5	32 832	55,9	30 820	57,2	7
(2 346)	(5,5)	2 926	6,3	(4 571)	8,9	4 380	8,3	4 490	7,6	4 068	7,6	8
/	/	/	/	/	/	(970)	(1,8)	/	/	(1 280)	(2,4)	9
(159)	(0,4)	154	0,3	(191)	(0,4)	178	0,3	142	0,2	155	0,3	10
4 531	10,6	5 096	11,0	5 326	10,4	5 607	10,6	6 056	10,3	5 658	10,5	11
3 321	7,8	3 737	8,1	3 937	7,7	4 178	7,9	4 449	7,6	4 164	7,7	12
1 091	2,6	1 172	2,5	1 229	2,4	1 276	2,4	1 391	2,4	1 300	2,4	13
/	/	/	/	/	/	/	/	215	(0,4)	194	0,4	14
(310)	(0,7)	(312)	(0,7)	(493)	(1,0)	(364)	(0,7)	444	0,8	406	0,8	15
306	0,7	295	0,6	401	0,8	266	0,5	273	0,5	294	0,5	16
(558)	(1,3)	(520)	(1,1)	(518)	(1,0)	(672)	1,3	624	1,1	588	1,1	17
8 230	19,3	9 140	19,7	10 384	20,3	10 850	20,6	13 750	23,4	11 777	21,9	18
7 035	16,5	7 671	16,5	8 608	16,8	8 810	16,7	8 615	14,7	8 381	15,6	19
6 707	15,7	7 155	15,4	7 686	15,0	7 855	14,9	6 640	11,3	7 040	13,1	20
3 149	7,4	3 435	7,4	3 767	7,4	3 897	7,4	3 380	5,8	3 499	6,5	21
/	/	/	/	/	(0,1)	(79)	(0,1)	85	0,1	65	0,1	22
492	1,2	545	1,2	602	1,2	628	1,2	541	0,9	559	1,0	23
2 368	5,5	2 481	5,3	2 603	5,1	2 690	5,1	2 280	3,9	2 418	4,5	24
627	1,5	649	1,4	669	1,3	600	1,1	407	0,7	526	1,0	25
33	0,1	35	0,1	38	0,1	40	0,1	31	0,1	34	0,1	26
/	/	/	/	/	/	1	0,0	1	0,0	/	/	27
(329)	(0,8)	(516)	(1,1)	(922)	(1,8)	(956)	(1,8)	1 975	3,4	1 341	2,5	28
/	/	/	/	/	/	/	/	1 064	1,8	739	1,4	29
/	/	/	/	/	/	/	/	557	0,9	363	0,7	30
/	/	/	/	/	/	/	/	232	0,4	137	0,3	31
(110)	(0,3)	/	/	/	/	/	/	30	0,1	(43)	(0,1)	32
/	/	/	/	/	/	/	/	46	0,1	23	0,0	33
/	/	/	/	/	/	(35)	(0,1)	46	0,1	36	0,1	34
1 061	2,5	1 345	2,9	1 654	3,2	(1 881)	3,6	4 947	8,4	3 236	6,0	35
967	2,3	1 154	2,5	1 262	2,5	1 403	2,7	1 638	2,8	1 435	2,7	36
931	2,2	1 115	2,4	1 220	2,4	1 358	2,6	1 601	2,7	1 396	2,6	37
37	0,1	38	0,1	42	0,1	45	0,1	38	0,1	39	0,1	38
-	-	-	-	-	-	-	-	2 371	4,0	1 182	2,2	39
/	/	(176)	(0,4)	/	/	/	/	496	0,8	392	0,7	40
/	/	/	/	/	/	/	/	239	0,4	234	0,4	41
/	/	/	/	/	/	/	/	257	0,4	158	0,3	42
/	/	/	/	/	/	(10)	(0,0)	442	0,8	227	0,4	43
(133)	(0,3)	(124)	(0,3)	(122)	(0,2)	158	0,3	188	0,3	159	0,3	44
/	/	(143)	(0,3)	(190)	(0,4)	(229)	(0,4)	298	0,5	235	0,4	45
/	/	(91)	(0,2)	/	/	(152)	(0,3)	103	0,2	108	0,2	46
(16)	(0,0)	32	0,1	27	0,1	28	0,1	(24)	(0,0)	27	0,0	47
(315)	(0,7)	312	0,7	(386)	(0,8)	359	0,7	382	0,6	361	0,7	48
8 388	19,6	9 405	20,3	10 726	21,0	11 258	21,3	14 175	24,1	12 146	22,6	49
7 824	18,3	8 465	18,2	9 098	17,8	9 444	17,9	10 861	18,5	9 843	18,3	50
16 292	38,1	18 412	39,7	21 824	42,7	22 460	42,5	25 932	44,1	23 022	42,8	51
8 782	20,5	9 513	20,5	10 204	20,0	10 562	20,0	12 065	20,5	10 984	20,4	52
40 482	94,7	44 307	95,5	49 101	96,0	50 067	94,8	56 044	95,4	51 379	95,4	53
25,20	X	27,73	X	31,22	X	32,49	X	36,71	X	33,08	X	54
23,76	X	26,45	X	29,94	X	30,80	X	34,95	X	31,53	X	55

Noch: 2. Arbeitskosten in Baden-Württemberg 2008 je Vollzeiteinheit nach Kostenarten und Unternehmensgrößenklassen  
2.2 B–F Produzierendes Gewerbe

Lfd.Nr.	Schlüssel <sup>1)</sup>	Kostenart	10 und mehr	
			EUR	%
1		<b>Bruttoarbeitskosten insgesamt</b>	<b>57 576</b>	<b>100</b>
2	D	Nettoarbeitskosten (Bruttoarbeitskosten abzüglich Lohnsubventionen)	57 534	99,9
3	D.5	Lohnsubventionen (dem Arbeitgeber erstattete Lohn- und Gehaltszahlungen)	/	/
4	D.1	Arbeitnehmerentgelt	57 179	99,3
5	D.11	Bruttolöhne und -gehälter	45 296	78,7
6	D.111	Bruttolöhne und -gehälter (ohne Auszubildende)	44 778	77,8
7	D.11111	Entgelt für die geleistete Arbeitszeit <sup>2)</sup>	33 232	57,7
8	D.11112	Sonderzahlungen insgesamt <sup>3)</sup>	4 728	8,2
9		darunter: von persönlichen Leistungen und vom Unternehmenserfolg abhängig	(1 350)	(2,3)
10	D.1112	Leistungen zur Vermögensbildung der Arbeitnehmer	213	0,4
11	D.1113	Vergütung für nicht gearbeitete Tage	6 201	10,8
12		Urlaubsvergütung	4 551	7,9
13		Vergütung gesetzlicher Feiertage	1 407	2,4
14		Vergütung sonstiger betrieblicher oder tariflicher arbeitsfreier Tage	(243)	(0,4)
15	D.1114	Sachleistungen <sup>4)</sup>	404	0,7
16		darunter: unbare individuelle Leistungen <sup>5)</sup>	282	0,5
17	D.112	Bruttolöhne und -gehälter der Auszubildenden	518	0,9
18	D.12	Sozialbeiträge der Arbeitgeber	11 883	20,6
19	D.121	Tatsächliche Sozialbeiträge der Arbeitgeber (ohne Auszubildende) <sup>6)</sup>	9 823	17,1
20	D.1211	Gesetzliche Arbeitgeberbeiträge zur Sozialversicherung	8 607	14,9
21		Rentenversicherungsbeiträge	4 141	7,2
22		darunter: Aufstockungsbeiträge zur Rentenversicherung im Rahmen der Altersteilzeit	76	0,1
23		Arbeitslosenversicherungsbeiträge	666	1,2
24		Kranken- und Pflegeversicherungsbeiträge	2 822	4,9
25		Beiträge zur Berufsgenossenschaft	916	1,6
26		Umlage für das Insolvenzgeld	43	0,1
27		Sonstige gesetzliche Aufwendungen <sup>7)</sup>	/	/
28	D.1212	Aufwendungen für die betriebliche Altersversorgung ohne Entgeltumwandlung	1 216	2,1
29		Aufwendungen für betriebliche Ruhegeldzusagen	972	1,7
30		Zuwendungen an Pensionskassen	(60)	(0,1)
31		Zuwendungen an Unterstützungskassen	(40)	(0,1)
32		Beiträge zur Direktversicherung	(59)	(0,1)
33		Beiträge an Pensionsfonds	42	0,1
34		Beiträge an den Pensions-Sicherungs-Verein VVaG	42	0,1
35	D.122	Unterstellte Sozialbeiträge der Arbeitgeber (ohne Auszubildende) <sup>8)</sup>	1 938	3,4
36	D.1221	Lohn- und Gehaltsfortzahlung	1 483	2,6
37		Lohn- und Gehaltsfortzahlung im Krankheitsfall	1 437	2,5
38		Arbeitgeberzuschüsse zum Mutterschaftsgeld <sup>9)</sup>	46	0,1
39	D.1222	Unterstellte Sozialbeiträge zur Alters- und Gesundheitsvorsorge von Beamten	–	–
40	D.1223	Zahlungen an aus dem Unternehmen ausscheidende Arbeitnehmer	(444)	(0,8)
41		Entlassungsentschädigungen	(293)	(0,5)
42		Aufstockungsbeträge zu Lohn und Gehalt im Rahmen der Altersteilzeit	151	0,3
43	D.1224	Sonstige freiwillige Sozialleistungen der Arbeitgeber	11	0,0
44	D.123	Sozialbeiträge der Arbeitgeber für Auszubildende	121	0,2
45	D.2	Kosten für die berufliche Aus- und Weiterbildung	268	0,5
46	D.3	Sonstige Aufwendungen <sup>10)</sup>	112	0,2
47	D.4	Steuern auf die Lohnsumme oder Beschäftigtenzahl <sup>11)</sup>	17	0,0
48		Nachrichtlich: Entgeltumwandlung der Arbeitnehmer für betriebliche Altersversorgung	504	0,9
49		Lohnnebenkosten <sup>12)</sup>	12 280	21,3
50		darunter: gesetzliche Lohnnebenkosten <sup>13)</sup>	10 229	17,8
51		Personalnebenkosten insgesamt <sup>14)</sup>	24 344	42,3
52		darunter: gesetzliche Personalnebenkosten <sup>15)</sup>	11 514	20,0
53		Bruttoarbeitskosten je Vollzeiteinheit einschließlich Auszubildende	55 215	95,9
54		Bruttoarbeitskosten je geleistete Stunde der Beschäftigten (ohne Auszubildende)	35,85	X
55		Nettoarbeitskosten je geleistete Stunde der Beschäftigten (einschl. Auszubildende)	34,35	X

Arbeitskosten je Vollzeiteinheit in Unternehmen mit ... bis ... Arbeitnehmern												Lfd.Nr.
10 – 49		50 – 249		250 – 499		500 – 999		1 000 und mehr		50 und mehr		
EUR	%	EUR	%	EUR	%	EUR	%	EUR	%	EUR	%	
42 295	100	49 877	100	53 912	100	58 130	100	72 096	100	60 478	100	1
42 129	99,6	49 839	99,9	53 897	100	58 117	100	72 088	100	60 459	100	2
/	/	/	/	/	/	/	/	8	0,0	/	/	3
42 187	99,7	49 604	99,5	53 624	99,5	57 691	99,2	71 430	99,1	60 025	99,3	4
33 673	79,6	39 356	78,9	42 614	79,0	45 418	78,1	56 450	78,3	47 503	78,5	5
33 212	78,5	38 856	77,9	42 064	78,0	44 831	77,1	55 929	77,6	46 975	77,7	6
26 071	61,6	29 674	59,5	31 139	57,8	32 877	56,6	40 363	56,0	34 592	57,2	7
/	/	(3 101)	(6,2)	(4 686)	8,7	5 083	8,7	7 041	9,8	5 201	8,6	8
/	/	/	/	/	/	(1 114)	(1,9)	2 298	3,2	1 463	2,4	9
(194)	(0,5)	196	0,4	(228)	(0,4)	230	0,4	224	0,3	217	0,4	10
4 486	10,6	5 597	11,2	5 682	10,5	6 277	10,8	7 680	10,7	6 527	10,8	11
3 244	7,7	4 113	8,2	4 221	7,8	4 702	8,1	5 604	7,8	4 800	7,9	12
1 082	2,6	1 255	2,5	1 308	2,4	1 397	2,4	1 723	2,4	1 469	2,4	13
/	/	/	/	/	/	/	/	352	0,5	(258)	(0,4)	14
/	/	(288)	(0,6)	/	/	/	/	622	0,9	438	0,7	15
225	0,5	271	0,5	265	0,5	223	0,4	345	0,5	293	0,5	16
(461)	(1,1)	(499)	(1,0)	(551)	(1,0)	(587)	(1,0)	521	0,7	528	0,9	17
8 514	20,1	10 248	20,5	11 010	20,4	12 273	21,1	14 980	20,8	12 522	20,7	18
7 327	17,3	8 589	17,2	9 132	16,9	9 905	17,0	12 221	17,0	10 297	17,0	19
7 054	16,7	8 071	16,2	8 367	15,5	8 825	15,2	9 788	13,6	8 902	14,7	20
3 096	7,3	3 709	7,4	4 014	7,4	4 277	7,4	4 977	6,9	4 339	7,2	21
/	/	/	/	/	/	/	/	141	0,2	89	0,1	22
486	1,1	596	1,2	646	1,2	694	1,2	805	1,1	701	1,2	23
2 354	5,6	2 672	5,4	2 748	5,1	2 900	5,0	3 166	4,4	2 911	4,8	24
1 004	2,4	1 038	2,1	913	1,7	909	1,6	786	1,1	899	1,5	25
32	0,1	38	0,1	41	0,1	43	0,1	54	0,1	45	0,1	26
/	/	/	/	/	/	2	(0,0)	2	0,0	/	/	27
/	/	/	/	/	/	/	/	2 433	3,4	1 395	2,3	28
/	/	/	/	/	/	/	/	2 082	2,9	1 142	1,9	29
/	/	/	/	/	/	/	/	37	0,1	(59)	(0,1)	30
/	/	/	/	/	/	/	/	55	0,1	(46)	(0,1)	31
/	/	/	/	/	/	/	/	(52)	(0,1)	(49)	(0,1)	32
/	/	/	/	/	/	/	/	124	0,2	50	0,1	33
/	/	/	/	/	/	(43)	(0,1)	82	0,1	49	0,1	34
(1 078)	(2,5)	1 539	3,1	(1 748)	3,2	(2 229)	(3,8)	2 640	3,7	2 102	3,5	35
1 021	2,4	1 334	2,7	1 364	2,5	1 585	2,7	1 836	2,5	1 571	2,6	36
985	2,3	1 294	2,6	1 320	2,4	1 537	2,6	1 782	2,5	1 523	2,5	37
36	0,1	41	0,1	44	0,1	49	0,1	54	0,1	48	0,1	38
-	-	-	-	-	-	-	-	-	-	-	-	39
/	/	/	/	/	/	/	/	779	1,1	(518)	(0,9)	40
/	/	/	/	/	/	/	/	421	0,6	(337)	(0,6)	41
/	/	/	/	/	/	/	/	358	0,5	181	0,3	42
/	/	/	/	/	/	(9)	(0,0)	26	0,0	13	0,0	43
(110)	/	(120)	(0,2)	(130)	(0,2)	(140)	(0,2)	118	0,2	124	0,2	44
/	/	/	/	/	/	(272)	(0,5)	523	0,7	313	0,5	45
/	/	(110)	(0,2)	/	/	(147)	(0,3)	129	0,2	122	0,2	46
(13)	(0,0)	22	0,0	19	0,0	19	0,0	14	0,0	18	0,0	47
/	/	(332)	(0,7)	(410)	(0,8)	(417)	(0,7)	790	1,1	539	0,9	48
8 622	20,4	10 521	21,1	11 298	21,0	12 712	21,9	15 646	21,7	12 975	21,5	49
8 197	19,4	9 547	19,1	9 881	18,3	10 569	18,2	11 756	16,3	10 614	17,6	50
16 223	38,4	20 202	40,5	22 773	42,2	25 253	43,4	31 733	44,0	25 886	42,8	51
9 169	21,7	10 682	21,4	11 059	20,5	11 827	20,3	13 361	18,5	11 959	19,8	52
40 525	95,8	47 768	95,8	51 837	96,2	55 513	95,5	69 250	96,1	58 008	95,9	53
25,03	X	30,21	X	33,33	X	36,21	X	47,22	X	38,04	X	54
23,88	X	28,91	X	32,01	X	34,56	X	45,33	X	36,46	X	55

Noch: 2. Arbeitskosten in Baden-Württemberg 2008 je Vollzeiteinheit nach Kostenarten und Unternehmensgrößenklassen  
2.3 G-S Dienstleistungsbereich

Lfd.Nr.	Schlüssel <sup>1)</sup>	Kostenart	10 und mehr	
			EUR	%
1		<b>Bruttoarbeitskosten insgesamt</b>	<b>48 085</b>	<b>100</b>
2	D	Nettoarbeitskosten (Bruttoarbeitskosten abzüglich Lohnsubventionen)	47 973	99,8
3	D.5	Lohnsubventionen (dem Arbeitgeber erstattete Lohn- und Gehaltszahlungen)	(111)	(0,2)
4	D.1	Arbeitnehmerentgelt	47 792	99,4
5	D.11	Bruttolöhne und -gehälter	37 045	77,0
6	D.111	Bruttolöhne und -gehälter (ohne Auszubildende)	36 413	75,7
7	D.11111	Entgelt für die geleistete Arbeitszeit <sup>2)</sup>	27 851	57,9
8	D.11112	Sonderzahlungen insgesamt <sup>3)</sup>	3 115	6,5
9		darunter: von persönlichen Leistungen und vom Unternehmenserfolg abhängig	/	/
10	D.1112	Leistungen zur Vermögensbildung der Arbeitnehmer	113	0,2
11	D.1113	Vergütung für nicht gearbeitete Tage	4 951	10,3
12		Urlaubsvergütung	3 650	7,6
13		Vergütung gesetzlicher Feiertage	1 164	2,4
14		Vergütung sonstiger betrieblicher oder tariflicher arbeitsfreier Tage	(138)	(0,3)
15	D.1114	Sachleistungen <sup>4)</sup>	382	0,8
16		darunter: unbare individuelle Leistungen <sup>5)</sup>	306	0,6
17	D.112	Bruttolöhne und -gehälter der Auszubildenden	632	1,3
18	D.12	Sozialbeiträge der Arbeitgeber	10 747	22,3
19	D.121	Tatsächliche Sozialbeiträge der Arbeitgeber (ohne Auszubildende) <sup>6)</sup>	6 947	14,4
20	D.1211	Gesetzliche Arbeitgeberbeiträge zur Sozialversicherung	5 784	12,0
21		Rentenversicherungsbeiträge	2 927	6,1
22		darunter: Aufstockungsbeiträge zur Rentenversicherung im Rahmen der Altersteilzeit	41	0,1
23		Arbeitslosenversicherungsbeiträge	462	1,0
24		Kranken- und Pflegeversicherungsbeiträge	2 104	4,4
25		Beiträge zur Berufsgenossenschaft	262	0,5
26		Umlage für das Insolvenzgeld	27	0,1
27		Sonstige gesetzliche Aufwendungen <sup>7)</sup>	/	/
28	D.1212	Aufwendungen für die betriebliche Altersversorgung ohne Entgeltumwandlung	1 163	2,4
29		Aufwendungen für betriebliche Ruhegeldzusagen	397	0,8
30		Zuwendungen an Pensionskassen	511	1,1
31		Zuwendungen an Unterstützungskassen	178	0,4
32		Beiträge zur Direktversicherung	(48)	(0,1)
33		Beiträge an Pensionsfonds	(4)	(0,0)
34		Beiträge an den Pensions-Sicherungs-Verein VVaG	(25)	(0,1)
35	D.122	Unterstellte Sozialbeiträge der Arbeitgeber (ohne Auszubildende) <sup>8)</sup>	3 619	7,5
36	D.1221	Lohn- und Gehaltsfortzahlung	1 275	2,7
37		Lohn- und Gehaltsfortzahlung im Krankheitsfall	1 241	2,6
38		Arbeitgeberzuschüsse zum Mutterschaftsgeld <sup>9)</sup>	34	0,1
39	D.1222	Unterstellte Sozialbeiträge zur Alters- und Gesundheitsvorsorge von Beamten	1 745	3,6
40	D.1223	Zahlungen an aus dem Unternehmen ausscheidende Arbeitnehmer	273	0,6
41		Entlassungsentschädigungen	(152)	(0,3)
42		Aufstockungsbeträge zu Lohn und Gehalt im Rahmen der Altersteilzeit	121	0,3
43	D.1224	Sonstige freiwillige Sozialleistungen der Arbeitgeber	327	0,7
44	D.123	Sozialbeiträge der Arbeitgeber für Auszubildende	181	0,4
45	D.2	Kosten für die berufliche Aus- und Weiterbildung	171	0,4
46	D.3	Sonstige Aufwendungen <sup>10)</sup>	90	0,2
47	D.4	Steuern auf die Lohnsumme oder Beschäftigtenzahl <sup>11)</sup>	31	0,1
48		Nachrichtlich: Entgeltumwandlung der Arbeitnehmer für betriebliche Altersversorgung	243	0,5
49		Lohnnebenkosten <sup>12)</sup>	11 039	23,0
50		darunter: gesetzliche Lohnnebenkosten <sup>13)</sup>	9 015	18,7
51		Personalnebenkosten insgesamt <sup>14)</sup>	20 233	42,1
52		darunter: gesetzliche Personalnebenkosten <sup>15)</sup>	9 999	20,8
53		Bruttoarbeitskosten je Vollzeiteinheit einschließlich Auszubildende	45 626	94,9
54		Bruttoarbeitskosten je geleistete Stunde der Beschäftigten (ohne Auszubildende)	28,93	X
55		Nettoarbeitskosten je geleistete Stunde der Beschäftigten (einschl. Auszubildende)	27,39	X



Arbeitskosten je Vollzeiteinheit in Unternehmen mit ... bis ... Arbeitnehmern												Lfd.Nr.
10 – 49		50 – 249		250 – 499		500 – 999		1 000 und mehr		50 und mehr		
EUR	%	EUR	%	EUR	%	EUR	%	EUR	%	EUR	%	
43 085	100	43 336	100	46 982	100	47 426	100	51 949	100	48 962	100	1
42 864	99,5	43 255	99,8	46 924	99,0	47 381	99,9	51 840	99,8	48 870	99,8	2
/	/	/	/	/	/	/	/	109	0,2	(92)	(0,2)	3
42 886	99,5	43 077	99,4	46 559	99,1	47 047	99,2	51 647	99,4	48 653	99,4	4
34 883	81,0	34 916	80,6	37 114	79,0	37 630	79,3	38 526	74,2	37 425	76,4	5
34 248	79,5	34 378	79,3	36 646	78,0	36 872	77,7	37 849	72,9	36 793	75,1	6
26 739	62,1	26 505	61,2	26 580	56,6	27 777	58,6	28 982	55,8	28 047	57,3	7
(2 433)	(5,6)	(2 772)	(6,4)	(4 399)	(9,4)	(3 673)	7,7	(3 186)	(6,1)	3 235	6,6	8
/	/	/	/	/	/	/	/	/	/	/	/	9
(131)	(0,3)	(116)	(0,3)	(137)	(0,3)	(125)	(0,3)	100	0,2	110	0,2	10
4 567	10,6	4 653	10,7	4 792	10,2	4 934	10,4	5 226	10,1	5 019	10,3	11
3 383	7,9	3 405	7,9	3 513	7,5	3 651	7,7	3 859	7,4	3 697	7,6	12
1 099	2,5	1 099	2,5	1 110	2,4	1 154	2,4	1 222	2,4	1 175	2,4	13
/	/	/	/	/	/	/	/	(145)	/	(147)	(0,3)	14
(378)	(0,9)	(333)	(0,8)	/	/	(364)	(0,8)	354	0,7	383	0,8	15
369	0,9	316	0,7	604	1,3	310	0,7	236	0,5	295	0,6	16
(635)	(1,5)	(538)	(1,2)	/	/	(758)	(1,6)	677	1,3	632	1,3	17
8 003	18,6	8 161	18,8	9 446	20,1	9 417	19,9	13 121	25,3	11 228	22,9	18
6 803	15,8	6 861	15,8	7 823	16,7	7 709	16,3	6 771	13,0	6 972	14,2	19
6 431	14,9	6 347	14,6	6 666	14,2	6 878	14,5	5 030	9,7	5 670	11,6	20
3 192	7,4	3 194	7,4	3 396	7,2	3 514	7,4	2 565	4,9	2 881	5,9	21
/	/	/	/	/	/	/	/	56	0,1	47	0,1	22
497	1,2	500	1,2	536	1,1	562	1,2	407	0,8	455	0,9	23
2 378	5,5	2 311	5,3	2 387	5,1	2 478	5,2	1 827	3,5	2 056	4,2	24
326	0,8	306	0,7	304	0,6	289	0,6	213	0,4	251	0,5	25
33	0,1	33	0,1	35	0,1	36	0,1	19	0,0	25	0,1	26
/	/	/	/	/	/	(0)	(0,0)	0	0,0	/	/	27
/	/	/	/	/	/	(2,5)	/	1 741	3,4	1 302	2,7	28
/	/	/	/	/	/	/	/	(543)	1,0	443	0,9	29
/	/	/	/	/	/	/	/	823	1,6	586	1,2	30
/	/	/	/	/	/	/	/	322	0,6	204	0,4	31
/	/	/	/	/	/	/	/	(18)	(0,0)	/	/	32
/	/	/	/	/	/	/	/	7	0,0	(4)	(0,0)	33
/	/	/	/	/	/	(26)	(0,1)	(28)	0,1	/	/	34
(1 048)	(2,4)	1 173	2,7	(1 512)	3,2	1 531	3,2	6 126	11,8	4 071	8,3	35
925	2,1	994	2,3	1 108	2,4	1 220	2,6	1 538	3,0	1 336	2,7	36
887	2,1	958	2,2	1 069	2,3	1 179	2,5	1 508	2,9	1 303	2,7	37
37	0,1	36	0,1	39	0,1	42	0,1	29	0,1	33	0,1	38
-	-	-	-	-	-	-	-	3 583	6,9	2 051	4,2	39
/	/	/	/	/	/	(300)	(0,6)	351	0,7	300	0,6	40
/	/	/	/	/	/	(200)	(0,4)	(146)	(0,3)	159	0,3	41
/	/	/	/	/	/	/	/	205	0,4	141	0,3	42
/	/	/	/	/	/	/	/	654	1,3	384	0,8	43
(152)	(0,4)	(127)	(0,3)	/	/	(177)	(0,4)	223	0,4	185	0,4	44
/	/	(144)	(0,3)	/	/	(186)	(0,4)	183	0,4	178	0,4	45
/	/	/	/	/	/	(156)	(0,3)	91	0,2	97	0,2	46
(19)	(0,0)	40	0,1	(40)	(0,1)	38	0,1	(29)	(0,1)	34	0,1	47
(312)	(0,7)	(294)	(0,7)	(352)	(0,7)	(300)	(0,6)	173	0,3	230	0,5	48
8 203	19,0	8 420	19,4	9 869	21,0	9 796	20,7	13 423	25,8	11 537	23,6	49
7 527	17,5	7 509	17,3	7 924	16,9	8 313	17,5	10 404	20,0	9 277	18,9	50
16 347	37,9	16 831	38,8	20 402	43,4	19 649	41,4	22 966	44,2	20 915	42,7	51
8 473	19,7	8 481	19,6	8 923	19,0	9 290	19,6	11 403	21,9	10 266	21,0	52
40 448	93,9	41 269	95,2	45 014	95,8	44 664	94,2	49 366	95,0	46 547	95,1	53
25,34	X	25,60	X	28,15	X	28,85	X	31,71	X	29,58	X	54
23,66	X	24,34	X	26,94	X	27,15	X	30,06	X	28,07	X	55

**3. Arbeitskosten in Baden-Württemberg 2008 je Vollzeiteinheit nach Kostenarten in Unternehmen mit 10 und mehr Arbeitnehmern**

**3.1 B Bergbau und Gewinnung von Steinen und Erden**

Lfd.Nr.	Schlüssel <sup>1)</sup>	Kostenart	EUR	%
1		<b>Bruttoarbeitskosten insgesamt</b>	<b>53 456</b>	<b>100</b>
2	D	Nettoarbeitskosten (Bruttoarbeitskosten abzüglich Lohnsubventionen)	53 380	99,9
3	D.5	Lohnsubventionen (dem Arbeitgeber erstattete Lohn- und Gehaltszahlungen)	/	/
4	D.1	Arbeitnehmerentgelt	53 118	99,4
5	D.11	Bruttolöhne und -gehälter	41 539	77,7
6	D.111	Bruttolöhne und -gehälter (ohne Auszubildende)	41 243	77,2
7	D.11111	Entgelt für die geleistete Arbeitszeit <sup>2)</sup>	31 714	59,3
8	D.11112	Sonderzahlungen insgesamt <sup>3)</sup>	3 556	6,7
9		darunter: von persönlichen Leistungen und vom Unternehmenserfolg abhängig	(471)	(0,9)
10	D.1112	Leistungen zur Vermögensbildung der Arbeitnehmer	(208)	(0,4)
11	D.1113	Vergütung für nicht gearbeitete Tage	5 471	10,2
12		Urlaubsvergütung	4 020	7,5
13		Vergütung gesetzlicher Feiertage	1 325	2,5
14		Vergütung sonstiger betrieblicher oder tariflicher arbeitsfreier Tage	/	/
15	D.1114	Sachleistungen <sup>4)</sup>	/	/
16		darunter: unbare individuelle Leistungen <sup>5)</sup>	198	0,4
17	D.112	Bruttolöhne und -gehälter der Auszubildenden	/	/
18	D.12	Sozialbeiträge der Arbeitgeber	11 580	21,7
19	D.121	Tatsächliche Sozialbeiträge der Arbeitgeber (ohne Auszubildende) <sup>6)</sup>	10 203	19,1
20	D.1211	Gesetzliche Arbeitgeberbeiträge zur Sozialversicherung	9 524	17,8
21		Rentenversicherungsbeiträge	4 019	7,5
22		darunter: Aufstockungsbeiträge zur Rentenversicherung im Rahmen der Altersteilzeit	/	/
23		Arbeitslosenversicherungsbeiträge	638	1,2
24		Kranken- und Pflegeversicherungsbeiträge	2 745	5,1
25		Beiträge zur Berufsgenossenschaft	2 074	3,9
26		Umlage für das Insolvenzgeld	40	0,1
27		Sonstige gesetzliche Aufwendungen <sup>7)</sup>	/	/
28	D.1212	Aufwendungen für die betriebliche Altersversorgung ohne Entgeltumwandlung	/	/
29		Aufwendungen für betriebliche Ruhegeldzusagen	/	/
30		Zuwendungen an Pensionskassen	/	/
31		Zuwendungen an Unterstützungskassen	/	/
32		Beiträge zur Direktversicherung	/	/
33		Beiträge an Pensionsfonds	/	/
34		Beiträge an den Pensions-Sicherungs-Verein VVaG	/	/
35	D.122	Unterstellte Sozialbeiträge der Arbeitgeber (ohne Auszubildende) <sup>8)</sup>	(1 305)	(2,4)
36	D.1221	Lohn- und Gehaltsfortzahlung	1 177	2,2
37		Lohn- und Gehaltsfortzahlung im Krankheitsfall	(1 138)	2,1
38		Arbeitgeberzuschüsse zum Mutterschaftsgeld <sup>9)</sup>	(39)	(0,1)
39	D.1222	Unterstellte Sozialbeiträge zur Alters- und Gesundheitsvorsorge von Beamten	-	-
40	D.1223	Zahlungen an aus dem Unternehmen ausscheidende Arbeitnehmer	/	/
41		Entlassungsentschädigungen	/	/
42		Aufstockungsbeträge zu Lohn und Gehalt im Rahmen der Altersteilzeit	/	/
43	D.1224	Sonstige freiwillige Sozialleistungen der Arbeitgeber	/	/
44	D.123	Sozialbeiträge der Arbeitgeber für Auszubildende	/	/
45	D.2	Kosten für die berufliche Aus- und Weiterbildung	/	/
46	D.3	Sonstige Aufwendungen <sup>10)</sup>	/	/
47	D.4	Steuern auf die Lohnsumme oder Beschäftigtenzahl <sup>11)</sup>	24	0,0
48		Nachrichtlich: Entgeltumwandlung der Arbeitnehmer für betriebliche Altersversorgung	(335)	(0,6)
49		Lohnnebenkosten <sup>12)</sup>	11 917	22,3
50		darunter: gesetzliche Lohnnebenkosten <sup>13)</sup>	10 797	20,2
51		Personalnebenkosten insgesamt <sup>14)</sup>	21 742	40,7
52		darunter: gesetzliche Personalnebenkosten <sup>15)</sup>	12 050	22,5
53		Bruttoarbeitskosten je Vollzeiteinheit einschließlich Auszubildende	52 124	97,5
54		Bruttoarbeitskosten je geleistete Stunde der Beschäftigten (ohne Auszubildende)	31,36	X
55		Nettoarbeitskosten je geleistete Stunde der Beschäftigten (einschl. Auszubildende)	30,56	X

Noch: 3. Arbeitskosten in Baden-Württemberg 2008 je Vollzeiteinheit nach Kostenarten in Unternehmen  
mit 10 und mehr Arbeitnehmern  
3.2 C Verarbeitendes Gewerbe

Lfd.Nr.	Schlüssel <sup>1)</sup>	Kostenart	EUR	%
1		<b>Bruttoarbeitskosten insgesamt</b>	<b>58 594</b>	<b>100</b>
2	D	Nettoarbeitskosten (Bruttoarbeitskosten abzüglich Lohnsubventionen)	58 568	100
3	D.5	Lohnsubventionen (dem Arbeitgeber erstattete Lohn- und Gehaltszahlungen)	/	/
4	D.1	Arbeitnehmerentgelt	58 208	99,3
5	D.11	Bruttolöhne und -gehälter	46 207	78,9
6	D.111	Bruttolöhne und -gehälter (ohne Auszubildende)	45 706	78,0
7	D.11111	Entgelt für die geleistete Arbeitszeit <sup>2)</sup>	33 789	57,7
8	D.11112	Sonderzahlungen insgesamt <sup>3)</sup>	4 960	8,5
9		darunter: von persönlichen Leistungen und vom Unternehmenserfolg abhängig	(1 420)	(2,4)
10	D.1112	Leistungen zur Vermögensbildung der Arbeitnehmer	215	0,4
11	D.1113	Vergütung für nicht gearbeitete Tage	6 335	10,8
12		Urlaubsvergütung	4 654	7,9
13		Vergütung gesetzlicher Feiertage	1 432	2,4
14		Vergütung sonstiger betrieblicher oder tariflicher arbeitsfreier Tage	(249)	(0,4)
15	D.1114	Sachleistungen <sup>4)</sup>	408	0,7
16		darunter: unbare individuelle Leistungen <sup>5)</sup>	279	0,5
17	D.112	Bruttolöhne und -gehälter der Auszubildenden	501	0,9
18	D.12	Sozialbeiträge der Arbeitgeber	12 000	20,5
19	D.121	Tatsächliche Sozialbeiträge der Arbeitgeber (ohne Auszubildende) <sup>6)</sup>	9 885	16,9
20	D.1211	Gesetzliche Arbeitgeberbeiträge zur Sozialversicherung	8 634	14,7
21		Rentenversicherungsbeiträge	4 204	7,2
22		darunter: Aufstockungsbeiträge zur Rentenversicherung im Rahmen der Altersteilzeit	80	0,1
23		Arbeitslosenversicherungsbeiträge	677	1,2
24		Kranken- und Pflegeversicherungsbeiträge	2 843	4,9
25		Beiträge zur Berufsgenossenschaft	865	1,5
26		Umlage für das Insolvenzgeld	44	0,1
27		Sonstige gesetzliche Aufwendungen <sup>7)</sup>	/	/
28	D.1212	Aufwendungen für die betriebliche Altersversorgung ohne Entgeltumwandlung	1 251	2,1
29		Aufwendungen für betriebliche Ruhegeldzusagen	1 027	1,8
30		Zuwendungen an Pensionskassen	(40)	(0,1)
31		Zuwendungen an Unterstützungskassen	/	/
32		Beiträge zur Direktversicherung	(60)	(0,1)
33		Beiträge an Pensionsfonds	47	0,1
34		Beiträge an den Pensions-Sicherungs-Verein VVaG	41	0,1
35	D.122	Unterstellte Sozialbeiträge der Arbeitgeber (ohne Auszubildende) <sup>8)</sup>	1 998	3,4
36	D.1221	Lohn- und Gehaltsfortzahlung	1 513	2,6
37		Lohn- und Gehaltsfortzahlung im Krankheitsfall	1 467	2,5
38		Arbeitgeberzuschüsse zum Mutterschaftsgeld <sup>9)</sup>	46	0,1
39	D.1222	Unterstellte Sozialbeiträge zur Alters- und Gesundheitsvorsorge von Beamten	-	-
40	D.1223	Zahlungen an aus dem Unternehmen ausscheidende Arbeitnehmer	(473)	(0,8)
41		Entlassungsentschädigungen	(312)	(0,5)
42		Aufstockungsbeträge zu Lohn und Gehalt im Rahmen der Altersteilzeit	161	0,3
43	D.1224	Sonstige freiwillige Sozialleistungen der Arbeitgeber	12	0,0
44	D.123	Sozialbeiträge der Arbeitgeber für Auszubildende	117	0,2
45	D.2	Kosten für die berufliche Aus- und Weiterbildung	260	0,4
46	D.3	Sonstige Aufwendungen <sup>10)</sup>	111	0,2
47	D.4	Steuern auf die Lohnsumme oder Beschäftigtenzahl <sup>11)</sup>	16	0,0
48		Nachrichtlich: Entgeltumwandlung der Arbeitnehmer für betriebliche Altersversorgung	532	0,9
49		Lohnnebenkosten <sup>12)</sup>	12 387	21,1
50		darunter: gesetzliche Lohnnebenkosten <sup>13)</sup>	10 280	17,5
51		Personalnebenkosten insgesamt <sup>14)</sup>	24 805	42,3
52		darunter: gesetzliche Personalnebenkosten <sup>15)</sup>	11 595	19,8
53		Bruttoarbeitskosten je Vollzeiteinheit einschließlich Auszubildende	56 293	96,1
54		Bruttoarbeitskosten je geleistete Stunde der Beschäftigten (ohne Auszubildende)	36,72	X
55		Nettoarbeitskosten je geleistete Stunde der Beschäftigten (einschl. Auszubildende)	35,25	X

Noch: 3. Arbeitskosten in Baden-Württemberg 2008 je Vollzeiteinheit nach Kostenarten in Unternehmen mit 10 und mehr Arbeitnehmern  
3.3 10 Herstellung von Nahrungs- und Futtermitteln

Lfd.Nr.	Schlüssel <sup>1)</sup>	Kostenart	EUR	%
1		<b>Bruttoarbeitskosten insgesamt</b>	<b>35 912</b>	<b>100</b>
2	D	Nettoarbeitskosten (Bruttoarbeitskosten abzüglich Lohnsubventionen)	35 849	99,8
3	D.5	Lohnsubventionen (dem Arbeitgeber erstattete Lohn- und Gehaltszahlungen)	/	/
4	D.1	Arbeitnehmerentgelt	35 672	99,3
5	D.11	Bruttolöhne und -gehälter	28 172	78,4
6	D.111	Bruttolöhne und -gehälter (ohne Auszubildende)	27 537	76,7
7	D.11111	Entgelt für die geleistete Arbeitszeit <sup>2)</sup>	21 795	60,7
8	D.11112	Sonderzahlungen insgesamt <sup>3)</sup>	(1 601)	(4,5)
9		darunter: von persönlichen Leistungen und vom Unternehmenserfolg abhängig	/	/
10	D.1112	Leistungen zur Vermögensbildung der Arbeitnehmer	/	/
11	D.1113	Vergütung für nicht gearbeitete Tage	3 815	10,6
12		Urlaubsvergütung	2 854	7,9
13		Vergütung gesetzlicher Feiertage	899	2,5
14		Vergütung sonstiger betrieblicher oder tariflicher arbeitsfreier Tage	/	/
15	D.1114	Sachleistungen <sup>4)</sup>	/	/
16		darunter: unbare individuelle Leistungen <sup>5)</sup>	200	0,6
17	D.112	Bruttolöhne und -gehälter der Auszubildenden	/	/
18	D.12	Sozialbeiträge der Arbeitgeber	7 500	20,9
19	D.121	Tatsächliche Sozialbeiträge der Arbeitgeber (ohne Auszubildende) <sup>6)</sup>	6 109	17,0
20	D.1211	Gesetzliche Arbeitgeberbeiträge zur Sozialversicherung	5 661	15,8
21		Rentenversicherungsbeiträge	2 693	7,5
22		darunter: Aufstockungsbeiträge zur Rentenversicherung im Rahmen der Altersteilzeit	(23)	(0,1)
23		Arbeitslosenversicherungsbeiträge	406	1,1
24		Kranken- und Pflegeversicherungsbeiträge	2 051	5,7
25		Beiträge zur Berufsgenossenschaft	484	1,3
26		Umlage für das Insolvenzgeld	27	0,1
27		Sonstige gesetzliche Aufwendungen <sup>7)</sup>	-	-
28	D.1212	Aufwendungen für die betriebliche Altersversorgung ohne Entgeltumwandlung	(448)	(1,2)
29		Aufwendungen für betriebliche Ruhegeldzusagen	(278)	(0,8)
30		Zuwendungen an Pensionskassen	/	/
31		Zuwendungen an Unterstützungskassen	/	/
32		Beiträge zur Direktversicherung	/	/
33		Beiträge an Pensionsfonds	/	/
34		Beiträge an den Pensions-Sicherungs-Verein VVaG	/	/
35	D.122	Unterstellte Sozialbeiträge der Arbeitgeber (ohne Auszubildende) <sup>8)</sup>	1 241	3,5
36	D.1221	Lohn- und Gehaltsfortzahlung	970	2,7
37		Lohn- und Gehaltsfortzahlung im Krankheitsfall	941	2,6
38		Arbeitgeberzuschüsse zum Mutterschaftsgeld <sup>9)</sup>	29	0,1
39	D.1222	Unterstellte Sozialbeiträge zur Alters- und Gesundheitsvorsorge von Beamten	-	-
40	D.1223	Zahlungen an aus dem Unternehmen ausscheidende Arbeitnehmer	/	/
41		Entlassungsentschädigungen	/	/
42		Aufstockungsbeträge zu Lohn und Gehalt im Rahmen der Altersteilzeit	/	(0,1)
43	D.1224	Sonstige freiwillige Sozialleistungen der Arbeitgeber	/	/
44	D.123	Sozialbeiträge der Arbeitgeber für Auszubildende	/	/
45	D.2	Kosten für die berufliche Aus- und Weiterbildung	/	/
46	D.3	Sonstige Aufwendungen <sup>10)</sup>	/	/
47	D.4	Steuern auf die Lohnsumme oder Beschäftigtenzahl <sup>11)</sup>	34	(0,1)
48		Nachrichtlich: Entgeltumwandlung der Arbeitnehmer für betriebliche Altersversorgung	(227)	(0,6)
49		Lohnnebenkosten <sup>12)</sup>	7 740	21,6
50		darunter: gesetzliche Lohnnebenkosten <sup>13)</sup>	6 816	19,0
51		Personalnebenkosten insgesamt <sup>14)</sup>	14 117	39,3
52		darunter: gesetzliche Personalnebenkosten <sup>15)</sup>	7 564	21,1
53		Bruttoarbeitskosten je Vollzeiteinheit einschließlich Auszubildende	33 368	92,9
54		Bruttoarbeitskosten je geleistete Stunde der Beschäftigten (ohne Auszubildende)	21,05	X
55		Nettoarbeitskosten je geleistete Stunde der Beschäftigten (einschl. Auszubildende)	19,52	X

Noch: 3. Arbeitskosten in Baden-Württemberg 2008 je Vollzeiteinheit nach Kostenarten in Unternehmen mit 10 und mehr Arbeitnehmern

3.4 17 Herstellung von Papier, Pappe und Ware daraus

Lfd.Nr.	Schlüssel <sup>1)</sup>	Kostenart	EUR	%
1		<b>Bruttoarbeitskosten insgesamt</b>	<b>52 791</b>	<b>100</b>
2	D	Nettoarbeitskosten (Bruttoarbeitskosten abzüglich Lohnsubventionen)	52 780	100
3	D.5	Lohnsubventionen (dem Arbeitgeber erstattete Lohn- und Gehaltszahlungen)	/	/
4	D.1	Arbeitnehmerentgelt	52 502	99,5
5	D.11	Bruttolöhne und -gehälter	41 647	78,9
6	D.111	Bruttolöhne und -gehälter (ohne Auszubildende)	41 184	78,0
7	D.11111	Entgelt für die geleistete Arbeitszeit <sup>2)</sup>	30 347	57,5
8	D.11112	Sonderzahlungen insgesamt <sup>3)</sup>	(4 332)	8,2
9		darunter: von persönlichen Leistungen und vom Unternehmenserfolg abhängig	/	/
10	D.1112	Leistungen zur Vermögensbildung der Arbeitnehmer	276	0,5
11	D.1113	Vergütung für nicht gearbeitete Tage	5 902	11,2
12		Urlaubsvergütung	4 309	8,2
13		Vergütung gesetzlicher Feiertage	1 288	2,4
14		Vergütung sonstiger betrieblicher oder tariflicher arbeitsfreier Tage	/	/
15	D.1114	Sachleistungen <sup>4)</sup>	(327)	(0,6)
16		darunter: unbare individuelle Leistungen <sup>5)</sup>	214	0,4
17	D.112	Bruttolöhne und -gehälter der Auszubildenden	(462)	(0,9)
18	D.12	Sozialbeiträge der Arbeitgeber	10 855	20,6
19	D.121	Tatsächliche Sozialbeiträge der Arbeitgeber (ohne Auszubildende) <sup>6)</sup>	8 723	16,5
20	D.1211	Gesetzliche Arbeitgeberbeiträge zur Sozialversicherung	7 987	15,1
21		Rentenversicherungsbeiträge	3 793	7,2
22		darunter: Aufstockungsbeiträge zur Rentenversicherung im Rahmen der Altersteilzeit	(73)	(0,1)
23		Arbeitslosenversicherungsbeiträge	610	1,2
24		Kranken- und Pflegeversicherungsbeiträge	2 722	5,2
25		Beiträge zur Berufsgenossenschaft	822	1,6
26		Umlage für das Insolvenzgeld	40	0,1
27		Sonstige gesetzliche Aufwendungen <sup>7)</sup>	-	-
28	D.1212	Aufwendungen für die betriebliche Altersversorgung ohne Entgeltumwandlung	/	/
29		Aufwendungen für betriebliche Ruhegeldzusagen	/	/
30		Zuwendungen an Pensionskassen	/	/
31		Zuwendungen an Unterstützungskassen	(127)	(0,2)
32		Beiträge zur Direktversicherung	/	/
33		Beiträge an Pensionsfonds	/	/
34		Beiträge an den Pensions-Sicherungs-Verein VVaG	(32)	(0,1)
35	D.122	Unterstellte Sozialbeiträge der Arbeitgeber (ohne Auszubildende) <sup>8)</sup>	(2 020)	3,8
36	D.1221	Lohn- und Gehaltsfortzahlung	1 511	2,9
37		Lohn- und Gehaltsfortzahlung im Krankheitsfall	1 466	2,8
38		Arbeitgeberzuschüsse zum Mutterschaftsgeld <sup>9)</sup>	45	0,1
39	D.1222	Unterstellte Sozialbeiträge zur Alters- und Gesundheitsvorsorge von Beamten	-	-
40	D.1223	Zahlungen an aus dem Unternehmen ausscheidende Arbeitnehmer	/	/
41		Entlassungsentschädigungen	/	/
42		Aufstockungsbeträge zu Lohn und Gehalt im Rahmen der Altersteilzeit	/	/
43	D.1224	Sonstige freiwillige Sozialleistungen der Arbeitgeber	/	/
44	D.123	Sozialbeiträge der Arbeitgeber für Auszubildende	(112)	(0,2)
45	D.2	Kosten für die berufliche Aus- und Weiterbildung	(159)	(0,3)
46	D.3	Sonstige Aufwendungen <sup>10)</sup>	/	/
47	D.4	Steuern auf die Lohnsumme oder Beschäftigtenzahl <sup>11)</sup>	21	0,0
48		Nachrichtlich: Entgeltumwandlung der Arbeitnehmer für betriebliche Altersversorgung	(427)	(0,8)
49		Lohnnebenkosten <sup>12)</sup>	11 144	21,1
50		darunter: gesetzliche Lohnnebenkosten <sup>13)</sup>	9 630	18,2
51		Personalnebenkosten insgesamt <sup>14)</sup>	22 444	42,5
52		darunter: gesetzliche Personalnebenkosten <sup>15)</sup>	10 807	20,5
53		Bruttoarbeitskosten je Vollzeiteinheit einschließlich Auszubildende	51 028	96,7
54		Bruttoarbeitskosten je geleistete Stunde der Beschäftigten (ohne Auszubildende)	33,08	X
55		Nettoarbeitskosten je geleistete Stunde der Beschäftigten (einschl. Auszubildende)	31,96	X

Noch: 3. Arbeitskosten in Baden-Württemberg 2008 je Vollzeiteinheit nach Kostenarten in Unternehmen mit 10 und mehr Arbeitnehmern

3.5 20 Herstellung von chemischen Erzeugnissen

Lfd.Nr.	Schlüssel <sup>1)</sup>	Kostenart	EUR	%
1		<b>Bruttoarbeitskosten insgesamt</b>	<b>60 839</b>	<b>100</b>
2	D	Nettoarbeitskosten (Bruttoarbeitskosten abzüglich Lohnsubventionen)	60 832	100
3	D.5	Lohnsubventionen (dem Arbeitgeber erstattete Lohn- und Gehaltszahlungen)	/	/
4	D.1	Arbeitnehmerentgelt	60 485	99,4
5	D.11	Bruttolöhne und -gehälter	46 801	76,9
6	D.111	Bruttolöhne und -gehälter (ohne Auszubildende)	46 381	76,2
7	D.11111	Entgelt für die geleistete Arbeitszeit <sup>2)</sup>	33 141	54,5
8	D.11112	Sonderzahlungen insgesamt <sup>3)</sup>	(6 134)	10,1
9		darunter: von persönlichen Leistungen und vom Unternehmenserfolg abhängig	/	/
10	D.1112	Leistungen zur Vermögensbildung der Arbeitnehmer	(219)	0,4
11	D.1113	Vergütung für nicht gearbeitete Tage	6 255	10,3
12		Urlaubsvergütung	4 722	7,8
13		Vergütung gesetzlicher Feiertage	1 399	2,3
14		Vergütung sonstiger betrieblicher oder tariflicher arbeitsfreier Tage	(133)	(0,2)
15	D.1114	Sachleistungen <sup>4)</sup>	(633)	(1,0)
16		darunter: unbare individuelle Leistungen <sup>5)</sup>	448	0,7
17	D.112	Bruttolöhne und -gehälter der Auszubildenden	(420)	(0,7)
18	D.12	Sozialbeiträge der Arbeitgeber	13 684	22,5
19	D.121	Tatsächliche Sozialbeiträge der Arbeitgeber (ohne Auszubildende) <sup>6)</sup>	11 186	18,4
20	D.1211	Gesetzliche Arbeitgeberbeiträge zur Sozialversicherung	8 355	13,7
21		Rentenversicherungsbeiträge	4 185	6,9
22		darunter: Aufstockungsbeiträge zur Rentenversicherung im Rahmen der Altersteilzeit	(159)	(0,3)
23		Arbeitslosenversicherungsbeiträge	668	1,1
24		Kranken- und Pflegeversicherungsbeiträge	2 723	4,5
25		Beiträge zur Berufsgenossenschaft	734	1,2
26		Umlage für das Insolvenzgeld	44	0,1
27		Sonstige gesetzliche Aufwendungen <sup>7)</sup>	-	-
28	D.1212	Aufwendungen für die betriebliche Altersversorgung ohne Entgeltumwandlung	(2 831)	4,7
29		Aufwendungen für betriebliche Ruhegeldzusagen	(2 373)	3,9
30		Zuwendungen an Pensionskassen	202	0,3
31		Zuwendungen an Unterstützungskassen	/	/
32		Beiträge zur Direktversicherung	/	/
33		Beiträge an Pensionsfonds	/	/
34		Beiträge an den Pensions-Sicherungs-Verein VVaG	(99)	0,2
35	D.122	Unterstellte Sozialbeiträge der Arbeitgeber (ohne Auszubildende) <sup>8)</sup>	2 399	3,9
36	D.1221	Lohn- und Gehaltsfortzahlung	1 513	2,5
37		Lohn- und Gehaltsfortzahlung im Krankheitsfall	1 466	2,4
38		Arbeitgeberzuschüsse zum Mutterschaftsgeld <sup>9)</sup>	47	0,1
39	D.1222	Unterstellte Sozialbeiträge zur Alters- und Gesundheitsvorsorge von Beamten	-	-
40	D.1223	Zahlungen an aus dem Unternehmen ausscheidende Arbeitnehmer	(867)	(1,4)
41		Entlassungsentschädigungen	(487)	(0,8)
42		Aufstockungsbeträge zu Lohn und Gehalt im Rahmen der Altersteilzeit	(380)	(0,6)
43	D.1224	Sonstige freiwillige Sozialleistungen der Arbeitgeber	18	0,0
44	D.123	Sozialbeiträge der Arbeitgeber für Auszubildende	(100)	(0,2)
45	D.2	Kosten für die berufliche Aus- und Weiterbildung	(183)	(0,3)
46	D.3	Sonstige Aufwendungen <sup>10)</sup>	/	/
47	D.4	Steuern auf die Lohnsumme oder Beschäftigtenzahl <sup>11)</sup>	18	0,0
48		Nachrichtlich: Entgeltumwandlung der Arbeitnehmer für betriebliche Altersversorgung	(522)	(0,9)
49		Lohnnebenkosten <sup>12)</sup>	14 038	23,1
50		darunter: gesetzliche Lohnnebenkosten <sup>13)</sup>	9 986	16,4
51		Personalnebenkosten insgesamt <sup>14)</sup>	27 698	45,5
52		darunter: gesetzliche Personalnebenkosten <sup>15)</sup>	11 286	18,5
53		Bruttoarbeitskosten je Vollzeiteinheit einschließlich Auszubildende	58 790	96,6
54		Bruttoarbeitskosten je geleistete Stunde der Beschäftigten (ohne Auszubildende)	37,48	X
55		Nettoarbeitskosten je geleistete Stunde der Beschäftigten (einschl. Auszubildende)	36,21	X

Noch: 3. Arbeitskosten in Baden-Württemberg 2008 je Vollzeiteinheit nach Kostenarten in Unternehmen mit 10 und mehr Arbeitnehmern  
3.6 21 Herstellung von pharmazeutischen Erzeugnissen

Lfd.Nr.	Schlüssel <sup>1)</sup>	Kostenart	EUR	%
1		<b>Bruttoarbeitskosten insgesamt</b>	<b>71 038</b>	<b>100</b>
2	D	Nettoarbeitskosten (Bruttoarbeitskosten abzüglich Lohnsubventionen)	71 033	100
3	D.5	Lohnsubventionen (dem Arbeitgeber erstattete Lohn- und Gehaltszahlungen)	/	/
4	D.1	Arbeitnehmerentgelt	69 882	98,4
5	D.11	Bruttolöhne und -gehälter	56 065	78,9
6	D.111	Bruttolöhne und -gehälter (ohne Auszubildende)	55 555	78,2
7	D.11111	Entgelt für die geleistete Arbeitszeit <sup>2)</sup>	38 405	54,1
8	D.11112	Sonderzahlungen insgesamt <sup>3)</sup>	8 797	12,4
9		darunter: von persönlichen Leistungen und vom Unternehmenserfolg abhängig	1 418	2,0
10	D.1112	Leistungen zur Vermögensbildung der Arbeitnehmer	209	0,3
11	D.1113	Vergütung für nicht gearbeitete Tage	6 758	9,5
12		Urlaubsvergütung	4 996	7,0
13		Vergütung gesetzlicher Feiertage	1 607	2,3
14		Vergütung sonstiger betrieblicher oder tariflicher arbeitsfreier Tage	156	0,2
15	D.1114	Sachleistungen <sup>4)</sup>	1 385	2,0
16		darunter: unbare individuelle Leistungen <sup>5)</sup>	674	0,9
17	D.112	Bruttolöhne und -gehälter der Auszubildenden	510	0,7
18	D.12	Sozialbeiträge der Arbeitgeber	13 817	19,5
19	D.121	Tatsächliche Sozialbeiträge der Arbeitgeber (ohne Auszubildende) <sup>6)</sup>	10 694	15,1
20	D.1211	Gesetzliche Arbeitgeberbeiträge zur Sozialversicherung	8 699	12,2
21		Rentenversicherungsbeiträge	4 542	6,4
22		darunter: Aufstockungsbeiträge zur Rentenversicherung im Rahmen der Altersteilzeit	190	0,3
23		Arbeitslosenversicherungsbeiträge	744	1,0
24		Kranken- und Pflegeversicherungsbeiträge	2 941	4,1
25		Beiträge zur Berufsgenossenschaft	420	0,6
26		Umlage für das Insolvenzgeld	53	0,1
27		Sonstige gesetzliche Aufwendungen <sup>7)</sup>	–	–
28	D.1212	Aufwendungen für die betriebliche Altersversorgung ohne Entgeltumwandlung	1 994	2,8
29		Aufwendungen für betriebliche Ruhegeldzusagen	1 671	2,4
30		Zuwendungen an Pensionskassen	(36)	(0,1)
31		Zuwendungen an Unterstützungskassen	48	0,1
32		Beiträge zur Direktversicherung	/	/
33		Beiträge an Pensionsfonds	/	/
34		Beiträge an den Pensions-Sicherungs-Verein VVaG	180	0,3
35	D.122	Unterstellte Sozialbeiträge der Arbeitgeber (ohne Auszubildende) <sup>8)</sup>	3 012	4,2
36	D.1221	Lohn- und Gehaltsfortzahlung	1 691	2,4
37		Lohn- und Gehaltsfortzahlung im Krankheitsfall	1 638	2,3
38		Arbeitgeberzuschüsse zum Mutterschaftsgeld <sup>9)</sup>	53	0,1
39	D.1222	Unterstellte Sozialbeiträge zur Alters- und Gesundheitsvorsorge von Beamten	–	–
40	D.1223	Zahlungen an aus dem Unternehmen ausscheidende Arbeitnehmer	(1 255)	(1,8)
41		Entlassungsentschädigungen	/	/
42		Aufstockungsbeträge zu Lohn und Gehalt im Rahmen der Altersteilzeit	617	0,9
43	D.1224	Sonstige freiwillige Sozialleistungen der Arbeitgeber	66	0,1
44	D.123	Sozialbeiträge der Arbeitgeber für Auszubildende	112	0,2
45	D.2	Kosten für die berufliche Aus- und Weiterbildung	831	1,2
46	D.3	Sonstige Aufwendungen <sup>10)</sup>	300	0,4
47	D.4	Steuern auf die Lohnsumme oder Beschäftigtenzahl <sup>11)</sup>	25	0,0
48		Nachrichtlich: Entgeltumwandlung der Arbeitnehmer für betriebliche Altersversorgung	630	0,9
49		Lohnnebenkosten <sup>12)</sup>	14 973	21,1
50		darunter: gesetzliche Lohnnebenkosten <sup>13)</sup>	10 527	14,8
51		Personalnebenkosten insgesamt <sup>14)</sup>	32 632	45,9
52		darunter: gesetzliche Personalnebenkosten <sup>15)</sup>	12 022	16,9
53		Bruttoarbeitskosten je Vollzeiteinheit einschließlich Auszubildende	68 324	96,2
54		Bruttoarbeitskosten je geleistete Stunde der Beschäftigten (ohne Auszubildende)	45,39	X
55		Nettoarbeitskosten je geleistete Stunde der Beschäftigten (einschl. Auszubildende)	43,65	X

Noch: 3. Arbeitskosten in Baden-Württemberg 2008 je Vollzeiteinheit nach Kostenarten in Unternehmen mit 10 und mehr Arbeitnehmern  
3.7 22 Herstellung von Gummi- und Kunststoffwaren

Lfd.Nr.	Schlüssel <sup>1)</sup>	Kostenart	EUR	%
1		<b>Bruttoarbeitskosten insgesamt</b>	/	<b>100</b>
2	D	Nettoarbeitskosten (Bruttoarbeitskosten abzüglich Lohnsubventionen)	/	99,9
3	D.5	Lohnsubventionen (dem Arbeitgeber erstattete Lohn- und Gehaltszahlungen)	/	/
4	D.1	Arbeitnehmerentgelt	/	99,4
5	D.11	Bruttolöhne und -gehälter	/	78,0
6	D.111	Bruttolöhne und -gehälter (ohne Auszubildende)	/	77,3
7	D.11111	Entgelt für die geleistete Arbeitszeit <sup>2)</sup>	/	59,7
8	D.11112	Sonderzahlungen insgesamt <sup>3)</sup>	(3 196)	/
9		darunter: von persönlichen Leistungen und vom Unternehmenserfolg abhängig	/	/
10	D.1112	Leistungen zur Vermögensbildung der Arbeitnehmer	(200)	/
11	D.1113	Vergütung für nicht gearbeitete Tage	/	10,8
12		Urlaubsvergütung	/	8,1
13		Vergütung gesetzlicher Feiertage	/	2,5
14		Vergütung sonstiger betrieblicher oder tariflicher arbeitsfreier Tage	/	/
15	D.1114	Sachleistungen <sup>4)</sup>	/	/
16		darunter: unbare individuelle Leistungen <sup>5)</sup>	208	0,4
17	D.112	Bruttolöhne und -gehälter der Auszubildenden	/	/
18	D.12	Sozialbeiträge der Arbeitgeber	/	21,4
19	D.121	Tatsächliche Sozialbeiträge der Arbeitgeber (ohne Auszubildende) <sup>6)</sup>	/	17,4
20	D.1211	Gesetzliche Arbeitgeberbeiträge zur Sozialversicherung	/	15,5
21		Rentenversicherungsbeiträge	/	7,4
22		darunter: Aufstockungsbeiträge zur Rentenversicherung im Rahmen der Altersteilzeit	/	/
23		Arbeitslosenversicherungsbeiträge	/	1,2
24		Kranken- und Pflegeversicherungsbeiträge	/	5,4
25		Beiträge zur Berufsgenossenschaft	/	1,5
26		Umlage für das Insolvenzgeld	/	0,1
27		Sonstige gesetzliche Aufwendungen <sup>7)</sup>	-	-
28	D.1212	Aufwendungen für die betriebliche Altersversorgung ohne Entgeltumwandlung	(1 049)	/
29		Aufwendungen für betriebliche Ruhegeldzusagen	/	/
30		Zuwendungen an Pensionskassen	/	/
31		Zuwendungen an Unterstützungskassen	/	/
32		Beiträge zur Direktversicherung	/	/
33		Beiträge an Pensionsfonds	(36)	/
34		Beiträge an den Pensions-Sicherungs-Verein VVaG	/	/
35	D.122	Unterstellte Sozialbeiträge der Arbeitgeber (ohne Auszubildende) <sup>8)</sup>	/	(3,7)
36	D.1221	Lohn- und Gehaltsfortzahlung	/	2,8
37		Lohn- und Gehaltsfortzahlung im Krankheitsfall	/	2,7
38		Arbeitgeberzuschüsse zum Mutterschaftsgeld <sup>9)</sup>	(41)	(0,1)
39	D.1222	Unterstellte Sozialbeiträge zur Alters- und Gesundheitsvorsorge von Beamten	-	-
40	D.1223	Zahlungen an aus dem Unternehmen ausscheidende Arbeitnehmer	/	/
41		Entlassungsentschädigungen	/	/
42		Aufstockungsbeträge zu Lohn und Gehalt im Rahmen der Altersteilzeit	/	/
43	D.1224	Sonstige freiwillige Sozialleistungen der Arbeitgeber	/	/
44	D.123	Sozialbeiträge der Arbeitgeber für Auszubildende	/	/
45	D.2	Kosten für die berufliche Aus- und Weiterbildung	/	/
46	D.3	Sonstige Aufwendungen <sup>10)</sup>	/	/
47	D.4	Steuern auf die Lohnsumme oder Beschäftigtenzahl <sup>11)</sup>	18	/
48		Nachrichtlich: Entgeltumwandlung der Arbeitnehmer für betriebliche Altersversorgung	/	/
49		Lohnnebenkosten <sup>12)</sup>	(11 780)	22,0
50		darunter: gesetzliche Lohnnebenkosten <sup>13)</sup>	/	18,5
51		Personalnebenkosten insgesamt <sup>14)</sup>	(21 646)	40,3
52		darunter: gesetzliche Personalnebenkosten <sup>15)</sup>	/	20,9
53		Bruttoarbeitskosten je Vollzeiteinheit einschließlich Auszubildende	/	96,6
54		Bruttoarbeitskosten je geleistete Stunde der Beschäftigten (ohne Auszubildende)	/	X
55		Nettoarbeitskosten je geleistete Stunde der Beschäftigten (einschl. Auszubildende)	/	X



Noch: 3. Arbeitskosten in Baden-Württemberg 2008 je Vollzeiteinheit nach Kostenarten in Unternehmen  
mit 10 und mehr Arbeitnehmern  
3.8 24 Metallerzeugung und -bearbeitung

Lfd.Nr.	Schlüssel <sup>1)</sup>	Kostenart	EUR	%
1		<b>Bruttoarbeitskosten insgesamt</b>	<b>58 263</b>	<b>100</b>
2	D	Nettoarbeitskosten (Bruttoarbeitskosten abzüglich Lohnsubventionen)	58 250	100
3	D.5	Lohnsubventionen (dem Arbeitgeber erstattete Lohn- und Gehaltszahlungen)	/	/
4	D.1	Arbeitnehmerentgelt	57 833	99,3
5	D.11	Bruttolöhne und -gehälter	44 906	77,1
6	D.111	Bruttolöhne und -gehälter (ohne Auszubildende)	44 408	76,2
7	D.11111	Entgelt für die geleistete Arbeitszeit <sup>2)</sup>	33 027	56,7
8	D.11112	Sonderzahlungen insgesamt <sup>3)</sup>	(4 511)	(7,7)
9		darunter: von persönlichen Leistungen und vom Unternehmenserfolg abhängig	/	/
10	D.1112	Leistungen zur Vermögensbildung der Arbeitnehmer	231	0,4
11	D.1113	Vergütung für nicht gearbeitete Tage	6 361	10,9
12		Urlaubsvergütung	4 647	8,0
13		Vergütung gesetzlicher Feiertage	1 396	2,4
14		Vergütung sonstiger betrieblicher oder tariflicher arbeitsfreier Tage	/	/
15	D.1114	Sachleistungen <sup>4)</sup>	/	/
16		darunter: unbare individuelle Leistungen <sup>5)</sup>	201	0,3
17	D.112	Bruttolöhne und -gehälter der Auszubildenden	/	/
18	D.12	Sozialbeiträge der Arbeitgeber	12 927	22,2
19	D.121	Tatsächliche Sozialbeiträge der Arbeitgeber (ohne Auszubildende) <sup>6)</sup>	10 692	18,4
20	D.1211	Gesetzliche Arbeitgeberbeiträge zur Sozialversicherung	9 192	15,8
21		Rentenversicherungsbeiträge	4 170	7,2
22		darunter: Aufstockungsbeiträge zur Rentenversicherung im Rahmen der Altersteilzeit	(58)	(0,1)
23		Arbeitslosenversicherungsbeiträge	680	1,2
24		Kranken- und Pflegeversicherungsbeiträge	2 975	5,1
25		Beiträge zur Berufsgenossenschaft	1 324	2,3
26		Umlage für das Insolvenzgeld	43	0,1
27		Sonstige gesetzliche Aufwendungen <sup>7)</sup>	-	-
28	D.1212	Aufwendungen für die betriebliche Altersversorgung ohne Entgeltumwandlung	/	/
29		Aufwendungen für betriebliche Ruhegeldzusagen	/	/
30		Zuwendungen an Pensionskassen	/	/
31		Zuwendungen an Unterstützungskassen	(145)	(0,2)
32		Beiträge zur Direktversicherung	/	/
33		Beiträge an Pensionsfonds	-	-
34		Beiträge an den Pensions-Sicherungs-Verein VVaG	/	/
35	D.122	Unterstellte Sozialbeiträge der Arbeitgeber (ohne Auszubildende) <sup>8)</sup>	(2 112)	(3,6)
36	D.1221	Lohn- und Gehaltsfortzahlung	1 617	2,8
37		Lohn- und Gehaltsfortzahlung im Krankheitsfall	1 573	2,7
38		Arbeitgeberzuschüsse zum Mutterschaftsgeld <sup>9)</sup>	44	0,1
39	D.1222	Unterstellte Sozialbeiträge zur Alters- und Gesundheitsvorsorge von Beamten	-	-
40	D.1223	Zahlungen an aus dem Unternehmen ausscheidende Arbeitnehmer	/	/
41		Entlassungsentschädigungen	/	/
42		Aufstockungsbeträge zu Lohn und Gehalt im Rahmen der Altersteilzeit	/	/
43	D.1224	Sonstige freiwillige Sozialleistungen der Arbeitgeber	/	/
44	D.123	Sozialbeiträge der Arbeitgeber für Auszubildende	/	/
45	D.2	Kosten für die berufliche Aus- und Weiterbildung	(292)	(0,5)
46	D.3	Sonstige Aufwendungen <sup>10)</sup>	/	/
47	D.4	Steuern auf die Lohnsumme oder Beschäftigtenzahl <sup>11)</sup>	12	0,0
48		Nachrichtlich: Entgeltumwandlung der Arbeitnehmer für betriebliche Altersversorgung	/	/
49		Lohnnebenkosten <sup>12)</sup>	13 356	22,9
50		darunter: gesetzliche Lohnnebenkosten <sup>13)</sup>	10 944	18,8
51		Personalnebenkosten insgesamt <sup>14)</sup>	25 235	43,3
52		darunter: gesetzliche Personalnebenkosten <sup>15)</sup>	12 217	21,0
53		Bruttoarbeitskosten je Vollzeiteinheit einschließlich Auszubildende	55 847	95,9
54		Bruttoarbeitskosten je geleistete Stunde der Beschäftigten (ohne Auszubildende)	36,34	X
55		Nettoarbeitskosten je geleistete Stunde der Beschäftigten (einschl. Auszubildende)	34,81	X

Noch: 3. Arbeitskosten in Baden-Württemberg 2008 je Vollzeiteinheit nach Kostenarten in Unternehmen mit 10 und mehr Arbeitnehmern  
3.9 25 Herstellung von Metallerzeugnissen

Lfd.Nr.	Schlüssel <sup>1)</sup>	Kostenart	EUR	%
1		<b>Bruttoarbeitskosten insgesamt</b>	<b>48 737</b>	<b>100</b>
2	D	Nettoarbeitskosten (Bruttoarbeitskosten abzüglich Lohnsubventionen)	48 692	99,9
3	D.5	Lohnsubventionen (dem Arbeitgeber erstattete Lohn- und Gehaltszahlungen)	/	/
4	D.1	Arbeitnehmerentgelt	48 496	99,5
5	D.11	Bruttolöhne und -gehälter	38 110	78,2
6	D.111	Bruttolöhne und -gehälter (ohne Auszubildende)	37 593	77,1
7	D.11111	Entgelt für die geleistete Arbeitszeit <sup>2)</sup>	28 678	58,8
8	D.11112	Sonderzahlungen insgesamt <sup>3)</sup>	(3 140)	(6,4)
9		darunter: von persönlichen Leistungen und vom Unternehmenserfolg abhängig	/	/
10	D.1112	Leistungen zur Vermögensbildung der Arbeitnehmer	219	0,4
11	D.1113	Vergütung für nicht gearbeitete Tage	5 354	11,0
12		Urlaubsvergütung	3 943	8,1
13		Vergütung gesetzlicher Feiertage	1 213	2,5
14		Vergütung sonstiger betrieblicher oder tariflicher arbeitsfreier Tage	/	/
15	D.1114	Sachleistungen <sup>4)</sup>	/	/
16		darunter: unbare individuelle Leistungen <sup>5)</sup>	182	0,4
17	D.112	Bruttolöhne und -gehälter der Auszubildenden	(517)	(1,1)
18	D.12	Sozialbeiträge der Arbeitgeber	10 386	21,3
19	D.121	Tatsächliche Sozialbeiträge der Arbeitgeber (ohne Auszubildende) <sup>6)</sup>	8 743	17,9
20	D.1211	Gesetzliche Arbeitgeberbeiträge zur Sozialversicherung	8 202	16,8
21		Rentenversicherungsbeiträge	3 562	7,3
22		darunter: Aufstockungsbeiträge zur Rentenversicherung im Rahmen der Altersteilzeit	/	/
23		Arbeitslosenversicherungsbeiträge	570	1,2
24		Kranken- und Pflegeversicherungsbeiträge	2 609	5,4
25		Beiträge zur Berufsgenossenschaft	(1 425)	(2,9)
26		Umlage für das Insolvenzgeld	37	0,1
27		Sonstige gesetzliche Aufwendungen <sup>7)</sup>	-	-
28	D.1212	Aufwendungen für die betriebliche Altersversorgung ohne Entgeltumwandlung	/	/
29		Aufwendungen für betriebliche Ruhegeldzusagen	/	/
30		Zuwendungen an Pensionskassen	/	/
31		Zuwendungen an Unterstützungskassen	/	/
32		Beiträge zur Direktversicherung	/	/
33		Beiträge an Pensionsfonds	/	/
34		Beiträge an den Pensions-Sicherungs-Verein VVaG	/	/
35	D.122	Unterstellte Sozialbeiträge der Arbeitgeber (ohne Auszubildende) <sup>8)</sup>	1 519	3,1
36	D.1221	Lohn- und Gehaltsfortzahlung	1 374	2,8
37		Lohn- und Gehaltsfortzahlung im Krankheitsfall	1 335	2,7
38		Arbeitgeberzuschüsse zum Mutterschaftsgeld <sup>9)</sup>	39	0,1
39	D.1222	Unterstellte Sozialbeiträge zur Alters- und Gesundheitsvorsorge von Beamten	-	-
40	D.1223	Zahlungen an aus dem Unternehmen ausscheidende Arbeitnehmer	/	/
41		Entlassungsentschädigungen	/	/
42		Aufstockungsbeträge zu Lohn und Gehalt im Rahmen der Altersteilzeit	/	/
43	D.1224	Sonstige freiwillige Sozialleistungen der Arbeitgeber	/	/
44	D.123	Sozialbeiträge der Arbeitgeber für Auszubildende	(124)	(0,3)
45	D.2	Kosten für die berufliche Aus- und Weiterbildung	/	/
46	D.3	Sonstige Aufwendungen <sup>10)</sup>	/	/
47	D.4	Steuern auf die Lohnsumme oder Beschäftigtenzahl <sup>11)</sup>	17	0,0
48		Nachrichtlich: Entgeltumwandlung der Arbeitnehmer für betriebliche Altersversorgung	/	(0,7)
49		Lohnnebenkosten <sup>12)</sup>	10 626	21,8
50		darunter: gesetzliche Lohnnebenkosten <sup>13)</sup>	9 717	19,9
51		Personalnebenkosten insgesamt <sup>14)</sup>	20 058	41,2
52		darunter: gesetzliche Personalnebenkosten <sup>15)</sup>	10 806	22,2
53		Bruttoarbeitskosten je Vollzeiteinheit einschließlich Auszubildende	46 738	95,9
54		Bruttoarbeitskosten je geleistete Stunde der Beschäftigten (ohne Auszubildende)	30,07	X
55		Nettoarbeitskosten je geleistete Stunde der Beschäftigten (einschl. Auszubildende)	28,80	X

Noch: 3. Arbeitskosten in Baden-Württemberg 2008 je Vollzeiteinheit nach Kostenarten in Unternehmen mit 10 und mehr Arbeitnehmern  
3.10 26 Herstellung von Datenverarbeitungsgeräten, elektronischen und optischen Erzeugnissen

Lfd.Nr.	Schlüssel <sup>1)</sup>	Kostenart	EUR	%
1		<b>Bruttoarbeitskosten insgesamt</b>	<b>69 430</b>	<b>100</b>
2	D	Nettoarbeitskosten (Bruttoarbeitskosten abzüglich Lohnsubventionen)	69 380	99,9
3	D.5	Lohnsubventionen (dem Arbeitgeber erstattete Lohn- und Gehaltszahlungen)	/	/
4	D.1	Arbeitnehmerentgelt	69 084	99,5
5	D.11	Bruttolöhne und -gehälter	55 284	79,6
6	D.111	Bruttolöhne und -gehälter (ohne Auszubildende)	54 836	79,0
7	D.11111	Entgelt für die geleistete Arbeitszeit <sup>2)</sup>	38 458	55,4
8	D.11112	Sonderzahlungen insgesamt <sup>3)</sup>	/	/
9		darunter: von persönlichen Leistungen und vom Unternehmenserfolg abhängig	/	/
10	D.1112	Leistungen zur Vermögensbildung der Arbeitnehmer	(189)	(0,3)
11	D.1113	Vergütung für nicht gearbeitete Tage	7 032	10,1
12		Urlaubsvergütung	5 177	7,5
13		Vergütung gesetzlicher Feiertage	1 614	2,3
14		Vergütung sonstiger betrieblicher oder tariflicher arbeitsfreier Tage	/	/
15	D.1114	Sachleistungen <sup>4)</sup>	/	/
16		darunter: unbare individuelle Leistungen <sup>5)</sup>	409	0,6
17	D.112	Bruttolöhne und -gehälter der Auszubildenden	(448)	(0,6)
18	D.12	Sozialbeiträge der Arbeitgeber	13 800	19,9
19	D.121	Tatsächliche Sozialbeiträge der Arbeitgeber (ohne Auszubildende) <sup>6)</sup>	11 307	16,3
20	D.1211	Gesetzliche Arbeitgeberbeiträge zur Sozialversicherung	9 410	13,6
21		Rentenversicherungsbeiträge	4 660	6,7
22		darunter: Aufstockungsbeiträge zur Rentenversicherung im Rahmen der Altersteilzeit	(82)	(0,1)
23		Arbeitslosenversicherungsbeiträge	755	1,1
24		Kranken- und Pflegeversicherungsbeiträge	2 939	4,2
25		Beiträge zur Berufsgenossenschaft	1 005	1,4
26		Umlage für das Insolvenzgeld	52	0,1
27		Sonstige gesetzliche Aufwendungen <sup>7)</sup>	–	–
28	D.1212	Aufwendungen für die betriebliche Altersversorgung ohne Entgeltumwandlung	(1 897)	(2,7)
29		Aufwendungen für betriebliche Ruhegeldzusagen	(1 661)	(2,4)
30		Zuwendungen an Pensionskassen	/	/
31		Zuwendungen an Unterstützungskassen	/	/
32		Beiträge zur Direktversicherung	/	/
33		Beiträge an Pensionsfonds	18	(0,0)
34		Beiträge an den Pensions-Sicherungs-Verein VVaG	(97)	(0,1)
35	D.122	Unterstellte Sozialbeiträge der Arbeitgeber (ohne Auszubildende) <sup>8)</sup>	2 396	(3,5)
36	D.1221	Lohn- und Gehaltsfortzahlung	1 276	(1,8)
37		Lohn- und Gehaltsfortzahlung im Krankheitsfall	1 224	(1,8)
38		Arbeitgeberzuschüsse zum Mutterschaftsgeld <sup>9)</sup>	52	0,1
39	D.1222	Unterstellte Sozialbeiträge zur Alters- und Gesundheitsvorsorge von Beamten	–	–
40	D.1223	Zahlungen an aus dem Unternehmen ausscheidende Arbeitnehmer	(1 110)	(1,6)
41		Entlassungsentschädigungen	(945)	(1,4)
42		Aufstockungsbeträge zu Lohn und Gehalt im Rahmen der Altersteilzeit	(165)	(0,2)
43	D.1224	Sonstige freiwillige Sozialleistungen der Arbeitgeber	/	/
44	D.123	Sozialbeiträge der Arbeitgeber für Auszubildende	(98)	(0,1)
45	D.2	Kosten für die berufliche Aus- und Weiterbildung	(231)	(0,3)
46	D.3	Sonstige Aufwendungen <sup>10)</sup>	/	/
47	D.4	Steuern auf die Lohnsumme oder Beschäftigtenzahl <sup>11)</sup>	26	0,0
48		Nachrichtlich: Entgeltumwandlung der Arbeitnehmer für betriebliche Altersversorgung	(837)	(1,2)
49		Lohnnebenkosten <sup>12)</sup>	14 146	20,4
50		darunter: gesetzliche Lohnnebenkosten <sup>13)</sup>	10 810	15,6
51		Personalnebenkosten insgesamt <sup>14)</sup>	30 972	44,6
52		darunter: gesetzliche Personalnebenkosten <sup>15)</sup>	12 326	17,8
53		Bruttoarbeitskosten je Vollzeiteinheit einschließlich Auszubildende	67 082	96,6
54		Bruttoarbeitskosten je geleistete Stunde der Beschäftigten (ohne Auszubildende)	43,09	X
55		Nettoarbeitskosten je geleistete Stunde der Beschäftigten (einschl. Auszubildende)	41,60	X

Noch: 3. Arbeitskosten in Baden-Württemberg 2008 je Vollzeiteinheit nach Kostenarten in Unternehmen mit 10 und mehr Arbeitnehmern  
3.11 27 Herstellung von elektrischen Ausrüstungen

Lfd.Nr.	Schlüssel <sup>1)</sup>	Kostenart	EUR	%
1		<b>Bruttoarbeitskosten insgesamt</b>	<b>58 421</b>	<b>100</b>
2	D	Nettoarbeitskosten (Bruttoarbeitskosten abzüglich Lohnsubventionen)	58 405	100
3	D.5	Lohnsubventionen (dem Arbeitgeber erstattete Lohn- und Gehaltszahlungen)	/	/
4	D.1	Arbeitnehmerentgelt	57 947	99,2
5	D.11	Bruttolöhne und -gehälter	45 365	77,7
6	D.111	Bruttolöhne und -gehälter (ohne Auszubildende)	44 889	76,8
7	D.11111	Entgelt für die geleistete Arbeitszeit <sup>2)</sup>	32 217	55,1
8	D.11112	Sonderzahlungen insgesamt <sup>3)</sup>	5 620	9,6
9		darunter: von persönlichen Leistungen und vom Unternehmenserfolg abhängig	/	/
10	D.1112	Leistungen zur Vermögensbildung der Arbeitnehmer	(200)	(0,3)
11	D.1113	Vergütung für nicht gearbeitete Tage	6 201	10,6
12		Urlaubsvergütung	4 613	7,9
13		Vergütung gesetzlicher Feiertage	1 384	2,4
14		Vergütung sonstiger betrieblicher oder tariflicher arbeitsfreier Tage	/	/
15	D.1114	Sachleistungen <sup>4)</sup>	/	/
16		darunter: unbare individuelle Leistungen <sup>5)</sup>	371	0,6
17	D.112	Bruttolöhne und -gehälter der Auszubildenden	(475)	(0,8)
18	D.12	Sozialbeiträge der Arbeitgeber	12 583	21,5
19	D.121	Tatsächliche Sozialbeiträge der Arbeitgeber (ohne Auszubildende) <sup>6)</sup>	10 527	18,0
20	D.1211	Gesetzliche Arbeitgeberbeiträge zur Sozialversicherung	8 820	15,1
21		Rentenversicherungsbeiträge	4 147	7,1
22		darunter: Aufstockungsbeiträge zur Rentenversicherung im Rahmen der Altersteilzeit	/	/
23		Arbeitslosenversicherungsbeiträge	669	1,1
24		Kranken- und Pflegeversicherungsbeiträge	2 758	4,7
25		Beiträge zur Berufsgenossenschaft	1 204	2,1
26		Umlage für das Insolvenzgeld	43	0,1
27		Sonstige gesetzliche Aufwendungen <sup>7)</sup>	–	–
28	D.1212	Aufwendungen für die betriebliche Altersversorgung ohne Entgeltumwandlung	(1 707)	(2,9)
29		Aufwendungen für betriebliche Ruhegeldzusagen	(1 588)	(2,7)
30		Zuwendungen an Pensionskassen	/	/
31		Zuwendungen an Unterstützungskassen	/	/
32		Beiträge zur Direktversicherung	/	/
33		Beiträge an Pensionsfonds	15	0,0
34		Beiträge an den Pensions-Sicherungs-Verein VVaG	(24)	(0,0)
35	D.122	Unterstellte Sozialbeiträge der Arbeitgeber (ohne Auszubildende) <sup>8)</sup>	1 946	3,3
36	D.1221	Lohn- und Gehaltsfortzahlung	1 393	2,4
37		Lohn- und Gehaltsfortzahlung im Krankheitsfall	1 345	2,3
38		Arbeitgeberzuschüsse zum Mutterschaftsgeld <sup>9)</sup>	48	0,1
39	D.1222	Unterstellte Sozialbeiträge zur Alters- und Gesundheitsvorsorge von Beamten	–	–
40	D.1223	Zahlungen an aus dem Unternehmen ausscheidende Arbeitnehmer	(544)	0,9
41		Entlassungsentschädigungen	(454)	(0,8)
42		Aufstockungsbeträge zu Lohn und Gehalt im Rahmen der Altersteilzeit	(89)	(0,2)
43	D.1224	Sonstige freiwillige Sozialleistungen der Arbeitgeber	/	/
44	D.123	Sozialbeiträge der Arbeitgeber für Auszubildende	(109)	(0,2)
45	D.2	Kosten für die berufliche Aus- und Weiterbildung	(346)	(0,6)
46	D.3	Sonstige Aufwendungen <sup>10)</sup>	/	/
47	D.4	Steuern auf die Lohnsumme oder Beschäftigtenzahl <sup>11)</sup>	10	0,0
48		Nachrichtlich: Entgeltumwandlung der Arbeitnehmer für betriebliche Altersversorgung	(449)	(0,8)
49		Lohnnebenkosten <sup>12)</sup>	13 056	22,3
50		darunter: gesetzliche Lohnnebenkosten <sup>13)</sup>	10 333	17,7
51		Personalnebenkosten insgesamt <sup>14)</sup>	26 204	44,9
52		darunter: gesetzliche Personalnebenkosten <sup>15)</sup>	11 608	19,9
53		Bruttoarbeitskosten je Vollzeiteinheit einschließlich Auszubildende	56 459	96,6
54		Bruttoarbeitskosten je geleistete Stunde der Beschäftigten (ohne Auszubildende)	36,78	X
55		Nettoarbeitskosten je geleistete Stunde der Beschäftigten (einschl. Auszubildende)	35,53	X

Noch: 3. Arbeitskosten in Baden-Württemberg 2008 je Vollzeiteinheit nach Kostenarten in Unternehmen  
mit 10 und mehr Arbeitnehmern  
3.12 28 Maschinenbau

Lfd.Nr.	Schlüssel <sup>1)</sup>	Kostenart	EUR	%
1		<b>Bruttoarbeitskosten insgesamt</b>	<b>59 770</b>	<b>100</b>
2	D	Nettoarbeitskosten (Bruttoarbeitskosten abzüglich Lohnsubventionen)	59 752	100
3	D.5	Lohnsubventionen (dem Arbeitgeber erstattete Lohn- und Gehaltszahlungen)	/	/
4	D.1	Arbeitnehmerentgelt	59 461	99,5
5	D.11	Bruttolöhne und -gehälter	47 541	79,5
6	D.111	Bruttolöhne und -gehälter (ohne Auszubildende)	46 887	78,4
7	D.11111	Entgelt für die geleistete Arbeitszeit <sup>2)</sup>	34 451	57,6
8	D.11112	Sonderzahlungen insgesamt <sup>3)</sup>	5 466	9,1
9		darunter: von persönlichen Leistungen und vom Unternehmenserfolg abhängig	/	/
10	D.1112	Leistungen zur Vermögensbildung der Arbeitnehmer	(228)	(0,4)
11	D.1113	Vergütung für nicht gearbeitete Tage	6 432	10,8
12		Urlaubsvergütung	4 723	7,9
13		Vergütung gesetzlicher Feiertage	1 456	2,4
14		Vergütung sonstiger betrieblicher oder tariflicher arbeitsfreier Tage	/	/
15	D.1114	Sachleistungen <sup>4)</sup>	(310)	(0,5)
16		darunter: unbare individuelle Leistungen <sup>5)</sup>	221	0,4
17	D.112	Bruttolöhne und -gehälter der Auszubildenden	(653)	(1,1)
18	D.12	Sozialbeiträge der Arbeitgeber	11 920	19,9
19	D.121	Tatsächliche Sozialbeiträge der Arbeitgeber (ohne Auszubildende) <sup>6)</sup>	10 042	16,8
20	D.1211	Gesetzliche Arbeitgeberbeiträge zur Sozialversicherung	8 981	15,0
21		Rentenversicherungsbeiträge	4 437	7,4
22		darunter: Aufstockungsbeiträge zur Rentenversicherung im Rahmen der Altersteilzeit	(76)	(0,1)
23		Arbeitslosenversicherungsbeiträge	719	1,2
24		Kranken- und Pflegeversicherungsbeiträge	2 951	4,9
25		Beiträge zur Berufsgenossenschaft	829	1,4
26		Umlage für das Insolvenzgeld	45	0,1
27		Sonstige gesetzliche Aufwendungen <sup>7)</sup>	/	/
28	D.1212	Aufwendungen für die betriebliche Altersversorgung ohne Entgeltumwandlung	(1 061)	(1,8)
29		Aufwendungen für betriebliche Ruhegeldzusagen	(819)	(1,4)
30		Zuwendungen an Pensionskassen	/	/
31		Zuwendungen an Unterstützungskassen	/	/
32		Beiträge zur Direktversicherung	/	/
33		Beiträge an Pensionsfonds	32	0,1
34		Beiträge an den Pensions-Sicherungs-Verein VVaG	(39)	(0,1)
35	D.122	Unterstellte Sozialbeiträge der Arbeitgeber (ohne Auszubildende) <sup>8)</sup>	1 728	2,9
36	D.1221	Lohn- und Gehaltsfortzahlung	1 445	2,4
37		Lohn- und Gehaltsfortzahlung im Krankheitsfall	1 397	2,3
38		Arbeitgeberzuschüsse zum Mutterschaftsgeld <sup>9)</sup>	49	0,1
39	D.1222	Unterstellte Sozialbeiträge zur Alters- und Gesundheitsvorsorge von Beamten	-	-
40	D.1223	Zahlungen an aus dem Unternehmen ausscheidende Arbeitnehmer	/	/
41		Entlassungsentschädigungen	/	/
42		Aufstockungsbeträge zu Lohn und Gehalt im Rahmen der Altersteilzeit	/	/
43	D.1224	Sonstige freiwillige Sozialleistungen der Arbeitgeber	(6)	(0,0)
44	D.123	Sozialbeiträge der Arbeitgeber für Auszubildende	(151)	(0,3)
45	D.2	Kosten für die berufliche Aus- und Weiterbildung	(203)	(0,3)
46	D.3	Sonstige Aufwendungen <sup>10)</sup>	/	/
47	D.4	Steuern auf die Lohnsumme oder Beschäftigtenzahl <sup>11)</sup>	15	0,0
48		Nachrichtlich: Entgeltumwandlung der Arbeitnehmer für betriebliche Altersversorgung	(385)	(0,6)
49		Lohnnebenkosten <sup>12)</sup>	12 229	20,5
50		darunter: gesetzliche Lohnnebenkosten <sup>13)</sup>	10 592	17,7
51		Personalnebenkosten insgesamt <sup>14)</sup>	25 320	42,4
52		darunter: gesetzliche Personalnebenkosten <sup>15)</sup>	11 897	19,9
53		Bruttoarbeitskosten je Vollzeiteinheit einschließlich Auszubildende	57 195	95,7
54		Bruttoarbeitskosten je geleistete Stunde der Beschäftigten (ohne Auszubildende)	37,39	X
55		Nettoarbeitskosten je geleistete Stunde der Beschäftigten (einschl. Auszubildende)	35,77	X

Noch: 3. Arbeitskosten in Baden-Württemberg 2008 je Vollzeiteinheit nach Kostenarten in Unternehmen mit 10 und mehr Arbeitnehmern

3.13 29 Herstellung von Kraftwagen und Kraftwagenteilen

Lfd.Nr.	Schlüssel <sup>1)</sup>	Kostenart	EUR	%
1		<b>Bruttoarbeitskosten insgesamt</b>	<b>71 403</b>	<b>100</b>
2	D	Nettoarbeitskosten (Bruttoarbeitskosten abzüglich Lohnsubventionen)	71 391	100
3	D.5	Lohnsubventionen (dem Arbeitgeber erstattete Lohn- und Gehaltszahlungen)	/	/
4	D.1	Arbeitnehmerentgelt	70 818	99,2
5	D.11	Bruttolöhne und -gehälter	56 523	79,2
6	D.111	Bruttolöhne und -gehälter (ohne Auszubildende)	56 121	78,6
7	D.11111	Entgelt für die geleistete Arbeitszeit <sup>2)</sup>	41 729	58,4
8	D.11112	Sonderzahlungen insgesamt <sup>3)</sup>	5 783	8,1
9		darunter: von persönlichen Leistungen und vom Unternehmenserfolg abhängig	(2 250)	(3,2)
10	D.1112	Leistungen zur Vermögensbildung der Arbeitnehmer	230	0,3
11	D.1113	Vergütung für nicht gearbeitete Tage	7 932	11,1
12		Urlaubsvergütung	5 732	8,0
13		Vergütung gesetzlicher Feiertage	1 784	2,5
14		Vergütung sonstiger betrieblicher oder tariflicher arbeitsfreier Tage	(416)	(0,6)
15	D.1114	Sachleistungen <sup>4)</sup>	(447)	(0,6)
16		darunter: unbare individuelle Leistungen <sup>5)</sup>	307	0,4
17	D.112	Bruttolöhne und -gehälter der Auszubildenden	402	0,6
18	D.12	Sozialbeiträge der Arbeitgeber	14 295	20,0
19	D.121	Tatsächliche Sozialbeiträge der Arbeitgeber (ohne Auszubildende) <sup>6)</sup>	11 441	16,0
20	D.1211	Gesetzliche Arbeitgeberbeiträge zur Sozialversicherung	9 656	13,5
21		Rentenversicherungsbeiträge	5 011	7,0
22		darunter: Aufstockungsbeiträge zur Rentenversicherung im Rahmen der Altersteilzeit	(135)	(0,2)
23		Arbeitslosenversicherungsbeiträge	809	1,1
24		Kranken- und Pflegeversicherungsbeiträge	3 205	4,5
25		Beiträge zur Berufsgenossenschaft	578	0,8
26		Umlage für das Insolvenzgeld	54	0,1
27		Sonstige gesetzliche Aufwendungen <sup>7)</sup>	-	-
28	D.1212	Aufwendungen für die betriebliche Altersversorgung ohne Entgeltumwandlung	1 785	2,5
29		Aufwendungen für betriebliche Ruhegeldzusagen	1 452	2,0
30		Zuwendungen an Pensionskassen	/	/
31		Zuwendungen an Unterstützungskassen	(23)	(0,0)
32		Beiträge zur Direktversicherung	(44)	0,1
33		Beiträge an Pensionsfonds	177	0,2
34		Beiträge an den Pensions-Sicherungs-Verein VVaG	41	0,1
35	D.122	Unterstellte Sozialbeiträge der Arbeitgeber (ohne Auszubildende) <sup>8)</sup>	2 759	3,9
36	D.1221	Lohn- und Gehaltsfortzahlung	2 056	2,9
37		Lohn- und Gehaltsfortzahlung im Krankheitsfall	2 003	2,8
38		Arbeitgeberzuschüsse zum Mutterschaftsgeld <sup>9)</sup>	53	0,1
39	D.1222	Unterstellte Sozialbeiträge zur Alters- und Gesundheitsvorsorge von Beamten	-	-
40	D.1223	Zahlungen an aus dem Unternehmen ausscheidende Arbeitnehmer	/	/
41		Entlassungsentschädigungen	/	/
42		Aufstockungsbeträge zu Lohn und Gehalt im Rahmen der Altersteilzeit	386	0,5
43	D.1224	Sonstige freiwillige Sozialleistungen der Arbeitgeber	27	0,0
44	D.123	Sozialbeiträge der Arbeitgeber für Auszubildende	95	0,1
45	D.2	Kosten für die berufliche Aus- und Weiterbildung	455	0,6
46	D.3	Sonstige Aufwendungen <sup>10)</sup>	(122)	(0,2)
47	D.4	Steuern auf die Lohnsumme oder Beschäftigtenzahl <sup>11)</sup>	8	0,0
48		Nachrichtlich: Entgeltumwandlung der Arbeitnehmer für betriebliche Altersversorgung	1 013	1,4
49		Lohnnebenkosten <sup>12)</sup>	14 880	20,8
50		darunter: gesetzliche Lohnnebenkosten <sup>13)</sup>	11 815	16,5
51		Personalnebenkosten insgesamt <sup>14)</sup>	29 674	41,6
52		darunter: gesetzliche Personalnebenkosten <sup>15)</sup>	13 504	18,9
53		Bruttoarbeitskosten je Vollzeiteinheit einschließlich Auszubildende	68 873	96,5
54		Bruttoarbeitskosten je geleistete Stunde der Beschäftigten (ohne Auszubildende)	47,13	X
55		Nettoarbeitskosten je geleistete Stunde der Beschäftigten (einschl. Auszubildende)	45,44	X

Noch: 3. Arbeitskosten in Baden-Württemberg 2008 je Vollzeiteinheit nach Kostenarten in Unternehmen  
mit 10 und mehr Arbeitnehmern  
3.14 D Energieversorgung

Lfd.Nr.	Schlüssel <sup>1)</sup>	Kostenart	EUR	%
1		<b>Bruttoarbeitskosten insgesamt</b>	<b>74 661</b>	<b>100</b>
2	D	Nettoarbeitskosten (Bruttoarbeitskosten abzüglich Lohnsubventionen)	74 660	100
3	D.5	Lohnsubventionen (dem Arbeitgeber erstattete Lohn- und Gehaltszahlungen)	0	(0,0)
4	D.1	Arbeitnehmerentgelt	72 768	97,5
5	D.11	Bruttolöhne und -gehälter	56 110	75,2
6	D.111	Bruttolöhne und -gehälter (ohne Auszubildende)	55 179	73,9
7	D.11111	Entgelt für die geleistete Arbeitszeit <sup>2)</sup>	38 328	51,3
8	D.11112	Sonderzahlungen insgesamt <sup>3)</sup>	(8 409)	11,3
9		darunter: von persönlichen Leistungen und vom Unternehmenserfolg abhängig	/	(4,8)
10	D.1112	Leistungen zur Vermögensbildung der Arbeitnehmer	(339)	0,5
11	D.1113	Vergütung für nicht gearbeitete Tage	7 399	9,9
12		Urlaubsvergütung	5 559	7,4
13		Vergütung gesetzlicher Feiertage	1 627	2,2
14		Vergütung sonstiger betrieblicher oder tariflicher arbeitsfreier Tage	/	/
15	D.1114	Sachleistungen <sup>4)</sup>	(704)	(0,9)
16		darunter: unbare individuelle Leistungen <sup>5)</sup>	403	0,5
17	D.112	Bruttolöhne und -gehälter der Auszubildenden	(931)	/
18	D.12	Sozialbeiträge der Arbeitgeber	16 658	22,3
19	D.121	Tatsächliche Sozialbeiträge der Arbeitgeber (ohne Auszubildende) <sup>6)</sup>	13 767	18,4
20	D.1211	Gesetzliche Arbeitgeberbeiträge zur Sozialversicherung	9 864	13,2
21		Rentenversicherungsbeiträge	5 114	6,8
22		darunter: Aufstockungsbeiträge zur Rentenversicherung im Rahmen der Altersteilzeit	/	/
23		Arbeitslosenversicherungsbeiträge	830	1,1
24		Kranken- und Pflegeversicherungsbeiträge	3 187	4,3
25		Beiträge zur Berufsgenossenschaft	679	0,9
26		Umlage für das Insolvenzgeld	54	0,1
27		Sonstige gesetzliche Aufwendungen <sup>7)</sup>	-	-
28	D.1212	Aufwendungen für die betriebliche Altersversorgung ohne Entgeltumwandlung	(3 903)	5,2
29		Aufwendungen für betriebliche Ruhegeldzusagen	/	(3,6)
30		Zuwendungen an Pensionskassen	/	/
31		Zuwendungen an Unterstützungskassen	/	/
32		Beiträge zur Direktversicherung	3	(0,0)
33		Beiträge an Pensionsfonds	1	(0,0)
34		Beiträge an den Pensions-Sicherungs-Verein VVaG	/	/
35	D.122	Unterstellte Sozialbeiträge der Arbeitgeber (ohne Auszubildende) <sup>8)</sup>	2 675	(3,6)
36	D.1221	Lohn- und Gehaltsfortzahlung	1 687	(2,3)
37		Lohn- und Gehaltsfortzahlung im Krankheitsfall	1 631	(2,2)
38		Arbeitgeberzuschüsse zum Mutterschaftsgeld <sup>9)</sup>	56	0,1
39	D.1222	Unterstellte Sozialbeiträge zur Alters- und Gesundheitsvorsorge von Beamten	-	-
40	D.1223	Zahlungen an aus dem Unternehmen ausscheidende Arbeitnehmer	/	/
41		Entlassungsentschädigungen	/	/
42		Aufstockungsbeträge zu Lohn und Gehalt im Rahmen der Altersteilzeit	/	/
43	D.1224	Sonstige freiwillige Sozialleistungen der Arbeitgeber	(30)	/
44	D.123	Sozialbeiträge der Arbeitgeber für Auszubildende	(217)	/
45	D.2	Kosten für die berufliche Aus- und Weiterbildung	1 798	2,4
46	D.3	Sonstige Aufwendungen <sup>10)</sup>	/	/
47	D.4	Steuern auf die Lohnsumme oder Beschäftigtenzahl <sup>11)</sup>	12	0,0
48		Nachrichtlich: Entgeltumwandlung der Arbeitnehmer für betriebliche Altersversorgung	/	(0,3)
49		Lohnnebenkosten <sup>12)</sup>	18 551	24,8
50		darunter: gesetzliche Lohnnebenkosten <sup>13)</sup>	11 780	15,8
51		Personalnebenkosten insgesamt <sup>14)</sup>	36 333	48,7
52		darunter: gesetzliche Personalnebenkosten <sup>15)</sup>	13 190	17,7
53		Bruttoarbeitskosten je Vollzeiteinheit einschließlich Auszubildende	69 781	93,5
54		Bruttoarbeitskosten je geleistete Stunde der Beschäftigten (ohne Auszubildende)	44,62	X
55		Nettoarbeitskosten je geleistete Stunde der Beschäftigten (einschl. Auszubildende)	41,72	X

Noch: 3. Arbeitskosten in Baden-Württemberg 2008 je Vollzeiteinheit nach Kostenarten in Unternehmen mit 10 und mehr Arbeitnehmern

3.15 E Wasserversorgung, Abwasser- und Abfallentsorgung und Beseitigung von Umweltverschmutzungen

Lfd.Nr.	Schlüssel <sup>1)</sup>	Kostenart	EUR	%
1		<b>Bruttoarbeitskosten insgesamt</b>	<b>41 297</b>	<b>100</b>
2	D	Nettoarbeitskosten (Bruttoarbeitskosten abzüglich Lohnsubventionen)	41 235	99,9
3	D.5	Lohnsubventionen (dem Arbeitgeber erstattete Lohn- und Gehaltszahlungen)	/	/
4	D.1	Arbeitnehmerentgelt	41 089	99,5
5	D.11	Bruttolöhne und -gehälter	31 908	77,3
6	D.111	Bruttolöhne und -gehälter (ohne Auszubildende)	31 731	76,8
7	D.11111	Entgelt für die geleistete Arbeitszeit <sup>2)</sup>	24 818	60,1
8	D.11112	Sonderzahlungen insgesamt <sup>3)</sup>	(2 260)	5,5
9		darunter: von persönlichen Leistungen und vom Unternehmenserfolg abhängig	/	/
10	D.1112	Leistungen zur Vermögensbildung der Arbeitnehmer	(120)	(0,3)
11	D.1113	Vergütung für nicht gearbeitete Tage	4 336	10,5
12		Urlaubsvergütung	3 208	7,8
13		Vergütung gesetzlicher Feiertage	1 056	2,6
14		Vergütung sonstiger betrieblicher oder tariflicher arbeitsfreier Tage	/	/
15	D.1114	Sachleistungen <sup>4)</sup>	/	/
16		darunter: unbare individuelle Leistungen <sup>5)</sup>	180	0,4
17	D.112	Bruttolöhne und -gehälter der Auszubildenden	/	/
18	D.12	Sozialbeiträge der Arbeitgeber	9 181	22,2
19	D.121	Tatsächliche Sozialbeiträge der Arbeitgeber (ohne Auszubildende) <sup>6)</sup>	7 549	18,3
20	D.1211	Gesetzliche Arbeitgeberbeiträge zur Sozialversicherung	7 028	17,0
21		Rentenversicherungsbeiträge	3 217	7,8
22		darunter: Aufstockungsbeiträge zur Rentenversicherung im Rahmen der Altersteilzeit	/	/
23		Arbeitslosenversicherungsbeiträge	507	1,2
24		Kranken- und Pflegeversicherungsbeiträge	2 426	5,9
25		Beiträge zur Berufsgenossenschaft	815	2,0
26		Umlage für das Insolvenzgeld	31	0,1
27		Sonstige gesetzliche Aufwendungen <sup>7)</sup>	/	/
28	D.1212	Aufwendungen für die betriebliche Altersversorgung ohne Entgeltumwandlung	/	/
29		Aufwendungen für betriebliche Ruhegeldzusagen	/	/
30		Zuwendungen an Pensionskassen	/	/
31		Zuwendungen an Unterstützungskassen	/	/
32		Beiträge zur Direktversicherung	/	/
33		Beiträge an Pensionsfonds	-	-
34		Beiträge an den Pensions-Sicherungs-Verein VVaG	/	/
35	D.122	Unterstellte Sozialbeiträge der Arbeitgeber (ohne Auszubildende) <sup>8)</sup>	1 586	3,8
36	D.1221	Lohn- und Gehaltsfortzahlung	1 396	3,4
37		Lohn- und Gehaltsfortzahlung im Krankheitsfall	1 361	3,3
38		Arbeitgeberzuschüsse zum Mutterschaftsgeld <sup>9)</sup>	35	0,1
39	D.1222	Unterstellte Sozialbeiträge zur Alters- und Gesundheitsvorsorge von Beamten	-	-
40	D.1223	Zahlungen an aus dem Unternehmen ausscheidende Arbeitnehmer	/	/
41		Entlassungsentschädigungen	/	/
42		Aufstockungsbeträge zu Lohn und Gehalt im Rahmen der Altersteilzeit	/	/
43	D.1224	Sonstige freiwillige Sozialleistungen der Arbeitgeber	/	/
44	D.123	Sozialbeiträge der Arbeitgeber für Auszubildende	/	/
45	D.2	Kosten für die berufliche Aus- und Weiterbildung	/	/
46	D.3	Sonstige Aufwendungen <sup>10)</sup>	/	/
47	D.4	Steuern auf die Lohnsumme oder Beschäftigtenzahl <sup>11)</sup>	19	0,0
48		Nachrichtlich: Entgeltumwandlung der Arbeitnehmer für betriebliche Altersversorgung	(215)	(0,5)
49		Lohnnebenkosten <sup>12)</sup>	9 388	22,7
50		darunter: gesetzliche Lohnnebenkosten <sup>13)</sup>	8 490	20,6
51		Personalnebenkosten insgesamt <sup>14)</sup>	16 478	39,9
52		darunter: gesetzliche Personalnebenkosten <sup>15)</sup>	9 500	23,0
53		Bruttoarbeitskosten je Vollzeiteinheit einschließlich Auszubildende	40 616	98,4
54		Bruttoarbeitskosten je geleistete Stunde der Beschäftigten (ohne Auszubildende)	23,92	X
55		Nettoarbeitskosten je geleistete Stunde der Beschäftigten (einschl. Auszubildende)	23,50	X



Noch: 3. Arbeitskosten in Baden-Württemberg 2008 je Vollzeiteinheit nach Kostenarten in Unternehmen  
mit 10 und mehr Arbeitnehmern  
3.16 F Baugewerbe

Lfd.Nr.	Schlüssel <sup>1)</sup>	Kostenart	EUR	%
1		<b>Bruttoarbeitskosten insgesamt</b>	<b>44 910</b>	<b>100</b>
2	D	Nettoarbeitskosten (Bruttoarbeitskosten abzüglich Lohnsubventionen)	44 692	99,5
3	D.5	Lohnsubventionen (dem Arbeitgeber erstattete Lohn- und Gehaltszahlungen)	/	/
4	D.1	Arbeitnehmerentgelt	44 654	99,4
5	D.11	Bruttolöhne und -gehälter	34 688	77,2
6	D.111	Bruttolöhne und -gehälter (ohne Auszubildende)	34 034	75,8
7	D.11111	Entgelt für die geleistete Arbeitszeit <sup>2)</sup>	27 032	60,2
8	D.11112	Sonderzahlungen insgesamt <sup>3)</sup>	(1 778)	(4,0)
9		darunter: von persönlichen Leistungen und vom Unternehmenserfolg abhängig	/	/
10	D.1112	Leistungen zur Vermögensbildung der Arbeitnehmer	(184)	(0,4)
11	D.1113	Vergütung für nicht gearbeitete Tage	4 716	10,5
12		Urlaubsvergütung	3 387	7,5
13		Vergütung gesetzlicher Feiertage	1 125	2,5
14		Vergütung sonstiger betrieblicher oder tariflicher arbeitsfreier Tage	/	/
15	D.1114	Sachleistungen <sup>4)</sup>	/	/
16		darunter: unbare individuelle Leistungen <sup>5)</sup>	309	0,7
17	D.112	Bruttolöhne und -gehälter der Auszubildenden	/	/
18	D.12	Sozialbeiträge der Arbeitgeber	9 966	22,2
19	D.121	Tatsächliche Sozialbeiträge der Arbeitgeber (ohne Auszubildende) <sup>6)</sup>	8 607	19,2
20	D.1211	Gesetzliche Arbeitgeberbeiträge zur Sozialversicherung	8 200	18,3
21		Rentenversicherungsbeiträge	3 358	7,5
22		darunter: Aufstockungsbeiträge zur Rentenversicherung im Rahmen der Altersteilzeit	(12)	(0,0)
23		Arbeitslosenversicherungsbeiträge	536	1,2
24		Kranken- und Pflegeversicherungsbeiträge	2 558	5,7
25		Beiträge zur Berufsgenossenschaft	1 487	3,3
26		Umlage für das Insolvenzgeld	33	0,1
27		Sonstige gesetzliche Aufwendungen <sup>7)</sup>	/	/
28	D.1212	Aufwendungen für die betriebliche Altersversorgung ohne Entgeltumwandlung	/	/
29		Aufwendungen für betriebliche Ruhegeldzusagen	/	/
30		Zuwendungen an Pensionskassen	/	/
31		Zuwendungen an Unterstützungskassen	/	/
32		Beiträge zur Direktversicherung	/	/
33		Beiträge an Pensionsfonds	(1)	(0,0)
34		Beiträge an den Pensions-Sicherungs-Verein VVaG	/	/
35	D.122	Unterstellte Sozialbeiträge der Arbeitgeber (ohne Auszubildende) <sup>8)</sup>	1 199	2,7
36	D.1221	Lohn- und Gehaltsfortzahlung	1 137	2,5
37		Lohn- und Gehaltsfortzahlung im Krankheitsfall	1 098	2,4
38		Arbeitgeberzuschüsse zum Mutterschaftsgeld <sup>9)</sup>	39	0,1
39	D.1222	Unterstellte Sozialbeiträge zur Alters- und Gesundheitsvorsorge von Beamten	-	-
40	D.1223	Zahlungen an aus dem Unternehmen ausscheidende Arbeitnehmer	/	/
41		Entlassungsentschädigungen	/	/
42		Aufstockungsbeträge zu Lohn und Gehalt im Rahmen der Altersteilzeit	/	/
43	D.1224	Sonstige freiwillige Sozialleistungen der Arbeitgeber	(1)	(0,0)
44	D.123	Sozialbeiträge der Arbeitgeber für Auszubildende	/	/
45	D.2	Kosten für die berufliche Aus- und Weiterbildung	/	/
46	D.3	Sonstige Aufwendungen <sup>10)</sup>	/	/
47	D.4	Steuern auf die Lohnsumme oder Beschäftigtenzahl <sup>11)</sup>	(27)	(0,1)
48		Nachrichtlich: Entgeltumwandlung der Arbeitnehmer für betriebliche Altersversorgung	/	/
49		Lohnnebenkosten <sup>12)</sup>	10 222	22,8
50		darunter: gesetzliche Lohnnebenkosten <sup>13)</sup>	9 523	21,2
51		Personalnebenkosten insgesamt <sup>14)</sup>	17 877	39,8
52		darunter: gesetzliche Personalnebenkosten <sup>15)</sup>	10 488	23,4
53		Bruttoarbeitskosten je Vollzeiteinheit einschließlich Auszubildende	42 323	94,2
54		Bruttoarbeitskosten je geleistete Stunde der Beschäftigten (ohne Auszubildende)	26,58	X
55		Nettoarbeitskosten je geleistete Stunde der Beschäftigten (einschl. Auszubildende)	24,93	X

Noch: 3. Arbeitskosten in Baden-Württemberg 2008 je Vollzeiteinheit nach Kostenarten in Unternehmen mit 10 und mehr Arbeitnehmern  
3.17 41 Hochbau

Lfd.Nr.	Schlüssel <sup>1)</sup>	Kostenart	EUR	%
1		<b>Bruttoarbeitskosten insgesamt</b>	<b>46 352</b>	<b>100</b>
2	D	Nettoarbeitskosten (Bruttoarbeitskosten abzüglich Lohnsubventionen)	46 129	99,5
3	D.5	Lohnsubventionen (dem Arbeitgeber erstattete Lohn- und Gehaltszahlungen)	/	/
4	D.1	Arbeitnehmerentgelt	46 184	99,6
5	D.11	Bruttolöhne und -gehälter	34 948	75,4
6	D.111	Bruttolöhne und -gehälter (ohne Auszubildende)	34 338	74,1
7	D.11111	Entgelt für die geleistete Arbeitszeit <sup>2)</sup>	27 403	59,1
8	D.11112	Sonderzahlungen insgesamt <sup>3)</sup>	/	/
9		darunter: von persönlichen Leistungen und vom Unternehmenserfolg abhängig	/	/
10	D.1112	Leistungen zur Vermögensbildung der Arbeitnehmer	/	(0,3)
11	D.1113	Vergütung für nicht gearbeitete Tage	4 722	10,2
12		Urlaubsvergütung	3 389	7,3
13		Vergütung gesetzlicher Feiertage	1 139	2,5
14		Vergütung sonstiger betrieblicher oder tariflicher arbeitsfreier Tage	/	/
15	D.1114	Sachleistungen <sup>4)</sup>	/	/
16		darunter: unbare individuelle Leistungen <sup>5)</sup>	250	0,5
17	D.112	Bruttolöhne und -gehälter der Auszubildenden	/	/
18	D.12	Sozialbeiträge der Arbeitgeber	11 236	24,2
19	D.121	Tatsächliche Sozialbeiträge der Arbeitgeber (ohne Auszubildende) <sup>6)</sup>	9 903	21,4
20	D.1211	Gesetzliche Arbeitgeberbeiträge zur Sozialversicherung	9 468	20,4
21		Rentenversicherungsbeiträge	3 399	7,3
22		darunter: Aufstockungsbeiträge zur Rentenversicherung im Rahmen der Altersteilzeit	/	/
23		Arbeitslosenversicherungsbeiträge	551	1,2
24		Kranken- und Pflegeversicherungsbeiträge	2 607	5,6
25		Beiträge zur Berufsgenossenschaft	2 381	5,1
26		Umlage für das Insolvenzgeld	33	0,1
27		Sonstige gesetzliche Aufwendungen <sup>7)</sup>	/	/
28	D.1212	Aufwendungen für die betriebliche Altersversorgung ohne Entgeltumwandlung	/	/
29		Aufwendungen für betriebliche Ruhegeldzusagen	/	/
30		Zuwendungen an Pensionskassen	/	/
31		Zuwendungen an Unterstützungskassen	(48)	(0,1)
32		Beiträge zur Direktversicherung	/	/
33		Beiträge an Pensionsfonds	/	/
34		Beiträge an den Pensions-Sicherungs-Verein VVaG	/	/
35	D.122	Unterstellte Sozialbeiträge der Arbeitgeber (ohne Auszubildende) <sup>8)</sup>	(1 184)	(2,6)
36	D.1221	Lohn- und Gehaltsfortzahlung	(1 078)	(2,3)
37		Lohn- und Gehaltsfortzahlung im Krankheitsfall	(1 041)	(2,2)
38		Arbeitgeberzuschüsse zum Mutterschaftsgeld <sup>9)</sup>	37	0,1
39	D.1222	Unterstellte Sozialbeiträge zur Alters- und Gesundheitsvorsorge von Beamten	-	-
40	D.1223	Zahlungen an aus dem Unternehmen ausscheidende Arbeitnehmer	/	/
41		Entlassungsentschädigungen	/	/
42		Aufstockungsbeträge zu Lohn und Gehalt im Rahmen der Altersteilzeit	/	/
43	D.1224	Sonstige freiwillige Sozialleistungen der Arbeitgeber	/	/
44	D.123	Sozialbeiträge der Arbeitgeber für Auszubildende	/	/
45	D.2	Kosten für die berufliche Aus- und Weiterbildung	/	/
46	D.3	Sonstige Aufwendungen <sup>10)</sup>	/	/
47	D.4	Steuern auf die Lohnsumme oder Beschäftigtenzahl <sup>11)</sup>	(30)	(0,1)
48		Nachrichtlich: Entgeltumwandlung der Arbeitnehmer für betriebliche Altersversorgung	/	/
49		Lohnnebenkosten <sup>12)</sup>	11 404	24,6
50		darunter: gesetzliche Lohnnebenkosten <sup>13)</sup>	10 724	23,1
51		Personalnebenkosten insgesamt <sup>14)</sup>	18 949	40,9
52		darunter: gesetzliche Personalnebenkosten <sup>15)</sup>	11 715	25,3
53		Bruttoarbeitskosten je Vollzeiteinheit einschließlich Auszubildende	44 262	95,5
54		Bruttoarbeitskosten je geleistete Stunde der Beschäftigten (ohne Auszubildende)	27,81	X
55		Nettoarbeitskosten je geleistete Stunde der Beschäftigten (einschl. Auszubildende)	26,43	X

Noch: 3. Arbeitskosten in Baden-Württemberg 2008 je Vollzeiteinheit nach Kostenarten in Unternehmen mit 10 und mehr Arbeitnehmern

3.18 43 Vorbereitende Baustellenarbeiten, Bauinstallation und sonstiges Ausbaugewerbe

Lfd.Nr.	Schlüssel <sup>1)</sup>	Kostenart	EUR	%
1		<b>Bruttoarbeitskosten insgesamt</b>	<b>43 392</b>	<b>100</b>
2	D	Nettoarbeitskosten (Bruttoarbeitskosten abzüglich Lohnsubventionen)	43 185	99,5
3	D.5	Lohnsubventionen (dem Arbeitgeber erstattete Lohn- und Gehaltszahlungen)	/	/
4	D.1	Arbeitnehmerentgelt	43 131	99,4
5	D.11	Bruttolöhne und -gehälter	34 012	78,4
6	D.111	Bruttolöhne und -gehälter (ohne Auszubildende)	33 304	76,7
7	D.11111	Entgelt für die geleistete Arbeitszeit <sup>2)</sup>	26 412	60,9
8	D.11112	Sonderzahlungen insgesamt <sup>3)</sup>	/	(4,0)
9		darunter: von persönlichen Leistungen und vom Unternehmenserfolg abhängig	/	/
10	D.1112	Leistungen zur Vermögensbildung der Arbeitnehmer	(204)	(0,5)
11	D.1113	Vergütung für nicht gearbeitete Tage	4 621	10,6
12		Urlaubsvergütung	3 310	7,6
13		Vergütung gesetzlicher Feiertage	1 096	2,5
14		Vergütung sonstiger betrieblicher oder tariflicher arbeitsfreier Tage	/	/
15	D.1114	Sachleistungen <sup>4)</sup>	/	/
16		darunter: unbare individuelle Leistungen <sup>5)</sup>	334	0,8
17	D.112	Bruttolöhne und -gehälter der Auszubildenden	/	/
18	D.12	Sozialbeiträge der Arbeitgeber	9 118	21,0
19	D.121	Tatsächliche Sozialbeiträge der Arbeitgeber (ohne Auszubildende) <sup>6)</sup>	7 854	18,1
20	D.1211	Gesetzliche Arbeitgeberbeiträge zur Sozialversicherung	7 566	17,4
21		Rentenversicherungsbeiträge	3 262	7,5
22		darunter: Aufstockungsbeiträge zur Rentenversicherung im Rahmen der Altersteilzeit	(7)	/
23		Arbeitslosenversicherungsbeiträge	519	1,2
24		Kranken- und Pflegeversicherungsbeiträge	2 491	5,7
25		Beiträge zur Berufsgenossenschaft	1 148	2,6
26		Umlage für das Insolvenzgeld	32	0,1
27		Sonstige gesetzliche Aufwendungen <sup>7)</sup>	/	/
28	D.1212	Aufwendungen für die betriebliche Altersversorgung ohne Entgeltumwandlung	/	/
29		Aufwendungen für betriebliche Ruhegeldzusagen	/	/
30		Zuwendungen an Pensionskassen	/	/
31		Zuwendungen an Unterstützungskassen	/	/
32		Beiträge zur Direktversicherung	/	/
33		Beiträge an Pensionsfonds	(1)	(0,0)
34		Beiträge an den Pensions-Sicherungs-Verein VVaG	/	/
35	D.122	Unterstellte Sozialbeiträge der Arbeitgeber (ohne Auszubildende) <sup>8)</sup>	(1 094)	(2,5)
36	D.1221	Lohn- und Gehaltsfortzahlung	(1 063)	(2,4)
37		Lohn- und Gehaltsfortzahlung im Krankheitsfall	(1 024)	(2,4)
38		Arbeitgeberzuschüsse zum Mutterschaftsgeld <sup>9)</sup>	(39)	(0,1)
39	D.1222	Unterstellte Sozialbeiträge zur Alters- und Gesundheitsvorsorge von Beamten	-	-
40	D.1223	Zahlungen an aus dem Unternehmen ausscheidende Arbeitnehmer	/	/
41		Entlassungsentschädigungen	/	/
42		Aufstockungsbeträge zu Lohn und Gehalt im Rahmen der Altersteilzeit	/	/
43	D.1224	Sonstige freiwillige Sozialleistungen der Arbeitgeber	/	/
44	D.123	Sozialbeiträge der Arbeitgeber für Auszubildende	/	/
45	D.2	Kosten für die berufliche Aus- und Weiterbildung	/	/
46	D.3	Sonstige Aufwendungen <sup>10)</sup>	/	/
47	D.4	Steuern auf die Lohnsumme oder Beschäftigtenzahl <sup>11)</sup>	/	/
48		Nachrichtlich: Entgeltumwandlung der Arbeitnehmer für betriebliche Altersversorgung	/	/
49		Lohnnebenkosten <sup>12)</sup>	9 380	21,6
50		darunter: gesetzliche Lohnnebenkosten <sup>13)</sup>	8 820	20,3
51		Personalnebenkosten insgesamt <sup>14)</sup>	16 980	39,1
52		darunter: gesetzliche Personalnebenkosten <sup>15)</sup>	9 746	22,5
53		Bruttoarbeitskosten je Vollzeiteinheit einschließlich Auszubildende	40 525	93,4
54		Bruttoarbeitskosten je geleistete Stunde der Beschäftigten (ohne Auszubildende)	25,62	X
55		Nettoarbeitskosten je geleistete Stunde der Beschäftigten (einschl. Auszubildende)	23,81	X

Noch: 3. Arbeitskosten in Baden-Württemberg 2008 je Vollzeiteinheit nach Kostenarten in Unternehmen mit 10 und mehr Arbeitnehmern

3.19 G Handel; Instandhaltung und Reparatur von Kraftfahrzeugen

Lfd.Nr.	Schlüssel <sup>1)</sup>	Kostenart	EUR	%
1		<b>Bruttoarbeitskosten insgesamt</b>	<b>44 222</b>	<b>100</b>
2	D	Nettoarbeitskosten (Bruttoarbeitskosten abzüglich Lohnsubventionen)	44 157	99,9
3	D.5	Lohnsubventionen (dem Arbeitgeber erstattete Lohn- und Gehaltszahlungen)	/	/
4	D.1	Arbeitnehmerentgelt	43 950	99,4
5	D.11	Bruttolöhne und -gehälter	35 407	80,1
6	D.111	Bruttolöhne und -gehälter (ohne Auszubildende)	34 741	78,6
7	D.11111	Entgelt für die geleistete Arbeitszeit <sup>2)</sup>	26 155	59,1
8	D.11112	Sonderzahlungen insgesamt <sup>3)</sup>	3 254	7,4
9		darunter: von persönlichen Leistungen und vom Unternehmenserfolg abhängig	(1 074)	(2,4)
10	D.1112	Leistungen zur Vermögensbildung der Arbeitnehmer	140	0,3
11	D.1113	Vergütung für nicht gearbeitete Tage	4 628	10,5
12		Urlaubsvergütung	3 443	7,8
13		Vergütung gesetzlicher Feiertage	1 079	2,4
14		Vergütung sonstiger betrieblicher oder tariflicher arbeitsfreier Tage	/	/
15	D.1114	Sachleistungen <sup>4)</sup>	(565)	(1,3)
16		darunter: unbare individuelle Leistungen <sup>5)</sup>	497	1,1
17	D.112	Bruttolöhne und -gehälter der Auszubildenden	(666)	(1,5)
18	D.12	Sozialbeiträge der Arbeitgeber	8 542	19,3
19	D.121	Tatsächliche Sozialbeiträge der Arbeitgeber (ohne Auszubildende) <sup>6)</sup>	7 056	16,0
20	D.1211	Gesetzliche Arbeitgeberbeiträge zur Sozialversicherung	6 562	14,8
21		Rentenversicherungsbeiträge	3 273	7,4
22		darunter: Aufstockungsbeiträge zur Rentenversicherung im Rahmen der Altersteilzeit	(27)	(0,1)
23		Arbeitslosenversicherungsbeiträge	514	1,2
24		Kranken- und Pflegeversicherungsbeiträge	2 378	5,4
25		Beiträge zur Berufsgenossenschaft	363	0,8
26		Umlage für das Insolvenzgeld	34	0,1
27		Sonstige gesetzliche Aufwendungen <sup>7)</sup>	/	/
28	D.1212	Aufwendungen für die betriebliche Altersversorgung ohne Entgeltumwandlung	(494)	(1,1)
29		Aufwendungen für betriebliche Ruhegeldzusagen	/	/
30		Zuwendungen an Pensionskassen	/	/
31		Zuwendungen an Unterstützungskassen	/	/
32		Beiträge zur Direktversicherung	/	/
33		Beiträge an Pensionsfonds	/	/
34		Beiträge an den Pensions-Sicherungs-Verein VVaG	(23)	(0,1)
35	D.122	Unterstellte Sozialbeiträge der Arbeitgeber (ohne Auszubildende) <sup>8)</sup>	1 327	3,0
36	D.1221	Lohn- und Gehaltsfortzahlung	1 036	2,3
37		Lohn- und Gehaltsfortzahlung im Krankheitsfall	997	2,3
38		Arbeitgeberzuschüsse zum Mutterschaftsgeld <sup>9)</sup>	38	0,1
39	D.1222	Unterstellte Sozialbeiträge zur Alters- und Gesundheitsvorsorge von Beamten	-	-
40	D.1223	Zahlungen an aus dem Unternehmen ausscheidende Arbeitnehmer	(281)	(0,6)
41		Entlassungsentschädigungen	/	/
42		Aufstockungsbeträge zu Lohn und Gehalt im Rahmen der Altersteilzeit	/	/
43	D.1224	Sonstige freiwillige Sozialleistungen der Arbeitgeber	/	/
44	D.123	Sozialbeiträge der Arbeitgeber für Auszubildende	(159)	(0,4)
45	D.2	Kosten für die berufliche Aus- und Weiterbildung	(150)	(0,3)
46	D.3	Sonstige Aufwendungen <sup>10)</sup>	/	/
47	D.4	Steuern auf die Lohnsumme oder Beschäftigtenzahl <sup>11)</sup>	37	0,1
48		Nachrichtlich: Entgeltumwandlung der Arbeitnehmer für betriebliche Altersversorgung	(309)	(0,7)
49		Lohnnebenkosten <sup>12)</sup>	8 815	19,9
50		darunter: gesetzliche Lohnnebenkosten <sup>13)</sup>	7 793	17,6
51		Personalnebenkosten insgesamt <sup>14)</sup>	18 067	40,9
52		darunter: gesetzliche Personalnebenkosten <sup>15)</sup>	8 713	19,7
53		Bruttoarbeitskosten je Vollzeiteinheit einschließlich Auszubildende	41 490	93,8
54		Bruttoarbeitskosten je geleistete Stunde der Beschäftigten (ohne Auszubildende)	26,79	X
55		Nettoarbeitskosten je geleistete Stunde der Beschäftigten (einschl. Auszubildende)	25,11	X

Noch: 3. Arbeitskosten in Baden-Württemberg 2008 je Vollzeiteinheit nach Kostenarten in Unternehmen mit 10 und mehr Arbeitnehmern  
3.20 45 Handel mit Kraftfahrzeugen, Instandhaltung und Reparatur von Kraftfahrzeugen

Lfd.Nr.	Schlüssel <sup>1)</sup>	Kostenart	EUR	%
1		<b>Bruttoarbeitskosten insgesamt</b>	<b>51 775</b>	<b>100</b>
2	D	Nettoarbeitskosten (Bruttoarbeitskosten abzüglich Lohnsubventionen)	51 722	99,9
3	D.5	Lohnsubventionen (dem Arbeitgeber erstattete Lohn- und Gehaltszahlungen)	/	/
4	D.1	Arbeitnehmerentgelt	51 307	99,1
5	D.11	Bruttolöhne und -gehälter	41 506	80,2
6	D.111	Bruttolöhne und -gehälter (ohne Auszubildende)	40 549	78,3
7	D.11111	Entgelt für die geleistete Arbeitszeit <sup>2)</sup>	30 172	58,3
8	D.11112	Sonderzahlungen insgesamt <sup>3)</sup>	/	(7,5)
9		darunter: von persönlichen Leistungen und vom Unternehmenserfolg abhängig	/	/
10	D.1112	Leistungen zur Vermögensbildung der Arbeitnehmer	(251)	(0,5)
11	D.1113	Vergütung für nicht gearbeitete Tage	5 564	10,7
12		Urlaubsvergütung	4 214	8,1
13		Vergütung gesetzlicher Feiertage	1 272	2,5
14		Vergütung sonstiger betrieblicher oder tariflicher arbeitsfreier Tage	/	/
15	D.1114	Sachleistungen <sup>4)</sup>	/	/
16		darunter: unbare individuelle Leistungen <sup>5)</sup>	586	1,1
17	D.112	Bruttolöhne und -gehälter der Auszubildenden	(956)	/
18	D.12	Sozialbeiträge der Arbeitgeber	9 801	18,9
19	D.121	Tatsächliche Sozialbeiträge der Arbeitgeber (ohne Auszubildende) <sup>6)</sup>	8 161	15,8
20	D.1211	Gesetzliche Arbeitgeberbeiträge zur Sozialversicherung	7 625	14,7
21		Rentenversicherungsbeiträge	3 750	7,2
22		darunter: Aufstockungsbeiträge zur Rentenversicherung im Rahmen der Altersteilzeit	/	/
23		Arbeitslosenversicherungsbeiträge	599	1,2
24		Kranken- und Pflegeversicherungsbeiträge	2 658	5,1
25		Beiträge zur Berufsgenossenschaft	579	1,1
26		Umlage für das Insolvenzgeld	39	0,1
27		Sonstige gesetzliche Aufwendungen <sup>7)</sup>	-	-
28	D.1212	Aufwendungen für die betriebliche Altersversorgung ohne Entgeltumwandlung	/	/
29		Aufwendungen für betriebliche Ruhegeldzusagen	/	/
30		Zuwendungen an Pensionskassen	/	/
31		Zuwendungen an Unterstützungskassen	(24)	(0,0)
32		Beiträge zur Direktversicherung	/	/
33		Beiträge an Pensionsfonds	/	/
34		Beiträge an den Pensions-Sicherungs-Verein VVaG	/	/
35	D.122	Unterstellte Sozialbeiträge der Arbeitgeber (ohne Auszubildende) <sup>8)</sup>	1 410	2,7
36	D.1221	Lohn- und Gehaltsfortzahlung	1 227	2,4
37		Lohn- und Gehaltsfortzahlung im Krankheitsfall	1 185	2,3
38		Arbeitgeberzuschüsse zum Mutterschaftsgeld <sup>9)</sup>	42	0,1
39	D.1222	Unterstellte Sozialbeiträge zur Alters- und Gesundheitsvorsorge von Beamten	-	-
40	D.1223	Zahlungen an aus dem Unternehmen ausscheidende Arbeitnehmer	/	/
41		Entlassungsentschädigungen	/	/
42		Aufstockungsbeträge zu Lohn und Gehalt im Rahmen der Altersteilzeit	/	/
43	D.1224	Sonstige freiwillige Sozialleistungen der Arbeitgeber	/	/
44	D.123	Sozialbeiträge der Arbeitgeber für Auszubildende	(230)	/
45	D.2	Kosten für die berufliche Aus- und Weiterbildung	/	/
46	D.3	Sonstige Aufwendungen <sup>10)</sup>	/	/
47	D.4	Steuern auf die Lohnsumme oder Beschäftigtenzahl <sup>11)</sup>	(32)	(0,1)
48		Nachrichtlich: Entgeltumwandlung der Arbeitnehmer für betriebliche Altersversorgung	(492)	/
49		Lohnnebenkosten <sup>12)</sup>	10 269	19,8
50		darunter: gesetzliche Lohnnebenkosten <sup>13)</sup>	9 114	17,6
51		Personalnebenkosten insgesamt <sup>14)</sup>	21 603	41,7
52		darunter: gesetzliche Personalnebenkosten <sup>15)</sup>	10 156	19,6
53		Bruttoarbeitskosten je Vollzeiteinheit einschließlich Auszubildende	47 114	91,0
54		Bruttoarbeitskosten je geleistete Stunde der Beschäftigten (ohne Auszubildende)	31,84	X
55		Nettoarbeitskosten je geleistete Stunde der Beschäftigten (einschl. Auszubildende)	28,96	X

Noch: 3. Arbeitskosten in Baden-Württemberg 2008 je Vollzeiteinheit nach Kostenarten in Unternehmen mit 10 und mehr Arbeitnehmern  
3.21 46 Großhandel (ohne Handel mit Kraftfahrzeugen)

Lfd.Nr.	Schlüssel <sup>1)</sup>	Kostenart	EUR	%
1		<b>Bruttoarbeitskosten insgesamt</b>	<b>51 875</b>	<b>100</b>
2	D	Nettoarbeitskosten (Bruttoarbeitskosten abzüglich Lohnsubventionen)	51 783	99,8
3	D.5	Lohnsubventionen (dem Arbeitgeber erstattete Lohn- und Gehaltszahlungen)	/	/
4	D.1	Arbeitnehmerentgelt	51 582	99,4
5	D.11	Bruttolöhne und -gehälter	41 615	80,2
6	D.111	Bruttolöhne und -gehälter (ohne Auszubildende)	41 215	79,5
7	D.11111	Entgelt für die geleistete Arbeitszeit <sup>2)</sup>	30 340	58,5
8	D.11112	Sonderzahlungen insgesamt <sup>3)</sup>	(4 369)	8,4
9		darunter: von persönlichen Leistungen und vom Unternehmenserfolg abhängig	/	/
10	D.1112	Leistungen zur Vermögensbildung der Arbeitnehmer	(153)	(0,3)
11	D.1113	Vergütung für nicht gearbeitete Tage	5 511	10,6
12		Urlaubsvergütung	4 089	7,9
13		Vergütung gesetzlicher Feiertage	1 270	2,4
14		Vergütung sonstiger betrieblicher oder tariflicher arbeitsfreier Tage	/	/
15	D.1114	Sachleistungen <sup>4)</sup>	(843)	(1,6)
16		darunter: unbare individuelle Leistungen <sup>5)</sup>	736	1,4
17	D.112	Bruttolöhne und -gehälter der Auszubildenden	(399)	(0,8)
18	D.12	Sozialbeiträge der Arbeitgeber	9 968	19,2
19	D.121	Tatsächliche Sozialbeiträge der Arbeitgeber (ohne Auszubildende) <sup>6)</sup>	8 158	15,7
20	D.1211	Gesetzliche Arbeitgeberbeiträge zur Sozialversicherung	7 401	14,3
21		Rentenversicherungsbeiträge	3 761	7,3
22		darunter: Aufstockungsbeiträge zur Rentenversicherung im Rahmen der Altersteilzeit	/	(0,1)
23		Arbeitslosenversicherungsbeiträge	604	1,2
24		Kranken- und Pflegeversicherungsbeiträge	2 584	5,0
25		Beiträge zur Berufsgenossenschaft	413	0,8
26		Umlage für das Insolvenzgeld	40	0,1
27		Sonstige gesetzliche Aufwendungen <sup>7)</sup>	/	/
28	D.1212	Aufwendungen für die betriebliche Altersversorgung ohne Entgeltumwandlung	(758)	(1,5)
29		Aufwendungen für betriebliche Ruhegeldzusagen	/	/
30		Zuwendungen an Pensionskassen	/	/
31		Zuwendungen an Unterstützungskassen	/	/
32		Beiträge zur Direktversicherung	/	/
33		Beiträge an Pensionsfonds	/	/
34		Beiträge an den Pensions-Sicherungs-Verein VVaG	/	/
35	D.122	Unterstellte Sozialbeiträge der Arbeitgeber (ohne Auszubildende) <sup>8)</sup>	1 713	3,3
36	D.1221	Lohn- und Gehaltsfortzahlung	1 220	2,4
37		Lohn- und Gehaltsfortzahlung im Krankheitsfall	1 174	2,3
38		Arbeitgeberzuschüsse zum Mutterschaftsgeld <sup>9)</sup>	47	0,1
39	D.1222	Unterstellte Sozialbeiträge zur Alters- und Gesundheitsvorsorge von Beamten	-	-
40	D.1223	Zahlungen an aus dem Unternehmen ausscheidende Arbeitnehmer	/	/
41		Entlassungsentschädigungen	/	/
42		Aufstockungsbeträge zu Lohn und Gehalt im Rahmen der Altersteilzeit	/	/
43	D.1224	Sonstige freiwillige Sozialleistungen der Arbeitgeber	/	/
44	D.123	Sozialbeiträge der Arbeitgeber für Auszubildende	(96)	(0,2)
45	D.2	Kosten für die berufliche Aus- und Weiterbildung	/	/
46	D.3	Sonstige Aufwendungen <sup>10)</sup>	/	/
47	D.4	Steuern auf die Lohnsumme oder Beschäftigtenzahl <sup>11)</sup>	34	0,1
48		Nachrichtlich: Entgeltumwandlung der Arbeitnehmer für betriebliche Altersversorgung	(379)	(0,7)
49		Lohnnebenkosten <sup>12)</sup>	10 260	19,8
50		darunter: gesetzliche Lohnnebenkosten <sup>13)</sup>	8 751	16,9
51		Personalnebenkosten insgesamt <sup>14)</sup>	21 535	41,5
52		darunter: gesetzliche Personalnebenkosten <sup>15)</sup>	9 925	19,1
53		Bruttoarbeitskosten je Vollzeiteinheit einschließlich Auszubildende	50 050	96,5
54		Bruttoarbeitskosten je geleistete Stunde der Beschäftigten (ohne Auszubildende)	30,79	X
55		Nettoarbeitskosten je geleistete Stunde der Beschäftigten (einschl. Auszubildende)	29,65	X

Noch: 3. Arbeitskosten in Baden-Württemberg 2008 je Vollzeiteinheit nach Kostenarten in Unternehmen mit 10 und mehr Arbeitnehmern  
3.22 47 Einzelhandel (ohne Handel mit Kraftfahrzeugen)

Lfd.Nr.	Schlüssel <sup>1)</sup>	Kostenart	EUR	%
1		<b>Bruttoarbeitskosten insgesamt</b>	<b>33 891</b>	<b>100</b>
2	D	Nettoarbeitskosten (Bruttoarbeitskosten abzüglich Lohnsubventionen)	33 849	99,9
3	D.5	Lohnsubventionen (dem Arbeitgeber erstattete Lohn- und Gehaltszahlungen)	/	/
4	D.1	Arbeitnehmerentgelt	33 710	99,5
5	D.11	Bruttolöhne und -gehälter	27 037	79,8
6	D.111	Bruttolöhne und -gehälter (ohne Auszubildende)	26 213	77,3
7	D.11111	Entgelt für die geleistete Arbeitszeit <sup>2)</sup>	20 546	60,6
8	D.11112	Sonderzahlungen insgesamt <sup>3)</sup>	1 923	5,7
9		darunter: von persönlichen Leistungen und vom Unternehmenserfolg abhängig	(499)	(1,5)
10	D.1112	Leistungen zur Vermögensbildung der Arbeitnehmer	(88)	(0,3)
11	D.1113	Vergütung für nicht gearbeitete Tage	3 412	10,1
12		Urlaubsvergütung	2 522	7,4
13		Vergütung gesetzlicher Feiertage	819	2,4
14		Vergütung sonstiger betrieblicher oder tariflicher arbeitsfreier Tage	/	/
15	D.1114	Sachleistungen <sup>4)</sup>	(245)	(0,7)
16		darunter: unbare individuelle Leistungen <sup>5)</sup>	227	0,7
17	D.112	Bruttolöhne und -gehälter der Auszubildenden	(824)	(2,4)
18	D.12	Sozialbeiträge der Arbeitgeber	6 672	19,7
19	D.121	Tatsächliche Sozialbeiträge der Arbeitgeber (ohne Auszubildende) <sup>6)</sup>	5 562	16,4
20	D.1211	Gesetzliche Arbeitgeberbeiträge zur Sozialversicherung	5 344	15,8
21		Rentenversicherungsbeiträge	2 617	7,7
22		darunter: Aufstockungsbeiträge zur Rentenversicherung im Rahmen der Altersteilzeit	(12)	(0,0)
23		Arbeitslosenversicherungsbeiträge	395	1,2
24		Kranken- und Pflegeversicherungsbeiträge	2 072	6,1
25		Beiträge zur Berufsgenossenschaft	235	0,7
26		Umlage für das Insolvenzgeld	26	0,1
27		Sonstige gesetzliche Aufwendungen <sup>7)</sup>	-	-
28	D.1212	Aufwendungen für die betriebliche Altersversorgung ohne Entgeltumwandlung	/	/
29		Aufwendungen für betriebliche Ruhegeldzusagen	/	/
30		Zuwendungen an Pensionskassen	/	/
31		Zuwendungen an Unterstützungskassen	/	/
32		Beiträge zur Direktversicherung	/	/
33		Beiträge an Pensionsfonds	(1)	(0,0)
34		Beiträge an den Pensions-Sicherungs-Verein VVaG	/	/
35	D.122	Unterstellte Sozialbeiträge der Arbeitgeber (ohne Auszubildende) <sup>8)</sup>	914	2,7
36	D.1221	Lohn- und Gehaltsfortzahlung	(783)	2,3
37		Lohn- und Gehaltsfortzahlung im Krankheitsfall	(754)	2,2
38		Arbeitgeberzuschüsse zum Mutterschaftsgeld <sup>9)</sup>	29	0,1
39	D.1222	Unterstellte Sozialbeiträge zur Alters- und Gesundheitsvorsorge von Beamten	-	-
40	D.1223	Zahlungen an aus dem Unternehmen ausscheidende Arbeitnehmer	(128)	(0,4)
41		Entlassungsentschädigungen	(114)	(0,3)
42		Aufstockungsbeträge zu Lohn und Gehalt im Rahmen der Altersteilzeit	/	/
43	D.1224	Sonstige freiwillige Sozialleistungen der Arbeitgeber	/	/
44	D.123	Sozialbeiträge der Arbeitgeber für Auszubildende	(196)	(0,6)
45	D.2	Kosten für die berufliche Aus- und Weiterbildung	/	/
46	D.3	Sonstige Aufwendungen <sup>10)</sup>	/	/
47	D.4	Steuern auf die Lohnsumme oder Beschäftigtenzahl <sup>11)</sup>	40	0,1
48		Nachrichtlich: Entgeltumwandlung der Arbeitnehmer für betriebliche Altersversorgung	(173)	(0,5)
49		Lohnnebenkosten <sup>12)</sup>	6 853	20,2
50		darunter: gesetzliche Lohnnebenkosten <sup>13)</sup>	6 364	18,8
51		Personalnebenkosten insgesamt <sup>14)</sup>	13 345	39,4
52		darunter: gesetzliche Personalnebenkosten <sup>15)</sup>	6 987	20,6
53		Bruttoarbeitskosten je Vollzeiteinheit einschließlich Auszubildende	31 296	92,3
54		Bruttoarbeitskosten je geleistete Stunde der Beschäftigten (ohne Auszubildende)	20,86	X
55		Nettoarbeitskosten je geleistete Stunde der Beschäftigten (einschl. Auszubildende)	19,22	X

Noch: 3. Arbeitskosten in Baden-Württemberg 2008 je Vollzeiteinheit nach Kostenarten in Unternehmen  
mit 10 und mehr Arbeitnehmern  
3.23 H Verkehr und Lagerei

Lfd.Nr.	Schlüssel <sup>1)</sup>	Kostenart	EUR	%
1		<b>Bruttoarbeitskosten insgesamt</b>	<b>39 538</b>	<b>100</b>
2	D	Nettoarbeitskosten (Bruttoarbeitskosten abzüglich Lohnsubventionen)	39 031	98,7
3	D.5	Lohnsubventionen (dem Arbeitgeber erstattete Lohn- und Gehaltszahlungen)	(507)	(1,3)
4	D.1	Arbeitnehmerentgelt	39 323	99,5
5	D.11	Bruttolöhne und -gehälter	29 931	75,7
6	D.111	Bruttolöhne und -gehälter (ohne Auszubildende)	29 623	74,9
7	D.11111	Entgelt für die geleistete Arbeitszeit <sup>2)</sup>	23 093	58,4
8	D.11112	Sonderzahlungen insgesamt <sup>3)</sup>	2 012	5,1
9		darunter: von persönlichen Leistungen und vom Unternehmenserfolg abhängig	(598)	(1,5)
10	D.1112	Leistungen zur Vermögensbildung der Arbeitnehmer	(103)	(0,3)
11	D.1113	Vergütung für nicht gearbeitete Tage	4 099	10,4
12		Urlaubsvergütung	3 018	7,6
13		Vergütung gesetzlicher Feiertage	967	2,4
14		Vergütung sonstiger betrieblicher oder tariflicher arbeitsfreier Tage	/	/
15	D.1114	Sachleistungen <sup>4)</sup>	(316)	(0,8)
16		darunter: unbare individuelle Leistungen <sup>5)</sup>	269	0,7
17	D.112	Bruttolöhne und -gehälter der Auszubildenden	/	/
18	D.12	Sozialbeiträge der Arbeitgeber	9 392	23,8
19	D.121	Tatsächliche Sozialbeiträge der Arbeitgeber (ohne Auszubildende) <sup>6)</sup>	6 841	17,3
20	D.1211	Gesetzliche Arbeitgeberbeiträge zur Sozialversicherung	5 425	13,7
21		Rentenversicherungsbeiträge	2 646	6,7
22		darunter: Aufstockungsbeiträge zur Rentenversicherung im Rahmen der Altersteilzeit	(31)	(0,1)
23		Arbeitslosenversicherungsbeiträge	404	1,0
24		Kranken- und Pflegeversicherungsbeiträge	2 038	5,2
25		Beiträge zur Berufsgenossenschaft	310	0,8
26		Umlage für das Insolvenzgeld	26	0,1
27		Sonstige gesetzliche Aufwendungen <sup>7)</sup>	/	/
28	D.1212	Aufwendungen für die betriebliche Altersversorgung ohne Entgeltumwandlung	1 416	3,6
29		Aufwendungen für betriebliche Ruhegeldzusagen	(369)	(0,9)
30		Zuwendungen an Pensionskassen	/	/
31		Zuwendungen an Unterstützungskassen	839	2,1
32		Beiträge zur Direktversicherung	/	/
33		Beiträge an Pensionsfonds	/	/
34		Beiträge an den Pensions-Sicherungs-Verein VVaG	/	/
35	D.122	Unterstellte Sozialbeiträge der Arbeitgeber (ohne Auszubildende) <sup>8)</sup>	2 476	6,3
36	D.1221	Lohn- und Gehaltsfortzahlung	1 332	3,4
37		Lohn- und Gehaltsfortzahlung im Krankheitsfall	1 303	3,3
38		Arbeitgeberzuschüsse zum Mutterschaftsgeld <sup>9)</sup>	29	0,1
39	D.1222	Unterstellte Sozialbeiträge zur Alters- und Gesundheitsvorsorge von Beamten	576	1,5
40	D.1223	Zahlungen an aus dem Unternehmen ausscheidende Arbeitnehmer	(409)	(1,0)
41		Entlassungsentschädigungen	/	/
42		Aufstockungsbeträge zu Lohn und Gehalt im Rahmen der Altersteilzeit	143	0,4
43	D.1224	Sonstige freiwillige Sozialleistungen der Arbeitgeber	160	0,4
44	D.123	Sozialbeiträge der Arbeitgeber für Auszubildende	(76)	(0,2)
45	D.2	Kosten für die berufliche Aus- und Weiterbildung	(133)	0,3
46	D.3	Sonstige Aufwendungen <sup>10)</sup>	(55)	(0,1)
47	D.4	Steuern auf die Lohnsumme oder Beschäftigtenzahl <sup>11)</sup>	27	0,1
48		Nachrichtlich: Entgeltumwandlung der Arbeitnehmer für betriebliche Altersversorgung	(183)	(0,5)
49		Lohnnebenkosten <sup>12)</sup>	9 607	24,3
50		darunter: gesetzliche Lohnnebenkosten <sup>13)</sup>	7 436	18,8
51		Personalnebenkosten insgesamt <sup>14)</sup>	16 445	41,6
52		darunter: gesetzliche Personalnebenkosten <sup>15)</sup>	8 327	21,1
53		Bruttoarbeitskosten je Vollzeiteinheit einschließlich Auszubildende	38 441	97,2
54		Bruttoarbeitskosten je geleistete Stunde der Beschäftigten (ohne Auszubildende)	23,42	X
55		Nettoarbeitskosten je geleistete Stunde der Beschäftigten (einschl. Auszubildende)	22,48	X



Noch: 3. Arbeitskosten in Baden-Württemberg 2008 je Vollzeiteinheit nach Kostenarten in Unternehmen mit 10 und mehr Arbeitnehmern  
3.24 49 Landverkehr und Transport in Rohrfernleitungen

Lfd.Nr.	Schlüssel <sup>1)</sup>	Kostenart	EUR	%
1		<b>Bruttoarbeitskosten insgesamt</b>	<b>38 764</b>	<b>100</b>
2	D	Nettoarbeitskosten (Bruttoarbeitskosten abzüglich Lohnsubventionen)	37 301	96,2
3	D.5	Lohnsubventionen (dem Arbeitgeber erstattete Lohn- und Gehaltszahlungen)	1 463	3,8
4	D.1	Arbeitnehmerentgelt	38 656	99,7
5	D.11	Bruttolöhne und -gehälter	29 018	74,9
6	D.111	Bruttolöhne und -gehälter (ohne Auszubildende)	28 832	74,4
7	D.11111	Entgelt für die geleistete Arbeitszeit <sup>2)</sup>	22 917	59,1
8	D.11112	Sonderzahlungen insgesamt <sup>3)</sup>	(1 621)	4,2
9		darunter: von persönlichen Leistungen und vom Unternehmenserfolg abhängig	/	/
10	D.1112	Leistungen zur Vermögensbildung der Arbeitnehmer	/	/
11	D.1113	Vergütung für nicht gearbeitete Tage	4 020	10,4
12		Urlaubsvergütung	2 969	7,7
13		Vergütung gesetzlicher Feiertage	976	2,5
14		Vergütung sonstiger betrieblicher oder tariflicher arbeitsfreier Tage	/	/
15	D.1114	Sachleistungen <sup>4)</sup>	/	/
16		darunter: unbare individuelle Leistungen <sup>5)</sup>	145	0,4
17	D.112	Bruttolöhne und -gehälter der Auszubildenden	/	/
18	D.12	Sozialbeiträge der Arbeitgeber	9 637	24,9
19	D.121	Tatsächliche Sozialbeiträge der Arbeitgeber (ohne Auszubildende) <sup>6)</sup>	5 892	15,2
20	D.1211	Gesetzliche Arbeitgeberbeiträge zur Sozialversicherung	5 344	13,8
21		Rentenversicherungsbeiträge	2 462	6,4
22		darunter: Aufstockungsbeiträge zur Rentenversicherung im Rahmen der Altersteilzeit	38	0,1
23		Arbeitslosenversicherungsbeiträge	381	1,0
24		Kranken- und Pflegeversicherungsbeiträge	1 928	5,0
25		Beiträge zur Berufsgenossenschaft	546	1,4
26		Umlage für das Insolvenzgeld	24	0,1
27		Sonstige gesetzliche Aufwendungen <sup>7)</sup>	/	/
28	D.1212	Aufwendungen für die betriebliche Altersversorgung ohne Entgeltumwandlung	(548)	(1,4)
29		Aufwendungen für betriebliche Ruhegeldzusagen	/	/
30		Zuwendungen an Pensionskassen	/	(0,6)
31		Zuwendungen an Unterstützungskassen	195	0,5
32		Beiträge zur Direktversicherung	/	/
33		Beiträge an Pensionsfonds	/	/
34		Beiträge an den Pensions-Sicherungs-Verein VVaG	/	/
35	D.122	Unterstellte Sozialbeiträge der Arbeitgeber (ohne Auszubildende) <sup>8)</sup>	3 697	9,5
36	D.1221	Lohn- und Gehaltsfortzahlung	1 572	4,1
37		Lohn- und Gehaltsfortzahlung im Krankheitsfall	1 544	4,0
38		Arbeitgeberzuschüsse zum Mutterschaftsgeld <sup>9)</sup>	28	0,1
39	D.1222	Unterstellte Sozialbeiträge zur Alters- und Gesundheitsvorsorge von Beamten	1 836	4,7
40	D.1223	Zahlungen an aus dem Unternehmen ausscheidende Arbeitnehmer	283	0,7
41		Entlassungsentschädigungen	(54)	(0,1)
42		Aufstockungsbeträge zu Lohn und Gehalt im Rahmen der Altersteilzeit	229	0,6
43	D.1224	Sonstige freiwillige Sozialleistungen der Arbeitgeber	7	0,0
44	D.123	Sozialbeiträge der Arbeitgeber für Auszubildende	/	/
45	D.2	Kosten für die berufliche Aus- und Weiterbildung	/	/
46	D.3	Sonstige Aufwendungen <sup>10)</sup>	/	/
47	D.4	Steuern auf die Lohnsumme oder Beschäftigtenzahl <sup>11)</sup>	23	0,1
48		Nachrichtlich: Entgeltumwandlung der Arbeitnehmer für betriebliche Altersversorgung	/	/
49		Lohnnebenkosten <sup>12)</sup>	9 745	25,1
50		darunter: gesetzliche Lohnnebenkosten <sup>13)</sup>	8 822	22,8
51		Personalnebenkosten insgesamt <sup>14)</sup>	15 846	40,9
52		darunter: gesetzliche Personalnebenkosten <sup>15)</sup>	9 750	25,2
53		Bruttoarbeitskosten je Vollzeiteinheit einschließlich Auszubildende	38 112	98,3
54		Bruttoarbeitskosten je geleistete Stunde der Beschäftigten (ohne Auszubildende)	22,34	X
55		Nettoarbeitskosten je geleistete Stunde der Beschäftigten (einschl. Auszubildende)	21,14	X

Noch: 3. Arbeitskosten in Baden-Württemberg 2008 je Vollzeiteinheit nach Kostenarten in Unternehmen mit 10 und mehr Arbeitnehmern  
3.25 52 Lagerei sowie Erbringung von sonstigen Dienstleistungen für den Verkehr

Lfd.Nr.	Schlüssel <sup>1)</sup>	Kostenart	EUR	%
1		<b>Bruttoarbeitskosten insgesamt</b>	<b>40 334</b>	<b>100</b>
2	D	Nettoarbeitskosten (Bruttoarbeitskosten abzüglich Lohnsubventionen)	40 228	99,7
3	D.5	Lohnsubventionen (dem Arbeitgeber erstattete Lohn- und Gehaltszahlungen)	/	/
4	D.1	Arbeitnehmerentgelt	40 153	99,5
5	D.11	Bruttolöhne und -gehälter	32 181	79,8
6	D.111	Bruttolöhne und -gehälter (ohne Auszubildende)	31 673	78,5
7	D.11111	Entgelt für die geleistete Arbeitszeit <sup>2)</sup>	24 665	61,2
8	D.11112	Sonderzahlungen insgesamt <sup>3)</sup>	(2 239)	(5,6)
9		darunter: von persönlichen Leistungen und vom Unternehmenserfolg abhängig	/	/
10	D.1112	Leistungen zur Vermögensbildung der Arbeitnehmer	/	(0,3)
11	D.1113	Vergütung für nicht gearbeitete Tage	4 241	10,5
12		Urlaubsvergütung	3 101	7,7
13		Vergütung gesetzlicher Feiertage	1 024	2,5
14		Vergütung sonstiger betrieblicher oder tariflicher arbeitsfreier Tage	/	/
15	D.1114	Sachleistungen <sup>4)</sup>	/	/
16		darunter: unbare individuelle Leistungen <sup>5)</sup>	376	0,9
17	D.112	Bruttolöhne und -gehälter der Auszubildenden	/	/
18	D.12	Sozialbeiträge der Arbeitgeber	7 972	19,8
19	D.121	Tatsächliche Sozialbeiträge der Arbeitgeber (ohne Auszubildende) <sup>6)</sup>	6 548	16,2
20	D.1211	Gesetzliche Arbeitgeberbeiträge zur Sozialversicherung	6 083	15,1
21		Rentenversicherungsbeiträge	3 051	7,6
22		darunter: Aufstockungsbeiträge zur Rentenversicherung im Rahmen der Altersteilzeit	/	/
23		Arbeitslosenversicherungsbeiträge	475	1,2
24		Kranken- und Pflegeversicherungsbeiträge	2 297	5,7
25		Beiträge zur Berufsgenossenschaft	228	0,6
26		Umlage für das Insolvenzgeld	31	0,1
27		Sonstige gesetzliche Aufwendungen <sup>7)</sup>	-	-
28	D.1212	Aufwendungen für die betriebliche Altersversorgung ohne Entgeltumwandlung	/	/
29		Aufwendungen für betriebliche Ruhegeldzusagen	/	/
30		Zuwendungen an Pensionskassen	/	/
31		Zuwendungen an Unterstützungskassen	(23)	/
32		Beiträge zur Direktversicherung	/	/
33		Beiträge an Pensionsfonds	(14)	(0,0)
34		Beiträge an den Pensions-Sicherungs-Verein VVaG	/	/
35	D.122	Unterstellte Sozialbeiträge der Arbeitgeber (ohne Auszubildende) <sup>8)</sup>	(1 302)	(3,2)
36	D.1221	Lohn- und Gehaltsfortzahlung	(1 034)	2,6
37		Lohn- und Gehaltsfortzahlung im Krankheitsfall	(1 000)	(2,5)
38		Arbeitgeberzuschüsse zum Mutterschaftsgeld <sup>9)</sup>	(34)	0,1
39	D.1222	Unterstellte Sozialbeiträge zur Alters- und Gesundheitsvorsorge von Beamten	-	-
40	D.1223	Zahlungen an aus dem Unternehmen ausscheidende Arbeitnehmer	/	/
41		Entlassungsentschädigungen	/	/
42		Aufstockungsbeträge zu Lohn und Gehalt im Rahmen der Altersteilzeit	(34)	(0,1)
43	D.1224	Sonstige freiwillige Sozialleistungen der Arbeitgeber	(2)	(0,0)
44	D.123	Sozialbeiträge der Arbeitgeber für Auszubildende	/	/
45	D.2	Kosten für die berufliche Aus- und Weiterbildung	/	/
46	D.3	Sonstige Aufwendungen <sup>10)</sup>	/	/
47	D.4	Steuern auf die Lohnsumme oder Beschäftigtenzahl <sup>11)</sup>	36	0,1
48		Nachrichtlich: Entgeltumwandlung der Arbeitnehmer für betriebliche Altersversorgung	/	/
49		Lohnnebenkosten <sup>12)</sup>	8 153	20,2
50		darunter: gesetzliche Lohnnebenkosten <sup>13)</sup>	7 274	18,0
51		Personalnebenkosten insgesamt <sup>14)</sup>	15 669	38,8
52		darunter: gesetzliche Personalnebenkosten <sup>15)</sup>	8 177	20,3
53		Bruttoarbeitskosten je Vollzeiteinheit einschließlich Auszubildende	38 573	95,6
54		Bruttoarbeitskosten je geleistete Stunde der Beschäftigten (ohne Auszubildende)	23,62	X
55		Nettoarbeitskosten je geleistete Stunde der Beschäftigten (einschl. Auszubildende)	22,53	X

Noch: 3. Arbeitskosten in Baden-Württemberg 2008 je Vollzeiteinheit nach Kostenarten in Unternehmen  
mit 10 und mehr Arbeitnehmern  
3.26 I Gastgewerbe

Lfd.Nr.	Schlüssel <sup>1)</sup>	Kostenart	EUR	%
1		<b>Bruttoarbeitskosten insgesamt</b>	<b>27 929</b>	<b>100</b>
2	D	Nettoarbeitskosten (Bruttoarbeitskosten abzüglich Lohnsubventionen)	27 880	99,8
3	D.5	Lohnsubventionen (dem Arbeitgeber erstattete Lohn- und Gehaltszahlungen)	/	/
4	D.1	Arbeitnehmerentgelt	27 810	99,6
5	D.11	Bruttolöhne und -gehälter	22 187	79,4
6	D.111	Bruttolöhne und -gehälter (ohne Auszubildende)	21 273	76,2
7	D.11111	Entgelt für die geleistete Arbeitszeit <sup>2)</sup>	17 467	62,5
8	D.11112	Sonderzahlungen insgesamt <sup>3)</sup>	(895)	(3,2)
9		darunter: von persönlichen Leistungen und vom Unternehmenserfolg abhängig	/	/
10	D.1112	Leistungen zur Vermögensbildung der Arbeitnehmer	(51)	(0,2)
11	D.1113	Vergütung für nicht gearbeitete Tage	2 696	9,7
12		Urlaubsvergütung	1 962	7,0
13		Vergütung gesetzlicher Feiertage	713	2,6
14		Vergütung sonstiger betrieblicher oder tariflicher arbeitsfreier Tage	/	/
15	D.1114	Sachleistungen <sup>4)</sup>	/	/
16		darunter: unbare individuelle Leistungen <sup>5)</sup>	155	0,6
17	D.112	Bruttolöhne und -gehälter der Auszubildenden	(914)	(3,3)
18	D.12	Sozialbeiträge der Arbeitgeber	5 623	20,1
19	D.121	Tatsächliche Sozialbeiträge der Arbeitgeber (ohne Auszubildende) <sup>6)</sup>	4 719	16,9
20	D.1211	Gesetzliche Arbeitgeberbeiträge zur Sozialversicherung	4 474	16,0
21		Rentenversicherungsbeiträge	2 128	7,6
22		darunter: Aufstockungsbeiträge zur Rentenversicherung im Rahmen der Altersteilzeit	/	/
23		Arbeitslosenversicherungsbeiträge	305	1,1
24		Kranken- und Pflegeversicherungsbeiträge	1 667	6,0
25		Beiträge zur Berufsgenossenschaft	352	1,3
26		Umlage für das Insolvenzgeld	21	0,1
27		Sonstige gesetzliche Aufwendungen <sup>7)</sup>	(0)	0,0
28	D.1212	Aufwendungen für die betriebliche Altersversorgung ohne Entgeltumwandlung	/	/
29		Aufwendungen für betriebliche Ruhegeldzusagen	/	/
30		Zuwendungen an Pensionskassen	/	/
31		Zuwendungen an Unterstützungskassen	/	/
32		Beiträge zur Direktversicherung	/	/
33		Beiträge an Pensionsfonds	(0)	0,0
34		Beiträge an den Pensions-Sicherungs-Verein VVaG	/	/
35	D.122	Unterstellte Sozialbeiträge der Arbeitgeber (ohne Auszubildende) <sup>8)</sup>	689	2,5
36	D.1221	Lohn- und Gehaltsfortzahlung	624	2,2
37		Lohn- und Gehaltsfortzahlung im Krankheitsfall	602	2,2
38		Arbeitgeberzuschüsse zum Mutterschaftsgeld <sup>9)</sup>	22	0,1
39	D.1222	Unterstellte Sozialbeiträge zur Alters- und Gesundheitsvorsorge von Beamten	-	-
40	D.1223	Zahlungen an aus dem Unternehmen ausscheidende Arbeitnehmer	/	/
41		Entlassungsentschädigungen	/	/
42		Aufstockungsbeträge zu Lohn und Gehalt im Rahmen der Altersteilzeit	/	/
43	D.1224	Sonstige freiwillige Sozialleistungen der Arbeitgeber	/	/
44	D.123	Sozialbeiträge der Arbeitgeber für Auszubildende	(215)	(0,8)
45	D.2	Kosten für die berufliche Aus- und Weiterbildung	/	/
46	D.3	Sonstige Aufwendungen <sup>10)</sup>	/	/
47	D.4	Steuern auf die Lohnsumme oder Beschäftigtenzahl <sup>11)</sup>	33	(0,1)
48		Nachrichtlich: Entgeltumwandlung der Arbeitnehmer für betriebliche Altersversorgung	/	/
49		Lohnnebenkosten <sup>12)</sup>	5 743	20,6
50		darunter: gesetzliche Lohnnebenkosten <sup>13)</sup>	5 346	19,1
51		Personalnebenkosten insgesamt <sup>14)</sup>	10 463	37,5
52		darunter: gesetzliche Personalnebenkosten <sup>15)</sup>	5 844	20,9
53		Bruttoarbeitskosten je Vollzeiteinheit einschließlich Auszubildende	25 399	90,9
54		Bruttoarbeitskosten je geleistete Stunde der Beschäftigten (ohne Auszubildende)	16,21	X
55		Nettoarbeitskosten je geleistete Stunde der Beschäftigten (einschl. Auszubildende)	14,71	X

Noch: 3. Arbeitskosten in Baden-Württemberg 2008 je Vollzeiteinheit nach Kostenarten in Unternehmen  
mit 10 und mehr Arbeitnehmern  
3.27 55 Beherbergung

Lfd.Nr.	Schlüssel <sup>1)</sup>	Kostenart	EUR	%
1		<b>Bruttoarbeitskosten insgesamt</b>	<b>32 074</b>	<b>100</b>
2	D	Nettoarbeitskosten (Bruttoarbeitskosten abzüglich Lohnsubventionen)	32 013	99,8
3	D.5	Lohnsubventionen (dem Arbeitgeber erstattete Lohn- und Gehaltszahlungen)	/	/
4	D.1	Arbeitnehmerentgelt	31 956	99,6
5	D.11	Bruttolöhne und -gehälter	25 569	79,7
6	D.111	Bruttolöhne und -gehälter (ohne Auszubildende)	23 845	74,3
7	D.11111	Entgelt für die geleistete Arbeitszeit <sup>2)</sup>	19 585	61,1
8	D.11112	Sonderzahlungen insgesamt <sup>3)</sup>	/	/
9		darunter: von persönlichen Leistungen und vom Unternehmenserfolg abhängig	/	/
10	D.1112	Leistungen zur Vermögensbildung der Arbeitnehmer	/	/
11	D.1113	Vergütung für nicht gearbeitete Tage	3 167	9,9
12		Urlaubsvergütung	2 332	7,3
13		Vergütung gesetzlicher Feiertage	809	2,5
14		Vergütung sonstiger betrieblicher oder tariflicher arbeitsfreier Tage	/	/
15	D.1114	Sachleistungen <sup>4)</sup>	/	/
16		darunter: unbare individuelle Leistungen <sup>5)</sup>	188	0,6
17	D.112	Bruttolöhne und -gehälter der Auszubildenden	(1 723)	(5,4)
18	D.12	Sozialbeiträge der Arbeitgeber	6 388	19,9
19	D.121	Tatsächliche Sozialbeiträge der Arbeitgeber (ohne Auszubildende) <sup>6)</sup>	5 229	16,3
20	D.1211	Gesetzliche Arbeitgeberbeiträge zur Sozialversicherung	4 929	15,4
21		Rentenversicherungsbeiträge	2 340	7,3
22		darunter: Aufstockungsbeiträge zur Rentenversicherung im Rahmen der Altersteilzeit	/	/
23		Arbeitslosenversicherungsbeiträge	353	1,1
24		Kranken- und Pflegeversicherungsbeiträge	1 820	5,7
25		Beiträge zur Berufsgenossenschaft	392	1,2
26		Umlage für das Insolvenzgeld	24	0,1
27		Sonstige gesetzliche Aufwendungen <sup>7)</sup>	(0)	(0,0)
28	D.1212	Aufwendungen für die betriebliche Altersversorgung ohne Entgeltumwandlung	/	/
29		Aufwendungen für betriebliche Ruhegeldzusagen	/	/
30		Zuwendungen an Pensionskassen	/	/
31		Zuwendungen an Unterstützungskassen	/	/
32		Beiträge zur Direktversicherung	/	/
33		Beiträge an Pensionsfonds	-	-
34		Beiträge an den Pensions-Sicherungs-Verein VVaG	/	/
35	D.122	Unterstellte Sozialbeiträge der Arbeitgeber (ohne Auszubildende) <sup>8)</sup>	(758)	(2,4)
36	D.1221	Lohn- und Gehaltsfortzahlung	(697)	(2,2)
37		Lohn- und Gehaltsfortzahlung im Krankheitsfall	(671)	(2,1)
38		Arbeitgeberzuschüsse zum Mutterschaftsgeld <sup>9)</sup>	(27)	(0,1)
39	D.1222	Unterstellte Sozialbeiträge zur Alters- und Gesundheitsvorsorge von Beamten	-	-
40	D.1223	Zahlungen an aus dem Unternehmen ausscheidende Arbeitnehmer	/	/
41		Entlassungsentschädigungen	/	/
42		Aufstockungsbeträge zu Lohn und Gehalt im Rahmen der Altersteilzeit	/	/
43	D.1224	Sonstige freiwillige Sozialleistungen der Arbeitgeber	/	/
44	D.123	Sozialbeiträge der Arbeitgeber für Auszubildende	/	(1,2)
45	D.2	Kosten für die berufliche Aus- und Weiterbildung	/	/
46	D.3	Sonstige Aufwendungen <sup>10)</sup>	/	/
47	D.4	Steuern auf die Lohnsumme oder Beschäftigtenzahl <sup>11)</sup>	(26)	(0,1)
48		Nachrichtlich: Entgeltumwandlung der Arbeitnehmer für betriebliche Altersversorgung	/	/
49		Lohnnebenkosten <sup>12)</sup>	6 506	20,3
50		darunter: gesetzliche Lohnnebenkosten <sup>13)</sup>	6 052	18,9
51		Personalnebenkosten insgesamt <sup>14)</sup>	12 489	38,9
52		darunter: gesetzliche Personalnebenkosten <sup>15)</sup>	6 461	20,1
53		Bruttoarbeitskosten je Vollzeiteinheit einschließlich Auszubildende	26 845	83,7
54		Bruttoarbeitskosten je geleistete Stunde der Beschäftigten (ohne Auszubildende)	18,83	X
55		Nettoarbeitskosten je geleistete Stunde der Beschäftigten (einschl. Auszubildende)	15,70	X

Noch: 3. Arbeitskosten in Baden-Württemberg 2008 je Vollzeiteinheit nach Kostenarten in Unternehmen  
mit 10 und mehr Arbeitnehmern  
3.28 56 Gastronomie

Lfd.Nr.	Schlüssel <sup>1)</sup>	Kostenart	EUR	%
1		<b>Bruttoarbeitskosten insgesamt</b>	<b>24 976</b>	<b>100</b>
2	D	Nettoarbeitskosten (Bruttoarbeitskosten abzüglich Lohnsubventionen)	24 934	99,8
3	D.5	Lohnsubventionen (dem Arbeitgeber erstattete Lohn- und Gehaltszahlungen)	/	/
4	D.1	Arbeitnehmerentgelt	24 855	99,5
5	D.11	Bruttolöhne und -gehälter	19 777	79,2
6	D.111	Bruttolöhne und -gehälter (ohne Auszubildende)	19 440	77,8
7	D.11111	Entgelt für die geleistete Arbeitszeit <sup>2)</sup>	15 958	63,9
8	D.11112	Sonderzahlungen insgesamt <sup>3)</sup>	/	(3,7)
9		darunter: von persönlichen Leistungen und vom Unternehmenserfolg abhängig	/	/
10	D.1112	Leistungen zur Vermögensbildung der Arbeitnehmer	/	/
11	D.1113	Vergütung für nicht gearbeitete Tage	2 361	9,5
12		Urlaubsvergütung	1 699	6,8
13		Vergütung gesetzlicher Feiertage	644	2,6
14		Vergütung sonstiger betrieblicher oder tariflicher arbeitsfreier Tage	/	/
15	D.1114	Sachleistungen <sup>4)</sup>	/	/
16		darunter: unbare individuelle Leistungen <sup>5)</sup>	130	0,5
17	D.112	Bruttolöhne und -gehälter der Auszubildenden	/	/
18	D.12	Sozialbeiträge der Arbeitgeber	5 078	20,3
19	D.121	Tatsächliche Sozialbeiträge der Arbeitgeber (ohne Auszubildende) <sup>6)</sup>	4 356	17,4
20	D.1211	Gesetzliche Arbeitgeberbeiträge zur Sozialversicherung	4 150	16,6
21		Rentenversicherungsbeiträge	1 978	7,9
22		darunter: Aufstockungsbeiträge zur Rentenversicherung im Rahmen der Altersteilzeit	/	/
23		Arbeitslosenversicherungsbeiträge	271	1,1
24		Kranken- und Pflegeversicherungsbeiträge	1 559	6,2
25		Beiträge zur Berufsgenossenschaft	323	1,3
26		Umlage für das Insolvenzgeld	19	0,1
27		Sonstige gesetzliche Aufwendungen <sup>7)</sup>	-	-
28	D.1212	Aufwendungen für die betriebliche Altersversorgung ohne Entgeltumwandlung	/	/
29		Aufwendungen für betriebliche Ruhegeldzusagen	/	/
30		Zuwendungen an Pensionskassen	/	/
31		Zuwendungen an Unterstützungskassen	/	/
32		Beiträge zur Direktversicherung	/	/
33		Beiträge an Pensionsfonds	(0)	(0,0)
34		Beiträge an den Pensions-Sicherungs-Verein VVaG	/	/
35	D.122	Unterstellte Sozialbeiträge der Arbeitgeber (ohne Auszubildende) <sup>8)</sup>	(640)	(2,6)
36	D.1221	Lohn- und Gehaltsfortzahlung	(572)	2,3
37		Lohn- und Gehaltsfortzahlung im Krankheitsfall	(554)	(2,2)
38		Arbeitgeberzuschüsse zum Mutterschaftsgeld <sup>9)</sup>	19	0,1
39	D.1222	Unterstellte Sozialbeiträge zur Alters- und Gesundheitsvorsorge von Beamten	-	-
40	D.1223	Zahlungen an aus dem Unternehmen ausscheidende Arbeitnehmer	/	/
41		Entlassungsentschädigungen	/	/
42		Aufstockungsbeträge zu Lohn und Gehalt im Rahmen der Altersteilzeit	/	/
43	D.1224	Sonstige freiwillige Sozialleistungen der Arbeitgeber	/	/
44	D.123	Sozialbeiträge der Arbeitgeber für Auszubildende	/	/
45	D.2	Kosten für die berufliche Aus- und Weiterbildung	/	/
46	D.3	Sonstige Aufwendungen <sup>10)</sup>	/	/
47	D.4	Steuern auf die Lohnsumme oder Beschäftigtenzahl <sup>11)</sup>	(38)	(0,2)
48		Nachrichtlich: Entgeltumwandlung der Arbeitnehmer für betriebliche Altersversorgung	/	/
49		Lohnnebenkosten <sup>12)</sup>	5 199	20,8
50		darunter: gesetzliche Lohnnebenkosten <sup>13)</sup>	4 843	19,4
51		Personalnebenkosten insgesamt <sup>14)</sup>	9 018	36,1
52		darunter: gesetzliche Personalnebenkosten <sup>15)</sup>	5 404	21,6
53		Bruttoarbeitskosten je Vollzeiteinheit einschließlich Auszubildende	24 206	96,9
54		Bruttoarbeitskosten je geleistete Stunde der Beschäftigten (ohne Auszubildende)	14,37	X
55		Nettoarbeitskosten je geleistete Stunde der Beschäftigten (einschl. Auszubildende)	13,91	X

Noch: 3. Arbeitskosten in Baden-Württemberg 2008 je Vollzeiteinheit nach Kostenarten in Unternehmen mit 10 und mehr Arbeitnehmern

3.29 J Information und Kommunikation

Lfd.Nr.	Schlüssel <sup>1)</sup>	Kostenart	EUR	%
1		<b>Bruttoarbeitskosten insgesamt</b>	<b>68 742</b>	<b>100</b>
2	D	Nettoarbeitskosten (Bruttoarbeitskosten abzüglich Lohnsubventionen)	68 685	99,9
3	D.5	Lohnsubventionen (dem Arbeitgeber erstattete Lohn- und Gehaltszahlungen)	/	/
4	D.1	Arbeitnehmerentgelt	68 405	99,5
5	D.11	Bruttolöhne und -gehälter	55 730	81,1
6	D.111	Bruttolöhne und -gehälter (ohne Auszubildende)	55 332	80,5
7	D.11111	Entgelt für die geleistete Arbeitszeit <sup>2)</sup>	40 265	58,6
8	D.11112	Sonderzahlungen insgesamt <sup>3)</sup>	(6 896)	(10,0)
9		darunter: von persönlichen Leistungen und vom Unternehmenserfolg abhängig	/	/
10	D.1112	Leistungen zur Vermögensbildung der Arbeitnehmer	(152)	(0,2)
11	D.1113	Vergütung für nicht gearbeitete Tage	7 093	10,3
12		Urlaubsvergütung	5 283	7,7
13		Vergütung gesetzlicher Feiertage	1 641	2,4
14		Vergütung sonstiger betrieblicher oder tariflicher arbeitsfreier Tage	/	/
15	D.1114	Sachleistungen <sup>4)</sup>	(926)	(1,3)
16		darunter: unbare individuelle Leistungen <sup>5)</sup>	721	1,0
17	D.112	Bruttolöhne und -gehälter der Auszubildenden	/	/
18	D.12	Sozialbeiträge der Arbeitgeber	12 675	18,4
19	D.121	Tatsächliche Sozialbeiträge der Arbeitgeber (ohne Auszubildende) <sup>6)</sup>	10 569	15,4
20	D.1211	Gesetzliche Arbeitgeberbeiträge zur Sozialversicherung	8 153	11,9
21		Rentenversicherungsbeiträge	4 422	6,4
22		darunter: Aufstockungsbeiträge zur Rentenversicherung im Rahmen der Altersteilzeit	(54)	(0,1)
23		Arbeitslosenversicherungsbeiträge	720	1,0
24		Kranken- und Pflegeversicherungsbeiträge	2 768	4,0
25		Beiträge zur Berufsgenossenschaft	192	0,3
26		Umlage für das Insolvenzgeld	51	0,1
27		Sonstige gesetzliche Aufwendungen <sup>7)</sup>	-	-
28	D.1212	Aufwendungen für die betriebliche Altersversorgung ohne Entgeltumwandlung	(2 416)	(3,5)
29		Aufwendungen für betriebliche Ruhegeldzusagen	(1 126)	(1,6)
30		Zuwendungen an Pensionskassen	/	/
31		Zuwendungen an Unterstützungskassen	(1 111)	(1,6)
32		Beiträge zur Direktversicherung	/	/
33		Beiträge an Pensionsfonds	/	/
34		Beiträge an den Pensions-Sicherungs-Verein VVaG	(67)	(0,1)
35	D.122	Unterstellte Sozialbeiträge der Arbeitgeber (ohne Auszubildende) <sup>8)</sup>	2 019	2,9
36	D.1221	Lohn- und Gehaltsfortzahlung	1 310	1,9
37		Lohn- und Gehaltsfortzahlung im Krankheitsfall	1 257	1,8
38		Arbeitgeberzuschüsse zum Mutterschaftsgeld <sup>9)</sup>	52	(0,1)
39	D.1222	Unterstellte Sozialbeiträge zur Alters- und Gesundheitsvorsorge von Beamten	-	-
40	D.1223	Zahlungen an aus dem Unternehmen ausscheidende Arbeitnehmer	(462)	(0,7)
41		Entlassungsentschädigungen	(284)	(0,4)
42		Aufstockungsbeträge zu Lohn und Gehalt im Rahmen der Altersteilzeit	(178)	(0,3)
43	D.1224	Sonstige freiwillige Sozialleistungen der Arbeitgeber	(247)	(0,4)
44	D.123	Sozialbeiträge der Arbeitgeber für Auszubildende	/	/
45	D.2	Kosten für die berufliche Aus- und Weiterbildung	/	/
46	D.3	Sonstige Aufwendungen <sup>10)</sup>	/	/
47	D.4	Steuern auf die Lohnsumme oder Beschäftigtenzahl <sup>11)</sup>	50	0,1
48		Nachrichtlich: Entgeltumwandlung der Arbeitnehmer für betriebliche Altersversorgung	(587)	(0,9)
49		Lohnnebenkosten <sup>12)</sup>	13 012	18,9
50		darunter: gesetzliche Lohnnebenkosten <sup>13)</sup>	9 600	14,0
51		Personalnebenkosten insgesamt <sup>14)</sup>	28 477	41,4
52		darunter: gesetzliche Personalnebenkosten <sup>15)</sup>	11 154	16,2
53		Bruttoarbeitskosten je Vollzeiteinheit einschließlich Auszubildende	66 388	96,6
54		Bruttoarbeitskosten je geleistete Stunde der Beschäftigten (ohne Auszubildende)	41,33	X
55		Nettoarbeitskosten je geleistete Stunde der Beschäftigten (einschl. Auszubildende)	39,93	X

Noch: 3. Arbeitskosten in Baden-Württemberg 2008 je Vollzeiteinheit nach Kostenarten in Unternehmen mit 10 und mehr Arbeitnehmern

3.30 62 Erbringung von Dienstleistungen der Informationstechnologie

Lfd.Nr.	Schlüssel <sup>1)</sup>	Kostenart	EUR	%
1		<b>Bruttoarbeitskosten insgesamt</b>	<b>78 580</b>	<b>100</b>
2	D	Nettoarbeitskosten (Bruttoarbeitskosten abzüglich Lohnsubventionen)	78 521	99,9
3	D.5	Lohnsubventionen (dem Arbeitgeber erstattete Lohn- und Gehaltszahlungen)	/	/
4	D.1	Arbeitnehmerentgelt	78 110	99,4
5	D.11	Bruttolöhne und -gehälter	65 252	83,0
6	D.111	Bruttolöhne und -gehälter (ohne Auszubildende)	64 871	82,6
7	D.11111	Entgelt für die geleistete Arbeitszeit <sup>2)</sup>	46 644	59,4
8	D.11112	Sonderzahlungen insgesamt <sup>3)</sup>	/	/
9		darunter: von persönlichen Leistungen und vom Unternehmenserfolg abhängig	/	/
10	D.1112	Leistungen zur Vermögensbildung der Arbeitnehmer	/	/
11	D.1113	Vergütung für nicht gearbeitete Tage	8 280	10,5
12		Urlaubsvergütung	6 103	7,8
13		Vergütung gesetzlicher Feiertage	1 916	2,4
14		Vergütung sonstiger betrieblicher oder tariflicher arbeitsfreier Tage	/	/
15	D.1114	Sachleistungen <sup>4)</sup>	(1 368)	(1,7)
16		darunter: unbare individuelle Leistungen <sup>5)</sup>	1 055	1,3
17	D.112	Bruttolöhne und -gehälter der Auszubildenden	/	/
18	D.12	Sozialbeiträge der Arbeitgeber	12 859	16,4
19	D.121	Tatsächliche Sozialbeiträge der Arbeitgeber (ohne Auszubildende) <sup>6)</sup>	11 053	14,1
20	D.1211	Gesetzliche Arbeitgeberbeiträge zur Sozialversicherung	9 584	12,2
21		Rentenversicherungsbeiträge	5 267	6,7
22		darunter: Aufstockungsbeiträge zur Rentenversicherung im Rahmen der Altersteilzeit	/	/
23		Arbeitslosenversicherungsbeiträge	871	1,1
24		Kranken- und Pflegeversicherungsbeiträge	3 178	4,0
25		Beiträge zur Berufsgenossenschaft	207	0,3
26		Umlage für das Insolvenzgeld	61	0,1
27		Sonstige gesetzliche Aufwendungen <sup>7)</sup>	-	-
28	D.1212	Aufwendungen für die betriebliche Altersversorgung ohne Entgeltumwandlung	/	/
29		Aufwendungen für betriebliche Ruhegeldzusagen	/	/
30		Zuwendungen an Pensionskassen	/	/
31		Zuwendungen an Unterstützungskassen	/	/
32		Beiträge zur Direktversicherung	/	/
33		Beiträge an Pensionsfonds	/	/
34		Beiträge an den Pensions-Sicherungs-Verein VVaG	(95)	/
35	D.122	Unterstellte Sozialbeiträge der Arbeitgeber (ohne Auszubildende) <sup>8)</sup>	(1 726)	2,2
36	D.1221	Lohn- und Gehaltsfortzahlung	(1 249)	1,6
37		Lohn- und Gehaltsfortzahlung im Krankheitsfall	(1 185)	1,5
38		Arbeitgeberzuschüsse zum Mutterschaftsgeld <sup>9)</sup>	(64)	(0,1)
39	D.1222	Unterstellte Sozialbeiträge zur Alters- und Gesundheitsvorsorge von Beamten	-	-
40	D.1223	Zahlungen an aus dem Unternehmen ausscheidende Arbeitnehmer	/	/
41		Entlassungsentschädigungen	/	/
42		Aufstockungsbeträge zu Lohn und Gehalt im Rahmen der Altersteilzeit	/	/
43	D.1224	Sonstige freiwillige Sozialleistungen der Arbeitgeber	/	/
44	D.123	Sozialbeiträge der Arbeitgeber für Auszubildende	/	/
45	D.2	Kosten für die berufliche Aus- und Weiterbildung	/	/
46	D.3	Sonstige Aufwendungen <sup>10)</sup>	/	/
47	D.4	Steuern auf die Lohnsumme oder Beschäftigtenzahl <sup>11)</sup>	62	0,1
48		Nachrichtlich: Entgeltumwandlung der Arbeitnehmer für betriebliche Altersversorgung	/	/
49		Lohnnebenkosten <sup>12)</sup>	13 329	17,0
50		darunter: gesetzliche Lohnnebenkosten <sup>13)</sup>	10 973	14,0
51		Personalnebenkosten insgesamt <sup>14)</sup>	31 936	40,6
52		darunter: gesetzliche Personalnebenkosten <sup>15)</sup>	12 810	16,3
53		Bruttoarbeitskosten je Vollzeiteinheit einschließlich Auszubildende	76 065	96,8
54		Bruttoarbeitskosten je geleistete Stunde der Beschäftigten (ohne Auszubildende)	46,23	X
55		Nettoarbeitskosten je geleistete Stunde der Beschäftigten (einschl. Auszubildende)	44,74	X

Noch: 3. Arbeitskosten in Baden-Württemberg 2008 je Vollzeiteinheit nach Kostenarten in Unternehmen mit 10 und mehr Arbeitnehmern

3.31 K Erbringung von Finanz- und Versicherungsdienstleistungen

Lfd.Nr.	Schlüssel <sup>1)</sup>	Kostenart	EUR	%
1		<b>Bruttoarbeitskosten insgesamt</b>	<b>65 474</b>	<b>100</b>
2	D	Nettoarbeitskosten (Bruttoarbeitskosten abzüglich Lohnsubventionen)	65 459	100
3	D.5	Lohnsubventionen (dem Arbeitgeber erstattete Lohn- und Gehaltszahlungen)	/	/
4	D.1	Arbeitnehmerentgelt	64 741	98,9
5	D.11	Bruttolöhne und -gehälter	50 748	77,5
6	D.111	Bruttolöhne und -gehälter (ohne Auszubildende)	49 961	76,3
7	D.11111	Entgelt für die geleistete Arbeitszeit <sup>2)</sup>	34 717	53,0
8	D.11112	Sonderzahlungen insgesamt <sup>3)</sup>	7 752	11,8
9		darunter: von persönlichen Leistungen und vom Unternehmenserfolg abhängig	(2 548)	(3,9)
10	D.1112	Leistungen zur Vermögensbildung der Arbeitnehmer	383	0,6
11	D.1113	Vergütung für nicht gearbeitete Tage	6 518	10,0
12		Urlaubsvergütung	4 818	7,4
13		Vergütung gesetzlicher Feiertage	1 462	2,2
14		Vergütung sonstiger betrieblicher oder tariflicher arbeitsfreier Tage	(238)	(0,4)
15	D.1114	Sachleistungen <sup>4)</sup>	(591)	(0,9)
16		darunter: unbare individuelle Leistungen <sup>5)</sup>	473	0,7
17	D.112	Bruttolöhne und -gehälter der Auszubildenden	(787)	(1,2)
18	D.12	Sozialbeiträge der Arbeitgeber	13 993	21,4
19	D.121	Tatsächliche Sozialbeiträge der Arbeitgeber (ohne Auszubildende) <sup>6)</sup>	11 818	18,1
20	D.1211	Gesetzliche Arbeitgeberbeiträge zur Sozialversicherung	8 414	12,9
21		Rentenversicherungsbeiträge	4 531	6,9
22		darunter: Aufstockungsbeiträge zur Rentenversicherung im Rahmen der Altersteilzeit	(159)	(0,2)
23		Arbeitslosenversicherungsbeiträge	724	1,1
24		Kranken- und Pflegeversicherungsbeiträge	2 931	4,5
25		Beiträge zur Berufsgenossenschaft	172	0,3
26		Umlage für das Insolvenzgeld	47	0,1
27		Sonstige gesetzliche Aufwendungen <sup>7)</sup>	/	/
28	D.1212	Aufwendungen für die betriebliche Altersversorgung ohne Entgeltumwandlung	(3 404)	5,2
29		Aufwendungen für betriebliche Ruhegeldzusagen	(2 472)	(3,8)
30		Zuwendungen an Pensionskassen	/	/
31		Zuwendungen an Unterstützungskassen	(289)	(0,4)
32		Beiträge zur Direktversicherung	/	/
33		Beiträge an Pensionsfonds	/	/
34		Beiträge an den Pensions-Sicherungs-Verein VVaG	(89)	0,1
35	D.122	Unterstellte Sozialbeiträge der Arbeitgeber (ohne Auszubildende) <sup>8)</sup>	1 994	3,0
36	D.1221	Lohn- und Gehaltsfortzahlung	1 345	2,1
37		Lohn- und Gehaltsfortzahlung im Krankheitsfall	1 291	2,0
38		Arbeitgeberzuschüsse zum Mutterschaftsgeld <sup>9)</sup>	53	0,1
39	D.1222	Unterstellte Sozialbeiträge zur Alters- und Gesundheitsvorsorge von Beamten	-	-
40	D.1223	Zahlungen an aus dem Unternehmen ausscheidende Arbeitnehmer	(597)	(0,9)
41		Entlassungsentschädigungen	/	/
42		Aufstockungsbeträge zu Lohn und Gehalt im Rahmen der Altersteilzeit	(261)	(0,4)
43	D.1224	Sonstige freiwillige Sozialleistungen der Arbeitgeber	(53)	(0,1)
44	D.123	Sozialbeiträge der Arbeitgeber für Auszubildende	(181)	(0,3)
45	D.2	Kosten für die berufliche Aus- und Weiterbildung	(556)	(0,8)
46	D.3	Sonstige Aufwendungen <sup>10)</sup>	/	/
47	D.4	Steuern auf die Lohnsumme oder Beschäftigtenzahl <sup>11)</sup>	27	0,0
48		Nachrichtlich: Entgeltumwandlung der Arbeitnehmer für betriebliche Altersversorgung	918	1,4
49		Lohnnebenkosten <sup>12)</sup>	14 726	22,5
50		darunter: gesetzliche Lohnnebenkosten <sup>13)</sup>	9 967	15,2
51		Personalnebenkosten insgesamt <sup>14)</sup>	30 757	47,0
52		darunter: gesetzliche Personalnebenkosten <sup>15)</sup>	11 248	17,2
53		Bruttoarbeitskosten je Vollzeiteinheit einschließlich Auszubildende	61 760	94,3
54		Bruttoarbeitskosten je geleistete Stunde der Beschäftigten (ohne Auszubildende)	40,58	X
55		Nettoarbeitskosten je geleistete Stunde der Beschäftigten (einschl. Auszubildende)	38,25	X



Noch: 3. Arbeitskosten in Baden-Württemberg 2008 je Vollzeiteinheit nach Kostenarten in Unternehmen mit 10 und mehr Arbeitnehmern

3.32 64 Erbringung von Finanzdienstleistungen

Lfd.Nr.	Schlüssel <sup>1)</sup>	Kostenart	EUR	%
1		<b>Bruttoarbeitskosten insgesamt</b>	<b>64 624</b>	<b>100</b>
2	D	Nettoarbeitskosten (Bruttoarbeitskosten abzüglich Lohnsubventionen)	64 609	100
3	D.5	Lohnsubventionen (dem Arbeitgeber erstattete Lohn- und Gehaltszahlungen)	/	/
4	D.1	Arbeitnehmerentgelt	63 826	98,8
5	D.11	Bruttolöhne und -gehälter	49 976	77,3
6	D.111	Bruttolöhne und -gehälter (ohne Auszubildende)	49 158	76,1
7	D.11111	Entgelt für die geleistete Arbeitszeit <sup>2)</sup>	34 080	52,7
8	D.11112	Sonderzahlungen insgesamt <sup>3)</sup>	7 626	11,8
9		darunter: von persönlichen Leistungen und vom Unternehmenserfolg abhängig	(2 653)	(4,1)
10	D.1112	Leistungen zur Vermögensbildung der Arbeitnehmer	385	0,6
11	D.1113	Vergütung für nicht gearbeitete Tage	6 480	10,0
12		Urlaubsvergütung	4 797	7,4
13		Vergütung gesetzlicher Feiertage	1 435	2,2
14		Vergütung sonstiger betrieblicher oder tariflicher arbeitsfreier Tage	/	/
15	D.1114	Sachleistungen <sup>4)</sup>	(587)	(0,9)
16		darunter: unbare individuelle Leistungen <sup>5)</sup>	486	0,8
17	D.112	Bruttolöhne und -gehälter der Auszubildenden	(818)	(1,3)
18	D.12	Sozialbeiträge der Arbeitgeber	13 850	21,4
19	D.121	Tatsächliche Sozialbeiträge der Arbeitgeber (ohne Auszubildende) <sup>6)</sup>	11 804	18,3
20	D.1211	Gesetzliche Arbeitgeberbeiträge zur Sozialversicherung	8 315	12,9
21		Rentenversicherungsbeiträge	4 463	6,9
22		darunter: Aufstockungsbeiträge zur Rentenversicherung im Rahmen der Altersteilzeit	(151)	(0,2)
23		Arbeitslosenversicherungsbeiträge	713	1,1
24		Kranken- und Pflegeversicherungsbeiträge	2 920	4,5
25		Beiträge zur Berufsgenossenschaft	163	0,3
26		Umlage für das Insolvenzgeld	46	0,1
27		Sonstige gesetzliche Aufwendungen <sup>7)</sup>	/	/
28	D.1212	Aufwendungen für die betriebliche Altersversorgung ohne Entgeltumwandlung	(3 489)	(5,4)
29		Aufwendungen für betriebliche Ruhegeldzusagen	(2 599)	(4,0)
30		Zuwendungen an Pensionskassen	/	/
31		Zuwendungen an Unterstützungskassen	(324)	(0,5)
32		Beiträge zur Direktversicherung	/	/
33		Beiträge an Pensionsfonds	/	/
34		Beiträge an den Pensions-Sicherungs-Verein VVaG	(75)	(0,1)
35	D.122	Unterstellte Sozialbeiträge der Arbeitgeber (ohne Auszubildende) <sup>8)</sup>	1 854	2,9
36	D.1221	Lohn- und Gehaltsfortzahlung	1 288	2,0
37		Lohn- und Gehaltsfortzahlung im Krankheitsfall	1 237	1,9
38		Arbeitgeberzuschüsse zum Mutterschaftsgeld <sup>9)</sup>	51	0,1
39	D.1222	Unterstellte Sozialbeiträge zur Alters- und Gesundheitsvorsorge von Beamten	-	-
40	D.1223	Zahlungen an aus dem Unternehmen ausscheidende Arbeitnehmer	(511)	(0,8)
41		Entlassungsentschädigungen	/	/
42		Aufstockungsbeträge zu Lohn und Gehalt im Rahmen der Altersteilzeit	/	/
43	D.1224	Sonstige freiwillige Sozialleistungen der Arbeitgeber	(55)	(0,1)
44	D.123	Sozialbeiträge der Arbeitgeber für Auszubildende	(192)	(0,3)
45	D.2	Kosten für die berufliche Aus- und Weiterbildung	(608)	(0,9)
46	D.3	Sonstige Aufwendungen <sup>10)</sup>	/	/
47	D.4	Steuern auf die Lohnsumme oder Beschäftigtenzahl <sup>11)</sup>	27	0,0
48		Nachrichtlich: Entgeltumwandlung der Arbeitnehmer für betriebliche Altersversorgung	919	1,4
49		Lohnnebenkosten <sup>12)</sup>	14 648	22,7
50		darunter: gesetzliche Lohnnebenkosten <sup>13)</sup>	9 822	15,2
51		Personalnebenkosten insgesamt <sup>14)</sup>	30 544	47,3
52		darunter: gesetzliche Personalnebenkosten <sup>15)</sup>	11 065	17,1
53		Bruttoarbeitskosten je Vollzeiteinheit einschließlich Auszubildende	60 779	94,0
54		Bruttoarbeitskosten je geleistete Stunde der Beschäftigten (ohne Auszubildende)	39,93	X
55		Nettoarbeitskosten je geleistete Stunde der Beschäftigten (einschl. Auszubildende)	37,53	X

Noch: 3. Arbeitskosten in Baden-Württemberg 2008 je Vollzeiteinheit nach Kostenarten in Unternehmen mit 10 und mehr Arbeitnehmern  
3.33 L Grundstücks- und Wohnungswesen

Lfd.Nr.	Schlüssel <sup>1)</sup>	Kostenart	EUR	%
1		<b>Bruttoarbeitskosten insgesamt</b>	<b>45 812</b>	<b>100</b>
2	D	Nettoarbeitskosten (Bruttoarbeitskosten abzüglich Lohnsubventionen)	45 529	99,4
3	D.5	Lohnsubventionen (dem Arbeitgeber erstattete Lohn- und Gehaltszahlungen)	(282)	(0,6)
4	D.1	Arbeitnehmerentgelt	45 604	99,5
5	D.11	Bruttolöhne und -gehälter	36 361	79,4
6	D.111	Bruttolöhne und -gehälter (ohne Auszubildende)	36 043	78,7
7	D.11111	Entgelt für die geleistete Arbeitszeit <sup>2)</sup>	27 108	59,2
8	D.11112	Sonderzahlungen insgesamt <sup>3)</sup>	(3 673)	(8,0)
9		darunter: von persönlichen Leistungen und vom Unternehmenserfolg abhängig	/	/
10	D.1112	Leistungen zur Vermögensbildung der Arbeitnehmer	(145)	(0,3)
11	D.1113	Vergütung für nicht gearbeitete Tage	4 696	10,3
12		Urlaubsvergütung	3 476	7,6
13		Vergütung gesetzlicher Feiertage	1 134	2,5
14		Vergütung sonstiger betrieblicher oder tariflicher arbeitsfreier Tage	/	/
15	D.1114	Sachleistungen <sup>4)</sup>	/	/
16		darunter: unbare individuelle Leistungen <sup>5)</sup>	414	0,9
17	D.112	Bruttolöhne und -gehälter der Auszubildenden	/	/
18	D.12	Sozialbeiträge der Arbeitgeber	9 242	20,2
19	D.121	Tatsächliche Sozialbeiträge der Arbeitgeber (ohne Auszubildende) <sup>6)</sup>	7 416	16,2
20	D.1211	Gesetzliche Arbeitgeberbeiträge zur Sozialversicherung	6 374	13,9
21		Rentenversicherungsbeiträge	3 341	7,3
22		darunter: Aufstockungsbeiträge zur Rentenversicherung im Rahmen der Altersteilzeit	/	/
23		Arbeitslosenversicherungsbeiträge	518	1,1
24		Kranken- und Pflegeversicherungsbeiträge	2 365	5,2
25		Beiträge zur Berufsgenossenschaft	115	0,3
26		Umlage für das Insolvenzgeld	35	0,1
27		Sonstige gesetzliche Aufwendungen <sup>7)</sup>	-	-
28	D.1212	Aufwendungen für die betriebliche Altersversorgung ohne Entgeltumwandlung	/	/
29		Aufwendungen für betriebliche Ruhegeldzusagen	/	/
30		Zuwendungen an Pensionskassen	/	/
31		Zuwendungen an Unterstützungskassen	/	/
32		Beiträge zur Direktversicherung	/	/
33		Beiträge an Pensionsfonds	(9)	(0,0)
34		Beiträge an den Pensions-Sicherungs-Verein VVaG	/	/
35	D.122	Unterstellte Sozialbeiträge der Arbeitgeber (ohne Auszubildende) <sup>8)</sup>	1 754	3,8
36	D.1221	Lohn- und Gehaltsfortzahlung	1 091	2,4
37		Lohn- und Gehaltsfortzahlung im Krankheitsfall	1 055	2,3
38		Arbeitgeberzuschüsse zum Mutterschaftsgeld <sup>9)</sup>	(36)	0,1
39	D.1222	Unterstellte Sozialbeiträge zur Alters- und Gesundheitsvorsorge von Beamten	-	-
40	D.1223	Zahlungen an aus dem Unternehmen ausscheidende Arbeitnehmer	(652)	(1,4)
41		Entlassungsentschädigungen	(567)	(1,2)
42		Aufstockungsbeträge zu Lohn und Gehalt im Rahmen der Altersteilzeit	/	/
43	D.1224	Sonstige freiwillige Sozialleistungen der Arbeitgeber	/	/
44	D.123	Sozialbeiträge der Arbeitgeber für Auszubildende	/	/
45	D.2	Kosten für die berufliche Aus- und Weiterbildung	/	/
46	D.3	Sonstige Aufwendungen <sup>10)</sup>	/	/
47	D.4	Steuern auf die Lohnsumme oder Beschäftigtenzahl <sup>11)</sup>	(19)	0,0
48		Nachrichtlich: Entgeltumwandlung der Arbeitnehmer für betriebliche Altersversorgung	/	/
49		Lohnnebenkosten <sup>12)</sup>	9 450	20,6
50		darunter: gesetzliche Lohnnebenkosten <sup>13)</sup>	7 557	16,5
51		Personalnebenkosten insgesamt <sup>14)</sup>	18 704	40,8
52		darunter: gesetzliche Personalnebenkosten <sup>15)</sup>	8 618	18,8
53		Bruttoarbeitskosten je Vollzeiteinheit einschließlich Auszubildende	44 500	97,1
54		Bruttoarbeitskosten je geleistete Stunde der Beschäftigten (ohne Auszubildende)	27,71	X
55		Nettoarbeitskosten je geleistete Stunde der Beschäftigten (einschl. Auszubildende)	26,75	X

Noch: 3. Arbeitskosten in Baden-Württemberg 2008 je Vollzeiteinheit nach Kostenarten in Unternehmen mit 10 und mehr Arbeitnehmern

3.34 M Erbringung von freiberuflichen, wissenschaftlichen und technischen Dienstleistungen

Lfd.Nr.	Schlüssel <sup>1)</sup>	Kostenart	EUR	%
1		<b>Bruttoarbeitskosten insgesamt</b>	<b>(65 774)</b>	<b>100</b>
2	D	Nettoarbeitskosten (Bruttoarbeitskosten abzüglich Lohnsubventionen)	(65 681)	99,9
3	D.5	Lohnsubventionen (dem Arbeitgeber erstattete Lohn- und Gehaltszahlungen)	/	/
4	D.1	Arbeitnehmerentgelt	(65 068)	98,9
5	D.11	Bruttolöhne und -gehälter	(54 026)	82,1
6	D.111	Bruttolöhne und -gehälter (ohne Auszubildende)	(53 496)	81,3
7	D.11111	Entgelt für die geleistete Arbeitszeit <sup>2)</sup>	38 115	57,9
8	D.11112	Sonderzahlungen insgesamt <sup>3)</sup>	/	/
9		darunter: von persönlichen Leistungen und vom Unternehmenserfolg abhängig	/	/
10	D.1112	Leistungen zur Vermögensbildung der Arbeitnehmer	(119)	(0,2)
11	D.1113	Vergütung für nicht gearbeitete Tage	6 465	9,8
12		Urlaubsvergütung	4 760	7,2
13		Vergütung gesetzlicher Feiertage	1 570	2,4
14		Vergütung sonstiger betrieblicher oder tariflicher arbeitsfreier Tage	(134)	/
15	D.1114	Sachleistungen <sup>4)</sup>	(677)	(1,0)
16		darunter: unbare individuelle Leistungen <sup>5)</sup>	589	0,9
17	D.112	Bruttolöhne und -gehälter der Auszubildenden	(531)	/
18	D.12	Sozialbeiträge der Arbeitgeber	11 041	(16,8)
19	D.121	Tatsächliche Sozialbeiträge der Arbeitgeber (ohne Auszubildende) <sup>6)</sup>	9 293	14,1
20	D.1211	Gesetzliche Arbeitgeberbeiträge zur Sozialversicherung	8 132	12,4
21		Rentenversicherungsbeiträge	4 305	6,5
22		darunter: Aufstockungsbeiträge zur Rentenversicherung im Rahmen der Altersteilzeit	(39)	/
23		Arbeitslosenversicherungsbeiträge	694	1,1
24		Kranken- und Pflegeversicherungsbeiträge	2 814	(4,3)
25		Beiträge zur Berufsgenossenschaft	(268)	0,4
26		Umlage für das Insolvenzgeld	(51)	0,1
27		Sonstige gesetzliche Aufwendungen <sup>7)</sup>	/	/
28	D.1212	Aufwendungen für die betriebliche Altersversorgung ohne Entgeltumwandlung	(1 161)	(1,8)
29		Aufwendungen für betriebliche Ruhegeldzusagen	/	/
30		Zuwendungen an Pensionskassen	(219)	/
31		Zuwendungen an Unterstützungskassen	/	/
32		Beiträge zur Direktversicherung	/	/
33		Beiträge an Pensionsfonds	(19)	(0,0)
34		Beiträge an den Pensions-Sicherungs-Verein VVaG	/	/
35	D.122	Unterstellte Sozialbeiträge der Arbeitgeber (ohne Auszubildende) <sup>8)</sup>	(1 633)	(2,5)
36	D.1221	Lohn- und Gehaltsfortzahlung	1 143	(1,7)
37		Lohn- und Gehaltsfortzahlung im Krankheitsfall	1 092	(1,7)
38		Arbeitgeberzuschüsse zum Mutterschaftsgeld <sup>9)</sup>	51	0,1
39	D.1222	Unterstellte Sozialbeiträge zur Alters- und Gesundheitsvorsorge von Beamten	-	-
40	D.1223	Zahlungen an aus dem Unternehmen ausscheidende Arbeitnehmer	/	/
41		Entlassungsentschädigungen	/	/
42		Aufstockungsbeträge zu Lohn und Gehalt im Rahmen der Altersteilzeit	(82)	/
43	D.1224	Sonstige freiwillige Sozialleistungen der Arbeitgeber	/	/
44	D.123	Sozialbeiträge der Arbeitgeber für Auszubildende	(116)	/
45	D.2	Kosten für die berufliche Aus- und Weiterbildung	(496)	0,8
46	D.3	Sonstige Aufwendungen <sup>10)</sup>	(174)	(0,3)
47	D.4	Steuern auf die Lohnsumme oder Beschäftigtenzahl <sup>11)</sup>	37	(0,1)
48		Nachrichtlich: Entgeltumwandlung der Arbeitnehmer für betriebliche Altersversorgung	(500)	(0,8)
49		Lohnnebenkosten <sup>12)</sup>	11 748	(17,9)
50		darunter: gesetzliche Lohnnebenkosten <sup>13)</sup>	9 427	14,3
51		Personalnebenkosten insgesamt <sup>14)</sup>	(27 659)	42,1
52		darunter: gesetzliche Personalnebenkosten <sup>15)</sup>	10 882	16,5
53		Bruttoarbeitskosten je Vollzeiteinheit einschließlich Auszubildende	(62 863)	95,6
54		Bruttoarbeitskosten je geleistete Stunde der Beschäftigten (ohne Auszubildende)	(38,62)	X
55		Nettoarbeitskosten je geleistete Stunde der Beschäftigten (einschl. Auszubildende)	(36,87)	X

Noch: 3. Arbeitskosten in Baden-Württemberg 2008 je Vollzeiteinheit nach Kostenarten in Unternehmen mit 10 und mehr Arbeitnehmern

3.35 69 Rechts- und Steuerberatung, Wirtschaftsprüfung

Lfd.Nr.	Schlüssel <sup>1)</sup>	Kostenart	EUR	%
1		<b>Bruttoarbeitskosten insgesamt</b>	<b>55 845</b>	<b>100</b>
2	D	Nettoarbeitskosten (Bruttoarbeitskosten abzüglich Lohnsubventionen)	55 632	99,6
3	D.5	Lohnsubventionen (dem Arbeitgeber erstattete Lohn- und Gehaltszahlungen)	/	/
4	D.1	Arbeitnehmerentgelt	55 120	98,7
5	D.11	Bruttolöhne und -gehälter	45 346	81,2
6	D.111	Bruttolöhne und -gehälter (ohne Auszubildende)	44 593	79,9
7	D.11111	Entgelt für die geleistete Arbeitszeit <sup>2)</sup>	32 617	58,4
8	D.11112	Sonderzahlungen insgesamt <sup>3)</sup>	(5 920)	(10,6)
9		darunter: von persönlichen Leistungen und vom Unternehmenserfolg abhängig	/	/
10	D.1112	Leistungen zur Vermögensbildung der Arbeitnehmer	/	/
11	D.1113	Vergütung für nicht gearbeitete Tage	5 537	9,9
12		Urlaubsvergütung	4 038	7,2
13		Vergütung gesetzlicher Feiertage	1 339	2,4
14		Vergütung sonstiger betrieblicher oder tariflicher arbeitsfreier Tage	/	/
15	D.1114	Sachleistungen <sup>4)</sup>	/	/
16		darunter: unbare individuelle Leistungen <sup>5)</sup>	305	0,5
17	D.112	Bruttolöhne und -gehälter der Auszubildenden	/	/
18	D.12	Sozialbeiträge der Arbeitgeber	9 773	17,5
19	D.121	Tatsächliche Sozialbeiträge der Arbeitgeber (ohne Auszubildende) <sup>6)</sup>	8 412	15,1
20	D.1211	Gesetzliche Arbeitgeberbeiträge zur Sozialversicherung	7 357	13,2
21		Rentenversicherungsbeiträge	3 897	7,0
22		darunter: Aufstockungsbeiträge zur Rentenversicherung im Rahmen der Altersteilzeit	/	/
23		Arbeitslosenversicherungsbeiträge	624	1,1
24		Kranken- und Pflegeversicherungsbeiträge	2 644	(4,7)
25		Beiträge zur Berufsgenossenschaft	149	0,3
26		Umlage für das Insolvenzgeld	43	0,1
27		Sonstige gesetzliche Aufwendungen <sup>7)</sup>	-	-
28	D.1212	Aufwendungen für die betriebliche Altersversorgung ohne Entgeltumwandlung	(1 056)	(1,9)
29		Aufwendungen für betriebliche Ruhegeldzusagen	(749)	(1,3)
30		Zuwendungen an Pensionskassen	/	/
31		Zuwendungen an Unterstützungskassen	/	/
32		Beiträge zur Direktversicherung	/	/
33		Beiträge an Pensionsfonds	-	-
34		Beiträge an den Pensions-Sicherungs-Verein VVaG	/	/
35	D.122	Unterstellte Sozialbeiträge der Arbeitgeber (ohne Auszubildende) <sup>8)</sup>	(1 186)	(2,1)
36	D.1221	Lohn- und Gehaltsfortzahlung	(1 101)	(2,0)
37		Lohn- und Gehaltsfortzahlung im Krankheitsfall	(1 050)	(1,9)
38		Arbeitgeberzuschüsse zum Mutterschaftsgeld <sup>9)</sup>	(51)	(0,1)
39	D.1222	Unterstellte Sozialbeiträge zur Alters- und Gesundheitsvorsorge von Beamten	-	-
40	D.1223	Zahlungen an aus dem Unternehmen ausscheidende Arbeitnehmer	/	/
41		Entlassungsentschädigungen	/	/
42		Aufstockungsbeträge zu Lohn und Gehalt im Rahmen der Altersteilzeit	/	/
43	D.1224	Sonstige freiwillige Sozialleistungen der Arbeitgeber	/	/
44	D.123	Sozialbeiträge der Arbeitgeber für Auszubildende	/	/
45	D.2	Kosten für die berufliche Aus- und Weiterbildung	/	/
46	D.3	Sonstige Aufwendungen <sup>10)</sup>	/	/
47	D.4	Steuern auf die Lohnsumme oder Beschäftigtenzahl <sup>11)</sup>	/	/
48		Nachrichtlich: Entgeltumwandlung der Arbeitnehmer für betriebliche Altersversorgung	(438)	(0,8)
49		Lohnnebenkosten <sup>12)</sup>	10 499	18,8
50		darunter: gesetzliche Lohnnebenkosten <sup>13)</sup>	8 669	15,5
51		Personalnebenkosten insgesamt <sup>14)</sup>	23 228	41,6
52		darunter: gesetzliche Personalnebenkosten <sup>15)</sup>	9 833	17,6
53		Bruttoarbeitskosten je Vollzeiteinheit einschließlich Auszubildende	51 965	93,1
54		Bruttoarbeitskosten je geleistete Stunde der Beschäftigten (ohne Auszubildende)	33,33	X
55		Nettoarbeitskosten je geleistete Stunde der Beschäftigten (einschl. Auszubildende)	30,92	X

Noch: 3. Arbeitskosten in Baden-Württemberg 2008 je Vollzeiteinheit nach Kostenarten in Unternehmen mit 10 und mehr Arbeitnehmern  
3.36 70 Verwaltung und Führung von Unternehmen und Betrieben; Unternehmensberatung

Lfd.Nr.	Schlüssel <sup>1)</sup>	Kostenart	EUR	%
1		<b>Bruttoarbeitskosten insgesamt</b>	<b>(95 076)</b>	<b>100</b>
2	D	Nettoarbeitskosten (Bruttoarbeitskosten abzüglich Lohnsubventionen)	(95 061)	100
3	D.5	Lohnsubventionen (dem Arbeitgeber erstattete Lohn- und Gehaltszahlungen)	/	/
4	D.1	Arbeitnehmerentgelt	(93 800)	98,7
5	D.11	Bruttolöhne und -gehälter	/	83,8
6	D.111	Bruttolöhne und -gehälter (ohne Auszubildende)	/	83,1
7	D.11111	Entgelt für die geleistete Arbeitszeit <sup>2)</sup>	(50 983)	53,6
8	D.11112	Sonderzahlungen insgesamt <sup>3)</sup>	/	/
9		darunter: von persönlichen Leistungen und vom Unternehmenserfolg abhängig	/	/
10	D.1112	Leistungen zur Vermögensbildung der Arbeitnehmer	/	/
11	D.1113	Vergütung für nicht gearbeitete Tage	(8 561)	(9,0)
12		Urlaubsvergütung	6 289	(6,6)
13		Vergütung gesetzlicher Feiertage	(2 088)	2,2
14		Vergütung sonstiger betrieblicher oder tariflicher arbeitsfreier Tage	/	/
15	D.1114	Sachleistungen <sup>4)</sup>	/	(1,3)
16		darunter: unbare individuelle Leistungen <sup>5)</sup>	1 148	1,2
17	D.112	Bruttolöhne und -gehälter der Auszubildenden	/	/
18	D.12	Sozialbeiträge der Arbeitgeber	(14 089)	/
19	D.121	Tatsächliche Sozialbeiträge der Arbeitgeber (ohne Auszubildende) <sup>6)</sup>	(11 501)	/
20	D.1211	Gesetzliche Arbeitgeberbeiträge zur Sozialversicherung	9 806	(10,3)
21		Rentenversicherungsbeiträge	5 257	(5,5)
22		darunter: Aufstockungsbeiträge zur Rentenversicherung im Rahmen der Altersteilzeit	/	/
23		Arbeitslosenversicherungsbeiträge	864	(0,9)
24		Kranken- und Pflegeversicherungsbeiträge	(3 248)	/
25		Beiträge zur Berufsgenossenschaft	/	0,4
26		Umlage für das Insolvenzgeld	/	0,1
27		Sonstige gesetzliche Aufwendungen <sup>7)</sup>	-	-
28	D.1212	Aufwendungen für die betriebliche Altersversorgung ohne Entgeltumwandlung	/	/
29		Aufwendungen für betriebliche Ruhegeldzusagen	/	/
30		Zuwendungen an Pensionskassen	/	/
31		Zuwendungen an Unterstützungskassen	/	/
32		Beiträge zur Direktversicherung	/	/
33		Beiträge an Pensionsfonds	/	/
34		Beiträge an den Pensions-Sicherungs-Verein VVaG	/	/
35	D.122	Unterstellte Sozialbeiträge der Arbeitgeber (ohne Auszubildende) <sup>8)</sup>	/	/
36	D.1221	Lohn- und Gehaltsfortzahlung	1 325	(1,4)
37		Lohn- und Gehaltsfortzahlung im Krankheitsfall	1 259	(1,3)
38		Arbeitgeberzuschüsse zum Mutterschaftsgeld <sup>9)</sup>	(66)	/
39	D.1222	Unterstellte Sozialbeiträge zur Alters- und Gesundheitsvorsorge von Beamten	-	-
40	D.1223	Zahlungen an aus dem Unternehmen ausscheidende Arbeitnehmer	/	/
41		Entlassungsentschädigungen	/	/
42		Aufstockungsbeträge zu Lohn und Gehalt im Rahmen der Altersteilzeit	/	/
43	D.1224	Sonstige freiwillige Sozialleistungen der Arbeitgeber	/	/
44	D.123	Sozialbeiträge der Arbeitgeber für Auszubildende	/	/
45	D.2	Kosten für die berufliche Aus- und Weiterbildung	/	(0,9)
46	D.3	Sonstige Aufwendungen <sup>10)</sup>	/	/
47	D.4	Steuern auf die Lohnsumme oder Beschäftigtenzahl <sup>11)</sup>	33	(0,0)
48		Nachrichtlich: Entgeltumwandlung der Arbeitnehmer für betriebliche Altersversorgung	(664)	/
49		Lohnnebenkosten <sup>12)</sup>	(15 365)	/
50		darunter: gesetzliche Lohnnebenkosten <sup>13)</sup>	11 323	(11,9)
51		Personalnebenkosten insgesamt <sup>14)</sup>	/	46,4
52		darunter: gesetzliche Personalnebenkosten <sup>15)</sup>	13 252	(13,9)
53		Bruttoarbeitskosten je Vollzeiteinheit einschließlich Auszubildende	/	94,6
54		Bruttoarbeitskosten je geleistete Stunde der Beschäftigten (ohne Auszubildende)	(55,93)	X
55		Nettoarbeitskosten je geleistete Stunde der Beschäftigten (einschl. Auszubildende)	(52,98)	X

Noch: 3. Arbeitskosten in Baden-Württemberg 2008 je Vollzeiteinheit nach Kostenarten in Unternehmen mit 10 und mehr Arbeitnehmern  
3.37 71 Architektur- und Ingenieurbüros, technische, physikalische und chemische Untersuchung

Lfd.Nr.	Schlüssel <sup>1)</sup>	Kostenart	EUR	%
1		<b>Bruttoarbeitskosten insgesamt</b>	<b>59 327</b>	<b>100</b>
2	D	Nettoarbeitskosten (Bruttoarbeitskosten abzüglich Lohnsubventionen)	59 189	99,8
3	D.5	Lohnsubventionen (dem Arbeitgeber erstattete Lohn- und Gehaltszahlungen)	/	/
4	D.1	Arbeitnehmerentgelt	58 989	99,4
5	D.11	Bruttolöhne und -gehälter	48 883	82,4
6	D.111	Bruttolöhne und -gehälter (ohne Auszubildende)	48 574	81,9
7	D.11111	Entgelt für die geleistete Arbeitszeit <sup>2)</sup>	36 727	61,9
8	D.11112	Sonderzahlungen insgesamt <sup>3)</sup>	(4 879)	(8,2)
9		darunter: von persönlichen Leistungen und vom Unternehmenserfolg abhängig	(2 078)	(3,5)
10	D.1112	Leistungen zur Vermögensbildung der Arbeitnehmer	(125)	(0,2)
11	D.1113	Vergütung für nicht gearbeitete Tage	6 245	10,5
12		Urlaubsvergütung	4 607	7,8
13		Vergütung gesetzlicher Feiertage	1 516	2,6
14		Vergütung sonstiger betrieblicher oder tariflicher arbeitsfreier Tage	/	/
15	D.1114	Sachleistungen <sup>4)</sup>	/	/
16		darunter: unbare individuelle Leistungen <sup>5)</sup>	556	0,9
17	D.112	Bruttolöhne und -gehälter der Auszubildenden	/	/
18	D.12	Sozialbeiträge der Arbeitgeber	10 106	17,0
19	D.121	Tatsächliche Sozialbeiträge der Arbeitgeber (ohne Auszubildende) <sup>6)</sup>	8 793	14,8
20	D.1211	Gesetzliche Arbeitgeberbeiträge zur Sozialversicherung	8 182	13,8
21		Rentenversicherungsbeiträge	4 291	7,2
22		darunter: Aufstockungsbeiträge zur Rentenversicherung im Rahmen der Altersteilzeit	/	/
23		Arbeitslosenversicherungsbeiträge	700	1,2
24		Kranken- und Pflegeversicherungsbeiträge	2 845	4,8
25		Beiträge zur Berufsgenossenschaft	299	0,5
26		Umlage für das Insolvenzgeld	46	0,1
27		Sonstige gesetzliche Aufwendungen <sup>7)</sup>	/	/
28	D.1212	Aufwendungen für die betriebliche Altersversorgung ohne Entgeltumwandlung	(611)	(1,0)
29		Aufwendungen für betriebliche Ruhegeldzusagen	/	/
30		Zuwendungen an Pensionskassen	/	/
31		Zuwendungen an Unterstützungskassen	/	/
32		Beiträge zur Direktversicherung	/	/
33		Beiträge an Pensionsfonds	(58)	(0,1)
34		Beiträge an den Pensions-Sicherungs-Verein VVaG	/	/
35	D.122	Unterstellte Sozialbeiträge der Arbeitgeber (ohne Auszubildende) <sup>8)</sup>	(1 251)	(2,1)
36	D.1221	Lohn- und Gehaltsfortzahlung	(1 107)	(1,9)
37		Lohn- und Gehaltsfortzahlung im Krankheitsfall	(1 059)	(1,8)
38		Arbeitgeberzuschüsse zum Mutterschaftsgeld <sup>9)</sup>	48	0,1
39	D.1222	Unterstellte Sozialbeiträge zur Alters- und Gesundheitsvorsorge von Beamten	-	-
40	D.1223	Zahlungen an aus dem Unternehmen ausscheidende Arbeitnehmer	/	/
41		Entlassungsentschädigungen	/	/
42		Aufstockungsbeträge zu Lohn und Gehalt im Rahmen der Altersteilzeit	/	/
43	D.1224	Sonstige freiwillige Sozialleistungen der Arbeitgeber	/	/
44	D.123	Sozialbeiträge der Arbeitgeber für Auszubildende	/	/
45	D.2	Kosten für die berufliche Aus- und Weiterbildung	/	/
46	D.3	Sonstige Aufwendungen <sup>10)</sup>	(76)	(0,1)
47	D.4	Steuern auf die Lohnsumme oder Beschäftigtenzahl <sup>11)</sup>	37	0,1
48		Nachrichtlich: Entgeltumwandlung der Arbeitnehmer für betriebliche Altersversorgung	/	/
49		Lohnnebenkosten <sup>12)</sup>	10 444	17,6
50		darunter: gesetzliche Lohnnebenkosten <sup>13)</sup>	9 387	15,8
51		Personalnebenkosten insgesamt <sup>14)</sup>	22 600	38,1
52		darunter: gesetzliche Personalnebenkosten <sup>15)</sup>	10 842	18,3
53		Bruttoarbeitskosten je Vollzeiteinheit einschließlich Auszubildende	57 800	97,4
54		Bruttoarbeitskosten je geleistete Stunde der Beschäftigten (ohne Auszubildende)	33,97	X
55		Nettoarbeitskosten je geleistete Stunde der Beschäftigten (einschl. Auszubildende)	33,02	X

Noch: 3. Arbeitskosten in Baden-Württemberg 2008 je Vollzeiteinheit nach Kostenarten in Unternehmen mit 10 und mehr Arbeitnehmern

3.38 N Erbringung von sonstigen wirtschaftlichen Dienstleistungen

Lfd.Nr.	Schlüssel <sup>1)</sup>	Kostenart	EUR	%
1		<b>Bruttoarbeitskosten insgesamt</b>	<b>28 432</b>	<b>100</b>
2	D	Nettoarbeitskosten (Bruttoarbeitskosten abzüglich Lohnsubventionen)	28 363	99,8
3	D.5	Lohnsubventionen (dem Arbeitgeber erstattete Lohn- und Gehaltszahlungen)	/	/
4	D.1	Arbeitnehmerentgelt	28 251	99,4
5	D.11	Bruttolöhne und -gehälter	22 598	79,5
6	D.111	Bruttolöhne und -gehälter (ohne Auszubildende)	22 483	79,1
7	D.11111	Entgelt für die geleistete Arbeitszeit <sup>2)</sup>	18 171	63,9
8	D.11112	Sonderzahlungen insgesamt <sup>3)</sup>	(1 106)	(3,9)
9		darunter: von persönlichen Leistungen und vom Unternehmenserfolg abhängig	/	/
10	D.1112	Leistungen zur Vermögensbildung der Arbeitnehmer	(39)	(0,1)
11	D.1113	Vergütung für nicht gearbeitete Tage	2 884	10,1
12		Urlaubsvergütung	(1 968)	6,9
13		Vergütung gesetzlicher Feiertage	755	2,7
14		Vergütung sonstiger betrieblicher oder tariflicher arbeitsfreier Tage	/	/
15	D.1114	Sachleistungen <sup>4)</sup>	(284)	(1,0)
16		darunter: unbare individuelle Leistungen <sup>5)</sup>	268	0,9
17	D.112	Bruttolöhne und -gehälter der Auszubildenden	/	/
18	D.12	Sozialbeiträge der Arbeitgeber	5 652	19,9
19	D.121	Tatsächliche Sozialbeiträge der Arbeitgeber (ohne Auszubildende) <sup>6)</sup>	4 793	16,9
20	D.1211	Gesetzliche Arbeitgeberbeiträge zur Sozialversicherung	4 665	16,4
21		Rentenversicherungsbeiträge	2 196	7,7
22		darunter: Aufstockungsbeiträge zur Rentenversicherung im Rahmen der Altersteilzeit	/	/
23		Arbeitslosenversicherungsbeiträge	330	1,2
24		Kranken- und Pflegeversicherungsbeiträge	1 730	6,1
25		Beiträge zur Berufsgenossenschaft	(378)	1,3
26		Umlage für das Insolvenzgeld	22	0,1
27		Sonstige gesetzliche Aufwendungen <sup>7)</sup>	/	/
28	D.1212	Aufwendungen für die betriebliche Altersversorgung ohne Entgeltumwandlung	/	/
29		Aufwendungen für betriebliche Ruhegeldzusagen	/	/
30		Zuwendungen an Pensionskassen	/	/
31		Zuwendungen an Unterstützungskassen	/	/
32		Beiträge zur Direktversicherung	/	/
33		Beiträge an Pensionsfonds	/	/
34		Beiträge an den Pensions-Sicherungs-Verein VVaG	/	/
35	D.122	Unterstellte Sozialbeiträge der Arbeitgeber (ohne Auszubildende) <sup>8)</sup>	832	2,9
36	D.1221	Lohn- und Gehaltsfortzahlung	758	2,7
37		Lohn- und Gehaltsfortzahlung im Krankheitsfall	737	2,6
38		Arbeitgeberzuschüsse zum Mutterschaftsgeld <sup>9)</sup>	21	0,1
39	D.1222	Unterstellte Sozialbeiträge zur Alters- und Gesundheitsvorsorge von Beamten	-	-
40	D.1223	Zahlungen an aus dem Unternehmen ausscheidende Arbeitnehmer	(74)	/
41		Entlassungsentschädigungen	/	/
42		Aufstockungsbeträge zu Lohn und Gehalt im Rahmen der Altersteilzeit	/	/
43	D.1224	Sonstige freiwillige Sozialleistungen der Arbeitgeber	/	/
44	D.123	Sozialbeiträge der Arbeitgeber für Auszubildende	/	/
45	D.2	Kosten für die berufliche Aus- und Weiterbildung	/	/
46	D.3	Sonstige Aufwendungen <sup>10)</sup>	/	/
47	D.4	Steuern auf die Lohnsumme oder Beschäftigtenzahl <sup>11)</sup>	(76)	(0,3)
48		Nachrichtlich:		
48		Entgeltumwandlung der Arbeitnehmer für betriebliche Altersversorgung	/	/
49		Lohnnebenkosten <sup>12)</sup>	5 833	20,5
50		darunter: gesetzliche Lohnnebenkosten <sup>13)</sup>	5 525	19,4
51		Personalnebenkosten insgesamt <sup>14)</sup>	10 261	36,1
52		darunter: gesetzliche Personalnebenkosten <sup>15)</sup>	6 254	22,0
53		Bruttoarbeitskosten je Vollzeiteinheit einschließlich Auszubildende	28 105	98,8
54		Bruttoarbeitskosten je geleistete Stunde der Beschäftigten (ohne Auszubildende)	17,26	X
55		Nettoarbeitskosten je geleistete Stunde der Beschäftigten (einschl. Auszubildende)	17,01	X

Noch: 3. Arbeitskosten in Baden-Württemberg 2008 je Vollzeiteinheit nach Kostenarten in Unternehmen mit 10 und mehr Arbeitnehmern  
3.39 78 Vermittlung und Überlassung von Arbeitskräften

Lfd.Nr.	Schlüssel <sup>1)</sup>	Kostenart	EUR	%
1		<b>Bruttoarbeitskosten insgesamt</b>	<b>(27 370)</b>	<b>100</b>
2	D	Nettoarbeitskosten (Bruttoarbeitskosten abzüglich Lohnsubventionen)	(27 289)	99,7
3	D.5	Lohnsubventionen (dem Arbeitgeber erstattete Lohn- und Gehaltszahlungen)	/	/
4	D.1	Arbeitnehmerentgelt	(27 186)	99,3
5	D.11	Bruttolöhne und -gehälter	(21 881)	79,9
6	D.111	Bruttolöhne und -gehälter (ohne Auszubildende)	(21 862)	79,9
7	D.11111	Entgelt für die geleistete Arbeitszeit <sup>2)</sup>	(17 652)	64,5
8	D.11112	Sonderzahlungen insgesamt <sup>3)</sup>	/	/
9		darunter: von persönlichen Leistungen und vom Unternehmenserfolg abhängig	/	/
10	D.1112	Leistungen zur Vermögensbildung der Arbeitnehmer	/	/
11	D.1113	Vergütung für nicht gearbeitete Tage	(2 829)	10,3
12		Urlaubsvergütung	(1 823)	6,7
13		Vergütung gesetzlicher Feiertage	(747)	2,7
14		Vergütung sonstiger betrieblicher oder tariflicher arbeitsfreier Tage	/	/
15	D.1114	Sachleistungen <sup>4)</sup>	/	/
16		darunter: unbare individuelle Leistungen <sup>5)</sup>	325	1,2
17	D.112	Bruttolöhne und -gehälter der Auszubildenden	/	/
18	D.12	Sozialbeiträge der Arbeitgeber	(5 306)	19,4
19	D.121	Tatsächliche Sozialbeiträge der Arbeitgeber (ohne Auszubildende) <sup>6)</sup>	(4 494)	16,4
20	D.1211	Gesetzliche Arbeitgeberbeiträge zur Sozialversicherung	(4 477)	16,4
21		Rentenversicherungsbeiträge	(2 052)	7,5
22		darunter: Aufstockungsbeiträge zur Rentenversicherung im Rahmen der Altersteilzeit	/	/
23		Arbeitslosenversicherungsbeiträge	(333)	1,2
24		Kranken- und Pflegeversicherungsbeiträge	(1 601)	5,9
25		Beiträge zur Berufsgenossenschaft	(469)	1,7
26		Umlage für das Insolvenzgeld	(21)	0,1
27		Sonstige gesetzliche Aufwendungen <sup>7)</sup>	-	-
28	D.1212	Aufwendungen für die betriebliche Altersversorgung ohne Entgeltumwandlung	/	/
29		Aufwendungen für betriebliche Ruhegeldzusagen	/	/
30		Zuwendungen an Pensionskassen	/	/
31		Zuwendungen an Unterstützungskassen	/	/
32		Beiträge zur Direktversicherung	/	/
33		Beiträge an Pensionsfonds	/	/
34		Beiträge an den Pensions-Sicherungs-Verein VVaG	/	/
35	D.122	Unterstellte Sozialbeiträge der Arbeitgeber (ohne Auszubildende) <sup>8)</sup>	(807)	(2,9)
36	D.1221	Lohn- und Gehaltsfortzahlung	(767)	(2,8)
37		Lohn- und Gehaltsfortzahlung im Krankheitsfall	(746)	(2,7)
38		Arbeitgeberzuschüsse zum Mutterschaftsgeld <sup>9)</sup>	21	(0,1)
39	D.1222	Unterstellte Sozialbeiträge zur Alters- und Gesundheitsvorsorge von Beamten	-	-
40	D.1223	Zahlungen an aus dem Unternehmen ausscheidende Arbeitnehmer	/	/
41		Entlassungsentschädigungen	/	/
42		Aufstockungsbeträge zu Lohn und Gehalt im Rahmen der Altersteilzeit	/	/
43	D.1224	Sonstige freiwillige Sozialleistungen der Arbeitgeber	/	/
44	D.123	Sozialbeiträge der Arbeitgeber für Auszubildende	/	/
45	D.2	Kosten für die berufliche Aus- und Weiterbildung	/	/
46	D.3	Sonstige Aufwendungen <sup>10)</sup>	/	/
47	D.4	Steuern auf die Lohnsumme oder Beschäftigtenzahl <sup>11)</sup>	110	(0,4)
48		Nachrichtlich: Entgeltumwandlung der Arbeitnehmer für betriebliche Altersversorgung	/	/
49		Lohnnebenkosten <sup>12)</sup>	(5 490)	20,1
50		darunter: gesetzliche Lohnnebenkosten <sup>13)</sup>	(5 357)	19,6
51		Personalnebenkosten insgesamt <sup>14)</sup>	(9 718)	35,5
52		darunter: gesetzliche Personalnebenkosten <sup>15)</sup>	(6 100)	22,3
53		Bruttoarbeitskosten je Vollzeiteinheit einschließlich Auszubildende	(27 322)	99,8
54		Bruttoarbeitskosten je geleistete Stunde der Beschäftigten (ohne Auszubildende)	(17,16)	X
55		Nettoarbeitskosten je geleistete Stunde der Beschäftigten (einschl. Auszubildende)	(17,08)	X



Noch: 3. Arbeitskosten in Baden-Württemberg 2008 je Vollzeiteinheit nach Kostenarten in Unternehmen mit 10 und mehr Arbeitnehmern

3.40 81 Gebäudebetreuung, Garten- und Landschaftsbau

Lfd.Nr.	Schlüssel <sup>1)</sup>	Kostenart	EUR	%
1		<b>Bruttoarbeitskosten insgesamt</b>	<b>24 553</b>	<b>100</b>
2	D	Nettoarbeitskosten (Bruttoarbeitskosten abzüglich Lohnsubventionen)	24 507	99,8
3	D.5	Lohnsubventionen (dem Arbeitgeber erstattete Lohn- und Gehaltszahlungen)	/	/
4	D.1	Arbeitnehmerentgelt	24 462	99,6
5	D.11	Bruttolöhne und -gehälter	19 392	79,0
6	D.111	Bruttolöhne und -gehälter (ohne Auszubildende)	19 253	78,4
7	D.11111	Entgelt für die geleistete Arbeitszeit <sup>2)</sup>	16 224	66,1
8	D.11112	Sonderzahlungen insgesamt <sup>3)</sup>	/	/
9		darunter: von persönlichen Leistungen und vom Unternehmenserfolg abhängig	/	/
10	D.1112	Leistungen zur Vermögensbildung der Arbeitnehmer	/	/
11	D.1113	Vergütung für nicht gearbeitete Tage	2 388	9,7
12		Urlaubsvergütung	1 712	7,0
13		Vergütung gesetzlicher Feiertage	657	2,7
14		Vergütung sonstiger betrieblicher oder tariflicher arbeitsfreier Tage	/	/
15	D.1114	Sachleistungen <sup>4)</sup>	/	/
16		darunter: unbare individuelle Leistungen <sup>5)</sup>	143	0,6
17	D.112	Bruttolöhne und -gehälter der Auszubildenden	/	/
18	D.12	Sozialbeiträge der Arbeitgeber	5 070	20,6
19	D.121	Tatsächliche Sozialbeiträge der Arbeitgeber (ohne Auszubildende) <sup>6)</sup>	4 435	18,1
20	D.1211	Gesetzliche Arbeitgeberbeiträge zur Sozialversicherung	4 369	17,8
21		Rentenversicherungsbeiträge	2 091	8,5
22		darunter: Aufstockungsbeiträge zur Rentenversicherung im Rahmen der Altersteilzeit	/	/
23		Arbeitslosenversicherungsbeiträge	255	1,0
24		Kranken- und Pflegeversicherungsbeiträge	1 710	7,0
25		Beiträge zur Berufsgenossenschaft	261	1,1
26		Umlage für das Insolvenzgeld	19	0,1
27		Sonstige gesetzliche Aufwendungen <sup>7)</sup>	/	/
28	D.1212	Aufwendungen für die betriebliche Altersversorgung ohne Entgeltumwandlung	/	/
29		Aufwendungen für betriebliche Ruhegeldzusagen	/	/
30		Zuwendungen an Pensionskassen	/	/
31		Zuwendungen an Unterstützungskassen	/	/
32		Beiträge zur Direktversicherung	/	/
33		Beiträge an Pensionsfonds	(2)	(0,0)
34		Beiträge an den Pensions-Sicherungs-Verein VVaG	/	/
35	D.122	Unterstellte Sozialbeiträge der Arbeitgeber (ohne Auszubildende) <sup>8)</sup>	(600)	2,4
36	D.1221	Lohn- und Gehaltsfortzahlung	(562)	2,3
37		Lohn- und Gehaltsfortzahlung im Krankheitsfall	(545)	2,2
38		Arbeitgeberzuschüsse zum Mutterschaftsgeld <sup>9)</sup>	(16)	0,1
39	D.1222	Unterstellte Sozialbeiträge zur Alters- und Gesundheitsvorsorge von Beamten	-	-
40	D.1223	Zahlungen an aus dem Unternehmen ausscheidende Arbeitnehmer	/	/
41		Entlassungsentschädigungen	/	/
42		Aufstockungsbeträge zu Lohn und Gehalt im Rahmen der Altersteilzeit	/	/
43	D.1224	Sonstige freiwillige Sozialleistungen der Arbeitgeber	(0)	(0,0)
44	D.123	Sozialbeiträge der Arbeitgeber für Auszubildende	/	/
45	D.2	Kosten für die berufliche Aus- und Weiterbildung	/	/
46	D.3	Sonstige Aufwendungen <sup>10)</sup>	/	/
47	D.4	Steuern auf die Lohnsumme oder Beschäftigtenzahl <sup>11)</sup>	34	(0,1)
48		Nachrichtlich:		
48		Entgeltumwandlung der Arbeitnehmer für betriebliche Altersversorgung	/	/
49		Lohnnebenkosten <sup>12)</sup>	5 160	21,0
50		darunter: gesetzliche Lohnnebenkosten <sup>13)</sup>	4 999	20,4
51		Personalnebenkosten insgesamt <sup>14)</sup>	8 329	33,9
52		darunter: gesetzliche Personalnebenkosten <sup>15)</sup>	5 621	22,9
53		Bruttoarbeitskosten je Vollzeiteinheit einschließlich Auszubildende	24 198	98,6
54		Bruttoarbeitskosten je geleistete Stunde der Beschäftigten (ohne Auszubildende)	14,49	X
55		Nettoarbeitskosten je geleistete Stunde der Beschäftigten (einschl. Auszubildende)	14,25	X

Noch: 3. Arbeitskosten in Baden-Württemberg 2008 je Vollzeiteinheit nach Kostenarten in Unternehmen mit 10 und mehr Arbeitnehmern

3.41 O Öffentliche Verwaltung, Verteidigung, Sozialversicherung

Lfd.Nr.	Schlüssel <sup>1)</sup>	Kostenart	EUR	%
1		<b>Bruttoarbeitskosten insgesamt</b>	<b>51 241</b>	<b>100</b>
2	D	Nettoarbeitskosten (Bruttoarbeitskosten abzüglich Lohnsubventionen)	51 241	100
3	D.5	Lohnsubventionen (dem Arbeitgeber erstattete Lohn- und Gehaltszahlungen)	–	–
4	D.1	Arbeitnehmerentgelt	50 974	99,5
5	D.11	Bruttolöhne und -gehälter	35 709	69,7
6	D.111	Bruttolöhne und -gehälter (ohne Auszubildende)	35 097	68,5
7	D.11111	Entgelt für die geleistete Arbeitszeit <sup>2)</sup>	27 862	54,4
8	D.11112	Sonderzahlungen insgesamt <sup>3)</sup>	1 776	3,5
9		darunter: von persönlichen Leistungen und vom Unternehmenserfolg abhängig	63	0,1
10	D.1112	Leistungen zur Vermögensbildung der Arbeitnehmer	80	0,2
11	D.1113	Vergütung für nicht gearbeitete Tage	5 171	10,1
12		Urlaubsvergütung	3 837	7,5
13		Vergütung gesetzlicher Feiertage	1 201	2,3
14		Vergütung sonstiger betrieblicher oder tariflicher arbeitsfreier Tage	133	0,3
15	D.1114	Sachleistungen <sup>4)</sup>	/	/
16		darunter: unbare individuelle Leistungen <sup>5)</sup>	/	/
17	D.112	Bruttolöhne und -gehälter der Auszubildenden	612	1,2
18	D.12	Sozialbeiträge der Arbeitgeber	15 265	29,8
19	D.121	Tatsächliche Sozialbeiträge der Arbeitgeber (ohne Auszubildende) <sup>6)</sup>	5 337	10,4
20	D.1211	Gesetzliche Arbeitgeberbeiträge zur Sozialversicherung	3 773	7,4
21		Rentenversicherungsbeiträge	1 902	3,7
22		darunter: Aufstockungsbeiträge zur Rentenversicherung im Rahmen der Altersteilzeit	60	0,1
23		Arbeitslosenversicherungsbeiträge	305	0,6
24		Kranken- und Pflegeversicherungsbeiträge	1 428	2,8
25		Beiträge zur Berufsgenossenschaft	138	0,3
26		Umlage für das Insolvenzgeld	–	–
27		Sonstige gesetzliche Aufwendungen <sup>7)</sup>	–	–
28	D.1212	Aufwendungen für die betriebliche Altersversorgung ohne Entgeltumwandlung	1 565	3,1
29		Aufwendungen für betriebliche Ruhegeldzusagen	–	–
30		Zuwendungen an Pensionskassen	1 565	3,1
31		Zuwendungen an Unterstützungskassen	–	–
32		Beiträge zur Direktversicherung	–	–
33		Beiträge an Pensionsfonds	–	–
34		Beiträge an den Pensions-Sicherungs-Verein VVaG	–	–
35	D.122	Unterstellte Sozialbeiträge der Arbeitgeber (ohne Auszubildende) <sup>8)</sup>	9 697	18,9
36	D.1221	Lohn- und Gehaltsfortzahlung	1 945	3,8
37		Lohn- und Gehaltsfortzahlung im Krankheitsfall	1 923	3,8
38		Arbeitgeberzuschüsse zum Mutterschaftsgeld <sup>9)</sup>	/	/
39	D.1222	Unterstellte Sozialbeiträge zur Alters- und Gesundheitsvorsorge von Beamten	6 238	12,2
40	D.1223	Zahlungen an aus dem Unternehmen ausscheidende Arbeitnehmer	298	0,6
41		Entlassungsentschädigungen	–	–
42		Aufstockungsbeträge zu Lohn und Gehalt im Rahmen der Altersteilzeit	298	0,6
43	D.1224	Sonstige freiwillige Sozialleistungen der Arbeitgeber	1 215	2,4
44	D.123	Sozialbeiträge der Arbeitgeber für Auszubildende	230	0,4
45	D.2	Kosten für die berufliche Aus- und Weiterbildung	172	0,3
46	D.3	Sonstige Aufwendungen <sup>10)</sup>	/	/
47	D.4	Steuern auf die Lohnsumme oder Beschäftigtenzahl <sup>11)</sup>	4	0,0
48		Nachrichtlich:		
48		Entgeltumwandlung der Arbeitnehmer für betriebliche Altersversorgung	–	–
49		Lohnnebenkosten <sup>12)</sup>	15 532	30,3
50		darunter: gesetzliche Lohnnebenkosten <sup>13)</sup>	12 191	23,8
51		Personalnebenkosten insgesamt <sup>14)</sup>	23 379	45,6
52		darunter: gesetzliche Personalnebenkosten <sup>15)</sup>	13 161	25,7
53		Bruttoarbeitskosten je Vollzeiteinheit einschließlich Auszubildende	48 937	95,5
54		Bruttoarbeitskosten je geleistete Stunde der Beschäftigten (ohne Auszubildende)	31,11	X
55		Nettoarbeitskosten je geleistete Stunde der Beschäftigten (einschl. Auszubildende)	29,70	X

Noch: 3. Arbeitskosten in Baden-Württemberg 2008 je Vollzeiteinheit nach Kostenarten in Unternehmen  
mit 10 und mehr Arbeitnehmern  
3.42 P Erziehung und Unterricht

Lfd.Nr.	Schlüssel <sup>1)</sup>	Kostenart	EUR	%
1		<b>Bruttoarbeitskosten insgesamt</b>	<b>58 353</b>	<b>100</b>
2	D	Nettoarbeitskosten (Bruttoarbeitskosten abzüglich Lohnsubventionen)	58 331	100
3	D.5	Lohnsubventionen (dem Arbeitgeber erstattete Lohn- und Gehaltszahlungen)	/	/
4	D.1	Arbeitnehmerentgelt	58 192	99,7
5	D.11	Bruttolöhne und -gehälter	41 360	70,9
6	D.111	Bruttolöhne und -gehälter (ohne Auszubildende)	40 308	69,1
7	D.11111	Entgelt für die geleistete Arbeitszeit <sup>2)</sup>	33 147	56,8
8	D.11112	Sonderzahlungen insgesamt <sup>3)</sup>	960	1,6
9		darunter: von persönlichen Leistungen und vom Unternehmenserfolg abhängig	/	/
10	D.1112	Leistungen zur Vermögensbildung der Arbeitnehmer	78	0,1
11	D.1113	Vergütung für nicht gearbeitete Tage	5 927	10,2
12		Urlaubsvergütung	4 371	7,5
13		Vergütung gesetzlicher Feiertage	1 397	2,4
14		Vergütung sonstiger betrieblicher oder tariflicher arbeitsfreier Tage	159	0,3
15	D.1114	Sachleistungen <sup>4)</sup>	/	/
16		darunter: unbare individuelle Leistungen <sup>5)</sup>	/	/
17	D.112	Bruttolöhne und -gehälter der Auszubildenden	1 052	1,8
18	D.12	Sozialbeiträge der Arbeitgeber	16 832	28,8
19	D.121	Tatsächliche Sozialbeiträge der Arbeitgeber (ohne Auszubildende) <sup>6)</sup>	4 034	6,9
20	D.1211	Gesetzliche Arbeitgeberbeiträge zur Sozialversicherung	2 941	5,0
21		Rentenversicherungsbeiträge	1 468	2,5
22		darunter: Aufstockungsbeiträge zur Rentenversicherung im Rahmen der Altersteilzeit	24	0,0
23		Arbeitslosenversicherungsbeiträge	232	0,4
24		Kranken- und Pflegeversicherungsbeiträge	1 123	1,9
25		Beiträge zur Berufsgenossenschaft	117	0,2
26		Umlage für das Insolvenzgeld	/	/
27		Sonstige gesetzliche Aufwendungen <sup>7)</sup>	/	/
28	D.1212	Aufwendungen für die betriebliche Altersversorgung ohne Entgeltumwandlung	1 093	1,9
29		Aufwendungen für betriebliche Ruhegeldzusagen	4	0,0
30		Zuwendungen an Pensionskassen	1 087	1,9
31		Zuwendungen an Unterstützungskassen	/	/
32		Beiträge zur Direktversicherung	(2)	(0,0)
33		Beiträge an Pensionsfonds	/	/
34		Beiträge an den Pensions-Sicherungs-Verein VVaG	0	0,0
35	D.122	Unterstellte Sozialbeiträge der Arbeitgeber (ohne Auszubildende) <sup>8)</sup>	12 358	21,2
36	D.1221	Lohn- und Gehaltsfortzahlung	1 615	2,8
37		Lohn- und Gehaltsfortzahlung im Krankheitsfall	1 598	2,7
38		Arbeitgeberzuschüsse zum Mutterschaftsgeld <sup>9)</sup>	/	/
39	D.1222	Unterstellte Sozialbeiträge zur Alters- und Gesundheitsvorsorge von Beamten	9 265	15,9
40	D.1223	Zahlungen an aus dem Unternehmen ausscheidende Arbeitnehmer	153	0,3
41		Entlassungsentschädigungen	/	/
42		Aufstockungsbeträge zu Lohn und Gehalt im Rahmen der Altersteilzeit	151	0,3
43	D.1224	Sonstige freiwillige Sozialleistungen der Arbeitgeber	1 325	2,3
44	D.123	Sozialbeiträge der Arbeitgeber für Auszubildende	440	0,8
45	D.2	Kosten für die berufliche Aus- und Weiterbildung	51	0,1
46	D.3	Sonstige Aufwendungen <sup>10)</sup>	/	/
47	D.4	Steuern auf die Lohnsumme oder Beschäftigtenzahl <sup>11)</sup>	23	0,0
48		Nachrichtlich: Entgeltumwandlung der Arbeitnehmer für betriebliche Altersversorgung	/	/
49		Lohnnebenkosten <sup>12)</sup>	16 993	29,1
50		darunter: gesetzliche Lohnnebenkosten <sup>13)</sup>	14 284	24,5
51		Personalnebenkosten insgesamt <sup>14)</sup>	25 206	43,2
52		darunter: gesetzliche Personalnebenkosten <sup>15)</sup>	15 241	26,1
53		Bruttoarbeitskosten je Vollzeiteinheit einschließlich Auszubildende	54 512	93,4
54		Bruttoarbeitskosten je geleistete Stunde der Beschäftigten (ohne Auszubildende)	34,39	X
55		Nettoarbeitskosten je geleistete Stunde der Beschäftigten (einschl. Auszubildende)	32,07	X

Noch: 3. Arbeitskosten in Baden-Württemberg 2008 je Vollzeiteinheit nach Kostenarten in Unternehmen mit 10 und mehr Arbeitnehmern

3.43 Q Gesundheits- und Sozialwesen

Lfd.Nr.	Schlüssel <sup>1)</sup>	Kostenart	EUR	%
1		<b>Bruttoarbeitskosten insgesamt</b>	<b>42 068</b>	<b>100</b>
2	D	Nettoarbeitskosten (Bruttoarbeitskosten abzüglich Lohnsubventionen)	41 824	99,4
3	D.5	Lohnsubventionen (dem Arbeitgeber erstattete Lohn- und Gehaltszahlungen)	/	/
4	D.1	Arbeitnehmerentgelt	41 865	99,5
5	D.11	Bruttolöhne und -gehälter	32 903	78,2
6	D.111	Bruttolöhne und -gehälter (ohne Auszubildende)	31 924	75,9
7	D.11111	Entgelt für die geleistete Arbeitszeit <sup>2)</sup>	25 014	59,5
8	D.11112	Sonderzahlungen insgesamt <sup>3)</sup>	2 118	5,0
9		darunter: von persönlichen Leistungen und vom Unternehmenserfolg abhängig	/	/
10	D.1112	Leistungen zur Vermögensbildung der Arbeitnehmer	(62)	(0,1)
11	D.1113	Vergütung für nicht gearbeitete Tage	4 648	11,0
12		Urlaubsvergütung	3 444	8,2
13		Vergütung gesetzlicher Feiertage	1 056	2,5
14		Vergütung sonstiger betrieblicher oder tariflicher arbeitsfreier Tage	/	/
15	D.1114	Sachleistungen <sup>4)</sup>	/	/
16		darunter: unbare individuelle Leistungen <sup>5)</sup>	43	0,1
17	D.112	Bruttolöhne und -gehälter der Auszubildenden	(978)	(2,3)
18	D.12	Sozialbeiträge der Arbeitgeber	8 963	21,3
19	D.121	Tatsächliche Sozialbeiträge der Arbeitgeber (ohne Auszubildende) <sup>6)</sup>	7 299	17,3
20	D.1211	Gesetzliche Arbeitgeberbeiträge zur Sozialversicherung	6 248	14,9
21		Rentenversicherungsbeiträge	3 122	7,4
22		darunter: Aufstockungsbeiträge zur Rentenversicherung im Rahmen der Altersteilzeit	/	/
23		Arbeitslosenversicherungsbeiträge	496	1,2
24		Kranken- und Pflegeversicherungsbeiträge	2 358	5,6
25		Beiträge zur Berufsgenossenschaft	243	0,6
26		Umlage für das Insolvenzgeld	29	0,1
27		Sonstige gesetzliche Aufwendungen <sup>7)</sup>	/	/
28	D.1212	Aufwendungen für die betriebliche Altersversorgung ohne Entgeltumwandlung	(1 051)	(2,5)
29		Aufwendungen für betriebliche Ruhegeldzusagen	/	/
30		Zuwendungen an Pensionskassen	(899)	(2,1)
31		Zuwendungen an Unterstützungskassen	/	/
32		Beiträge zur Direktversicherung	/	/
33		Beiträge an Pensionsfonds	/	/
34		Beiträge an den Pensions-Sicherungs-Verein VVaG	/	/
35	D.122	Unterstellte Sozialbeiträge der Arbeitgeber (ohne Auszubildende) <sup>8)</sup>	1 413	3,4
36	D.1221	Lohn- und Gehaltsfortzahlung	1 289	3,1
37		Lohn- und Gehaltsfortzahlung im Krankheitsfall	1 252	3,0
38		Arbeitgeberzuschüsse zum Mutterschaftsgeld <sup>9)</sup>	37	0,1
39	D.1222	Unterstellte Sozialbeiträge zur Alters- und Gesundheitsvorsorge von Beamten	8	0,0
40	D.1223	Zahlungen an aus dem Unternehmen ausscheidende Arbeitnehmer	(95)	(0,2)
41		Entlassungsentschädigungen	/	/
42		Aufstockungsbeträge zu Lohn und Gehalt im Rahmen der Altersteilzeit	(65)	(0,2)
43	D.1224	Sonstige freiwillige Sozialleistungen der Arbeitgeber	(21)	(0,1)
44	D.123	Sozialbeiträge der Arbeitgeber für Auszubildende	(251)	(0,6)
45	D.2	Kosten für die berufliche Aus- und Weiterbildung	(100)	(0,2)
46	D.3	Sonstige Aufwendungen <sup>10)</sup>	/	/
47	D.4	Steuern auf die Lohnsumme oder Beschäftigtenzahl <sup>11)</sup>	14	0,0
48		Nachrichtlich: Entgeltumwandlung der Arbeitnehmer für betriebliche Altersversorgung	(133)	(0,3)
49		Lohnnebenkosten <sup>12)</sup>	9 165	21,8
50		darunter: gesetzliche Lohnnebenkosten <sup>13)</sup>	7 809	18,6
51		Personalnebenkosten insgesamt <sup>14)</sup>	17 054	40,5
52		darunter: gesetzliche Personalnebenkosten <sup>15)</sup>	8 615	20,5
53		Bruttoarbeitskosten je Vollzeiteinheit einschließlich Auszubildende	38 940	92,6
54		Bruttoarbeitskosten je geleistete Stunde der Beschäftigten (ohne Auszubildende)	25,49	X
55		Nettoarbeitskosten je geleistete Stunde der Beschäftigten (einschl. Auszubildende)	23,46	X

Noch: 3. Arbeitskosten in Baden-Württemberg 2008 je Vollzeiteinheit nach Kostenarten in Unternehmen  
mit 10 und mehr Arbeitnehmern  
3.44 86 Gesundheitswesen

Lfd.Nr.	Schlüssel <sup>1)</sup>	Kostenart	EUR	%
1		<b>Bruttoarbeitskosten insgesamt</b>	<b>46 493</b>	<b>100</b>
2	D	Nettoarbeitskosten (Bruttoarbeitskosten abzüglich Lohnsubventionen)	46 320	99,6
3	D.5	Lohnsubventionen (dem Arbeitgeber erstattete Lohn- und Gehaltszahlungen)	/	/
4	D.1	Arbeitnehmerentgelt	46 280	99,5
5	D.11	Bruttolöhne und -gehälter	36 435	78,4
6	D.111	Bruttolöhne und -gehälter (ohne Auszubildende)	35 504	76,4
7	D.11111	Entgelt für die geleistete Arbeitszeit <sup>2)</sup>	27 673	59,5
8	D.11112	Sonderzahlungen insgesamt <sup>3)</sup>	2 455	5,3
9		darunter: von persönlichen Leistungen und vom Unternehmenserfolg abhängig	/	/
10	D.1112	Leistungen zur Vermögensbildung der Arbeitnehmer	/	/
11	D.1113	Vergütung für nicht gearbeitete Tage	5 230	11,2
12		Urlaubsvergütung	3 912	8,4
13		Vergütung gesetzlicher Feiertage	1 175	2,5
14		Vergütung sonstiger betrieblicher oder tariflicher arbeitsfreier Tage	/	/
15	D.1114	Sachleistungen <sup>4)</sup>	/	/
16		darunter: unbare individuelle Leistungen <sup>5)</sup>	47	0,1
17	D.112	Bruttolöhne und -gehälter der Auszubildenden	(931)	(2,0)
18	D.12	Sozialbeiträge der Arbeitgeber	9 845	21,2
19	D.121	Tatsächliche Sozialbeiträge der Arbeitgeber (ohne Auszubildende) <sup>6)</sup>	8 005	17,2
20	D.1211	Gesetzliche Arbeitgeberbeiträge zur Sozialversicherung	6 674	14,4
21		Rentenversicherungsbeiträge	3 363	7,2
22		darunter: Aufstockungsbeiträge zur Rentenversicherung im Rahmen der Altersteilzeit	/	/
23		Arbeitslosenversicherungsbeiträge	544	1,2
24		Kranken- und Pflegeversicherungsbeiträge	2 502	5,4
25		Beiträge zur Berufsgenossenschaft	234	0,5
26		Umlage für das Insolvenzgeld	30	0,1
27		Sonstige gesetzliche Aufwendungen <sup>7)</sup>	-	-
28	D.1212	Aufwendungen für die betriebliche Altersversorgung ohne Entgeltumwandlung	/	(2,9)
29		Aufwendungen für betriebliche Ruhegeldzusagen	/	/
30		Zuwendungen an Pensionskassen	/	(2,4)
31		Zuwendungen an Unterstützungskassen	/	/
32		Beiträge zur Direktversicherung	/	/
33		Beiträge an Pensionsfonds	-	-
34		Beiträge an den Pensions-Sicherungs-Verein VVaG	/	/
35	D.122	Unterstellte Sozialbeiträge der Arbeitgeber (ohne Auszubildende) <sup>8)</sup>	1 594	3,4
36	D.1221	Lohn- und Gehaltsfortzahlung	1 439	3,1
37		Lohn- und Gehaltsfortzahlung im Krankheitsfall	1 398	3,0
38		Arbeitgeberzuschüsse zum Mutterschaftsgeld <sup>9)</sup>	41	0,1
39	D.1222	Unterstellte Sozialbeiträge zur Alters- und Gesundheitsvorsorge von Beamten	14	0,0
40	D.1223	Zahlungen an aus dem Unternehmen ausscheidende Arbeitnehmer	/	/
41		Entlassungsentschädigungen	/	/
42		Aufstockungsbeträge zu Lohn und Gehalt im Rahmen der Altersteilzeit	(78)	(0,2)
43	D.1224	Sonstige freiwillige Sozialleistungen der Arbeitgeber	(29)	(0,1)
44	D.123	Sozialbeiträge der Arbeitgeber für Auszubildende	(246)	(0,5)
45	D.2	Kosten für die berufliche Aus- und Weiterbildung	/	/
46	D.3	Sonstige Aufwendungen <sup>10)</sup>	/	/
47	D.4	Steuern auf die Lohnsumme oder Beschäftigtenzahl <sup>11)</sup>	11	0,0
48		Nachrichtlich: Entgeltumwandlung der Arbeitnehmer für betriebliche Altersversorgung	/	/
49		Lohnnebenkosten <sup>12)</sup>	10 058	21,6
50		darunter: gesetzliche Lohnnebenkosten <sup>13)</sup>	8 384	18,0
51		Personalnebenkosten insgesamt <sup>14)</sup>	18 820	40,5
52		darunter: gesetzliche Personalnebenkosten <sup>15)</sup>	9 313	20,0
53		Bruttoarbeitskosten je Vollzeiteinheit einschließlich Auszubildende	43 194	92,9
54		Bruttoarbeitskosten je geleistete Stunde der Beschäftigten (ohne Auszubildende)	28,21	X
55		Nettoarbeitskosten je geleistete Stunde der Beschäftigten (einschl. Auszubildende)	26,10	X

Noch: 3. Arbeitskosten in Baden-Württemberg 2008 je Vollzeiteinheit nach Kostenarten in Unternehmen mit 10 und mehr Arbeitnehmern  
3.45 87 Heime (ohne Erholungs- und Ferienheime)

Lfd.Nr.	Schlüssel <sup>1)</sup>	Kostenart	EUR	%
1		<b>Bruttoarbeitskosten insgesamt</b>	<b>37 096</b>	<b>100</b>
2	D	Nettoarbeitskosten (Bruttoarbeitskosten abzüglich Lohnsubventionen)	36 756	99,1
3	D.5	Lohnsubventionen (dem Arbeitgeber erstattete Lohn- und Gehaltszahlungen)	/	/
4	D.1	Arbeitnehmerentgelt	36 923	99,5
5	D.11	Bruttolöhne und -gehälter	28 942	78,0
6	D.111	Bruttolöhne und -gehälter (ohne Auszubildende)	27 505	74,1
7	D.11111	Entgelt für die geleistete Arbeitszeit <sup>2)</sup>	21 729	58,6
8	D.11112	Sonderzahlungen insgesamt <sup>3)</sup>	(1 807)	(4,9)
9		darunter: von persönlichen Leistungen und vom Unternehmenserfolg abhängig	/	/
10	D.1112	Leistungen zur Vermögensbildung der Arbeitnehmer	/	/
11	D.1113	Vergütung für nicht gearbeitete Tage	3 872	10,4
12		Urlaubsvergütung	2 781	7,5
13		Vergütung gesetzlicher Feiertage	902	2,4
14		Vergütung sonstiger betrieblicher oder tariflicher arbeitsfreier Tage	/	/
15	D.1114	Sachleistungen <sup>4)</sup>	/	/
16		darunter: unbare individuelle Leistungen <sup>5)</sup>	37	0,1
17	D.112	Bruttolöhne und -gehälter der Auszubildenden	/	(3,9)
18	D.12	Sozialbeiträge der Arbeitgeber	7 981	21,5
19	D.121	Tatsächliche Sozialbeiträge der Arbeitgeber (ohne Auszubildende) <sup>6)</sup>	6 469	17,4
20	D.1211	Gesetzliche Arbeitgeberbeiträge zur Sozialversicherung	5 747	15,5
21		Rentenversicherungsbeiträge	2 854	7,7
22		darunter: Aufstockungsbeiträge zur Rentenversicherung im Rahmen der Altersteilzeit	/	/
23		Arbeitslosenversicherungsbeiträge	443	1,2
24		Kranken- und Pflegeversicherungsbeiträge	2 197	5,9
25		Beiträge zur Berufsgenossenschaft	224	0,6
26		Umlage für das Insolvenzgeld	28	0,1
27		Sonstige gesetzliche Aufwendungen <sup>7)</sup>	-	-
28	D.1212	Aufwendungen für die betriebliche Altersversorgung ohne Entgeltumwandlung	/	/
29		Aufwendungen für betriebliche Ruhegeldzusagen	/	/
30		Zuwendungen an Pensionskassen	/	/
31		Zuwendungen an Unterstützungskassen	/	/
32		Beiträge zur Direktversicherung	/	/
33		Beiträge an Pensionsfonds	-	-
34		Beiträge an den Pensions-Sicherungs-Verein VVaG	/	/
35	D.122	Unterstellte Sozialbeiträge der Arbeitgeber (ohne Auszubildende) <sup>8)</sup>	(1 161)	(3,1)
36	D.1221	Lohn- und Gehaltsfortzahlung	(1 067)	(2,9)
37		Lohn- und Gehaltsfortzahlung im Krankheitsfall	(1 036)	(2,8)
38		Arbeitgeberzuschüsse zum Mutterschaftsgeld <sup>9)</sup>	31	0,1
39	D.1222	Unterstellte Sozialbeiträge zur Alters- und Gesundheitsvorsorge von Beamten	-	-
40	D.1223	Zahlungen an aus dem Unternehmen ausscheidende Arbeitnehmer	/	/
41		Entlassungsentschädigungen	/	/
42		Aufstockungsbeträge zu Lohn und Gehalt im Rahmen der Altersteilzeit	/	/
43	D.1224	Sonstige freiwillige Sozialleistungen der Arbeitgeber	/	/
44	D.123	Sozialbeiträge der Arbeitgeber für Auszubildende	/	(0,9)
45	D.2	Kosten für die berufliche Aus- und Weiterbildung	/	/
46	D.3	Sonstige Aufwendungen <sup>10)</sup>	/	/
47	D.4	Steuern auf die Lohnsumme oder Beschäftigtenzahl <sup>11)</sup>	18	0,0
48		Nachrichtlich: Entgeltumwandlung der Arbeitnehmer für betriebliche Altersversorgung	/	/
49		Lohnnebenkosten <sup>12)</sup>	8 154	22,0
50		darunter: gesetzliche Lohnnebenkosten <sup>13)</sup>	7 182	19,4
51		Personalnebenkosten insgesamt <sup>14)</sup>	15 368	41,4
52		darunter: gesetzliche Personalnebenkosten <sup>15)</sup>	7 734	20,8
53		Bruttoarbeitskosten je Vollzeiteinheit einschließlich Auszubildende	33 302	89,8
54		Bruttoarbeitskosten je geleistete Stunde der Beschäftigten (ohne Auszubildende)	22,62	X
55		Nettoarbeitskosten je geleistete Stunde der Beschäftigten (einschl. Auszubildende)	20,14	X

Noch: 3. Arbeitskosten in Baden-Württemberg 2008 je Vollzeiteinheit nach Kostenarten in Unternehmen mit 10 und mehr Arbeitnehmern  
3.46 88 Sozialwesen (ohne Heime)

Lfd.Nr.	Schlüssel <sup>1)</sup>	Kostenart	EUR	%
1		<b>Bruttoarbeitskosten insgesamt</b>	<b>34 400</b>	<b>100</b>
2	D	Nettoarbeitskosten (Bruttoarbeitskosten abzüglich Lohnsubventionen)	34 062	99,0
3	D.5	Lohnsubventionen (dem Arbeitgeber erstattete Lohn- und Gehaltszahlungen)	/	/
4	D.1	Arbeitnehmerentgelt	34 185	99,4
5	D.11	Bruttolöhne und -gehälter	26 768	77,8
6	D.111	Bruttolöhne und -gehälter (ohne Auszubildende)	26 420	76,8
7	D.11111	Entgelt für die geleistete Arbeitszeit <sup>2)</sup>	20 932	60,8
8	D.11112	Sonderzahlungen insgesamt <sup>3)</sup>	(1 416)	(4,1)
9		darunter: von persönlichen Leistungen und vom Unternehmenserfolg abhängig	/	/
10	D.1112	Leistungen zur Vermögensbildung der Arbeitnehmer	/	/
11	D.1113	Vergütung für nicht gearbeitete Tage	(3 852)	11,2
12		Urlaubsvergütung	(2 875)	8,4
13		Vergütung gesetzlicher Feiertage	887	2,6
14		Vergütung sonstiger betrieblicher oder tariflicher arbeitsfreier Tage	/	/
15	D.1114	Sachleistungen <sup>4)</sup>	/	/
16		darunter: unbare individuelle Leistungen <sup>5)</sup>	40	0,1
17	D.112	Bruttolöhne und -gehälter der Auszubildenden	/	/
18	D.12	Sozialbeiträge der Arbeitgeber	7 417	21,6
19	D.121	Tatsächliche Sozialbeiträge der Arbeitgeber (ohne Auszubildende) <sup>6)</sup>	6 137	17,8
20	D.1211	Gesetzliche Arbeitgeberbeiträge zur Sozialversicherung	5 547	16,1
21		Rentenversicherungsbeiträge	2 697	7,8
22		darunter: Aufstockungsbeiträge zur Rentenversicherung im Rahmen der Altersteilzeit	/	/
23		Arbeitslosenversicherungsbeiträge	411	1,2
24		Kranken- und Pflegeversicherungsbeiträge	2 103	6,1
25		Beiträge zur Berufsgenossenschaft	(307)	0,9
26		Umlage für das Insolvenzgeld	26	0,1
27		Sonstige gesetzliche Aufwendungen <sup>7)</sup>	/	/
28	D.1212	Aufwendungen für die betriebliche Altersversorgung ohne Entgeltumwandlung	/	/
29		Aufwendungen für betriebliche Ruhegeldzusagen	/	/
30		Zuwendungen an Pensionskassen	/	/
31		Zuwendungen an Unterstützungskassen	/	/
32		Beiträge zur Direktversicherung	/	/
33		Beiträge an Pensionsfonds	/	/
34		Beiträge an den Pensions-Sicherungs-Verein VVaG	/	/
35	D.122	Unterstellte Sozialbeiträge der Arbeitgeber (ohne Auszubildende) <sup>8)</sup>	(1 186)	(3,4)
36	D.1221	Lohn- und Gehaltsfortzahlung	(1 120)	(3,3)
37		Lohn- und Gehaltsfortzahlung im Krankheitsfall	(1 088)	(3,2)
38		Arbeitgeberzuschüsse zum Mutterschaftsgeld <sup>9)</sup>	(32)	0,1
39	D.1222	Unterstellte Sozialbeiträge zur Alters- und Gesundheitsvorsorge von Beamten	-	-
40	D.1223	Zahlungen an aus dem Unternehmen ausscheidende Arbeitnehmer	/	/
41		Entlassungsentschädigungen	/	/
42		Aufstockungsbeträge zu Lohn und Gehalt im Rahmen der Altersteilzeit	/	/
43	D.1224	Sonstige freiwillige Sozialleistungen der Arbeitgeber	(11)	(0,0)
44	D.123	Sozialbeiträge der Arbeitgeber für Auszubildende	/	/
45	D.2	Kosten für die berufliche Aus- und Weiterbildung	/	/
46	D.3	Sonstige Aufwendungen <sup>10)</sup>	/	/
47	D.4	Steuern auf die Lohnsumme oder Beschäftigtenzahl <sup>11)</sup>	18	0,1
48		Nachrichtlich:		
48		Entgeltumwandlung der Arbeitnehmer für betriebliche Altersversorgung	/	/
49		Lohnnebenkosten <sup>12)</sup>	7 631	22,2
50		darunter: gesetzliche Lohnnebenkosten <sup>13)</sup>	6 779	19,7
51		Personalnebenkosten insgesamt <sup>14)</sup>	13 468	39,2
52		darunter: gesetzliche Personalnebenkosten <sup>15)</sup>	7 571	22,0
53		Bruttoarbeitskosten je Vollzeiteinheit einschließlich Auszubildende	33 204	96,5
54		Bruttoarbeitskosten je geleistete Stunde der Beschäftigten (ohne Auszubildende)	20,50	X
55		Nettoarbeitskosten je geleistete Stunde der Beschäftigten (einschl. Auszubildende)	19,58	X

Noch: 3. Arbeitskosten in Baden-Württemberg 2008 je Vollzeiteinheit nach Kostenarten in Unternehmen mit 10 und mehr Arbeitnehmern  
3.47 R Kunst, Unterhaltung und Erholung

Lfd.Nr.	Schlüssel <sup>1)</sup>	Kostenart	EUR	%
1		<b>Bruttoarbeitskosten insgesamt</b>	<b>45 500</b>	<b>100</b>
2	D	Nettoarbeitskosten (Bruttoarbeitskosten abzüglich Lohnsubventionen)	45 405	99,8
3	D.5	Lohnsubventionen (dem Arbeitgeber erstattete Lohn- und Gehaltszahlungen)	/	/
4	D.1	Arbeitnehmerentgelt	45 396	99,8
5	D.11	Bruttolöhne und -gehälter	36 278	79,7
6	D.111	Bruttolöhne und -gehälter (ohne Auszubildende)	36 042	79,2
7	D.11111	Entgelt für die geleistete Arbeitszeit <sup>2)</sup>	29 010	63,8
8	D.11112	Sonderzahlungen insgesamt <sup>3)</sup>	/	/
9		darunter: von persönlichen Leistungen und vom Unternehmenserfolg abhängig	/	/
10	D.1112	Leistungen zur Vermögensbildung der Arbeitnehmer	/	/
11	D.1113	Vergütung für nicht gearbeitete Tage	5 176	11,4
12		Urlaubsvergütung	3 931	8,6
13		Vergütung gesetzlicher Feiertage	1 209	2,7
14		Vergütung sonstiger betrieblicher oder tariflicher arbeitsfreier Tage	/	/
15	D.1114	Sachleistungen <sup>4)</sup>	/	/
16		darunter: unbare individuelle Leistungen <sup>5)</sup>	73	0,2
17	D.112	Bruttolöhne und -gehälter der Auszubildenden	(236)	(0,5)
18	D.12	Sozialbeiträge der Arbeitgeber	9 118	20,0
19	D.121	Tatsächliche Sozialbeiträge der Arbeitgeber (ohne Auszubildende) <sup>6)</sup>	7 471	16,4
20	D.1211	Gesetzliche Arbeitgeberbeiträge zur Sozialversicherung	6 768	14,9
21		Rentenversicherungsbeiträge	3 019	6,6
22		darunter: Aufstockungsbeiträge zur Rentenversicherung im Rahmen der Altersteilzeit	(49)	(0,1)
23		Arbeitslosenversicherungsbeiträge	469	1,0
24		Kranken- und Pflegeversicherungsbeiträge	2 456	5,4
25		Beiträge zur Berufsgenossenschaft	(789)	(1,7)
26		Umlage für das Insolvenzgeld	35	0,1
27		Sonstige gesetzliche Aufwendungen <sup>7)</sup>	–	–
28	D.1212	Aufwendungen für die betriebliche Altersversorgung ohne Entgeltumwandlung	(703)	(1,5)
29		Aufwendungen für betriebliche Ruhegeldzusagen	(48)	(0,1)
30		Zuwendungen an Pensionskassen	(604)	(1,3)
31		Zuwendungen an Unterstützungskassen	/	/
32		Beiträge zur Direktversicherung	/	/
33		Beiträge an Pensionsfonds	–	–
34		Beiträge an den Pensions-Sicherungs-Verein VVaG	/	/
35	D.122	Unterstellte Sozialbeiträge der Arbeitgeber (ohne Auszubildende) <sup>8)</sup>	(1 590)	(3,5)
36	D.1221	Lohn- und Gehaltsfortzahlung	(1 358)	3,0
37		Lohn- und Gehaltsfortzahlung im Krankheitsfall	(1 318)	2,9
38		Arbeitgeberzuschüsse zum Mutterschaftsgeld <sup>9)</sup>	40	0,1
39	D.1222	Unterstellte Sozialbeiträge zur Alters- und Gesundheitsvorsorge von Beamten	–	–
40	D.1223	Zahlungen an aus dem Unternehmen ausscheidende Arbeitnehmer	/	/
41		Entlassungsentschädigungen	/	/
42		Aufstockungsbeträge zu Lohn und Gehalt im Rahmen der Altersteilzeit	(95)	(0,2)
43	D.1224	Sonstige freiwillige Sozialleistungen der Arbeitgeber	/	/
44	D.123	Sozialbeiträge der Arbeitgeber für Auszubildende	(57)	(0,1)
45	D.2	Kosten für die berufliche Aus- und Weiterbildung	/	/
46	D.3	Sonstige Aufwendungen <sup>10)</sup>	/	/
47	D.4	Steuern auf die Lohnsumme oder Beschäftigtenzahl <sup>11)</sup>	30	(0,1)
48		Nachrichtlich: Entgeltumwandlung der Arbeitnehmer für betriebliche Altersversorgung	(138)	(0,3)
49		Lohnnebenkosten <sup>12)</sup>	9 223	20,3
50		darunter: gesetzliche Lohnnebenkosten <sup>13)</sup>	8 214	18,1
51		Personalnebenkosten insgesamt <sup>14)</sup>	16 490	36,2
52		darunter: gesetzliche Personalnebenkosten <sup>15)</sup>	9 366	20,6
53		Bruttoarbeitskosten je Vollzeiteinheit einschließlich Auszubildende	44 440	97,7
54		Bruttoarbeitskosten je geleistete Stunde der Beschäftigten (ohne Auszubildende)	27,26	X
55		Nettoarbeitskosten je geleistete Stunde der Beschäftigten (einschl. Auszubildende)	26,56	X



Noch: 3. Arbeitskosten in Baden-Württemberg 2008 je Vollzeiteinheit nach Kostenarten in Unternehmen mit 10 und mehr Arbeitnehmern

3.48 S Erbringung von sonstigen Dienstleistungen

Lfd.Nr.	Schlüssel <sup>1)</sup>	Kostenart	EUR	%
1		<b>Bruttoarbeitskosten insgesamt</b>	<b>41 465</b>	<b>100</b>
2	D	Nettoarbeitskosten (Bruttoarbeitskosten abzüglich Lohnsubventionen)	41 336	99,7
3	D.5	Lohnsubventionen (dem Arbeitgeber erstattete Lohn- und Gehaltszahlungen)	/	/
4	D.1	Arbeitnehmerentgelt	41 172	99,3
5	D.11	Bruttolöhne und -gehälter	32 188	77,6
6	D.111	Bruttolöhne und -gehälter (ohne Auszubildende)	31 468	75,9
7	D.11111	Entgelt für die geleistete Arbeitszeit <sup>2)</sup>	24 805	59,8
8	D.11112	Sonderzahlungen insgesamt <sup>3)</sup>	(2 045)	4,9
9		darunter: von persönlichen Leistungen und vom Unternehmenserfolg abhängig	(380)	(0,9)
10	D.1112	Leistungen zur Vermögensbildung der Arbeitnehmer	(73)	(0,2)
11	D.1113	Vergütung für nicht gearbeitete Tage	4 395	10,6
12		Urlaubsvergütung	3 241	7,8
13		Vergütung gesetzlicher Feiertage	1 038	2,5
14		Vergütung sonstiger betrieblicher oder tariflicher arbeitsfreier Tage	/	/
15	D.1114	Sachleistungen <sup>4)</sup>	(151)	(0,4)
16		darunter: unbare individuelle Leistungen <sup>5)</sup>	132	0,3
17	D.112	Bruttolöhne und -gehälter der Auszubildenden	/	/
18	D.12	Sozialbeiträge der Arbeitgeber	8 985	21,7
19	D.121	Tatsächliche Sozialbeiträge der Arbeitgeber (ohne Auszubildende) <sup>6)</sup>	7 351	17,7
20	D.1211	Gesetzliche Arbeitgeberbeiträge zur Sozialversicherung	6 288	15,2
21		Rentenversicherungsbeiträge	3 180	7,7
22		darunter: Aufstockungsbeiträge zur Rentenversicherung im Rahmen der Altersteilzeit	/	/
23		Arbeitslosenversicherungsbeiträge	494	1,2
24		Kranken- und Pflegeversicherungsbeiträge	2 302	5,6
25		Beiträge zur Berufsgenossenschaft	281	0,7
26		Umlage für das Insolvenzgeld	31	0,1
27		Sonstige gesetzliche Aufwendungen <sup>7)</sup>	/	/
28	D.1212	Aufwendungen für die betriebliche Altersversorgung ohne Entgeltumwandlung	(1 062)	(2,6)
29		Aufwendungen für betriebliche Ruhegeldzusagen	/	/
30		Zuwendungen an Pensionskassen	/	/
31		Zuwendungen an Unterstützungskassen	/	/
32		Beiträge zur Direktversicherung	/	/
33		Beiträge an Pensionsfonds	/	/
34		Beiträge an den Pensions-Sicherungs-Verein VVaG	/	/
35	D.122	Unterstellte Sozialbeiträge der Arbeitgeber (ohne Auszubildende) <sup>8)</sup>	(1 460)	(3,5)
36	D.1221	Lohn- und Gehaltsfortzahlung	1 173	2,8
37		Lohn- und Gehaltsfortzahlung im Krankheitsfall	1 137	2,7
38		Arbeitgeberzuschüsse zum Mutterschaftsgeld <sup>9)</sup>	36	0,1
39	D.1222	Unterstellte Sozialbeiträge zur Alters- und Gesundheitsvorsorge von Beamten	-	-
40	D.1223	Zahlungen an aus dem Unternehmen ausscheidende Arbeitnehmer	/	/
41		Entlassungsentschädigungen	(79)	(0,2)
42		Aufstockungsbeträge zu Lohn und Gehalt im Rahmen der Altersteilzeit	/	/
43	D.1224	Sonstige freiwillige Sozialleistungen der Arbeitgeber	/	/
44	D.123	Sozialbeiträge der Arbeitgeber für Auszubildende	/	/
45	D.2	Kosten für die berufliche Aus- und Weiterbildung	(231)	(0,6)
46	D.3	Sonstige Aufwendungen <sup>10)</sup>	/	/
47	D.4	Steuern auf die Lohnsumme oder Beschäftigtenzahl <sup>11)</sup>	21	0,1
48		Nachrichtlich: Entgeltumwandlung der Arbeitnehmer für betriebliche Altersversorgung	(231)	(0,6)
49		Lohnnebenkosten <sup>12)</sup>	9 277	22,4
50		darunter: gesetzliche Lohnnebenkosten <sup>13)</sup>	7 657	18,5
51		Personalnebenkosten insgesamt <sup>14)</sup>	16 660	40,2
52		darunter: gesetzliche Personalnebenkosten <sup>15)</sup>	8 521	20,5
53		Bruttoarbeitskosten je Vollzeiteinheit einschließlich Auszubildende	38 607	93,1
54		Bruttoarbeitskosten je geleistete Stunde der Beschäftigten (ohne Auszubildende)	24,77	X
55		Nettoarbeitskosten je geleistete Stunde der Beschäftigten (einschl. Auszubildende)	23,00	X