

Statistischer Bericht

* G III 3 - vj 4 / 03

Einfuhr Berlins Jahr 2003 - Vorläufige Ergebnisse -

Einfuhr nach Ländern
Einfuhr nach Warengruppen

Einfuhr Berlins nach Ländergruppen

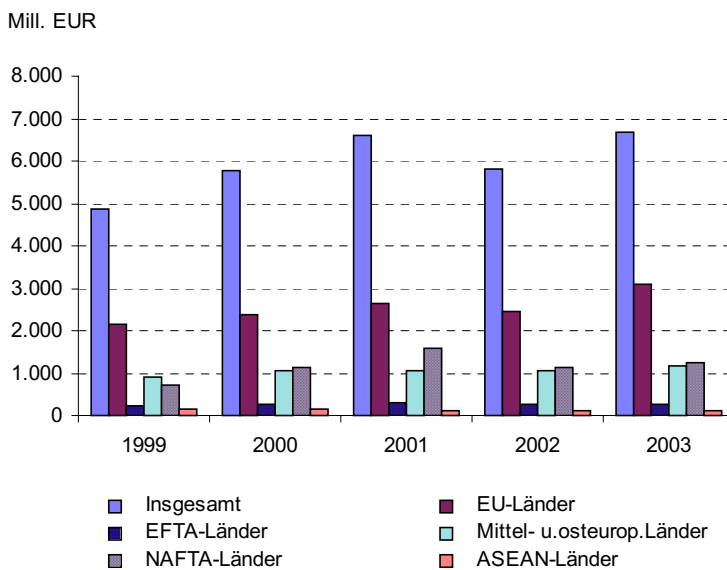

Information und Beratung

Wir über uns

Der Auftrag des Statistischen Landesamtes Berlin ist im Berliner Landesstatistikgesetz vom 9. Dezember 1992 definiert. Das Amt hat entsprechend den Grundsätzen der Neutralität, Objektivität und wissenschaftlichen Unabhängigkeit Daten unter Verwendung neuester wissenschaftlicher Erkenntnisse, sachgerechter Methoden und Informationstechniken zu sammeln und für die Darstellung politischer, gesellschaftlicher, wirtschaftlicher und ökologischer Zusammenhänge aufzuschlüsseln.

So erreichen Sie uns

Das **Statistische Landesamt Berlin** befindet sich im „Bildungs- und Verwaltungszentrum Friedrichsfelde“ im Bezirk Lichtenberg (Nähe Tierpark Friedrichsfelde).
**Statistisches Landesamt Berlin
Alt-Friedrichsfelde 60
10315 Berlin**

Verkehrsverbindungen:

U-Bahn, Linie U 5 bis Bahnhof „Friedrichsfelde“ (Anschluss Bus 108 bis Haltestelle „Bildungs- und Verwaltungszentrum“),

S-Bahn, Linien S 5, S 7, S 75 bis Bahnhof „Friedrichsfelde-Ost“ (Anschluss Bus 392 bis Haltestelle „Bildungs- und Verwaltungszentrum“),

Straßenbahn, Linien 26, 27, 28 bis Haltestelle „Am Tierpark“,

Bus, Linien 108, 392 bis Haltestelle „Bildungs- und Verwaltungszentrum“ oder Linien 194, 291 bis Haltestelle „Am Tierpark / Alfred-Kowalke-Straße“.

Veröffentlichungen

Sie können alle Publikationen des Statistischen Landesamtes in unserer **Bibliothek** einsehen.

Öffnungszeiten:

montags bis mittwochs

von 9 bis 15 Uhr,

donnerstags

von 9 bis 17 Uhr

und freitags

von 9 bis 14 Uhr.

Telefon: (030) 9021 3540.

Hier stehen darüber hinaus auch die Veröffentlichungen der anderen Statistischen Ämter der Länder und des Bundes zur Verfügung, ebenso internationale Publikationen, insbesondere Standardwerke zur statistischen Methodenlehre und zu Wirtschafts- und Sozialwissenschaften. Ein aktuelles Verzeichnis unserer Veröffentlichungen ist bei der

Zentralen Information und Beratung zu erhalten.

Im **Internet** ist das Statistische Landesamt Berlin mit Eckdaten für Berlin und Online-Datenbanken vertreten:

www.statistik-berlin.de

Informationen

zu dieser Veröffentlichung

Fachbereich VGR-Aussenhandel:

Telefon: (030) 9021 3739/3740

Telefax: (030) 51 58 83 06

E-Mail:

vgr.aussenhandel@statistik-berlin.de

Auskunftsstelle:

Zentrale Information und Beratung

Haus 3, Erdgeschoss

Zimmer 3.005,

Telefon: (030) 9021 3434

Telefax: (030) 9021 3655

E-Mail: info@statistik-berlin.de

Zeichenerklärung

- nichts vorhanden
- () Aussagewert ist eingeschränkt
- . Zahlenwert unbekannt oder geheimgehalten
- x Tabellenfach gesperrt, weil Aussage nicht sinnvoll
- / Zahlenwert nicht sicher genug
- 0 weniger als die Hälfte von 1 in der letzten besetzten Stelle, jedoch mehr als nichts
- p vorläufige Zahl
- ... Angabe fällt später an
- r berichtigte Zahl
- s geschätzte Zahl

Inhaltsverzeichnis

	Seite
Tabellen	
Information und Beratung	2
Erläuterungen	4
Allgemeine Hinweise	4
Definitionen	5
Erhebungsmerkmale	6
Ergebnisse kurz gefasst	7
Datenangebot aus dem Sachgebiet	35
Datenangebot	35
Lieferung	35
Kosten	35
Information und Beratung	35
Weitere Veröffentlichungen zum Thema	35
Allgemeines Informationsangebot	35
1 Einfuhr Berlins im Jahr 2003 nach Erdteilen, Ländergruppen und ausgewählten Ländern.....	8
2 Einfuhr Berlins im Jahr 2003 nach Warengruppen, Warenuntergruppen und ausgewählten Waren	9
3 Einfuhr Berlins im Jahr 2003 nach Erdteilen, Ländergruppen und Ländern sowie nach Warengruppen	10
4 Einfuhr Berlins im Jahr 2003 nach Warengruppen, Warenuntergruppen, Waren sowie nach Erdteilen und Ländergruppen.....	18
5 Einfuhr Berlins 1991 bis 2003 nach Erdteilen und Ländergruppen.....	26
6 Einfuhr Berlins 1991 bis 2003 nach Warengruppen	28
7 Einfuhr Berlins Januar 2002 bis Dezember 2003 nach Erdteilen und Ländergruppen	30
8 Einfuhr Berlins Januar 2002 bis Dezember 2003 nach Warengruppen	31
9 Einfuhr Deutschlands 1991 bis 2003 nach Erdteilen und Ländergruppen.....	32
10 Einfuhr Deutschlands 1991 bis 2003 nach Warengruppen	33
Grafiken	
Einfuhr Berlins und Deutschlands sowie Berlins nach ausgewählten Ländern und Warengruppen	34

Impressum

Berliner Statistik
Statistischer Bericht
* G III 3 - vj 4 / 03

Herausgeber

Statistisches Landesamt Berlin
Alt-Friedrichsfelde 60
10315 Berlin

Erscheinungsfolge

vierteljährlich

Preis

6,00 EUR

Bestell Nr.

290.2

© Statistisches Landesamt Berlin

Für nichtgewerbliche Zwecke sind Vervielfältigung und unentgeltliche Verbreitung, auch auszugsweise, nur mit Quellenangabe gestattet. Die Verbreitung, auch auszugsweise, über elektronische Systeme/Datenträger bedarf der vorherigen Zustimmung. Alle übrigen Rechte bleiben vorbehalten.

Erläuterungen

Allgemeine Hinweise

Aufgabe und Ziel der Statistik

Die Außenhandelsstatistik stellt den grenzüberschreitenden Warenverkehr (Ein- und Ausfuhr) zwischen dem Land Berlin und dem Ausland dar. Ausland in diesem Sinne ist das Gebiet außerhalb der Bundesrepublik Deutschland (Gebietsstand nach dem 3. Oktober 1990). Die Ergebnisse dieser Statistik dienen vielfältigen wirtschaftspolitischen Zwecken, insbesondere als Grundlage für handels- und zollpolitische Entscheidungen.

Rechtsgrundlagen

Die Außenhandelsstatistik basiert insbesondere auf folgenden Rechtsvorschriften:

Gesetz über die Statistik für Bundeszwecke (Bundesstatistikgesetz - BStatG) vom 22. Januar 1987 (BGBl. I S. 462, 565), zuletzt geändert durch Artikel 16 des Gesetzes vom 21. August 2002 (BGBl. I S. 3322),

Verordnung (EWG) Nr. 3330/91 des Rates vom 7. November 1991 über die Statistiken des Warenverkehrs zwischen Mitgliedstaaten (ABl. EG Nr. L 316 S.1), zuletzt geändert durch Verordnung (EG) Nr. 1624/2000 des Europäischen Parlaments und des Rates vom 10. Juli 2000 (ABl. EG Nr. L 187 S. 1),

Verordnung (EG) Nr. 1901/2000 der Kommission vom 7. September 2000 zur Durchführung der Verordnung (EWG) Nr. 3330/91 des Rates über die Statistiken des Warenverkehrs zwischen Mitgliedstaaten (ABl. EG 1992 Nr. L 228 S. 28), zuletzt geändert durch Verordnung (EG) Nr. 1835/2002 der Kommission vom 15.10.2002 (ABl. EG. Nr. L 278 S. 9),

Verordnung (EG) Nr. 1172/95 des Rates vom 22. Mai 1995 über die Statistiken des Warenverkehrs der Gemeinschaft und ihrer Mitgliedstaaten mit Drittländern (ABl. EG Nr. L 118 S. 10), zuletzt geändert durch Verordnung (EG) Nr. 374/98 des Rates vom 12. Februar 1998 (ABl. EG Nr. L 48 S. 6),

Verordnung (EG) Nr. 1917/2000 der Kommission vom 7. September 2000 zur Durchführung der Verordnung (EG) Nr. 1172/95 des Rates im Hinblick auf die Außenhandelsstatistik (ABl. EG Nr. L 229 S. 14), zuletzt geändert durch Verordnung (EG) Nr. 1669/2002 der Kommission vom 20.8.2001 (ABl. EG Nr. L 224 S. 3),

Außenhandelsstatistikgesetz (AHStatGes) in der im Bundesgesetzblatt Teil III, Gliederungsnummer 7402-1, veröffentlichten bereinigten Fassung, zuletzt geändert durch Artikel 145 der siebenten Zuständigkeitanpassungs-Verordnung vom 29.10.2001 (BGBl. I S. 2785),

Außenhandelsstatistik-Durchführungsverordnung (AHStat-DV) in der Fassung der Bekanntmachung vom 29. Juli 1994 (BGBl. I S. 1993), zuletzt geändert durch Verordnung vom 21. Februar 2002 (BGBl. I S. 1010).

Periodizität

Die Veröffentlichung der Außenhandelsstatistik erfolgt vierteljährlich getrennt nach Ein- und Ausfuhr mit vorläufigen Ergebnissen. Die Vergleichsdaten der Vorjahre werden nach dem Vorliegen korrigierter Ergebnisse aktualisiert.

Berichtskreis

Zum Berichtskreis gehören die Im- und Exporteure von Waren.

Klassifikationen

Die Datenerhebung erfolgt nach den achtstelligen Warennummern des **Warenverzeichnisses für die Außenhandelsstatistik**. Der Gliederung der Ergebnisse in dieser Veröffentlichung liegt das gröbere dreistellige **Verzeichnis der Warengruppen und -untergruppen der Ernährungswirtschaft und der Gewerblichen Wirtschaft (EGW) - Ausgabe 2002** zugrunde. Die Zuordnung der Warennummern ist aus der Tabelle 4 ersichtlich.

Als Ursprungs- und Bestimmungsland werden die Länder bzw. Gebiete entsprechend des **Länderverzeichnisses für die Außenhandelsstatistik**, seit Januar 2002 an 234 Länder bzw. Gebiete, unterschieden. Die Ländernummern-Zuordnung ist der Tabelle 3 zu entnehmen.

Methodische Hinweise

Die Aufbereitung der Außenhandelsstatistik wird zentral für alle Bundesländer vom Statistischen Bundesamt durchgeführt. Den Ergebnissen der Außenhandelsstatistik liegen im allgemeinen die Angaben der Einführer und Ausführer zugrunde. Die Anmeldung zur Außenhandelsstatistik erfolgt für den Handel mit Ländern außerhalb der EU (Extrahandel) mit den Vordrucken „Einfuhranmeldung“ und „Ausfuhranmeldung“. Den Ergebnissen des Außenhandels mit den EU-Ländern (Intrahandel) liegen die statistischen Anmeldungen der innergemeinschaftlichen Erwerbe und Lieferungen im Sinne des Umsatzsteuergesetzes zugrunde. Die ein- und ausgeführten Waren werden nach Art, Menge, Wert und Ursprungs- bzw. Bestimmungsland erfasst. Die angegebenen Warenwerte beziehen sich grundsätzlich auf den Grenzübergangswert, d.h. auf den Wert frei Grenze des Erhebungsgebietes. Sie gelten ohne die deutschen Einfuhrabgaben.

Da die Zuordnung der Einfuhren zu den einzelnen Bundesländern im Lagerverkehr (Zollager) erhebungsbedingt nur zum Zeitpunkt der Einfuhr auf Lager, nicht aber bei der Einfuhr **aus** Lager erfolgen kann, ist die Einfuhr der Bundesländer nur im Generalhandel (vgl. Definitionen) darstellbar.

Im Rahmen der Intrahandelsstatistik sind grundsätzlich alle Privatpersonen von der Auskunftspflicht befreit. Die Befreiung gilt auch für Auskunftspflichtige, deren im Intrahandel getätigten jährlichen Versendungen in andere

EU-Mitgliedstaaten oder Eingänge aus anderen EU-Mitgliedstaaten den Statistischen Wert von jeweils 200 000 EURO im Vorjahr oder im laufenden Jahr nicht überschritten haben. Im Rahmen der Extrahandelsstatistik sind - bis auf wenige Ausnahmen - Warensendungen von weniger als 1 000 Euro von der Anmeldung befreit.

Die vorstehend genannten Befreiungen sind in den Außenhandelsergebnissen als Zuschätzungen enthalten.

Nicht einbezogen sind ferner Waren, die von in der Bundesrepublik Deutschland stationierten ausländischen Streitkräften selbst ein- oder ausgeführt werden.

Hinweise auf andere Veröffentlichungen

Bundesergebnisse sind der Fachserie 7 „Außenhandel“ des Statistischen Bundesamtes zu entnehmen.

Definitionen

Spezialhandel (Ausfuhr)

Nachgewiesen wird die Ausfuhr von Waren aus dem freien Verkehr und dem Veredelungsverkehr (nach zollamtlich bewilligter aktiver bzw. zur zollamtlich bewilligten passiven Eigen- und Lohnveredelung einschließlich Ausbesserung), nicht jedoch die Ausfuhr aus Lager (Zolllager).

Generalhandel (Einfuhr)

Er umfasst die unmittelbare Einfuhr von Waren in den freien Verkehr des Ziellandes Berlin, alle Einfuhren auf Lager (Zolllager) zum Zeitpunkt ihrer Einlagerung sowie den Veredelungsverkehr zur zollamtlich bewilligten aktiven bzw. nach zollamtlich bewilligter passiver Eigen- und Lohnveredelung einschließlich Ausbesserung. Im Spezialhandel, der nur für die Bundesrepublik Deutschland insgesamt darstellbar ist, werden dagegen die Einfuhren auf Lager im Zeitpunkt ihrer Einfuhr aus Lager nachgewiesen und zwar nur diejenigen Einfuhren, die nicht zur Wiederausfuhr gelangen.

Ursprungsland

In der Einfuhr wird als Ursprungsland das Land nachgewiesen, in dem die Waren vollständig gewonnen oder hergestellt worden sind oder ihre letzte wesentliche und wirtschaftlich gerechtfertigte Be- oder Verarbeitung erfahren haben. Ist das Ursprungsland nicht bekannt, tritt an dessen Stelle das Versendungsland.

Bestimmungsland

In der Ausfuhr wird als Bestimmungsland das Land nachgewiesen, in dem die Waren ge- oder verbraucht, be- oder verarbeitet werden sollen. Ist das Bestimmungsland nicht bekannt, gilt als Bestimmungsland das Land, in das die Waren zuletzt verbracht werden sollen.

Schiffs- und Luftfahrzeugbedarf

Als Schiffs- und Luftfahrzeugbedarf wird im Spezialhandel die Lieferung ausländischer Waren aus Lager für den Bedarf ausgehender deutscher Seeschiffe und Luftfahrzeuge (in der Einfuhr) sowie die Lieferung von Waren aus dem freien Verkehr und aus der aktiven Veredelung für den Bedarf ausgehender fremder Seeschiffe und Luftfahrzeuge (in der Ausfuhr) nachgewiesen. Unter Schiffs- und Luftfahrzeugbedarf ist ferner in der Einfuhr die Lieferung ausländischer Waren aus Lager für den Bedarf von ausländischen Häfen liegenden deutschen Seeschiffen und Luftfahrzeugen zu verstehen.

Mengen

Die Mengenangaben (in Tonnen) beziehen sich auf die Eigenmasse bzw. das Reingewicht der Waren.

Werte

Die Werte sind in 1 000 Euro (Deutschlandwerte in Mill. Euro) nachgewiesen. Sie beziehen sich grundsätzlich auf den Statistischen Wert. Der Statistische Wert stellt den Wert frei Grenze des Erhebungsgebietes (=Grenzübergangswert) dar. Bei der Ausfuhr oder Einfuhr nach Veredelung ist stets der volle Warenwert einschließlich der Veredelungskosten und der Vertriebskosten eingesetzt.

Hinweis

Ab dem 1. Januar 2002 werden grundsätzlich alle Wertangaben in Euro dargestellt. Die in DM für die Zeit vor dem 1. Januar 2002 ermittelten Werte wurden einheitlich mit dem konstanten Faktor 1 EURO = 1,95583 DM umgestellt.

Erhebungsmerkmale

Waren

Warengruppen

Warenuntergruppen

Ernährungswirtschaft

- Lebende Tiere
- Nahrungsmittel
 - tierischen Ursprungs
 - pflanzlichen Ursprungs
- Genussmittel

Gewerbliche Wirtschaft

- Rohstoffe
- Halbwaren
- Fertigwaren
 - Vorerzeugnisse
 - Enderzeugnisse

Ursprungs- und Bestimmungsländer

Erdteile

Ländergruppen

Übrige Länder und Gebiete

Europa

EU-Länder

- Frankreich
- Niederlande
- Italien
- Verein. Königreich
- Irland
- Dänemark
- Griechenland
- Portugal
- Spanien
- Schweden
- Finnland
- Österreich
- Belgien
- Luxemburg

EFTA-Länder¹⁾

- Island
- Norwegen
- Liechtenstein
- Schweiz

Übrige Länder und Gebiete

Europas

- Ceuta
- Melilla
- Färöer
- Andorra
- Gibraltar
- Vatikanstadt
- Malta
- San Marino
- Türkei

Mittel- und Osteuropäische

Länder

- Estland
- Lettland
- Litauen
- Polen
- Tschechische Republik
- Slowakei
- Ungarn
- Rumänien
- Bulgarien
- Albanien
- Ukraine
- Belarus
- Republik Moldau
- Russische Föderation
- Georgien
- Armenien
- Aserbaidschan
- Kasachstan
- Turkmenistan
- Usbekistan
- Tadschikistan
- Kirgisistan
- Slowenien
- Kroatien
- Bosnien und Herzegowina
- Jugoslawien
- Ehemalige Jugoslawische Republik Mazedonien

Afrika

- Marokko
- Algerien
- Tunesien
- Libysch-Arabische Dschamahirija
- Ägypten
- Sudan
- Mauretanien
- Mali
- Burkina Faso
- Niger
- Tschad
- Kap Verde
- Senegal
- Gambia
- Guinea-Bissau
- Guinea
- Sierra Leone
- Liberia
- Côte d'Ivoire
- Ghana
- Togo
- Benin
- Nigeria
- Kamerun
- Zentralafrikanische Republik
- Äquatorialguinea
- S. Tomé u. Principe
- Gabun
- Republik Kongo
- Demokrat. Republik Kongo
- Ruanda
- Burundi
- St. Helena
- Angola
- Äthiopien
- Eritrea
- Dschibuti
- Somalia
- Kenia
- Uganda
- Verein. Republik Tansania
- Seychellen
- Brit. Territor. im Ind. Ozean
- Mosambik
- Madagaskar
- Mauritius
- Komoren
- Mayotte
- Sambia
- Simbabwe
- Malawi
- Südafrika
- Namibia
- Botsuana
- Swasiland
- Lesotho

Amerika

NAFTA-Länder²⁾

- Vereinigte Staaten
- Kanada
- Mexiko

Übrige Länder und Gebiete Amerikas

- Grönland
- St. Pierre und Miquelon
- Bermuda

- Guatemala
- Belize
- Honduras
- El Salvador
- Nicaragua
- Costa Rica
- Panama
- Anguilla
- Kuba
- St. Kitts und Nevis
- Haiti
- Bahamas
- Turks-, Caicosinseln
- Dominik. Republik
- Amerikan. Jungferninseln
- Antigua und Barbuda
- Dominica
- Kaimaninseln
- Jamaika
- St. Lucia
- St. Vincent u.d. Grenadinen
- Britische Jungferninseln
- Barbados
- Montserrat
- Trinidad u. Tobago
- Grenada
- Aruba
- Niederländische Antillen
- Kolumbien
- Venezuela
- Guyana
- Suriname
- Ecuador
- Peru
- Brasilien
- Chile
- Bolivien
- Paraguay
- Uruguay
- Argentinien
- Falklandinseln

Asien

ASEAN-Länder³⁾

- Myanmar
- Thailand
- Demokrat. Volksrep. Laos
- Vietnam
- Kambodscha
- Indonesien
- Malaysia
- Brunei Darussalam
- Singapur
- Philippinen

Übrige Länder und Gebiete Asiens

- Zypern
- Libanon
- Arabische Republik Syrien
- Irak
- Islamische Republik Iran
- Israel
- Besetzte palästinensische Gebiete
- Osttimor
- Jordanien
- Saudi-Arabien
- Kuwait
- Bahrain
- Osttimor

- Jordanien
- Saudi-Arabien
- Kuwait
- Bahrain
- Katar
- Verein. Arabische Emirate
- Oman
- Jemen
- Afghanistan
- Pakistan
- Indien
- Bangladesch
- Malediven
- Sri Lanka
- Nepal
- Bhutan
- Mongolei
- Volksrepublik China
- Demokrat. Volksrep. Korea
- Republik Korea
- Japan
- Taiwan
- Hongkong
- Macau

Australien und Ozeanien

- Australien
- Papua-Neuguinea
- Nauru
- Neuseeland
- Salomonen
- Tuvalu
- Neukaledonien
- Wallis u. Futuna
- Kiribati
- Pitcairn
- Fidschi
- Vanuatu
- Tonga
- Samoa
- Nördliche Marianen
- Französisch-Polynesien
- Föderierte Staaten von Mikronesien
- Marshallinseln
- Palau
- Amerikanisch-Samoa
- Guam
- Amerikanische Überseeinseln, kleinere
- Kokosinseln (Keelinginseln)
- Weihnachtsinseln
- Heard und McDonaldinseln
- Norfolkinseln
- Cookinseln
- Niue
- Tokelau
- Antarktis
- Bouvetinseln
- Südgeorgien und die Südlichen Sandwichinseln
- Französische Südgebiete

Außerdem:

- Schiffs- und Luftfahrzeugbedarf
- Nicht ermittelte Länder und Gebiete

1) European Free Trade Association - Europäische Freihandelszone

2) North American Free Trade Area - Nord Amerikanische Freihandelszone

3) Association of South-East-Asian Nations - Vereinigung Südostasiatischer Staaten

Ergebnisse kurz gefasst

Die Einfuhren Berlins erreichten nach vorläufigen Ergebnissen im Jahr 2003 einen Wert von 6,7 Mrd. EUR und lagen damit um rund 516 Mill. EUR über denen des vergleichbaren Vorjahres. Damit wurde ein Zuwachs um 8,4 Prozent erzielt. Allein 69,8 Prozent der eingeführten Waren im Wert von 4 671 Mill. EUR (+10,1 %) kamen aus Europa.

Die Einfuhren aus den Ländern der Europäischen Union erhöhten sich gegenüber dem Vorjahreszeitraum um 11,0 Prozent auf 3 084 Mill. EUR. Hauptlieferländer waren Niederlande mit 592 Mill. EUR (+54,2 %), Frankreich mit 584 Mill. EUR (-2,8 %), Italien mit 452 Mill. EUR (-2,4 %), das Vereinigte Königreich mit 295 Mill. EUR (-12,6 %) und Schweden 225 Mill. EUR (+14,7 %). Aus den Mitgliedsstaaten der Europäischen Währungsunion (Eurozone) wurden Waren im Wert von 2 490 Mill. EUR (+15,0 %) importiert.

Die EFTA-Länder lieferten Waren im Wert von 261 Mill. EUR. Das waren 1,5 Prozent mehr als vor einem Jahr.

Der Warenimport aus den mittel- und osteuropäischen Ländern belief sich auf 1 183 Mill. EUR und erhöhte sich um 13,7 Prozent. Die meisten Waren lieferten Polen im Wert von 498 Mill. EUR (-1,4 %) sowie die Russische Föderation mit 233 Mill. EUR (+57,7 %) und die Tschechische Republik mit 168 Mill. EUR (+3,6 %).

Aus der Türkei importierte Berlin Produkte im Wert von 143 Mill. EUR (-14,0 %).

Weitere wichtige Handelspartner außerhalb der Europäischen Union waren die NAFTA-Länder. Die Importe aus dieser Region erhöhten sich um 8,6 Prozent auf 1 232 Mill. EUR. Die Vereinigten Staaten waren der größte Lieferant. Sie lieferten Waren im Wert von 1 200 Mill. EUR. Das waren 15,6 Prozent mehr als im gleichen Zeitraum des Vorjahres.

Aus den ASEAN-Staaten kamen Produkte im Wert von 118 Mill. EUR (+7,6 %).

Im Handel der Berliner Wirtschaft mit Japan wurden Waren im Wert von 214 Mill. EUR eingeführt. Das entspricht einer Zunahme von 16,5 Prozent. Aus China importierte Berlin Waren für 152 Mill. EUR (-11,9 %).

Die Ernährungswirtschaft führte Waren und lebende Tiere für insgesamt 792 Mill. EUR ein, was einer Abnahme von 12,3 Prozent entspricht. Der Importwert der Nahrungsmittel belief sich auf 644 Mill. EUR (-11,2 %). Der Wert der Genussmittel betrug 146 Mill. EUR und lag damit um 17,0 Prozent unter dem des Vorjahres.

Die gewerbliche Wirtschaft nahm insgesamt Waren und Rohstoffe für 5 494 Mill. EUR aus dem Ausland ab. Diese Importe erhöhten sich gegenüber dem Vorjahreszeitraum um 4,1 Prozent; auf Rohstoffe entfielen 307 Mill. EUR (+31,1 %) und auf Halbwaren 140 Mill. EUR (-24,9 %). Den Hauptanteil an den Importen stellten die Fertigwaren mit einem Volumen von 5 047 Mill. EUR (+4,0 %). Innerhalb dieser Warengruppe lagen die Enderzeugnisse mit 4 416 Mill. EUR (+5,2 %) vorn, während die Vorerzeugnisse nur 630 Mill. EUR (-4,1 %) ausmachten.

1 Einfuhr Berlins im Jahr 2003 nach Erdteilen, Ländergruppen und ausgewählten Ländern

Land-Nr.	Ursprungsland	Menge			Wert		
		Tonnen	Veränderung zum Vorjahr in %	Anteil an der Gesamteinfuhr in %	1 000 EUR	Veränderung zum Vorjahr in %	Anteil an der Gesamteinfuhr in %
	Insgesamt	4 535 230	15,2	100,0	6 693 499	8,4	100,0
	Europa	4 274 931	22,0	94,3	4 671 235	10,1	69,8
	EU-Länder	1 284 204	3,9	28,3	3 084 181	11,0	46,1
	Eurozone	932 398	8,2	20,6	2 490 047	15,0	37,2
001	Frankreich	289 643	2,6	6,4	584 324	-2,8	8,7
003	Niederlande	202 039	0,2	4,5	591 875	54,1	8,8
005	Italien	117 517	-0,3	2,6	451 807	-2,4	6,7
007	Irland	3 566	-14,5	0,1	128 999	0,5	1,9
009	Griechenland	8 473	41,9	0,2	21 676	12,9	0,3
010	Portugal	13 896	80,2	0,3	28 353	39,5	0,4
011	Spanien	71 651	-8,1	1,6	123 850	-7,4	1,9
014	Finnland	69 637	74,1	1,5	144 545	90,3	2,2
015	Österreich	88 465	43,5	2,0	209 366	26,3	3,1
017	Belgien	63 949	5,4	1,4	124 556	-1,4	1,9
018	Luxemburg	3 563	85,4	0,1	80 697	75,2	1,2
	Nicht-Eurozone	351 806	-6,1	7,8	594 134	-3,3	8,9
006	Vereinigtes Königreich	45 495	-64,8	1,0	295 438	-12,6	4,4
008	Dänemark	27 828	1,6	0,6	73 735	-7,8	1,1
013	Schweden	278 483	27,7	6,1	224 961	14,7	3,4
	EFTA-Länder	32 577	-49,1	0,7	261 018	1,5	3,9
024	Island	99	-2,8	0,0	193	-38,2	0,0
028	Norwegen	6 560	-84,9	0,1	16 363	-41,0	0,2
037	Liechtenstein	37	-6,5	0,0	2 117	83,0	0,0
039	Schweiz	25 880	26,2	0,6	242 345	6,2	3,6
	MOE-Länder	2 916 864	34,3	64,3	1 182 775	13,7	17,7
060	darunter Polen	1 573 345	24,8	34,7	497 974	-1,4	7,4
075	Russische Föderation	1 163 189	60,0	25,6	233 404	57,7	3,5
061	Tschechische Republik	78 309	-19,7	1,7	167 648	3,6	2,5
064	Ungarn	18 251	-4,3	0,4	86 810	2,4	1,3
	übrige Länder und Gebiete Europas	41 286	31,5	0,9	143 261	-14,0	2,1
052	darunter Türkei	41 279	31,5	0,9	143 129	-14,0	2,1
	Afrika	51 471	-77,4	1,1	47 445	-28,1	0,7
388	Südafrika	6 789	-96,0	0,1	5 091	-59,5	0,1
	übrige Länder und Gebiete Afrikas	44 682	18,6	1,0	42 354	31,3	0,6
	Amerika	71 371	-13,9	1,6	1 289 409	7,3	19,3
	NAFTA-Länder	29 088	-8,4	0,6	1 232 184	8,6	18,4
400	Vereinigte Staaten	28 122	-3,4	0,6	1 199 531	15,6	17,9
404	Kanada	513	-77,0	0,0	12 655	-85,8	0,2
412	Mexiko	453	13,2	0,0	19 999	151,5	0,3
	übrige Länder und Gebiete Amerikas	42 284	-17,3	0,9	57 224	-14,2	0,9
	Asien	123 887	14,5	2,7	661 496	3,2	9,9
	ASEAN-Länder	19 743	11,6	0,4	118 088	7,6	1,8
676	Myanmar	270	-5,1	0,0	3 018	46,5	0,0
680	Thailand	5 906	37,6	0,1	13 571	0,0	0,2
684	Demokrat. Volksrep. Laos	47	x	0,0	202	x	0,0
690	Vietnam	4 414	14,1	0,1	12 893	5,3	0,2
696	Kambodscha	0	-98,1	0,0	4	-91,9	0,0
700	Indonesien	4 724	21,8	0,1	20 661	-34,0	0,3
701	Malaysia	3 566	-26,8	0,1	53 454	42,0	0,8
703	Brunei Darussalam	0	x	0,0	3	x	0,0
706	Singapur	178	-14,8	0,0	10 963	0,3	0,2
708	Philippinen	637	130,3	0,0	3 321	72,9	0,0
732	Japan	6 898	-15,1	0,2	213 900	16,5	3,2
720	China	31 233	23,4	0,7	152 429	-11,9	2,3
	übrige Länder und Gebiete Asiens	66 013	15,6	1,5	177 079	1,3	2,6
	Australien und Ozeanien	13 557	13,1	0,3	23 514	-7,7	0,4
800	Australien	671	188,2	0,0	9 253	-5,8	0,1
	übrige Länder Australiens u. Ozeaniens	12 886	9,6	0,3	14 262	-9,0	0,2
	Verschiedenes	13	-40,8	0,0	400	-4,9	0,0
950	Schiffs- und Luftfahrzeugbedarf	0	x	0,0	0	x	0,0
958	Nicht ermittelte Länder u. Gebiete	13	-38,0	0,0	400	-3,9	0,0

2 Einfuhr Berlins im Jahr 2003 nach Warengruppen, -untergruppen und ausgewählten Waren

EGW-Nr.	Warenbenennung	Menge			Wert		
		Tonnen	Veränderung zum Vorjahr in %	Anteil an der Gesamteinfuhr in %	1 000 EUR	Veränderung zum Vorjahr in %	Anteil an der Gesamteinfuhr in %
	Insgesamt	4 535 230	15,2	100,0	6 693 500	8,4	100,0
1-4	Ernährungswirtschaft	534 567	-8,5	11,8	791 999	-12,3	11,8
1	Lebende Tiere	916	203,1	0,0	1 740	40,6	0,0
2	Nahrungsmittel tierischen Ursprungs	67 432	-26,5	1,5	173 410	-18,9	2,6
	darunter						
201-203	Milch, Butter, Käse u. Erzeugn.	13 454	-64,2	0,3	31 116	-52,8	0,5
204	Fleisch, Fleischwaren	48 020	-4,1	1,1	120 551	-6,0	1,8
206	Fische, Fischzubereitungen	3 886	32,3	0,1	17 542	10,0	0,3
208	Tierische Öle und Fette zur Ernährung	353	320,5	0,0	226	265,5	0,0
3	Nahrungsmittel pflanzlichen Ursprungs	370 184	-4,0	8,2	470 489	-8,0	7,0
	darunter						
315	Backwaren, Zubereit. a. Getreide	28 572	-19,3	0,6	46 318	-23,8	0,7
360	Schalen- und Trockenfrüchte	11 959	-19,4	0,3	29 887	-23,6	0,4
370	Gemüsezubereit. u. -konserven	25 566	-18,4	0,6	17 742	-16,3	0,3
372	Obstzubereitungen u. -konserven	9 296	7,7	0,2	7 678	10,4	0,1
375	Obst- und Gemüsesäfte	4 336	-49,8	0,1	3 730	-51,4	0,1
377	Kakao u. Kakaoerzeugnisse	47 507	2,6	1,0	118 892	2,0	1,8
381	Zuckerrüben, Zucker u. -erzeugn.	7 007	25,4	0,2	11 620	20,8	0,2
393	Kleie, Abfallerzeugnisse zur Viehfütterung und sonstige Futtermittel	907	-46,2	0,0	1 052	-18,1	0,0
4	Genussmittel	96 035	-9,5	2,1	146 360	-17,0	2,2
	darunter						
402, 403	Kaffee, Tee und Mate	58 517	-14,6	1,3	68 831	-28,2	1,0
411	Rohtabak, Tabakerzeugnisse	1 478	-3,3	0,0	9 559	11,7	0,1
421-425	Alkoholische Getränke	36 039	0,0	0,8	67 948	-5,5	1,0
5-8	Gewerbliche Wirtschaft	3 832 186	14,4	84,5	5 493 474	4,1	82,1
5	Rohstoffe	2 639 000	20,1	58,2	306 637	31,1	4,6
	darunter						
502	Chemiefasern, Seidenraupenkokons, Abfälle	1 689	-6,3	0,0	5 000	-20,3	0,1
506	Abfallseide, Abfälle a. Gespinnstware u. dgl.	330	-19,1	0,0	203	-50,4	0,0
590	Rohstoffe auch Abfälle, a.n.g.	45 073	142,2	1,0	8 993	102,1	0,1
6	Halbwaren	218 882	0,4	4,8	140 168	-24,9	2,1
	darunter						
602	Rohseide, Seidengarne	10 950	-13,1	0,2	32 155	-13,0	0,5
605	Garne aus Baumwolle	302	-23,1	0,0	1 973	-28,1	0,0
642	Abfälle und Schrott, aus Eisen und Stahl	4 373	92,4	0,1	611	-50,5	0,0
646	Kupfer u. -legierungen, einschl. Abfälle und Schrott	5 041	-23,9	0,1	5 943	-36,1	0,1
656	Radioaktive Elemente u. radioaktive Isotope	0	0,0	0,0	1 305	-81,7	0,0
7+8	Fertigwaren	974 304	4,2	21,5	5 046 669	4,0	75,4
7	Vorerzeugnisse	521 491	2,5	11,5	630 352	-4,1	9,4
	darunter						
701-705	Gewebe, Gewirke und Gestricke	1 464	-9,8	0,0	18 329	-17,7	0,3
708	Papier und Pappe	331 580	14,9	7,3	264 680	11,5	4,0
732	Kunststoffe	62 157	-2,5	1,4	56 985	-2,8	0,9
734	Farben, Lacke, Kitte	7 039	-29,0	0,2	15 517	-31,2	0,2
740	Pharmazeutische Grundstoffe	684	-0,4	0,0	132 687	11,9	2,0
771	Halbzeuge aus Kupfer und -legierungen	5 188	-48,3	0,1	13 149	-44,2	0,2
8	Enderzeugnisse	452 813	6,2	10,0	4 416 317	5,2	66,0
	darunter						
820	Werkzeuge, Schneidwaren, Eßbestecke	769	-40,0	0,0	11 239	-21,9	0,2
834	Pharmazeutische Erzeugnisse	5 539	48,9	0,1	251 323	1,4	3,8
841	Kraftmaschinen	2 916	-55,5	0,1	279 502	-35,4	4,2
861	Geräte zur Elektrizitätserzeugung u. -verteilung	45 670	10,8	1,0	483 011	0,3	7,2
863	Nachrichtentechn. Geräte u. Einrichtungen	510	-0,4	0,0	153 405	-11,8	2,3
9	Außerdem Rückwaren, Ersatzlieferungen	168 478	-	3,7	408 028	-	6,1

3 Einfuhr Berlins im Jahr 2003 nach Erdteilen, Ländergruppen und Ländern sowie nach Warengruppen

Land-Nr.	Ursprungsland	Insgesamt ¹⁾	Ernährungs- wirtschaft	Gewerbliche Wirtschaft							
				zusammen	Rohstoffe	Halbwaren	Fertigwaren				
							zusammen	Vorerzeug- nisse	Enderzeugnisse		
									zusammen	darunter	
								Maschinen- bau- erzeugnisse		Elektro- technische Erzeugnisse	
Tonnen											
Europa		4 274 931	386 607	3 720 065	2 627 582	210 265	882 218	504 108	378 110	31 736	78 044
EU-Länder		1 284 204	288 744	827 234	135 694	101 278	590 262	418 514	171 749	16 819	18 583
Eurozone		932 398	277 022	531 421	128 040	69 006	334 375	190 440	143 935	15 004	16 923
001	Frankreich	289 643	60 366	192 655	108 931	6 375	77 350	36 591	40 759	6 151	6 114
002	Niederlande	202 039	95 512	78 429	4 914	21 687	51 828	34 285	17 543	772	2 836
005	Italien	117 517	49 544	51 417	716	8 730	41 971	11 846	30 126	5 050	4 087
007	Irland	3 566	1 052	2 220	0	19	2 200	8	2 192	215	93
009	Griechenland	8 473	7 105	279	54	4	221	133	88	3	0
010	Portugal	13 896	245	11 970	-	209	11 761	5 021	6 739	229	7
011	Spanien	71 651	45 647	17 784	341	3 014	14 428	3 581	10 847	245	1 644
014	Finnland	69 637	1 309	60 885	718	2 173	57 995	54 517	3 477	34	286
015	Österreich	88 465	8 376	68 104	8 928	15 729	43 447	22 539	20 908	1 452	796
017	Belgien	63 949	7 864	44 592	3 150	10 626	30 817	20 771	10 046	841	755
018	Luxemburg	3 563	2	3 085	288	441	2 357	1 147	1 209	11	304
Nicht-Eurozone		351 806	11 722	295 814	7 654	32 272	255 887	228 073	27 814	1 815	1 661
006	Vereinigtes Königreich	45 495	7 089	32 646	247	1 930	30 469	15 382	15 087	998	569
008	Dänemark	27 828	4 498	19 715	5 499	2 189	12 027	5 617	6 411	405	971
013	Schweden	278 483	134	243 452	1 908	28 153	213 391	207 075	6 316	411	121
EFTA-Länder		32 577	1 072	31 492	550	1 578	29 365	19 669	9 695	1 877	1 382
024	Island	99	43	52	-	50	2	-	2	0	0
028	Norwegen	6 560	66	6 493	7	217	6 269	5 602	667	63	30
037	Liechtenstein	37	18	19	0	-	19	0	19	0	0
039	Schweiz	25 880	944	24 928	543	1 311	23 075	14 067	9 007	1 814	1 352
Mittel- u. osteurop. Länder		2 916 864	77 200	2 839 661	2 491 270	105 470	242 921	65 257	177 663	12 455	45 637
053	Estland	2 961	1 249	1 711	0	11	1 700	336	1 364	398	0
054	Lettland	2 050	-	2 050	51	108	1 891	1 191	700	1	1
055	Litauen	7 014	2 314	4 701	42	2 169	2 490	151	2 339	57	1 269
060	Polen	1 573 345	28 714	1 544 631	1 349 592	64 402	130 637	23 481	107 156	2 734	26 548
061	Tschechische Republik	78 309	15 743	62 565	4 331	12 405	45 830	15 054	30 776	1 064	3 632
063	Slowakei	12 931	227	12 704	3	291	12 409	4 750	7 659	541	5 232
064	Ungarn	18 251	5 270	12 981	177	412	12 392	5 475	6 916	3 171	1 539
066	Rumänien	6 557	94	6 462	-	890	5 572	232	5 340	179	27
068	Bulgarien	6 312	3 128	3 184	2	17	3 166	132	3 033	1 073	1 571
070	Albanien	153	-	153	-	-	153	0	153	-	0
072	Ukraine	6 813	997	5 816	160	4 095	1 561	373	1 189	76	739
073	Belarus	28 257	16 156	12 101	22	7 300	4 778	4 214	565	3	0
074	Republik Moldau	307	212	95	6	-	89	-	89	-	-
075	Russische Föderation	1 163 189	2 018	1 161 171	1 136 590	13 308	11 272	6 760	4 512	385	3 504
076	Georgien	26	22	4	-	-	4	-	4	-	4
077	Armenien	5	5	0	-	-	0	-	0	-	0
078	Aserbaidshan	35	35	1	-	-	1	0	0	-	0
079	Kasachstan	582	-	582	-	-	582	582	0	0	0
080	Turkmenistan	-	-	-	-	-	-	-	-	-	-
081	Usbekistan	27	7	20	-	-	20	20	0	-	0
082	Tadschikistan	-	-	-	-	-	-	-	-	-	-
083	Kirgisistan	8	7	0	-	-	0	-	0	0	0
091	Slowenien	5 253	0	5 252	-	35	5 217	1 159	4 058	1 192	1 505
092	Kroatien	2 259	470	1 788	32	27	1 729	113	1 616	1 580	8
093	Bosnien und Herzegowina	68	28	39	-	-	39	-	39	-	1
094	Jugoslawien	1 862	431	1 431	240	-	1 191	1 063	128	0	56
096	Ehem. jug. Rep. Mazedonien	291	71	219	22	-	198	170	27	-	0
übrige Länder u. Geb. Europas		41 286	19 591	21 677	69	1 938	19 670	667	19 003	585	12 442
020	Ceuta	3	3	0	-	-	0	-	0	-	-
023	Melilla	-	-	-	-	-	-	-	-	-	-
041	Färöer	-	-	-	-	-	-	-	-	-	-
043	Andorra	1	1	0	-	-	0	-	0	-	-
044	Gibraltar	-	-	-	-	-	-	-	-	-	-
045	Vatikanstadt	-	-	-	-	-	-	-	-	-	-
046	Malta	3	-	3	-	-	3	-	3	0	2
047	San Marino	0	-	0	-	-	0	-	0	-	0
052	Türkei	41 279	19 588	21 674	69	1 938	19 667	667	19 000	585	12 440

1) einschl. Rückwaren und Ersatzlieferungen

Noch: 3 Einfuhr Berlins im Jahr 2003 nach Erdteilen, Ländergruppen und Ländern sowie nach Warengruppen

Land-Nr.	Ursprungsland	Insgesamt ¹⁾	Ernährungs- wirtschaft	Gewerbliche Wirtschaft							
				zusammen	Rohstoffe	Halbwaren	Fertigwaren				
							zusammen	Vorerzeug- nisse	Enderzeugnisse		
									zusammen	Maschinen- bau- erzeugnisse	Elektro- technische Erzeugnisse
1 000 EURO											
Europa		4 671 235	638 849	3 626 315	294 391	126 374	3 205 549	576 355	2 629 194	416 743	815 873
EU-Länder		3 084 181	552 478	2 125 707	38 687	95 636	1 991 384	494 826	1 496 558	285 823	314 918
Eurozone		2 490 047	515 546	1 649 434	37 014	77 751	1 534 670	311 262	1 223 408	183 059	282 688
001	Frankreich	584 324	119 023	390 575	31 847	8 467	350 260	38 432	311 829	65 242	48 243
002	Niederlande	591 875	207 879	301 410	2 234	18 089	281 088	33 603	247 485	27 509	132 556
005	Italien	451 807	65 198	331 586	505	12 759	318 322	37 282	281 040	59 854	25 507
007	Irland	128 999	33 594	78 891	1	108	78 782	57 766	21 015	3 270	3 584
009	Griechenland	21 676	16 039	2 807	98	15	2 694	235	2 459	58	66
010	Portugal	28 353	168	24 950	-	144	24 806	3 707	21 098	896	469
011	Spanien	123 850	40 878	68 284	51	1 557	66 677	6 141	60 536	2 330	8 871
014	Finnland	144 545	1 040	126 511	289	1 949	124 273	38 050	86 223	1 091	33 894
015	Österreich	209 366	18 161	161 838	392	8 521	152 925	25 419	127 507	13 904	17 929
017	Belgien	124 556	13 556	92 669	1 413	25 691	65 566	21 132	44 434	7 712	8 543
018	Luxemburg	80 697	11	69 912	184	450	69 277	49 495	19 782	1 195	3 025
Nicht-Eurozone		594 134	36 931	476 272	1 673	17 885	456 714	183 564	273 150	102 764	32 230
006	Vereinigtes Königreich	295 438	25 673	226 441	741	2 005	223 695	21 800	201 896	92 213	18 073
008	Dänemark	73 735	10 868	53 254	152	2 381	50 720	3 620	47 100	6 890	11 935
013	Schweden	224 961	390	196 578	780	13 499	182 299	158 144	24 155	3 661	2 223
EFTA-Länder		261 018	2 472	258 520	103	2 233	256 184	30 665	225 519	53 972	43 263
024	Island	193	71	118	-	71	47	-	47	4	5
028	Norwegen	16 363	226	16 135	10	280	15 845	9 695	6 150	555	1 734
037	Liechtenstein	2 117	31	2 085	1	-	2 085	5	2 080	3	16
039	Schweiz	242 345	2 144	240 182	92	1 882	238 208	20 965	217 243	53 410	41 508
Mittel- u. osteurop. Länder		1 182 775	60 356	1 122 389	255 541	27 238	839 609	50 298	789 312	69 030	378 439
053	Estland	5 707	1 405	4 301	2	4	4 295	243	4 052	2 176	34
054	Lettland	1 823	-	1 822	6	45	1 770	647	1 123	48	95
055	Litauen	21 372	2 229	19 143	2	374	18 767	2 579	16 188	107	10 659
060	Polen	497 974	27 900	470 073	51 432	13 572	405 069	15 133	389 936	12 578	216 992
061	Tschechische Republik	167 648	6 942	160 699	340	2 828	157 531	8 307	149 224	6 649	48 353
063	Slowakei	46 694	165	46 525	6	274	46 245	2 582	43 663	1 797	36 120
064	Ungarn	86 810	11 920	74 885	37	407	74 442	9 422	65 019	16 261	14 120
066	Rumänien	16 472	80	16 390	-	635	15 755	184	15 571	1 747	1 014
068	Bulgarien	44 026	3 105	40 912	4	18	40 890	182	40 708	12 093	26 977
070	Albanien	5 366	-	5 366	-	-	5 366	1	5 365	-	1
072	Ukraine	9 313	1 024	8 289	28	1 442	6 818	157	6 661	1 369	1 122
073	Belarus	4 008	1 851	2 157	22	1 039	1 095	419	676	105	3
074	Republik Moldau	2 234	158	2 076	1	-	2 075	-	2 075	-	-
075	Russische Föderation	233 404	2 157	231 246	203 406	6 534	21 305	5 138	16 168	5 507	6 241
076	Georgien	124	45	79	-	-	79	-	79	-	78
077	Armenien	18	12	6	-	-	6	-	6	-	3
078	Aserbaidshjan	94	78	16	-	-	16	5	11	-	8
079	Kasachstan	719	-	719	-	-	719	688	31	1	31
080	Turkmenistan	-	-	-	-	-	-	-	-	-	-
081	Usbekistan	39	9	30	-	-	30	28	2	-	2
082	Tadschikistan	-	-	-	-	-	-	-	-	-	-
083	Kirgisistan	17	8	9	-	-	9	-	9	2	3
091	Slowenien	27 948	2	27 945	-	58	27 887	1 853	26 034	3 075	16 119
092	Kroatien	6 966	850	6 116	21	7	6 088	78	6 009	5 507	181
093	Bosnien und Herzegowina	232	48	184	-	-	184	-	184	-	33
094	Jugoslawien	3 584	323	3 261	215	-	3 047	2 563	484	7	248
096	Ehem. jug. Rep. Mazedonien	184	43	141	20	-	121	88	33	-	1
übrige Länder u. Geb. Europas		143 261	23 543	119 699	61	1 267	118 371	566	117 805	7 919	79 253
020	Ceuta	5	4	1	-	-	1	-	1	-	-
023	Melilla	-	-	-	-	-	-	-	-	-	-
041	Färöer	-	-	-	-	-	-	-	-	-	-
043	Andorra	1	1	1	-	-	1	-	1	-	-
044	Gibraltar	-	-	-	-	-	-	-	-	-	-
045	Vatikanstadt	-	-	-	-	-	-	-	-	-	-
046	Malta	118	-	118	-	-	118	-	118	5	73
047	San Marino	8	-	8	-	-	8	-	8	-	6
052	Türkei	143 129	23 539	119 571	61	1 267	118 244	566	117 677	7 914	79 174

1) einschl. Rückwaren und Ersatzlieferungen

Noch: 3 Einfuhr Berlins im Jahr 2003 nach Erdteilen, Ländergruppen und Ländern sowie nach Warengruppen

Land-Nr.	Ursprungsland	Insgesamt ¹⁾	Ernährungs- wirtschaft	Gewerbliche Wirtschaft							
				zusammen	Rohstoffe	Halbwaren	Fertigwaren				
							zusammen	Vorerzeug- nisse	zusammen	Enderzeugnisse	
										darunter	
										Maschinen- bau- erzeugnisse	Elektro- technische Erzeugnisse
Tonnen											
Afrika		51 471	43 473	7 906	6 790	195	922	87	836	31	51
204 Marokko		1 148	1 060	83	-	17	66	0	66	1	10
208 Algerien		0	-	0	-	-	0	0	-	-	-
212 Tunesien		89	46	43	-	2	41	0	41	-	11
216 Libysch-Arab.Dschamahirja		0	-	0	-	-	0	-	0	0	0
220 Ägypten		10 440	10 221	219	3	19	196	16	181	4	1
224 Sudan		1 772	60	1 712	1 712	-	0	-	0	-	0
228 Mauretanien		-	-	-	-	-	-	-	-	-	-
232 Mali		1	-	1	-	-	1	-	1	-	-
236 Burkina Faso		16	14	2	-	-	2	-	2	-	-
240 Niger		-	-	-	-	-	-	-	-	-	-
244 Tschad		-	-	-	-	-	-	-	-	-	-
247 Kap Verde		-	-	-	-	-	-	-	-	-	-
248 Senegal		9	8	1	-	-	1	-	1	-	-
252 Gambia		11	0	10	-	-	10	-	10	-	-
257 Guinea-Bissau		-	-	-	-	-	-	-	-	-	-
260 Guinea		7	6	0	-	-	0	-	0	-	-
264 Sierra Leone		149	-	149	-	-	149	-	149	22	0
268 Liberia		-	-	-	-	-	-	-	-	-	-
272 Cote d'Ivoire		3 937	3 854	16	15	-	1	-	1	-	-
276 Ghana		54	27	27	-	-	27	1	27	-	0
280 Togo		17	15	1	-	-	1	-	1	-	-
284 Benin		1	-	1	-	-	1	-	1	-	-
288 Nigeria		1 050	1 015	35	-	-	35	-	35	1	0
302 Kamerun		117	110	6	3	0	3	-	3	-	0
306 Zentralaf. Republik		-	-	-	-	-	-	-	-	-	-
310 Äquatorialguinea		-	-	-	-	-	-	-	-	-	-
311 Sao Tomé und Príncipe		-	-	-	-	-	-	-	-	-	-
314 Gabun		-	-	-	-	-	-	-	-	-	-
318 Republik Kongo		0	-	0	-	-	0	-	0	-	-
322 Demokratische Republik Kongo		16	15	0	-	-	0	-	0	-	-
324 Ruanda		-	-	-	-	-	-	-	-	-	-
328 Burundi		319	319	-	-	-	-	-	-	-	-
329 St. Helena		0	0	-	-	-	-	-	-	-	-
330 Angola		0	-	0	-	-	0	-	0	-	0
334 Äthiopien		23 546	23 546	-	-	-	-	-	-	-	-
336 Eritrea		-	-	-	-	-	-	-	-	-	-
338 Dschibuti		-	-	-	-	-	-	-	-	-	-
342 Somalia		-	-	-	-	-	-	-	-	-	-
346 Kenia		647	607	40	2	23	14	-	14	-	0
350 Uganda		32	32	0	-	-	0	-	0	-	-
352 Vereinigte Republik Tansania		658	657	1	-	-	1	-	1	-	-
355 Seychellen		1	1	-	-	-	-	-	-	-	-
357 Brit. Territorium Januar bis Ind. Ozean		-	-	-	-	-	-	-	-	-	-
366 Mosambik		76	-	76	-	75	1	-	1	-	1
370 Madagaskar		107	104	3	-	-	3	-	3	-	-
373 Mauritius		3	-	3	-	-	3	-	3	-	0
375 Komoren		-	-	-	-	-	-	-	-	-	-
377 Mayotte		-	-	-	-	-	-	-	-	-	-
378 Sambia		159	158	1	-	-	1	-	1	-	-
382 Simbabwe		220	217	3	-	-	3	0	3	-	-
386 Malawi		81	81	-	-	-	-	-	-	-	-
388 Südafrika		6 789	1 302	5 468	5 054	58	356	70	286	3	26
389 Namibia		2	0	2	0	-	2	-	2	0	1
391 Botsuana		-	-	-	-	-	-	-	-	-	-
393 Swasiland		0	-	0	-	-	0	-	0	-	-
395 Lesotho		1	-	1	-	-	1	-	1	-	-

1) einschl. Rückwaren und Ersatzlieferungen

Noch: 3 Einfuhr Berlins im Jahr 2003 nach Erdteilen, Ländergruppen und Ländern sowie nach Warengruppen

Land-Nr.	Ursprungsland	Insgesamt ¹⁾	Ernährungs- wirtschaft	Gewerbliche Wirtschaft							
				zusammen	Rohstoffe	Halbwaren	Fertigwaren				
							zusammen	Vorerzeug- nisse	Enderzeugnisse		
									zusammen	darunter	
									Maschinen- bau- erzeugnisse	Elektro- technische Erzeugnisse	
1 000 EUR											
	Afrika	47 445	38 947	8 333	1 834	279	6 220	384	5 836	348	2 185
204	Marokko	1 764	1 202	557	-	7	550	64	486	3	259
208	Algerien	1	-	1	-	-	1	1	-	-	-
212	Tunesien	367	108	256	-	3	253	2	251	-	89
216	Libysch-Arab.Dschamahirija	22	-	22	-	-	22	-	22	5	17
220	Ägypten	4 326	2 923	1 402	1	39	1 362	129	1 233	165	441
224	Sudan	1 640	128	1 512	1 500	-	12	-	12	-	12
228	Mauretanien	-	-	-	-	-	-	-	-	-	-
232	Mali	1	-	1	-	-	1	-	1	-	-
236	Burkina Faso	17	12	5	-	-	5	-	5	-	-
240	Niger	-	-	-	-	-	-	-	-	-	-
244	Tschad	-	-	-	-	-	-	-	-	-	-
247	Kap Verde	-	-	-	-	-	-	-	-	-	-
248	Senegal	37	21	16	-	-	16	-	16	-	-
252	Gambia	25	1	24	-	-	24	-	24	-	-
257	Guinea-Bissau	-	-	-	-	-	-	-	-	-	-
260	Guinea	14	10	4	-	-	4	-	4	-	-
264	Sierra Leone	75	-	75	-	-	75	-	75	5	2
268	Liberia	-	-	-	-	-	-	-	-	-	-
272	Cote d'Ivoire	8 063	7 915	17	14	-	3	-	3	-	-
276	Ghana	109	24	85	-	-	85	7	78	-	6
280	Togo	39	30	9	-	-	9	-	9	-	-
284	Benin	16	-	16	-	-	16	-	16	-	-
288	Nigeria	2 089	1 991	98	-	-	98	-	98	10	68
302	Kamerun	138	122	16	1	1	14	-	14	-	6
306	Zentralafr. Republik	-	-	-	-	-	-	-	-	-	-
310	Äquatorialguinea	-	-	-	-	-	-	-	-	-	-
311	Sao Tomé und Príncipe	-	-	-	-	-	-	-	-	-	-
314	Gabun	-	-	-	-	-	-	-	-	-	-
318	Republik Kongo	1	-	1	-	-	1	-	1	-	-
322	Demokratische Republik Kongo	31	29	2	-	-	2	-	2	-	-
324	Ruanda	-	-	-	-	-	-	-	-	-	-
328	Burundi	366	366	-	-	-	-	-	-	-	-
329	St. Helena	24	24	-	-	-	-	-	-	-	-
330	Angola	2	-	2	-	-	2	-	2	-	2
334	Äthiopien	20 102	20 102	-	-	-	-	-	-	-	-
336	Eritrea	-	-	-	-	-	-	-	-	-	-
338	Dschibuti	-	-	-	-	-	-	-	-	-	-
342	Somalia	-	-	-	-	-	-	-	-	-	-
346	Kenia	1 016	883	134	1	77	55	-	55	-	2
350	Uganda	78	68	10	-	-	10	-	10	-	-
352	Vereinigte Republik Tansania	700	694	5	-	-	5	-	5	-	-
355	Seychellen	5	5	-	-	-	-	-	-	-	-
357	Brit. Territorium Januar bis Ind. Ozean	-	-	-	-	-	-	-	-	-	-
366	Mosambik	113	-	113	-	103	10	-	10	-	10
370	Madagaskar	290	245	45	-	-	45	-	45	-	-
373	Mauritius	100	-	100	-	-	100	-	100	-	10
375	Komoren	-	-	-	-	-	-	-	-	-	-
377	Mayotte	-	-	-	-	-	-	-	-	-	-
378	Sambia	151	148	3	-	-	3	-	3	-	-
382	Simbabwe	383	368	15	-	-	15	2	13	-	-
386	Malawi	179	179	-	-	-	-	-	-	-	-
388	Südafrika	5 091	1 348	3 719	312	49	3 358	180	3 178	157	1 234
389	Namibia	52	1	51	5	-	47	-	47	3	26
391	Botsuana	-	-	-	-	-	-	-	-	-	-
393	Swasiland	1	-	1	-	-	1	-	1	-	-
395	Lesotho	17	-	17	-	-	17	-	17	-	-

1) einschl. Rückwaren und Ersatzlieferungen

Noch: 3 Einfuhr Berlins im Jahr 2003 nach Erdteilen, Ländergruppen und Ländern sowie nach Warengruppen

Land-Nr.	Ursprungsland	Insgesamt ¹⁾	Ernährungs- wirtschaft	Gewerbliche Wirtschaft							
				zusammen	Rohstoffe	Halbwaren	Fertigwaren				
							zusammen	Vorerzeug- nisse	zusammen	Enderzeugnisse	
										darunter	
									Maschinen- bau- erzeugnisse	Elektro- technische Erzeugnisse	
Tonnen											
	Amerika	71 371	45 535	25 793	2 531	2 032	21 230	13 024	8 206	1 887	1 421
	NAFTA-Länder	29 088	6 142	22 927	2 387	2 028	18 512	10 811	7 701	1 822	1 412
400	Vereinigte Staaten	28 122	5 836	22 269	2 383	1 990	17 897	10 782	7 115	1 580	1 303
404	Kanada	513	109	403	4	38	361	24	337	122	19
412	Mexiko	453	197	255	0	0	255	5	250	120	89
	übrige Länder u. Geb. Amerikas	42 284	39 393	2 866	144	4	2 718	2 213	505	64	9
406	Grönland	-	-	-	-	-	-	-	-	-	-
408	St. Pierre und Miquelon	-	-	-	-	-	-	-	-	-	-
413	Bermuda	-	-	-	-	-	-	-	-	-	-
416	Guatemala	2 277	2 255	22	15	-	7	0	7	-	-
421	Belize	-	-	-	-	-	-	-	-	-	-
424	Honduras	629	558	70	-	-	70	-	70	0	0
428	El Salvador	663	661	2	-	-	2	-	2	0	0
432	Nicaragua	17	17	0	-	-	0	-	0	-	0
436	Costa Rica	2 205	2 203	0	-	-	0	0	0	0	-
442	Panama	24	24	0	-	-	0	-	0	-	0
446	Anguilla	-	-	-	-	-	-	-	-	-	-
448	Kuba	9	9	0	-	-	0	-	0	-	-
449	St.Kitts und Nevis	-	-	-	-	-	-	-	-	-	-
452	Haiti	48	38	10	-	-	10	-	10	-	-
453	Bahamas	0	-	0	-	-	0	-	0	-	-
454	Turks- und Caicosinseln	-	-	-	-	-	-	-	-	-	-
456	Dominikanische Republik	29	26	3	-	-	3	-	3	-	0
457	Amerik. Jungferninseln	-	-	-	-	-	-	-	-	-	-
459	Antigua und Barbuda	-	-	-	-	-	-	-	-	-	-
460	Dominica	-	-	-	-	-	-	-	-	-	-
463	Kaimaninseln	-	-	-	-	-	-	-	-	-	-
464	Jamaika	5	3	2	-	-	2	-	2	-	2
465	St. Lucia	-	-	-	-	-	-	-	-	-	-
467	St. Vincent u.Grenadinen	-	-	-	-	-	-	-	-	-	-
468	Brit. Jungferninseln	13	13	0	-	-	0	-	0	-	-
469	Barbados	0	-	0	-	-	0	-	0	-	-
470	Montserrat	-	-	-	-	-	-	-	-	-	-
472	Trinidad und Tobago	1	-	1	-	-	1	-	1	1	-
473	Grenada	-	-	-	-	-	-	-	-	-	-
474	Aruba	-	-	-	-	-	-	-	-	-	-
478	Niederländische Antillen	-	-	-	-	-	-	-	-	-	-
480	Kolumbien	5 149	5 134	16	0	-	16	0	15	0	0
484	Venezuela	0	0	0	-	-	0	-	0	-	0
488	Guyana	0	0	-	-	-	-	-	-	-	-
492	Suriname	-	-	-	-	-	-	-	-	-	-
500	Ecuador	606	603	3	-	0	3	-	3	-	0
504	Peru	1 358	1 344	15	1	-	14	5	10	-	0
508	Brasilien	24 742	22 383	2 351	115	4	2 232	1 863	369	59	5
512	Chile	799	798	1	-	-	1	0	1	0	1
516	Bolivien	17	16	1	-	-	1	-	1	-	-
520	Paraguay	1	-	1	-	-	1	-	1	-	-
524	Uruguay	105	103	2	-	-	2	0	2	0	0
528	Argentinien	3 587	3 206	365	13	-	352	345	6	4	0
529	Falklandinseln	-	-	-	-	-	-	-	-	-	-
	Asien	123 887	46 075	77 728	2 094	5 826	69 807	4 271	65 536	4 080	9 021
	ASEAN-Länder	19 743	10 284	9 435	47	2 455	6 933	408	6 525	180	786
676	Myanmar	270	-	270	-	-	270	-	270	-	-
680	Thailand	5 906	3 937	1 946	38	43	1 865	284	1 581	110	8
684	Dem. Volksrep. Laos	47	-	47	-	-	47	-	47	-	-
690	Vietnam	4 414	2 358	2 056	-	3	2 053	54	1 999	3	3
696	Kambodscha	0	-	0	-	-	0	-	0	-	-
700	Indonesien	4 724	2 542	2 182	-	371	1 811	56	1 755	3	306
701	Malaysia	3 566	893	2 672	-	1 977	695	13	682	20	446
703	Brunei Darussalam	0	-	0	-	-	0	-	0	-	0
706	Singapur	178	22	156	-	-	156	0	155	42	21
708	Philippinen	637	530	107	10	61	37	-	37	1	3
	übrige Länder u. Geb. Asiens	104 144	35 791	68 293	2 047	3 372	62 874	3 863	59 011	3 900	8 234
600	Zypern	25 488	25 480	8	3	-	5	-	5	-	0
604	Libanon	597	582	15	-	-	15	-	15	0	0
608	Arabische Republik Syrien	164	142	22	-	-	22	-	22	0	-
612	Irak	0	-	0	-	-	0	-	0	0	-

1) einschl. Rückwaren und Ersatzlieferungen

Noch: 3 Einfuhr Berlins im Jahr 2003 nach Erdteilen, Ländergruppen und Ländern sowie nach Warengruppen

Land-Nr.	Ursprungsland	Insgesamt ¹⁾	Ernährungs-wirtschaft	Gewerbliche Wirtschaft							
				zusammen	Rohstoffe	Halbwaren	Fertigwaren				
							zusammen	Vorerzeug-nisse	Enderzeugnisse		
									zusammen	Maschinen-bau-erzeugnisse	Elektro-technische Erzeugnisse
1 000 EUR											
	Amerika	1 289 409	60 949	1 227 702	4 721	7 324	1 215 657	35 832	1 179 825	218 616	106 881
	NAFTA-Länder	1 232 184	15 364	1 216 102	4 444	7 321	1 204 337	33 813	1 170 524	214 628	105 178
400	Vereinigte Staaten	1 199 531	14 722	1 184 095	4 432	7 257	1 172 406	23 728	1 148 678	211 096	93 924
404	Kanada	12 655	92	12 562	12	60	12 490	272	12 218	2 423	5 358
412	Mexiko	19 999	550	19 445	1	3	19 441	9 812	9 629	1 109	5 896
	übrige Länder u. Geb. Amerikas	57 224	45 585	11 600	277	3	11 320	2 019	9 301	3 988	1 704
406	Grönland	-	-	-	-	-	-	-	-	-	-
408	St. Pierre und Miquelon	-	-	-	-	-	-	-	-	-	-
413	Bermuda	-	-	-	-	-	-	-	-	-	-
416	Guatemala	2 891	2 782	108	9	-	100	2	98	-	-
421	Belize	-	-	-	-	-	-	-	-	-	-
424	Honduras	1 673	661	1 012	-	-	1 012	-	1 012	1	6
428	El Salvador	674	645	29	-	-	29	-	29	2	9
432	Nicaragua	62	56	6	-	-	6	-	6	-	1
436	Costa Rica	1 541	1 522	17	-	-	17	1	16	8	-
442	Panama	41	13	27	-	-	27	-	27	-	27
446	Anguilla	-	-	-	-	-	-	-	-	-	-
448	Kuba	27	23	5	-	-	5	-	5	-	-
449	St.Kitts und Nevis	-	-	-	-	-	-	-	-	-	-
452	Haiti	205	62	143	-	-	143	-	143	-	-
453	Bahamas	1	-	1	-	-	1	-	1	-	-
454	Turks- und Caicosinseln	-	-	-	-	-	-	-	-	-	-
456	Dominikanische Republik	190	69	122	-	-	122	-	122	-	57
457	Amerik. Jungferninseln	-	-	-	-	-	-	-	-	-	-
459	Antigua und Barbuda	-	-	-	-	-	-	-	-	-	-
460	Dominica	-	-	-	-	-	-	-	-	-	-
463	Kaimaninseln	-	-	-	-	-	-	-	-	-	-
464	Jamaika	72	3	62	-	-	62	-	62	-	45
465	St. Lucia	-	-	-	-	-	-	-	-	-	-
467	St. Vincent u.Grenadinen	5	-	5	-	-	5	-	5	-	5
468	Brit. Jungferninseln	38	27	11	-	-	11	-	11	-	-
469	Barbados	2	-	2	-	-	2	-	2	-	-
470	Montserrat	-	-	-	-	-	-	-	-	-	-
472	Trinidad und Tobago	12	-	12	-	-	12	-	12	12	-
473	Grenada	-	-	-	-	-	-	-	-	-	-
474	Aruba	-	-	-	-	-	-	-	-	-	-
478	Niederländische Antillen	-	-	-	-	-	-	-	-	-	-
480	Kolumbien	7 904	7 364	541	2	-	539	1	538	8	44
484	Venezuela	44	1	42	-	-	42	-	42	-	19
488	Guyana	2	2	-	-	-	-	-	-	-	-
492	Suriname	-	-	-	-	-	-	-	-	-	-
500	Ecuador	802	765	36	-	2	35	-	35	-	19
504	Peru	1 842	1 462	380	12	-	368	250	119	-	32
508	Brasilien	31 441	25 579	5 855	191	2	5 663	1 422	4 241	1 949	1 061
512	Chile	1 484	1 426	58	-	-	58	1	58	1	47
516	Bolivien	258	39	219	-	-	219	-	219	-	-
520	Paraguay	18	-	18	-	-	18	-	18	-	-
524	Uruguay	177	77	100	-	-	100	1	99	25	44
528	Argentinien	5 819	3 007	2 788	64	-	2 724	341	2 383	1 982	287
529	Falklandinseln	-	-	-	-	-	-	-	-	-	-
	Asien	661 496	39 405	621 055	5 672	5 748	609 635	17 679	591 956	84 226	291 511
	ASEAN-Länder	118 088	10 695	107 323	182	3 168	103 972	1 075	102 897	22 655	48 437
676	Myanmar	3 018	-	3 018	-	-	3 018	-	3 018	-	-
680	Thailand	13 571	4 984	8 541	176	82	8 282	755	7 527	454	1 234
684	Dem. Volksrep. Laos	202	-	202	-	-	202	-	202	-	-
690	Vietnam	12 893	1 997	10 890	-	4	10 886	140	10 746	947	162
696	Kambodscha	4	-	4	-	-	4	-	4	-	-
700	Indonesien	20 661	2 289	18 361	-	295	18 066	143	17 923	946	11 061
701	Malaysia	53 454	725	52 725	-	2 759	49 965	14	49 951	14 590	32 365
703	Brunei Darussalam	3	-	3	-	-	3	-	3	-	2
706	Singapur	10 963	33	10 927	-	-	10 927	22	10 905	4 640	2 173
708	Philippinen	3 321	668	2 653	6	28	2 619	-	2 619	1 078	1 440
	übrige Länder u. Geb. Asiens	543 408	28 710	513 732	5 490	2 579	505 662	16 603	489 059	61 571	243 074
600	Zypern	12 592	12 557	35	5	-	30	-	30	-	11
604	Libanon	454	300	154	-	-	154	-	154	8	6
608	Arabische Republik Syrien	174	103	71	-	-	71	-	71	9	-
612	Irak	1	-	1	-	-	1	-	1	1	-

1) einschl. Rückwaren und Ersatzlieferungen

Noch: 3 Einfuhr Berlins im Jahr 2003 nach Erdteilen, Ländergruppen und Ländern sowie nach Warengruppen

Land-Nr.	Ursprungsland	Insgesamt ¹⁾	Ernährungs- wirtschaft	Gewerbliche Wirtschaft							
				zusammen	Rohstoffe	Halbwaren	Fertigwaren				
							zusammen	Vorerzeug- nisse	zusammen	Enderzeugnisse	
										darunter	
										Maschinen- bau- erzeugnisse	Elektro- technische Erzeugnisse
Tonnen											
Noch: übrige Länder u. Geb. Asiens											
616	Islamische Republik Iran	357	226	132	17	-	115	3	112	0	2
624	Israel	1 159	885	240	-	-	240	15	226	13	46
625	Besetzte palästinens. Gebiete	44	43	1	-	-	1	-	1	-	-
626	Osttimor	4	4	-	-	-	-	-	-	-	-
628	Jordanien	901	799	102	100	-	2	-	2	0	0
632	Saudi-Arabien	143	120	24	-	-	24	1	22	2	1
636	Kuwait	0	-	0	-	-	0	-	0	0	0
640	Bahrain	227	-	227	-	-	227	223	5	4	-
644	Katar	8	-	8	0	-	8	-	8	8	-
647	Verein. Arab. Emirate	85	7	78	-	24	54	3	51	16	1
649	Oman	1	1	0	-	0	0	-	0	-	-
653	Jemen	-	-	-	-	-	-	-	-	-	-
660	Afghanistan	2	-	2	-	-	2	-	2	-	-
662	Pakistan	457	108	349	30	0	319	167	152	4	23
664	Indien	4 439	1 234	3 205	0	580	2 625	129	2 497	20	292
666	Bangladesch	110	5	106	-	-	106	-	106	-	-
667	Malediven	3	3	-	-	-	-	-	-	-	-
669	Sri Lanka	463	292	170	119	0	51	-	51	0	1
672	Nepal	16	-	16	-	-	16	1	16	-	-
675	Bhutan	-	-	-	-	-	-	-	-	-	-
716	Mongolei	3	-	3	-	-	3	0	2	0	-
720	Volksrepublik China	31 233	5 826	25 396	336	1 755	23 305	1 006	22 299	1 360	5 485
724	Demokrat. Volksrep. Korea	108	-	108	-	-	108	-	108	-	107
728	Republik Korea	19 005	1	19 004	0	379	18 625	1 552	17 073	416	715
732	Japan	6 898	25	6 859	1 419	15	5 425	395	5 030	1 841	1 177
736	Taiwan	10 962	11	10 949	23	618	10 308	366	9 942	140	209
740	Hongkong	1 264	-	1 263	-	-	1 263	0	1 263	76	175
743	Macau	5	-	5	-	-	5	2	3	-	0
Australien und Ozeanien		13 557	12 876	681	3	565	114	1	112	19	39
800	Australien	671	10	661	3	565	93	0	93	11	39
801	Papua-Neuguinea	11 551	11 551	0	-	-	0	-	0	-	-
803	Nauru	-	-	-	-	-	-	-	-	-	-
804	Neuseeland	1 326	1 311	15	-	-	15	1	14	8	0
806	Salomonen	-	-	-	-	-	-	-	-	-	-
807	Tuvalu	-	-	-	-	-	-	-	-	-	-
809	Neukaledonien	-	-	-	-	-	-	-	-	-	-
811	Wallis und Futuna	-	-	-	-	-	-	-	-	-	-
812	Kiribati	-	-	-	-	-	-	-	-	-	-
813	Pitcairn	-	-	-	-	-	-	-	-	-	-
815	Fidschi	0	-	0	-	-	0	-	0	-	-
816	Vanuatu	-	-	-	-	-	-	-	-	-	-
817	Tonga	-	-	-	-	-	-	-	-	-	-
819	Samoa	-	-	-	-	-	-	-	-	-	-
820	Nördliche Marianen	-	-	-	-	-	-	-	-	-	-
822	Französisch-Polynesien	6	1	5	-	-	5	-	5	0	-
823	Föder. Staaten v. Mikronesien	-	-	-	-	-	-	-	-	-	-
824	Marshallinseln	-	-	-	-	-	-	-	-	-	-
825	Palau	-	-	-	-	-	-	-	-	-	-
830	Amerikanische-Samoa	-	-	-	-	-	-	-	-	-	-
831	Guam	-	-	-	-	-	-	-	-	-	-
832	Amerikan. Überseeinseln, kl.	3	3	-	-	-	-	-	-	-	-
833	Kokosinseln (Keelinginseln)	0	-	0	-	-	0	-	0	-	-
834	Weihnachtsinsel	-	-	-	-	-	-	-	-	-	-
835	Heard und McDonaldinseln	-	-	-	-	-	-	-	-	-	-
836	Norfolkinsel	-	-	-	-	-	-	-	-	-	-
837	Cookinseln	-	-	-	-	-	-	-	-	-	-
838	Niue	-	-	-	-	-	-	-	-	-	-
839	Tokelauinseln	-	-	-	-	-	-	-	-	-	-
891	Antarktis	-	-	-	-	-	-	-	-	-	-
892	Bouvetinsel	-	-	-	-	-	-	-	-	-	-
893	Südgeorgien u. Südl. Sandwichins.	-	-	-	-	-	-	-	-	-	-
894	Französische Südgebiete	-	-	-	-	-	-	-	-	-	-
Verschiedenes:		13	-	13	-	-	13	0	13	0	0
950	Schiffs- und Luftfahrzeugbedarf	-	-	-	-	-	-	-	-	-	-
958	Nicht ermittelte Länder und Gebiete	13	-	13	-	-	13	0	13	0	0
Insgesamt		4 535 230	534 567	3 832 186	2 639 000	218 882	974 304	521 491	452 813	37 753	88 576

1) einschl. Rückwaren und Ersatzlieferungen

Noch: 3 Einfuhr Berlins im Jahr 2003 nach Erdteilen, Ländergruppen und Ländern sowie nach Warengruppen

Land-Nr.	Ursprungsland	Insgesamt ¹⁾	Ernährungs- wirtschaft	Gewerbliche Wirtschaft							
				zusammen	Rohstoffe	Halbwaren	Fertigwaren				
							zusammen	Vorerzeug- nisse	zusammen	Enderzeugnisse	
										darunter	
										Maschinen- bau- erzeugnisse	Elektro- technische Erzeugnisse
1 000 EUR											
Noch: übrige Länder u. Geb. Asiens											
616	Islamische Republik Iran	5 493	3 867	1 626	14	-	1 612	13	1 600	26	402
624	Israel	9 175	3 181	5 873	-	-	5 873	262	5 611	1 092	2 386
625	Besetzte palästinens. Gebiete	94	88	6	-	-	6	-	6	-	-
626	Osttimor	4	4	-	-	-	-	-	-	-	-
628	Jordanien	553	486	67	25	-	42	-	42	6	22
632	Saudi-Arabien	1 403	58	1 346	-	-	1 346	1	1 344	549	518
636	Kuwait	113	-	113	-	-	113	-	113	1	110
640	Bahrain	508	-	508	-	-	508	435	73	50	-
644	Katar	151	-	151	1	-	150	-	150	149	1
647	Verein. Arab. Emirate	2 838	9	2 829	-	20	2 809	59	2 750	2 421	52
649	Oman	36	4	32	-	1	31	-	31	-	-
653	Jemen	-	-	-	-	-	-	-	-	-	-
660	Afghanistan	5	-	5	-	-	5	-	5	-	-
662	Pakistan	3 247	171	3 075	17	2	3 056	162	2 894	1 374	105
664	Indien	22 861	1 193	21 664	5	529	21 130	540	20 590	4 782	5 411
666	Bangladesch	803	47	752	-	-	752	-	752	-	-
667	Malediven	21	21	-	-	-	-	-	-	-	-
669	Sri Lanka	877	461	411	28	1	381	-	381	3	37
672	Nepal	257	-	257	-	-	257	7	249	-	-
675	Bhutan	-	-	-	-	-	-	-	-	-	-
716	Mongolei	24	-	24	-	-	24	3	21	6	-
720	Volksrepublik China	152 429	5 561	146 697	824	396	145 478	2 201	143 276	12 435	54 417
724	Demokrat. Volksrep. Korea	2 991	-	2 991	-	-	2 991	-	2 991	-	2 980
728	Republik Korea	54 779	2	54 777	11	559	54 206	4 119	50 087	6 644	16 670
732	Japan	213 900	567	212 992	4 518	68	208 406	6 448	201 959	19 849	143 330
736	Taiwan	38 835	30	38 499	42	1 003	37 453	815	36 638	10 617	10 139
740	Hongkong	17 110	-	17 098	-	-	17 098	10	17 088	1 549	6 464
743	Macau	1 678	-	1 678	-	-	1 678	1 527	151	-	13
Australien und Ozeanien		23 514	13 848	9 667	17	441	9 208	98	9 110	1 875	3 083
800	Australien	9 253	60	9 193	17	441	8 735	6	8 729	1 827	3 051
801	Papua-Neuguinea	12 749	12 749	1	-	-	1	-	1	-	-
803	Nauru	-	-	-	-	-	-	-	-	-	-
804	Neuseeland	1 302	902	400	-	-	400	92	308	45	32
806	Salomonen	-	-	-	-	-	-	-	-	-	-
807	Tuvalu	-	-	-	-	-	-	-	-	-	-
809	Neukaledonien	-	-	-	-	-	-	-	-	-	-
811	Wallis und Futuna	-	-	-	-	-	-	-	-	-	-
812	Kiribati	-	-	-	-	-	-	-	-	-	-
813	Pitcairn	-	-	-	-	-	-	-	-	-	-
815	Fidschi	8	-	8	-	-	8	-	8	-	-
816	Vanuatu	-	-	-	-	-	-	-	-	-	-
817	Tonga	-	-	-	-	-	-	-	-	-	-
819	Samoa	-	-	-	-	-	-	-	-	-	-
820	Nördliche Marianen	-	-	-	-	-	-	-	-	-	-
822	Französisch-Polynesien	186	135	51	-	-	51	-	51	3	-
823	Föder. Staaten v. Mikronesien	-	-	-	-	-	-	-	-	-	-
824	Marshallinseln	-	-	-	-	-	-	-	-	-	-
825	Palau	-	-	-	-	-	-	-	-	-	-
830	Amerikanische-Samoa	-	-	-	-	-	-	-	-	-	-
831	Guam	-	-	-	-	-	-	-	-	-	-
832	Amerikan. Überseeinseln, kl.	2	2	-	-	-	-	-	-	-	-
833	Kokosinseln (Keelinginseln)	1	-	1	-	-	1	-	1	-	-
834	Weihnachtsinsel	-	-	-	-	-	-	-	-	-	-
835	Heard und McDonaldinseln	-	-	-	-	-	-	-	-	-	-
836	Norfolkinsel	-	-	-	-	-	-	-	-	-	-
837	Cookinseln	13	-	13	-	-	13	-	13	-	-
838	Niue	-	-	-	-	-	-	-	-	-	-
839	Tokelauinseln	-	-	-	-	-	-	-	-	-	-
891	Antarktis	-	-	-	-	-	-	-	-	-	-
892	Bouvetinsel	-	-	-	-	-	-	-	-	-	-
893	Südgeorgien u. Südl. Sandwichins.	-	-	-	-	-	-	-	-	-	-
894	Französische Südgebiete	-	-	-	-	-	-	-	-	-	-
Verschiedenes:		400	-	400	-	-	400	4	396	17	125
950	Schiffs- und Luftfahrzeugbedarf	-	-	-	-	-	-	-	-	-	-
958	Nicht ermittelte Länder und Gebiete	400	-	400	-	-	400	4	396	17	125
Insgesamt		6 693 499	791 999	5 493 472	306 637	140 167	5 046 669	630 352	4 416 317	721 824	1 219 659

1) einschl. Rückwaren und Ersatzlieferungen

4 Einfuhr Berlins im Jahr 2003 nach Warengruppen, -untergruppen, Waren sowie nach Erdteilen und Ländergruppen

EGW- Nr.	Warenbenennung	Insgesamt ¹⁾	Europa			Afrika	Amerika		Asien		Australien / Ozeanien
			zusammen	darunter			zusammen	darunter NAFTA	zusammen	darunter ASEAN	
				EU	EFTA						
Tonnen											
1 - 4	Ernährungswirtschaft	534 567	386 607	288 744	1 072	43 473	45 535	6 142	46 075	10 284	12 876
1	Lebende Tiere	916	897	604	0	0	19	6	0	-	-
101	Pferde	18	3	-	-	-	15	1	-	-	-
102	Rinder	1	1	-	-	-	-	-	-	-	-
103	Schweine	602	602	602	-	-	-	-	-	-	-
105	Schafe	-	-	-	-	-	-	-	-	-	-
107	Hausgeflügel	-	-	-	-	-	-	-	-	-	-
109	Lebende Tiere, a.n.g.	295	291	1	0	0	4	4	0	-	-
2	Nahrungsmittel tierischen Ursprungs	67 432	58 891	48 529	404	113	5 988	60	2 439	2 025	1 000
201	Milch und Milcherzeugnisse, ausgenommen Butter und Käse	9 575	9 556	6 130	299	-	10	10	8	8	-
202	Butter u.a. Fettstoffe aus Milch, -streichfette	1 605	1 605	1 605	-	-	-	-	-	-	-
203	Käse	2 274	2 267	2 102	-	-	-	-	7	-	-
204	Fleisch und Fleischwaren	48 020	40 917	35 512	-	1	5 848	-	1 254	1 253	0
206	Fische u. Krebstiere, Weichtiere u.a. wirbellose Wassertiere, einschl. Zubereitung daraus	3 886	2 502	1 206	105	111	127	46	1 146	764	-
208	Tierische Öle und Fette	353	353	348	-	-	-	-	-	-	-
209	Eier, Eiweiß, Eigelb	1 248	1 248	1 248	-	0	-	-	-	-	-
211	Fisch-, Fleischmehl u. ähnl. Erzeugnisse	305	294	294	-	-	-	-	11	-	-
219	Nahrungsmittel tier. Ursprungs, a.n.g.	167	149	84	-	0	4	4	14	-	0
3	Nahrungsmittel pflanzlichen Ursprungs	370 184	288 721	217 783	649	28 666	13 096	5 746	38 169	4 924	1 532
301	Weizen	7 647	7 647	804	-	-	-	-	-	-	-
302	Roggen	16 857	16 857	-	-	-	-	-	-	-	-
303	Gerste	-	-	-	-	-	-	-	-	-	-
304	Hafer	-	-	-	-	-	-	-	-	-	-
305	Mais	143	79	79	-	-	64	42	-	-	-
308	Sorghum, Hirse, sonst. Getreide, ohne Reis	103	103	1	-	-	-	-	-	-	-
309	Reis und Reiserzeugnisse	1 921	491	488	-	-	-	-	1 430	1 430	-
310	Getreide-, ausgen. Reiserzeugnisse	3 056	3 055	2 029	-	-	0	0	1	-	-
315	Backwaren, u. a. Zubereit. aus Getreide	28 572	27 109	26 337	49	0	3	3	1 461	131	-
316	Malz	2 468	2 468	743	-	-	-	-	-	-	-
320	Saat- und Pflanzgut, ausgen. Ölsaaten u.sonst. Samen u. Früchte mit überwieg. and. Verwendung	153	133	127	-	1	0	0	20	-	-
325	Hülsenfrüchte	634	586	38	-	1	24	24	24	4	-
335	Grün- und Rohfutter	-	-	-	-	-	-	-	-	-	-
340	Kartoffeln und Kartoffelerzeugnisse	52 619	6 546	6 454	0	20 644	2	2	25 427	4	-
345	Gemüse, sonst. Küchengewächse, frisch	41 394	38 576	32 571	-	628	128	32	1 111	102	952
350	Frischobst, ausgenommen Südfrüchte	38 297	33 206	28 581	-	614	3 951	22	490	13	36
355	Südfrüchte	22 479	18 399	17 526	-	1 011	2 525	312	218	59	327
360	Schalen- und Trockenfrüchte	11 959	6 774	2 222	20	205	3 926	3 879	1 054	108	-
370	Gemüsezubereitung, Gemüsekonserven	25 566	23 770	15 002	2	321	87	-	1 389	245	-
372	Obstzubereitung, Obstkonserven	9 296	6 363	2 651	0	187	240	59	2 507	799	-
375	Obst- und Gemüsesäfte	4 336	3 908	2 031	48	75	1	0	351	263	0
377	Kakao und Kakaoerzeugnisse	47 507	41 134	38 188	153	4 851	802	46	504	503	216
379	Gewürze	351	201	136	1	1	3	0	145	67	1
381	Zuckerrüben, Zucker u. Zuckererzeugnisse	7 007	6 919	6 015	0	-	49	48	39	1	-
383	Ölfrüchte	1 572	687	479	-	14	810	810	61	1	-
385	Pflanzliche Öle und Fette	3 397	2 685	2 659	2	3	1	-	709	704	-
389	Ölkuchen	3 452	3 452	2 853	-	-	-	-	-	-	-
393	Kleie, Abfallerzeugn. zur Viehfütterung und sonstige Futtermittel	907	535	419	33	1	371	371	-	-	-
395	Nahrungsmittel pflanzl. Ursprungs, a.n.g.	18 306	16 908	10 798	339	110	78	78	1 209	486	0
396	Lebende Pflanzen, Erzeugn. d. Ziergärtnerei	20 184	20 132	18 553	-	0	32	19	19	3	0
4	Genussmittel	96 035	38 098	21 828	18	14 695	26 431	330	5 467	3 335	11 343
401	Hopfen	1	1	-	1	-	-	-	-	-	-
402	Kaffee	57 630	1 197	824	4	14 517	26 026	7	4 555	2 970	11 335
403	Tee und Mate	887	146	111	3	14	4	2	723	337	-
411	Rohtabak und Tabakerzeugnisse	1 478	1 234	1 030	1	147	87	18	10	-	-
421	Bier	13 450	13 407	1 329	3	3	12	11	28	28	-
423	Branntwein	9 849	9 832	9 457	1	0	11	1	5	0	0
425	Wein	12 741	12 281	9 076	6	14	292	291	145	-	9

1) einschl. Schiffs- und Luftfahrzeugbedarf und Nicht ermittelte Länder und Gebiete

Noch: 4 Einfuhr Berlins im Jahr 2003 nach Warengruppen, -untergruppen, Waren sowie nach Erdteilen und Ländergruppen

EGW-Nr.	Warenbenennung	Insgesamt ¹⁾	Europa			Afrika	Amerika		Asien		Australien / Ozeanien
			zusammen	darunter			zusammen	darunter NAFTA	zusammen	darunter ASEAN	
				EU	EFTA						
1 000 EUR											
1 - 4	Ernährungswirtschaft	791 999	638 849	552 478	2 472	38 947	60 949	15 364	39 405	10 695	13 848
1	Lebende Tiere	1 740	1 459	821	14	27	252	141	2	-	-
101	Pferde	126	6	-	-	-	121	10	-	-	-
102	Rinder	1	1	-	-	-	-	-	-	-	-
103	Schweine	513	513	513	-	-	-	-	-	-	-
105	Schafe	-	-	-	-	-	-	-	-	-	-
107	Hausgeflügel	-	-	-	-	-	-	-	-	-	-
109	Lebende Tiere, a.n.g.	1 099	939	308	14	27	131	131	2	-	-
2	Nahrungsmittel tierischen Ursprungs	173 410	153 202	125 837	624	292	11 206	615	8 705	3 755	5
201	Milch und Milcherzeugnisse, ausgenommen Butter und Käse	16 418	16 359	12 835	365	-	53	53	7	7	-
202	Butter u.a. Fettstoffe aus Milch, -streichfette	4 807	4 807	4 807	-	-	-	-	-	-	-
203	Käse	9 891	9 857	9 425	-	-	-	-	34	-	-
204	Fleisch und Fleischwaren	120 551	108 173	89 299	-	8	10 118	-	2 251	2 241	1
206	Fische u. Krebstiere, Weichtiere u.a. wirbellose Wassertiere, einschl. Zubereitung daraus	17 542	9 976	5 715	260	282	998	525	6 287	1 507	-
208	Tierische Öle und Fette	226	226	222	-	-	-	-	-	-	-
209	Eier, Eiweiß, Eigelb	2 508	2 507	2 507	-	1	-	-	-	-	-
211	Fisch-, Fleischmehl u. ähnl. Erzeugnisse	134	120	120	-	-	-	-	13	-	-
219	Nahrungsmittel tier. Ursprungs, a.n.g.	1 333	1 178	908	-	1	37	37	113	-	3
3	Nahrungsmittel pflanzlichen Ursprungs	470 489	402 538	356 081	1 692	18 663	21 737	13 887	26 017	4 583	1 534
301	Weizen	1 065	1 065	196	-	-	-	-	-	-	-
302	Roggen	1 392	1 392	-	-	-	-	-	-	-	-
303	Gerste	-	-	-	-	-	-	-	-	-	-
304	Hafer	-	-	-	-	-	-	-	-	-	-
305	Mais	80	50	49	-	-	30	20	-	-	-
308	Sorghum, Hirse, sonst. Getreide, ohne Reis	51	51	5	-	-	-	-	-	-	-
309	Reis und Reiserzeugnisse	1 211	332	328	-	-	-	-	879	878	-
310	Getreide-, ausgen. Reiserzeugnisse	984	982	698	-	-	1	1	1	-	-
315	Backwaren, u. a. Zubereit. aus Getreide	46 318	45 311	44 379	97	1	3	3	1 003	131	-
316	Malz	1 109	1 109	665	-	-	-	-	-	-	-
320	Saat- und Pflanzgut, ausgen. Ölsaaten u.sonst. Samen u. Früchte mit überwieg. and. Verwendung	248	210	200	-	1	1	1	36	-	-
325	Hülsenfrüchte	432	419	24	-	1	6	6	7	2	-
335	Grün- und Rauhfutter	-	-	-	-	-	-	-	-	-	-
340	Kartoffeln und Kartoffelerzeugnisse	21 537	3 733	3 706	1	5 351	7	7	12 446	5	-
345	Gemüse, sonst. Küchengewächse, frisch	42 443	40 078	34 702	-	572	87	17	1 368	333	337
350	Frischobst, ausgenommen Südfrüchte	34 816	28 867	23 741	-	779	4 002	26	1 129	32	39
355	Südfrüchte	15 456	11 660	11 107	-	783	2 057	258	434	198	522
360	Schalen- und Trockenfrüchte	29 887	17 073	6 130	96	420	10 770	10 664	1 624	119	-
370	Gemüsezubereitung, Gemüsekonserven	17 742	16 329	10 824	11	268	116	-	1 030	194	-
372	Obstzubereitung, Obstkonserven	7 678	5 854	1 806	3	183	186	54	1 455	412	-
375	Obst- und Gemüsesäfte	3 730	3 477	2 085	25	26	2	1	224	190	1
377	Kakao und Kakaoerzeugnisse	118 892	105 555	103 012	419	10 098	1 690	153	1 055	1 050	495
379	Gewürze	1 049	543	407	3	2	5	1	364	121	135
381	Zuckerrüben, Zucker u. Zuckererzeugnisse	11 620	11 468	10 511	1	-	126	124	27	3	-
383	Ölfrüchte	1 530	618	427	-	12	836	836	63	1	-
385	Pflanzliche Öle und Fette	4 313	4 015	3 979	10	9	1	-	287	278	-
389	Ölkuchen	466	466	390	-	-	-	-	-	-	-
393	Kleie, Abfallerzeugn. zur Viehfütterung und sonstige Futtermittel	1 052	529	436	62	1	522	522	-	-	-
395	Nahrungsmittel pflanzl. Ursprungs, a.n.g.	46 104	42 377	39 370	963	149	1 114	1 112	2 462	618	1
396	Lebende Pflanzen, Erzeugn. d. Ziergärtnerei	59 282	58 971	56 903	-	8	175	78	124	17	3
4	Genussmittel	146 360	81 650	69 739	142	19 966	27 755	722	4 681	2 357	12 309
401	Hopfen	23	23	-	23	-	-	-	-	-	-
402	Kaffee	67 526	5 444	3 941	39	19 467	26 834	34	3 528	2 054	12 254
403	Tee und Mate	1 305	356	286	5	43	14	10	892	268	-
411	Rohtabak und Tabakerzeugnisse	9 559	8 847	8 392	10	375	313	113	24	-	-
421	Bier	6 135	6 077	772	5	6	16	14	36	35	-
423	Branntwein	39 345	39 302	38 494	4	1	32	6	10	1	1
425	Wein	22 467	21 602	17 854	55	74	547	544	191	-	54

1) einschl. Schiffs- und Luftfahrzeugbedarf und Nicht ermittelte Länder und Gebiete

Noch 4 Einfuhr Berlins im Jahr 2003 nach Warengruppen, -untergruppen, Waren sowie nach Erdteilen und Ländergruppen

EGW-Nr.	Warenbenennung	Insgesamt ¹⁾	Europa			Afrika	Amerika		Asien		Australien / Ozeanien
			zusammen	darunter			zusammen	darunter NAFTA	zusammen	darunter ASEAN	
				EU	EFTA						
Tonnen											
5 - 8	Gewerbliche Wirtschaft	3 832 186	3 720 065	827 234	31 492	7 906	25 793	22 927	77 728	9 435	681
5	Rohstoffe	2 639 000	2 627 582	135 694	550	6 790	2 531	2 387	2 094	47	3
502	Chemiefasern, einschl. Abfälle, Seidenraupenkokons u. Abfallseide	1 689	12	-	-	-	-	-	1 677	-	-
503	Wolle, and. Tierhaare, Reißwolle	16	-	-	-	-	13	-	-	-	3
504	Baum-, Reißbaumwolle, Abfälle	2 171	403	403	-	1 712	56	-	-	-	-
505	Flachs, Hanf, Jute, Hartfasern u.a.	119	-	-	-	-	-	-	119	-	-
506	Abfallseide, Abfälle von										
	Gespinnstwaren, Lumpen u. dgl.	330	329	1	13	-	-	-	0	0	-
507	Felle zu Pelzwerk, roh	0	0	-	-	-	-	-	-	-	-
508	Felle und Häute, roh, a.n.g.	-	-	-	-	-	-	-	-	-	-
511	Rundholz	295	295	-	-	-	-	-	-	-	-
513	Rohkautschuk	3 174	2 882	1 939	-	15	213	139	64	-	-
516	Steinkohle u. Steinkohlenbriketts	1 209 547	1 204 547	-	-	5 000	-	-	-	-	-
517	Braunkohle u. Braunkohlenbriketts	3 125	3 125	-	-	-	-	-	-	-	-
518	Erdöl und Erdgas	1 234 706	1 234 706	98 225	-	-	-	-	-	-	-
519	Eisenerze	-	-	-	-	-	-	-	-	-	-
520	Eisen-, manganh. Abbrände, Schl.	-	-	-	-	-	-	-	-	-	-
522	Kupfererze	-	-	-	-	-	-	-	-	-	-
523	Bleierze	-	-	-	-	-	-	-	-	-	-
524	Zinkerze	-	-	-	-	-	-	-	-	-	-
526	Nickelerze	-	-	-	-	-	-	-	-	-	-
528	Erze und Metallaschen, a.n.g.	664	664	594	46	-	-	-	-	-	-
529	Bauxit, Kryolith	-	-	-	-	-	-	-	-	-	-
530	Speisesalz und Industriesalz	9 293	9 261	1 535	-	-	1	1	30	-	-
532	Steine und Erden, a.n.g.	128 544	126 337	21 742	225	6	2 170	2 170	32	10	-
534	Rohst. f. chem. Erzeugnisse, a.n.g.	253	49	0	-	57	1	0	145	37	-
537	Edel-, Schmucksteine, Perlen, roh	0	0	-	0	-	0	0	0	-	0
590	Rohstoffe auch Abfälle, a.n.g.	45 073	44 970	11 254	265	0	77	77	26	-	-
6	Halbwaren	218 882	210 265	101 278	1 578	195	2 032	2 028	5 826	2 455	565
602	Rohseide, Seidengarne, synth.	10 950	7 955	7 867	4	-	0	0	2 995	1 921	-
603	Garne aus Chemiefasern	1 478	1 478	1 237	-	-	-	-	0	-	-
604	Garne aus Wolle o.a. Tierhaaren	6	6	6	-	-	-	-	-	-	-
605	Garne aus Baumwolle	302	302	264	35	-	0	0	-	-	-
606	Garne a.Flachs,Hanf,Jute,Hartfas.u.dgl.	1	0	0	-	-	-	-	0	-	-
607	Schnittholz	35 368	34 799	7 684	114	-	149	149	420	405	-
608	Halbstoffe a. zellulosehalt. Faserst.	35 623	35 491	34 870	-	-	132	132	-	-	-
609	Kautschuk, bearbeitet	421	372	307	11	-	22	22	27	22	-
611	Zement	1 777	1 777	14	-	-	-	-	-	-	-
612	Mineralische Baustoffe, a.n.g.	68 894	65 271	13 216	957	53	1 398	1 398	1 947	0	225
641	Roheisen	-	-	-	-	-	-	-	-	-	-
642	Abfälle u. Schrott, aus Eisen o. Stahl	4 373	4 357	3 382	-	-	8	4	9	0	-
643	Ferrolegierungen	74	74	-	-	-	-	-	-	-	-
644	Eisen oder Stahl in Rohform, Halbzeug aus Eisen oder Stahl	4 398	4 396	4 394	-	-	2	2	0	-	-
645	Aluminium und Aluminiumlegierung, einschl. Abfälle und Schrott	13 429	13 354	12 923	204	75	-	-	-	-	-
646	Kupfer und Kupferlegierungen, einschl. Abfälle und Schrott	5 041	5 039	2 926	217	-	2	2	-	-	-
647	Nickel und Nickellegierungen, einschl. Abfälle und Schrott	8	4	2	1	-	3	3	1	-	-
648	Blei und Bleilegierungen, einschl. Abfälle und Schrott	4 638	4 311	3 475	-	-	-	-	-	-	327
649	Zinn und Zinnlegierungen, einschl. Abfälle und Schrott	13	3	3	-	-	5	5	5	5	-
650	Zink und Zinklegierungen, einschl. Abfälle und Schrott	6 523	6 503	4 226	-	-	0	0	20	-	-
656	Radioaktive Elemente und Isotope	-	-	-	-	-	-	-	-	-	-
659	Unedle Metalle, a.n.g.	84	45	1	0	-	39	39	-	-	-
661	Fettsäuren, Paraffin, Vaseline u.Wachse	505	504	384	-	-	0	0	1	-	-
665	Koks und Schwelkoks, aus Steinkohle oder Braunkohle	2 073	2 073	3	-	-	-	-	-	-	-
667	Rückstände der Erdöl- und Steinkohlenteerdestillation	2 071	2 071	2	8	-	-	-	-	-	-
669	Mineralölerzeugnisse	11 061	10 863	827	5	-	154	154	44	-	-
671	Teer und Teerdestillationserzeugn.	2 753	2 753	801	-	-	-	-	-	-	-
673	Düngemittel	374	349	0	-	-	12	12	-	-	13
679	Chemische Halbwaren, a.n.g.	6 092	5 657	2 065	15	57	74	74	304	49	-
683	Gold für gewerbliche Zwecke	-	-	-	-	-	-	-	-	-	-
690	Halbwaren, a.n.g.	552	459	399	6	9	32	32	52	52	-

1) einschl. Schiffs- und Luftfahrzeugbedarf und Nicht ermittelte Länder und Gebiete

Noch: 4 Einfuhr Berlins im Jahr 2003 nach Warengruppen, -untergruppen, Waren sowie nach Erdteilen und Ländergruppen

EGW-Nr.	Warenbenennung	Insgesamt ¹⁾	Europa			Afrika	Amerika		Asien		Australien / Ozeanien
			zusammen	darunter			zusammen	darunter NAFTA	zusammen	darunter ASEAN	
				EU	EFTA						
1 000 EUR											
5 - 8	Gewerbliche Wirtschaft	5 493 474	3 626 315	2 125 707	258 520	8 333	1 227 702	1 216 102	621 055	107 324	9 667
5	Rohstoffe	306 637	294 391	38 687	103	1 834	4 721	4 444	5 672	182	17
502	Chemiefasern, einschl. Abfälle, Seidenraupenkokons u. Abfallseide	5 000	8	-	-	-	-	-	4 992	-	-
503	Wolle, and. Tierhaare, Reißwolle	78	-	-	-	-	64	-	-	-	14
504	Baum-, Reißbaumwolle, Abfälle	1 657	134	134	-	1 500	22	-	-	-	-
505	Flachs, Hanf, Jute, Hartfasern	27	-	-	-	-	-	-	27	-	-
506	Abfallseide, Abfälle von										
	Gespinnstwaren, Lumpen u. dgl.	203	202	17	9	-	-	-	1	1	-
507	Felle zu Pelzwerk, roh	29	29	-	-	-	-	-	-	-	-
508	Felle und Häute, roh, a.n.g.	-	-	-	-	-	-	-	-	-	-
511	Rundholz	48	48	-	-	-	-	-	-	-	-
513	Rohkautschuk	5 586	4 829	4 065	-	14	598	422	145	-	-
516	Steinkohle u. Steinkohlenbriketts	45 830	45 617	-	-	212	-	-	-	-	-
517	Braunkohle u. Braunkohlenbriketts	155	155	-	-	-	-	-	-	-	-
518	Erdöl und Erdgas	231 200	231 200	27 894	-	-	-	-	-	-	-
519	Eisenerze	-	-	-	-	-	-	-	-	-	-
520	Eisen-, manganh. Abbrände, Schl.	-	-	-	-	-	-	-	-	-	-
522	Kupfererze	-	-	-	-	-	-	-	-	-	-
523	Bleierze	-	-	-	-	-	-	-	-	-	-
524	Zinkerze	-	-	-	-	-	-	-	-	-	-
526	Nickelerze	-	-	-	-	-	-	-	-	-	-
528	Erze und Metallaschen, a.n.g.	573	573	543	27	-	-	-	-	-	-
529	Bauxit, Kryolith	-	-	-	-	-	-	-	-	-	-
530	Speisesalz und Industriesalz	606	586	205	-	-	3	3	17	-	-
532	Steine und Erden, a.n.g.	5 928	1 928	1 080	20	2	3 972	3 971	25	6	-
534	Rohst. f. chem. Erzeugnisse, a.n.g.	470	125	8	-	99	18	5	228	174	-
537	Edel-, Schmucksteine, Perlen, roh	254	45	-	38	2	28	28	175	1	3
590	Rohstoffe auch Abfälle, a.n.g.	8 993	8 911	4 739	10	5	15	15	62	-	-
6	Halbwaren	140 168	126 374	95 636	2 233	279	7 324	7 321	5 748	3 169	442
602	Rohseide, Seidengarne, synth.	32 155	27 795	27 641	28	-	4	3	4 355	2 704	-
603	Garne aus Chemiefasern	5 936	5 930	5 147	-	-	-	-	6	-	-
604	Garne aus Wolle o.a. Tierhaaren	69	69	61	-	-	-	-	-	-	-
605	Garne aus Baumwolle	1 973	1 970	1 779	159	-	3	3	-	-	-
606	Garne a.Flachs,Hanf,Jute,Hartfas. u.dgl.	7	5	5	-	-	-	-	1	1	1
607	Schnittholz	13 593	12 935	4 585	163	-	290	289	368	348	-
608	Halbstoffe a. zellulosehalt. Faserst.	15 769	15 711	15 479	-	-	57	57	-	-	-
609	Kautschuk, bearbeitet	1 429	1 236	989	100	-	149	149	44	21	-
611	Zement	95	95	19	-	-	-	-	-	-	-
612	Mineralische Baustoffe, a.n.g.	20 053	14 187	6 620	1 087	147	5 083	5 083	440	3	196
641	Roheisen	-	-	-	-	-	-	-	-	-	-
642	Abfälle u. Schrott, aus Eisen o. Stahl	611	561	432	-	-	39	38	11	1	-
643	Ferrolegierungen	65	65	-	-	-	-	-	-	-	-
644	Eisen oder Stahl in Rohform, Halbzeug aus Eisen oder Stahl	2 080	2 076	2 058	-	-	3	3	1	-	-
645	Aluminium und Aluminiumlegierungen, einschl. Abfälle und Schrott	16 737	16 634	16 131	235	103	-	-	-	-	-
646	Kupfer und Kupferlegierungen, einschl. Abfälle und Schrott	5 943	5 933	3 392	316	-	10	10	-	-	-
647	Nickel und Nickellegierungen, einschl. Abfälle und Schrott	162	37	18	12	-	120	120	5	-	-
648	Blei und Bleilegierungen, einschl. Abfälle und Schrott	2 774	2 602	2 155	-	-	-	-	-	-	172
649	Zinn und Zinnlegierungen, einschl. Abfälle und Schrott	102	24	24	-	-	54	54	24	24	-
650	Zink und Zinklegierungen, einschl. Abfälle und Schrott	5 754	5 735	4 071	-	-	5	5	14	-	-
656	Radioaktive Elemente und Isotope	1 305	1 207	898	1	-	98	98	1	-	-
659	Unedle Metalle, a.n.g.	781	106	6	1	-	675	675	-	-	-
661	Fettsäuren, Paraffin, Vaseline u.Wachse	368	353	311	-	-	11	11	4	-	-
665	Koks und Schmelkoks, aus Steinkohle oder Braunkohle	199	199	1	-	-	-	-	-	-	-
667	Rückstände der Erdöl- und Steinkohlenteerdestillation	362	362	3	5	-	-	-	-	-	-
669	Mineralölerzeugnisse	2 945	2 781	441	8	-	126	126	38	-	-
671	Teer und Teerdestillationserzeugn.	655	655	225	-	-	-	-	-	-	-
673	Düngemittel	105	25	2	-	-	7	7	-	-	73
679	Chemische Halbwaren, a.n.g.	7 701	6 795	2 968	22	26	459	459	420	51	-
683	Gold für gewerbliche Zwecke	-	-	-	-	-	-	-	-	-	-
690	Halbwaren, a.n.g.	439	290	175	96	3	130	130	16	15	-

1) einschl. Schiffs- und Luftfahrzeugbedarf und Nicht ermittelte Länder und Gebiete

Noch: 4 Einfuhr Berlins im Jahr 2003 nach Warengruppen, -untergruppen, Waren sowie nach Erdteilen und Ländergruppen

EGW-Nr.	Warenbenennung	Insgesamt ¹⁾	Europa			Afrika	Amerika		Asien		Australien / Ozeanien
			zusammen	darunter			zusammen	darunter NAFTA	zusammen	darunter ASEAN	
				EU	EFTA						
Tonnen											
7 + 8	Fertigwaren	974 304	882 218	590 262	29 365	922	21 230	18 512	69 807	6 933	114 000
7	Vorerzeugnisse	521 491	504 108	418 514	19 669	87	13 024	10 811	4 271	408	1 000
701	Gewebe, Gewirke u. Gestricke aus Seide, künstl. oder synth. Fäden	758	286	268	1	14	1	1	457	68	-
702	Gewebe, Gewirke und Gestricke aus Chemiefasern	193	154	121	6	0	3	3	36	8	-
703	Gewebe, Gewirke u. Gestricke aus Wolle, oder and. Tierhaaren	143	142	142	-	0	0	0	1	-	-
704	Gewebe, Gewirke und Gestricke aus Baumwolle	212	155	82	4	1	2	2	55	22	-
705	Gewebe, Gewirke u. Gestricke aus Flachs, Hanf, Jute, Hartfasern u.dgl.	158	153	79	0	-	-	-	5	-	-
706	Leder	62	42	38	-	-	1	1	19	0	-
707	Pelzfelle, gegerbt oder zugerichtet	8	6	2	0	-	1	0	1	-	-
708	Papier und Pappe	331 580	324 078	306 107	11 045	0	7 427	7 426	76	47	-
709	Sperrholz, Span-, Faserplatten, Furnierblätter u. dgl.	12 670	11 358	2 415	1 899	-	1 288	39	24	24	-
711	Glas	4 600	4 431	3 698	80	0	148	148	22	1	-
732	Kunststoffe	62 157	60 755	48 983	2 304	-	742	741	661	221	0
734	Farben, Lacke und Kitte	7 039	6 108	4 961	211	15	553	549	362	-	-
736	Dextrine, Gelatine und Leime	2 952	2 869	2 410	450	-	22	22	61	-	-
738	Sprengst., Schießbed. u. Zündwar.	368	37	0	36	-	20	20	311	-	-
740	Pharmazeutische Grundstoffe	684	621	555	26	0	46	46	17	-	0
749	Chemische Vorerzeugnisse, a.n.g.	21 823	20 280	8 964	249	0	1 086	266	455	12	1
751	Rohre aus Eisen oder Stahl	8 917	8 898	4 621	275	-	11	11	8	-	-
753	Stäbe u. Profile aus Eisen o. Stahl	22 121	22 116	8 536	241	-	5	5	-	-	-
755	Blech aus Eisen oder Stahl	17 329	14 522	8 260	270	3	1 421	1 421	1 382	-	-
757	Draht aus Eisen oder Stahl	1 929	1 914	1 109	124	-	0	0	14	-	-
759	Eisenbahnoberbaumaterial	11 549	11 549	10 454	1	-	-	-	-	-	-
771	Halbzeuge aus Kupfer u. Kupferleg.	5 188	5 127	1 566	37	0	60	60	1	-	-
772	Halbzeuge aus Aluminium	8 875	8 350	5 026	2 408	53	175	37	297	0	0
779	Halbzeuge aus unedlen Metallen, a.n.g.	159	146	109	1	-	13	13	0	-	-
781	Halbzeuge aus Edelmetallen	0	0	-	0	-	0	0	-	-	-
790	Vorerzeugnisse, a.n.g.	17	12	4	0	-	0	0	5	5	-
8	Enderzeugnisse	452 813	378 110	171 749	9 695	836	8 206	7 701	65 536	6 525	112 000
801	Bekleidung a. Gewirken oder Gestricken aus Seide oder Chemiefasern	2 953	2 083	100	0	2	21	10	847	406	-
802	Bekleidung a. Gewirken oder Gestricken aus Wolle oder anderen Tierhaaren	78	49	10	0	0	4	0	25	20	-
803	Bekleidung a. Gewirken oder Gestricken aus Baumwolle	926	587	51	0	4	12	10	323	230	0
804	Bekleidung a. Seide oder Chemiefasern, ausgen. aus Gewirken oder Gestricken	3 264	1 100	72	0	1	3	3	2 160	793	0
805	Bekleidung a. Wolle u. and. Tierhaaren, ausgen. aus Gewirken oder Gestricken	231	222	10	1	-	1	0	7	1	0
806	Bekleidung a. Baumwolle, ausgenom. aus Gewirken oder Gestricken	1 164	641	52	0	2	4	1	517	78	-
807	Bekleidung a. Flachs, Hanf und dgl.	197	119	12	0	0	0	0	78	5	-
808	Kopfbedeckungen	108	68	41	0	-	4	2	36	8	0
809	Textilien, a.n.g.	7 517	6 669	5 265	184	31	95	30	722	65	0
810	Pelzwaren	8	7	0	0	0	0	0	1	-	-
811	Schuhe	2 872	2 579	1 150	0	6	19	3	267	159	0
812	Lederwaren und Lederbekleidung (ausgenommen Schuhe)	1 764	203	139	3	4	12	3	1 545	8	0
813	Papierwaren	27 747	26 002	17 632	1 055	1	93	93	1 651	1 016	0
814	Druckerzeugnisse	6 395	6 019	3 976	134	4	115	113	253	65	4
815	Holzwaren (ohne Möbel)	35 398	34 408	1 705	424	46	144	143	793	545	1
816	Kautschukwaren	4 024	3 529	2 365	27	0	59	50	436	72	0
817	Waren aus Stein	4 679	3 747	2 132	107	7	3	2	922	38	-
818	Keram. Erzeugnisse, (ohne Baukeramik)	7 427	5 218	4 295	1	47	59	57	2 103	309	0
819	Glaswaren	43 652	17 683	8 435	26	6	501	501	25 462	16	0
820	Werkzeuge, Schneidwaren und Eßbestecke aus unedlen Metallen	769	278	82	33	0	15	15	476	3	0
823	Waren aus Kupfer u. Kupferlegierungen	164	132	111	10	6	1	1	24	16	0
829	Eisen-, Blech- und Metallwaren, a.n.g.	45 144	41 763	12 386	1 096	67	156	136	3 156	163	2
831	Waren aus Wachs oder Fetten	1 719	1 186	982	34	42	314	74	178	9	0
832	Waren aus Kunststoffen	38 887	35 379	19 656	1 034	33	421	407	3 052	199	1

1) einschl. Schiffs- und Luftfahrzeugbedarf und Nicht ermittelte Länder und Gebiete

Noch: 4 Einfuhr Berlins im Jahr 2003 nach Warengruppen, -untergruppen, Waren sowie nach Erdteilen und Ländergruppen

EGW-Nr.	Warenbenennung	Insgesamt ¹⁾	Europa			Afrika	Amerika		Asien		Australien / Ozeanien
			zusammen	darunter			zusammen	darunter NAFTA	zusammen	darunter ASEAN	
				EU	EFTA						
1 000 EUR											
7 + 8	Fertigwaren	5 046 669	3 205 549	1 991 384	256 184	6 220	1 215 657	1 204 337	609 635	103 972	9 208
7	Vorerzeugnisse	630 352	576 355	494 826	30 665	384	35 832	33 813	17 679	1 075	98
701	Gewebe, Gewirke u. Gestricke aus Seide, künstl. oder synth. Fäden	6 257	4 016	3 673	24	52	18	18	2 170	419	-
702	Gewebe, Gewirke und Gestricke aus Chemiefasern	3 901	3 371	2 972	170	3	60	60	467	34	-
703	Gewebe, Gewirke u. Gestricke aus Wolle, oder and. Tierhaaren	2 310	2 255	2 253	-	1	1	1	53	-	-
704	Gewebe, Gewirke und Gestricke aus Baumwolle	3 342	3 049	2 685	89	9	46	44	238	94	-
705	Gewebe, Gewirke u. Gestricke aus Flachs, Hanf, Jute, Hartfasern u.dgl.	2 519	2 493	2 290	4	-	-	-	26	-	-
706	Leder	2 231	1 928	1 911	-	-	66	64	238	1	-
707	Pelzfelle, gegerbt oder zugerichtet	407	354	97	4	-	13	1	39	-	-
708	Papier und Pappe	264 680	257 421	233 592	11 725	9	7 134	7 132	117	46	-
709	Sperrholz, Span-, Faserplatten, Furnierblätter u. dgl.	5 219	4 517	1 663	637	-	675	108	26	26	-
711	Glas	5 996	4 951	3 374	1 030	1	963	963	81	2	-
732	Kunststoffe	56 985	52 255	44 537	2 020	-	3 189	3 179	1 541	432	1
734	Farben, Lacke und Kitte	15 517	12 313	9 296	1 512	122	889	647	2 192	-	-
736	Dextrine, Gelatine und Leime	4 058	3 721	2 713	919	-	186	186	150	-	-
738	Sprengst., Schießbed. u. Zündwar.	430	87	2	75	-	44	44	299	-	-
740	Pharmazeutische Grundstoffe	132 687	119 769	112 585	3 844	63	10 653	10 653	2 201	-	1
749	Chemische Vorerzeugnisse, a.n.g.	42 702	33 848	25 028	2 262	4	4 501	3 606	4 250	12	96
751	Rohre aus Eisen oder Stahl	7 717	7 328	4 183	1 251	-	357	357	32	-	-
753	Stäbe u. Profile aus Eisen o. Stahl	7 747	7 721	3 649	121	-	26	26	-	-	-
755	Blech aus Eisen oder Stahl	16 193	9 813	7 626	145	5	3 621	3 621	2 753	-	-
757	Draht aus Eisen oder Stahl	1 582	1 510	1 094	50	-	23	23	50	-	-
759	Eisenbahnoberbaumaterial	6 869	6 869	6 287	19	-	-	-	-	-	-
771	Halbzeuge aus Kupfer u. Kupferleg.	13 149	11 660	5 449	296	1	1 433	1 433	54	-	-
772	Halbzeuge aus Aluminium	24 159	22 932	16 554	4 376	115	505	220	605	2	1
779	Halbzeuge aus unedlen Metallen, a.n.g.	3 089	2 039	1 271	29	-	963	963	88	-	-
781	Halbzeuge aus Edelmetallen	519	56	4	53	-	463	463	-	-	-
790	Vorerzeugnisse, a.n.g.	88	79	41	11	-	2	2	7	7	-
8	Enderzeugnisse	4 416 317	2 629 194	1 496 558	225 519	5 836	1 179 825	1 170 524	591 956	102 897	9 110
801	Bekleidung a. Gewirken oder Gestrickten aus Seide oder Chemiefasern	38 969	28 662	3 235	6	36	361	216	9 897	3 948	-
802	Bekleidung a. Gewirken oder Gestrickten aus Wolle oder anderen Tierhaaren	2 528	2 209	1 162	1	12	56	3	252	104	-
803	Bekleidung a. Gewirken oder Gestrickten aus Baumwolle	10 873	8 372	2 366	12	80	251	212	2 162	797	5
804	Bekleidung a. Seide oder Chemiefasern, ausgen. aus Gewirken oder Gestrickten	51 575	28 364	4 786	102	22	81	81	23 105	5 813	1
805	Bekleidung a. Wolle u. and. Tierhaaren, ausgen. aus Gewirken oder Gestrickten	10 840	10 653	2 861	129	-	19	14	150	16	2
806	Bekleidung a. Baumwolle, ausgenom. aus Gewirken oder Gestrickten	24 878	18 532	3 942	32	46	143	88	6 138	787	-
807	Bekleidung a. Flachs, Hanf und dgl.	5 800	4 221	1 294	1	5	17	16	1 558	145	-
808	Kopfbedeckungen	3 631	3 081	2 823	5	-	100	71	447	41	2
809	Textilien, a.n.g.	34 345	27 641	18 209	2 542	124	1 898	934	4 682	773	1
810	Pelzwaren	1 004	901	81	7	1	16	15	86	-	-
811	Schuhe	58 276	54 319	39 119	27	146	401	187	3 356	2 241	1
812	Lederwaren und Lederbekleidung (ausgenommen Schuhe)	23 421	13 364	9 673	72	51	236	128	9 766	99	2
813	Papierwaren	49 201	45 399	32 803	2 201	24	714	714	3 063	929	1
814	Druckerzeugnisse	45 901	40 466	32 214	3 482	21	3 339	3 273	1 973	472	88
815	Holzwaren (ohne Möbel)	30 700	28 749	5 044	762	111	438	431	1 389	724	7
816	Kautschukwaren	23 394	19 748	14 983	450	6	1 045	1 026	2 594	245	1
817	Waren aus Stein	3 769	2 738	1 772	275	16	481	463	534	20	-
818	Keram. Erzeugnisse, (ohne Baukeramik)	26 911	8 155	4 644	252	67	7 965	7 940	10 723	371	1
819	Glaswaren	50 896	17 194	11 754	251	15	1 932	1 931	31 748	69	7
820	Werkzeuge, Schneidwaren und Eßbestecke aus unedlen Metallen	11 239	6 601	2 834	746	2	970	935	3 664	51	1
823	Waren aus Kupfer u. Kupferlegierungen	2 231	1 846	1 028	667	75	131	131	162	72	18
829	Eisen-, Blech- und Metallwaren, a.n.g.	101 054	87 521	41 540	9 239	149	4 384	4 288	8 937	486	63
831	Waren aus Wachs oder Fetten	8 219	5 606	5 013	331	184	2 021	1 776	406	39	1
832	Waren aus Kunststoffen	115 015	97 995	56 923	11 006	261	8 894	8 700	7 842	330	22

1) einschl. Schiffs- und Luftfahrzeugbedarf und Nicht ermittelte Länder und Gebiete

Noch: 4 Einfuhr Berlins im Jahr 2003 nach Warengruppen, -untergruppen, Waren sowie nach Erdteilen und Ländergruppen

EGW-Nr.	Warenbenennung	Insgesamt ¹⁾	Europa			Afrika	Amerika		Asien		Australien / Ozeanien
			zusammen	darunter			zusammen	darunter NAFTA	zusammen	darunter ASEAN	
				EU	EFTA						
Tonnen											
	Noch: Enderzeugnisse										
833	Fotochemische Erzeugnisse	986	938	918	3	-	7	7	41	1	0
834	Pharmazeutische Erzeugnisse	5 539	5 446	4 683	752	0	78	66	12	10	4
835	Duftstoffe u. Körperpflegemittel	2 943	2 535	2 337	5	28	316	315	57	1	7
839	Chemische Erzeugnisse, a.n.g.	13 442	13 005	12 105	427	-	380	380	56	-	-
841	Kraftmaschinen (ohne Motoren für Ackerschlepper, Luft-, Straßenfahrzeuge)	2 916	2 255	997	177	4	475	458	177	102	4
842	Pumpen und Kompressoren	5 277	4 898	4 067	524	1	204	202	164	15	10
843	Armaturen	342	259	139	82	1	26	12	56	1	1
844	Lager, Getriebe, Zahnräder und Antriebsselemente	4 415	2 442	1 842	133	1	475	474	1 496	-	0
845	Hebezeuge und Fördermittel	4 578	4 267	2 858	331	0	31	31	280	-	-
846	Landwirtschaftliche Maschinen (einschl. Ackerschleppern)	107	100	64	1	-	-	-	6	-	-
847	Maschinen für das Textil, Bekleidungs- u. Ledergewerbe	418	389	64	4	22	4	4	3	2	-
848	Maschinen für das Ernährungs-gewerbe u. d. Tabakverarbeitung	591	569	461	34	-	2	2	20	-	-
849	Bergwerks-, Bau-, Baustoffmasch.	9 697	9 234	3 114	72	-	45	15	418	5	-
850	Guss- und Walzwerkstechnik	37	29	6	19	-	7	7	-	-	-
851	Masch. f. d. Be- u.Verarbeitung v. Kautschuk oder Kunststoffen	608	565	75	122	-	42	41	1	0	-
852	Werkzeugmaschinen	1 910	1 677	212	66	0	64	64	169	0	0
853	Büromasch. u. autom. Daten-verarbeitungsmaschinen	2 002	956	829	23	1	348	347	693	44	4
854	Masch. f.d. Papier-u.Druckgewerbe	123	122	28	81	-	1	0	1	-	-
859	Maschinen, a.n.g.	4 732	3 973	2 067	209	1	162	162	596	11	0
860	Sportgeräte	716	337	70	0	1	41	40	335	1	-
861	Geräte zur Elektrizitätserzeugung u. -verteilung	45 670	42 077	10 785	1 180	39	900	894	2 617	164	37
862	Elektr. Lampen und Leuchten	6 465	5 378	4 586	45	10	10	10	1 068	70	-
863	Nachr.techn. Geräte u.Einrichtg.	510	320	288	9	1	116	115	72	8	1
864	Rundfunk- u. Fernsehgeräte, phono- u. vidiotechn.Geräte	4 263	1 805	1 454	5	1	131	129	2 326	476	0
865	Elektronische Bauelemente	4 727	3 763	753	37	0	91	91	873	47	0
869	Elektronische Erzeugnisse, a.n.g.	26 939	24 701	716	106	1	172	172	2 065	22	0
871	Medizinische Geräte und orthopäd. Vorrichtungen	375	225	112	36	0	63	63	86	7	0
872	Mess-, steuerungs-und regelungstechn. Erzeugnisse	1 357	638	146	28	1	466	465	248	11	4
873	Optische u. fotografische Geräte	261	28	15	6	1	23	23	196	104	14
874	Uhren	103	10	1	1	-	1	1	92	0	0
875	Möbel	14 029	12 418	3 604	129	232	51	50	1 323	666	6
876	Musikinstrumente	598	443	0	0	9	7	5	139	105	0
877	Spielwaren	1 916	551	352	5	0	16	13	1 346	42	4
878	Schmuck-, Gold-, Silberschmiedew.	15	1	0	0	0	1	1	14	8	-
881	Schienenfahrzeuge	5 464	5 317	265	33	120	3	3	24	-	-
882	Wasserfahrzeuge	453	400	55	75	0	45	45	6	-	2
883	Luftfahrzeuge	1 151	206	161	0	-	945	945	0	-	0
884	Fahrgestelle, Karosserien, Motoren Teile u.Zubeh.f. Kraftfahrzg u.dgl.	13 598	13 499	10 771	568	0	72	68	27	0	0
885	Personenkraftwagen, Krafträder und Wohnmobile	10 430	9 605	9 369	33	2	165	165	658	-	-
886	Busse	242	242	34	-	-	-	-	-	-	-
887	Lastkraftwag., Spezialfahrzeuge	1 864	1 616	1 401	83	7	14	14	226	-	-
888	Fahrräder	242	147	83	1	-	3	3	92	-	0
889	Fahrzeuge, a.n.g.	6 867	6 280	5 274	31	2	31	31	554	0	0
891	Vollständige Fabrikationsanl.	295	293	286	-	-	0	0	2	-	-
899	Enderzeugnisse, a.n.g.	6 509	4 480	3 646	47	41	116	110	1 869	378	3
9	Außerdem										
901	Rückwaren	-	-	-	-	-	-	-	-	-	-
902	Ersatzlieferungen u. nicht auf-gliederb. Intrahandelsergeb.	168 478	168 259	168 226	13	92	44	18	84	24	-
	Insgesamt	4 535 230	4 274 931	1 284 204	32 577	51 471	71 371	29 088	123 887	19 743	13 557

1) einschl. Schiffs- und Luftfahrzeugbedarf und Nicht ermittelte Länder und Gebiete

Noch: 4 Einfuhr Berlins im Jahr 2003 nach Warengruppen, -untergruppen, Waren sowie nach Erdteilen und Ländergruppen

EGW-Nr.	Warenbenennung	Insgesamt ¹⁾	Europa			Afrika	Amerika		Asien		Australien / Ozeanien
			zusammen	darunter			zusammen	darunter NAFTA	zusammen	darunter ASEAN	
				EU	EFTA						
1 000 EUR											
	Noch: Enderzeugnisse										
833	Fotochemische Erzeugnisse	9 283	8 914	8 660	23	-	106	106	258	137	6
834	Pharmazeutische Erzeugnisse	251 323	230 918	220 718	9 685	2	19 556	19 207	392	160	454
835	Duftstoffe u. Körperpflegemittel	7 889	5 242	4 221	102	537	1 736	1 723	275	3	98
839	Chemische Erzeugnisse, a.n.g.	34 663	23 337	21 425	1 696	-	11 122	11 119	204	-	-
841	Kraftmaschinen (ohne Motoren für Ackerschlepper, Luft-, Straßenfahrzeuge)	279 502	140 712	104 234	15 447	13	110 699	108 173	28 043	17 795	35
842	Pumpen und Kompressoren	46 155	35 700	31 426	2 723	119	4 122	3 866	4 506	1 567	1 708
843	Armaturen	10 764	5 414	3 406	1 310	101	2 929	1 947	2 244	49	74
844	Lager, Getriebe, Zahnräder und Antriebselemente	25 035	11 597	6 940	1 512	8	7 318	7 313	6 112	-	1
845	Hebezeuge und Fördermittel	59 487	57 631	44 092	9 124	9	802	802	1 044	-	-
846	Landwirtschaftliche Maschinen (einschl. Ackerschleppern)	522	491	241	8	-	-	-	31	-	-
847	Maschinen für das Textil, Bekleidungs- u. Ledergewerbe	4 098	3 991	1 303	242	5	41	38	60	2	-
848	Maschinen für das Ernährungs-gewerbe u. d. Tabakverarbeitung	18 142	17 772	16 097	1 061	-	296	296	74	-	-
849	Bergwerks-, Bau-, Baustoffmasch.	32 705	32 174	14 142	378	-	236	109	295	27	-
850	Guss- und Walzwerkstechnik	534	351	167	114	-	183	183	-	-	-
851	Masch. f. d. Be- u.Verarbeitung v. Kautschuk oder Kunststoffen	9 333	7 180	1 277	4 492	-	2 111	2 083	42	20	-
852	Werkzeugmaschinen	28 979	24 105	5 575	4 120	16	2 460	2 437	2 385	18	13
853	Büromasch. u. autom. Daten-verarbeitungsmaschinen	140 471	34 368	31 547	1 732	50	73 039	73 017	32 989	2 815	22
854	Masch. f.d. Papier-u.Druckgewerbe	2 762	2 666	585	1 854	-	75	63	20	-	-
859	Maschinen, a.n.g.	63 334	42 591	24 791	9 856	25	14 304	14 301	6 381	362	22
860	Sportgeräte	4 171	1 627	1 119	6	30	464	458	1 944	30	-
861	Geräte zur Elektrizitätser-zeugung u. -verteilung	483 011	405 661	79 843	15 955	1 348	32 717	32 394	42 749	14 519	529
862	Elektr. Lampen und Leuchten	50 444	35 823	27 500	1 196	90	903	903	13 629	302	-
863	Nachr.techn. Geräte u.Einrichtg.	153 405	79 127	55 556	4 821	567	45 793	44 491	25 452	3 289	2 395
864	Rundfunk- u. Fernsehgeräte, phono- u. vidiotechn.Geräte	195 480	31 726	24 616	1 059	136	7 716	7 668	155 893	22 425	8
865	Elektronische Bauelemente	207 224	159 996	116 834	8 565	3	9 542	9 534	37 612	5 850	27
869	Elektronische Erzeugnisse, a.n.g.	130 095	103 541	10 569	11 668	41	10 211	10 188	16 177	2 051	125
871	Medizinische Geräte und orthopäd. Vorrichtungen	118 430	59 452	19 203	35 484	39	54 833	54 806	3 878	1 580	229
872	Mess-, steuerungs-und regelungstechn. Erzeugnisse	112 305	48 794	18 856	7 537	167	48 841	48 523	13 293	642	1 199
873	Optische u. fotografische Geräte	31 374	15 168	8 570	3 803	36	4 518	4 518	10 458	4 508	1 196
874	Uhren	4 147	852	119	546	-	197	186	3 096	22	2
875	Möbel	41 475	36 191	17 711	786	492	828	819	3 936	2 078	28
876	Musikinstrumente	5 788	4 362	14	32	26	301	281	1 075	538	23
877	Spielwaren	18 424	8 739	7 269	59	14	317	293	9 096	355	258
878	Schmuck-, Gold-, Silberschmiedew.	6 233	3 136	1 729	832	3	679	670	2 400	1 578	16
881	Schienenfahrzeuge	18 198	17 941	4 959	974	62	32	29	162	-	-
882	Wasserfahrzeuge	3 707	3 336	764	1 733	1	305	305	15	-	51
883	Luftfahrzeuge	725 957	72 690	34 990	9	-	653 207	653 207	1	-	59
884	Fahrgestelle, Karosserien, Motoren Teile u.Zubeh.f. Kraftfahrzg u.dgl.	81 251	80 209	59 078	2 860	5	764	726	271	1	2
885	Personenkraftwagen, Krafträder und Wohnmobile	107 167	99 070	97 450	232	7	1 159	1 159	6 931	-	-
886	Busse	4 109	4 109	489	-	-	-	-	-	-	-
887	Lastkraftwag., Spezialfahrzeuge	12 087	10 198	9 185	919	14	37	37	1 837	-	-
888	Fahrräder	2 049	1 003	792	20	-	208	208	837	-	1
889	Fahrzeuge, a.n.g.	18 505	8 156	4 208	930	12	911	911	9 407	1	19
891	Vollständige Fabrikationsanl.	11 277	11 232	11 162	-	-	1	1	44	-	-
899	Enderzeugnisse, a.n.g.	110 353	79 563	43 024	27 419	401	18 314	17 853	11 778	1 601	289
9	Außerdem										
901	Rückwaren	-	-	-	-	-	-	-	-	-	-
902	Ersatzlieferungen u. nicht auf-gliederb. Intrahandelsergeb.	408 028	406 071	405 996	26	164	757	718	1 036	70	-
	Insgesamt	6 693 500	4 671 235	3 084 181	261 018	47 445	1 289 409	1 232 184	661 496	118 089	23 515

1) einschl. Schiffs- und Luftfahrzeugbedarf und Nicht ermittelte Länder und Gebiete

5 Einfuhr Berlins 1991 bis 2003 nach Erdteilen und Ländergruppen

Jahr ¹⁾	Insgesamt ²⁾	Europa					Afrika	Amerika	Asien	Australien / Ozeanien
		zusammen	darunter							
			EU-Länder		EFTA-Länder	Mittel- und osteuropäische Länder				
			zusammen	darunter Euro-Zone						
Tonnen										
1991	5 743 494	5 303 929	1 436 167	1 113 948	78 561	3 672 730	140 223	191 191	101 935	6 187
1992	5 456 631	5 068 407	1 419 435	1 138 049	40 279	3 586 442	141 554	150 798	88 601	7 098
1993	5 622 318	5 274 144	1 238 242	1 036 733	38 411	3 979 616	155 545	93 770	93 460	5 272
1994	6 321 271	5 837 765	1 261 848	1 014 087	37 403	4 514 978	203 299	164 975	85 818	29 391
1995	5 664 277	5 361 762	1 104 621	907 017	33 868	4 201 677	107 346	84 577	107 369	3 219
1996	4 613 331	4 342 710	1 063 271	864 159	50 968	3 199 756	92 013	72 572	102 444	3 540
1997	4 624 203	4 414 939	1 110 788	919 889	44 938	3 235 330	58 889	72 980	75 664	1 417
1998	3 771 026	3 597 088	1 092 660	893 402	45 456	2 433 847	37 825	59 299	74 789	1 782
1999	3 760 581	3 603 442	1 075 114	863 346	69 878	2 432 357	27 267	62 580	63 032	4 192
2000	3 839 253	3 649 213	1 102 487	864 904	58 438	2 458 302	31 989	58 558	97 075	2 348
2001	4 018 287	3 735 336	1 026 323	797 906	41 788	2 634 401	60 367	111 147	108 280	3 110
2002	3 935 129	3 504 169	1 236 563	861 752	64 050	2 172 153	227 855	82 867	108 227	11 990
2003	4 535 230	4 274 931	1 284 204	932 398	32 577	2 916 864	51 471	71 371	123 887	13 557
Veränderung gegenüber dem Vorjahr in %										
1992	-5,0	-4,4	-1,2	2,2	-48,7	-2,3	0,9	-21,1	-13,1	14,7
1993	3,0	4,1	-12,8	-8,9	-4,6	11,0	9,9	-37,8	5,5	-25,7
1994	12,4	10,7	1,9	-2,2	-2,6	13,5	30,7	75,9	-8,2	457,5
1995	-10,4	-8,2	-12,5	-10,6	-9,5	-6,9	-47,2	-48,7	25,1	-89,0
1996	-18,6	-19,0	-3,7	-4,7	50,5	-23,8	-14,3	-14,2	-4,6	10,0
1997	0,2	1,7	4,5	6,4	-11,8	1,1	-36,0	0,6	-26,1	-60,0
1998	-18,5	-18,5	-1,6	-2,9	1,2	-24,8	-35,8	-18,7	-1,2	25,8
1999	-0,3	0,2	-1,6	-3,4	53,7	-0,1	-27,9	5,5	-15,7	135,2
2000	2,1	1,3	2,5	0,2	-16,4	1,1	17,3	-6,4	54,0	-44,0
2001	4,7	2,4	-6,9	-7,7	-28,5	7,2	88,7	89,8	11,5	32,5
2002	-2,1	-6,2	20,5	8,0	53,3	-17,5	277,4	-25,4	0,0	285,5
2003	15,2	22,0	3,9	8,2	-49,1	34,3	-77,4	-13,9	14,5	13,1
1991 = 100										
1992	95,0	95,6	98,8	102,2	51,3	97,7	100,9	78,9	86,9	114,7
1993	97,9	99,4	86,2	93,1	48,9	108,4	110,9	49,0	91,7	85,2
1994	110,1	110,1	87,9	91,0	47,6	122,9	145,0	86,3	84,2	475,0
1995	98,6	101,1	76,9	81,4	43,1	114,4	76,6	44,2	105,3	52,0
1996	80,3	81,9	74,0	77,6	64,9	87,1	65,6	38,0	100,5	57,2
1997	80,5	83,2	77,3	82,6	57,2	88,1	42,0	38,2	74,2	22,9
1998	65,7	67,8	76,1	80,2	57,9	66,3	27,0	31,0	73,4	28,8
1999	65,5	67,9	74,9	77,5	88,9	66,2	19,4	32,7	61,8	67,8
2000	66,8	68,8	76,8	77,6	74,4	66,9	22,8	30,6	95,2	38,0
2001	70,0	70,4	71,5	71,6	53,2	71,7	43,1	58,1	106,2	50,3
2002	68,5	66,1	86,1	77,4	81,5	59,1	162,5	43,3	106,2	193,8
2003	79,0	80,6	89,4	83,7	41,5	79,4	36,7	37,3	121,5	219,1
Anteil an insgesamt in %										
1991	100,0	92,3	25,0	19,4	1,4	63,9	2,4	3,3	1,8	0,1
1992	100,0	92,9	26,0	20,9	0,7	65,7	2,6	2,8	1,6	0,1
1993	100,0	93,8	22,0	18,4	0,7	70,8	2,8	1,7	1,7	0,1
1994	100,0	92,4	20,0	16,0	0,6	71,4	3,2	2,6	1,4	0,5
1995	100,0	94,7	19,5	16,0	0,6	74,2	1,9	1,5	1,9	0,1
1996	100,0	94,1	23,0	18,7	1,1	69,4	2,0	1,6	2,2	0,1
1997	100,0	95,5	24,0	19,9	1,0	70,0	1,3	1,6	1,6	0,0
1998	100,0	95,4	29,0	23,7	1,2	64,5	1,0	1,6	2,0	0,0
1999	100,0	95,8	28,6	23,0	1,9	64,7	0,7	1,7	1,7	0,1
2000	100,0	95,1	28,7	22,5	1,5	64,0	0,8	1,5	2,5	0,1
2001	100,0	93,0	25,5	19,9	1,0	65,6	1,5	2,8	2,7	0,1
2002	100,0	89,0	31,4	21,9	1,6	55,2	5,8	2,1	2,8	0,3
2003	100,0	94,3	28,3	23,7	0,7	64,3	1,1	1,6	2,7	0,3

1) 1991 bis 2002: endgültige Ergebnisse.

2) einschl. Schiffs- und Luftfahrzeugbedarf und Nicht ermittelte Länder und Gebiete.

Noch: 5 Einfuhr Berlins 1991 bis 2003 nach Erdteilen und Ländergruppen

Jahr ¹⁾	Insgesamt ²⁾	Europa					Afrika	Amerika	Asien	Australien / Ozeanien	
		zusammen	darunter			EFTA-Länder					Mittel- und osteuropäische Länder
			EU-Länder								
			zusammen	darunter Euro-Zone							
1 000 EUR											
1991	5 909 011	4 135 222	3 011 245	2 437 417	335 055	714 603	185 729	845 067	730 746	12 201	
1992	5 430 883	3 931 084	2 893 894	2 335 289	311 758	666 546	168 273	760 005	563 055	8 335	
1993	4 114 786	2 993 787	2 072 761	1 700 125	260 997	605 353	150 389	465 752	498 197	6 481	
1994	4 524 798	3 445 341	2 494 197	2 001 726	263 520	637 304	168 645	434 631	468 497	7 650	
1995	4 274 918	3 134 397	2 120 696	1 657 418	247 174	709 944	125 020	538 307	470 006	6 937	
1996	4 188 686	3 078 993	2 145 031	1 631 590	245 006	628 807	95 071	555 753	448 176	8 939	
1997	4 486 229	3 245 675	2 196 755	1 642 640	247 378	701 481	85 294	658 966	484 376	8 554	
1998	5 252 084	3 385 139	2 185 783	1 659 559	248 116	830 866	62 400	1 323 050	470 408	8 069	
1999	4 784 816	3 429 170	2 293 167	1 791 661	243 827	907 562	51 891	793 182	494 584	14 791	
2000	5 788 452	3 839 425	2 365 682	1 823 015	275 476	1 051 214	34 593	1 173 637	730 241	9 795	
2001	6 619 592	4 123 646	2 628 903	1 963 367	295 077	1 040 853	33 319	1 649 599	801 981	10 704	
2002	6 177 614	4 243 225	2 778 636	2 164 423	257 274	1 040 688	66 007	1 201 327	641 146	25 488	
2003	6 693 499	4 671 235	3 084 181	2 490 047	261 018	1 182 775	47 445	1 289 409	661 496	23 514	
Veränderung gegenüber dem Vorjahr in %											
1992	-8,1	-4,9	-3,9	-4,2	-7,0	-6,7	-9,4	-10,1	-22,9	-31,7	
1993	-24,2	-23,8	-28,4	-27,2	-16,3	-9,2	-10,6	-38,7	-11,5	-22,2	
1994	10,0	15,1	20,3	17,7	1,0	5,3	12,1	-6,7	-6,0	18,0	
1995	-5,5	-9,0	-15,0	-17,2	-6,2	11,4	-25,9	23,9	0,3	-9,3	
1996	-2,0	-1,8	1,1	-1,6	-0,9	-11,4	-24,0	3,2	-4,6	28,9	
1997	7,1	5,4	2,4	0,7	1,0	11,6	-10,3	18,6	8,1	-4,3	
1998	17,1	4,3	-0,5	1,0	0,3	18,4	-26,8	100,8	-2,9	-5,7	
1999	-8,9	1,3	4,9	8,0	-1,7	9,2	-16,8	-40,0	5,1	83,3	
2000	21,0	12,0	3,2	1,8	13,0	15,8	-33,3	48,0	47,6	-33,8	
2001	14,4	7,4	11,1	7,7	7,1	-1,0	-3,7	40,6	9,8	9,3	
2002	-6,7	2,9	5,7	10,2	-12,8	0,0	98,1	-27,2	-20,1	138,1	
2003	8,4	10,1	11,0	15,0	1,5	13,7	-28,1	7,3	3,2	-7,7	
1991 = 100											
1992	91,9	95,1	96,1	95,8	93,0	93,3	90,6	89,9	77,1	68,3	
1993	69,6	72,4	68,8	69,8	77,9	84,7	81,0	55,1	68,2	53,1	
1994	76,6	83,3	82,8	82,1	78,6	89,2	90,8	51,4	64,1	62,7	
1995	72,3	75,8	70,4	68,0	73,8	99,3	67,3	63,7	64,3	56,9	
1996	70,9	74,5	71,2	66,9	73,1	88,0	51,2	65,8	61,3	73,3	
1997	75,9	78,5	73,0	67,4	73,8	98,2	45,9	78,0	66,3	70,1	
1998	88,9	81,9	72,6	68,1	74,1	116,3	33,6	156,6	64,4	66,1	
1999	81,0	82,9	76,2	73,5	72,8	127,0	27,9	93,9	67,7	121,2	
2000	98,0	92,8	78,6	74,8	82,2	147,1	18,6	138,9	99,9	80,3	
2001	112,0	99,7	87,3	80,6	88,1	145,7	17,9	195,2	109,7	87,7	
2002	104,5	102,6	92,3	88,8	76,8	145,6	35,5	142,2	87,7	208,9	
2003	113,3	113,0	102,4	102,2	77,9	165,5	25,5	152,6	90,5	192,7	
Anteil an insgesamt in %											
1991	100,0	70,0	51,0	41,2	5,7	12,1	3,1	14,3	12,4	0,2	
1992	100,0	72,4	53,3	43,0	5,7	12,3	3,1	14,0	10,4	0,2	
1993	100,0	72,8	50,4	41,3	6,3	14,7	3,7	11,3	12,1	0,2	
1994	100,0	76,1	55,1	44,2	5,8	14,1	3,7	9,6	10,4	0,2	
1995	100,0	73,3	49,6	38,8	5,8	16,6	2,9	12,6	11,0	0,2	
1996	100,0	73,5	51,2	39,0	5,8	15,0	2,3	13,3	10,7	0,2	
1997	100,0	72,3	49,0	36,6	5,5	15,6	1,9	14,7	10,8	0,2	
1998	100,0	64,5	41,6	31,6	4,7	15,8	1,2	25,2	9,0	0,2	
1999	100,0	71,7	47,9	37,4	5,1	19,0	1,1	16,6	10,3	0,3	
2000	100,0	66,3	40,9	31,5	4,8	18,2	0,6	20,3	12,6	0,2	
2001	100,0	62,3	39,7	29,7	4,5	15,7	0,5	24,9	12,1	0,2	
2002	100,0	68,7	45,0	35,0	4,2	16,8	1,1	19,4	10,4	0,4	
2003	100,0	69,8	46,1	37,2	3,9	17,7	0,7	19,3	9,9	0,4	

1) 1991 bis 2002: endgültige Ergebnisse.

2) einschl. Schiffs- und Luftfahrzeugbedarf und Nicht ermittelte Länder und Gebiete.

6 Einfuhr Berlins 1991 bis 2003 nach Warengruppen

Jahr ¹⁾	Insgesamt ²⁾	Ernährungs- wirtschaft	Gewerbliche Wirtschaft					
			zusammen	Rohstoffe	Halbwaren	Fertigwaren		
						zusammen	Vorerzeugnisse	Enderzeugnisse
Tonnen								
1991	5 743 494	822 518	4 920 977	2 292 293	1 592 277	1 036 407	619 211	417 196
1992	5 456 631	803 523	4 653 108	2 344 754	1 244 141	1 064 213	657 772	406 441
1993	5 622 318	798 825	4 823 493	2 590 811	1 353 479	879 203	557 622	321 580
1994	6 321 271	789 203	5 532 068	2 978 145	1 573 488	980 435	620 863	359 572
1995	5 664 277	701 796	4 962 480	2 597 454	1 416 158	948 869	600 412	348 456
1996	4 613 331	676 870	3 936 461	1 946 544	1 126 979	862 937	511 071	351 866
1997	4 624 203	621 792	4 002 411	1 744 112	1 342 491	915 809	536 630	379 178
1998	3 771 026	559 191	3 211 836	1 123 088	1 182 786	905 961	515 640	390 322
1999	3 760 581	534 957	3 225 624	1 217 616	1 099 872	908 135	530 628	377 507
2000	3 839 253	514 939	3 324 314	1 415 253	931 918	977 143	573 058	404 085
2001	4 018 287	515 413	3 502 874	2 309 238	300 406	893 230	462 100	431 130
2002	3 935 129	583 962	3 351 166	2 197 991	218 096	935 080	508 532	426 548
2003	4 535 230	534 567	3 832 186	2 639 000	218 882	974 304	521 491	452 813
Veränderung zum Vorjahr in %								
1992	-5,0	-2,3	-5,4	2,3	-21,9	2,7	6,2	-2,6
1993	3,0	-0,6	3,7	10,5	8,8	-17,4	-15,2	-20,9
1994	12,4	-1,2	14,7	15,0	16,3	11,5	11,3	11,8
1995	-10,4	-11,1	-10,3	-12,8	-10,0	-3,2	-3,3	-3,1
1996	-18,6	-3,6	-20,7	-25,1	-20,4	-9,1	-14,9	1,0
1997	0,2	-8,1	1,7	-10,4	19,1	6,1	5,0	7,8
1998	-18,5	-10,1	-19,8	-35,6	-11,9	-1,1	-3,9	2,9
1999	-0,3	-4,3	0,4	8,4	-7,0	0,2	2,9	-3,3
2000	2,1	-3,7	3,1	16,2	-15,3	7,6	8,0	7,0
2001	4,7	0,1	5,4	63,2	-67,8	-8,6	-19,4	6,7
2002	-2,1	13,3	-4,3	-4,8	-27,4	4,7	10,0	-1,1
2003	15,2	-8,5	14,4	20,1	0,4	4,2	2,5	6,2
1991 = 100								
1992	95,0	97,7	94,6	102,3	78,1	102,7	106,2	97,4
1993	97,9	97,1	98,0	113,0	85,0	84,8	90,1	77,1
1994	110,1	95,9	112,4	129,9	98,8	94,6	100,3	86,2
1995	98,6	85,3	100,8	113,3	88,9	91,6	97,0	83,5
1996	80,3	82,3	80,0	84,9	70,8	83,3	82,5	84,3
1997	80,5	75,6	81,3	76,1	84,3	88,4	86,7	90,9
1998	65,7	68,0	65,3	49,0	74,3	87,4	83,3	93,6
1999	65,5	65,0	65,5	53,1	69,1	87,6	85,7	90,5
2000	66,8	62,6	67,6	61,7	58,5	94,3	92,5	96,9
2001	70,0	62,7	71,2	100,7	18,9	86,2	74,6	103,3
2002	68,5	71,0	68,1	95,9	13,7	90,2	82,1	102,2
2003	79,0	65,0	77,9	115,1	13,7	94,0	84,2	108,5
Anteil an insgesamt in %								
1991	100,0	14,3	85,7	39,9	27,7	18,0	10,8	7,3
1992	100,0	14,7	85,3	43,0	22,8	19,5	12,1	7,4
1993	100,0	14,2	85,8	46,1	24,1	15,6	9,9	5,7
1994	100,0	12,5	87,5	47,1	24,9	15,5	9,8	5,7
1995	100,0	12,4	87,6	45,9	25,0	16,8	10,6	6,2
1996	100,0	14,7	85,3	42,2	24,4	18,7	11,1	7,6
1997	100,0	13,4	86,6	37,7	29,0	19,8	11,6	8,2
1998	100,0	14,8	85,2	29,8	31,4	24,0	13,7	10,4
1999	100,0	14,2	85,8	32,4	29,2	24,1	14,1	10,0
2000	100,0	13,4	86,6	36,9	24,3	25,5	14,9	10,5
2001	100,0	12,8	87,2	57,5	7,5	22,2	11,5	10,7
2002	100,0	14,8	85,2	55,9	5,5	23,8	12,9	10,8
2003	100,0	13,6	97,4	67,1	5,6	24,8	13,3	11,5

1) 1991 bis 2002: endgültige Ergebnisse; 2) einschl. Ersatzlieferungen und nicht aufgliederbares intrahandelsresultat

Noch: 6 Einfuhr Berlins 1991 bis 2003 nach Warengruppen

Jahr ¹⁾	Insgesamt ²⁾	Ernährungs- wirtschaft	Gewerbliche Wirtschaft					
			zusammen	Rohstoffe	Halbwaren	Fertigwaren		
						zusammen	Vorerzeugnisse	Enderzeugnisse
1 000 EUR								
1991	5 909 011	1 055 731	4 853 280	90 693	541 487	4 221 100	717 751	3 503 349
1992	5 430 883	1 006 353	4 424 530	82 273	372 721	3 969 536	659 664	3 309 872
1993	4 114 786	878 469	3 236 317	60 357	278 715	2 897 246	495 670	2 401 576
1994	4 524 798	968 546	3 556 253	96 028	229 204	3 231 020	559 585	2 671 435
1995	4 274 918	953 421	3 321 497	89 845	218 228	3 013 425	635 075	2 378 350
1996	4 188 686	868 218	3 320 467	66 393	173 588	3 080 487	544 106	2 536 381
1997	4 486 229	885 298	3 600 931	65 886	215 493	3 319 552	545 533	2 774 018
1998	5 252 084	803 715	4 448 369	61 842	227 115	4 159 412	550 852	3 608 560
1999	4 784 816	782 380	4 002 436	49 916	213 001	3 739 520	555 077	3 184 443
2000	5 788 452	768 649	5 019 804	62 572	285 574	4 671 658	657 911	4 013 747
2001	6 619 592	780 530	5 839 062	145 803	175 567	5 517 692	588 126	4 929 566
2002	6 177 614	902 606	5 275 008	233 962	186 709	4 854 336	657 120	4 197 216
2003	6 693 499	791 999	5 493 472	306 637	140 167	5 046 669	630 352	4 416 317
Veränderung zum Vorjahr in %								
1992	-8,1	-4,7	-8,8	-9,3	-31,2	-6,0	-8,1	-5,5
1993	-24,2	-12,7	-26,9	-26,6	-25,2	-27,0	-24,9	-27,4
1994	10,0	10,3	9,9	59,1	-17,8	11,5	12,9	11,2
1995	-5,5	-1,6	-6,6	-6,4	-4,8	-6,7	13,5	-11,0
1996	-2,0	-8,9	0,0	-26,1	-20,5	2,2	-14,3	6,6
1997	7,1	2,0	8,4	-0,8	24,1	7,8	0,3	9,4
1998	17,1	-9,2	23,5	-6,1	5,4	25,3	1,0	30,1
1999	-8,9	-2,7	-10,0	-19,3	-6,2	-10,1	0,8	-11,8
2000	21,0	-1,8	25,4	25,4	34,1	24,9	18,5	26,0
2001	14,4	1,5	16,3	133,0	-38,5	18,1	-10,6	22,8
2002	-6,7	15,6	-9,7	60,5	6,3	-12,0	11,7	-14,9
2003	8,4	-12,3	4,1	31,1	-24,9	4,0	-4,1	5,2
1991 = 100								
1992	91,9	95,3	91,2	90,7	68,8	94,0	91,9	94,5
1993	69,6	83,2	66,7	66,6	51,5	68,6	69,1	68,6
1994	76,6	91,7	73,3	105,9	42,3	76,5	78,0	76,3
1995	72,3	90,3	68,4	99,1	40,3	71,4	88,5	67,9
1996	70,9	82,2	68,4	73,2	32,1	73,0	75,8	72,4
1997	75,9	83,9	74,2	72,6	39,8	78,6	76,0	79,2
1998	88,9	76,1	91,7	68,2	41,9	98,5	76,7	103,0
1999	81,0	74,1	82,5	55,0	39,3	88,6	77,3	90,9
2000	98,0	72,8	103,4	69,0	52,7	110,7	91,7	114,6
2001	112,0	73,9	120,3	160,8	32,4	130,7	81,9	140,7
2002	104,5	85,5	108,7	258,0	34,5	115,0	91,6	119,8
2003	113,3	75,0	113,2	338,1	25,9	119,6	87,8	126,1
Anteil an insgesamt in %								
1991	100,0	17,9	82,1	1,5	9,2	71,4	12,1	59,3
1992	100,0	18,5	81,5	1,5	6,9	73,1	12,1	60,9
1993	100,0	21,3	78,7	1,5	6,8	70,4	12,0	58,4
1994	100,0	21,4	78,6	2,1	5,1	71,4	12,4	59,0
1995	100,0	22,3	77,7	2,1	5,1	70,5	14,9	55,6
1996	100,0	20,7	79,3	1,6	4,1	73,5	13,0	60,6
1997	100,0	19,7	80,3	1,5	4,8	74,0	12,2	61,8
1998	100,0	15,3	84,7	1,2	4,3	79,2	10,5	68,7
1999	100,0	16,4	83,6	1,0	4,5	78,2	11,6	66,6
2000	100,0	13,3	86,7	1,1	4,9	80,7	11,4	69,3
2001	100,0	11,8	88,2	2,2	2,7	83,4	8,9	74,5
2002	100,0	14,6	85,4	3,8	3,0	78,6	10,6	67,9
2003	100,0	12,8	88,9	5,0	2,3	81,7	10,2	71,5

1) 1991 bis 2002: endgültige Ergebnisse; 2) einschl. Ersatzlieferungen und nicht aufgliederbares intrahandelsergebnis

7 Einfuhr Berlins Januar 2002 bis Dezember 2003 nach Erdteilen und Ländergruppen

Zeitraum	Insgesamt ¹⁾	Europa					Afrika	Amerika	Asien	Australien / Ozeanien	
		zusammen	darunter			EFTA-Länder					Mittel- und osteuropäische Länder
			EU-Länder								
			zusammen	darunter Euro-Zone							
1 000 EUR											
2002 ²⁾	6 177 614	4 243 225	2 778 636	2 164 423	257 274	1 040 688	66 007	1 201 327	641 146	25 488	
Januar	487 791	275 997	183 946	157 469	20 491	67 605	4 702	160 992	44 746	1 342	
Februar	526 995	347 662	221 231	163 016	23 812	91 527	3 976	129 259	44 057	2 010	
März	451 150	323 145	186 974	143 771	22 454	93 624	4 733	61 088	61 028	994	
1. Vierteljahr	1 465 937	946 803	592 151	464 256	66 757	252 755	13 411	351 339	149 831	4 346	
April	538 992	374 759	246 713	185 920	20 332	95 721	7 092	100 084	55 180	1 873	
Mai	526 672	380 143	250 094	186 475	17 842	97 911	7 076	76 028	61 781	1 633	
Juni	588 720	386 491	265 736	193 424	28 133	76 845	2 593	135 334	62 294	1 997	
2. Vierteljahr	1 654 383	1 141 393	762 542	565 819	66 307	270 478	16 761	311 446	179 255	5 503	
Juli	509 648	364 532	229 593	182 940	18 553	103 041	7 628	83 681	51 167	2 639	
August	459 364	325 188	214 975	163 652	16 973	79 128	3 268	78 803	50 023	2 045	
September	511 422	345 474	225 884	177 196	27 025	77 851	11 251	103 702	47 995	2 981	
3. Vierteljahr	1 480 434	1 035 194	670 452	523 788	62 551	260 020	22 147	266 186	149 185	7 665	
Oktober	535 469	407 269	271 686	221 431	21 503	96 382	5 296	63 566	57 032	2 239	
November	500 167	359 688	242 332	198 019	24 203	75 442	4 402	78 684	53 952	3 434	
Dezember	541 224	352 878	239 473	191 111	15 952	85 612	3 990	130 106	51 891	2 301	
4. Vierteljahr	1 576 860	1 119 834	753 491	610 561	61 659	257 436	13 688	272 356	162 874	7 975	
2003	6 693 499	4 671 235	3 084 181	2 490 047	261 018	1 182 776	47 445	1 289 409	661 497	23 514	
Januar	527 710	339 885	224 666	184 449	17 059	84 567	3 881	127 103	55 837	991	
Februar	669 981	332 160	226 727	182 076	18 539	74 053	4 051	282 234	49 856	1 666	
März	562 899	381 810	267 724	218 488	21 670	78 734	5 009	115 255	58 321	2 452	
1. Vierteljahr	1 760 590	1 053 855	719 116	585 013	57 268	237 353	12 940	524 592	164 014	5 109	
April	642 653	419 268	265 802	220 402	24 043	119 519	6 116	155 649	58 132	3 480	
Mai	584 709	396 178	283 038	239 124	20 111	84 465	5 969	119 938	60 395	2 188	
Juni	680 945	452 765	271 120	227 415	19 379	151 002	3 133	166 461	57 375	1 204	
2. Vierteljahr	1 908 306	1 268 212	819 960	686 941	63 534	354 985	15 219	442 048	175 902	6 872	
Juli	464 181	368 709	217 389	175 681	32 616	108 920	2 503	46 356	44 695	1 898	
August	475 148	359 715	255 517	201 238	21 877	70 905	2 625	55 570	56 142	1 039	
September	523 201	395 778	264 563	215 991	16 912	103 075	4 585	69 994	50 808	1 993	
3. Vierteljahr	1 462 530	1 124 201	737 469	592 910	71 406	282 900	9 712	171 919	151 645	4 930	
Oktober	540 355	409 214	246 486	188 561	30 092	118 517	5 172	60 235	62 389	3 307	
November	487 504	378 694	254 951	189 782	17 995	92 035	3 452	46 958	56 078	2 295	
Dezember	534 213	437 058	306 198	246 840	20 723	96 986	949	43 656	51 469	1 002	
4. Vierteljahr	1 562 072	1 224 967	807 635	625 183	68 811	307 538	9 574	150 849	169 936	6 603	
Veränderung gegenüber dem Vorjahreszeitraum in %											
2003	8,4	10,1	11,0	15,0	1,5	13,7	-28,1	7,3	3,2	-7,7	
Januar	8,2	23,1	22,1	17,1	-16,7	25,1	-17,5	-21,1	24,8	-26,1	
Februar	27,1	-4,5	2,5	11,7	-22,1	-19,1	1,9	118,3	13,2	-17,1	
März	24,8	18,2	43,2	52,0	-3,5	-15,9	5,8	88,7	-4,4	146,8	
1. Vierteljahr	20,1	11,3	21,4	26,0	-14,2	-6,1	-3,5	49,3	9,5	17,6	
April	19,2	11,9	7,7	18,5	18,3	24,9	-13,8	55,5	5,3	85,8	
Mai	11,0	4,2	13,2	28,2	12,7	-13,7	-15,6	57,8	-2,2	34,0	
Juni	15,7	17,1	2,0	17,6	-31,1	96,5	20,8	23,0	-7,9	-39,7	
2. Vierteljahr	15,3	11,1	7,5	21,4	-4,2	31,2	-9,2	41,9	-1,9	24,9	
Juli	-8,9	1,1	-5,3	-4,0	75,8	5,7	-67,2	-44,6	-12,6	-28,1	
August	3,4	10,6	18,9	23,0	28,9	-10,4	-19,7	-29,5	12,2	-49,2	
September	2,3	14,6	17,1	21,9	-37,4	32,4	-59,2	-32,5	5,9	-33,1	
3. Vierteljahr	-1,2	8,6	10,0	13,2	14,2	8,8	-56,1	-35,4	1,6	-35,7	
Oktober	0,9	0,5	-9,3	-14,8	39,9	23,0	-2,3	-5,2	9,4	47,7	
November	-2,5	5,3	5,2	-4,2	-25,6	22,0	-21,6	-40,3	3,9	-33,2	
Dezember	-1,3	23,9	27,9	29,2	29,9	13,3	-76,2	-66,4	-0,8	-56,5	
4. Vierteljahr	-0,9	9,4	7,2	2,4	11,6	19,5	-30,1	-44,6	4,3	-17,2	

1) einschl. Schiffs- und Luftfahrzeugbedarf und Nicht ermittelte Länder und Gebiete

2) 2002: endgültige Ergebnisse

8 Einfuhr Berlins Januar 2002 bis Dezember 2003 nach Warengruppen

Zeitraum	Insgesamt ¹⁾	Ernährungs- wirtschaft	Gewerbliche Wirtschaft					
			zusammen	Rohstoffe	Halbwaren	Fertigwaren		
						zusammen	Vorerzeugnisse	Enderzeugnisse
1 000 EUR								
2002 ²⁾	6 177 614	902 606	5 275 008	233 962	186 709	4 854 336	657 120	4 197 216
Januar	487 791	64 901	422 891	13 843	11 914	397 134	38 670	358 464
Februar	526 995	65 684	461 312	42 369	15 161	403 782	44 606	359 176
März	451 150	59 823	391 328	13 275	15 420	362 633	51 408	311 225
1. Vierteljahr	1 465 937	190 407	1 275 530	69 486	42 494	1 163 549	134 684	1 028 865
April	538 992	69 205	469 786	24 523	16 334	428 929	62 382	366 547
Mai	526 672	77 726	448 946	28 579	14 001	406 367	54 839	351 527
Juni	588 720	78 042	510 678	12 798	19 562	478 318	73 556	404 762
2. Vierteljahr	1 654 383	224 972	1 429 411	65 900	49 898	1 313 613	190 777	1 122 836
Juli	509 648	72 698	436 950	37 998	14 431	384 520	57 431	327 089
August	459 364	64 463	394 901	3 644	15 470	375 787	57 225	318 563
September	511 422	72 315	439 107	7 575	16 267	415 265	59 894	355 371
3. Vierteljahr	1 480 434	209 476	1 270 958	49 217	46 168	1 175 573	174 550	1 001 023
Oktober	535 469	101 595	433 874	18 232	17 908	397 734	53 280	344 454
November	500 167	85 536	414 631	7 740	17 167	389 724	61 614	328 110
Dezember	541 224	90 620	450 603	23 386	13 074	414 143	42 215	371 929
4. Vierteljahr	1 576 860	277 751	1 299 109	49 358	48 149	1 201 601	157 109	1 044 492
2003	6 693 499	791 999	5 493 472	306 637	140 167	5 046 669	630 352	4 416 317
Januar	527 710	51 711	445 945	21 323	8 383	416 239	60 434	355 805
Februar	669 981	58 941	580 888	19 521	12 859	548 508	50 046	498 462
März	562 899	71 900	455 582	10 704	11 676	433 203	53 993	379 210
1. Vierteljahr	1 760 590	182 552	1 482 415	51 548	32 917	1 397 950	164 473	1 233 477
April	642 653	74 851	532 254	46 986	10 216	475 052	51 107	423 945
Mai	584 709	65 107	483 096	10 057	13 394	459 645	52 870	406 775
Juni	680 945	71 018	573 245	38 850	11 805	522 591	57 553	465 038
2. Vierteljahr	1 908 306	210 976	1 588 595	95 893	35 414	1 457 288	161 531	1 295 757
Juli	464 181	60 163	375 605	41 096	9 729	324 780	43 450	281 330
August	475 148	69 556	371 099	6 141	10 707	354 252	51 287	302 965
September	523 201	72 315	415 545	40 162	12 589	362 794	47 416	315 378
3. Vierteljahr	1 462 530	202 033	1 162 248	87 399	33 024	1 041 826	142 152	899 673
Oktober	540 355	66 837	440 109	39 770	17 050	383 289	45 869	337 421
November	487 504	68 868	385 932	6 086	8 806	371 040	55 241	315 799
Dezember	534 213	60 732	434 172	25 941	12 955	395 275	61 086	334 189
4. Vierteljahr	1 562 072	196 437	1 260 214	71 797	38 811	1 149 605	162 195	987 410
Veränderung gegenüber dem Vorjahreszeitraum in %								
2003	8,4	-12,3	4,1	31,1	-24,9	4,0	-4,1	5,2
Januar	8,2	-20,3	5,5	54,0	-29,6	4,8	56,3	-0,7
Februar	27,1	-10,3	25,9	-53,9	-15,2	35,8	12,2	38,8
März	24,8	20,2	16,4	-19,4	-24,3	19,5	5,0	21,8
1. Vierteljahr	20,1	-4,1	16,2	-25,8	-22,5	20,1	22,1	19,9
April	19,2	8,2	13,3	91,6	-37,5	10,8	-18,1	15,7
Mai	11,0	-16,2	7,6	-64,8	-4,3	13,1	-3,6	15,7
Juni	15,7	-9,0	12,3	203,6	-39,7	9,3	-21,8	14,9
2. Vierteljahr	15,3	-6,2	11,1	45,5	-29,0	10,9	-15,3	15,4
Juli	-8,9	-17,2	-14,0	8,2	-32,6	-15,5	-24,3	-14,0
August	3,4	7,9	-6,0	68,5	-30,8	-5,7	-10,4	-4,9
September	2,3	0,0	-5,4	430,2	-22,6	-12,6	-20,8	-11,3
3. Vierteljahr	-1,2	-3,6	-8,6	77,6	-28,5	-11,4	-18,6	-10,1
Oktober	0,9	-34,2	1,4	118,1	-4,8	-3,6	-13,9	-2,0
November	-2,5	-19,5	-6,9	-21,4	-48,7	-4,8	-10,3	-3,8
Dezember	-1,3	-33,0	-3,6	10,9	-0,9	-4,6	44,7	-10,1
4. Vierteljahr	-0,9	-29,3	-3,0	45,5	-19,4	-4,3	3,2	-5,5

1) einschl. Rückwaren und Ersatzlieferungen

2) 2002: endgültige Ergebnisse

9 Einfuhr Deutschlands 1991 bis 2003 nach Erdteilen und Ländergruppen

Jahr ¹⁾	Insgesamt ²⁾	Europa					Afrika	Amerika	Asien	Australien / Ozeanien
		zusammen	darunter							
			EU-Länder		EFTA-Länder	Mittel- und osteuropäische Länder				
			zusammen	darunter Euro-Zone						
Mill. EUR										
1991	329 228	237 440	195 790	159 701	17 425	16 650	8 929	32 166	49 002	1 572
1992	325 972	236 963	194 454	157 626	17 808	19 696	8 410	31 354	47 520	1 589
1993	289 644	204 201	162 343	132 401	17 190	20 957	7 330	29 068	47 620	1 317
1994	315 444	224 293	175 566	142 730	19 094	25 635	7 301	32 420	49 833	1 494
1995	339 618	246 223	191 687	155 748	20 270	29 906	7 017	33 571	50 959	1 524
1996	352 995	256 398	198 531	160 125	21 362	31 868	7 525	35 108	52 108	1 419
1997	394 794	284 473	217 007	174 154	23 685	38 472	8 285	41 418	58 468	1 667
1998	423 452	304 587	231 123	186 689	23 951	43 781	7 751	46 468	62 339	1 775
1999	444 797	318 973	239 652	193 146	24 622	48 733	8 660	48 148	66 801	1 678
2000	538 311	374 910	273 951	217 946	30 084	64 343	12 126	60 865	87 791	1 879
2001	542 774	386 442	277 034	221 680	32 025	70 397	11 356	59 575	82 679	2 048
2002	518 532	374 529	262 849	211 642	32 107	72 320	10 248	52 822	78 318	1 988
2003	531 970	387 022	268 295	217 853	33 076	78 105	9 846	51 322	81 328	1 751
Veränderung gegenüber dem Vorjahr in %										
1992	-1,0	-0,2	-0,7	-1,3	2,2	18,3	-5,8	-2,5	-3,0	1,1
1993	-11,1	-13,8	-16,5	-16,0	-3,5	6,4	-12,8	-7,3	0,2	-17,1
1994	8,9	9,8	8,1	7,8	11,1	22,3	-0,4	11,5	4,6	13,5
1995	7,7	9,8	9,2	9,1	6,2	16,7	-3,9	3,6	2,3	2,0
1996	3,9	4,1	3,6	2,8	5,4	6,6	7,2	4,6	2,3	-6,9
1997	11,8	10,9	9,3	8,8	10,9	20,7	10,1	18,0	12,2	17,5
1998	7,3	7,1	6,5	7,2	1,1	13,8	-6,4	12,2	6,6	6,4
1999	5,0	4,7	3,7	3,5	2,8	11,3	11,7	3,6	7,2	-5,5
2000	21,0	17,5	14,3	12,8	22,2	32,0	40,0	26,4	31,4	12,0
2001	0,8	3,1	1,1	1,7	6,5	9,4	-6,4	-2,1	-5,8	9,0
2002	-4,5	-3,1	-5,1	-4,5	0,3	2,7	-9,8	-11,3	-5,3	-2,9
2003	2,6	3,3	2,1	2,9	3,0	8,0	-3,9	-2,8	3,8	-11,9
1991 = 100										
1992	99,0	99,8	99,3	98,7	102,2	118,3	94,2	97,5	97,0	101,1
1993	88,0	86,0	82,9	82,9	98,7	125,9	82,1	90,4	97,2	83,8
1994	95,8	94,5	89,7	89,4	109,6	154,0	81,8	100,8	101,7	95,0
1995	103,2	103,7	97,9	97,5	116,3	179,6	78,6	104,4	104,0	96,9
1996	107,2	108,0	101,4	100,3	122,6	191,4	84,3	109,1	106,3	90,2
1997	119,9	119,8	110,8	109,1	135,9	231,1	92,8	128,8	119,3	106,0
1998	128,6	128,3	118,0	116,9	137,5	262,9	86,8	144,5	127,2	112,9
1999	135,1	134,3	122,4	120,9	141,3	292,7	97,0	149,7	136,3	106,7
2000	163,5	157,9	139,9	136,5	172,6	386,4	135,8	189,2	179,2	119,5
2001	164,9	162,8	141,5	138,8	183,8	422,8	127,2	185,2	168,7	130,3
2002	157,5	157,7	134,3	132,5	184,3	434,4	114,8	164,2	159,8	126,4
2003	161,6	163,0	137,0	136,4	189,8	469,1	110,3	159,6	166,0	111,4
Anteil an insgesamt in %										
1991	100,0	72,1	59,5	48,5	5,3	5,1	2,7	9,8	14,9	0,5
1992	100,0	72,7	59,7	48,4	5,5	6,0	2,6	9,6	14,6	0,5
1993	100,0	70,5	56,0	45,7	5,9	7,2	2,5	10,0	16,4	0,5
1994	100,0	71,1	55,7	45,2	6,1	8,1	2,3	10,3	15,8	0,5
1995	100,0	72,5	56,4	45,9	6,0	8,8	2,1	9,9	15,0	0,4
1996	100,0	72,6	56,2	45,4	6,1	9,0	2,1	9,9	14,8	0,4
1997	100,0	72,1	55,0	44,1	6,0	9,7	2,1	10,5	14,8	0,4
1998	100,0	71,9	54,6	44,1	5,7	10,3	1,8	11,0	14,7	0,4
1999	100,0	71,7	53,9	43,4	5,5	11,0	1,9	10,8	15,0	0,4
2000	100,0	69,6	50,9	40,5	5,6	12,0	2,3	11,3	16,3	0,3
2001	100,0	71,2	51,0	40,8	5,9	13,0	2,1	11,0	15,2	0,4
2002	100,0	72,2	50,7	40,8	6,2	13,9	2,0	10,2	15,1	0,4
2003	100,0	72,8	50,4	41,0	6,2	14,7	1,9	9,6	15,3	0,3

1) 1991 bis 2002: endgültige Ergebnisse.

2) einschl. Schiffs- und Luftfahrzeugbedarf und Nicht ermittelte Länder und Gebiete

10 Einfuhr Deutschlands 1991 bis 2003 nach Warengruppen

Jahr ¹⁾	Insgesamt ²⁾	Ernährungs- wirtschaft	Gewerbliche Wirtschaft					
			zusammen	Rohstoffe	Halbwaren	Fertigwaren		
						zusammen	Vorzeugnisse	Enderzeugnisse
Mill. EUR								
1991	329 228	34 766	290 948	18 544	33 707	238 697	42 864	195 833
1992	325 972	35 602	285 931	18 090	30 415	237 426	42 365	195 060
1993	289 644	30 302	246 447	16 017	26 592	203 837	34 742	169 095
1994	315 444	33 871	272 109	16 954	28 904	226 249	40 139	186 111
1995	339 618	34 812	286 786	16 173	31 720	238 893	44 765	194 128
1996	352 995	36 509	298 732	18 430	32 132	248 170	41 618	206 552
1997	394 794	38 282	330 937	19 602	37 474	273 861	45 375	228 486
1998	423 452	39 692	363 315	16 487	35 552	311 276	50 183	261 093
1999	444 797	38 835	380 102	19 031	32 223	328 847	48 459	280 389
2000	538 311	41 479	470 973	41 653	40 030	389 290	58 905	330 386
2001	542 774	43 412	481 221	42 411	37 413	401 397	63 087	338 310
2002	518 532	43 810	460 519	40 244	33 213	387 063	53 920	333 143
2003	531 970	41 721	448 207	42 249	31 433	374 524	52 159	322 366
Veränderung zum Vorjahr in %								
1992	-1,0	2,4	-1,7	-2,4	-9,8	-0,5	-1,2	-0,4
1993	-11,1	-14,9	-13,8	-11,5	-12,6	-14,1	-18,0	-13,3
1994	8,9	11,8	10,4	5,9	8,7	11,0	15,5	10,1
1995	7,7	2,8	5,4	-4,6	9,7	5,6	11,5	4,3
1996	3,9	4,9	4,2	14,0	1,3	3,9	-7,0	6,4
1997	11,8	4,9	10,8	6,4	16,6	10,4	9,0	10,6
1998	7,3	3,7	9,8	-15,9	-5,1	13,7	10,6	14,3
1999	5,0	-2,2	4,6	15,4	-9,4	5,6	-3,4	7,4
2000	21,0	6,8	23,9	118,9	24,2	18,4	21,6	17,8
2001	0,8	4,7	2,2	1,8	-6,5	3,1	7,1	2,4
2002	-4,5	0,9	-4,3	-5,1	-11,2	-3,6	-14,5	-1,5
2003	2,6	-4,8	-2,7	5,0	-5,4	-3,2	-3,3	-3,2
1991 = 100								
1992	99,0	102,4	98,3	97,6	90,2	99,5	98,8	99,6
1993	88,0	87,2	84,7	86,4	78,9	85,4	81,1	86,3
1994	95,8	97,4	93,5	91,4	85,8	94,8	93,6	95,0
1995	103,2	100,1	98,6	87,2	94,1	100,1	104,4	99,1
1996	107,2	105,0	102,7	99,4	95,3	104,0	97,1	105,5
1997	119,9	110,1	113,7	105,7	111,2	114,7	105,9	116,7
1998	128,6	114,2	124,9	88,9	105,5	130,4	117,1	133,3
1999	135,1	111,7	130,6	102,6	95,6	137,8	113,1	143,2
2000	163,5	119,3	161,9	224,6	118,8	163,1	137,4	168,7
2001	164,9	124,9	165,4	228,7	111,0	168,2	147,2	172,8
2002	157,5	126,0	158,3	217,0	98,5	162,2	125,8	170,1
2003	161,6	120,0	154,1	227,8	93,3	156,9	121,7	164,6
Anteil an insgesamt in %								
1991	100,0	10,6	88,4	5,6	10,2	72,5	13,0	59,5
1992	100,0	10,9	87,7	5,5	9,3	72,8	13,0	59,8
1993	100,0	10,5	85,1	5,5	9,2	70,4	12,0	58,4
1994	100,0	10,7	86,3	5,4	9,2	71,7	12,7	59,0
1995	100,0	10,3	84,4	4,8	9,3	70,3	13,2	57,2
1996	100,0	10,3	84,6	5,2	9,1	70,3	11,8	58,5
1997	100,0	9,7	83,8	5,0	9,5	69,4	11,5	57,9
1998	100,0	9,4	85,8	3,9	8,4	73,5	11,9	61,7
1999	100,0	8,7	85,5	4,3	7,2	73,9	10,9	63,0
2000	100,0	7,7	87,5	7,7	7,4	72,3	10,9	61,4
2001	100,0	8,0	88,7	7,8	6,9	74,0	11,6	62,3
2002	100,0	8,4	88,8	7,8	6,4	74,6	10,4	64,2
2003	100,0	7,8	84,3	7,9	5,9	70,4	9,8	60,6

1) 1991 bis 2002: endgültige Ergebnisse.

2) einschl. Rückwaren und Ersatzlieferungen

Grafiken Einfuhr Berlins und Deutschlands sowie Berlins nach ausgewählten Ländern und Warengruppen

Grafik 1 Einfuhr Berlins und Deutschlands von 1999 bis 2003

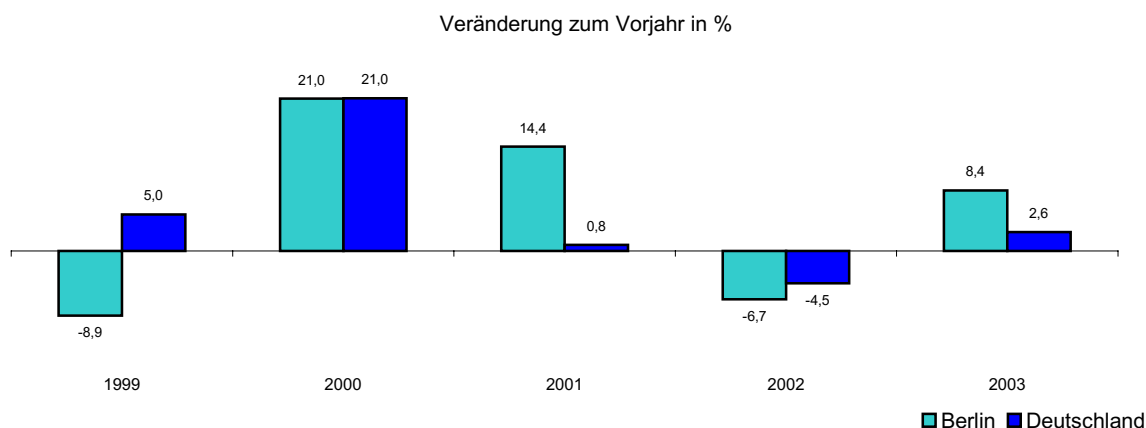

Grafik 2 Einfuhr Berlins aus den EU-Ländern von 1999 und 2003

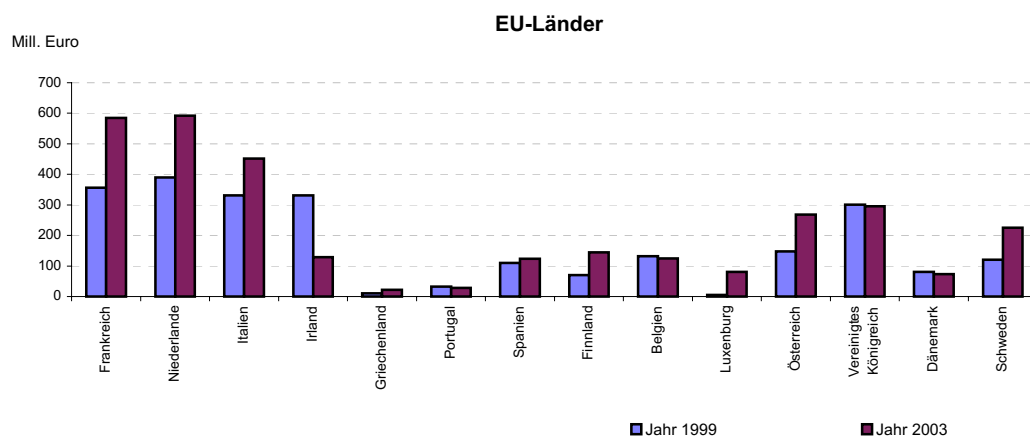

Grafik 3 Einfuhr Berlins nach ausgewählten Warengruppen von 1993 bis 2003

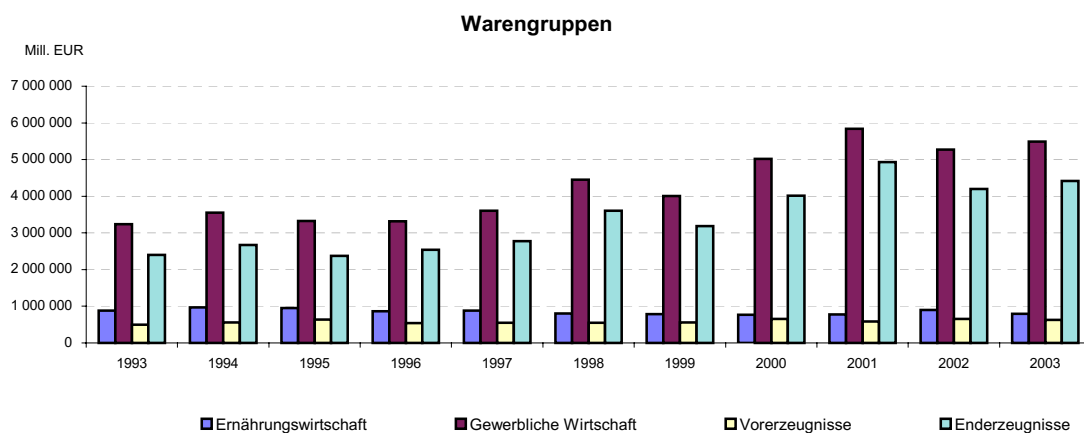

Datenangebot aus dem Sachgebiet

Datenangebot

Die in diesem Bericht enthaltenen Tabellen geben die gängigsten Kombinationen der aufgelisteten Merkmale wieder. Für den Informationsbedarf, der damit nicht abgedeckt werden kann, werden **Sonderauswertungen** erstellt.

Die Merkmale und deren Gliederung sind auf Seite 6 dieses Berichtes dargestellt.

Lieferung

Bestellte Tabellen oder Daten werden kurzfristig entweder als Ausdruck oder als Excel-Datei (Version 4 bis 97) erstellt. Die Lieferung der Ergebnisse erfolgt dann entweder über **E-Mail** oder **Fax** (bis maximal 10 Seiten) bzw. als **Ausdruck**, **Diskette** oder **CD-ROM** durch die Post. Selbstabholer können die Ergebnisse direkt beim Statistischen Landesamt abholen.

Kosten

Die Leistungen sind nach den geltenden Kostenrichtlinien des Statistischen Landesamtes grundsätzlich kostenpflichtig. Ausgenommen davon sind unmittelbare Berliner Landesbehörden (z. B. Senatsverwaltungen und Bezirksämter), Mitglieder des Abgeordnetenhauses, Berliner Mitglieder des Bundestages und des Europäischen Parlaments, Journalisten sowie Dienststellen, Behörden und Ämter, mit denen ein Schriftenaustausch besteht. Die Kosten für Standardtabellen sind in dem entsprechenden Abschnitt angegeben. Kosten für andere Auswertungen werden nach Aufwand berechnet. Die Zahlung erfolgt auf Rechnung, die Zahlungsfrist beträgt vier Wochen.

Information und Beratung

Nähere Auskünfte zu Information und Beratung finden Sie auf Seite 2.

Weitere Veröffentlichungen zum Thema

Statistische Berichte

Außenhandel

- Ausfuhr Berlins
vierteljährlich, Bestell-Nr.: 290.1
6,00 EUR

* Preisänderungen sind vorbehalten

Allgemeines Informationsangebot

Datenmaterial auf Papier, Diskette oder im Internet zu folgenden Themen:

- Gebiet (regionales Bezugssystem)
- Bevölkerung und Bevölkerungsbewegung (Geburten, Sterbefälle, Zu- und Fortzüge)
- Mikrozensus (Haushalte, Familien, Sozialstruktur)
- Gesundheitswesen
- Wahlen (Ergebnisse)
- Allgemeinbildendes und berufliches Schulwesen (Einrichtungen, Schüler)
- Kultur, Freizeit, Sport
- Hochschulen (Fach- und Hochschulen, Universitäten, Studenten)
- Rechtspflege
- Öffentliche Sozialleistungen (Jugendhilfe, Sozialhilfe, Wohngeld)
- Polizeiliche Kriminalitätsstatistik, Verkehr
- Verarbeitendes Gewerbe
- Bautätigkeit und Wohnungen
- Handel, Gastgewerbe
- Verdienste, Handwerk
- Landwirtschaft, Umwelt, Energie- und Wasserversorgung
- Volkswirtschaftliche Gesamtrechnungen
- Öffentliche Finanzen, Personal im Öffentlichen Dienst
- Preise, laufende Wirtschaftsrechnungen
- Steuern
- Unternehmen und Arbeitsstätten, Unternehmensregister

Veröffentlichungen

Statistisches Jahrbuch

Kompendium zu Berlin in Jahresdaten aus allen Bereichen der amtlichen Statistik

Monatschrift

Beiträge zu Methodik und Ergebnissen statistischer Erhebungen

Statistische Berichte

Tabellen und Kurzerläuterungen zu Ergebnissen der verschiedenen Sachgebiete der amtlichen Statistik

Faltblätter

Informationen kurz und knapp zum Tourismus, zur Umwelt, zur Bildung und Kultur, zum Mikrozensus

Verzeichnis

der Veröffentlichungen

Überblick über alle vom Statistischen Landesamt Berlin herausgegebenen Veröffentlichungen auf Papier, Diskette und CD.

Bestellung

Firmen bzw. Name, Vorname

Ansprechpartner/in

Straße, Hausnummer

Postleitzahl, Ort

Telefon einschl. Vorwahl

Telefax einschl. Vorwahl

E-Mail

Statistisches Landesamt Berlin - Vertrieb -

10306 Berlin

Anzahl	Bestell-Nr.	Bezeichnung	Zeitraum	Einzelpreis
	290.1	Ausfuhr Berlins (Stat. Bericht G III 1 - vj 4 / 03) - vorläufige Ergebnisse -	vierteljährl.	6,00 EUR
	290.1	Ausfuhr Berlins (Stat. Bericht G III 1 - vj 4 / 02) - vorläufige Ergebnisse -	vierteljährl.	6,00 EUR
	290.1e	Ausfuhr Berlins (Stat. Bericht G III 1 - j 2001) - endgültige Ergebnisse -	jährlich	6,00 EUR
	290.2	Einfuhr Berlins (Stat. Bericht G III 3 - vj 4 / 03) - vorläufige Ergebnisse -	vierteljährl.	6,00 EUR
	290.2	Einfuhr Berlins (Stat. Bericht G III 3 - vj 4 / 02) - vorläufige Ergebnisse -	vierteljährl.	6,00 EUR
	290.2e	Einfuhr Berlins (Stat. Bericht G III 3 - j 2001) - endgültige Ergebnisse -	jährlich	6,00 EUR

Bestellmöglichkeiten:

An obenstehende Adresse
Telefon : 030 - 9021 3434
Fax: 030 - 9021 3655
E-Mail: info@statistik-berlin.de

Liefermöglichkeiten:

- ☐ Postversand und Rechnung (zzgl. Versandkostenpauschale)
☐ Fax (max. 10 Seiten)
☐ E-Mail (max. 2MB)

Datum

Liefer- und Zahlungsbedingungen für Produkte und Leistungen des Statistischen Landesamtes Berlin Stand: 1. Januar 2002

Allgemeines

Allgemeine Geschäftsbedingungen des Bestellers sind ausgeschlossen. Die Lieferungen des Statistischen Landesamtes Berlin unterliegen nicht der Umsatz- (Mehrwert-)steuerpflicht.

Aufträge für Sonderauswertungen werden nur angenommen, wenn sie ohne Zurückstellen gesetzlicher Aufgaben zu erledigen sind. Sonderauswertungen und Aufträge mit einem Wert von mehr als 25,00 EUR werden erst bearbeitet, wenn der Besteller den Auftrag schriftlich erteilt.

Das Statistische Landesamt Berlin haftet nicht für Schäden, die aus der Verwendung der Produkte entstehen, außer für solche Schäden, die auf einer grob fahrlässigen Vertragsverletzung beruhen. Erfüllungsort ist Berlin. Gerichtsstand ist - je nach Zuständigkeit - das Amtsgericht Lichtenberg bzw. das Landgericht Berlin.

Abonnements

Regelmäßig erscheinende Veröffentlichungen können im Abonnement bezogen werden. Die Kündigung von Abonnements ist zum 30.6. oder 31.12. eines jeden Jahres mit einer Frist von sechs Wochen möglich und bedarf der Schriftform.

Es gelten die jeweils aktuellen Preise, auch wenn sie während der Vertragslaufzeit geändert werden.

Lieferung / Versandkosten

Die Lieferung erfolgt auf Rechnung und Gefahr des Bestellers. Richtig erfolgte Lieferungen werden nicht umgetauscht oder zurückgenommen. Beanstandungen wegen unrichtiger oder unvollständiger Sendung müssen innerhalb von 14 Tagen nach Empfang der Lieferung geltend gemacht werden.

Bei entgeltpflichtigen Produkten trägt der Besteller auch die Versandkosten (mindestens 1,50 EUR).

Rechnungen / Mahnungen

Der Rechnungsbetrag ist innerhalb von 4 Wochen ohne jeglichen Abzug auf eines der in der Rechnung angegebenen Konten - unter Angabe des **Buchungs- und Kassenzeichens** - zu überweisen. Rechnungen für Abonnements werden jeweils zum Quartalsende ausgestellt. Die Lieferung bleibt bis zur vollständigen Bezahlung Eigentum des Landes Berlin.

Für den Fall des Verzugs entsteht dem Statistischen Landesamt Berlin ein Anspruch auf Zahlung von Verzugszinsen von 5 v.H. über dem jeweils geltenden Basiszinssatz der Deutschen Bundesbank sowie Ersatz des sonst nachweisbaren Verzugschadens. Für jede Mahnung, die nach Eintritt des Verzugs ergeht, sind dem Statistischen Landesamt Berlin Bearbeitungs-, Porto- und Vordruckkosten pauschal in Höhe von 7,50 EUR zu ersetzen.

Weitergabe der Daten

Die Urheberrechte an den Produkten und Leistungen liegen beim Land Berlin, vertreten durch den Direktor des Statistischen Landesamtes Berlin. Eine Vervielfältigung und Veröffentlichung, auch auszugsweise, ist nur mit der Quellenangabe "Statistisches Landesamt Berlin" gestattet. Eine Weitergabe der übermittelten Daten auf maschinenlesbaren Datenträgern oder in elektronischen Netzen bedarf der vorherigen schriftlichen Genehmigung durch das Statistische Landesamt Berlin; die elektronische Form genügt nicht.