

Statistische Berichte

Landesbetrieb für
Datenverarbeitung
und Statistik
Land Brandenburg



KV 4 – j / 01

Die Jugendhilfe – Hilfe zur Erziehung außerhalb des Elternhauses im Land Brandenburg

2001

Vorläufige Schutzmaßnahmen

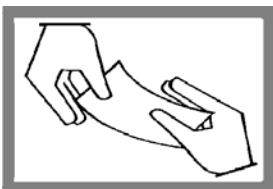

Öffentliche
Sozialleistungen

Erarbeitet:

Landesbetrieb für Datenverarbeitung und Statistik
Dezernat Gesundheit, Sozialleistungen, Rechtspflege

Herausgeber:

Landesbetrieb für Datenverarbeitung und Statistik
Dezernat Informationsmanagement
Postfach 60 10 52, 14410 Potsdam

Dortustraße 46, 14467 Potsdam

Telefon: 0331 39 - 575

Fax: 0331 39 - 418

Internet: www.brandenburg.de/lds

E-Mail: Info@lds.brandenburg.de

Erschienen im Oktober 2002

Preis: 2,50 EUR

© Landesbetrieb für Datenverarbeitung und Statistik, Potsdam, 2002

Für nichtgewerbliche Zwecke sind Vervielfältigung und unentgeltliche Verbreitung, auch auszugsweise, mit Quellenangabe gestattet. Die Verbreitung, auch auszugsweise, über elektronische Systeme/Datenträger bedarf der vorherigen Zustimmung. Alle übrigen Rechte bleiben vorbehalten.

Inhalt

	Seite
Erläuterungen	4
Grafiken	
Vorläufige Schutzmaßnahmen für Kinder und Jugendliche 1998 – 2001	6
Inobhutnahme 1998 – 2001	6
Vorläufige Schutzmaßnahmen für Kinder und Jugendliche 2001 nach Alter und Geschlecht	11
Anzahl und Dauer der vorläufigen Schutzmaßnahmen 2001	20
Gesamtübersicht	7
1. Kinder und Jugendliche 2001 nach persönlichen Merkmalen, Aufenthalt vor der Maßnahme, Zeitpunkt des Beginns der Maßnahme und Trägerschaft	8
2. Kinder und Jugendliche 2001 nach Alter und Geschlecht, Art des Aufenthalts vor der Maßnahme, Anlass der Maßnahme und Trägerschaft	9
3. Kinder und Jugendliche 2001 nach Geschlecht und Staatsangehörigkeit, Art des Aufenthalts vor der Maßnahme, Anlass der Maßnahme sowie nach Trägerschaft	12
4. Kinder und Jugendliche 2001 nach persönlichen Merkmalen, Aufenthalt vor der Maßnahme und Anlass der Maßnahme	16
5. Kinder und Jugendliche 2001 nach persönlichen Merkmalen und Anregendem	18
6. Kinder und Jugendliche 2001 nach persönlichen Merkmalen und Unterbringung während der Maßnahme	19
7. Kinder und Jugendliche 2001 nach persönlichen Merkmalen sowie nach Dauer der Maßnahme	21
8. Kinder und Jugendliche 2001 nach persönlichen Merkmalen, Aufenthalt vor der Maßnahme, Beendigung der Maßnahme sowie Trägerschaft	22
9. Kinder und Jugendliche 2001 nach Alter und Geschlecht, Art der Maßnahme sowie nach regionaler Gliederung	23

Erläuterungen

Rechtsgrundlagen

§§ 98 - 103 des Achten Buches Sozialgesetzbuch (SGB VIII) - Kinder- und Jugendhilfe - in der Fassung der Bekanntmachung vom 8. Dezember 1998 (BGBl. I S. 3546), zuletzt geändert durch Artikel 3 des Gesetzes vom 12. Oktober 2000 (BGBl. I S. 1426) in Verbindung mit dem Gesetz über die Statistik für Bundeszwecke (Bundesstatistikgesetz - BStatG) vom 22. Januar 1987 (BGBl. I S. 462, 565), zuletzt geändert durch Art. 4 des Gesetzes vom 2. August 2000 (BGBl. I S. 1253).

Ziel der Statistik

Die Jugendhilfe umfasst ein breites Spektrum von Leistungen und individuellen Angeboten zur Förderung junger Menschen und Familien. Sie hat neben Elternhaus und Schule die Aufgabe, das Recht junger Menschen auf Förderung ihrer Entwicklung und Erziehung zu eigenverantwortlichen und gemeinschaftsfähigen Persönlichkeiten zu sichern. Neben Jugendarbeit, Jugendschutz, Förderung und Erziehung in der Familie und Förderung von Kindern in Tageseinrichtungen und Tagespflege gehören erzieherische Hilfen zu den Leistungen der Jugendhilfe.

Hilfe zur Erziehung hat die Aufgabe, durch geeignete Maßnahmen die Erziehung im Elternhaus zu unterstützen, zu ergänzen und erforderlichenfalls zu ersetzen. Die statistischen Erhebungen über erzieherische Hilfen beinhalten die institutionelle Beratung, die Einzelbetreuung junger Menschen, die sozialpädagogische Familienhilfe, die Hilfe zur Erziehung außerhalb des Elternhauses, Adoptionen, Pflegschaften, Vormundschaften, Beistandschaften, Pflegeerlaubnis, Vaterschaftsfeststellungen und Sorgerechtsmaßnahmen sowie vorläufige Schutzmaßnahmen. Zum Personenkreis, dem derartige Hilfen gewährt werden, gehören Kinder, Jugendliche und junge Volljährige. Erbracht werden die Leistungen von Trägern der öffentlichen und der freien Jugendhilfe.

Dieser „Statistische Bericht“ wird in zwei Teilen publiziert:

- Teil 1: Adoptionen und sonstige Hilfen (Pflegschaften, Vormundschaften, Beistandschaften, Pflegeerlaubnis, Vaterschaftsfeststellungen und Sorgerecht)
- Teil 2: Vorläufige Schutzmaßnahmen

Definitionen

Kind

Wer noch nicht 14 Jahre alt ist.

Jugendlicher

Wer 14 Jahre, aber noch nicht 18 Jahre alt ist.

Vorläufige Schutzmaßnahmen sind die Inobhutnahme und die Herausnahme.

Inobhutnahme

Eine Inobhutnahme liegt vor, wenn ein Kind oder Jugendlicher

- sich selbst an das Jugendamt oder an eine andere Stelle außerhalb der Familie zur Hilfeleistung wendet oder
- die Zuführung durch Ordnungskräfte oder Dritte (bei Aufenthalt an einem jugendgefährdenden Ort) oder
- aus dem Elternhaus herausgenommen werden muss (Wohl des Kindes oder Jugendlichen ist nicht gegeben).

Herausnahme

Eine Herausnahme besteht aus der Entfernung eines Kindes oder Jugendlichen aus einer Pflegefamilie oder aus einer Einrichtung (Aufenthalt mit Zustimmung des Personensorgeberechtigten), bei bestehender Gefährdung des körperlichen, geistigen oder seelischen Wohls des Kindes oder des Jugendlichen.

Zeichenerklärung

- nichts vorhanden (genau null)
- x Tabellenfach gesperrt, weil Aussage nicht sinnvoll

Vorläufige Schutzmaßnahmen für Kinder und Jugendliche 1998 - 2001

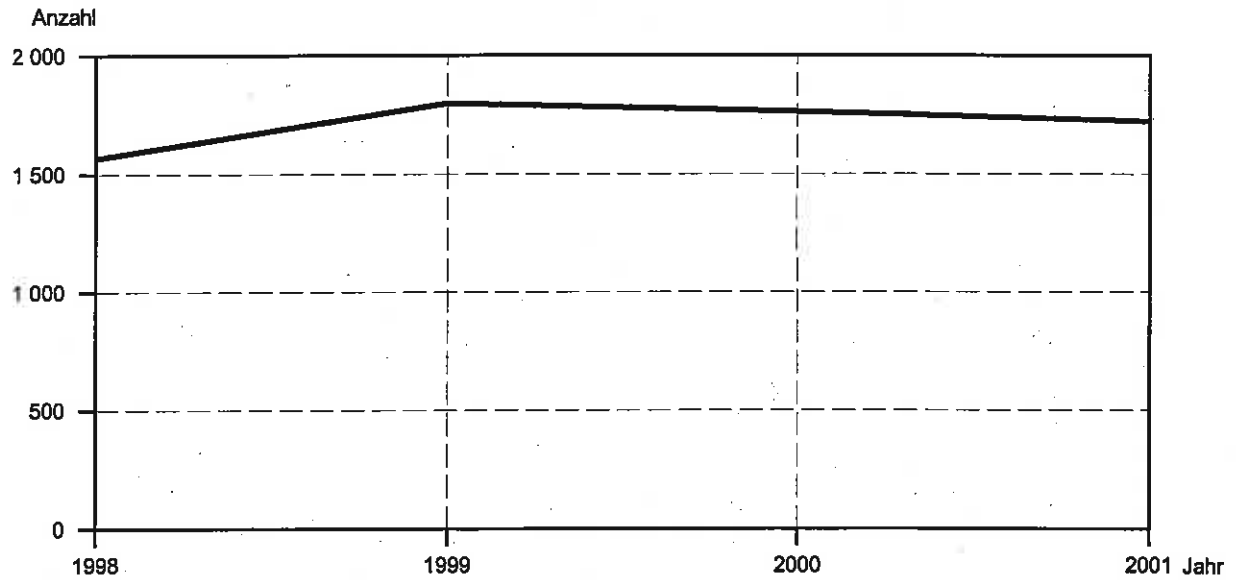

LDS Brandenburg 185/2002

Inobhutnahmen 1998 - 2001

nach Trägerschaft

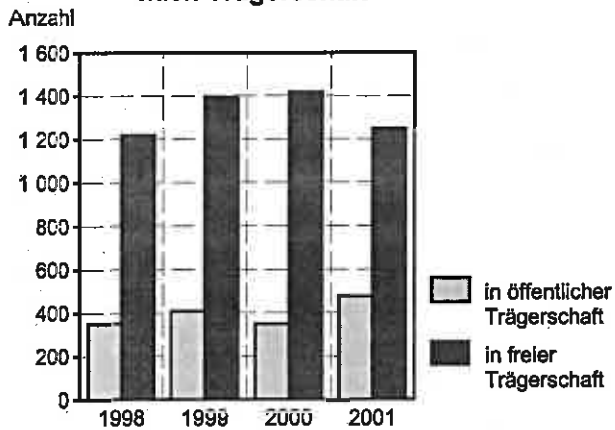

nach Geschlecht

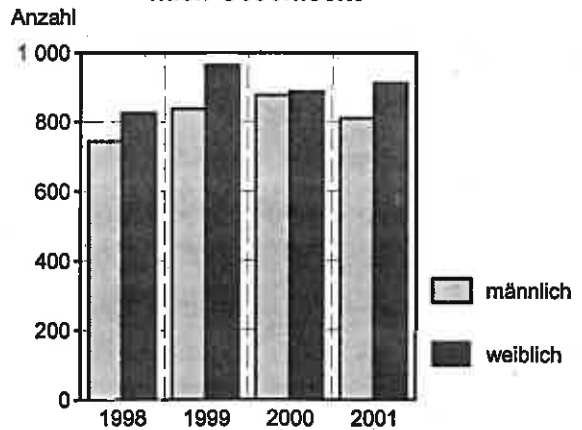

nach Alter

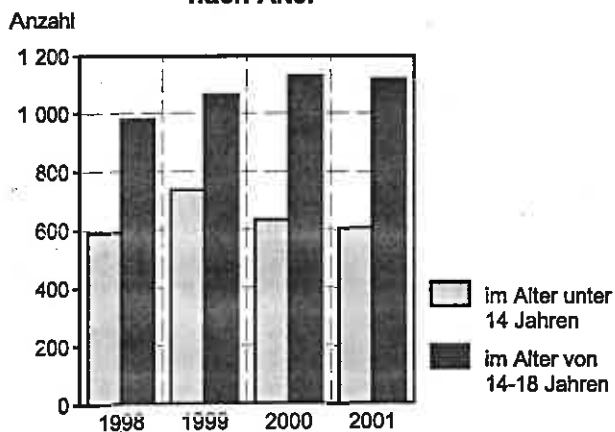

nach Anlass

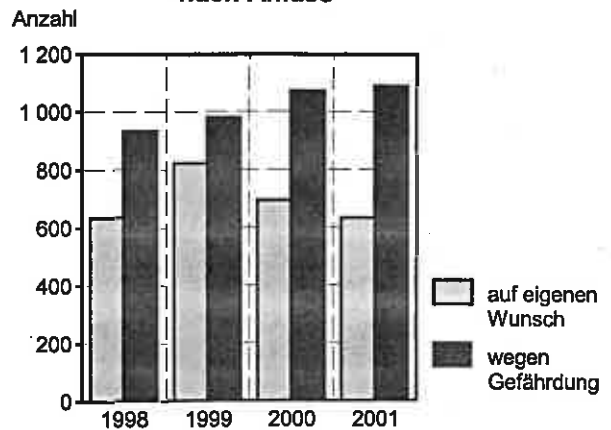

LDS Brandenburg 186/2002

Gesamtübersicht

Merkmal	1998	1999	2000	2001
Vorläufige Schutzmaßnahmen insgesamt	1 568	1 799	1 764	1 722
und zwar				
in öffentlicher Trägerschaft	350	407	348	475
in freier Trägerschaft	1 218	1 392	1 416	1 247
deutsch	1 482	1 751	1 722	1 655
nicht deutsch	86	48	42	67
darunter				
Inobhutnahmen	1 566	1 799	1 763	1 720
männlich	743	836	876	809
weiblich	823	963	887	911
im Alter unter 14 Jahren	590	736	634	606
im Alter von 14 - 18 Jahren	978	1 063	1 129	1 114
auf eigenen Wunsch	635	820	693	633
wegen Gefährdung	931	979	1 070	1 087
Aufenthalt vor der Maßnahme				
darunter				
bei Eltern	416	452	440	409
bei Eltern mit Stiefelternteil oder Partner	451	492	512	508
bei alleinerziehendem Elternteil	338	390	459	473
in Heimen/einer sonstigen betreuten Wohnform	193	305	185	176
ohne feste Unterkunft	28	50	53	37
Maßnahme endete mit				
darunter				
Rückkehr zu den Personensorgeberechtigten	731	851	891	859
Einleitung erzieherischer Hilfen außerhalb des Elternhauses	397	466	509	495
keiner anschließenden Hilfe	188	225	174	167

2. Kinder und Jugendliche 2001 nach Alter und Geschlecht, Art des Aufenthalts vor der Maßnahme, Anlass der Maßnahme und Trägerschaft

Merkmal	Insgesamt	Alter von ... bis unter ... Jahren						
		unter 3	3 - 6	6 - 9	9 - 12	12 - 14	14 - 16	16 - 18
Männlich	810	28	36	47	85	108	256	250
Inobhutnahme	809	28	36	47	85	108	255	250
Festgestellt an einem jugendgefährdenden Ort	39	3	3	6	1	6	10	10
nach vorherigem Ausreißen	14	–	–	–	–	2	4	8
darunter								
aus der eigenen Familie	9	–	–	–	–	1	4	4
aus dem Heim	–	–	–	–	–	–	–	–
aus der Pflegefamilie	–	–	–	–	–	–	–	–
ohne vorheriges Ausreißen	25	3	3	6	1	4	6	2
darunter								
mit vorübergehendem Aufenthalt in der eigenen Familie	21	3	3	5	–	3	5	2
in dem Heim	3	–	–	1	1	–	1	–
in der Pflegefamilie	–	–	–	–	–	–	–	–
sonstiger Zugang	770	25	33	41	84	102	245	240
nach vorherigem Ausreißen	220	–	1	3	29	34	69	84
darunter								
aus der eigenen Familie	139	–	1	3	12	20	41	62
aus dem Heim	44	–	–	–	7	11	15	11
aus der Pflegefamilie	12	–	–	–	10	–	2	–
ohne vorheriges Ausreißen	550	25	32	38	55	68	176	156
darunter								
mit vorübergehendem Aufenthalt in der eigenen Familie	462	24	31	38	50	61	147	111
in dem Heim	40	–	–	–	3	4	14	19
in der Pflegefamilie	10	1	–	–	2	2	3	2
Herausnahme	1	–	–	–	–	–	1	–
Weiblich	912	31	27	30	53	161	383	227
Inobhutnahme	911	31	27	30	53	161	382	227
Festgestellt an einem jugendgefährdenden Ort	41	1	2	1	5	4	19	9
nach vorherigem Ausreißen	24	–	1	–	2	3	13	5
darunter								
aus der eigenen Familie	17	–	1	–	2	3	8	3
aus dem Heim	4	–	–	–	–	–	4	–
aus der Pflegefamilie	–	–	–	–	–	–	–	–
ohne vorheriges Ausreißen	17	1	1	1	3	1	6	4
darunter								
mit vorübergehendem Aufenthalt in der eigenen Familie	17	1	1	1	3	1	6	4
in dem Heim	–	–	–	–	–	–	–	–
in der Pflegefamilie	–	–	–	–	–	–	–	–
sonstiger Zugang	870	30	25	29	48	157	363	218
nach vorherigem Ausreißen	350	–	–	1	8	66	184	91
darunter								
aus der eigenen Familie	260	–	–	1	7	47	136	69
aus dem Heim	65	–	–	–	–	17	36	12
aus der Pflegefamilie	3	–	–	–	1	–	2	–
ohne vorheriges Ausreißen	520	30	25	28	40	91	179	127
darunter								
mit vorübergehendem Aufenthalt in der eigenen Familie	465	28	25	28	39	87	154	104
in dem Heim	19	–	–	–	1	2	11	5
in der Pflegefamilie	8	1	–	–	–	2	4	1
Herausnahme	1	–	–	–	–	–	1	–

Noch: 2. Kinder und Jugendliche 2001 nach Alter und Geschlecht, Art des Aufenthalts vor der Maßnahme,

Merkmal	Insgesamt	Alter von ... bis unter ... Jahren						
		unter 3	3 - 6	6 - 9	9 - 12	12 - 14	14 - 16	16 - 18
Insgesamt	1 722	59	63	77	138	269	639	477
Inobhutnahme	1 720	59	63	77	138	269	637	477
Festgestellt an einem jugendgefährdenden Ort nach vorherigem Ausreißen	80	4	5	7	6	10	29	19
darunter	38	–	1	–	2	5	17	13
aus der eigenen Familie	26	–	1	–	2	4	12	7
aus dem Heim	4	–	–	–	–	–	4	–
aus der Pflegefamilie	–	–	–	–	–	–	–	–
ohne vorheriges Ausreißen	42	4	4	7	4	5	12	6
darunter								
mit vorhergehendem Aufenthalt in der eigenen Familie	38	4	4	6	3	4	11	6
in dem Heim	3	–	–	1	1	–	1	–
in der Pflegefamilie	–	–	–	–	–	–	–	–
sonstiger Zugang	1 640	55	58	70	132	259	608	458
nach vorherigem Ausreißen	570	–	1	4	37	100	253	175
darunter								
aus der eigenen Familie	399	–	1	4	19	67	177	131
aus dem Heim	109	–	–	–	7	28	51	23
aus der Pflegefamilie	15	–	–	–	11	–	4	–
ohne vorheriges Ausreißen	1 070	55	57	66	95	159	355	283
darunter								
mit vorhergehendem Aufenthalt in der eigenen Familie	927	52	56	66	89	148	301	215
in dem Heim	59	–	–	–	4	6	25	24
in der Pflegefamilie	18	2	–	–	2	4	7	3
Herausnahme	2	–	–	–	–	–	2	–
Träger der öffentlichen Jugendhilfe	475	36	33	27	40	58	151	130
Träger der freien Jugendhilfe	1 247	23	30	50	98	211	488	347

Vorläufige Schutzmaßnahmen für Kinder und Jugendliche 2001 nach Alter und Geschlecht

Alter von ...
bis unter ...
Jahren

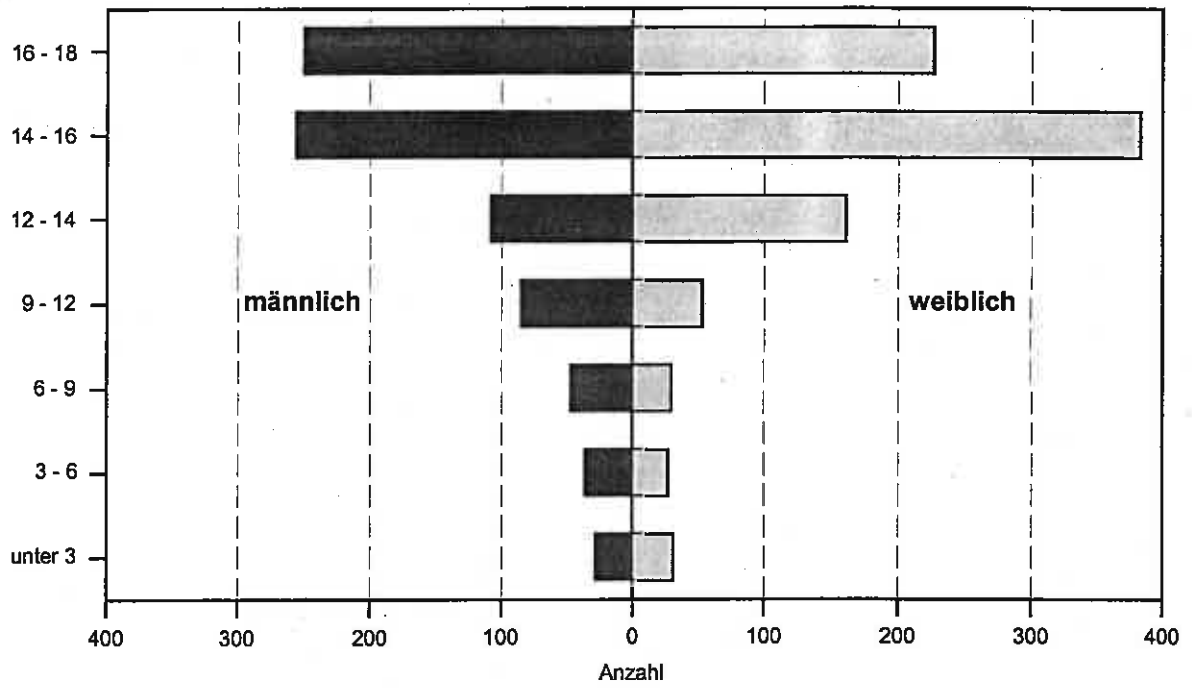

3. Kinder und Jugendliche 2001 nach Geschlecht und Staatsangehörigkeit,

Lfd. Nr.	Merkmal	Insgesamt ¹⁾	Anlass			
			Integrationsprobleme im Heim/ Pflegefamilie	Überforderung der Eltern/eines Elternteils	Schul-/Ausbildungsprobleme	Vernachlässigung
1	Männlich	810	64	193	65	66
2	Inobhutnahme	809	63	193	65	66
3	Festgestellt an einem jugendgefährdenden Ort	39	2	16	2	6
4	nach vorherigem Ausreißen	14	1	4	1	1
5	darunter					
5	aus der eigenen Familie	9	–	2	1	–
6	aus dem Heim	–	–	–	–	–
7	aus der Pflegefamilie	–	–	–	–	–
8	ohne vorheriges Ausreißen	25	1	12	1	5
9	darunter					
9	mit vorhergehendem Aufenthalt in der eigenen Familie	21	–	9	1	5
10	in dem Heim	3	1	2	–	–
11	in der Pflegefamilie	–	–	–	–	–
12	sonstiger Zugang	770	61	177	63	60
13	nach vorherigem Ausreißen	220	32	37	28	4
14	darunter					
14	aus der eigenen Familie	139	–	33	24	4
15	aus dem Heim	44	29	–	1	–
16	aus der Pflegefamilie	12	1	–	1	–
17	ohne vorheriges Ausreißen	550	29	140	35	56
18	darunter					
18	mit vorhergehendem Aufenthalt in der eigenen Familie	462	–	135	29	55
19	in dem Heim	40	20	4	4	1
20	in der Pflegefamilie	10	5	–	–	–
21	Herausnahme	1	1	–	–	–
22	Weiblich	912	69	218	82	64
23	Inobhutnahme	911	69	218	82	64
24	Festgestellt an einem jugendgefährdenden Ort	41	2	16	5	4
25	nach vorherigem Ausreißen	24	2	9	4	1
26	darunter					
26	aus der eigenen Familie	17	–	9	2	1
27	aus dem Heim	4	2	–	2	–
28	aus der Pflegefamilie	–	–	–	–	–
29	ohne vorheriges Ausreißen	17	–	7	1	3
30	darunter					
30	mit vorhergehendem Aufenthalt in der eigenen Familie	17	–	7	1	3
31	in dem Heim	–	–	–	–	–
32	in der Pflegefamilie	–	–	–	–	–
33	sonstiger Zugang	870	67	202	77	60
34	nach vorherigem Ausreißen	350	55	72	51	9
35	darunter					
35	aus der eigenen Familie	260	–	67	44	8
36	aus dem Heim	65	51	–	3	–
37	aus der Pflegefamilie	3	2	–	–	–
38	ohne vorheriges Ausreißen	520	12	130	26	51
38	darunter					
38	mit vorhergehendem Aufenthalt in der eigenen Familie	465	–	127	23	49
40	in dem Heim	19	11	1	3	–
41	in der Pflegefamilie	8	1	–	–	1
42	Herausnahme	1	–	–	–	–

1) Ohne Mehrfachzählungen

2) Für jedes Kind oder Jugendlichen konnten bis zu zwei Anlässe der Maßnahme angegeben werden

Art des Aufenthalts vor der Maßnahme, Anlass der Maßnahme sowie nach Trägerschaft

der Maßnahme ²⁾									Lfd. Nr.
Delinquenz des Kindes/ Straftat des Jugendlichen	Suchtprobleme des Kindes/ Jugendlichen	Anzeichen für Misshandlung	Anzeichen für sexuellen Missbrauch	Trennung oder Scheidung der Eltern	Wohnungsprobleme	unbegleitete Einreise aus dem Ausland	Beziehungsprobleme	sonstige Probleme	
88	50	35	7	12	17	24	296	202	1
87	50	35	7	12	17	24	296	202	2
5	4	3	3	-	-	-	7	4	3
4	3	1	-	-	-	-	5	2	4
3	3	-	-	-	-	-	5	-	5
-	-	-	-	-	-	-	-	-	6
-	-	-	-	-	-	-	-	-	7
1	1	2	3	-	-	-	2	2	8
1	1	2	3	-	-	-	1	1	9
-	-	-	-	-	-	-	-	1	10
-	-	-	-	-	-	-	-	-	11
82	46	32	4	12	17	24	289	198	12
26	13	9	-	2	5	5	110	46	13
16	10	8	-	2	1	-	91	21	14
4	2	-	-	-	-	-	8	11	15
1	-	-	-	-	-	-	4	8	16
56	33	23	4	10	12	19	179	152	17
42	26	20	4	10	4	7	166	136	18
7	2	-	-	-	-	-	6	6	19
-	-	1	-	-	-	-	3	3	20
1	-	-	-	-	-	-	-	-	21
17	12	63	27	18	16	4	451	209	22
17	12	63	27	18	16	4	450	209	23
1	-	3	-	-	-	1	14	10	24
-	-	1	-	-	-	1	9	7	25
-	-	1	-	-	-	-	7	4	26
-	-	-	-	-	-	-	1	2	27
-	-	-	-	-	-	-	-	-	28
1	-	2	-	-	-	-	5	3	29
1	-	2	-	-	-	-	5	3	30
-	-	-	-	-	-	-	-	-	31
-	-	-	-	-	-	-	-	-	32
16	12	60	27	18	16	3	436	199	33
5	9	19	5	5	-	1	206	69	34
4	3	18	4	5	-	-	181	45	35
-	4	-	-	-	-	-	13	18	36
-	-	-	-	-	-	-	1	1	37
11	3	41	22	13	16	2	230	130	38
11	2	40	18	13	9	2	202	114	39
-	-	-	-	-	-	-	4	6	40
-	-	-	2	-	-	-	7	-	41
-	-	-	-	-	-	-	1	-	42

Noch: 3. Kinder und Jugendliche 2001 nach Geschlecht und Staatsangehörigkeit,

Lfd. Nr.	Merkmal	Insgesamt ¹⁾	Anlass			
			Integrationsprobleme im Heim/Pflegefamilie	Überforderung der Eltern/eines Elternteils	Schul-/Ausbildungsprobleme	Vernachlässigung
1	Insgesamt	1 722	133	411	147	130
2	Inobhutnahme	1 720	132	411	147	130
3	Festgestellt an einem jugendgefährdenden Ort	80	4	32	7	10
4	nach vorherigem Ausreißen	38	3	13	5	2
	darunter					
5	aus der eigenen Familie	26	–	11	3	1
6	aus dem Heim	4	2	–	2	–
7	aus der Pflegefamilie	–	–	–	–	–
8	ohne vorheriges Ausreißen	42	1	19	2	8
	darunter					
9	mit vorhergehendem Aufenthalt in der eigenen Familie	38	–	16	2	8
10	in dem Heim	3	1	2	–	–
11	in der Pflegefamilie	–	–	–	–	–
12	sonstiger Zugang	1 640	128	379	140	120
13	nach vorherigem Ausreißen	570	87	109	79	13
	darunter					
14	aus der eigenen Familie	399	–	100	68	12
15	aus dem Heim	109	80	–	4	–
16	aus der Pflegefamilie	15	3	–	1	–
17	ohne vorheriges Ausreißen	1 070	41	270	61	107
	darunter					
18	mit vorhergehendem Aufenthalt in der eigenen Familie	927	–	262	52	104
19	in dem Heim	59	31	5	7	1
20	in der Pflegefamilie	18	6	–	–	1
21	Herausnahme	2	1	–	–	–
22	darunter deutsch	1 655	131	409	146	125
23	Träger der öffentlichen Jugendhilfe	475	22	130	34	57
24	Träger der freien Jugendhilfe	1 247	111	281	113	73

1) Ohne Mehrfachzählungen

2) Für jedes Kind oder Jugendlichen konnten bis zu zwei Maßnahmen angegeben werden

Art des Aufenthalts vor der Maßnahme, Anlass der Maßnahme sowie nach Trägerschaft

der Maßnahme ²⁾									Lfd. Nr.
Delinquenz des Kindes/ Straftat des Jugendlichen	Sucht- probleme des Kindes/ Jugendlichen	Anzeichen für Misshandlung	Anzeichen für sexuellen Missbrauch	Trennung oder Scheidung der Eltern	Wohnungs- probleme	unbegleitete Einreise aus dem Ausland	Beziehungs- probleme	sonstige Probleme	
105	62	98	34	30	33	28	747	411	1
104	62	98	34	30	33	28	746	411	2
6	4	6	3	–	–	1	21	14	3
4	3	2	–	–	–	1	14	9	4
3	3	1	–	–	–	–	12	4	5
–	–	–	–	–	–	–	1	2	6
–	–	–	–	–	–	–	–	–	7
2	1	4	3	–	–	–	7	5	8
2	1	4	3	–	–	–	6	4	9
–	–	–	–	–	–	–	–	1	10
–	–	–	–	–	–	–	–	–	11
98	58	92	31	30	33	27	725	397	12
31	22	28	5	7	5	6	316	115	13
20	13	26	4	7	1	–	272	66	14
4	6	–	–	–	–	–	21	29	15
1	–	–	–	–	–	–	5	9	16
67	36	64	26	23	28	21	409	282	17
53	28	60	22	23	13	9	368	250	18
7	2	–	–	–	–	–	10	12	19
–	–	1	2	–	–	–	10	3	20
1	–	–	–	–	–	–	1	–	21
104	61	89	34	30	33	–	739	390	22
8	19	30	13	10	7	25	185	118	23
97	43	68	21	20	26	3	562	293	24

4. Kinder und Jugendliche 2001 nach persönlichen Merkmalen,

Lfd. Nr.	Merkmal	Insgesamt ¹⁾	Anlass			
			Integrationsprobleme im Heim/ Pflegefamilie	Überforderung der Eltern/eines Elternteils	Schul-/Ausbildungsprobleme	Vernachlässigung
1	Männlich	810	64	193	65	66
2	unter 3	28	–	14	–	11
3	3 - 6	36	–	12	–	13
4	6 - 9	47	–	21	1	14
5	9 - 12	85	6	20	4	7
6	12 - 14	108	10	26	8	10
7	14 - 16	256	22	65	23	7
8	16 - 18	250	26	35	29	4
9	deutsch	765	63	193	64	61
10	nicht deutsch	45	1	–	1	5
11	Weiblich	912	69	218	82	64
12	unter 3	31	–	16	–	14
13	3 - 6	27	–	7	–	9
14	6 - 9	30	–	9	–	4
15	9 - 12	53	1	16	1	11
16	12 - 14	161	14	43	10	8
17	14 - 16	383	39	77	46	15
18	16 - 18	227	15	50	25	3
19	deutsch	890	68	216	82	64
20	nicht deutsch	22	1	2	–	–
21	Insgesamt	1 722	133	411	147	130
22	unter 3	59	–	30	–	25
23	3 - 6	63	–	19	–	22
24	6 - 9	77	–	30	1	18
25	9 - 12	138	7	36	5	18
26	12 - 14	269	24	69	18	18
27	14 - 16	639	61	142	69	22
28	16 - 18	477	41	85	54	7
29	deutsch	1 655	131	409	146	125
30	nicht deutsch	67	2	2	1	5
Aufenthalt vor der Maßnahme						
31	bei den Eltern	409	–	121	37	25
32	bei einem Elternteil mit Stiefelternteil oder Partner	508	–	129	52	37
33	bei alleinerziehendem Elternteil	473	–	139	36	63
34	bei Großeltern/Verwandten	15	–	1	–	–
35	in einer Pflegefamilie	33	9	–	1	1
36	bei einer sonstigen Person	29	–	6	2	1
37	in einem Heim/einer sonstigen betreuten Wohnform	176	115	7	13	1
38	in einer Wohngemeinschaft	9	2	1	–	1
39	in eigener Wohnung	1	–	–	–	–
40	ohne feste Unterkunft	37	5	2	3	1
41	an unbekanntem Ort	32	2	5	3	–

1) Ohne Mehrfachzählungen

2) Für jedes Kind oder Jugendlichen konnten bis zu zwei Anlässe der Maßnahme angegeben werden

Aufenthalt vor der Maßnahme und Anlass der Maßnahme

der Maßnahme ²⁾									Lfd. Nr.
Delinquenz des Kindes/ Straftat des Jugendlichen	Suchtprobleme des Kindes/ Jugendlichen	Anzeichen für Misshandlung	Anzeichen für sexuellen Missbrauch	Trennung oder Scheidung der Eltern	Wohnungsprobleme	unbegleitete Einreise aus dem Ausland	Beziehungsprobleme	sonstige Probleme	
88	50	35	7	12	17	24	296	202	1
-	-	-	-	3	1	-	-	6	2
-	-	2	-	1	1	-	1	15	3
-	-	4	-	2	-	-	2	16	4
8	-	6	1	-	-	1	24	38	5
8	-	6	2	-	1	1	41	31	6
37	12	8	3	5	3	21	104	50	7
35	38	9	1	1	11	1	124	46	8
87	49	34	7	12	17	-	294	188	9
1	1	1	-	-	-	24	2	14	10
17	12	63	27	18	16	4	451	209	11
-	-	1	-	2	1	-	2	7	12
-	-	1	-	1	1	-	1	16	13
1	-	2	-	3	2	-	2	17	14
2	-	8	2	1	-	1	8	12	15
3	2	10	4	5	1	-	83	29	16
8	8	29	13	4	2	3	212	87	17
3	2	12	8	2	9	-	143	41	18
17	12	55	27	18	16	-	445	202	19
-	-	8	-	-	-	4	6	7	20
105	62	98	34	30	33	28	747	411	21
-	-	1	-	5	2	-	2	13	22
-	-	3	-	2	2	-	2	31	23
1	-	6	-	5	2	-	4	33	24
10	-	14	3	1	-	2	32	50	25
11	2	16	6	5	2	1	124	60	26
45	20	37	16	9	5	24	316	137	27
38	40	21	9	3	20	1	267	87	28
104	61	89	34	30	33	-	739	390	29
1	1	9	-	-	-	28	8	21	30
19	12	32	6	6	-	8	201	78	31
38	20	38	14	18	11	-	289	92	32
21	13	21	9	6	3	1	168	154	33
-	1	-	1	-	3	-	9	5	34
1	-	1	2	-	-	-	15	12	35
1	2	2	1	-	4	-	15	11	36
12	8	-	-	-	-	-	32	44	37
-	1	1	-	-	2	-	2	3	38
-	-	-	-	-	-	-	-	1	39
11	4	2	-	-	10	2	11	7	40
2	1	1	1	-	-	17	5	4	41

5. Kinder und Jugendliche 2001 nach persönlichen Merkmalen und Anregendem

Merkmal	Insgesamt	Maßnahme wurde angeregt durch							
		Kind/ Jugend- lichen selbst	Eltern/ Elternteil	soziale Dienste/ Jugendamt	Polizei/ Ordnungs- behörde	Lehrer/in, Erzieher/in	Arzt/ Ärztin	Nachbarn/ Verwandte	Sonstige
Männlich	810	259	84	162	209	14	8	27	47
unter 3	28	–	2	18	7	–	–	1	–
3 - 6	36	–	3	21	8	1	1	1	1
6 - 9	47	2	8	16	11	3	–	4	3
9 - 12	85	16	6	20	26	3	4	3	7
12 - 14	108	23	13	29	29	3	1	5	5
14 - 16	256	87	33	32	81	1	2	8	12
16 - 18	250	131	19	26	47	3	–	5	19
deutsch	765	256	84	154	179	11	8	27	46
nicht deutsch	45	3	–	8	30	3	–	–	1
Weiblich	912	375	89	133	212	12	12	33	46
unter 3	31	–	3	20	5	–	2	1	–
3 - 6	27	–	5	12	5	–	1	3	1
6 - 9	30	1	7	9	6	–	–	4	3
9 - 12	53	9	8	13	17	1	1	1	3
12 - 14	161	65	20	15	45	2	–	7	7
14 - 16	383	178	31	46	88	8	1	15	16
16 - 18	227	122	15	18	46	1	7	2	16
deutsch	890	368	89	131	203	11	12	33	43
nicht deutsch	22	7	–	2	9	1	–	–	3
Insgesamt	1 722	634	173	295	421	26	20	60	93
unter 3	59	–	5	38	12	–	2	2	–
3 - 6	63	–	8	33	13	1	2	4	2
6 - 9	77	3	15	25	17	3	–	8	6
9 - 12	138	25	14	33	43	4	5	4	10
12 - 14	269	88	33	44	74	5	1	12	12
14 - 16	639	265	64	78	169	9	3	23	28
16 - 18	477	253	34	44	93	4	7	7	35
deutsch	1 655	624	173	285	382	22	20	60	89
nicht deutsch	67	10	–	10	39	4	–	–	4

6. Kinder und Jugendliche 2001 nach persönlichen Merkmalen und Unterbringung während der Maßnahme

Merkmal	Insgesamt	Unterbringung während der Maßnahme		
		bei einer geeigneten Person	in einer Einrichtung	in einer sonstigen betreuten Wohnform
Männlich	810	23	636	151
unter 3	28	11	11	6
3 - 6	36	6	20	10
6 - 9	47	3	39	5
9 - 12	85	2	71	12
12 - 14	108	–	87	21
14 - 16	256	1	212	43
16 - 18	250	–	196	54
deutsch	765	23	597	145
nicht deutsch	45	–	39	6
Weiblich	912	30	734	148
unter 3	31	15	9	7
3 - 6	27	6	12	9
6 - 9	30	1	25	4
9 - 12	53	1	43	9
12 - 14	161	2	137	22
14 - 16	383	3	313	67
16 - 18	227	2	195	30
deutsch	890	28	721	141
nicht deutsch	22	2	13	7
Insgesamt	1 722	53	1 370	299
unter 3	59	26	20	13
3 - 6	63	12	32	19
6 - 9	77	4	64	9
9 - 12	138	3	114	21
12 - 14	269	2	224	43
14 - 16	639	4	525	110
16 - 18	477	2	391	84
deutsch	1 655	51	1 318	286
nicht deutsch	67	2	52	13

Anzahl und Dauer der vorläufigen Schutzmaßnahmen 2001

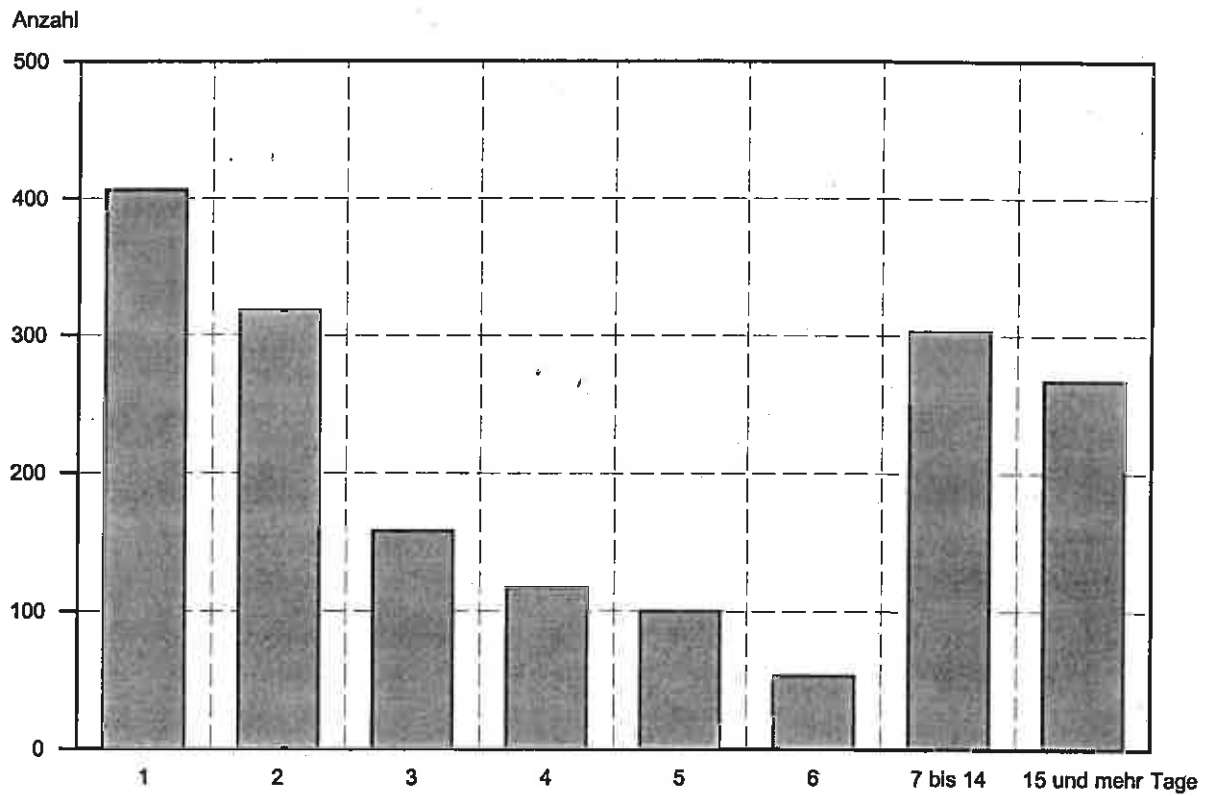

7. Kinder und Jugendliche 2001 nach persönlichen Merkmalen sowie nach Dauer der Maßnahme

Merkmal	Insgesamt	Dauer der Maßnahme in Tagen							
		1	2	3	4	5	6	7 - 14	15 und mehr
Männlich	810	197	155	67	52	39	29	145	126
unter 3	28	1	6	2	1	–	1	5	12
3 - 6	36	8	6	1	1	4	1	6	9
6 - 9	47	6	9	3	5	2	4	8	10
9 - 12	85	23	22	5	2	4	1	17	11
12 - 14	108	21	20	5	8	6	2	24	22
14 - 16	256	65	42	27	13	12	11	51	35
16 - 18	250	73	50	24	22	11	9	34	27
deutsch	765	189	145	64	51	35	29	138	114
nicht deutsch	45	8	10	3	1	4	–	7	12
Weiblich	912	209	163	91	65	61	24	158	141
unter 3	31	2	3	3	2	–	1	3	17
3 - 6	27	2	6	2	1	1	–	4	11
6 - 9	30	5	6	3	1	1	2	5	7
9 - 12	53	13	11	3	4	5	1	10	6
12 - 14	161	40	33	11	15	10	4	32	16
14 - 16	383	89	65	50	25	27	12	71	44
16 - 18	227	58	39	19	17	17	4	33	40
deutsch	890	205	157	90	64	60	22	155	137
nicht deutsch	22	4	6	1	1	1	2	3	4
Insgesamt	1 722	406	318	158	117	100	53	303	267
unter 3	59	3	9	5	3	–	2	8	29
3 - 6	63	10	12	3	2	5	1	10	20
6 - 9	77	11	15	6	6	3	6	13	17
9 - 12	138	36	33	8	6	9	2	27	17
12 - 14	269	61	53	16	23	16	6	56	38
14 - 16	639	154	107	77	38	39	23	122	79
16 - 18	477	131	89	43	39	28	13	67	67
deutsch	1 655	394	302	154	115	95	51	293	251
nicht deutsch	67	12	16	4	2	5	2	10	16

8. Kinder und Jugendliche 2001 nach persönlichen Merkmalen, Aufenthalt vor der Maßnahme, Beendigung

Merkmal	Insgesamt	Maßnahme endete mit ...					
		Rückkehr zu dem/der Personensorgeberechtigten	Rückkehr in die Pflegefamilie oder das Heim	Übernahme durch ein anderes Jugendamt	Einleitung erzieherischer Hilfen außerhalb des Elternhauses	sonstiger stationärer Hilfe	keiner anschließenden Hilfe
Männlich	810	381	51	10	220	45	103
unter 3	28	14	1	–	13	–	–
3 - 6	36	17	–	1	17	1	–
6 - 9	47	30	1	–	14	2	–
9 - 12	85	37	9	–	28	5	6
12 - 14	108	59	11	–	26	6	6
14 - 16	256	117	13	3	65	10	48
16 - 18	250	107	16	6	57	21	43
deutsch	765	370	48	9	213	44	81
nicht deutsch	45	11	3	1	7	1	22
Weiblich	912	478	50	10	275	35	64
unter 3	31	13	–	–	18	–	–
3 - 6	27	11	–	1	14	1	–
6 - 9	30	18	–	–	9	3	–
9 - 12	53	28	1	–	19	3	2
12 - 14	161	98	13	–	36	4	10
14 - 16	383	207	31	8	97	16	24
16 - 18	227	103	5	1	82	8	28
deutsch	890	467	50	9	267	35	62
nicht deutsch	22	11	–	1	8	–	2
Insgesamt	1 722	859	101	20	495	80	167
unter 3	59	27	1	–	31	–	–
3 - 6	63	28	–	2	31	2	–
6 - 9	77	48	1	–	23	5	–
9 - 12	138	65	10	–	47	8	8
12 - 14	269	157	24	–	62	10	16
14 - 16	639	324	44	11	162	26	72
16 - 18	477	210	21	7	139	29	71
deutsch	1 655	837	98	18	480	79	143
nicht deutsch	67	22	3	2	15	1	24
Aufenthalt vor der Maßnahme							
bei den Eltern	409	264	–	2	102	15	26
bei einem Elternteil mit Stiefelternteil oder Partner bei alleinerziehendem Elternteil	508	300	–	5	144	24	35
bei Großeltern/Verwandten	15	5	1	–	7	–	2
in einer Pflegefamilie	33	3	11	2	11	2	4
bei einer sonstigen Person	29	6	–	3	13	–	7
in einem Heim/einer sonstigen betreuten Wohnform	176	11	89	4	29	11	32
in einer Wohngemeinschaft	9	–	–	–	8	1	–
in eigener Wohnung	1	–	–	–	–	–	1
ohne feste Unterkunft	37	6	–	2	12	3	14
an unbekanntem Ort	32	3	–	1	6	1	21
Träger der öffentlichen Jugendhilfe	475	190	22	5	184	30	44
Träger der freien Jugendhilfe	1 247	669	79	15	311	50	123

9. Kinder und Jugendliche 2001 nach Alter und Geschlecht, Art der Maßnahme sowie nach regionaler Gliederung

Verwaltungsbezirk	Maßnahmen			Herausnahme	Inobhutnahme				
	insgesamt	Alter von ... bis unter ... Jahren			zusammen	männlich	weiblich	auf eigenen Wunsch	wegen Gefährdung
		unter 14	14 - 18						
Kreisfreie Städte									
Brandenburg an der Havel	156	60	96	–	156	74	82	49	107
Cottbus	235	77	158	–	235	118	117	107	128
Frankfurt (Oder)	146	38	108	1	145	60	85	48	97
Potsdam	175	36	139	–	175	99	76	83	92
Landkreise									
Barnim	48	16	32	–	48	12	36	28	20
Dahme-Spreewald	40	14	26	1	39	23	16	9	30
Elbe-Elster	33	16	17	–	33	19	14	15	18
Havelland	47	26	21	–	47	27	20	14	33
Märkisch-Oderland	83	19	64	–	83	25	58	57	26
Oberhavel	58	25	33	–	58	25	33	14	44
Oberspreewald-Lausitz	102	45	57	–	102	45	57	13	89
Oder-Spree	133	48	85	–	133	83	50	47	86
Ostprignitz-Ruppin	54	20	34	–	54	20	34	23	31
Potsdam-Mittelmark	– ¹⁾	–	–	–	–	–	–	–	–
Prignitz	9	3	6	–	9	3	6	3	6
Spree-Neiße	170	58	112	–	170	74	96	50	120
Teltow-Fläming	108	44	64	–	108	45	63	37	71
Uckermark	125	61	64	–	125	57	68	36	89
Land Brandenburg	1 722	606	1 116	2	1 720	809	911	633	1 087

1) Die Leistungen werden von einem freien Träger mit Sitz in Potsdam für die Einzugsbereiche Potsdam Stadt und Potsdam-Mittelmark erbracht.

