

Herausgeber: Statistisches Landesamt Berlin, Fehrbelliner Platz 1, 1000 Berlin 31 (Wilmersdorf)
Information und Beratung: Tel.: 867 42 42, Bildschirmtext: * 50 600 #

* B VII 1 — /90

Ausgegeben im Juni 1992

Wahlen in Berlin am 2. Dezember 1990

Ergebnisse der repräsentativen Wahlstatistik bei der Wahl zum 12. Deutschen
Bundestag

Erläuterungen	3
Grafiken	
1. Wahllokale in den für die Repräsentativstatistik ausgewählten Stimmbezirken bei der Wahl zum Deutschen Bundestag in Berlin am 2. Dezember 1990	5
2. Ungültige Erst- und Zweitstimmen der Wahllokalwähler bei der Wahl zum Deutschen Bundestag in Berlin am 2. Dezember 1990 nach Altersgruppen und Geschlecht der Wähler	5
3. Stimmensplitting der Wahllokalwähler bei der Wahl zum Deutschen Bundestag in Berlin am 2. Dezember 1990	6
4. Wahlbeteiligung bei der Wahl zum Deutschen Bundestag in Berlin am 2. Dezember 1990 nach Altersgruppen und Geschlecht der Wähler	6
5. Gültige Zweitstimmen bei der Wahl zum Deutschen Bundestag in Berlin am 2. Dezember 1990 nach Parteien sowie Altersgruppen und Geschlecht der Wähler	7
Tabellen	
1. Wahlberechtigte bei der Wahl zum Deutschen Bundestag in Berlin am 2. Dezember 1990 nach Altersgruppen und Geschlecht	8
2. Wahlbeteiligung bei der Wahl zum Deutschen Bundestag in Berlin am 2. Dezember 1990 nach Altersgruppen und Geschlecht der Wähler	8
3. Briefwähler bei der Wahl zum Deutschen Bundestag am 2. Dezember 1990 nach Altersgruppen und Geschlecht	8
4. Gültige Stimmen bei der Wahl zum Deutschen Bundestag in Berlin am 2. Dezember 1990 nach Parteien sowie Altersgruppen und Geschlecht der Wähler in %	9
5. Gültige Stimmen bei der Wahl zum Deutschen Bundestag in Berlin am 2. Dezember 1990 nach Geschlecht und Altersstruktur der Wähler einzelner Parteien in %	10
6.1 Stimmensplitting bei der Wahl zum Deutschen Bundestag am 2. Dezember 1990 nach Altersgruppen der Wähler — Berlin, insgesamt	11
6.2 ... — Berlin, männlich	12
6.3 ... — Berlin, weiblich	13
6.4 ... — Berlin-West, insgesamt	14
6.5 ... — Berlin-West, männlich	15
6.6 ... — Berlin-West, weiblich	16
6.7 ... — Berlin-Ost, insgesamt	17
6.8 ... — Berlin-Ost, männlich	18
6.9 ... — Berlin-Ost, weiblich	19
7. Ungültige Erst- und Zweitstimmen der Wahllokalwähler bei der Wahl zum Deutschen Bundestag in Berlin am 2. Dezember 1990 nach Altersgruppen und Geschlecht der Wähler	20
8. Ungültige Stimmen der Wahllokalwähler bei der Wahl zum Deutschen Bundestag in Berlin am 2. Dezember 1990 nach Art der Ungültigkeit und Geschlecht der Wähler	20

Erläuterungen

Ziel der Statistik

Die repräsentative Wahlstatistik ermöglicht die Untersuchung des politischen Wahlverhaltens der männlichen und weiblichen Wähler bestimmter Altersgruppen auf Stichprobenbasis bei der Wahl zum 12. Deutschen Bundestag in Berlin. Ermittelt werden die Geschlechts- und Altersstruktur der Wahlberechtigten, der Wähler und Nichtwähler (Wahlbeteiligung), der Wahlscheinempfänger, der Wähler der einzelnen Parteien sowie der ungültig Wählenden. Die Ergebnisse der repräsentativen Wahlstatistik dienen der tiefergehenden Analyse des Wahlergebnisses und ermöglichen differenziertere Untersuchungen über das Wählerverhalten.

Rechtsgrundlage

§ 51 Abs. 2 des Bundeswahlgesetzes (BWG) in der Fassung der Bekanntmachung vom 21. September 1990 (BGBl. I S. 2059) unter Berücksichtigung der Änderung der Bekanntmachung vom 19. Oktober 1990 (BGBl. I S. 2218) in Verbindung mit der Bundeswahlordnung (BWO) in der Fassung vom 7. Dezember 1989 (BGBl. I S. 142) zuletzt geändert durch die Verordnung vom 9. Oktober 1990 (BGBl. I S. 2159).

Methodische Hinweise

Für die repräsentative Wahlstatistik wird eine Stichprobe gezogen, in die Analyse einbezogen werden jedoch zwei verschiedene Sachverhalte, die sich in ihrer Grundgesamtheit unterscheiden:

1. Untersuchung der Wahlbeteiligung nach Alter und Geschlecht. Dies geschieht anhand der Wählerlisten in den ausgewählten Stimmbezirken. Wahlscheinempfänger werden hierbei als Wähler gezählt, unabhängig, ob sie durch Briefwahl oder Stimmabgabe im Wahllokal oder überhaupt nicht an der Wahl teilgenommen haben. Die Grundgesamtheit der Stichprobe bilden die Wahlberechtigten.
2. Differenzierung der für die einzelnen Parteien abgegebenen Erst- und Zweitstimmen sowie der ungültigen Stimmen nach Geschlecht und Alter der Wahllokalwähler in den ausgewählten Stimmbezirken (Wahllokale). Briefwähler gehen also in diese Analyse nicht mit ein. Die Auszählung erfolgt anhand von besonders gekennzeichneten Stimmzetteln, aus denen Geschlecht und Zugehörigkeit zu einer Geburtsjahrgruppe hervorgehen. Die Grundgesamtheit dieser Stichprobe bilden die Wahllokalwähler.

Für die Stichprobe wurden in Berlin 151 der insgesamt 2 841 Stimmbezirke ausgewählt. Damit lag der Auswahlatz wie bei den vorangegangenen Abgeordnetenhauswahlen etwas über 5 %. Die 120 Briefwahlstimmbezirke blieben bei der Auswahl unberücksichtigt.

Da es sich um Ergebnisse einer Stichprobe handelt, sei noch kurz darauf hingewiesen, daß diese mit einer bestimmten Wahrscheinlichkeit einen Zufallsfehler aufweisen. Dieser Zufallsfehler wird um so größer, je kleiner die Zahl der in der Stichprobe erfaßten Merkmalsträger ist. Die Größe des Fehlerbereichs jedes einzelnen Stichprobenergebnisses hängt dabei nicht nur von der Zahl der Erhebungseinheiten und dem Auswahlatz ab, sondern auch von der Merkmalshäufigkeit; deshalb hat jeder einzelne Merkmalswert einer Tabelle mit Stichprobenergebnissen seinen eigenen Fehlerbereich.

Wie bereits erwähnt, wurden die Briefwähler bei der Analyse des Stimmverhaltens der Wähler bzw. bei den ungültigen Stimmen nicht berücksichtigt. Daher kann sich die Repräsentativität für diese Untersuchung auch nur auf die Wahllokalwähler beschränken, dies sind etwas mehr als 90 % aller Wähler.

Wie die nachstehende *Tabelle* zeigt, ergibt sich zwischen dem jeweiligen amtlichen Endergebnis und dem Stichprobenresultat eine recht gute Übereinstimmung.

Art des Ergebnisses	Zweitstimmen					
	SPD	CDU	PDS	Grüne/AL	F.D.P.	Sonstige
in % der gültigen Stimmen						
Berlin						
Amtl. Endergebnis ohne Briefwahl	30,8	38,9	10,2	3,7	9,1	7,3
Stichprobe	30,9	39,2	9,9	3,9	8,9	7,1
Berlin-West						
Amtl. Endergebnis ohne Briefwahl	30,4	47,8	1,3	5,2	9,9	5,4
Stichprobe	30,8	47,7	1,1	5,4	9,7	5,3
Berlin-Ost						
Amtl. Endergebnis ohne Briefwahl	31,5	24,4	24,7	1,4	7,8	10,3
Stichprobe	31,2	24,8	24,9	1,3	7,5	10,3

Relativ groß ist der Unterschied bei der Wahlbeteiligung zwischen der repräsentativen Wahlstatistik und dem amtlichen Endergebnis (81,4 % zu 80,6 %). Diese überdurchschnittliche Wahlbeteiligung in der Stichprobe erklärt sich auch dadurch, daß Wahlberechtigte, die einen Wahlschein beantragen, in jedem Fall als Wähler gezählt werden, auch wenn sie sich nicht an der Briefwahl beteiligen, wie weiter unten noch erläutert wird. Dieser methodisch bedingte Fehler beträgt 0,6 Prozentpunkte.

Veröffentlichungen

Ergebnisse der repräsentativen Wahlstatistik für das gesamte Bundesgebiet enthält die vom Statistischen Bundesamt Wiesbaden herausgegebene Fachserie 1, Heft 4 "Wahlbeteiligung und Stimmabgabe der Männer und Frauen nach dem Alter".

Zeichenerklärung

—	nichts vorhanden	/	Zahlenwert nicht sicher genug	()	Aussagewert ist eingeschränkt
0	weniger als die Hälfte von 1 in der letzten besetzten Stelle, jedoch mehr als nichts	=	Zahlenwert unbekannt oder geheimzuhalten	p	vorläufige Zahl
...	Angabe fällt später an	x	Tabellenfach gesperrt, weil Aussage nicht sinnvoll	r	berichtigte Zahl
				s	geschätzte Zahl

Durch Auf- bzw. Abrunden von Einzelangaben können sich geringe Abweichungen in den Endsummen ergeben. Statistische Berichte mit * vor der Nummerung enthalten Angaben, die alle Statistischen Landesämter für ihren Bereich unter gleicher Kennziffer veröffentlichen.

1. Wahllokale in den für die Repräsentativstatistik ausgewählten Stimmbezirken bei der Wahl zum Deutschen Bundestag in Berlin am 2. Dezember 1990

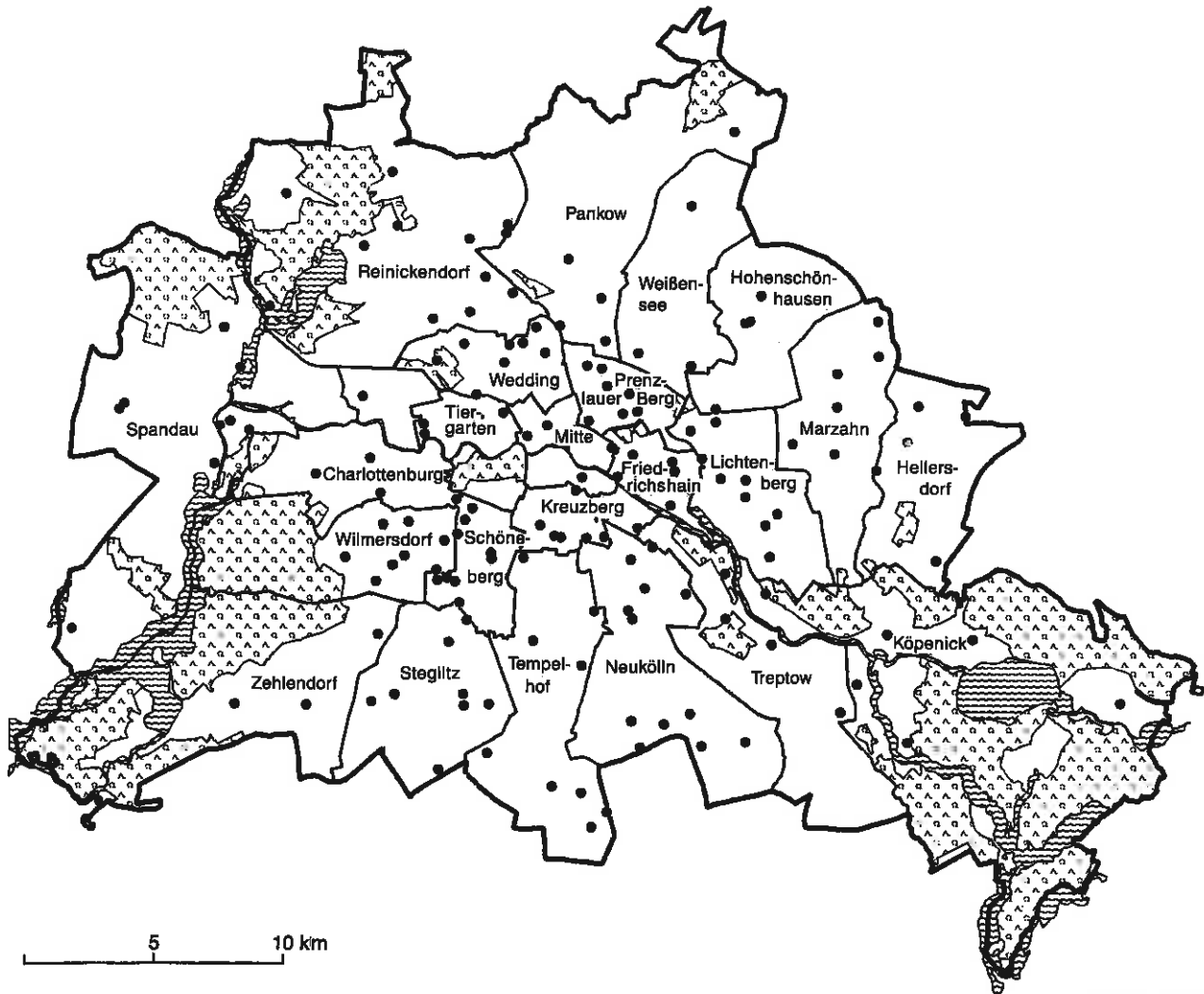

StaLa Bln. I A 92/13

2. Ungültige Erst- und Zweitstimmen der Wahllokalwähler bei der Wahl zum Deutschen Bundestag in Berlin am 2. Dezember 1990 nach Altersgruppen und Geschlecht der Wähler

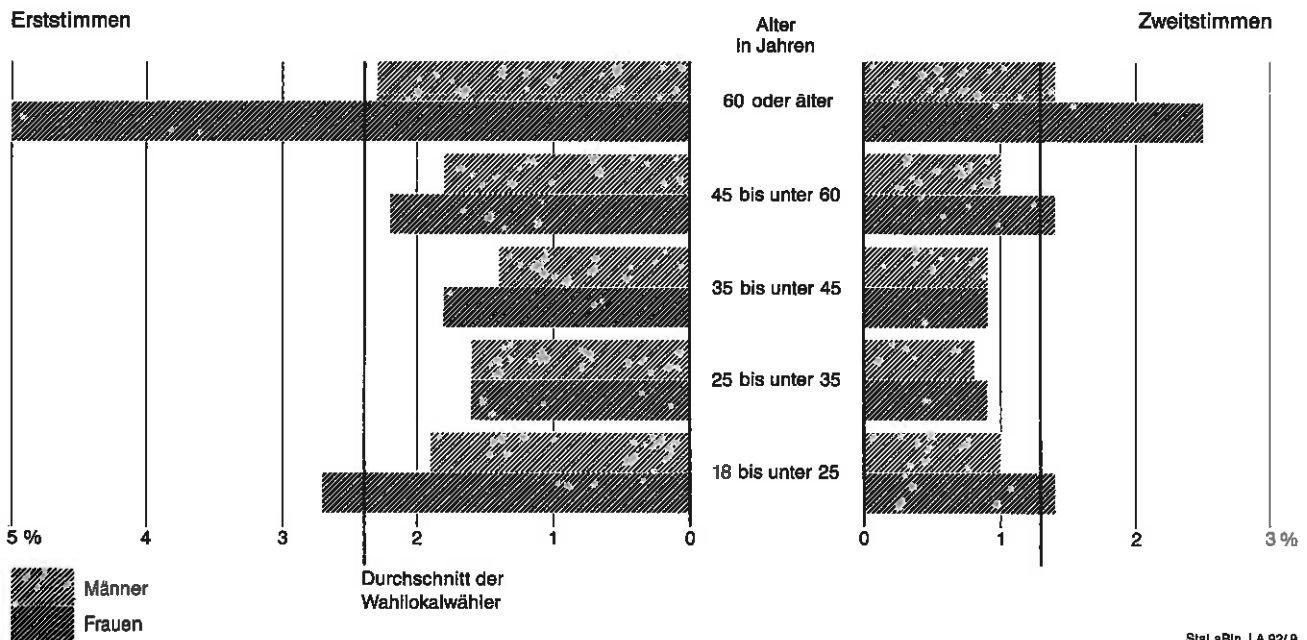

StaLa Bln. I A 92/9

3. Stimmensplitting der Wahllokalwähler bei der Wahl zum Deutschen Bundestag in Berlin am 2. Dezember 1990

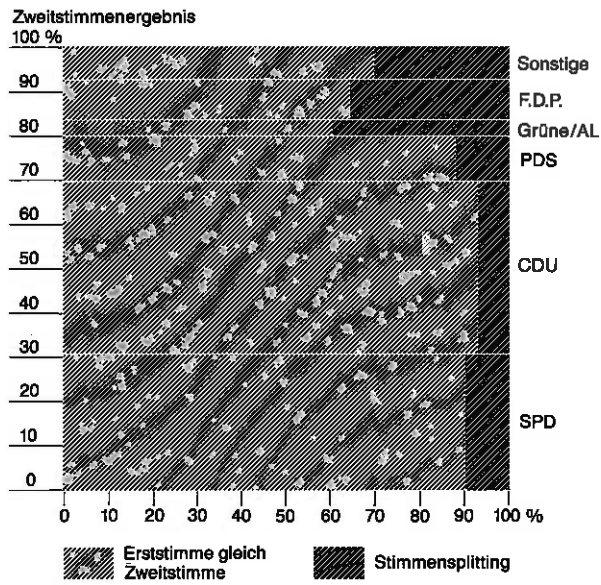

StaLaBln I A 92/8

4. Wahlbeteiligung bei der Wahl zum Deutschen Bundestag in Berlin am 2. Dezember 1990 nach Altersgruppen und Geschlecht der Wähler

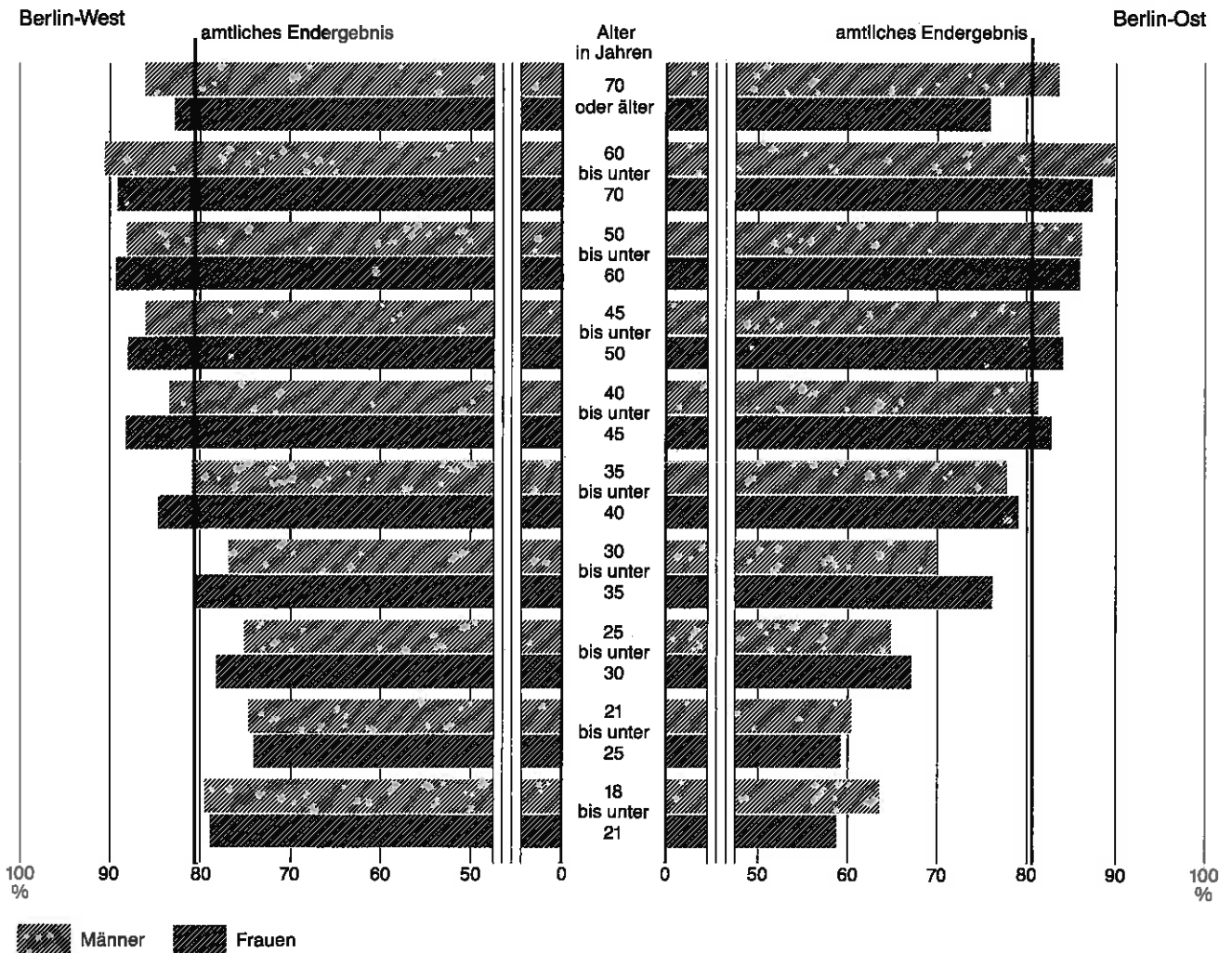

StaLaBln I A 92/12

5. Gültige Zweitstimmen bei der Wahl zum Deutschen Bundestag in Berlin am 2. Dezember 1990 nach Parteien sowie Altersgruppen und Geschlecht der Wähler

— amtliches Endergebnis (ohne Briefwähler)

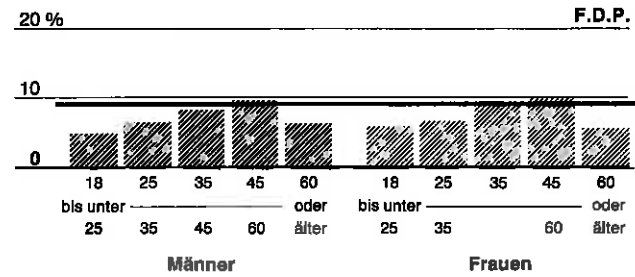
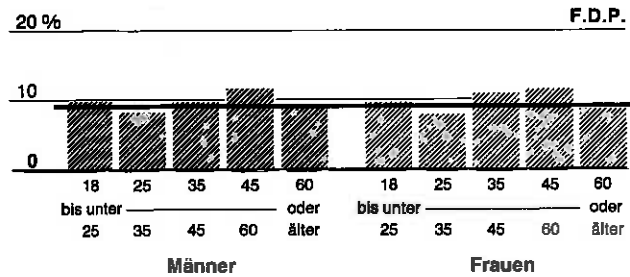
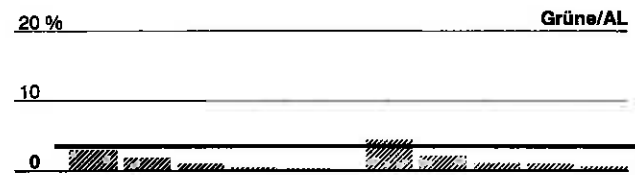
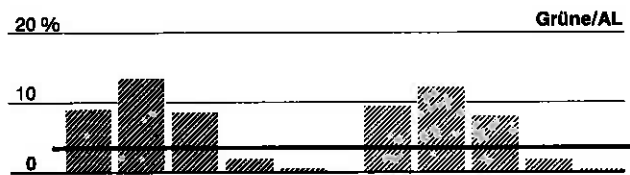
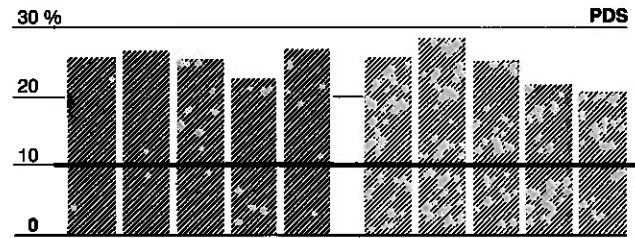
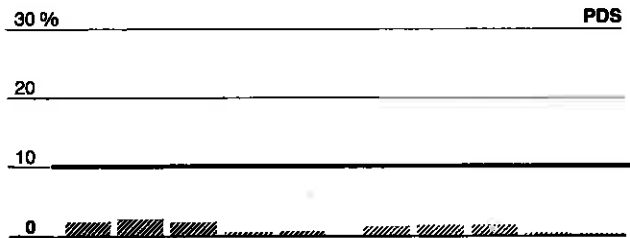
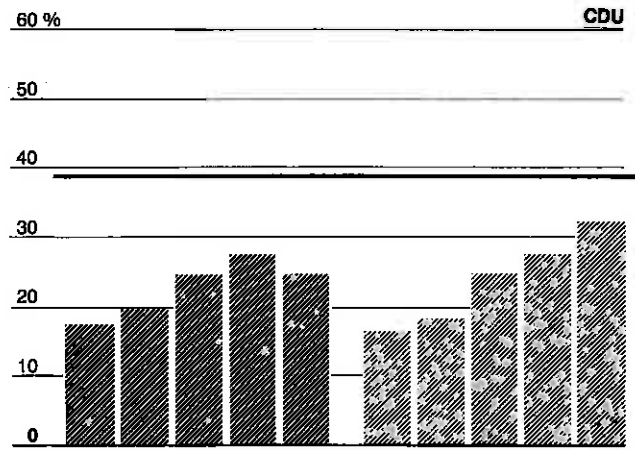
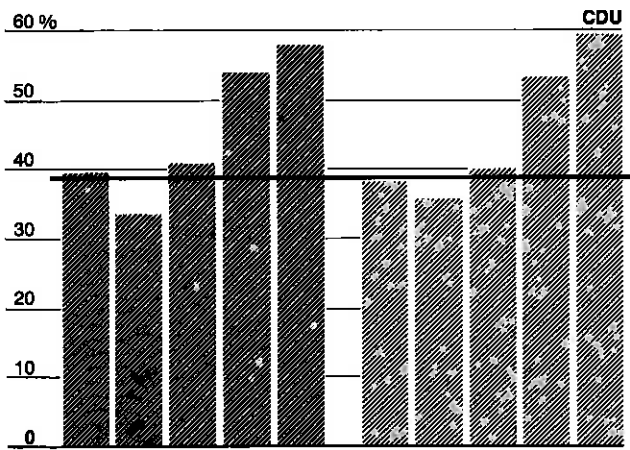
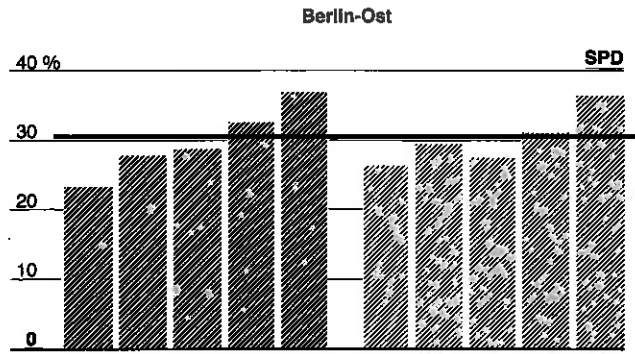
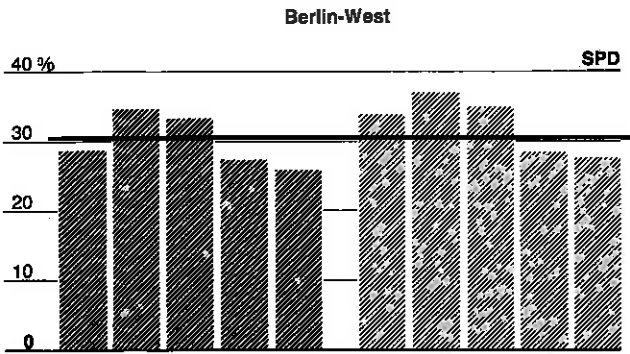

1. Wahlberechtigte bei der Wahl zum Deutschen Bundestag in Berlin am 2. Dezember 1990 nach Altersgruppen und Geschlecht

Alter in Jahren	Berlin			Berlin-West			Berlin-Ost		
	in % der Wahlberechtigten								
	insgesamt	Männer	Frauen	insgesamt	Männer	Frauen	insgesamt	Männer	Frauen
	1	2	3	4	5	6	7	8	9
18 bis unter 21	4,2	4,6	3,8	3,8	4,2	3,4	5,0	5,4	4,6
21 bis unter 25	6,9	7,7	6,3	6,9	7,8	6,1	7,0	7,5	6,6
25 bis unter 30	10,9	12,1	9,9	10,5	11,9	9,3	11,7	12,5	11,0
30 bis unter 35	9,4	10,7	8,3	8,9	10,3	7,8	10,4	11,4	9,4
35 bis unter 40	8,5	9,2	7,8	8,0	8,8	7,2	9,4	10,0	8,9
40 bis unter 45	8,1	8,9	7,4	8,3	9,3	7,5	7,7	8,1	7,3
45 bis unter 50	10,1	11,2	9,1	10,2	11,7	8,9	9,8	10,3	9,5
50 bis unter 60	16,5	17,8	15,5	16,3	17,7	15,1	17,0	17,9	16,3
60 bis unter 70	10,8	9,4	12,0	10,9	9,3	12,2	10,8	9,6	11,8
70 oder älter	14,5	8,3	19,7	16,3	9,0	22,5	11,2	7,1	14,6
Insgesamt	100	100	100	100	100	100	100	100	100

2. Wahlbeteiligung bei der Wahl zum Deutschen Bundestag in Berlin am 2. Dezember 1990 nach Altersgruppen und Geschlecht der Wähler

Alter in Jahren	Berlin			Berlin-West			Berlin-Ost		
	in % der Wahlberechtigten								
	insgesamt	Männer	Frauen	insgesamt	Männer	Frauen	insgesamt	Männer	Frauen
	1	2	3	4	5	6	7	8	9
18 bis unter 21	71,6	72,9	70,3	79,2	79,5	78,9	61,0	63,4	58,6
21 bis unter 25	69,2	69,7	68,6	74,4	74,7	74,1	59,7	60,3	59,2
25 bis unter 30	72,6	71,3	73,9	76,6	75,1	78,3	65,9	64,7	66,9
30 bis unter 35	76,4	74,2	78,8	78,6	76,8	80,6	72,9	69,8	76,1
35 bis unter 40	81,0	79,7	82,4	82,8	80,9	84,7	78,3	77,6	79,0
40 bis unter 45	84,5	82,7	86,4	85,8	83,4	88,3	82,0	81,2	82,7
45 bis unter 50	85,9	85,3	86,6	87,1	86,1	88,1	83,7	83,5	83,9
50 bis unter 60	87,8	87,4	88,1	88,8	88,2	89,4	86,0	86,1	85,9
60 bis unter 70	89,3	90,3	88,6	89,8	90,6	89,3	88,3	89,9	87,2
70 oder älter	82,1	85,4	81,0	83,7	86,2	82,8	78,0	83,5	75,8
Insgesamt	81,4	80,7	82,0	83,6	82,7	84,4	77,3	77,1	77,5

3. Briefwähler bei der Wahl zum Deutschen Bundestag in Berlin am 2. Dezember 1990 nach Altersgruppen und Geschlecht

Alter in Jahren	Berlin			Berlin-West			Berlin-Ost		
	in % der Wahlberechtigten								
	insgesamt	Männer	Frauen	insgesamt	Männer	Frauen	insgesamt	Männer	Frauen
	1	2	3	4	5	6	7	8	9
18 bis unter 21	4,8	5,2	4,5	7,0	7,4	6,4	1,9	2,0	1,9
21 bis unter 25	6,7	6,3	7,1	8,8	8,4	9,3	2,8	2,3	3,2
25 bis unter 30	7,3	7,4	7,2	9,9	9,8	10,0	3,1	3,4	2,9
30 bis unter 35	6,9	7,0	6,8	9,6	9,7	9,6	2,6	2,7	2,6
35 bis unter 40	6,4	6,7	6,2	8,9	8,9	8,8	2,7	3,1	2,2
40 bis unter 45	6,8	7,3	6,4	9,1	9,6	8,6	2,4	2,5	2,3
45 bis unter 50	7,6	7,9	7,2	10,0	10,4	9,6	3,0	2,9	3,2
50 bis unter 60	7,1	7,4	6,9	9,3	9,7	9,0	3,3	3,2	3,3
60 bis unter 70	8,4	8,3	8,5	10,8	10,6	10,9	4,0	4,2	3,8
70 oder älter	13,9	13,1	14,2	16,7	16,6	16,8	6,3	5,2	6,8
Insgesamt	8,1	7,7	8,4	10,7	10,2	11,0	3,4	3,2	3,5

4. Gültige Stimmen bei der Wahl zum Deutschen Bundestag in Berlin am 2. Dezember 1990 nach Parteien sowie Altersgruppen und Geschlecht der Wähler in %

Alter in Jahren	Insgesamt		SPD		CDU		PDS		Grüne/AL		F.D.P.		Sonstige	
	Erststimmen	Zweitstimmen	Erststimmen	Zweitstimmen	Erststimmen	Zweitstimmen	Erststimmen	Zweitstimmen	Erststimmen	Zweitstimmen	Erststimmen	Zweitstimmen	Erststimmen	Zweitstimmen
	1	2	3	4	5	6	7	8	9	10	11	12	13	14
Berlin insgesamt														
18 bis unter 25	100	100	32,8	29,2	32,4	31,1	10,2	10,7	7,3	7,4	6,8	8,0	10,6	13,6
25 bis unter 35	100	100	36,1	33,4	29,4	28,5	10,9	12,5	9,2	8,5	6,6	7,5	7,8	9,6
35 bis unter 45	100	100	34,8	32,1	35,9	34,5	9,8	11,0	5,8	5,5	7,8	9,5	6,0	7,4
45 bis unter 60	100	100	31,6	29,4	45,2	44,1	7,9	8,7	1,3	1,4	8,9	10,8	5,1	5,6
60 oder älter	100	100	31,1	30,5	49,6	49,3	6,8	8,0	0,4	0,3	7,3	7,8	4,9	4,1
Insgesamt	100	100	33,1	30,9	40,1	39,2	8,8	9,9	4,1	3,9	7,6	8,9	6,3	7,1
männlich														
18 bis unter 25	100	100	30,9	27,2	33,5	32,1	9,8	10,7	7,3	7,0	6,1	7,9	12,4	15,0
25 bis unter 35	100	100	35,4	32,6	29,6	28,6	10,5	12,2	9,4	8,9	6,5	7,6	8,5	10,1
35 bis unter 45	100	100	34,9	31,9	36,1	34,9	9,8	11,3	5,8	5,8	6,8	8,9	6,6	7,2
45 bis unter 60	100	100	31,6	29,4	45,7	44,5	8,0	8,7	1,3	1,3	8,4	10,6	5,1	5,4
60 oder älter	100	100	30,8	30,3	46,8	46,1	8,9	10,3	0,5	0,3	7,1	8,1	6,0	4,9
Zusammen	100	100	32,8	30,5	39,3	38,2	9,2	10,5	4,4	4,2	7,2	8,9	7,1	7,7
weiblich														
18 bis unter 25	100	100	34,7	31,3	31,1	30,1	10,7	10,8	7,4	7,8	7,5	8,0	8,6	12,1
25 bis unter 35	100	100	36,7	34,3	29,2	28,4	11,2	12,7	9,1	8,1	6,7	7,3	7,1	9,2
35 bis unter 45	100	100	34,8	32,3	35,6	34,1	9,7	10,7	5,7	5,3	8,8	10,0	5,4	7,5
45 bis unter 60	100	100	31,7	29,5	44,7	43,6	7,8	8,7	1,4	1,4	9,4	11,0	5,0	5,8
60 oder älter	100	100	31,2	30,6	51,0	50,9	5,7	6,8	0,3	0,3	7,3	7,7	4,3	3,7
Zusammen	100	100	33,3	31,3	40,9	40,1	8,4	9,4	3,8	3,6	8,0	8,9	5,6	6,7
Berlin-West insgesamt														
18 bis unter 25	100	100	33,3	31,4	40,8	39,0	x	1,7	11,4	9,4	6,8	9,4	7,6	9,1
25 bis unter 35	100	100	37,9	36,1	35,6	34,6	x	1,9	15,2	12,8	6,3	8,1	4,9	6,5
35 bis unter 45	100	100	37,0	34,4	42,1	40,5	x	1,7	9,3	8,3	7,6	10,0	4,0	5,0
45 bis unter 60	100	100	29,6	27,9	55,4	53,7	x	0,6	2,1	1,8	8,7	11,5	4,2	4,5
60 oder älter	100	100	27,6	27,2	60,0	59,2	x	0,4	0,6	0,4	7,8	8,8	3,9	4,1
Insgesamt	100	100	32,4	30,8	49,0	47,7	x	1,1	6,4	5,4	7,6	9,7	4,6	5,3
männlich														
18 bis unter 25	100	100	31,6	28,9	41,8	39,7	x	2,1	11,1	9,2	6,5	9,5	9,0	10,6
25 bis unter 35	100	100	37,7	34,9	34,8	33,7	x	2,5	15,1	13,3	6,4	8,3	5,8	7,3
35 bis unter 45	100	100	37,1	33,5	42,3	41,0	x	2,1	9,3	8,6	6,5	9,4	4,6	5,4
45 bis unter 60	100	100	29,5	27,4	55,5	54,0	x	0,6	2,0	1,8	8,3	11,3	4,6	4,8
60 oder älter	100	100	26,8	26,1	59,4	58,1	x	0,7	0,8	0,5	7,5	9,1	5,5	5,4
Zusammen	100	100	32,4	30,1	47,8	46,5	x	1,5	6,9	6,1	7,2	9,7	5,5	6,2
weiblich														
18 bis unter 25	100	100	35,2	34,1	39,8	38,3	x	1,3	11,8	9,7	7,1	9,3	6,1	7,3
25 bis unter 35	100	100	38,1	37,2	36,5	35,5	x	1,4	15,2	12,3	6,3	7,9	3,9	5,8
35 bis unter 45	100	100	36,8	35,2	41,9	40,1	x	1,4	9,4	8,1	8,6	10,7	3,3	4,5
45 bis unter 60	100	100	29,8	28,5	55,2	53,4	x	0,5	2,2	1,7	9,0	11,6	3,8	4,3
60 oder älter	100	100	28,0	27,7	60,3	59,6	x	0,2	0,5	0,3	8,0	8,7	3,2	3,4
Zusammen	100	100	32,3	31,4	50,0	48,8	x	0,8	6,0	4,8	8,0	9,7	3,7	4,6
Berlin-Ost insgesamt														
18 bis unter 25	100	100	31,8	25,4	17,3	17,2	28,2	26,5	x	3,8	6,8	5,5	15,9	21,6
25 bis unter 35	100	100	33,3	29,4	19,9	19,3	27,4	28,5	x	1,9	7,1	6,6	12,3	14,4
35 bis unter 45	100	100	31,4	28,5	26,0	25,0	25,2	25,7	x	1,1	8,2	8,6	9,2	11,2
45 bis unter 60	100	100	35,1	32,0	27,8	27,7	21,3	22,4	x	0,7	9,2	9,6	6,6	7,5
60 oder älter	100	100	37,9	37,0	28,9	29,5	20,3	23,3	x	0,3	6,1	5,8	6,9	4,1
Insgesamt	100	100	34,3	31,2	25,0	24,8	23,8	24,9	x	1,3	7,6	7,5	9,3	10,3
männlich														
18 bis unter 25	100	100	29,6	24,1	18,0	17,9	28,0	26,7	x	3,0	5,4	5,0	18,9	23,3
25 bis unter 35	100	100	31,8	28,7	21,3	20,5	27,2	27,8	x	1,8	6,7	6,5	12,8	14,7
35 bis unter 45	100	100	31,2	29,3	26,2	25,1	25,5	26,1	x	1,1	7,2	8,2	9,8	10,1
45 bis unter 60	100	100	35,2	32,9	28,3	27,8	21,9	22,9	x	0,5	8,5	9,4	6,1	6,5
60 oder älter	100	100	37,7	37,5	24,7	25,1	24,4	27,3	x	0,1	6,4	6,2	6,8	3,9
Zusammen	100	100	33,5	31,2	24,6	24,1	24,9	25,8	x	1,1	7,2	7,5	9,8	10,3
weiblich														
18 bis unter 25	100	100	33,9	26,8	16,7	16,5	28,5	26,3	x	4,7	8,1	5,9	12,8	19,9
25 bis unter 35	100	100	34,6	29,9	18,6	18,2	27,6	29,1	x	2,0	7,4	6,6	11,9	14,1
35 bis unter 45	100	100	31,6	27,6	25,8	24,9	24,9	25,2	x	1,1	9,1	8,9	8,7	12,2
45 bis unter 60	100	100	35,0	31,1	27,4	27,6	20,7	22,0	x	1,0	9,9	9,9	7,0	8,4
60 oder älter	100	100	38,0	36,7	31,5	32,1	17,7	20,9	x	0,4	5,9	5,6	6,9	4,3
Zusammen	100	100	35,0	31,3	25,3	25,3	22,8	24,2	x	1,4	8,1	7,6	8,8	10,3

5. Gültige Stimmen bei der Wahl zum Deutschen Bundestag in Berlin am 2. Dezember 1990 nach Geschlecht und Altersstruktur der Wähler einzelner Parteien in %

Alter in Jahren	Insgesamt		SPD		CDU		PDS		Grüne/AL		F.D.P.		Sonstige	
	Erststimmen	Zweitstimmen	Erststimmen	Zweitstimmen	Erststimmen	Zweitstimmen	Erststimmen	Zweitstimmen	Erststimmen	Zweitstimmen	Erststimmen	Zweitstimmen	Erststimmen	Zweitstimmen
	1	2	3	4	5	6	7	8	9	10	11	12	13	14
Berlin insgesamt														
18 bis unter 25	9,8	9,8	9,7	9,3	7,9	7,8	11,4	10,7	17,7	18,7	8,7	8,8	16,6	18,7
25 bis unter 35	20,0	19,9	21,8	21,5	14,6	14,5	24,7	25,1	45,4	43,6	17,4	16,8	24,8	26,9
35 bis unter 45	18,0	18,0	19,0	18,6	16,1	15,8	20,0	20,0	25,6	25,6	18,4	19,1	17,2	18,6
45 bis unter 60	28,1	28,0	26,9	26,6	31,6	31,4	25,2	24,6	9,1	10,0	32,6	33,9	22,6	22,0
60 oder älter	24,1	24,3	22,6	23,9	29,7	30,5	18,6	19,7	2,3	2,2	22,9	21,4	18,8	13,9
Insgesamt	100	100	100	100	100	100	100	100	100	100	100	100	100	100
männlich														
18 bis unter 25	11,0	11,0	10,4	9,9	9,4	9,3	11,6	11,3	18,2	18,2	9,4	9,8	19,3	21,5
25 bis unter 35	21,4	21,4	23,1	22,9	16,2	16,0	24,3	24,9	45,7	44,9	19,5	18,4	25,7	28,0
35 bis unter 45	19,2	19,2	20,4	20,1	17,7	17,6	20,5	20,7	25,3	26,0	18,2	19,3	17,9	17,9
45 bis unter 60	30,2	30,2	29,0	29,1	35,1	35,2	26,1	25,2	8,6	9,5	35,2	36,0	21,9	21,1
60 oder älter	18,2	18,2	17,0	18,0	21,6	22,0	17,5	18,0	2,1	1,4	17,8	16,5	15,3	11,4
Zusammen	100	100	100	100	100	100	100	100	100	100	100	100	100	100
weiblich														
18 bis unter 25	8,8	8,8	9,2	8,8	6,7	6,6	11,2	10,1	17,2	19,2	8,2	7,9	13,6	16,0
25 bis unter 35	18,8	18,6	20,7	20,4	13,4	13,2	25,0	25,3	45,0	42,2	15,7	15,4	23,9	25,7
35 bis unter 45	17,0	16,9	17,8	17,4	14,8	14,4	19,6	19,4	25,9	25,3	18,6	19,0	16,4	19,2
45 bis unter 60	26,3	26,1	25,0	24,6	28,7	28,4	24,4	24,0	9,5	10,4	30,7	32,1	23,5	22,9
60 oder älter	29,2	29,5	27,4	28,8	36,4	37,4	19,7	21,3	2,5	2,9	26,7	25,6	22,7	16,3
Zusammen	100	100	100	100	100	100	100	100	100	100	100	100	100	100
Berlin-West insgesamt														
18 bis unter 25	10,0	9,9	10,3	10,1	8,3	8,1	x	15,3	17,7	17,2	8,8	9,6	16,7	16,9
25 bis unter 35	19,2	19,0	22,4	22,3	13,9	13,8	x	33,6	45,3	45,0	15,9	15,9	20,5	23,4
35 bis unter 45	17,6	17,5	20,1	19,5	15,1	14,8	x	27,4	25,6	26,9	17,4	18,1	15,2	16,4
45 bis unter 60	28,0	27,9	25,6	25,3	31,7	31,4	x	14,8	9,1	9,0	31,9	33,0	25,8	23,7
60 oder älter	25,3	25,7	21,6	22,7	31,0	31,8	x	8,8	2,3	1,8	26,0	23,4	21,9	19,6
Insgesamt	100	100	100	100	100	100	x	100	100	100	100	100	100	100
männlich														
18 bis unter 25	11,4	11,4	11,1	10,9	10,0	9,7	x	15,9	18,2	17,1	10,3	11,1	18,5	19,5
25 bis unter 35	21,0	20,9	24,4	24,3	15,2	15,2	x	35,0	45,6	45,7	18,6	17,9	22,1	24,5
35 bis unter 45	18,9	18,8	21,6	21,0	16,7	16,6	x	27,0	25,4	26,6	17,1	18,2	15,7	16,5
45 bis unter 60	30,5	30,5	27,8	27,8	35,4	35,5	x	13,5	8,7	9,1	35,2	35,5	25,4	23,4
60 oder älter	18,3	18,4	15,1	16,0	22,7	23,0	x	8,6	2,1	1,4	18,9	17,3	18,3	16,1
Zusammen	100	100	100	100	100	100	x	100	100	100	100	100	100	100
weiblich														
18 bis unter 25	8,7	8,7	9,5	9,4	6,9	6,8	x	14,3	17,2	17,3	7,7	8,4	14,4	13,9
25 bis unter 35	17,6	17,5	20,8	20,7	12,9	12,7	x	31,3	44,9	44,2	13,8	14,2	18,4	22,1
35 bis unter 45	16,4	16,3	18,7	18,3	13,8	13,4	x	28,2	25,9	27,2	17,6	18,0	14,5	16,2
45 bis unter 60	25,9	25,7	23,8	23,3	28,6	28,1	x	17,0	9,5	8,9	29,3	30,8	26,2	24,1
60 oder älter	31,4	31,9	27,2	28,2	37,8	39,0	x	9,3	2,5	2,3	31,6	28,6	26,5	23,7
Zusammen	100	100	100	100	100	100	x	100	100	100	100	100	100	100
Berlin-Ost insgesamt														
18 bis unter 25	9,6	9,7	8,9	7,9	6,7	6,7	11,4	10,3	x	29,6	8,5	7,0	16,5	20,3
25 bis unter 35	21,4	21,4	20,8	20,1	17,0	16,7	24,6	24,4	x	33,0	19,8	18,6	28,5	29,9
35 bis unter 45	18,9	18,9	17,3	17,2	19,6	19,0	20,0	19,4	x	16,3	20,2	21,5	18,8	20,5
45 bis unter 60	28,2	28,1	28,8	28,8	31,4	31,5	25,3	25,3	x	16,7	34,0	35,9	20,0	20,4
60 oder älter	21,9	21,9	24,2	26,0	25,3	26,1	18,7	20,5	x	4,5	17,4	17,0	16,2	8,8
Insgesamt	100	100	100	100	100	100	100	100	x	100	100	100	100	100
männlich														
18 bis unter 25	10,4	10,5	9,1	8,1	7,6	7,8	11,6	10,8	x	28,3	7,9	7,0	20,1	23,5
25 bis unter 35	22,2	22,2	21,1	20,5	19,2	18,9	24,2	23,9	x	37,2	20,9	19,4	29,1	31,6
35 bis unter 45	19,9	19,8	18,5	18,6	21,1	20,6	20,4	20,1	x	20,0	20,1	21,7	19,9	19,4
45 bis unter 60	29,7	29,6	31,1	31,3	34,1	34,2	26,2	26,3	x	12,8	35,1	37,1	18,4	18,7
60 oder älter	17,9	17,9	20,1	21,5	18,0	18,6	17,6	18,9	x	1,7	16,0	14,7	12,5	6,7
Zusammen	100	100	100	100	100	100	100	100	x	100	100	100	100	100
weiblich														
18 bis unter 25	9,0	9,1	8,7	7,7	5,9	5,9	11,2	9,9	x	30,4	9,1	7,0	13,0	17,5
25 bis unter 35	20,7	20,7	20,5	19,8	15,2	14,9	25,0	24,9	x	30,0	19,0	18,0	27,9	28,5
35 bis unter 45	18,0	18,0	16,3	15,9	18,3	17,8	19,6	18,9	x	13,7	20,3	21,2	17,7	21,4
45 bis unter 60	26,9	26,8	26,9	26,7	29,1	29,3	24,5	24,4	x	19,4	33,1	34,9	21,5	21,9
60 oder älter	25,4	25,4	27,6	29,8	31,5	32,2	19,7	21,9	x	6,5	18,5	18,9	19,8	10,6
Zusammen	100	100	100	100	100	100	100	100	x	100	100	100	100	100

6.1. Stimmensplittung der Wahllokalwähler bei der Wahl zum Deutschen Bundestag am 2. Dezember 1990 nach Altersgruppen der Wähler — Berlin, insgesamt —

Zweitstimme	Erststimmen in %								Zweitstimmen insgesamt
	SPD	CDU	PDS	Grüne/AL	F.D.P.	REP	Sonstige	Ungültig	
	1	2	3	4	5	6	7	8	
18 bis unter 25 Jahre									
SPD	86,6	1,9	1,8	5,9	1,3	0,5	1,1	1,0	100
CDU	2,4	90,8	0,2	0,6	2,8	1,9	0,4	0,9	100
PDS	4,9	0,3	84,8	5,7	0,3	1,9	1,1	1,1	100
Grüne/AL	33,1	1,9	4,5	52,6	2,7	0,6	2,9	1,7	100
F.D.P.	10,4	24,9	0,8	2,1	58,4	1,3	0,8	1,3	100
REP	3,6	10,5	0,2	0,3	0,7	83,7	1,0	0,0	100
Sonstige	28,0	3,9	19,5	7,9	5,9	3,5	25,0	6,3	100
Ungültig	6,3	9,0	1,8	0,9	0,9	3,6	1,8	75,7	100
Erststimmen zusammen	31,8	31,3	11,5	7,1	6,5	6,5	3,0	2,3	100
25 bis unter 35 Jahre									
SPD	87,1	1,1	2,5	5,8	1,4	0,2	1,0	0,8	100
CDU	1,8	93,2	0,5	0,2	2,3	0,9	0,5	0,6	100
PDS	4,7	0,6	85,9	6,1	0,3	0,7	1,1	0,5	100
Grüne/AL	26,6	1,3	2,5	65,8	1,2	0,2	1,4	1,1	100
F.D.P.	11,9	18,9	0,8	1,3	64,4	0,6	1,1	0,9	100
REP	3,8	10,0	1,0	0,4	1,5	81,8	1,5	0,0	100
Sonstige	28,4	4,3	19,4	9,5	5,7	1,5	26,6	4,6	100
Ungültig	12,3	11,0	3,7	0,6	2,5	3,1	1,2	65,6	100
Erststimmen zusammen	35,2	28,7	13,3	9,0	6,5	2,8	2,9	1,6	100
35 bis unter 45 Jahre									
SPD	89,4	1,8	1,6	3,5	1,5	0,2	1,0	1,0	100
CDU	2,2	92,4	0,4	0,1	3,0	0,5	0,5	0,9	100
PDS	5,8	0,7	85,5	4,8	0,6	1,2	0,6	0,8	100
Grüne/AL	29,9	1,0	1,7	63,2	1,0	0,1	1,9	1,2	100
F.D.P.	11,5	24,8	1,2	0,9	60,1	0,4	0,8	0,3	100
REP	2,1	7,9	0,0	0,0	1,5	86,8	1,5	0,3	100
Sonstige	27,1	5,2	21,2	8,0	5,5	1,8	25,1	5,9	100
Ungültig	13,9	20,9	7,0	1,3	5,1	2,5	2,5	46,8	100
Erststimmen zusammen	34,1	35,1	11,4	5,7	7,6	2,2	2,3	1,6	100
45 bis unter 60 Jahre									
SPD	92,4	1,7	1,4	1,1	1,5	0,2	0,6	1,1	100
CDU	2,0	93,1	0,2	0,0	2,7	0,4	0,4	1,2	100
PDS	4,2	0,8	90,5	1,3	0,3	0,9	0,8	1,2	100
Grüne/AL	36,5	2,4	3,2	46,8	2,7	0,3	6,2	1,9	100
F.D.P.	10,0	24,3	0,5	0,2	63,2	0,2	0,7	0,9	100
REP	2,0	4,5	0,0	0,0	0,7	89,0	2,0	1,8	100
Sonstige	30,8	6,6	12,5	4,4	6,8	2,4	32,3	4,3	100
Ungültig	12,6	16,9	3,7	0,6	2,1	0,6	1,2	62,3	100
Erststimmen zusammen	31,0	44,1	8,8	1,3	8,7	2,2	1,9	2,0	100
60 Jahre oder älter									
SPD	93,6	1,2	0,7	0,3	0,7	0,1	0,5	3,0	100
CDU	1,0	93,6	0,1	0,0	1,8	0,3	0,3	2,8	100
PDS	2,3	0,4	92,9	0,8	0,1	1,0	0,9	1,7	100
Grüne/AL	18,8	6,3	1,3	48,8	8,8	0,0	12,5	3,8	100
F.D.P.	5,9	18,9	0,1	0,1	72,9	0,0	0,7	1,4	100
REP	1,8	3,1	0,5	0,3	1,0	88,3	1,3	3,6	100
Sonstige	17,8	7,0	9,1	1,3	5,5	4,1	49,3	6,0	100
Ungültig	11,3	15,6	2,1	0,6	4,3	1,4	1,6	63,1	100
Erststimmen zusammen	29,8	47,5	7,8	0,4	6,9	1,8	1,8	4,1	100
insgesamt									
SPD	90,4	1,5	1,6	2,8	1,3	0,2	0,8	1,5	100
CDU	1,8	93,0	0,2	0,1	2,4	0,6	0,4	1,5	100
PDS	4,3	0,6	88,2	3,6	0,3	1,0	0,9	1,0	100
Grüne/AL	29,5	1,6	2,7	60,4	1,7	0,2	2,5	1,4	100
F.D.P.	9,8	22,4	0,6	0,6	64,5	0,4	0,8	0,9	100
REP	2,8	7,4	0,3	0,2	1,0	85,7	1,5	1,0	100
Sonstige	27,3	5,2	17,1	6,9	5,9	2,4	30,0	5,2	100
Ungültig	11,7	15,4	3,3	0,7	3,3	1,7	1,6	62,3	100
Erststimmen insgesamt	32,1	39,0	10,2	4,0	7,4	2,7	2,2	2,4	100

6.2. Stimmensplitting der Wahllokaltwähler bei der Wahl zum Deutschen Bundestag am 2. Dezember 1990 nach Altersgruppen der Wähler — Berlin, männlich —

Zweitstimme	Erststimmen in %								Zweitstimmen insgesamt
	SPD	CDU	PDS	Grüne/AL	F.D.P.	REP	Sonstige	Ungültig	
	1	2	3	4	5	6	7	8	
18 bis unter 25 Jahre									
SPD	87,9	1,9	1,7	5,4	1,1	0,4	0,9	0,8	100
CDU	2,1	91,4	0,1	0,4	2,2	2,5	0,6	0,6	100
PDS	5,0	0,6	81,4	7,3	0,4	3,3	1,5	0,6	100
Grüne/AL	32,8	1,8	4,4	54,8	2,6	0,6	2,1	0,9	100
F.D.P.	11,1	26,6	0,8	2,3	55,8	1,6	1,0	0,8	100
REP	2,9	8,1	0,2	0,5	0,5	86,5	1,2	0,0	100
Sonstige	25,6	3,8	21,5	9,6	4,6	5,1	22,0	7,8	100
Ungültig	6,3	10,4	2,1	0,0	0,0	6,3	0,0	75,0	100
Erststimmen zusammen	30,0	32,5	11,1	7,1	5,9	8,9	2,7	1,9	100
25 bis unter 35 Jahre									
SPD	86,6	1,3	2,6	5,9	1,4	0,2	1,1	1,0	100
CDU	1,8	93,3	0,4	0,2	2,1	1,1	0,5	0,4	100
PDS	6,0	0,8	81,8	7,3	0,1	1,4	2,1	0,6	100
Grüne/AL	30,6	1,3	1,9	63,0	0,8	0,2	1,2	0,9	100
F.D.P.	10,0	19,7	1,0	1,1	64,8	1,0	1,4	1,1	100
REP	3,5	7,3	0,6	0,3	1,5	85,0	1,8	0,0	100
Sonstige	26,7	3,7	19,9	9,5	4,4	2,3	29,3	4,3	100
Ungültig	10,1	11,4	1,3	1,3	2,5	3,8	1,3	68,4	100
Erststimmen zusammen	34,5	28,8	12,5	9,1	6,4	3,9	3,3	1,6	100
35 bis unter 45 Jahre									
SPD	90,0	1,6	1,7	3,4	1,4	0,2	1,0	0,7	100
CDU	1,9	92,8	0,5	0,1	2,6	0,7	0,4	1,0	100
PDS	6,5	0,8	83,1	5,3	0,4	2,3	0,4	1,0	100
Grüne/AL	32,4	0,4	2,0	61,7	0,4	0,2	1,8	1,0	100
F.D.P.	13,3	26,6	1,1	0,8	56,5	0,4	0,9	0,4	100
REP	2,7	5,4	0,0	0,0	0,9	89,7	1,3	0,0	100
Sonstige	24,5	4,9	25,3	8,6	3,8	3,0	25,3	4,6	100
Ungültig	21,6	12,2	6,8	0,0	5,4	4,1	1,4	48,6	100
Erststimmen zusammen	34,2	35,3	11,5	5,7	6,6	3,1	2,1	1,4	100
45 bis unter 60 Jahre									
SPD	93,1	1,6	1,5	0,8	1,2	0,2	0,6	1,1	100
CDU	1,9	93,4	0,2	0,1	2,6	0,5	0,4	0,9	100
PDS	4,1	0,8	90,0	1,2	0,3	1,8	0,4	1,4	100
Grüne/AL	38,8	1,1	3,9	48,3	3,4	0,6	3,4	0,6	100
F.D.P.	10,4	25,5	0,7	0,2	61,5	0,1	0,6	0,9	100
REP	1,8	3,6	0,0	0,0	0,3	91,5	1,2	1,5	100
Sonstige	30,9	6,3	14,5	5,8	5,6	2,0	29,5	5,4	100
Ungültig	9,9	16,0	2,3	1,5	1,5	1,5	0,8	66,4	100
Erststimmen zusammen	30,9	44,7	8,9	1,2	8,2	2,8	1,5	1,8	100
60 Jahre oder älter									
SPD	94,9	1,0	1,2	0,4	0,7	0,1	0,7	1,1	100
CDU	0,9	95,1	0,1	0,0	2,0	0,4	0,4	1,3	100
PDS	1,9	0,4	92,0	1,1	0,0	1,9	1,2	1,4	100
Grüne/AL	22,2	0,0	0,0	63,0	7,4	0,0	0,0	7,4	100
F.D.P.	7,1	21,3	0,0	0,2	70,2	0,0	0,8	0,5	100
REP	1,6	2,6	0,0	0,5	1,6	91,1	0,5	2,1	100
Sonstige	13,1	7,8	11,5	1,6	4,1	5,3	52,5	4,1	100
Ungültig	10,4	9,6	1,7	0,0	3,5	1,7	0,0	73,0	100
Erststimmen zusammen	29,9	45,5	10,1	0,5	6,9	2,7	2,1	2,3	100
insgesamt									
SPD	90,8	1,4	1,7	2,8	1,2	0,2	0,8	1,0	100
CDU	1,7	93,5	0,3	0,1	2,3	0,8	0,5	0,9	100
PDS	4,8	0,7	85,9	4,2	0,2	2,0	1,1	1,0	100
Grüne/AL	32,1	1,1	2,6	59,8	1,4	0,3	1,7	1,0	100
F.D.P.	10,4	24,1	0,7	0,7	62,0	0,4	0,9	0,8	100
REP	2,6	5,8	0,2	0,3	0,9	88,3	1,3	0,6	100
Sonstige	25,4	4,9	19,4	7,8	4,5	3,2	29,7	5,2	100
Ungültig	11,6	12,3	2,7	0,7	2,7	2,9	0,7	66,4	100
Erststimmen insgesamt	32,0	38,3	10,6	4,3	7,0	3,7	2,3	1,8	100

6.3. Stimmensplitting der Wahllokalwähler bei der Wahl zum Deutschen Bundestag am 2. Dezember 1990 nach Altersgruppen der Wähler — Berlin, weiblich —

Zweitstimme	Erststimmen in %								Zweitstimmen insgesamt
	SPD	CDU	PDS	Grüne/AL	F.D.P.	REP	Sonstige	Ungültig	
	1	2	3	4	5	6	7	8	
18 bis unter 25 Jahre									
SPD	85,4	1,8	1,8	6,4	1,5	0,6	1,2	1,3	100
CDU	2,7	90,1	0,4	0,7	3,5	1,2	0,2	1,2	100
FDS	4,7	0,0	88,3	4,1	0,2	0,4	0,6	1,6	100
Grüne/AL	33,4	2,0	4,5	50,4	2,8	0,6	3,7	2,5	100
F.D.P.	9,6	23,0	0,8	1,9	61,1	1,1	0,5	1,9	100
REP	4,9	15,8	0,0	0,0	1,1	77,6	0,5	0,0	100
Sonstige	30,4	4,0	17,5	6,2	7,2	2,0	27,9	4,7	100
Ungültig	6,3	7,9	1,6	1,6	1,6	1,6	3,2	76,2	100
Erststimmen zusammen	33,7	30,1	11,9	7,1	7,2	4,0	3,3	2,7	100
25 bis unter 35 Jahre									
SPD	87,6	1,0	2,5	5,7	1,4	0,2	0,9	0,7	100
CDU	1,9	93,0	0,5	0,1	2,5	0,6	0,5	0,8	100
PDS	3,5	0,4	89,9	5,0	0,5	0,0	0,2	0,5	100
Grüne/AL	22,2	1,3	3,2	68,8	1,5	0,1	1,5	1,3	100
F.D.P.	13,9	18,1	0,7	1,4	64,0	0,3	0,8	0,7	100
REP	4,4	15,0	1,7	0,6	1,7	75,6	1,1	0,0	100
Sonstige	30,1	4,8	19,0	9,6	6,9	0,8	23,9	4,9	100
Ungültig	14,3	10,7	6,0	0,0	2,4	2,4	1,2	63,1	100
Erststimmen zusammen	35,9	28,6	14,1	8,9	6,6	1,7	2,6	1,6	100
35 bis unter 45 Jahre									
SPD	88,7	2,0	1,5	3,7	1,6	0,2	1,0	1,3	100
CDU	2,5	92,0	0,3	0,1	3,4	0,3	0,5	0,8	100
PDS	5,1	0,5	87,8	4,3	0,7	0,0	0,9	0,6	100
Grüne/AL	27,3	1,7	1,3	64,7	1,7	0,0	1,9	1,3	100
F.D.P.	10,0	23,1	1,4	0,9	63,3	0,3	0,7	0,2	100
REP	0,8	12,7	0,0	0,0	2,5	81,4	1,7	0,8	100
Sonstige	29,3	5,6	17,9	7,5	6,9	0,9	25,0	6,9	100
Ungültig	7,1	28,6	7,1	2,4	4,8	1,2	3,6	45,2	100
Erststimmen zusammen	34,0	34,9	11,3	5,6	8,6	1,3	2,4	1,8	100
45 bis unter 60 Jahre									
SPD	91,7	1,9	1,4	1,4	1,8	0,1	0,6	1,2	100
CDU	2,2	92,8	0,1	0,0	2,8	0,3	0,4	1,4	100
PDS	4,2	0,9	91,0	1,5	0,3	0,0	1,2	1,0	100
Grüne/AL	34,4	3,6	2,6	45,3	2,1	0,0	8,9	3,1	100
F.D.P.	9,6	23,2	0,3	0,2	64,7	0,3	0,8	0,9	100
REP	2,2	5,8	0,0	0,0	1,3	85,2	3,1	2,2	100
Sonstige	30,7	6,8	11,0	3,3	7,7	2,7	34,3	3,5	100
Ungültig	14,4	17,4	4,6	0,0	2,6	0,0	1,5	59,5	100
Erststimmen zusammen	31,0	43,6	8,8	1,3	9,1	1,7	2,2	2,2	100
60 Jahre oder älter									
SPD	92,9	1,2	0,5	0,3	0,7	0,0	0,4	4,0	100
CDU	1,1	93,0	0,1	0,0	1,8	0,2	0,3	3,6	100
PDS	2,5	0,4	93,6	0,6	0,2	0,3	0,6	1,8	100
Grüne/AL	17,0	9,4	1,9	41,5	9,4	0,0	18,9	1,9	100
F.D.P.	5,3	17,6	0,2	0,0	74,4	0,0	0,7	1,9	100
REP	2,0	3,6	1,0	0,0	0,5	85,7	2,0	5,1	100
Sonstige	20,9	6,4	7,5	1,1	6,4	3,2	47,2	7,2	100
Ungültig	11,6	17,4	2,3	0,8	4,5	1,3	2,0	60,2	100
Erststimmen zusammen	29,7	48,5	6,6	0,3	7,0	1,3	1,6	5,0	100
insgesamt									
SPD	90,1	1,5	1,4	2,8	1,3	0,1	0,7	1,9	100
CDU	1,8	92,6	0,2	0,1	2,5	0,4	0,4	2,0	100
PDS	3,9	0,5	90,4	3,0	0,4	0,1	0,7	1,1	100
Grüne/AL	26,8	2,0	2,9	61,0	2,1	0,2	3,3	1,7	100
F.D.P.	9,2	21,0	0,6	0,6	66,5	0,3	0,7	1,1	100
REP	3,0	10,1	0,6	0,1	1,3	81,3	1,8	1,8	100
Sonstige	28,9	5,5	15,2	6,1	7,1	1,7	30,2	5,3	100
Ungültig	11,7	17,1	3,6	0,7	3,6	1,1	2,1	60,0	100
Erststimmen insgesamt	32,2	39,6	9,8	3,7	7,8	1,7	2,2	2,9	100

6.4. Stimmensplitting der Wahllokalwähler bei der Wahl zum Deutschen Bundestag am 2. Dezember 1990 nach Altersgruppen der Wähler — Berlin-West, insgesamt —

Zweitstimme	Erststimmen in %								Zweitstimmen insgesamt
	SPD	CDU	PDS	Grüne/AL	F.D.P.	REP	Sonstige	Ungültig	
	1	2	3	4	5	6	7	8	
18 bis unter 25 Jahre									
SPD	86,4	2,0	x	8,6	1,2	0,5	0,6	0,7	100
CDU	2,1	91,5	x	0,7	2,6	1,8	0,4	0,8	100
PDS	30,4	1,0	x	55,9	0,0	1,0	3,9	6,9	100
Grüne/AL	30,4	1,6	x	64,8	1,4	0,4	0,9	0,5	100
F.D.P.	10,4	30,1	x	2,8	53,3	1,1	0,9	1,4	100
REP	3,4	14,6	x	0,6	0,6	79,4	1,1	0,0	100
Sonstige	18,5	8,1	x	29,4	3,8	6,2	29,9	2,8	100
Ungültig	7,5	13,4	x	1,5	0,0	6,0	0,0	71,6	100
Erststimmen zusammen	32,8	40,1	x	11,2	6,6	5,9	1,7	1,7	100
25 bis unter 35 Jahre									
SPD	87,4	1,1	x	8,9	1,1	0,2	0,6	0,8	100
CDU	1,7	94,2	x	0,2	1,9	0,9	0,5	0,6	100
PDS	23,2	1,3	x	64,7	0,0	0,4	5,8	4,5	100
Grüne/AL	25,7	0,7	x	72,3	0,5	0,0	0,2	0,5	100
F.D.P.	11,7	22,3	x	1,9	61,6	0,6	1,1	0,8	100
REP	4,0	12,2	x	0,5	1,3	81,2	0,5	0,0	100
Sonstige	19,7	4,5	x	34,6	4,0	2,2	29,4	2,7	100
Ungültig	13,4	12,5	x	0,9	2,7	2,7	0,9	67,0	100
Erststimmen zusammen	37,3	35,1	x	15,0	6,2	3,2	1,6	1,4	100
35 bis unter 45 Jahre									
SPD	90,2	1,4	x	5,4	1,4	0,2	0,6	0,9	100
CDU	1,7	93,8	x	0,1	2,6	0,6	0,4	0,8	100
PDS	37,2	2,7	x	49,7	1,1	0,5	1,6	6,6	100
Grüne/AL	29,2	0,6	x	68,3	0,7	0,0	0,6	0,7	100
F.D.P.	12,7	27,3	x	1,3	57,6	0,3	0,4	0,4	100
REP	2,7	7,2	x	0,0	1,1	87,5	1,1	0,4	100
Sonstige	23,1	4,9	x	29,0	2,5	3,8	28,3	3,5	100
Ungültig	15,5	25,8	x	2,1	3,1	4,1	3,1	45,4	100
Erststimmen zusammen	36,5	41,4	x	9,3	7,4	2,6	1,3	1,3	100
45 bis unter 60 Jahre									
SPD	93,1	1,8	x	1,8	1,5	0,3	0,3	1,3	100
CDU	1,5	94,4	x	0,1	2,3	0,4	0,3	1,1	100
PDS	38,4	5,1	x	31,3	3,0	0,0	5,1	17,2	100
Grüne/AL	38,2	1,0	x	58,4	1,0	0,0	1,0	0,3	100
F.D.P.	10,1	28,1	x	0,3	59,7	0,2	0,6	1,0	100
REP	2,0	5,0	x	0,0	0,2	89,7	1,5	1,5	100
Sonstige	20,2	6,5	x	14,3	3,1	4,7	48,4	1,2	100
Ungültig	13,8	22,6	x	1,0	2,6	0,5	2,1	57,4	100
Erststimmen zusammen	29,1	54,3	x	2,0	8,5	2,8	1,4	1,8	100
60 Jahre oder älter									
SPD	93,4	1,2	x	0,5	0,6	0,1	0,4	3,8	100
CDU	0,8	94,2	x	0,0	1,5	0,3	0,2	3,0	100
PDS	25,4	6,8	x	25,4	1,7	3,4	6,8	27,1	100
Grüne/AL	18,3	5,0	x	65,0	3,3	0,0	3,3	5,0	100
F.D.P.	5,0	20,5	x	0,1	72,4	0,0	0,4	1,6	100
REP	1,9	3,3	x	0,3	0,8	88,4	1,1	3,9	100
Sonstige	12,7	8,1	x	2,8	2,8	7,4	58,7	6,0	100
Ungültig	11,0	20,2	x	0,9	6,1	1,4	1,4	59,0	100
Erststimmen zusammen	26,4	57,3	x	0,6	7,5	2,4	1,4	4,5	100
insgesamt									
SPD	90,7	1,4	x	4,5	1,1	0,2	0,5	1,6	100
CDU	1,4	94,0	x	0,1	2,0	0,6	0,3	1,5	100
PDS	30,6	2,7	x	50,8	0,9	0,7	4,3	9,3	100
Grüne/AL	28,4	0,9	x	68,6	0,8	0,1	0,5	0,6	100
F.D.P.	9,7	25,4	x	0,9	62,0	0,3	0,6	1,0	100
REP	2,8	8,3	x	0,3	0,8	85,4	1,1	1,2	100
Sonstige	18,9	6,2	x	22,5	3,5	4,6	36,8	3,2	100
Ungültig	12,2	19,8	x	1,1	3,9	2,1	1,6	59,1	100
Erststimmen insgesamt	31,6	47,8	x	6,3	7,4	3,0	1,4	2,3	100

6.5. Stimmensplittung der Wahllokalwähler bei der Wahl zum Deutschen Bundestag am 2. Dezember 1990 nach Altersgruppen der Wähler — Berlin-West, männlich —

Zweitstimme	Erststimmen in %								Zweitstimmen insgesamt
	SPD	CDU	PDS	Grüne/AL	F.D.P.	REP	Sonstige	Ungültig	
	1	2	3	4	5	6	7	8	9
18 bis unter 25 Jahre									
SPD	87,6	1,7	x	7,8	1,3	0,3	0,8	0,5	100
CDU	1,6	92,3	x	0,6	2,2	2,3	0,6	0,5	100
PDS	32,3	1,5	x	56,9	0,0	1,5	3,1	4,6	100
Grüne/AL	31,7	1,4	x	64,5	1,4	0,3	0,7	0,0	100
F.D.P.	11,0	31,9	x	3,0	50,8	1,3	1,0	1,0	100
REP	2,7	12,9	x	0,9	0,9	80,4	1,8	0,0	100
Sonstige	18,5	5,9	x	31,1	5,0	7,6	25,2	5,0	100
Ungültig	7,4	14,8	x	0,0	0,0	11,1	0,0	66,7	100
Erststimmen zusammen	31,2	41,2	x	10,9	6,4	7,2	1,7	1,3	100
25 bis unter 35 Jahre									
SPD	87,2	1,1	x	8,9	1,2	0,3	0,7	0,7	100
CDU	1,9	93,8	x	0,3	1,8	1,1	0,5	0,5	100
PDS	28,0	1,4	x	58,7	0,0	0,7	7,0	4,2	100
Grüne/AL	29,1	1,2	x	68,4	0,5	0,0	0,1	0,6	100
F.D.P.	11,1	23,1	x	1,6	61,0	0,8	1,4	0,8	100
REP	3,8	9,0	x	0,4	1,3	85,0	0,0	0,0	100
Sonstige	21,0	4,4	x	33,2	3,9	2,9	27,3	3,4	100
Ungültig	11,1	11,1	x	1,9	1,9	3,7	1,9	68,5	100
Erststimmen zusammen	37,2	34,3	x	14,9	6,3	4,1	1,7	1,4	100
35 bis unter 45 Jahre									
SPD	91,1	1,1	x	5,2	1,3	0,2	0,4	0,7	100
CDU	1,5	93,8	x	0,2	2,3	0,7	0,3	1,1	100
PDS	40,9	2,7	x	46,4	0,9	0,9	0,9	6,4	100
Grüne/AL	31,6	0,2	x	66,6	0,2	0,0	0,7	0,7	100
F.D.P.	15,4	29,1	x	1,2	53,0	0,4	0,4	0,4	100
REP	3,6	4,8	x	0,0	0,6	90,4	0,6	0,0	100
Sonstige	21,9	4,4	x	29,9	2,9	6,6	24,8	4,4	100
Ungültig	26,1	13,0	x	0,0	2,2	6,5	2,2	47,8	100
Erststimmen zusammen	36,6	41,5	x	9,3	6,4	3,5	1,0	1,4	100
45 bis unter 60 Jahre									
SPD	93,9	1,7	x	1,3	1,1	0,3	0,4	1,3	100
CDU	1,5	94,1	x	0,1	2,4	0,5	0,4	0,9	100
PDS	38,2	5,5	x	25,5	5,5	0,0	5,5	20,0	100
Grüne/AL	40,6	0,0	x	55,5	1,9	0,0	1,9	0,0	100
F.D.P.	10,6	29,4	x	0,3	57,9	0,0	0,6	1,1	100
REP	1,9	3,8	x	0,0	0,0	92,0	0,8	1,5	100
Sonstige	21,9	5,3	x	17,2	2,6	3,3	45,0	2,6	100
Ungültig	12,9	20,0	x	2,4	2,4	1,2	1,2	60,0	100
Erststimmen zusammen	29,0	54,5	x	1,9	8,2	3,3	1,3	1,8	100
60 Jahre oder älter									
SPD	95,1	1,2	x	0,7	0,7	0,2	0,7	1,4	100
CDU	0,8	95,7	x	0,0	1,4	0,4	0,4	1,3	100
PDS	25,7	8,6	x	25,7	0,0	5,7	5,7	22,9	100
Grüne/AL	20,8	0,0	x	70,8	0,0	0,0	0,0	8,3	100
F.D.P.	5,6	24,8	x	0,2	68,2	0,0	0,6	0,6	100
REP	1,7	2,9	x	0,6	1,7	90,9	0,0	2,3	100
Sonstige	7,0	10,4	x	3,5	1,7	9,6	62,6	4,3	100
Ungültig	13,5	12,2	x	0,0	4,1	2,7	0,0	67,6	100
Erststimmen zusammen	26,1	57,8	x	0,8	7,3	3,6	1,9	2,5	100
insgesamt									
SPD	91,2	1,3	x	4,6	1,1	0,3	0,6	1,0	100
CDU	1,4	94,2	x	0,2	2,0	0,8	0,4	0,9	100
PDS	33,3	2,9	x	47,8	1,0	1,2	4,4	8,6	100
Grüne/AL	31,2	0,8	x	66,1	0,7	0,1	0,5	0,6	100
F.D.P.	10,7	27,7	x	1,0	58,6	0,4	0,8	0,8	100
REP	2,7	6,9	x	0,4	0,8	87,6	0,7	0,8	100
Sonstige	18,7	5,8	x	24,2	3,3	5,5	35,8	3,9	100
Ungültig	14,3	14,7	x	1,0	2,4	3,8	1,0	62,2	100
Erststimmen insgesamt	31,8	46,9	x	6,8	7,1	4,0	1,5	1,7	100

6.6. Stimmensplitting der Wahllokaltwähler bei der Wahl zum Deutschen Bundestag am 2. Dezember 1990 nach Altersgruppen der Wähler — Berlin-West, weiblich —

Zweitstimme	Erststimmen in %								Zweitstimmen insgesamt
	SPD	CDU	PDS	Grüne/AL	F.D.P.	REP	Sonstige	Ungültig	
	1	2	3	4	5	6	7	8	9
18 bis unter 25 Jahre									
SPD	85,4	2,2	x	9,4	1,0	0,7	0,4	0,8	100
CDU	2,8	90,6	x	0,9	3,1	1,2	0,3	1,1	100
PDS	27,0	0,0	x	54,1	0,0	0,0	5,4	10,8	100
Grüne/AL	28,9	1,8	x	65,2	1,5	0,4	1,1	1,1	100
F.D.P.	9,8	28,0	x	2,7	56,1	0,8	0,8	1,9	100
REP	4,8	17,5	x	0,0	0,0	77,8	0,0	0,0	100
Sonstige	18,5	10,9	x	27,2	2,2	4,3	35,9	0,0	100
Ungültig	7,5	12,5	x	2,5	0,0	2,5	0,0	75,0	100
Erststimmen zusammen	34,5	38,8	x	11,5	6,9	4,4	1,6	2,2	100
25 bis unter 35 Jahre									
SPD	87,7	1,0	x	8,8	0,9	0,1	0,5	0,8	100
CDU	1,5	94,5	x	0,2	2,0	0,6	0,4	0,7	100
PDS	14,8	1,2	x	75,3	0,0	0,0	3,7	4,9	100
Grüne/AL	21,8	0,3	x	76,6	0,6	0,0	0,3	0,4	100
F.D.P.	12,3	21,5	x	2,2	62,2	0,4	0,7	0,7	100
REP	4,2	17,5	x	0,7	1,4	74,8	1,4	0,0	100
Sonstige	18,3	4,6	x	36,0	4,1	1,5	31,5	2,0	100
Ungültig	15,5	13,8	x	0,0	3,4	1,7	0,0	65,5	100
Erststimmen zusammen	37,5	35,9	x	15,1	6,1	2,2	1,6	1,5	100
35 bis unter 45 Jahre									
SPD	89,4	1,7	x	5,5	1,4	0,2	0,7	1,1	100
CDU	1,9	93,8	x	0,1	2,9	0,4	0,4	0,5	100
PDS	31,5	2,7	x	54,8	1,4	0,0	2,7	6,8	100
Grüne/AL	26,6	0,9	x	70,2	1,2	0,0	0,5	0,7	100
F.D.P.	10,4	25,7	x	1,4	61,6	0,2	0,4	0,4	100
REP	1,0	11,3	x	0,0	2,1	82,5	2,1	1,0	100
Sonstige	24,2	5,4	x	28,2	4,0	1,3	31,5	2,7	100
Ungültig	5,9	37,3	x	3,9	3,9	2,0	3,9	43,1	100
Erststimmen zusammen	36,3	41,3	x	9,3	8,4	1,8	1,5	1,3	100
45 bis unter 60 Jahre									
SPD	92,4	1,8	x	2,3	2,0	0,2	0,2	1,2	100
CDU	1,4	94,6	x	0,0	2,2	0,3	0,2	1,2	100
PDS	38,6	4,5	x	38,6	0,0	0,0	4,5	13,6	100
Grüne/AL	35,5	2,1	x	61,7	0,0	0,0	0,0	0,7	100
F.D.P.	9,7	26,7	x	0,3	61,4	0,4	0,6	0,8	100
REP	2,1	6,7	x	0,0	0,5	86,6	2,6	1,5	100
Sonstige	18,7	7,6	x	11,7	3,5	5,8	51,5	0,0	100
Ungültig	14,5	24,5	x	0,0	2,7	0,0	2,7	55,5	100
Erststimmen zusammen	29,2	54,1	x	2,1	8,9	2,3	1,4	1,9	100
60 Jahre oder älter									
SPD	92,6	1,3	x	0,4	0,6	0,0	0,3	4,9	100
CDU	0,8	93,5	x	0,0	1,5	0,3	0,1	3,8	100
PDS	25,0	4,2	x	25,0	4,2	0,0	8,3	33,3	100
Grüne/AL	16,7	8,3	x	61,1	5,6	0,0	5,6	2,8	100
F.D.P.	4,7	18,3	x	0,0	74,6	0,0	0,3	2,1	100
REP	2,1	3,7	x	0,0	0,0	86,1	2,1	5,3	100
Sonstige	16,7	6,5	x	2,4	3,6	6,0	56,0	7,1	100
Ungültig	10,3	22,4	x	1,1	6,6	1,1	1,8	56,6	100
Erststimmen zusammen	26,5	57,0	x	0,4	7,6	1,8	1,2	5,4	100
insgesamt									
SPD	90,3	1,5	x	4,4	1,2	0,2	0,4	2,1	100
CDU	1,3	93,8	x	0,1	2,1	0,4	0,3	2,0	100
PDS	26,3	2,3	x	55,6	0,8	0,0	4,2	10,4	100
Grüne/AL	25,4	1,1	x	71,2	1,0	0,1	0,6	0,7	100
F.D.P.	8,8	23,5	x	0,9	64,9	0,3	0,5	1,2	100
REP	2,8	10,4	x	0,1	0,7	82,2	1,7	1,9	100
Sonstige	19,2	6,6	x	20,8	3,6	3,7	41,7	2,6	100
Ungültig	11,1	22,6	x	1,1	4,7	1,1	1,9	57,4	100
Erststimmen insgesamt	31,4	48,5	x	5,8	7,7	2,2	1,4	2,9	100

6.7. Stimmensplitting der Wahllokalwähler bei der Wahl zum Deutschen Bundestag am 2. Dezember 1990 nach Altersgruppen der Wähler — Berlin-Ost, insgesamt —

Zweitstimme	Erststimmen in %								Zweitstimmen insgesamt
	SPD	CDU	PDS	Grüne/AL	F.D.P.	REP	Sonstige	Ungültig	
	1	2	3	4	5	6	7	8	9
18 bis unter 25 Jahre									
SPD	86,9	1,6	5,6	x	1,6	0,5	2,1	1,7	100
CDU	3,4	88,1	1,2	x	3,4	2,2	0,5	1,2	100
PDS	2,0	0,2	94,2	x	0,3	2,0	0,8	0,4	100
Grüne/AL	45,0	3,1	23,7	x	8,4	1,5	11,5	6,9	100
F.D.P.	10,2	9,1	3,2	x	73,8	2,1	0,5	1,1	100
REP	3,8	4,6	0,0	x	0,8	90,0	0,8	0,0	100
Sonstige	31,5	2,4	26,0	x	6,7	2,6	23,2	7,5	100
Ungültig	4,5	2,3	4,5	x	2,3	0,0	4,5	81,8	100
Erststimmen zusammen	30,0	16,4	31,0	x	6,4	7,6	5,2	3,3	100
25 bis unter 35 Jahre									
SPD	86,6	1,2	7,3	x	2,0	0,1	1,8	1,0	100
CDU	2,1	90,5	1,6	x	3,4	0,9	0,7	0,8	100
PDS	2,8	0,5	94,9	x	0,3	0,7	0,7	0,1	100
Grüne/AL	35,6	6,8	28,1	x	7,5	2,1	13,0	6,8	100
F.D.P.	12,3	12,5	2,4	x	69,8	0,6	1,2	1,2	100
REP	3,5	4,2	2,8	x	2,1	83,3	4,2	0,0	100
Sonstige	31,6	4,2	25,3	x	6,3	1,3	25,6	5,3	100
Ungültig	9,8	7,8	11,8	x	2,0	3,9	2,0	62,7	100
Erststimmen zusammen	32,0	19,1	33,1	x	6,8	2,2	4,9	1,8	100
35 bis unter 45 Jahre									
SPD	87,8	2,5	4,7	x	1,8	0,2	1,8	1,2	100
CDU	3,5	88,8	1,4	x	4,0	0,4	0,7	1,3	100
PDS	2,5	0,5	94,6	x	0,5	1,2	0,5	0,2	100
Grüne/AL	38,9	6,9	22,2	x	5,6	1,4	18,1	6,9	100
F.D.P.	9,3	20,1	3,5	x	64,9	0,5	1,6	0,2	100
REP	0,0	10,4	0,0	x	2,6	84,4	2,6	0,0	100
Sonstige	28,7	5,4	27,7	x	6,3	1,0	24,0	6,8	100
Ungültig	11,5	13,1	16,4	x	8,2	0,0	1,6	49,2	100
Erststimmen zusammen	30,4	25,1	29,2	x	7,9	1,6	3,9	2,0	100
45 bis unter 60 Jahre									
SPD	91,3	1,7	3,5	x	1,5	0,0	1,1	0,9	100
CDU	3,9	89,0	0,7	x	4,0	0,3	0,6	1,5	100
PDS	2,6	0,6	94,5	x	0,1	0,9	0,6	0,5	100
Grüne/AL	29,7	8,1	16,2	x	9,5	1,4	27,0	8,1	100
F.D.P.	9,7	16,7	1,6	x	70,2	0,1	0,9	0,7	100
REP	2,1	2,1	0,0	x	3,1	85,6	4,1	3,1	100
Sonstige	35,4	6,6	17,4	x	8,4	1,4	25,1	5,7	100
Ungültig	10,7	8,4	9,2	x	1,5	0,8	0,0	69,5	100
Erststimmen zusammen	34,1	27,0	23,7	x	8,9	1,3	2,8	2,3	100
60 Jahre oder älter									
SPD	93,8	1,0	1,8	x	0,8	0,0	0,6	1,9	100
CDU	2,1	91,4	0,3	x	3,2	0,0	0,7	2,3	100
PDS	1,5	0,2	95,8	x	0,1	0,9	0,7	0,8	100
Grüne/AL	20,0	10,0	5,0	x	25,0	0,0	40,0	0,0	100
F.D.P.	8,8	14,2	0,4	x	74,3	0,0	1,5	0,7	100
REP	0,0	0,0	4,2	x	4,2	87,5	4,2	0,0	100
Sonstige	22,2	6,0	15,6	x	7,8	1,2	41,3	6,0	100
Ungültig	12,0	6,0	6,6	x	0,6	1,2	1,8	71,7	100
Erststimmen zusammen	36,5	27,9	23,3	x	5,9	0,6	2,5	3,3	100
insgesamt									
SPD	90,0	1,6	4,2	x	1,5	0,1	1,3	1,3	100
CDU	3,0	89,8	0,9	x	3,6	0,5	0,7	1,5	100
PDS	2,3	0,4	94,9	x	0,3	1,0	0,6	0,4	100
Grüne/AL	37,2	6,1	22,8	x	8,6	1,6	16,9	6,8	100
F.D.P.	10,0	15,7	2,1	x	69,9	0,4	1,2	0,7	100
REP	2,7	4,6	0,9	x	1,9	86,8	2,6	0,5	100
Sonstige	30,8	4,8	23,4	x	6,9	1,4	26,2	6,1	100
Ungültig	10,6	7,5	9,1	x	2,2	1,1	1,5	68,0	100
Erststimmen insgesamt	33,1	24,1	27,4	x	7,4	2,0	3,6	2,5	100

6.8. Stimmensplitting der Wahllokalwähler bei der Wahl zum Deutschen Bundestag am 2. Dezember 1990 nach Altersgruppen der Wähler — Berlin-Ost, männlich —

Zweitstimme	Erststimmen in %								Zweitstimmen insgesamt
	SPD	CDU	PDS	Grüne/AL	F.D.P.	REP	Sonstige	Ungültig	
	1	2	3	4	5	6	7	8	
18 bis unter 25 Jahre									
SPD	88,6	2,2	5,6	x	0,7	0,5	1,2	1,2	100
CDU	4,2	87,9	0,7	x	2,0	3,3	1,0	1,0	100
PDS	1,1	0,4	93,0	x	0,4	3,5	1,3	0,0	100
Grüne/AL	39,2	3,9	29,4	x	9,8	2,0	9,8	5,9	100
F.D.P.	11,6	8,1	3,5	x	73,3	2,3	1,2	0,0	100
REP	3,3	2,2	0,0	x	0,0	94,0	0,5	0,0	100
Sonstige	28,6	2,9	30,1	x	4,3	4,0	20,7	9,1	100
Ungültig	4,8	4,8	4,8	x	0,0	0,0	0,0	85,7	100
Erststimmen zusammen	27,8	16,9	30,8	x	5,1	12,0	4,4	3,0	100
25 bis unter 35 Jahre									
SPD	85,4	1,6	7,6	x	1,7	0,1	1,9	1,6	100
CDU	1,5	92,1	1,5	x	2,8	1,2	0,5	0,4	100
PDS	2,9	0,7	93,4	x	0,1	1,5	1,4	0,1	100
Grüne/AL	47,8	3,0	23,9	x	4,5	3,0	13,4	4,5	100
F.D.P.	7,6	12,7	3,0	x	72,6	1,3	1,3	1,7	100
REP	2,8	3,7	0,9	x	1,9	85,0	5,6	0,0	100
Sonstige	28,8	3,5	25,9	x	4,6	2,0	30,1	4,6	100
Ungültig	8,0	12,0	4,0	x	4,0	4,0	0,0	68,0	100
Erststimmen zusammen	30,3	20,3	31,7	x	6,4	3,5	5,8	1,9	100
35 bis unter 45 Jahre									
SPD	88,0	2,3	4,9	x	1,8	0,2	2,1	0,7	100
CDU	3,0	90,1	1,6	x	3,2	0,6	0,6	0,9	100
PDS	2,0	0,6	93,8	x	0,4	2,5	0,4	0,4	100
Grüne/AL	41,7	2,8	27,8	x	2,8	2,8	16,7	5,6	100
F.D.P.	9,4	22,2	3,0	x	62,8	0,4	1,9	0,4	100
REP	0,0	7,1	0,0	x	1,8	87,5	3,6	0,0	100
Sonstige	25,5	5,0	33,5	x	4,2	1,5	25,5	4,7	100
Ungültig	14,3	10,7	14,3	x	10,7	0,0	0,0	50,0	100
Erststimmen zusammen	30,2	25,3	29,7	x	7,0	2,5	3,8	1,5	100
45 bis unter 60 Jahre									
SPD	91,9	1,4	3,6	x	1,3	0,1	0,9	0,8	100
CDU	3,1	90,9	0,8	x	3,4	0,2	0,5	1,0	100
PDS	2,4	0,5	94,5	x	0,0	1,9	0,2	0,5	100
Grüne/AL	26,1	8,7	30,4	x	13,0	4,3	13,0	4,3	100
F.D.P.	10,1	17,2	2,2	x	69,2	0,2	0,7	0,4	100
REP	1,5	2,9	0,0	x	1,5	89,7	2,9	1,5	100
Sonstige	35,5	6,8	20,9	x	7,1	1,4	21,6	6,8	100
Ungültig	4,3	8,7	6,5	x	0,0	2,2	0,0	78,3	100
Erststimmen zusammen	34,3	27,5	24,3	x	8,2	1,9	1,9	1,8	100
60 Jahre oder älter									
SPD	94,6	0,8	2,6	x	0,6	0,0	0,6	0,7	100
CDU	1,1	92,6	0,4	x	4,2	0,1	0,5	1,0	100
PDS	0,9	0,0	95,8	x	0,0	1,8	1,0	0,5	100
Grüne/AL	33,3	0,0	0,0	x	66,7	0,0	0,0	0,0	100
F.D.P.	11,1	12,2	0,0	x	75,6	0,0	1,1	0,0	100
REP	0,0	0,0	0,0	x	0,0	93,3	6,7	0,0	100
Sonstige	18,6	5,4	20,9	x	6,2	1,6	43,4	3,9	100
Ungültig	4,9	4,9	4,9	x	2,4	0,0	0,0	82,9	100
Erststimmen zusammen	36,7	24,0	27,5	x	6,2	1,0	2,6	1,9	100
insgesamt									
SPD	90,2	1,6	4,6	x	1,3	0,1	1,3	1,0	100
CDU	2,5	91,1	1,0	x	3,3	0,7	0,6	0,8	100
PDS	2,0	0,5	94,2	x	0,1	2,1	0,8	0,3	100
Grüne/AL	41,1	3,9	26,7	x	7,8	2,8	12,8	5,0	100
F.D.P.	9,7	16,0	2,3	x	69,7	0,6	1,1	0,6	100
REP	2,3	3,3	0,2	x	0,9	90,2	2,8	0,2	100
Sonstige	28,5	4,5	26,9	x	5,1	2,1	27,0	5,7	100
Ungültig	6,8	8,1	6,8	x	3,1	1,2	0,0	73,9	100
Erststimmen insgesamt	32,3	23,7	28,3	x	6,9	3,3	3,6	1,9	100

6.9. Stimmensplitting der Wahllokalwähler bei der Wahl zum Deutschen Bundestag am 2. Dezember 1990 nach Altersgruppen der Wähler — Berlin-Ost, weiblich —

Zweitstimme	Erststimmen in %								Zweitstimmen insgesamt
	SPD	CDU	PDS	Grüne/AL	F.D.P.	REP	Sonstige	Ungültig	
	1	2	3	4	5	6	7	8	
18 bis unter 25 Jahre									
SPD	85,4	1,1	5,7	x	2,4	0,4	2,8	2,2	100
CDU	2,5	88,4	1,8	x	4,9	1,1	0,0	1,4	100
PDS	2,9	0,0	95,4	x	0,2	0,4	0,2	0,9	100
Grüne/AL	48,8	2,5	20,0	x	7,5	1,3	12,5	7,5	100
F.D.P.	8,9	9,9	3,0	x	74,3	2,0	0,0	2,0	100
REP	5,3	12,3	0,0	x	3,5	77,2	1,8	0,0	100
Sonstige	34,0	1,9	22,3	x	8,7	1,3	25,6	6,1	100
Ungültig	4,3	0,0	4,3	x	4,3	0,0	8,7	78,3	100
Erststimmen zusammen	32,3	15,9	31,2	x	7,8	3,3	6,0	3,6	100
25 bis unter 35 Jahre									
SPD	87,6	0,9	7,1	x	2,2	0,2	1,7	0,4	100
CDU	2,8	89,0	1,8	x	3,9	0,6	0,8	1,1	100
PDS	2,7	0,3	96,2	x	0,5	0,0	0,0	0,2	100
Grüne/AL	25,3	10,1	31,6	x	10,1	1,3	12,7	8,9	100
F.D.P.	16,6	12,4	1,9	x	67,2	0,0	1,2	0,8	100
REP	5,4	5,4	8,1	x	2,7	78,4	0,0	0,0	100
Sonstige	34,2	4,9	24,8	x	7,9	0,5	21,3	5,9	100
Ungültig	11,5	3,8	19,2	x	0,0	3,8	3,8	57,7	100
Erststimmen zusammen	33,5	18,0	34,3	x	7,2	1,0	4,0	1,8	100
35 bis unter 45 Jahre									
SPD	87,5	2,6	4,5	x	1,8	0,2	1,6	1,7	100
CDU	4,0	87,6	1,2	x	4,7	0,1	0,8	1,6	100
PDS	2,9	0,3	95,3	x	0,7	0,0	0,7	0,1	100
Grüne/AL	36,1	11,1	16,7	x	8,3	0,0	19,4	8,3	100
F.D.P.	9,2	18,3	3,9	x	66,7	0,7	1,3	0,0	100
REP	0,0	19,0	0,0	x	4,8	76,2	0,0	0,0	100
Sonstige	31,1	5,6	23,2	x	8,0	0,7	22,7	8,4	100
Ungültig	9,1	15,2	18,2	x	6,1	0,0	3,0	48,5	100
Erststimmen zusammen	30,5	24,9	28,7	x	8,8	0,7	3,9	2,5	100
45 bis unter 60 Jahre									
SPD	90,7	1,9	3,4	x	1,6	0,0	1,3	1,1	100
CDU	4,7	87,1	0,5	x	4,6	0,4	0,7	2,0	100
PDS	2,9	0,7	94,6	x	0,3	0,0	1,1	0,5	100
Grüne/AL	31,4	7,8	9,8	x	7,8	0,0	33,3	9,8	100
F.D.P.	9,3	16,3	1,0	x	71,2	0,0	1,2	1,0	100
REP	3,4	0,0	0,0	x	6,9	75,9	6,9	6,9	100
Sonstige	35,4	6,5	14,9	x	9,3	1,4	27,5	4,9	100
Ungültig	14,1	8,2	10,6	x	2,4	0,0	0,0	64,7	100
Erststimmen zusammen	33,9	26,6	23,1	x	9,6	0,7	3,5	2,7	100
60 Jahre oder älter									
SPD	93,3	1,2	1,4	x	0,8	0,1	0,5	2,7	100
CDU	2,6	90,8	0,3	x	2,7	0,0	0,7	3,0	100
PDS	2,0	0,3	95,8	x	0,1	0,3	0,4	1,1	100
Grüne/AL	17,6	11,8	5,9	x	17,6	0,0	47,1	0,0	100
F.D.P.	7,4	15,4	0,7	x	73,5	0,0	1,8	1,1	100
REP	0,0	0,0	11,1	x	11,1	77,8	0,0	0,0	100
Sonstige	24,4	6,3	12,2	x	8,8	1,0	40,0	7,3	100
Ungültig	14,4	6,4	7,2	x	0,0	1,6	2,4	68,0	100
Erststimmen zusammen	36,4	30,2	20,8	x	5,6	0,3	2,5	4,2	100
insgesamt									
SPD	90,0	1,5	3,9	x	1,6	0,1	1,3	1,6	100
CDU	3,5	88,7	0,8	x	3,9	0,3	0,7	2,1	100
PDS	2,6	0,4	95,5	x	0,4	0,1	0,5	0,5	100
Grüne/AL	34,6	7,6	20,2	x	9,1	0,8	19,8	8,0	100
F.D.P.	10,2	15,4	1,9	x	70,2	0,3	1,2	0,8	100
REP	3,9	8,5	2,6	x	4,6	77,1	2,0	1,3	100
Sonstige	32,7	5,1	20,5	x	8,4	0,9	25,6	6,4	100
Ungültig	12,7	7,2	10,3	x	1,7	1,0	2,4	64,7	100
Erststimmen insgesamt	33,7	24,4	26,6	x	7,8	0,9	3,7	2,9	100

7. Ungültige Erst- und Zweitstimmen der Wahllokalswähler bei der Wahl zum Deutschen Bundestag in Berlin am 2. Dezember 1990 nach Altersgruppen und Geschlecht der Wähler

Alter in Jahren	Berlin			Berlin-West			Berlin-Ost		
	in % der abgegebenen Stimmen								
	insgesamt	Männer	Frauen	insgesamt	Männer	Frauen	insgesamt	Männer	Frauen
	1	2	3	4	5	6	7	8	9
Erststimmen									
18 bis unter 25	2,3	1,9	2,7	1,7	1,3	2,2	3,3	3,0	3,6
25 bis unter 35	1,6	1,6	1,6	1,4	1,4	1,5	1,8	1,9	1,8
35 bis unter 45	1,6	1,4	1,8	1,3	1,4	1,3	2,0	1,5	2,5
45 bis unter 60	2,0	1,8	2,2	1,8	1,8	1,9	2,3	1,8	2,7
60 oder älter	4,1	2,3	5,0	4,5	2,5	5,4	3,3	1,9	4,2
Insgesamt	2,4	1,8	2,9	2,3	1,7	2,9	2,5	1,9	2,9
Zweitstimmen									
18 bis unter 25	1,2	1,0	1,4	1,1	0,8	1,4	1,2	1,2	1,3
25 bis unter 35	0,8	0,8	0,9	1,0	0,9	1,0	0,7	0,7	0,6
35 bis unter 45	0,9	0,9	0,9	0,9	0,9	1,0	0,9	0,8	0,9
45 bis unter 60	1,2	1,0	1,4	1,1	1,0	1,3	1,3	0,9	1,6
60 oder älter	2,2	1,4	2,5	2,2	1,4	2,6	2,1	1,4	2,5
Insgesamt	1,3	1,0	1,6	1,3	1,0	1,6	1,3	1,0	1,5

8. Ungültige Stimmen der Wahllokalswähler bei der Wahl zum Deutschen Bundestag in Berlin am 2. Dezember 1990 nach Art der Ungültigkeit und Geschlecht der Wähler

Art der Ungültigkeit	Berlin			Berlin-West			Berlin-Ost		
	in % der ungültigen Stimmen								
	insgesamt	Männer	Frauen	insgesamt	Männer	Frauen	insgesamt	Männer	Frauen
	1	2	3	4	5	6	7	8	9
Ungültige Erst- und Zweitstimme									
Erst- und Zweitstimmenseite leer oder durchgestrichen	13,0	16,4	11,2	13,1	17,1	11,2	12,7	15,3	11,2
Erststimmenseite leer oder durchgestrichen, Zweitstimmenseite mehrere Kreuze	5,8	4,7	6,3	6,0	4,8	6,5	5,5	4,5	6,0
Zweitstimmenseite leer oder durchgestrichen, Erststimmenseite mehrere Kreuze	3,5	2,4	4,1	2,8	2,2	3,1	4,6	2,5	5,8
Beide Seiten mehrere Kreuze	3,8	4,5	3,4	3,9	4,3	3,7	3,5	4,8	2,8
Eine Seite leer oder durchgestrichen, auf der anderen Seite sonstige Ursachen	0,4	0,4	0,4	0,2	0,3	0,2	0,7	0,6	0,8
Beide Seiten sonstige Ursachen	2,2	2,4	2,1	2,8	2,9	2,8	1,0	1,4	0,8
Zusammen	28,6	30,8	27,5	28,9	31,7	27,5	28,0	29,2	27,3
Ungültige Erst- und gültige Zweitstimme									
Erststimmenseite leer oder durchgestrichen	49,2	48,1	49,8	48,2	46,2	49,2	51,2	51,3	51,1
Erststimmenseite mehrere Kreuze	2,8	2,8	2,8	1,9	1,4	2,2	4,4	5,1	4,0
Sonstige Ursachen	2,3	3,0	2,0	3,0	4,5	2,2	1,2	0,6	1,6
Zusammen	54,4	53,9	54,7	53,1	52,1	53,8	56,8	56,9	56,8
Ungültige Zweit- und gültige Erststimme									
Zweitstimmenseite leer oder durchgestrichen	14,9	12,8	16,0	16,1	14,0	17,1	12,7	10,8	13,8
Zweitstimmenseite mehrere Kreuze	1,5	1,9	1,3	1,1	1,4	1,0	2,2	2,8	1,8
Sonstige Ursachen	0,6	0,6	0,6	0,8	0,9	0,8	0,3	0,3	0,3
Zusammen	17,0	15,3	17,9	18,0	16,2	18,9	15,1	13,9	15,9
Insgesamt	100	100	100	100	100	100	100	100	100