

Statistischer Bericht

B V / S - j 2005

Sportvereine in Berlin 1. Januar 2005

**Mitglieder der Sportvereine und Betriebssportgemeinschaften
in Berlin von 1992 bis 2005**

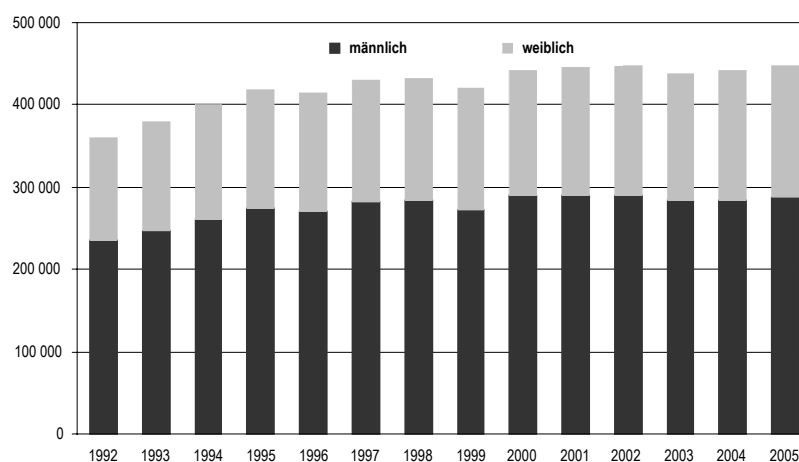

Information und Beratung

Wir über uns

Der Auftrag des Statistischen Landesamtes Berlin ist im Berliner Landesstatistikgesetz vom 9. Dezember 1992 definiert. Das Amt hat entsprechend den Grundsätzen der Neutralität, Objektivität und wissenschaftlichen Unabhängigkeit Daten unter Verwendung neuester wissenschaftlicher Erkenntnisse, sachgerechter Methoden und Informationstechniken zu sammeln und für die Darstellung politischer, gesellschaftlicher, wirtschaftlicher und ökologischer Zusammenhänge aufzuschlüsseln.

So erreichen Sie uns

Das **Statistische Landesamt Berlin** befindet sich im „Bildungs- und Verwaltungszentrum Friedrichsfelde“ im Bezirk Lichtenberg (Nähe Tierpark Friedrichsfelde).
**Statistisches Landesamt Berlin
Alt-Friedrichsfelde 60
10315 Berlin**

Verkehrsverbindungen:

U-Bahn, Linie U 5 bis Bahnhof „Friedrichsfelde“ (ca. 15 Minuten Fußweg),

S-Bahn, Linien S 5, S 7, S 75 bis Bahnhof „Friedrichsfelde-Ost“ (Anschluss Bus 108 bis Haltestelle „Bildungs- und Verwaltungszentrum“),

Straßenbahn, Linien M17, 27 bis Haltestelle „Tierpark Berlin“,

Bus, Linie 108 bis Haltestelle „Bildungs- und Verwaltungszentrum“ oder Linie 194 bis Haltestelle „Am Tierpark / Alfred-Kowalke-Straße“.

Veröffentlichungen

Sie können alle Publikationen des Statistischen Landesamtes in unserer **Bibliothek** einsehen.

Öffnungszeiten:

montags bis mittwochs

von 9 bis 15 Uhr,

donnerstags

von 9 bis 17 Uhr

und freitags

von 9 bis 14 Uhr.

Telefon: (030) 9021 3540.

Hier stehen darüber hinaus auch die Veröffentlichungen der anderen Statistischen Ämter der Länder und des Bundes zur Verfügung, ebenso internationale Publikationen, insbesondere Standardwerke zur statistischen Methodenlehre und zu Wirtschafts- und Sozialwissenschaften. Ein aktuelles Verzeichnis unserer Veröffentlichungen ist bei der **Zentralen Information und Beratung** zu erhalten.

Im **Internet** ist das Statistische Landesamt Berlin darüber hinaus mit Eckdaten für Berlin und Online-Datenbanken vertreten:

www.statistik-berlin.de

Informationen

zu dieser Veröffentlichung

Fachbereich Kultur und Sport:

Telefon: (030) 9021 3393/3381

Telefax: (030) 9021 3272

E-Mail Internet:

hochschulen@statistik-berlin.de

Auskunftsstelle:

Zentrale Information und Beratung

Haus 3, Erdgeschoss

Zimmer 3.005,

Telefon: (030) 9021 3434

Telefax: (030) 9021 3655

E-Mail: info@statistik-berlin.de

Zeichenerklärung

- nichts vorhanden
- () Aussagewert ist eingeschränkt
- . Zahlenwert unbekannt oder geheimgehalten
- x Tabellenfach gesperrt, weil Aussage nicht sinnvoll
- / Zahlenwert nicht sicher genug
- 0 weniger als die Hälfte von 1 in der letzten besetzten Stelle, jedoch mehr als nichts
- p vorläufige Zahl
- ... Angabe fällt später an
- r berichtigte Zahl
- s geschätzte Zahl

Inhaltsverzeichnis

| | Seite |
|--|-----------|
| Information und Beratung | 2 |
| Erläuterungen | 4 |
| Allgemeine Hinweise | 4 |
| Erhebungsmerkmale | 5 |
| Definitionen | 5 |
| Datenangebot aus dem Sachgebiet | 21 |
| Allgemeines Informationsangebot | 21 |
| Datenangebot | 21 |
| Lieferung | 21 |
| Kosten | 21 |
| Information und Beratung | 21 |
| Bestellung | 22 |
| Liefer- und Zahlungsbedingungen | 22 |
| | |
| Grafiken | |
| 1 Mitglieder der Sportvereine und Betriebssportgemeinschaften von 1996 bis 2005 nach Altersgruppen | 5 |
| 2 Beteiligung am Vereinssport (einschl. Betriebssportgemeinschaften) nach Altersgruppen und Geschlecht | 6 |
| 3 Mitglieder der Sportvereine und Betriebssportgemeinschaften nach Altersgruppen und Geschlecht | 6 |
| 4 Sportvereine und Betriebssportgemeinschaften sowie ihre Mitglieder nach Bezirken | 7 |
| 5 15 Fachverbände nach Altersgruppen der Mitglieder | 8 |
| 6 Ausgewählte Fachverbände nach Altersgruppen und Geschlecht der Mitglieder | 9 |
| | |
| Tabellen | |
| 1a Sportvereine und Betriebssportgemeinschaften mit ihren Mitgliedern von 1987 bis 1995 nach Altersgruppen und Geschlecht | 10 |
| 1b Sportvereine und Betriebssportgemeinschaften mit ihren Mitgliedern von 1996 bis 2005 nach Altersgruppen und Geschlecht | 10 |
| 2 Sportvereine und Betriebssportgemeinschaften mit ihren Mitgliedern nach Bezirken, Altersgruppen und Geschlecht | 10 |
| 3 Sportvereine und Betriebssportgemeinschaften mit ihren Fachverbandsmitgliedern nach Sportarten, Altersgruppen und Geschlecht | 16 |
| 4 Betriebssportgemeinschaften mit ihren Fachvereinigungsmitgliedern nach Sportarten, Altersgruppen und Geschlecht | 18 |
| 5 Mitglieder der Sportverbände mit besonderer Aufgabenstellung nach Altersgruppen und Geschlecht | 18 |
| 6 Sportvereine und Betriebssportgemeinschaften mit mehr als 1000 Mitgliedern | 20 |

Impressum

Berliner Statistik
 Statistischer Bericht
 B V / S - j 2005

Herausgeber

Statistisches Landesamt Berlin
 Alt-Friedrichsfelde 60
 10315 Berlin

Erscheinungsfolge

jährlich

Preis

4,00 EUR

Bestell Nr.

180.1

© Statistisches Landesamt Berlin

Für nichtgewerbliche Zwecke sind Vervielfältigung und unentgeltliche Verbreitung, auch auszugsweise, nur mit Quellenangabe gestattet. Die Verbreitung, auch auszugsweise, über elektronische Systeme/Datenträger bedarf der vorherigen Zustimmung. Alle übrigen Rechte bleiben vorbehalten.

Erläuterungen

Allgemeine Hinweise

Aufgabe und Ziel der Statistik

Die Statistik der Sportvereine hat die Aufgabe, einen aktuellen Überblick über die als förderungswürdig anerkannten Sportvereine, Betriebssportgemeinschaften und Mitgliedsorganisationen (Sportfachverbände, Betriebssportverband, DLRG, Studentensportverband u. a.) im Landessportbund (LSB) sowie deren Mitglieder zu geben. Sie ist eine wichtige Informationsquelle bzw. Planungsgrundlage für die Senatsverwaltung für Bildung, Jugend und Sport, die Sportämter der Bezirke, den Landessportbund Berlin, die Sportverbände, die Sportvereine und Betriebssportgemeinschaften.

Erhebungsmerkmale sind Mitglieder der Sportorganisationen nach Altersgruppen, Geschlecht, Staatsangehörigkeit und Zugehörigkeit zu den Fachverbänden, Fachvereinigungen bzw. Sportverbänden.

Rechtsgrundlage

Die Erhebung erfolgt auf freiwilliger Basis, es besteht also keine Berichtspflicht. Nach § 5 des Gesetzes über die Förderung des Sports im Lande Berlin (Sportförderungsgesetz) vom 6. Januar 1989 - zuletzt geändert am 17. Mai 1999 - ist das für den Sport zuständige Mitglied des Senats berechtigt, bei den Sportorganisationen die für die Durchführung und Planung der Sportförderung erforderlichen Angaben zu erheben. Hierzu gehören Angaben über die Organe, die Mitgliederzahlen und die ausgeübten Sportarten. Gleichzeitig liegt es auch im eigenen Interesse der Vereine, bei dieser Erhebung erfasst zu werden, um an den Sportförderungsprogrammen der Senatsverwaltung für Bildung, Jugend und Sport teilhaben zu können. Das Erhebungs- und Aufbereitungsverfahren wurde zwischen den o. g. Konsumenten und dem Statistischen Landesamt abgestimmt.

Die Senatsverwaltung hat das Statistische Landesamt Berlin zuletzt mit Schreiben vom 21. April 1993 gebeten, Auswertungen der sportstatistischen Erhebungsbögen vorzunehmen.

Periodizität

Diese Statistik wird jährlich erhoben.

Berichtskreis

Zum Berichtskreis gehören alle zum Stichtag 1. Januar als förderungswürdig anerkannten Sportorganisationen. Die Anerkennung geschieht durch die zuständige Senatsverwaltung; nicht alle diese Organisationen gehören auch dem Landessportbund Berlin an, sondern nur jene, die auch Mitglied eines Fachverbandes sind.

Methodische Hinweise

Die Angaben beruhen auf Informationen der bei der Senatsverwaltung für Bildung, Jugend und Sport registrierten förderungswürdigen Vereine.

Als Konsequenz aus dem "Bericht zur Integrations- und Ausländerpolitik", den der Senat im Februar 1994 herausgab, werden die Sportorganisationen zusätzlich zur altersmäßigen Zusammensetzung ihrer ausländischen Mitglieder befragt. Damit soll die Grundlage für eine stärkere Kooperation aller in der Ausländerbetreuung tätigen freien Träger, Sportorganisationen und Behörden gebildet werden. Da nicht alle Organisationen ihre Mitglieder nach der Staatsangehörigkeit erfassen, kann kein vollständiger Nachweis aller Ausländer in den Tabellen erbracht werden.

Altersgliederung der Vereins- bzw. Verbandsmitglieder: Die Altersgruppen sind bereits 1996 in Richtung einer bundesweiten Vereinheitlichung geändert worden. Mit der Erhebung 1999 wurde die neue Altersgruppe der 19 bis 26-jährigen weiter untergliedert, um die „jungen Vereinsmitglieder“ im Sinne der Sportanlagen-Nutzungsvorschriften (SPAN), d.h. die 19 bis 20-jährigen, getrennt ausweisen zu können. Hintergrund ist die mögliche Reduzierung der Entgelte für die Nutzung von Sportanlagen, wenn die Vereine einen Mindestprozentsatz junger Mitglieder organisieren. Bei den Berliner Sportverbänden wurden die Abfrage der 19 bis 20-jährigen nicht erhoben, sondern der 19 bis 26-jährigen.

Beide Änderungen der Altersgliederung hatten zur Folge, dass Antwortausfälle nicht wie sonst üblich durch Angaben des Vorjahres ersetzt werden konnten.

Die regionale Zuordnung der Vereine und Betriebssportgemeinschaften und ihrer Mitglieder erfolgt nach dem juristischen (Haupt-) Sitz des Vereins, auch wenn Untergliederungen in mehreren Bezirken vorhanden sein sollten. Der Ort der Sportausübung (man denke z.B. an Sportflugplätze in Brandenburg) oder der Wohnort der Mitglieder spielen bei dieser Zuordnung keine Rolle.

Erhebungsmerkmale

Definitionen

Verein

Ein Sportverein ist eine auf Dauer angelegte Personenvereinigung, die unter einem Vereinsnamen einen selbstorganisierten Sportbetrieb durchführt. Er kann sich als Einsparten- oder als Mehrspartenverein betätigen, d.h. sich ausschließlich einer Sportart oder auch mehreren Sportarten widmen.

Förderungswürdige Sportorganisation

Als förderungswürdig gilt die Sportorganisation, die nach dem "Gesetz über die Förderung des Sports im Lande Berlin" (Sportförderungsgesetz) vom 6. Januar 1989 durch das für den Sport zuständige Mitglied des Senats als förderungswürdig anerkannt worden ist. Gemäß diesem Gesetz ist eine Sportorganisation u. a. dann als förderungswürdig anzuerkennen, wenn sie gemeinnützige Zwecke im Sinne der Abgabenordnung durch Förderung des Sports verfolgt und nachweist, auf ihrem Fachgebiet sachgerechte, zweckentsprechende und wirtschaftliche Arbeit leisten zu können, sowie die Gewähr für eine ordnungsgemäße Geschäftsführung bietet.

Vereinsmitglieder

Dies sind alle aktiven und passiven Mitglieder eines Vereins, unabhängig davon, ob sie einem Fachverband gemeldet worden sind oder nicht.

Fachverbandsmitglieder

Hierzu zählen alle Mitglieder eines Vereins, die einem oder mehreren dem Landessportbund zugehörigen Fachverbänden gemeldet worden sind.

Fachverband

Er bezeichnet den Zusammenschluss von Vereinen zu einem Interessenverband, der den Spielbetrieb einer Sportart (z.B. Fußball) organisiert, verwaltet und beaufsichtigt.

Betriebssportgemeinschaft (BSG)

Sie ist eine Sportorganisation, deren Mitglieder sich auf einer betrieblichen oder behördlichen Basis zusammengeschlossen haben, um gemeinsam nach Feierabend Sport ohne ausgeprägten Leistungsgedanken zu betreiben. Die sportlichen Aktivitäten finden in der Regel während der Woche statt und sind dem Breiten- und Freizeitsport zuzuordnen. Der Spiel- und Wettkampfbetrieb beschränkt sich auf Berlin.

Fachvereinigungsmitglieder

Sie schließen alle Mitglieder einer Betriebssportgemeinschaft ein, die von der Betriebssportgemeinschaft an eine oder mehrere Fachvereinigungen (Sportarten) gemeldet worden sind.

1 Mitglieder der Sportvereine und Betriebssportgemeinschaften in Berlin von 1996 bis 2005 nach Altersgruppen

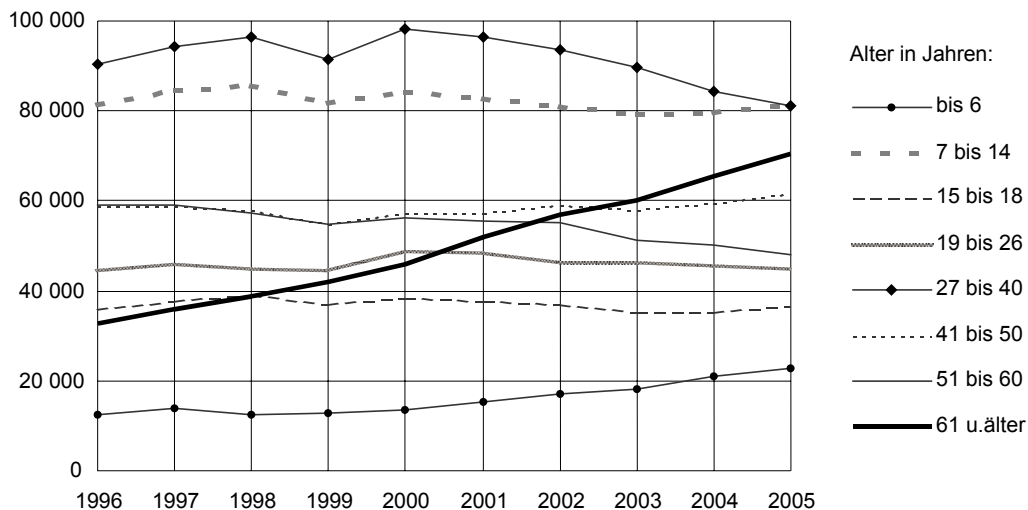

2 Beteiligung am Vereins- und Betriebssport (einschl. Betriebssportgemeinschaften) in Berlin am 1.1.2005 nach Altersgruppen und Geschlecht der Mitglieder
(Anteile der Mitglieder an der Bevölkerung gleichen Alters)

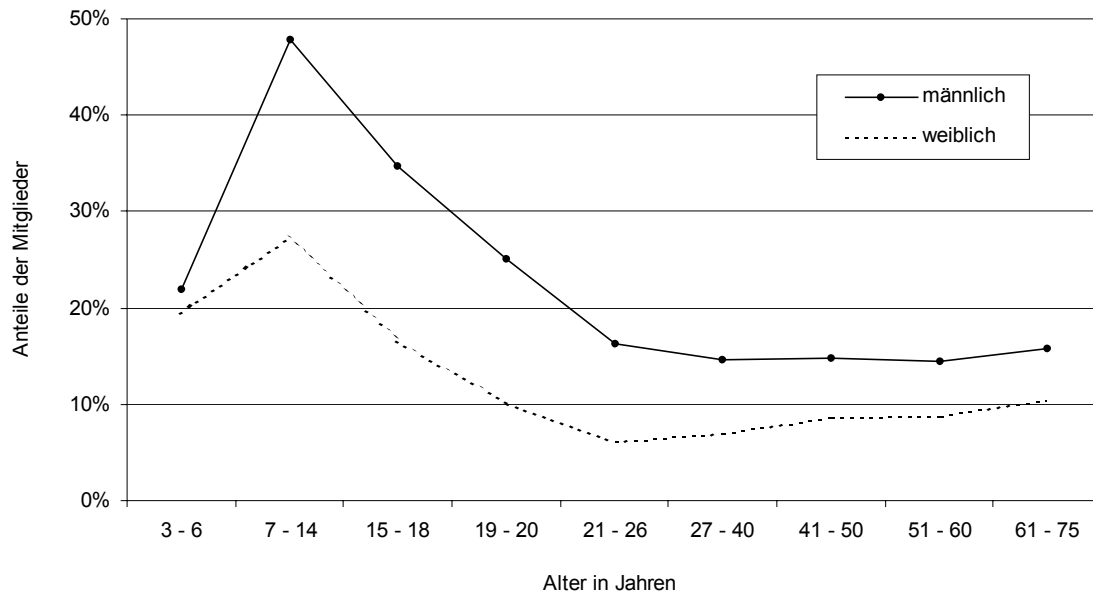

3 Mitglieder der Sportvereine und Betriebssportgemeinschaften in Berlin am 1.1.2005 nach Altersgruppen und Geschlecht
Insgesamt: 447 101

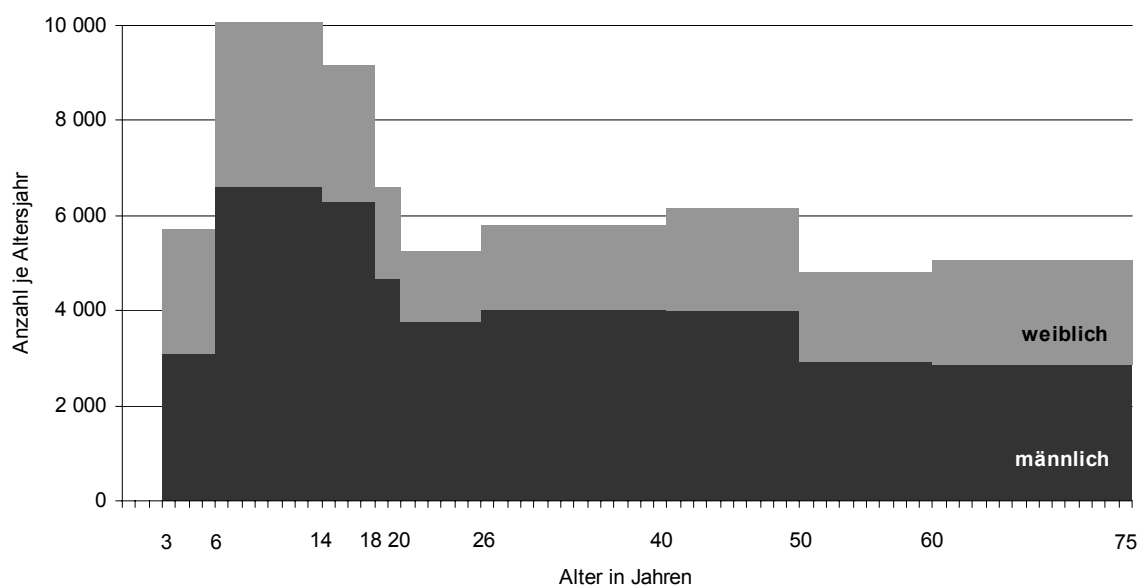

4 Sportvereine und Betriebssportgemeinschaften sowie ihre Mitglieder in Berlin am 1.1.2005 nach Bezirken

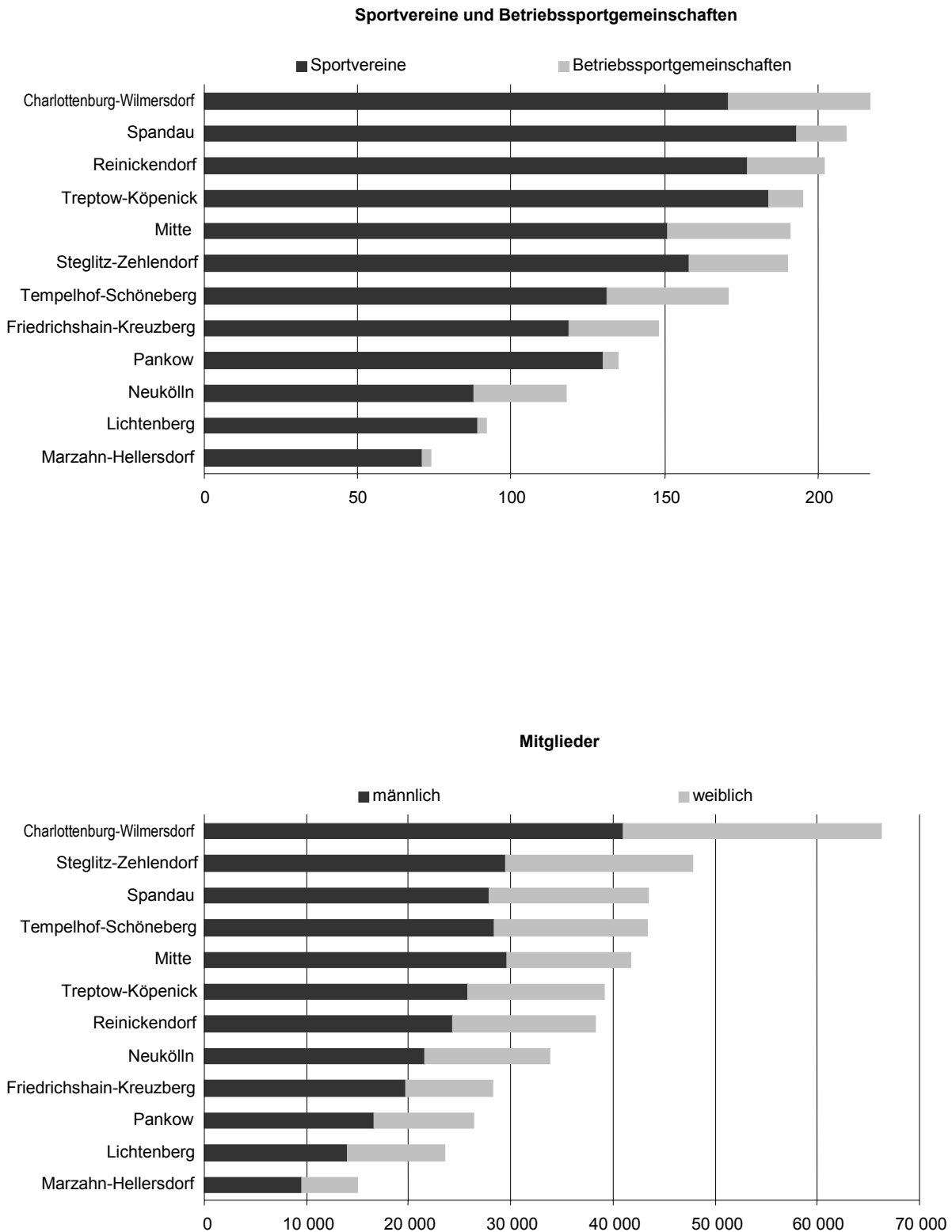

5 15 Fachverbände in Berlin am 1.1.2005 nach Altersgruppen der Mitglieder

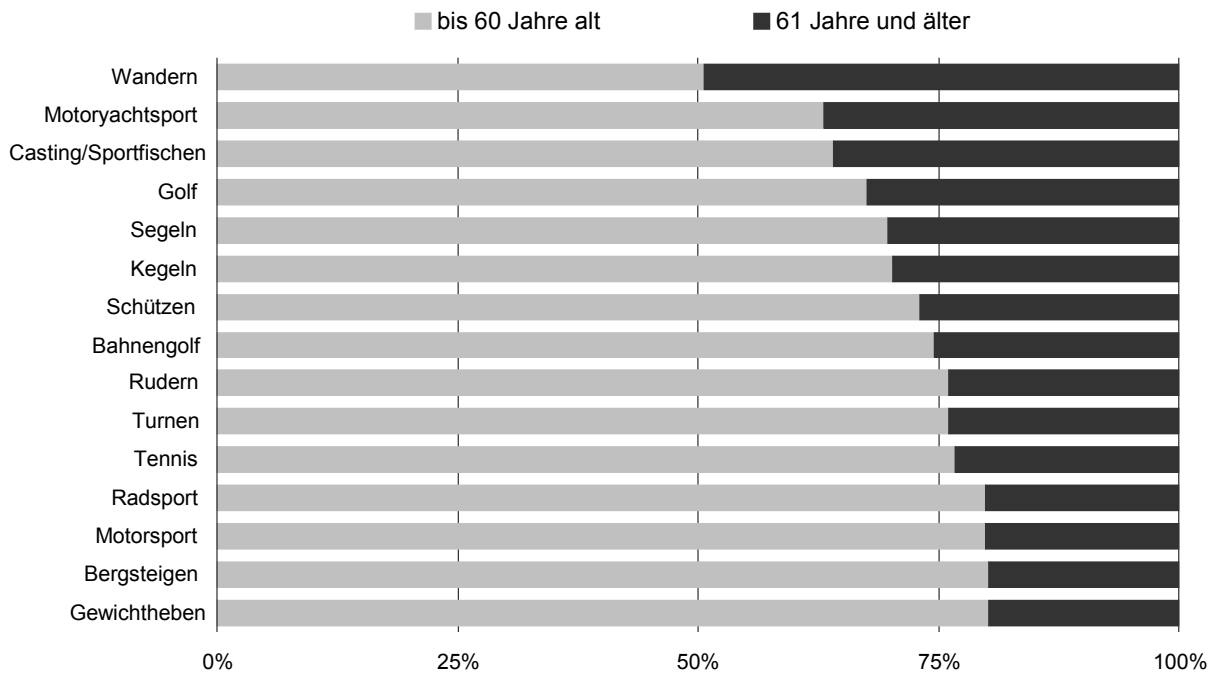
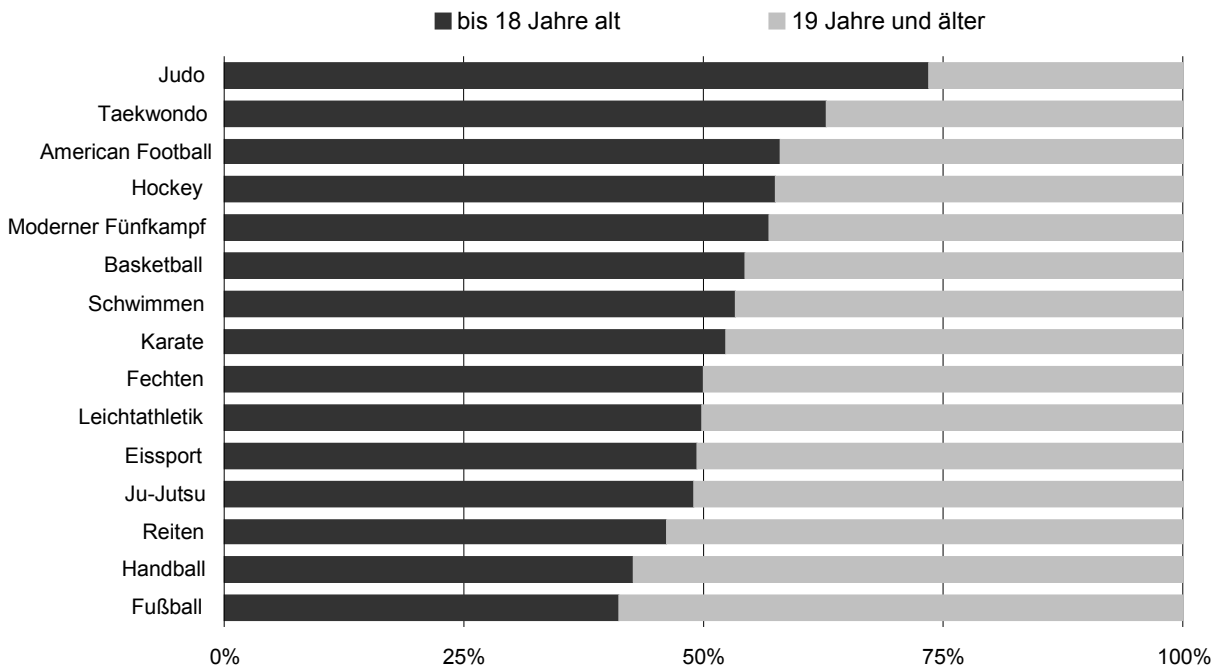

6 Ausgewählte Fachverbände in Berlin am 1.1.2005 nach Altersgruppen und Geschlecht der Mitglieder

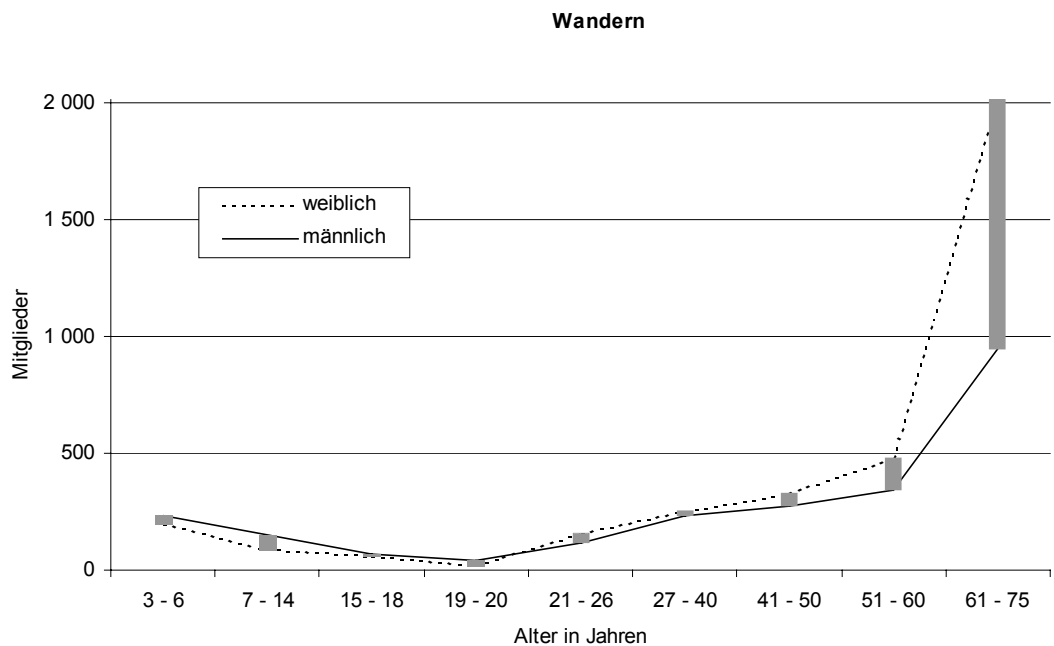
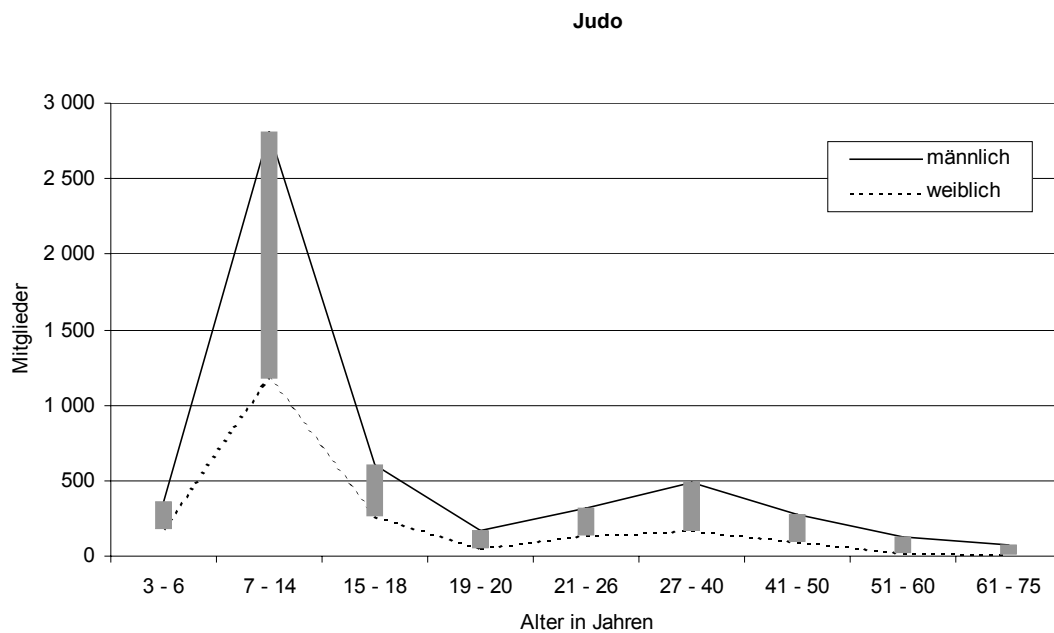

1a Sportvereine und Betriebssportgemeinschaften (BSG) mit ihren Mitgliedern in Berlin¹⁾ von 1987 bis 1995 nach Altersgruppen und Geschlecht

| Jahr ²⁾ | Sport-vereine und BSG Anzahl ³⁾ | Mit | | | | | | | | |
|--------------------|--|------------|-----------|-----------|----------------|----------|----------|----------|-----------|----------|
| | | ins-gesamt | männ-lich | weib-lich | davon im Alter | | | | | |
| | | | | | bis 6 | | 7 bis 14 | | 15 bis 18 | |
| | | | | | männlich | weiblich | männlich | weiblich | männlich | weiblich |
| 1 | 2 | 3 | 4 | 5 | 6 | 7 | 8 | 9 | 10 | |
| 1987..... | 1 373 | 296 700 | 196 082 | 100 618 | 4 175 | 4 256 | 28 484 | 17 557 | 19 078 | 9 661 |
| 1988..... | 1 387 | 298 898 | 197 024 | 101 874 | 4 260 | 4 328 | 28 055 | 17 231 | 17 604 | 8 850 |
| 1989..... | 1 392 | 301 292 | 198 198 | 103 094 | 4 605 | 4 446 | 29 052 | 17 953 | 16 352 | 7 995 |
| 1990..... | 1 444 | 307 333 | 201 874 | 105 459 | 4 721 | 4 947 | 29 552 | 18 020 | 16 150 | 7 946 |
| 1991..... | 1 448 | 308 231 | 202 987 | 105 244 | 4 802 | 4 672 | 30 713 | 18 443 | 15 674 | 7 607 |
| 1992..... | 1 571 | 360 039 | 234 600 | 125 439 | 5 525 | 5 369 | 39 968 | 24 058 | 18 883 | 9 700 |
| 1993..... | 1 646 | 378 689 | 246 465 | 132 224 | 6 303 | 5 684 | 44 143 | 25 751 | 20 260 | 10 230 |
| 1994..... | 1 730 | 399 986 | 260 340 | 139 646 | 6 738 | 5 994 | 48 277 | 27 966 | 21 832 | 10 847 |
| 1995..... | 1 798 | 417 425 | 273 393 | 144 032 | 6 971 | 5 733 | 51 072 | 28 299 | 23 826 | 11 294 |

1b Sportvereine und Betriebssportgemeinschaften (BSG) mit ihren Mitgliedern in Berlin¹⁾ von 1996 bis 2005 nach Altersgruppen und Geschlecht

| Jahr ²⁾ | Sport-vereine und BSG Anzahl ³⁾ | Mit | | | | | | | | |
|--------------------------|--|------------|-----------|-----------|----------------|----------|----------|----------|-----------|----------|
| | | ins-gesamt | männ-lich | weib-lich | davon im Alter | | | | | |
| | | | | | bis 6 | | 7 bis 14 | | 15 bis 18 | |
| | | | | | männlich | weiblich | männlich | weiblich | männlich | weiblich |
| 1 | 2 | 3 | 4 | 5 | 6 | 7 | 8 | 9 | 10 | |
| 1996..... | 1 668 | 415 129 | 269 619 | 145 510 | 6 789 | 5 755 | 52 816 | 28 755 | 24 039 | 11 745 |
| 1997..... | 1 845 | 429 991 | 281 811 | 148 180 | 7 926 | 5 923 | 55 478 | 29 369 | 25 723 | 11 920 |
| 1998..... | 1 890 | 432 696 | 283 982 | 148 714 | 6 759 | 5 739 | 56 937 | 28 972 | 26 910 | 12 114 |
| 1999 ⁴⁾ | 1 771 | 419 364 | 272 968 | 146 396 | 6 736 | 6 219 | 53 825 | 27 895 | 25 144 | 11 705 |
| 2000..... | 1 996 | 442 442 | 289 589 | 152 853 | 7 157 | 6 378 | 55 502 | 28 700 | 26 363 | 11 949 |
| 2001..... | 2 043 | 445 864 | 290 252 | 155 612 | 8 024 | 7 229 | 54 228 | 28 694 | 26 005 | 11 730 |
| 2002..... | 2 024 | 446 704 | 289 302 | 157 402 | 9 164 | 7 919 | 52 888 | 28 223 | 25 230 | 11 827 |
| 2003..... | 1 994 | 438 593 | 284 520 | 154 073 | 9 833 | 8 381 | 51 887 | 27 643 | 24 210 | 11 105 |
| 2004..... | 1 910 | 440 909 | 284 022 | 156 887 | 11 411 | 9 747 | 51 709 | 27 848 | 24 300 | 11 045 |
| 2005..... | 1 942 | 447 101 | 287 933 | 159 168 | 12 357 | 10 500 | 52 869 | 28 596 | 25 151 | 11 434 |

1) bis 1991 Zahlenangaben nur für Berlin-West, ab 1992 für Gesamtberlin - 2) jeweils zum 1.1. des Jahres - 3) ohne Verbände mit besonderer Aufgabestellung im Landessportbund (z.B.: DLRG, FKK). Erfasst wurden nur die Vereine, die an der Erhebung teilgenommen haben, bzw. es möglich war die Angaben vom Vorjahr zu verwenden - 4) ab 1999 die Altersgruppe der 19 bis 26-jährigen weiter untergliedert - vgl. die folgenden Tabellen

2 Sportvereine und Betriebssportgemeinschaften (BSG) mit ihren Mitgliedern in Berlin am 1.1.2005 nach Bezirken, Altersgruppen und Geschlecht

| Bezirk ¹⁾ | Sport-vereine und BSG Anzahl ²⁾ | Mit | | | | | | | | |
|------------------------------------|--|------------|-----------|-----------|----------------|----------|----------|----------|-----------|----------|
| | | ins-gesamt | männ-lich | weib-lich | davon im Alter | | | | | |
| | | | | | bis 6 | | 7 bis 14 | | 15 bis 18 | |
| | | | | | männlich | weiblich | männlich | weiblich | männlich | weiblich |
| 1 | 2 | 3 | 4 | 5 | 6 | 7 | 8 | 9 | 10 | |
| 01 Mitte..... | 151 | 39 044 | 27 880 | 11 164 | 1 537 | 1 051 | 5 434 | 1 966 | 2 252 | 885 |
| 02 Friedrichshain-Kreuzberg..... | 119 | 26 364 | 18 200 | 8 164 | 348 | 292 | 3 044 | 1 344 | 1 630 | 586 |
| 03 Pankow..... | 130 | 25 361 | 15 974 | 9 387 | 797 | 709 | 4 006 | 2 070 | 1 956 | 1 032 |
| 04 Charlottenburg-Wilmersdorf..... | 171 | 60 203 | 36 731 | 23 472 | 1 641 | 1 420 | 6 119 | 3 658 | 2 596 | 1 195 |
| 05 Spandau..... | 193 | 40 127 | 25 440 | 14 687 | 1 695 | 1 627 | 4 591 | 2 434 | 1 959 | 855 |
| 06 Steglitz-Zehlendorf..... | 158 | 45 475 | 27 815 | 17 660 | 1 256 | 949 | 6 051 | 4 035 | 2 418 | 1 378 |
| 07 Tempelhof-Schöneberg..... | 131 | 35 091 | 22 615 | 12 476 | 1 142 | 946 | 4 786 | 2 706 | 1 675 | 809 |
| 08 Neukölln..... | 88 | 30 557 | 19 041 | 11 516 | 996 | 891 | 4 644 | 2 545 | 2 017 | 755 |
| 09 Treptow-Köpenick..... | 184 | 38 103 | 25 061 | 13 042 | 812 | 665 | 3 496 | 2 073 | 2 548 | 1 326 |
| 10 Marzahn-Hellersdorf..... | 71 | 14 691 | 9 390 | 5 301 | 218 | 171 | 2 447 | 1 184 | 1 773 | 818 |
| 11 Lichtenberg..... | 89 | 23 326 | 13 757 | 9 569 | 703 | 613 | 2 792 | 1 418 | 1 873 | 815 |
| 12 Reinickendorf..... | 177 | 36 744 | 23 033 | 13 711 | 1 199 | 1 151 | 5 224 | 3 026 | 2 171 | 869 |
| Insgesamt | 1 662 | 415 086 | 264 937 | 150 149 | 12 344 | 10 485 | 52 634 | 28 459 | 24 868 | 11 323 |

1) Bezirk, von dessen Sportamt der Sportverein betreut wird - 2) ohne Verbände mit besonderer Aufgabestellung im Landessportbund (z.B.: DLRG, FKK)

| glieder | | | | | | | | | | Jahr ²⁾ |
|------------------------|----------|-----------|----------|-----------|----------|-----------|----------|--------------|----------|--------------------|
| von ... bis ... Jahren | | | | | | | | | | |
| 19 bis 21 | | 22 bis 35 | | 36 bis 50 | | 51 bis 60 | | 61 und älter | | |
| männlich | weiblich | männlich | weiblich | männlich | weiblich | männlich | weiblich | männlich | weiblich | |
| 11 | 12 | 13 | 14 | 15 | 16 | 17 | 18 | 19 | 20 | |
| 14 574 | 6 490 | 46 000 | 19 616 | 55 080 | 27 952 | 16 641 | 8 026 | 12 050 | 7 060 | 1987 |
| 14 529 | 6 581 | 47 626 | 20 502 | 54 328 | 28 261 | 18 364 | 8 716 | 12 258 | 7 405 | 1988 |
| 13 625 | 6 044 | 48 992 | 21 207 | 53 739 | 28 171 | 19 811 | 9 639 | 12 322 | 7 639 | 1989 |
| 12 923 | 5 936 | 50 470 | 22 210 | 53 381 | 27 785 | 21 815 | 10 737 | 12 862 | 7 878 | 1990 |
| 12 978 | 5 615 | 51 607 | 22 420 | 51 174 | 26 812 | 23 112 | 11 588 | 12 927 | 8 087 | 1991 |
| 14 498 | 6 476 | 58 714 | 25 888 | 54 832 | 29 791 | 27 882 | 14 661 | 14 298 | 9 496 | 1992 |
| 13 803 | 6 228 | 61 039 | 27 487 | 54 722 | 29 582 | 31 059 | 16 381 | 15 136 | 10 881 | 1993 |
| 14 073 | 6 242 | 65 219 | 29 173 | 54 345 | 29 420 | 33 968 | 18 619 | 15 888 | 11 385 | 1994 |
| 13 649 | 6 072 | 67 078 | 29 543 | 55 034 | 29 476 | 37 797 | 21 026 | 17 966 | 12 589 | 1995 |

| glieder | | | | | | | | | | Jahr ²⁾ |
|------------------------|----------|-----------|----------|-----------|----------|-----------|----------|--------------|----------|--------------------|
| von ... bis ... Jahren | | | | | | | | | | |
| 19 bis 26 | | 27 bis 40 | | 41 bis 50 | | 51 bis 60 | | 61 und älter | | |
| männlich | weiblich | männlich | weiblich | männlich | weiblich | männlich | weiblich | männlich | weiblich | |
| 11 | 12 | 13 | 14 | 15 | 16 | 17 | 18 | 19 | 20 | |
| 31 305 | 13 248 | 61 232 | 29 183 | 37 596 | 21 150 | 36 989 | 21 923 | 18 853 | 13 751 | 1996 |
| 32 377 | 13 415 | 64 654 | 29 761 | 37 926 | 20 733 | 36 917 | 22 032 | 20 810 | 15 027 | 1997 |
| 31 982 | 12 798 | 65 909 | 30 479 | 37 405 | 20 553 | 35 670 | 21 620 | 22 410 | 16 439 | 1998 |
| 31 543 | 13 096 | 62 655 | 28 932 | 34 973 | 19 991 | 33 879 | 20 950 | 24 213 | 17 608 | 1999 ⁴⁾ |
| 34 611 | 14 127 | 68 025 | 30 356 | 36 591 | 20 588 | 34 597 | 21 581 | 26 743 | 19 174 | 2000 |
| 34 206 | 14 290 | 66 677 | 29 800 | 36 971 | 20 409 | 34 215 | 21 456 | 29 926 | 22 004 | 2001 |
| 32 836 | 13 567 | 64 428 | 29 306 | 37 876 | 21 237 | 33 784 | 21 516 | 33 096 | 23 807 | 2002 |
| 33 026 | 13 328 | 62 088 | 27 617 | 37 693 | 20 484 | 31 203 | 20 011 | 34 580 | 25 504 | 2003 |
| 32 629 | 12 986 | 58 078 | 26 251 | 38 235 | 21 049 | 30 497 | 19 585 | 37 163 | 28 376 | 2004 |
| 32 004 | 12 686 | 55 921 | 25 335 | 39 934 | 21 736 | 29 453 | 18 623 | 40 244 | 30 258 | 2005 |

| glieder | | | | | | | | | | | | Bezirk ¹⁾ |
|------------------------|----------|-----------|----------|-----------|----------|-----------|----------|-----------|----------|--------------|----------|----------------------|
| von ... bis ... Jahren | | | | | | | | | | | | |
| 19 bis 20 | | 21 bis 26 | | 27 bis 40 | | 41 bis 50 | | 51 bis 60 | | 61 und älter | | |
| männlich | weiblich | männlich | weiblich | männlich | weiblich | männlich | weiblich | männlich | weiblich | männlich | weiblich | |
| 11 | 12 | 13 | 14 | 15 | 16 | 17 | 18 | 19 | 20 | 21 | 22 | |
| 991 | 331 | 2 357 | 882 | 6 353 | 2 152 | 3 874 | 1 328 | 2 453 | 999 | 2 629 | 1 570 | 01 |
| 770 | 192 | 1 918 | 647 | 4 526 | 2 140 | 2 513 | 1 228 | 1 658 | 728 | 1 793 | 1 007 | 02 |
| 602 | 253 | 1 727 | 664 | 3 023 | 1 392 | 1 950 | 1 027 | 874 | 760 | 1 039 | 1 480 | 03 |
| 906 | 393 | 2 578 | 1 302 | 6 921 | 3 926 | 4 928 | 3 242 | 4 197 | 3 138 | 6 845 | 5 198 | 04 |
| 583 | 234 | 1 539 | 702 | 3 766 | 1 893 | 3 264 | 1 794 | 3 199 | 1 897 | 4 844 | 3 251 | 05 |
| 777 | 455 | 1 808 | 892 | 4 002 | 2 372 | 3 247 | 2 165 | 3 222 | 2 264 | 5 034 | 3 150 | 06 |
| 773 | 239 | 1 805 | 658 | 4 454 | 1 946 | 2 959 | 1 599 | 1 932 | 1 269 | 3 089 | 2 304 | 07 |
| 705 | 314 | 1 459 | 425 | 3 693 | 1 786 | 1 997 | 1 454 | 1 423 | 1 188 | 2 107 | 2 158 | 08 |
| 941 | 451 | 1 781 | 689 | 5 386 | 1 863 | 3 840 | 1 598 | 2 262 | 1 259 | 3 995 | 3 118 | 09 |
| 532 | 209 | 998 | 345 | 1 351 | 634 | 1 203 | 937 | 498 | 501 | 370 | 502 | 10 |
| 678 | 305 | 1 347 | 522 | 2 203 | 1 031 | 1 665 | 1 394 | 959 | 1 075 | 1 537 | 2 396 | 11 |
| 740 | 323 | 1 724 | 550 | 3 601 | 1 794 | 2 662 | 1 551 | 2 236 | 1 668 | 3 476 | 2 779 | 12 |
| 8 998 | 3 699 | 21 041 | 8 278 | 49 279 | 22 929 | 34 102 | 19 317 | 24 913 | 16 746 | 36 758 | 28 913 | Insgesamt |

Noch: 2 Sportvereine und Betriebssportgemeinschaften (BSG) mit ihren Mitgliedern in Berlin am 1.1.2005 nach Bezirken, Altersgruppen und Geschlecht

| Bezirk ¹⁾ | Sport- vereine und BSG Anzahl ²⁾ | Mit davon im Alter | | | | | | | | |
|--|--|-----------------------|---------------|---------------|----------|----------|----------|----------|-----------|----------|
| | | ins- gesamt | männ- lich | weib- lich | bis 6 | | 7 bis 14 | | 15 bis 18 | |
| | | | | | männlich | weiblich | männlich | weiblich | männlich | weiblich |
| | | | | | 1 | 2 | 3 | 4 | 5 | 6 |
| Betriebssport | | | | | | | | | | |
| 01 Mitte..... | 40 | 2 699 | 1 790 | 909 | 4 | 10 | 4 | 13 | 10 | 3 |
| 02 Friedrichshain- Kreuzberg..... | 29 | 1 916 | 1 505 | 411 | - | - | - | - | 19 | 1 |
| 03 Pankow..... | 5 | 1 024 | 677 | 347 | - | - | - | - | 3 | 1 |
| 04 Charlottenburg- Wilmersdorf..... | 46 | 6 092 | 4 308 | 1 784 | - | - | 8 | 6 | 22 | 12 |
| 05 Spandau..... | 16 | 3 367 | 2 419 | 948 | 2 | 2 | 21 | 16 | 44 | 17 |
| 06 Steglitz- Zehlendorf..... | 32 | 2 297 | 1 689 | 608 | 2 | 1 | 5 | 13 | 15 | 4 |
| 07 Tempelhof- Schöneberg..... | 40 | 8 246 | 5 805 | 2 441 | - | - | 121 | 73 | 84 | 41 |
| 08 Neukölln..... | 30 | 3 293 | 2 505 | 788 | 1 | 2 | 6 | 2 | 32 | 14 |
| 09 Treptow- Köpenick..... | 11 | 988 | 690 | 298 | 4 | - | 68 | 14 | 34 | 13 |
| 10 Marzahn- Hellersdorf..... | 3 | 311 | 182 | 129 | - | - | 1 | - | 2 | 2 |
| 11 Lichtenberg..... | 3 | 259 | 201 | 58 | - | - | - | - | 14 | - |
| 12 Reinickendorf..... | 25 | 1 523 | 1 225 | 298 | - | - | 1 | - | 4 | 3 |
| Insgesamt | 280 | 32 015 | 22 996 | 9 019 | 13 | 15 | 235 | 137 | 283 | 111 |
| Ins | | | | | | | | | | |
| 01 Mitte..... | 191 | 41 743 | 29 670 | 12 073 | 1 541 | 1 061 | 5 438 | 1 979 | 2 262 | 888 |
| 02 Friedrichshain- Kreuzberg..... | 148 | 28 280 | 19 705 | 8 575 | 348 | 292 | 3 044 | 1 344 | 1 649 | 587 |
| 03 Pankow..... | 135 | 26 385 | 16 651 | 9 734 | 797 | 709 | 4 006 | 2 070 | 1 959 | 1 033 |
| 04 Charlottenburg- Wilmersdorf..... | 217 | 66 295 | 41 039 | 25 256 | 1 641 | 1 420 | 6 127 | 3 664 | 2 618 | 1 207 |
| 05 Spandau..... | 209 | 43 494 | 27 859 | 15 635 | 1 697 | 1 629 | 4 612 | 2 450 | 2 003 | 872 |
| 06 Steglitz- Zehlendorf..... | 190 | 47 772 | 29 504 | 18 268 | 1 258 | 950 | 6 056 | 4 048 | 2 433 | 1 382 |
| 07 Tempelhof- Schöneberg..... | 171 | 43 337 | 28 420 | 14 917 | 1 142 | 946 | 4 907 | 2 779 | 1 759 | 850 |
| 08 Neukölln..... | 118 | 33 850 | 21 546 | 12 304 | 997 | 893 | 4 650 | 2 547 | 2 049 | 769 |
| 09 Treptow- Köpenick..... | 195 | 39 091 | 25 751 | 13 340 | 816 | 665 | 3 564 | 2 087 | 2 582 | 1 339 |
| 10 Marzahn- Hellersdorf..... | 74 | 15 002 | 9 572 | 5 430 | 218 | 171 | 2 448 | 1 184 | 1 775 | 820 |
| 11 Lichtenberg..... | 92 | 23 585 | 13 958 | 9 627 | 703 | 613 | 2 792 | 1 418 | 1 887 | 815 |
| 12 Reinickendorf..... | 202 | 38 267 | 24 258 | 14 009 | 1 199 | 1 151 | 5 225 | 3 026 | 2 175 | 872 |
| Insgesamt | 1 942 | 447 101 | 287 933 | 159 168 | 12 357 | 10 500 | 52 869 | 28 596 | 25 151 | 11 434 |

1) Bezirk, von dessen Sportamt der Sportverein betreut wird - 2) ohne Verbände mit besonderer Aufgabenstellung im Landessportbund (z.B.: DLRG, FKK)

| glieder | | | | | | | | | | | | Bezirk ¹⁾ |
|------------------------|----------|-----------|----------|-----------|----------|-----------|----------|-----------|----------|--------------|----------|----------------------|
| von ... bis ... Jahren | | | | | | | | | | | | |
| 19 bis 20 | | 21 bis 26 | | 27 bis 40 | | 41 bis 50 | | 51 bis 60 | | 61 und älter | | |
| männlich | weiblich | männlich | weiblich | männlich | weiblich | männlich | weiblich | männlich | weiblich | männlich | weiblich | |
| 11 | 12 | 13 | 14 | 15 | 16 | 17 | 18 | 19 | 20 | 21 | 22 | |

gemeinschaften

| | | | | | | | | | | | | |
|-----|-----|-------|-----|-------|-------|-------|-------|-------|-------|-------|-------|-----------|
| 15 | 8 | 75 | 60 | 601 | 340 | 467 | 204 | 318 | 146 | 296 | 125 | 01 |
| 35 | 9 | 50 | 15 | 429 | 111 | 368 | 119 | 293 | 95 | 311 | 61 | 02 |
| - | - | 7 | 6 | 240 | 136 | 199 | 117 | 145 | 69 | 83 | 18 | 03 |
| 34 | 13 | 204 | 90 | 1 247 | 515 | 1 193 | 498 | 906 | 388 | 694 | 262 | 04 |
| 23 | 12 | 129 | 52 | 748 | 177 | 588 | 229 | 455 | 195 | 409 | 248 | 05 |
| 23 | 3 | 95 | 13 | 415 | 147 | 461 | 150 | 371 | 163 | 302 | 114 | 06 |
| 85 | 67 | 412 | 160 | 1 499 | 584 | 1 463 | 666 | 1 258 | 544 | 883 | 306 | 07 |
| 117 | 36 | 395 | 127 | 855 | 231 | 544 | 188 | 398 | 120 | 157 | 68 | 08 |
| 19 | 3 | 60 | 11 | 168 | 60 | 141 | 68 | 84 | 51 | 112 | 78 | 09 |
| 1 | 1 | 23 | 5 | 67 | 19 | 55 | 61 | 25 | 27 | 8 | 14 | 10 |
| 17 | 1 | 45 | 4 | 57 | 9 | 38 | 27 | 25 | 14 | 5 | 3 | 11 |
| 7 | 4 | 94 | 9 | 316 | 77 | 315 | 92 | 262 | 65 | 226 | 48 | 12 |
| 376 | 157 | 1 589 | 552 | 6 642 | 2 406 | 5 832 | 2 419 | 4 540 | 1 877 | 3 486 | 1 345 | Insgesamt |

gesamt

| | | | | | | | | | | | | |
|-------|-------|--------|-------|--------|--------|--------|--------|--------|--------|--------|--------|-----------|
| 1 006 | 339 | 2 432 | 942 | 6 954 | 2 492 | 4 341 | 1 532 | 2 771 | 1 145 | 2 925 | 1 695 | 01 |
| 805 | 201 | 1 968 | 662 | 4 955 | 2 251 | 2 881 | 1 347 | 1 951 | 823 | 2 104 | 1 068 | 02 |
| 602 | 253 | 1 734 | 670 | 3 263 | 1 528 | 2 149 | 1 144 | 1 019 | 829 | 1 122 | 1 498 | 03 |
| 940 | 406 | 2 782 | 1 392 | 8 168 | 4 441 | 6 121 | 3 740 | 5 103 | 3 526 | 7 539 | 5 460 | 04 |
| 606 | 246 | 1 668 | 754 | 4 514 | 2 070 | 3 852 | 2 023 | 3 654 | 2 092 | 5 253 | 3 499 | 05 |
| 800 | 458 | 1 903 | 905 | 4 417 | 2 519 | 3 708 | 2 315 | 3 593 | 2 427 | 5 336 | 3 264 | 06 |
| 858 | 306 | 2 217 | 818 | 5 953 | 2 530 | 4 422 | 2 265 | 3 190 | 1 813 | 3 972 | 2 610 | 07 |
| 822 | 350 | 1 854 | 552 | 4 548 | 2 017 | 2 541 | 1 642 | 1 821 | 1 308 | 2 264 | 2 226 | 08 |
| 960 | 454 | 1 841 | 700 | 5 554 | 1 923 | 3 981 | 1 666 | 2 346 | 1 310 | 4 107 | 3 196 | 09 |
| 533 | 210 | 1 021 | 350 | 1 418 | 653 | 1 258 | 998 | 523 | 528 | 378 | 516 | 10 |
| 695 | 306 | 1 392 | 526 | 2 260 | 1 040 | 1 703 | 1 421 | 984 | 1 089 | 1 542 | 2 399 | 11 |
| 747 | 327 | 1 818 | 559 | 3 917 | 1 871 | 2 977 | 1 643 | 2 498 | 1 733 | 3 702 | 2 827 | 12 |
| 9 374 | 3 856 | 22 630 | 8 830 | 55 921 | 25 335 | 39 934 | 21 736 | 29 453 | 18 623 | 40 244 | 30 258 | Insgesamt |

| glieder | | | | | | | | | | | | Bezirk ¹⁾ |
|------------------------|----------|-----------|----------|-----------|----------|-----------|----------|-----------|----------|--------------|----------|----------------------|
| von ... bis ... Jahren | | | | | | | | | | | | |
| 19 bis 20 | | 21 bis 26 | | 27 bis 40 | | 41 bis 50 | | 51 bis 60 | | 61 und älter | | |
| männlich | weiblich | männlich | weiblich | männlich | weiblich | männlich | weiblich | männlich | weiblich | männlich | weiblich | |
| 11 | 12 | 13 | 14 | 15 | 16 | 17 | 18 | 19 | 20 | 21 | 22 | |

Nichtdeutsche

| | | | | | | | | | | | | |
|-------|----|-------|-----|-------|-----|-------|-----|-----|----|-----|----|-----------|
| 197 | 10 | 406 | 45 | 813 | 65 | 137 | 25 | 61 | 14 | 29 | 13 | 01 |
| 241 | 10 | 374 | 34 | 589 | 58 | 199 | 26 | 42 | 7 | 15 | 1 | 02 |
| 6 | 4 | 12 | 6 | 22 | 6 | 6 | 1 | 4 | 2 | - | - | 03 |
| 99 | 10 | 282 | 22 | 415 | 56 | 144 | 23 | 62 | 17 | 21 | 3 | 04 |
| 108 | 13 | 218 | 16 | 338 | 51 | 127 | 30 | 120 | 24 | 73 | 16 | 05 |
| 100 | 9 | 236 | 4 | 420 | 32 | 148 | 24 | 50 | 9 | 9 | - | 06 |
| 160 | 19 | 342 | 53 | 576 | 38 | 142 | 16 | 49 | 8 | 19 | 4 | 07 |
| 175 | 10 | 277 | 4 | 545 | 8 | 167 | 8 | 25 | 5 | 11 | 3 | 08 |
| 6 | - | 84 | - | 159 | 3 | 46 | 2 | 13 | - | 2 | 1 | 09 |
| 2 | - | 16 | 1 | 14 | - | - | 1 | - | - | - | - | 10 |
| 12 | - | 23 | - | 11 | - | 8 | 1 | - | - | - | - | 11 |
| 99 | 5 | 272 | 10 | 365 | 20 | 129 | 8 | 54 | 12 | 22 | 4 | 12 |
| 1 205 | 90 | 2 542 | 195 | 4 267 | 337 | 1 253 | 165 | 480 | 98 | 201 | 45 | Insgesamt |

Türken

| | | | | | | | | | | | | |
|-----|----|-------|----|-------|----|-----|----|-----|----|----|----|-----------|
| 152 | 3 | 228 | 15 | 646 | 12 | 87 | 6 | 23 | 4 | 14 | - | 01 |
| 171 | 5 | 290 | 13 | 414 | 21 | 127 | 9 | 6 | 4 | 2 | - | 02 |
| - | 1 | 5 | - | 3 | - | 1 | - | - | - | - | - | 03 |
| 45 | - | 121 | 1 | 176 | 17 | 58 | 5 | 30 | 2 | 7 | - | 04 |
| 74 | 6 | 142 | 8 | 236 | 24 | 60 | 19 | 18 | 6 | 22 | 11 | 05 |
| 65 | 1 | 155 | 1 | 337 | 1 | 74 | 1 | 14 | 1 | - | - | 06 |
| 81 | 6 | 179 | 7 | 264 | 4 | 51 | 1 | 6 | - | 6 | - | 07 |
| 134 | 7 | 166 | 1 | 412 | 3 | 105 | 3 | 11 | - | - | - | 08 |
| - | - | 1 | - | 5 | - | 3 | - | - | - | - | - | 09 |
| - | - | - | - | 2 | - | - | - | - | - | - | - | 10 |
| - | - | 2 | - | 2 | - | - | - | - | - | - | - | 11 |
| 42 | - | 113 | 3 | 191 | 1 | 31 | - | 10 | - | 1 | - | 12 |
| 764 | 29 | 1 402 | 49 | 2 688 | 83 | 597 | 44 | 118 | 17 | 52 | 11 | Insgesamt |

3 Sportvereine und Betriebssportgemeinschaften (BSG) mit ihren Fachverbandsmitgliedern in Berlin am 1.1.2005 nach Sportarten, Altersgruppen und Geschlecht

| Fachverband | Sport- vereine und BSG Anzahl | Fachverbands davon im Alter | | | | | | | | |
|------------------------------|--|--------------------------------|---------------|---------------|----------|----------|----------|----------|-----------|----------|
| | | ins- gesamt ¹⁾ | männ- lich | weib- lich | bis 6 | | 7 bis 14 | | 15 bis 18 | |
| | | | | | männlich | weiblich | männlich | weiblich | männlich | weiblich |
| | | | | | | | | | | |
| 02 American Football..... | 11 | 1 351 | 808 | 543 | - | 10 | 131 | 215 | 272 | 155 |
| 03 Badminton | 47 | 2 911 | 1 885 | 1 026 | - | 1 | 309 | 235 | 188 | 139 |
| 04 Bahnengolf | 8 | 185 | 138 | 47 | - | - | 5 | 1 | 6 | 2 |
| 05 Baseball/ Softball..... | 12 | 458 | 349 | 109 | - | - | 66 | 7 | 60 | 13 |
| 06 Basketball | 76 | 8 394 | 6 141 | 2 253 | 117 | 44 | 2 038 | 725 | 1 204 | 439 |
| 07 Bergsteigen | 2 | 10 068 | 6 289 | 3 779 | 45 | 35 | 229 | 177 | 241 | 98 |
| 08 Billard | 14 | 434 | 383 | 51 | - | - | 7 | - | 19 | 1 |
| 09 Boxen | 30 | 2 178 | 2 025 | 153 | 2 | - | 305 | 6 | 392 | 36 |
| 10 Dart | 6 | 257 | 204 | 53 | - | - | 7 | 1 | 6 | 4 |
| 11 Eissport | 24 | 4 089 | 2 465 | 1 624 | 215 | 214 | 569 | 505 | 341 | 171 |
| 12 Fechten | 14 | 1 106 | 727 | 379 | 6 | 2 | 278 | 98 | 99 | 70 |
| 13 Casting/Sportfischen..... | 64 | 2 507 | 2 153 | 354 | 5 | 3 | 136 | 19 | 139 | 17 |
| 14 Fußball | 303 | 93 873 | 86 392 | 7 481 | 2 443 | 321 | 23 134 | 1 507 | 10 219 | 975 |
| 15 Gewichtheben | 13 | 1 389 | 1 045 | 344 | - | - | 18 | 3 | 111 | 21 |
| 16 Golf | 4 | 3 371 | 1 967 | 1 404 | 21 | 21 | 156 | 96 | 88 | 51 |
| 17 Handball | 78 | 11 946 | 7 371 | 4 575 | 191 | 130 | 1 901 | 1 376 | 818 | 685 |
| 18 Hockey | 25 | 5 620 | 3 572 | 2 048 | 257 | 116 | 1 346 | 876 | 394 | 243 |
| 19 Judo | 88 | 7 335 | 5 216 | 2 119 | 358 | 175 | 2 804 | 1 180 | 601 | 269 |
| 20 Ju-Jutsu | 20 | 1 184 | 838 | 346 | 59 | 38 | 206 | 111 | 116 | 51 |
| 21 Kanu | 58 | 3 628 | 2 328 | 1 300 | 49 | 42 | 432 | 233 | 249 | 98 |
| 22 Karate | 66 | 3 749 | 2 468 | 1 281 | 61 | 28 | 866 | 496 | 350 | 161 |
| 23 Kegeln | 79 | 7 167 | 5 241 | 1 926 | 8 | 6 | 191 | 88 | 279 | 124 |
| 52 Kick-Boxen..... | 8 | 310 | 236 | 74 | - | - | 13 | 7 | 43 | 21 |
| 24 Leichtathletik | 63 | 10 175 | 5 618 | 4 557 | 436 | 369 | 1 619 | 1 655 | 547 | 440 |
| 25 Luftsport | 26 | 1 513 | 1 328 | 185 | 5 | 1 | 24 | 8 | 84 | 20 |
| 26 Moderner Fünfkampf | 7 | 125 | 72 | 53 | - | - | 10 | 17 | 27 | 17 |
| 27 Motoryachtsport | 27 | 2 014 | 1 276 | 738 | 13 | 8 | 52 | 27 | 46 | 22 |
| 28 Motorsport | 17 | 915 | 723 | 192 | 8 | - | 79 | 14 | 51 | 17 |
| 30 Radsport | 30 | 2 097 | 1 785 | 312 | 3 | 1 | 93 | 30 | 123 | 22 |
| 31 Reiten | 48 | 5 643 | 860 | 4 783 | 9 | 80 | 115 | 1 672 | 29 | 701 |
| 32 Ringen | 11 | 1 432 | 1 272 | 160 | 15 | 12 | 276 | 26 | 184 | 26 |
| 33 Inline und Rollsport..... | 18 | 920 | 493 | 427 | 9 | 22 | 56 | 149 | 32 | 24 |
| 34 Rudern | 53 | 8 640 | 5 790 | 2 850 | 12 | 8 | 605 | 313 | 900 | 492 |
| 35 Rugby | 7 | 797 | 728 | 69 | 23 | 3 | 196 | 10 | 78 | 5 |
| 36 Schach | 47 | 2 262 | 2 141 | 121 | 6 | - | 257 | 43 | 129 | 14 |
| 37 Schützen | 73 | 6 191 | 5 207 | 984 | 1 | - | 143 | 30 | 253 | 67 |
| 38 Schwimmen | 66 | 23 408 | 11 435 | 11 973 | 1 227 | 1 202 | 4 225 | 4 144 | 899 | 798 |
| 39 Segeln | 104 | 13 867 | 9 499 | 4 368 | 44 | 34 | 737 | 456 | 460 | 283 |
| 40 Ski | 9 | 1 934 | 1 003 | 931 | 127 | 116 | 173 | 195 | 57 | 42 |
| 42 Taekwondo | 20 | 857 | 569 | 288 | 23 | 13 | 242 | 142 | 95 | 24 |
| 43 Tanzen | 54 | 5 206 | 2 055 | 3 151 | 18 | 137 | 157 | 625 | 136 | 370 |
| 44 Tauchen | 29 | 2 134 | 1 444 | 690 | 9 | 7 | 124 | 67 | 133 | 74 |
| 45 Tennis | 121 | 32 071 | 18 907 | 13 164 | 168 | 122 | 2 577 | 1 704 | 1 402 | 1 039 |
| 46 Tischtennis | 98 | 5 871 | 4 890 | 981 | 9 | 2 | 814 | 160 | 588 | 93 |
| 47 Triathlon | 17 | 653 | 516 | 137 | 2 | - | 9 | 2 | 20 | 7 |
| 48 Turnen | 261 | 70 970 | 25 262 | 45 708 | 5 260 | 6 236 | 3 518 | 7 201 | 934 | 1 449 |
| 49 Volleyball | 145 | 11 324 | 5 993 | 5 331 | 215 | 204 | 273 | 915 | 333 | 880 |
| 50 Wandern | 27 | 6 016 | 2 405 | 3 611 | 235 | 199 | 151 | 86 | 70 | 64 |
| 51 Wasserski | 4 | 173 | 134 | 39 | 3 | 3 | 5 | 6 | 7 | 5 |
| Insgesamt | X | 390 718 | 251 646 | 139 072 | 11 717 | 9 965 | 51 677 | 27 659 | 23 852 | 10 839 |

1) Mitglieder können bei mehreren Fachverbänden gemeldet sein; Mehrfachzählungen sind dadurch möglich. Andererseits sind Mitglieder, die keinem Fachverband gemeldet sind, in der Tabelle nicht enthalten. Die Gesamtzahl der Fachverbandsmitglieder ist niedriger als diejenige der Mitglieder aller Sportvereine

| mitglieder | | | | | | | | | | | | Fach- verband |
|------------------------|----------|-----------|----------|-----------|----------|-----------|----------|-----------|----------|--------------|----------|------------------|
| von ... bis ... Jahren | | | | | | | | | | | | |
| 19 bis 20 | | 21 bis 26 | | 27 bis 40 | | 41 bis 50 | | 51 bis 60 | | 61 und älter | | |
| männlich | weiblich | männlich | weiblich | männlich | weiblich | männlich | weiblich | männlich | weiblich | männlich | weiblich | |
| 11 | 12 | 13 | 14 | 15 | 16 | 17 | 18 | 19 | 20 | 21 | 22 | |
| 81 | 42 | 135 | 62 | 149 | 40 | 26 | 16 | 13 | 2 | 1 | 1 | 02 |
| 58 | 34 | 166 | 108 | 552 | 293 | 326 | 135 | 182 | 59 | 104 | 22 | 03 |
| 2 | 1 | 10 | 1 | 36 | 6 | 35 | 12 | 16 | 5 | 28 | 19 | 04 |
| 19 | 3 | 64 | 36 | 123 | 47 | 13 | 3 | 4 | - | - | - | 05 |
| 300 | 153 | 744 | 297 | 996 | 376 | 410 | 128 | 205 | 57 | 127 | 34 | 06 |
| 98 | 39 | 527 | 312 | 1 838 | 1 147 | 1 233 | 752 | 841 | 461 | 1 237 | 758 | 07 |
| 10 | 3 | 64 | 15 | 111 | 16 | 69 | 7 | 51 | 8 | 52 | 1 | 08 |
| 137 | 9 | 241 | 30 | 408 | 50 | 222 | 9 | 129 | 6 | 189 | 7 | 09 |
| 4 | 2 | 19 | 1 | 83 | 23 | 54 | 14 | 22 | 5 | 9 | 3 | 10 |
| 187 | 69 | 228 | 145 | 404 | 225 | 260 | 167 | 142 | 60 | 119 | 68 | 11 |
| 20 | 21 | 73 | 34 | 126 | 79 | 59 | 47 | 36 | 15 | 30 | 13 | 12 |
| 34 | 7 | 80 | 10 | 312 | 43 | 340 | 50 | 352 | 62 | 755 | 143 | 13 |
| 3 984 | 400 | 9 102 | 820 | 18 079 | 1 495 | 9 920 | 888 | 4 729 | 497 | 4 782 | 578 | 14 |
| 75 | 10 | 204 | 54 | 215 | 42 | 139 | 38 | 131 | 54 | 152 | 122 | 15 |
| 21 | 20 | 88 | 56 | 238 | 133 | 215 | 221 | 472 | 383 | 668 | 423 | 16 |
| 246 | 178 | 619 | 434 | 1 445 | 862 | 876 | 380 | 509 | 233 | 766 | 297 | 17 |
| 123 | 88 | 317 | 188 | 469 | 294 | 255 | 131 | 199 | 62 | 212 | 50 | 18 |
| 170 | 57 | 318 | 139 | 485 | 167 | 278 | 92 | 130 | 25 | 72 | 15 | 19 |
| 43 | 18 | 84 | 35 | 211 | 58 | 79 | 19 | 31 | 8 | 9 | 8 | 20 |
| 50 | 27 | 156 | 60 | 437 | 241 | 343 | 202 | 238 | 128 | 374 | 269 | 21 |
| 121 | 46 | 166 | 82 | 533 | 298 | 258 | 129 | 83 | 24 | 30 | 17 | 22 |
| 89 | 34 | 191 | 75 | 971 | 434 | 896 | 356 | 967 | 330 | 1 649 | 479 | 23 |
| 22 | 9 | 51 | 14 | 92 | 19 | 12 | 4 | 3 | - | - | - | 52 |
| 134 | 96 | 285 | 196 | 623 | 387 | 556 | 407 | 489 | 382 | 929 | 625 | 24 |
| 33 | 7 | 80 | 17 | 330 | 66 | 328 | 29 | 207 | 20 | 237 | 17 | 25 |
| 2 | - | 7 | 6 | 10 | 6 | 9 | 4 | 3 | 2 | 4 | 1 | 26 |
| 18 | 7 | 32 | 26 | 163 | 86 | 202 | 141 | 266 | 162 | 484 | 259 | 27 |
| 17 | 9 | 40 | 12 | 133 | 39 | 128 | 39 | 118 | 27 | 149 | 35 | 28 |
| 74 | 25 | 155 | 37 | 365 | 60 | 290 | 46 | 303 | 48 | 379 | 43 | 30 |
| 15 | 210 | 38 | 446 | 146 | 873 | 176 | 521 | 133 | 170 | 199 | 110 | 31 |
| 164 | 4 | 151 | 12 | 294 | 25 | 87 | 19 | 49 | 17 | 52 | 19 | 32 |
| 20 | 11 | 62 | 24 | 179 | 91 | 83 | 70 | 28 | 28 | 24 | 8 | 33 |
| 305 | 201 | 293 | 117 | 872 | 434 | 709 | 331 | 646 | 331 | 1 448 | 623 | 34 |
| 35 | 3 | 74 | 24 | 185 | 16 | 54 | 3 | 36 | 3 | 47 | 2 | 35 |
| 53 | 6 | 130 | 18 | 505 | 9 | 351 | 7 | 292 | 11 | 418 | 13 | 36 |
| 113 | 25 | 192 | 75 | 806 | 186 | 1 100 | 194 | 1 177 | 162 | 1 422 | 245 | 37 |
| 339 | 248 | 448 | 352 | 1 433 | 1 791 | 1 054 | 1 285 | 671 | 806 | 1 139 | 1 347 | 38 |
| 203 | 94 | 421 | 241 | 1 411 | 670 | 1 565 | 663 | 1 676 | 727 | 2 982 | 1 200 | 39 |
| 21 | 29 | 47 | 43 | 127 | 111 | 151 | 136 | 113 | 115 | 187 | 144 | 40 |
| 35 | 14 | 73 | 29 | 76 | 50 | 20 | 13 | 3 | 2 | 2 | 1 | 42 |
| 61 | 132 | 188 | 250 | 450 | 487 | 377 | 457 | 269 | 283 | 399 | 410 | 43 |
| 54 | 29 | 97 | 53 | 353 | 211 | 370 | 161 | 183 | 61 | 121 | 27 | 44 |
| 400 | 280 | 982 | 580 | 2 630 | 2 040 | 2 807 | 2 259 | 3 302 | 2 321 | 4 639 | 2 819 | 45 |
| 133 | 32 | 313 | 80 | 982 | 238 | 701 | 130 | 579 | 95 | 771 | 151 | 46 |
| 13 | 5 | 35 | 16 | 242 | 86 | 119 | 15 | 48 | 4 | 28 | 2 | 47 |
| 382 | 511 | 1 028 | 1 264 | 3 327 | 5 282 | 2 744 | 6 134 | 2 568 | 6 170 | 5 501 | 11 461 | 48 |
| 225 | 216 | 754 | 719 | 2 010 | 1 411 | 1 279 | 646 | 570 | 230 | 334 | 110 | 49 |
| 38 | 21 | 114 | 160 | 232 | 256 | 274 | 331 | 342 | 479 | 949 | 2 015 | 50 |
| 3 | - | 12 | 3 | 75 | 16 | 14 | 2 | 5 | 1 | 10 | 3 | 51 |
| 8 784 | 3 485 | 19 698 | 7 808 | 46 272 | 21 315 | 31 866 | 17 843 | 23 561 | 15 141 | 34 219 | 25 017 | Insgesamt |

4 Betriebssportgemeinschaften (BSG) mit ihren Fachvereinigungsmitgliedern in Berlin am 1.1.2005 nach Sportarten, Altersgruppen und Geschlecht

| Fachvereinigung | BSG Anzahl | Fachvereinigungsmitgliedern | | | | | | | | |
|-----------------------|------------|-----------------------------|----------|----------|----------------|----------|----------|----------|-----------|----------|
| | | ins-gesamt ¹⁾ | männlich | weiblich | davon im Alter | | | | | |
| | | | | | bis 6 | | 7 bis 14 | | 15 bis 18 | |
| | | | | | männlich | weiblich | männlich | weiblich | männlich | weiblich |
| 1 | 2 | 3 | 4 | 5 | 6 | 7 | 8 | 9 | 10 | |
| Badminton | 28 | 693 | 451 | 242 | - | - | 2 | - | 3 | 1 |
| Basketball | 9 | 137 | 124 | 13 | - | - | - | - | 5 | - |
| Bowling | 82 | 3 938 | 2 973 | 965 | 1 | 1 | 7 | 2 | 31 | 12 |
| Faustball | 6 | 111 | 102 | 9 | - | - | - | - | 2 | - |
| Freizeitsport | 135 | 10 857 | 6 056 | 4 801 | 24 | 28 | 103 | 55 | 156 | 78 |
| Fußball | 96 | 4 277 | 4 190 | 87 | - | 1 | 5 | - | 17 | - |
| Handball | 17 | 449 | 385 | 64 | - | - | - | - | 1 | - |
| Schach | 17 | 475 | 461 | 14 | - | - | 9 | - | 5 | 1 |
| Sportfischen | 7 | 212 | 175 | 37 | - | - | 2 | - | 1 | - |
| Sportkegeln | 31 | 601 | 469 | 132 | - | - | - | - | 2 | 1 |
| Squash | 20 | 416 | 323 | 93 | - | - | - | - | 1 | - |
| Tennis | 45 | 4 638 | 3 241 | 1 397 | - | - | 13 | 9 | 27 | 15 |
| Tischtennis | 89 | 2 332 | 2 033 | 299 | - | - | 6 | - | 15 | - |
| Volleyball | 43 | 896 | 615 | 281 | - | - | 3 | - | 1 | 1 |
| Sport allgemein | 1 | 10 | 6 | 4 | - | - | - | - | - | - |
| Golf | 5 | 304 | 174 | 130 | - | 1 | 1 | - | 1 | 2 |
| Insgesamt | X | 30 346 | 21 778 | 8 568 | 25 | 31 | 151 | 66 | 268 | 111 |

1) Mitglieder können bei mehreren Fachvereinigungen gemeldet sein; Mehrfachzählungen sind dadurch möglich. Andererseits sind Mitglieder, die keiner Fachvereinigung gemeldet wurden, in der Tabelle nicht enthalten. Die Ingesamtzahl der Fachvereinigungsmitglieder ist niedriger als diejenige der Mitglieder aller Betriebssportgemeinschaften

5 Mitglieder der Sportverbände mit besonderer Aufgabenstellung in Berlin am 1.1.2005 nach Altersgruppen¹⁾ und Geschlecht

| Fachverband | ins-gesamt | männlich | weiblich | Mitgliedern | | | | | |
|--|------------|----------|----------|----------------|----------|----------|----------|-----------|----------|
| | | | | davon im Alter | | | | | |
| | | | | bis 6 | | 7 bis 14 | | 15 bis 18 | |
| | | | | männlich | weiblich | männlich | weiblich | männlich | weiblich |
| 1 | 2 | 3 | 4 | 5 | 6 | 7 | 8 | 9 | |
| Behinderten-Sportverband Berlin | 11 916 | 4 663 | 7 253 | 345 | 313 | 177 | 221 | 193 | 116 |
| Betriebssportverband Berlin-Brandenburg | 40 891 | 27 167 | 13 724 | 20 | 37 | 197 | 791 | 1 131 | 1 017 |
| Deutscher Camping Club, Landesverband Berlin | 3 689 | 1 883 | 1 806 | 54 | 48 | 116 | 111 | 87 | 70 |
| Deutsche Jugendkraft, Landesgemeinschaft Berlin | 2 437 | 1 534 | 903 | 59 | 38 | 352 | 118 | 138 | 26 |
| Deutsche Lebens-Rettungs-Gesellschaft, LV Berlin | 8 850 | 4 819 | 4 031 | 271 | 294 | 1 495 | 1 372 | 527 | 432 |
| Evangelische Sportarbeit Berlin-Brandenburg | 1 671 | 1 468 | 203 | - | - | 35 | 6 | 97 | 15 |
| Landesverband Freikörperkultur Berlin-Brandenburg | 4 139 | 1 942 | 2 197 | 98 | 101 | 234 | 232 | 102 | 108 |
| Gehörlosen-Sportverband Berlin-Brandenburg | 817 | 474 | 343 | 16 | 16 | 115 | 100 | 95 | 90 |
| Studentensportverband Berlin | 52 382 | 34 909 | 17 473 | - | - | - | - | - | - |
| Deutsche Olympische Gesellschaft, Landesgruppe Berlin | 252 | 204 | 48 | - | - | - | - | - | - |
| Forum für Sportgeschichte, Förderverein Sportmuseum | 80 | 61 | 19 | - | - | - | - | - | - |
| Berliner Sportärztebund | 530 | 394 | 136 | - | - | - | - | - | - |
| Deutscher Sportlehrerverband, LV Berlin | 734 | 394 | 340 | - | - | - | - | - | - |
| Verband der Sportjournalisten Berlin-Brandenburg | 320 | 297 | 23 | - | - | - | - | - | - |
| Verein für Sport und Jugendsozialarbeit | 20 | 10 | 10 | - | - | - | - | - | - |
| Trägerverein des Olympiastützpunktes Berlin | 46 | 39 | 7 | - | - | - | - | - | - |
| Sportarbeitsgemeinschaft Berlin-Mitte ²⁾ | 90 | 36 | 54 | 10 | 9 | 15 | 10 | 8 | 10 |
| Arbeitsgemeinschaft der Sportvereine in Mitte ²⁾ | 81 | 66 | 15 | - | 1 | - | 1 | - | 1 |
| Arbeitsgem. Friedrichshainer-Kreuzberger Sportverein ²⁾ | 481 | 373 | 108 | - | - | 9 | 1 | 6 | 4 |
| Sportarbeitsgemeinschaft Steglitz-Zehlendorf ²⁾ | 123 | 104 | 19 | - | - | 88 | 18 | - | - |
| Sport-Arbeitsgemeinschaft Treptow-Köpenick ²⁾ | 388 | 206 | 182 | 24 | 12 | 47 | 27 | 24 | 21 |
| Sport-Arbeitsgemeinschaft Berlin Nord-Ost ²⁾ | 1 025 | 627 | 398 | 14 | 8 | 81 | 54 | 73 | 32 |
| Sportarbeitsgemeinschaft Marzahn-Hellersdorf ²⁾ | 41 | 33 | 8 | - | - | 11 | 4 | 7 | - |
| Insgesamt | 131 003 | 81 703 | 49 300 | 911 | 877 | 2 972 | 3 066 | 2 488 | 1 942 |

1) Bei den Sportverbänden mit besonderer Aufgabenstellung wurde die zusätzliche Altersgliederung (19 bis 20) nicht erfragt - 2) verbandsungebundene Freizeit- und Gesundheitssportler. Die Mitglieder können bei mehreren Fachvereinigungen gemeldet sein; Mehrfachzählungen sind dadurch möglich. Andererseits sind Mitglieder, die keiner Fachvereinigung gemeldet wurden, in der Tabelle nicht enthalten. Die Ingesamtzahl der Fachvereinigungsmitglieder ist niedriger als diejenige der Mitglieder aller Betriebssportgemeinschaften. In den restlichen Bezirken haben sich noch keine verbandsungebundene Freizeit- und Gesundheitssportler organisiert bzw. o.g. Sportgemeinschaften haben bis zum Meldeschluss keine Erhebungsdaten geliefert

| mitglieder | | | | | | | | | | | | Fachvereinigung |
|------------------------|----------|-----------|----------|-----------|----------|-----------|----------|-----------|----------|--------------|----------|-----------------|
| von ... bis ... Jahren | | | | | | | | | | | | |
| 19 bis 20 | | 21 bis 26 | | 27 bis 40 | | 41 bis 50 | | 51 bis 60 | | 61 und älter | | |
| männlich | weiblich | männlich | weiblich | männlich | weiblich | männlich | weiblich | männlich | weiblich | männlich | weiblich | |
| 11 | 12 | 13 | 14 | 15 | 16 | 17 | 18 | 19 | 20 | 21 | 22 | |
| 6 | 4 | 19 | 16 | 208 | 132 | 138 | 61 | 61 | 20 | 14 | 8 | Badminton |
| 1 | - | 39 | 3 | 53 | 8 | 23 | 2 | 3 | - | - | - | Basketball |
| 143 | 44 | 471 | 169 | 796 | 262 | 715 | 251 | 565 | 150 | 244 | 74 | Bowling |
| - | - | 4 | - | 24 | 3 | 24 | 5 | 14 | 1 | 34 | - | Faustball |
| 157 | 95 | 395 | 235 | 1 829 | 1 151 | 1 531 | 1 287 | 1 068 | 995 | 793 | 877 | Freizeitsport |
| 66 | - | 328 | 3 | 1 635 | 18 | 1 205 | 27 | 625 | 21 | 309 | 17 | Fußball |
| 4 | 2 | 42 | 11 | 160 | 38 | 93 | 7 | 56 | 4 | 29 | 2 | Handball |
| 2 | - | 10 | - | 101 | - | 135 | 5 | 93 | 2 | 106 | 6 | Schach |
| - | - | 4 | - | 25 | 6 | 36 | 13 | 46 | 7 | 61 | 11 | Sportfischen |
| 7 | 1 | 7 | 1 | 33 | 11 | 65 | 24 | 114 | 32 | 241 | 62 | Sportkegeln |
| 2 | 1 | 10 | 11 | 118 | 45 | 143 | 33 | 39 | 3 | 10 | - | Squash |
| 6 | 3 | 122 | 48 | 747 | 289 | 809 | 415 | 880 | 385 | 637 | 233 | Tennis |
| 6 | 4 | 69 | 15 | 424 | 84 | 491 | 53 | 480 | 71 | 542 | 72 | Tischtennis |
| 13 | 6 | 68 | 49 | 282 | 131 | 158 | 65 | 63 | 23 | 27 | 6 | Volleyball |
| - | - | - | - | 2 | 1 | 2 | 2 | 1 | - | 1 | 1 | Sport allgemein |
| 1 | - | 2 | 2 | 28 | 25 | 44 | 32 | 59 | 48 | 38 | 20 | Golf |
| 414 | 160 | 1 590 | 563 | 6 465 | 2 204 | 5 612 | 2 282 | 4 167 | 1 762 | 3 086 | 1 389 | Insgesamt |

| glieder | | | | | | | | | | Fachverband |
|------------------------|----------|-----------|----------|-----------|----------|-----------|----------|--------------|----------|----------------------------|
| von ... bis ... Jahren | | | | | | | | | | |
| 19 bis 26 | | 27 bis 40 | | 41 bis 50 | | 51 bis 60 | | 61 und älter | | |
| männlich | weiblich | männlich | weiblich | männlich | weiblich | männlich | weiblich | männlich | weiblich | |
| 10 | 11 | 12 | 13 | 14 | 15 | 16 | 17 | 18 | 19 | |
| 320 | 205 | 692 | 924 | 571 | 1 098 | 763 | 1 408 | 1 602 | 2 968 | Behinderten-Sportverband |
| 2 403 | 1 450 | 7 672 | 3 146 | 6 928 | 2 588 | 4 896 | 2 909 | 3 920 | 1 786 | Betriebssportverband |
| 27 | 39 | 178 | 183 | 281 | 304 | 440 | 440 | 700 | 611 | Deutscher Camping Club |
| 180 | 68 | 285 | 140 | 191 | 92 | 143 | 96 | 186 | 325 | Deutsche Jugendkraft |
| 549 | 444 | 744 | 645 | 444 | 361 | 302 | 204 | 487 | 279 | DLRG |
| 443 | 74 | 539 | 53 | 177 | 21 | 104 | 16 | 73 | 18 | Evangelische Sportarbeit |
| 55 | 91 | 235 | 279 | 257 | 279 | 287 | 377 | 674 | 730 | Freikörperkultur |
| 97 | 43 | 63 | 34 | 32 | 40 | 38 | 15 | 18 | 5 | Gehörlosen-Sportverband |
| 15 147 | 8 894 | 14 845 | 6 106 | 4 362 | 2 050 | 493 | 392 | 62 | 31 | Studentensportverband |
| 2 | 1 | 15 | 8 | 29 | 5 | 63 | 22 | 95 | 12 | Deutsche Olympische Ges. |
| 2 | - | 25 | 10 | 28 | 7 | 4 | 2 | 2 | - | Forum für Sportgeschichte |
| - | - | 98 | 54 | 135 | 41 | 115 | 28 | 46 | 13 | Berliner Sportärztebund |
| 1 | 2 | 47 | 62 | 111 | 131 | 148 | 108 | 87 | 37 | Deutscher Sportlehrerverb. |
| 3 | - | 84 | 10 | 48 | 6 | 63 | - | 99 | 7 | Verb.der Sportjournalisten |
| - | - | 1 | 4 | 1 | 2 | 5 | 2 | 3 | 2 | Sport u.Jugendsozialarbeit |
| - | - | - | - | 28 | 3 | 7 | 2 | 4 | 2 | Olympiasstützpunkt |
| - | 2 | 2 | 3 | - | 6 | - | 4 | 1 | 10 | SAG Berlin-Mitte |
| 29 | 1 | 14 | 5 | 3 | 2 | 8 | 3 | 12 | 1 | AG der Sportver. in Mitte |
| 30 | 16 | 169 | 41 | 72 | 4 | 45 | 18 | 42 | 24 | SAG Friedrich.-Kreuzberg |
| - | - | - | - | 11 | 1 | 4 | - | 1 | - | SAG Steglitz-Zehlendorf |
| 15 | 13 | 28 | 21 | 20 | 11 | 25 | 27 | 23 | 50 | SAG Treptow-Köpenick |
| 98 | 35 | 210 | 79 | 100 | 100 | 32 | 41 | 19 | 49 | SAG Berlin Nord-Ost |
| 1 | - | 13 | 3 | 1 | 1 | - | - | - | - | SAG Marzahn-Hellersdorf |
| 19 402 | 11 378 | 25 959 | 11 810 | 13 830 | 7 153 | 7 985 | 6 114 | 8 156 | 6 960 | Insgesamt |

6 Sportvereine und Betriebssportgemeinschaften (mit mehr als 1000 Mitgliedern) in Berlin am 1.1.2005

| Sportverein/Betriebssportgemeinschaft | Mitglieder | Abteilungen |
|--|------------|-------------|
| Hertha BSC e.V. | 11 527 | 4 |
| Deutscher Alpenverein Sektion Berlin e.V. | 8 066 | 3 |
| Sport-Club Siemensstadt Berlin e.V. | 5 448 | 21 |
| Pro Sport Berlin 24 e.V. | 5 382 | 22 |
| Turn- und Sportverein Spandau 1860 e.V. | 5 076 | 13 |
| Schwimm-Gemeinschaft Neukölln e.V. Berlin | 4 639 | 1 |
| Turn- und Sportverein Rudow 1888 e.V. | 4 444 | 14 |
| 1.Fußballclub Union Berlin e.V. | 4 196 | 1 |
| Sport-Club Charlottenburg e.V. | 4 141 | 17 |
| Turngemeinde in Berlin 1848 e.V. | 3 938 | 19 |
| Berliner Sport-Club e.V. | 3 627 | 13 |
| Sport-Gesundheitspark Berlin e.V. | 3 524 | 1 |
| Verein für Bewegungsspiele Hermsdorf e.V. | 3 327 | 11 |
| Polizei-Sport-Verein Berlin e.V. | 3 242 | 24 |
| Berliner Sport-Verein 1892 e.V. | 2 987 | 15 |
| Fachvereinigung Tennis im Betriebssportverband Berlin e.V. | 2 927 | 2 |
| Verein für Leibesübungen Tegel 1891 e.V. | 2 909 | 8 |
| Tennis-Club 1899 e.V. Blau-Weiß | 2 759 | 2 |
| Sportclub Eintracht Berlin e.V. | 2 759 | 14 |
| Turn- und Sportverein Lichtenfelde von 1887 e.V. | 2 740 | 10 |
| TSV GutsMuths 1861 e.V. | 2 697 | 8 |
| Reinickendorfer Füchse e.V. | 2 518 | 11 |
| Olympischer Sport-Club Berlin e.V. | 2 426 | 8 |
| Zehlendorfer Turn- und Sportverein von 1888 e.V. | 2 391 | 8 |
| Berliner Turnerschaft Korporation e.V. | 2 285 | 5 |
| Wasserfreunde Spandau 04 e.V. | 2 280 | 8 |
| Sportfreunde Kladow e.V. | 2 203 | 5 |
| Berliner Turn- und Sportclub e.V. | 2 202 | 12 |
| Turn-Sport-Verein Berlin-Wittenau 1896 e.V. | 2 155 | 12 |
| Sportclub Berlin e.V. | 2 109 | 11 |
| Verein für Leibesübungen Lichtenrade 1894 e.V. | 2 033 | 6 |
| Alpinclub Berlin e.V. | 2 002 | 1 |
| Freizeitvolleyball Berlin e.V. | 1 882 | 1 |
| BSG Geyer-Bowling | 1 839 | 1 |
| Sportverein Zehlendorfer Wespen 1911 e.V. | 1 833 | 2 |
| Neuköllner Sportfreunde Rudow 1907 e.V. | 1 662 | 12 |
| Lichtenrader Ballspiel-Club 1925 e.V. | 1 642 | 1 |
| Polizeisportverein Olympia Berlin e.V. | 1 640 | 4 |
| BSG der Bundesversicherungsanstalt für Angestellte e.V. | 1 637 | 13 |
| Verein für Körperkultur Berlin-Südwest e.V. | 1 632 | 5 |
| Golf- und Land-Club Berlin-Wannsee e.V. | 1 606 | 1 |
| Steglitzer Sport Club Südwest 1947 e.V. | 1 595 | 7 |
| Schützengemeinschaft Berlin und Umgebung e.V. | 1 588 | 1 |
| Schülerruderverband Berlin e.V. | 1 579 | 1 |
| Köpenicker Sport-Club e.V. | 1 562 | 6 |
| Reinickendorfer Fußball-Club Liberta 1914 e.V. | 1 551 | 1 |
| Verein Berliner Sportkegler e.V. | 1 551 | 1 |
| Sport-Club Borussia 1920 Friedrichsfelde e.V. | 1 499 | 10 |
| SV Empor Berlin e.V. | 1 387 | 10 |
| Lawn-Tennis-Turnier-Club Rot-Weiß e.V. | 1 387 | 1 |
| Verein für Leibesübungen Zehlendorf e.V. | 1 362 | 3 |
| Friedenauer Turn- und Sport-Club 1886 e.V. | 1 351 | 6 |
| Berliner Bowlingsport Verein (BBV) e.V. | 1 350 | 1 |
| Sportgemeinschaft Siemens Berlin e.V. | 1 347 | 2 |
| Schwimmverein Steglitz Berlin e.V. | 1 329 | 2 |
| Berliner Sportkeglerverein e.V. | 1 326 | 1 |
| Hellersdorfer Athletik-Club Berlin e.V. | 1 312 | 9 |
| Turn- und Sportverein Tempelhof-Mariendorf e.V. | 1 305 | 5 |
| Berliner Schneehasen e.V. | 1 296 | 1 |
| Köpenicker Sportverein Ajax e.V. | 1 294 | 10 |
| Fußball-Club Hertha 03 Zehlendorf e.V. | 1 269 | 1 |
| Turn- und Sportverein Marienfelde 1890 e.V. | 1 268 | 5 |
| Turn-Sport-Club Berlin 1893 e.V. | 1 248 | 8 |
| Charlottenburger Turn- und Sportverein von 1858 e.V. | 1 241 | 3 |
| BSC Rehberge 1945 e.V. | 1 231 | 7 |
| Lichtenfelder Fußball Club (FC) Berlin 1892 e.V. | 1 229 | 1 |
| Turn- und Sportverein Neukölln 1865 e.V. | 1 215 | 7 |
| Sportvereinigung Dresdenia Berlin e.V. | 1 205 | 16 |
| SG Bergmann-Borsig e.V. | 1 184 | 8 |
| Sportverein Lichtenberg 47 e.V. | 1 177 | 6 |
| Sportverein Pfefferwerk e.V. | 1 145 | 5 |
| Allgemeiner Turn-Verein zu Berlin 1861 e.V. | 1 137 | 1 |
| Allgemeiner Sport-Verein Berlin e.V. | 1 135 | 9 |
| Turn- und Sportverein Hohenschönhausen 1990 e.V. | 1 127 | 7 |
| Sportverein Empor Köpenick e.V. | 1 119 | 1 |
| Sportgemeinschaft Rotation Prenzlauer Berg e.V. | 1 115 | 7 |
| Turn- und Sportclub Wannsee 1896 e.V. | 1 104 | 4 |
| Neuköllner Fußball-Club Rot-Weiß 1932 e.V. | 1 077 | 1 |
| Eisenbahnsportverein Lok Schöneweide e.V. | 1 070 | 11 |
| Verein für Volkssport Spandau 1922 e.V. | 1 070 | 4 |
| Kietz für Kids - Freizeitsport e.V. | 1 064 | 1 |
| BSG Landesbank Berlin e.V. | 1 064 | 14 |
| Vorspiel - Sportverein für Schwule und Lesben Berlin e.V. | 1 041 | 9 |
| Sportverein Stern Britz 1889 e.V. | 1 039 | 4 |
| Steglitz Gencler Birligi Spor Kulübü e.V. | 1 039 | 1 |
| Turn- und Sportverein Staaken 06 e.V. | 1 010 | 5 |
| 1.Fußball-Club Schöneberg 1913 e.V. | 1 007 | 1 |
| Verein Seglerhaus am Wannsee | 1 003 | 1 |
| Sportgemeinschaft Empor Brandenburger Tor 1952 e.V. | 1 002 | 9 |

Datenangebot aus dem Sachgebiet

Allgemeines Informationsangebot

Datenangebot

Die in diesem Bericht enthaltenen Tabellen geben die gängigsten Kombinationen der aufgelisteten Merkmale wieder. Für den Informationsbedarf, der damit nicht abgedeckt werden kann, werden **Sonderauswertungen** erstellt. **Zeitreihen** sind ebenfalls verfügbar.

Lieferung

Bestellte Tabellen oder Daten werden kurzfristig entweder als Ausdruck oder als Excel-Datei (Version 4 bis 97) erstellt. Die Lieferung der Ergebnisse erfolgt dann entweder über **E-Mail** oder **Fax** (bis maximal 10 Seiten) bzw. als **Ausdruck**, **Diskette** oder **CD-ROM** durch die Post. Selbstabholer können die Ergebnisse direkt beim Statistischen Landesamt abholen.

Kosten

Die Leistungen sind nach den geltenden Kostenrichtlinien des Statistischen Landesamtes grundsätzlich kostenpflichtig. Ausgenommen davon sind unmittelbare Berliner Landesbehörden (z. B. Senatsverwaltungen und Bezirksämter), Mitglieder des Abgeordnetenhauses, Berliner Mitglieder des Bundestages und des Europäischen Parlaments, Journalisten sowie Dienststellen, Behörden und Ämter, mit denen ein Schriftenaustausch besteht. Die Kosten für Standardtabellen sind in dem entsprechenden Abschnitt angegeben. Kosten für andere Auswertungen werden nach Aufwand berechnet. Die Zahlung erfolgt auf Rechnung, die Zahlungsfrist beträgt vier Wochen.

Information und Beratung

Nähere Auskünfte zu Information und Beratung finden Sie auf Seite 2:

Datenmaterial auf Papier, Diskette oder im Internet zu folgenden Themen:

- Gebiet (regionales Bezugssystem)
- Bevölkerung und Bevölkerungsbewegung (Geburten, Sterbefälle, Zu- und Fortzüge)
- Mikrozensus (Haushalte, Familien, Sozialstruktur)
- Gesundheitswesen
- Wahlen (Ergebnisse)
- Allgemeinbildendes und berufliches Schulwesen (Einrichtungen, Schüler)
- Kultur, Freizeit, Sport
- Hochschulen (Studierende, Prüfungen, Personal)
- Rechtspflege
- Öffentliche Sozialleistungen (Jugendhilfe, Sozialhilfe, Wohngeld)
- Polizeiliche Kriminalitätsstatistik, Verkehr
- Verarbeitendes Gewerbe
- Bautätigkeit und Wohnungen
- Handel, Gastgewerbe
- Verdienste, Handwerk
- Landwirtschaft, Umwelt, Energie- und Wasserversorgung
- Volkswirtschaftliche Gesamtrechnungen
- Öffentliche Finanzen, Personal im Öffentlichen Dienst
- Preise, laufende Wirtschaftsrechnungen
- Steuern
- Unternehmen und Arbeitsstätten, Unternehmensregister

Veröffentlichungen

Statistisches Jahrbuch

Kompendium zu Berlin in Jahresdaten aus allen Bereichen der amtlichen Statistik

Monatschrift

Beiträge zu Methodik und Ergebnissen statistischer Erhebungen

Statistische Berichte

Tabellen und Kurzerläuterungen zu Ergebnissen der verschiedenen Sachgebiete der amtlichen Statistik

Faltblätter

Informationen kurz und knapp zum Tourismus, zur Umwelt, zu Bildung und Kultur, zum Mikrozensus

Verzeichnis

der Veröffentlichungen

Überblick über alle vom Statistischen Landesamt Berlin herausgegebenen Veröffentlichungen auf Papier, Diskette und CD.

Bestellung

Statistisches Landesamt Berlin

Vertrieb

10306 Berlin

Firma bzw. Name, Vorname

Ansprechpartner/in

Straße, Hausnummer

Postleitzahl, Ort

Telefon einschl. Vorwahl

Telefax einschl. Vorwahl

E-Mail

| Anzahl | Bestell-Nr. | Bezeichnung | Zeitraum | Einzelpreis |
|--------|-------------|-------------|----------|-------------|
| | | | | |
| | | | | |
| | | | | |
| | | | | |
| | | | | |
| | | | | |
| | | | | |
| | | | | |
| | | | | |
| | | | | |

Bestellmöglichkeiten:

An obenstehende Adresse
 Telefon: 030 - 9021 3434
 Fax: 030 - 9021 3655
 E-Mail: info@statistik-berlin.de

Liefermöglichkeiten:

Postversand und Rechnung (zzgl. Versandkostenpauschale)
 Fax (max. 10 Seiten)
 E-Mail (max. 2 MB)

Datum

Unterschrift

Liefer- und Zahlungsbedingungen für Produkte und Leistungen des Statistischen Landesamtes Berlin

Stand: 1. Januar 2002

Allgemeines

Allgemeine Geschäftsbedingungen des Bestellers sind ausgeschlossen. Die Lieferungen des Statistischen Landesamtes Berlin unterliegen nicht der Umsatz-(Mehrwert-)steuerpflicht. Aufträge für Sonderauswertungen werden nur angenommen, wenn sie ohne Zurückstellen gesetzlicher Aufgaben zu erledigen sind. Sonderauswertungen und Aufträge mit einem Wert von mehr als 25,00 EUR werden erst bearbeitet, wenn der Besteller den Auftrag schriftlich erteilt. Das Statistische Landesamt Berlin haftet nicht für Schäden, die aus der Verwendung der Produkte entstehen, außer für solche Schäden, die auf einer grob fahrlässigen Vertragsverletzung beruhen. Erfüllungsort ist Berlin. Gerichtsstand ist – je nach Zuständigkeit – das Amtsgericht Lichtenberg bzw. das Landgericht Berlin.

Abonnements

Regelmäßig erscheinende Veröffentlichungen können im Abonnement bezogen werden. Die Kündigung von Abonnements ist zum 30.6. oder 31.12. eines jeden Jahres mit einer Frist von sechs Wochen möglich und bedarf der Schriftform.

Es gelten die jeweils aktuellen Preise, auch wenn sie während der Vertragslaufzeit geändert werden.

Lieferung / Versandkosten

Die Lieferung erfolgt auf Rechnung und Gefahr des Bestellers. Richtig erfolgte Lieferungen werden nicht umgetauscht oder zurückgenommen. Beanstandungen wegen unrichtiger oder unvollständiger Sendung müssen innerhalb von 14 Tagen nach Empfang der Lieferung geltend gemacht werden. Bei entgeltpflichtigen Produkten trägt der Besteller auch die Versandkosten (mindestens 1,50 EUR).

Rechnungen / Mahnungen

Der Rechnungsbetrag ist innerhalb von 4 Wochen ohne jeglichen Abzug auf eines der in der Rechnung angegebenen Konten – unter Angabe des Buchungs- und Kassenzeichens – zu überweisen. Rechnungen für Abonnements werden jeweils zum Quartalsende ausgestellt. Die Lieferung bleibt bis zur vollständigen Bezahlung Eigentum des Landes Berlin. Für den Fall des Verzugs entsteht dem Statistischen Landesamt Berlin ein Anspruch auf Zahlung von Verzugszinsen von 5 v.H. über dem jeweils geltenden Basiszinssatz der Deutschen Bundesbank sowie Ersatz des sonst nachweisbaren Verzugschadens. Für jede Mahnung, die nach Eintritt des Verzugs ergeht, sind dem Statistischen Landesamt Berlin Bearbeitungs-, Porto- und Vordruckkosten pauschal in Höhe von 7,50 EUR zu ersetzen.

Weitergabe der Daten

Die Urheberrechte an den Produkten und Leistungen liegen beim Land Berlin, vertreten durch den Direktor des Statistischen Landesamtes Berlin. Eine Vervielfältigung und Veröffentlichung, auch auszugsweise, ist nur mit der Quellenangabe "Statistisches Landesamt Berlin" gestattet. Eine Weitergabe der übermittelten Daten auf maschinenlesbaren Datenträgern oder in elektronischen Netzen bedarf der vorherigen schriftlichen Genehmigung durch das Statistische Landesamt Berlin; die elektronische Form genügt nicht.