

Statistischer Bericht

B V / S - j 2003

Sportvereine in Berlin 1. Januar 2003

**Mitglieder der Sportvereine und Betriebssportgemeinschaften
in Berlin von 1992 bis 2003**

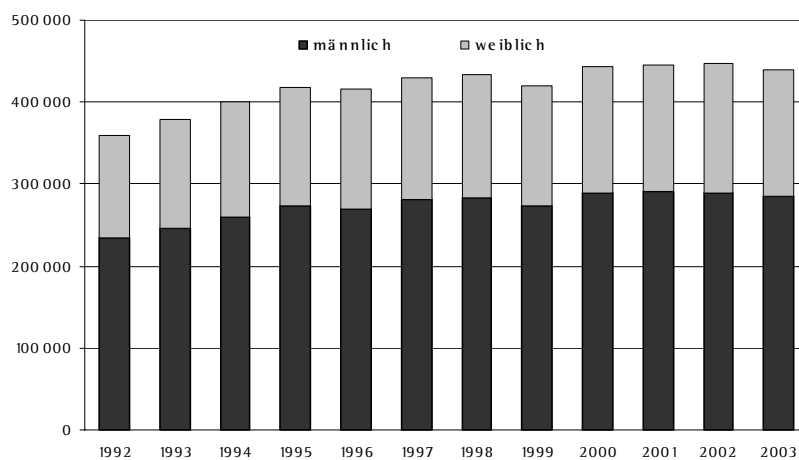

Information und Beratung

Wir über uns

Der Auftrag des Statistischen Landesamtes Berlin ist im Berliner Landesstatistikgesetz vom 9. Dezember 1992 definiert. Das Amt hat entsprechend den Grundsätzen der Neutralität, Objektivität und wissenschaftlichen Unabhängigkeit Daten unter Verwendung neuester wissenschaftlicher Erkenntnisse, sachgerechter Methoden und Informationstechniken zu sammeln und für die Darstellung politischer, gesellschaftlicher, wirtschaftlicher und ökologischer Zusammenhänge aufzuschlüsseln.

So erreichen Sie uns

Das **Statistische Landesamt Berlin** befindet sich im „Bildungs- und Verwaltungszentrum Friedrichsfelde“ im Bezirk Lichtenberg (Nähe Tierpark Friedrichsfelde).
**Statistisches Landesamt Berlin
Alt-Friedrichsfelde 60
10315 Berlin**

Verkehrsverbindungen:

U-Bahn, Linie U 5 bis Bahnhof „Friedrichsfelde“ (Anschluss Bus 108 bis Haltestelle „Bildungs- und Verwaltungszentrum“),

S-Bahn, Linien S 5, S 7, S 75 bis Bahnhof „Friedrichsfelde-Ost“ (Anschluss Bus 392 bis Haltestelle „Bildungs- und Verwaltungszentrum“),

Straßenbahn, Linien 26, 27, 28 bis Haltestelle „Am Tierpark“,

Bus, Linien 108, 392 bis Haltestelle „Bildungs- und Verwaltungszentrum“ oder Linien 194, 291 bis Haltestelle „Am Tierpark / Alfred-Kowalke-Straße“.

Veröffentlichungen

Sie können alle Publikationen des Statistischen Landesamtes in unserer **Bibliothek** einsehen.

Öffnungszeiten:

montags bis mittwochs

von 9 bis 15 Uhr,

donnerstags

von 9 bis 17 Uhr

und freitags

von 9 bis 14 Uhr.

Telefon: (030) 9021 3540.

Hier stehen darüber hinaus auch die Veröffentlichungen der anderen Statistischen Ämter der Länder und des Bundes zur Verfügung, ebenso internationale Publikationen, insbesondere Standardwerke zur statistischen Methodenlehre und zu Wirtschafts- und Sozialwissenschaften. Ein aktuelles Verzeichnis unserer Veröffentlichungen ist bei der **Zentralen Information und Beratung** zu erhalten.

Im **Internet** ist das Statistische Landesamt Berlin darüber hinaus mit Eckdaten für Berlin und Online-Datenbanken vertreten:

www.statistik-berlin.de

Informationen

zu dieser Veröffentlichung

Fachbereich Kultur und Sport:

Telefon: (030) 9021 3393/3381

Telefax: (030) 9021 3272

E-Mail Internet:

hochschulen@statistik-berlin.de

Auskunftsstelle:

Zentrale Information und Beratung

(ZI), Haus 3, Erdgeschoss

Zimmer 3.005,

Telefon: (030) 9021 3434

Telefax: (030) 9021 3655

E-Mail: info@statistik-berlin.de

Zeichenerklärung

- nichts vorhanden
- () Aussagewert ist eingeschränkt
- . Zahlenwert unbekannt oder geheimgehalten
- x Tabellenfach gesperrt, weil Aussage nicht sinnvoll
- / Zahlenwert nicht sicher genug
- 0 weniger als die Hälfte von 1 in der letzten besetzten Stelle, jedoch mehr als nichts
- p vorläufige Zahl
- ... Angabe fällt später an
- r berichtigte Zahl
- s geschätzte Zahl

Inhaltsverzeichnis

	Seite
Grafiken	
Information und Beratung	2
Erläuterungen	4
Allgemeine Hinweise	4
Erhebungsmerkmale	5
Definitionen	5
Datenangebot aus dem Sachgebiet	19
Allgemeines Informationsangebot	19
Datenangebot	19
Lieferung	19
Kosten	19
Information und Beratung	19
Bestellung	20
Liefer- und Zahlungsbedingungen	20
Tabellen	
1 Mitglieder der Sportvereine und Betriebssportgemeinschaften von 1996 bis 2003 nach Altersgruppen	5
2 Beteiligung am Vereinssport (einschl. Betriebssportgemeinschaften) nach Altersgruppen und Geschlecht	6
3 Mitglieder der Sportvereine und Betriebssportgemeinschaften nach Altersgruppen und Geschlecht	6
4 Sportvereine und Betriebssportgemeinschaften sowie ihre Mitglieder nach Bezirken	7
5 Fachverbandsmitglieder der Sportvereine und Betriebssportgemeinschaften nach ausgewählten Sportarten und Geschlecht	18
1a Sportvereine und Betriebssportgemeinschaften sowie ihre Mitglieder von 1987 bis 1995 nach Altersgruppen und Geschlecht	8
1b Sportvereine und Betriebssportgemeinschaften sowie ihre Mitglieder von 1996 bis 2003 nach Altersgruppen und Geschlecht	8
2 Sportvereine und Betriebssportgemeinschaften sowie ihre Mitglieder nach Bezirken, Altersgruppen und Geschlecht	8
3 Fachverbandsmitglieder der Sportvereine und Betriebssportgemeinschaften nach Sportarten, Altersgruppen und Geschlecht	14
4 Fachvereinigungsmitglieder der Betriebssportgemeinschaften nach Sportarten, Altersgruppen und Geschlecht	16
5 Sportverbände mit besonderer Aufgabenstellung sowie ihre Mitglieder nach Altersgruppen und Geschlecht	16

Impressum

Berliner Statistik
Statistischer Bericht
B V / S - j 2003

Herausgeber

Statistisches Landesamt Berlin
Alt-Friedrichsfelde 60
10315 Berlin

Erscheinungsfolge

jährlich

Preis

4,00 EUR

Bestell Nr.

180.1

© Statistisches Landesamt Berlin

Für nichtgewerbliche Zwecke sind Vervielfältigung und unentgeltliche Verbreitung, auch auszugsweise, nur mit Quellenangabe gestattet. Die Verbreitung, auch auszugsweise, über elektronische Systeme/Datenträger bedarf der vorherigen Zustimmung. Alle übrigen Rechte bleiben vorbehalten.

Erläuterungen

Allgemeine Hinweise

Aufgabe und Ziel der Statistik

Die Statistik der Sportvereine hat die Aufgabe, einen aktuellen Überblick über die als förderungswürdig anerkannten Sportvereine, Betriebssportgemeinschaften und Mitgliedsorganisationen (Sportfachverbände, Betriebssportverband, DLRG, Studentensportverband u. a.) im Landessportbund (LSB) sowie deren Mitglieder zu geben. Sie ist eine wichtige Informationsquelle bzw. Planungsgrundlage für die Senatsverwaltung für Bildung, Jugend und Sport, die Sportämter der Bezirke, den Landessportbund Berlin, die Sportverbände, die Sportvereine und Betriebssportgemeinschaften.

Erhebungsmerkmale sind Mitglieder der Sportorganisationen nach Altersgruppen, Geschlecht, Staatsangehörigkeit und Zugehörigkeit zu den Fachverbänden, Fachvereinigungen bzw. Sportverbänden.

Rechtsgrundlage

Die Erhebung erfolgt auf freiwilliger Basis, es besteht also keine Berichtspflicht. Nach § 5 des Gesetzes über die Förderung des Sports im Lande Berlin (Sportförderungsgesetz) vom 6. Januar 1989 - zuletzt geändert am 17. Mai 1999 - ist das für den Sport zuständige Mitglied des Senats berechtigt, bei den Sportorganisationen die für die Durchführung und Planung der Sportförderung erforderlichen Angaben zu erheben. Hierzu gehören Angaben über die Organe, die Mitgliederzahlen und die ausgeübten Sportarten. Gleichzeitig liegt es auch im eigenen Interesse der Vereine, bei dieser Erhebung erfasst zu werden, um an den Sportförderungsprogrammen der Senatsverwaltung für Bildung, Jugend und Sport teilhaben zu können. Das Erhebungs- und Aufbereitungsverfahren wurde zwischen den o. g. Konsumenten und dem Statistischen Landesamt abgestimmt.

Die Senatsverwaltung hat das Statistische Landesamt Berlin zuletzt mit Schreiben vom 21. April 1993 gebeten, Auswertungen der sportstatistischen Erhebungsbögen vorzunehmen.

Periodizität

Diese Statistik wird jährlich erhoben.

Berichtskreis

Zum Berichtskreis gehören alle zum Stichtag 1. Januar als förderungswürdig anerkannten Sportorganisationen. Die Anerkennung geschieht durch die zuständige Senatsverwaltung; nicht alle diese Organisationen gehören auch dem Landessportbund Berlin an, sondern nur jene, die auch Mitglied eines Fachverbandes sind.

Methodische Hinweise

Die Angaben beruhen auf Informationen der bei der Senatsverwaltung für Bildung, Jugend und Sport registrierten förderungswürdigen Vereine.

Als Konsequenz aus dem "Bericht zur Integrations- und Ausländerpolitik", den der Senat im Februar 1994 herausgab, werden die Sportorganisationen zusätzlich zur altersmäßigen Zusammensetzung ihrer ausländischen Mitglieder befragt. Damit soll die Grundlage für eine stärkere Kooperation aller in der Ausländerbetreuung tätigen freien Träger, Sportorganisationen und Behörden gebildet werden. Da nicht alle Organisationen ihre Mitglieder nach der Staatsangehörigkeit erfassen, kann kein vollständiger Nachweis aller Ausländer in den Tabellen erbracht werden.

Altersgliederung der Vereins- bzw. Verbandsmitglieder: Die Altersgruppen sind bereits 1996 in Richtung einer bundesweiten Vereinheitlichung geändert worden. Mit der Erhebung 1999 wurde die neue Altersgruppe der 19 bis 26-jährigen weiter untergliedert, um die „jungen Vereinsmitglieder“ im Sinne der Sportanlagen-Nutzungsvorschriften (SPAN), d.h. die 19 bis 20-jährigen, getrennt ausweisen zu können. Hintergrund ist die mögliche Reduzierung der Entgelte für die Nutzung von Sportanlagen, wenn die Vereine einen Mindestprozentsatz junger Mitglieder organisieren. Bei den Berliner Sportverbänden wurden die Abfrage der 19 bis 20-jährigen nicht erhoben, sondern der 19 bis 26-jährigen.

Beide Änderungen der Altersgliederung hatten zur Folge, dass Antwortausfälle nicht wie sonst üblich durch Angaben des Vorjahres ersetzt werden konnten.

Die regionale Zuordnung der Vereine und Betriebssportgemeinschaften und ihrer Mitglieder erfolgt nach dem juristischen (Haupt-) Sitz des Vereins, auch wenn Untergliederungen in mehreren Bezirken vorhanden sein sollten. Der Ort der Sportausübung (man denke z.B. an Sportflugplätze in Brandenburg) oder der Wohnort der Mitglieder spielen bei dieser Zuordnung keine Rolle.

Erhebungsmerkmale

Definitionen

Verein

Ein Sportverein ist eine auf Dauer angelegte Personenvereinigung, die unter einem Vereinsnamen einen selbstorganisierten Sportbetrieb durchführt. Er kann sich als Einsparten- oder als Mehrspartenverein betätigen, d.h. sich ausschließlich einer Sportart oder auch mehreren Sportarten widmen.

Förderungswürdige Sportorganisation

Als förderungswürdig gilt die Sportorganisation, die nach dem "Gesetz über die Förderung des Sports im Lande Berlin" (Sportförderungsgesetz) vom 6. Januar 1989 durch das für den Sport zuständige Mitglied des Senats als förderungswürdig anerkannt worden ist. Gemäß diesem Gesetz ist eine Sportorganisation u. a. dann als förderungswürdig anzuerkennen, wenn sie gemeinnützige Zwecke im Sinne der Abgabenordnung durch Förderung des Sports verfolgt und nachweist, auf ihrem Fachgebiet sachgerechte, zweckentsprechende und wirtschaftliche Arbeit leisten zu können, sowie die Gewähr für eine ordnungsgemäße Geschäftsführung bietet.

Vereinsmitglieder

Dies sind alle aktiven und passiven Mitglieder eines Vereins, unabhängig davon, ob sie einem Fachverband gemeldet worden sind oder nicht.

Fachverbandsmitglieder

Hierzu zählen alle Mitglieder eines Vereins, die einem oder mehreren dem Landessportbund zugehörigen Fachverbänden gemeldet worden sind.

Fachverband

Er bezeichnet den Zusammenschluss von Vereinen zu einem Interessenverband, der den Spielbetrieb einer Sportart (z.B. Fußball) organisiert, verwaltet und beaufsichtigt.

Betriebssportgemeinschaft

Sie ist eine Sportorganisation, deren Mitglieder sich auf einer betrieblichen oder behördlichen Basis zusammengeschlossen haben, um gemeinsam nach Feierabend Sport ohne ausgeprägten Leistungsgedanken zu betreiben. Die sportlichen Aktivitäten finden in der Regel während der Woche statt und sind dem Breiten- und Freizeitsport zuzuordnen. Der Spiel- und Wettkampfbetrieb beschränkt sich auf Berlin.

Fachvereinigungsmitglieder

Sie schließen alle Mitglieder einer Betriebssportgemeinschaft ein, die von der Betriebssportgemeinschaft an eine oder mehrere Fachvereinigungen (Sportarten) gemeldet worden sind.

1 Mitglieder der Sportvereine und Betriebssportgemeinschaften in Berlin von 1996 bis 2003 nach Altersgruppen

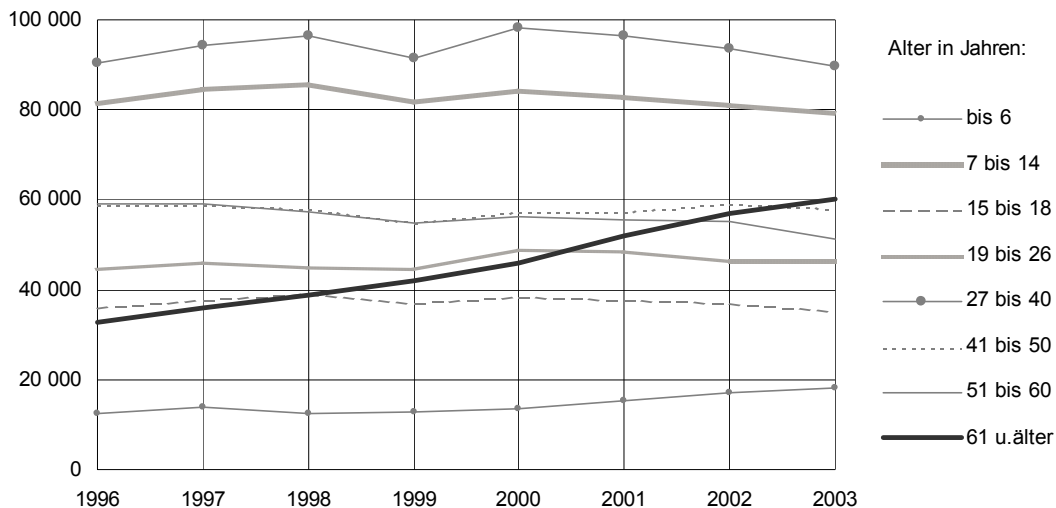

2 Beteiligung am Vereinssport (einschl. Betriebssportgemeinschaften) in Berlin am 1.1.2003 nach Altersgruppen und Geschlecht
(Anteile der Mitglieder an der Bevölkerung gleichen Alters)

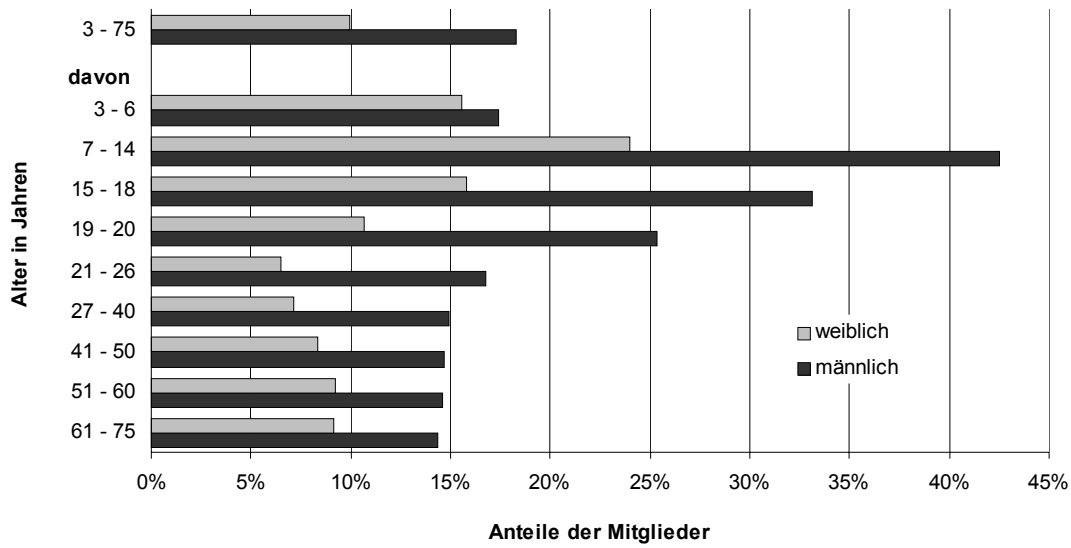

3 Mitglieder der Sportvereine und Betriebssportgemeinschaften in Berlin am 1.1.2003 nach Altersgruppen und Geschlecht
Insgesamt: 438 593

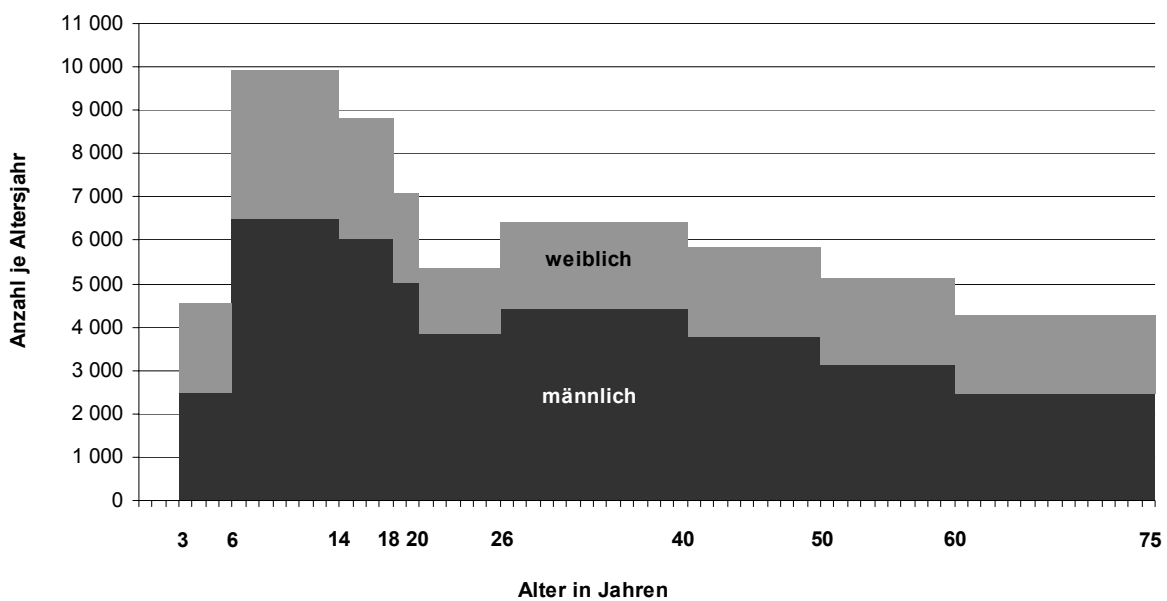

4 Sportvereine und Betriebssportgemeinschaften sowie ihre Mitglieder in Berlin am 1.1.2003 nach Bezirken

Sportvereine und Betriebssportgemeinschaften

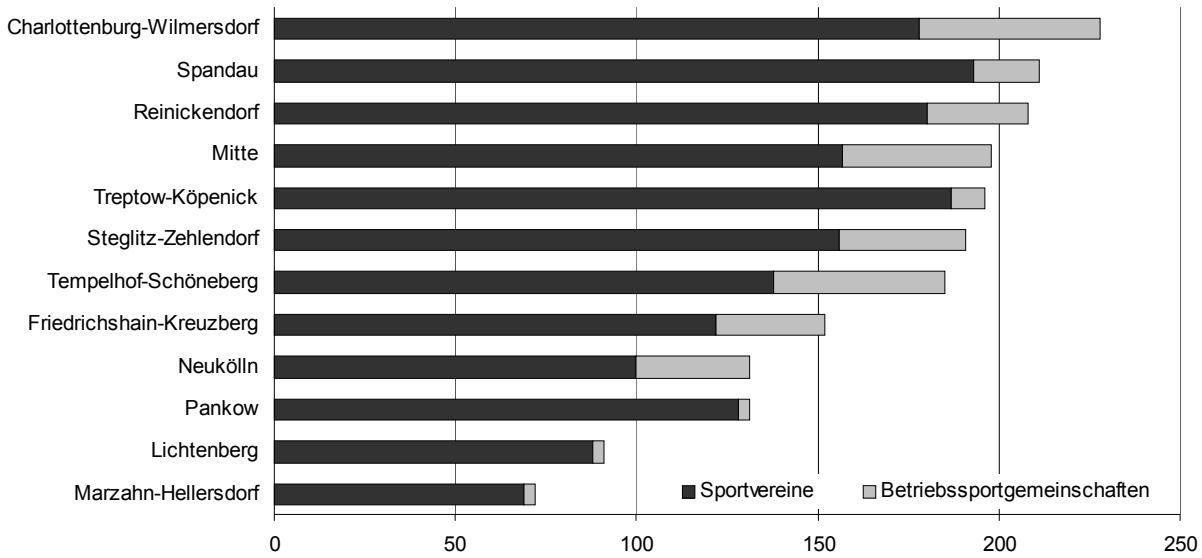

Mitglieder

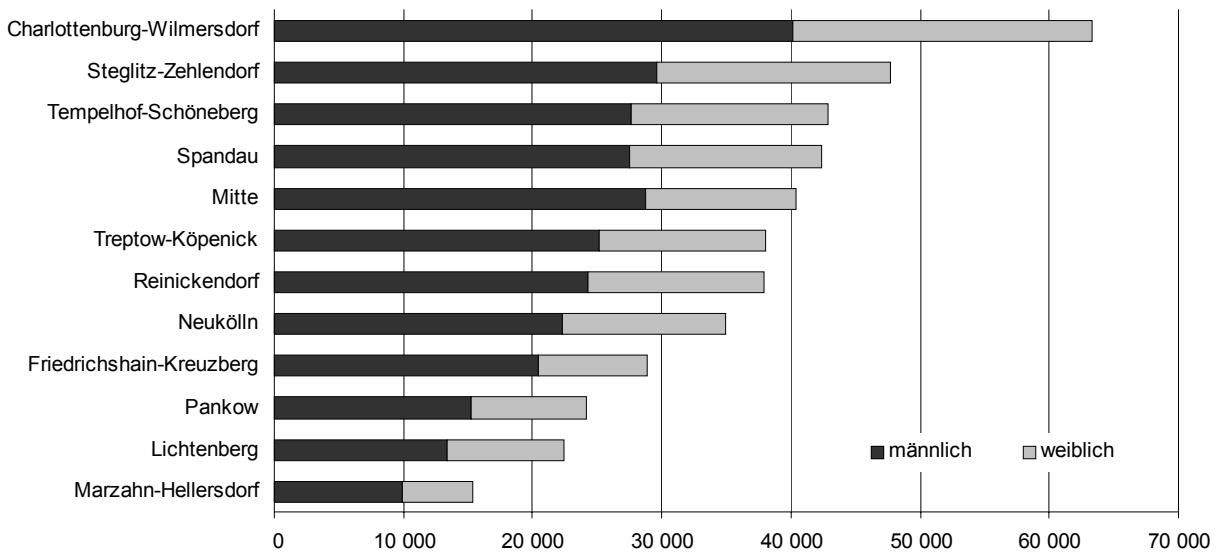

1a Sportvereine und Betriebssportgemeinschaften sowie ihre Mitglieder in Berlin¹⁾ von 1987 bis 1995 nach Altersgruppen und Geschlecht

Jahr ²⁾	Anzahl der Sportvereine ³⁾	Mit davon im Alter								
		insgesamt	männlich	weiblich	bis 6		7 bis 14		15 bis 18	
					männlich	weiblich	männlich	weiblich	männlich	weiblich
					1	2	3	4	5	6
1987	1 373	296 700	196 082	100 618	4 175	4 256	28 484	17 557	19 078	9 661
1988	1 387	298 898	197 024	101 874	4 260	4 328	28 055	17 231	17 604	8 850
1989	1 392	301 292	198 198	103 094	4 605	4 446	29 052	17 953	16 352	7 995
1990	1 444	307 333	201 874	105 459	4 721	4 947	29 552	18 020	16 150	7 946
1991	1 448	308 231	202 987	105 244	4 802	4 672	30 713	18 443	15 674	7 607
1992	1 571	360 039	234 600	125 439	5 525	5 369	39 968	24 058	18 883	9 700
1993	1 646	378 689	246 465	132 224	6 303	5 684	44 143	25 751	20 260	10 230
1994	1 730	399 986	260 340	139 646	6 738	5 994	48 277	27 966	21 832	10 847
1995	1 798	417 425	273 393	144 032	6 971	5 733	51 072	28 299	23 826	11 294

1b Sportvereine und Betriebssportgemeinschaften sowie ihre Mitglieder in Berlin¹⁾ von 1996 bis 2003 nach Altersgruppen und Geschlecht

Jahr ²⁾	Anzahl der Sportvereine ³⁾	Mit davon im Alter								
		insgesamt	männlich	weiblich	bis 6		7 bis 14		15 bis 18	
					männlich	weiblich	männlich	weiblich	männlich	weiblich
					1	2	3	4	5	6
1996	1 668	415 129	269 619	145 510	6 789	5 755	52 816	28 755	24 039	11 745
1997	1 845	429 991	281 811	148 180	7 926	5 923	55 478	29 369	25 723	11 920
1998	1 890	432 696	283 982	148 714	6 759	5 739	56 937	28 972	26 910	12 114
1999 ⁴⁾	1 771	419 364	272 968	146 396	6 736	6 219	53 825	27 895	25 144	11 705
2000	1 996	442 442	289 589	152 853	7 157	6 378	55 502	28 700	26 363	11 949
2001	2 043	445 864	290 252	155 612	8 024	7 229	54 228	28 694	26 005	11 730
2002	2 024	446 704	289 302	157 402	9 164	7 919	52 888	28 223	25 230	11 827
2003	1 994	438 593	284 520	154 073	9 833	8 381	51 887	27 643	24 210	11 105

1) bis 1991 nur Berlin-West, ab 1992 Zahlenangaben für Gesamtberlin - 2) jeweils zum 1.1. des Jahres - 3) einschl. Betriebssportgemeinschaften, ohne Verbände mit besonderer Aufgabestellung im Landessportbund (z.B.: DLRG, FKK). Erfasst wurden nur die Vereine, die an der Erhebung teilgenommen haben, bzw. es uns möglich war die Angaben vom Vorjahr zu verwenden - 4) ab 1999 die Altersgruppe der 19 bis 26-jährigen weiter untergliedert - vgl. die folgenden Tabellen

2 Sportvereine und Betriebssportgemeinschaften sowie ihre Mitglieder in Berlin am 1.1.2003 nach Bezirken, Altersgruppen und Geschlecht

Bezirk ¹⁾	Anzahl der Sportvereine ²⁾	Mit davon im Alter								
		insgesamt	männlich	weiblich	bis 6		7 bis 14		15 bis 18	
					männlich	weiblich	männlich	weiblich	männlich	weiblich
					1	2	3	4	5	6
01 Mitte.....	157	37 125	26 592	10 533	928	748	4 290	1 704	2 197	835
02 Friedrichshain-Kreuzberg.....	122	26 898	18 818	8 080	375	234	3 182	1 456	1 678	554
03 Pankow.....	128	23 514	14 841	8 673	447	330	3 763	2 026	1 820	933
04 Charlottenburg-Wilmersdorf.....	178	56 694	35 645	21 049	1 309	1 296	5 795	3 023	2 465	1 096
05 Spandau.....	193	38 908	25 019	13 889	1 476	1 267	4 566	2 535	1 853	868
06 Steglitz-Zehlendorf.....	156	45 333	27 818	17 515	1 116	983	5 752	3 750	2 374	1 369
07 Tempelhof-Schöneberg.....	138	34 584	21 869	12 715	983	813	4 641	2 632	1 711	836
08 Neukölln.....	100	31 445	19 706	11 739	978	854	4 774	2 634	1 968	802
09 Treptow-Köpenick.....	187	37 280	24 616	12 664	428	335	3 856	2 117	2 390	1 198
10 Marzahn-Hellersdorf.....	69	15 084	9 677	5 407	164	83	2 994	1 309	1 791	838
11 Lichtenberg.....	88	22 224	13 223	9 001	525	405	2 964	1 460	1 690	774
12 Reinickendorf.....	180	36 193	22 993	13 200	1 089	1 028	5 107	2 893	1 992	890
Insgesamt	1 696	405 282	260 817	144 465	9 818	8 376	51 684	27 539	23 929	10 993

1) Bezirk, von dessen Sportamt der Sportverein betreut wird - 2) einschl. Betriebssportgemeinschaften, ohne Verbände mit besonderer Aufgabestellung im Landessportbund (z.B.: DLRG, FKK)

glieder										Jahr ²⁾
von ... bis ... Jahren										
19 bis 21		22 bis 35		36 bis 50		51 bis 60		61 und älter		
männlich	weiblich	männlich	weiblich	männlich	weiblich	männlich	weiblich	männlich	weiblich	
11	12	13	14	15	16	17	18	19	20	
14 574	6 490	46 000	19 616	55 080	27 952	16 641	8 026	12 050	7 060	1987
14 529	6 581	47 626	20 502	54 328	28 261	18 364	8 716	12 258	7 405	1988
13 625	6 044	48 992	21 207	53 739	28 171	19 811	9 639	12 322	7 639	1989
12 923	5 936	50 470	22 210	53 381	27 785	21 815	10 737	12 862	7 878	1990
12 978	5 615	51 607	22 420	51 174	26 812	23 112	11 588	12 927	8 087	1991
14 498	6 476	58 714	25 888	54 832	29 791	27 882	14 661	14 298	9 496	1992
13 803	6 228	61 039	27 487	54 722	29 582	31 059	16 381	15 136	10 881	1993
14 073	6 242	65 219	29 173	54 345	29 420	33 968	18 619	15 888	11 385	1994
13 649	6 072	67 078	29 543	55 034	29 476	37 797	21 026	17 966	12 589	1995

glieder										Jahr ²⁾
von ... bis ... Jahren										
19 bis 26		27 bis 40		41 bis 50		51 bis 60		61 und älter		
männlich	weiblich	männlich	weiblich	männlich	weiblich	männlich	weiblich	männlich	weiblich	
11	12	13	14	15	16	17	18	19	20	
31 305	13 248	61 232	29 183	37 596	21 150	36 989	21 923	18 853	13 751	1996
32 377	13 415	64 654	29 761	37 926	20 733	36 917	22 032	20 810	15 027	1997
31 982	12 798	65 909	30 479	37 405	20 553	35 670	21 620	22 410	16 439	1998
31 543	13 096	62 655	28 932	34 973	19 991	33 879	20 950	24 213	17 608	1999 ⁴⁾
34 611	14 127	68 025	30 356	36 591	20 588	34 597	21 581	26 743	19 174	2000
34 206	14 290	66 677	29 800	36 971	20 409	34 215	21 456	29 926	22 004	2001
32 836	13 567	64 428	29 306	37 876	21 237	33 784	21 516	33 096	23 807	2002
33 026	13 328	62 088	27 617	37 693	20 484	31 203	20 011	34 580	25 504	2003

glieder												Bezirk ¹⁾
von ... bis ... Jahren												
19 bis 20		21 bis 26		27 bis 40		41 bis 50		51 bis 60		61 und älter		
männlich	weiblich	männlich	weiblich	männlich	weiblich	männlich	weiblich	männlich	weiblich	männlich	weiblich	
11	12	13	14	15	16	17	18	19	20	21	22	

vereine												Insgesamt	
1 061	416	2 863	905	7 014	2 216	3 764	1 347	2 328	1 042	2 147	1 320		01
819	297	1 839	696	4 884	2 107	2 433	1 049	1 846	747	1 762	940		02
798	360	1 341	610	3 346	1 408	1 482	882	920	836	924	1 288		03
962	404	2 712	1 151	7 400	3 790	4 483	2 860	4 552	3 267	5 967	4 162	04	
695	267	1 589	621	4 209	2 095	3 112	1 633	3 387	1 998	4 132	2 605	05	
827	432	1 854	981	4 633	2 604	3 069	2 071	3 690	2 534	4 503	2 791	06	
688	322	1 744	767	5 181	2 213	2 749	1 498	2 028	1 481	2 144	2 153	07	
742	211	1 769	505	4 040	2 031	1 934	1 436	1 618	1 392	1 883	1 874	08	
976	454	1 873	777	5 833	2 122	3 316	1 497	2 393	1 399	3 551	2 765	09	
591	266	926	322	1 499	1 004	1 037	859	408	398	267	328	10	
663	252	1 154	550	2 438	1 216	1 589	1 226	906	1 091	1 294	2 027	11	
797	349	1 649	556	4 173	1 952	2 616	1 583	2 486	1 821	3 084	2 128	12	
9 619	4 030	21 313	8 441	54 650	24 758	31 584	17 941	26 562	18 006	31 658	24 381	Insgesamt	

Noch: 2 Sportvereine und Betriebssportgemeinschaften sowie ihre Mitglieder in Berlin am 1.1.2003 nach Bezirken, Altersgruppen und Geschlecht

Bezirk ¹⁾	Anzahl der Sportvereine ²⁾	Mit								
		insgesamt	männlich	weiblich	davon im Alter					
					bis 6		7 bis 14		15 bis 18	
					männlich	weiblich	männlich	weiblich	männlich	weiblich
1	2	3	4	5	6	7	8	9	10	
Betriebssport										
01 Mitte.....	41	3 314	2 175	1 139	4	2	1	3	9	3
02 Friedrichshain-Kreuzberg.....	30	1 992	1 567	425	-	-	3	2	11	4
03 Pankow.....	3	615	427	188	-	-	-	-	1	-
04 Charlottenburg-Wilmersdorf.....	50	6 676	4 526	2 150	1	-	26	19	36	23
05 Spandau.....	18	3 498	2 521	977	-	-	18	10	45	19
06 Steglitz-Zehlendorf.....	35	2 418	1 796	622	3	-	18	12	16	4
07 Tempelhof-Schöneberg.....	47	8 295	5 761	2 534	2	1	65	37	71	32
08 Neukölln.....	31	3 478	2 656	822	1	2	9	4	44	18
09 Treptow-Köpenick.....	9	795	592	203	4	-	62	14	47	8
10 Marzahn-Hellersdorf.....	3	315	204	111	-	-	-	1	-	-
11 Lichtenberg.....	3	257	194	63	-	-	-	-	-	-
12 Reinickendorf.....	28	1 658	1 284	374	-	-	1	2	1	1
Insgesamt	298	33 311	23 703	9 608	15	5	203	104	281	112
Ins										
01 Mitte.....	198	40 439	28 767	11 672	932	750	4 291	1 707	2 206	838
02 Friedrichshain-Kreuzberg.....	152	28 890	20 385	8 505	375	234	3 185	1 458	1 689	558
03 Pankow.....	131	24 129	15 268	8 861	447	330	3 763	2 026	1 821	933
04 Charlottenburg-Wilmersdorf.....	228	63 370	40 171	23 199	1 310	1 296	5 821	3 042	2 501	1 119
05 Spandau.....	211	42 406	27 540	14 866	1 476	1 267	4 584	2 545	1 898	887
06 Steglitz-Zehlendorf.....	191	47 751	29 614	18 137	1 119	983	5 770	3 762	2 390	1 373
07 Tempelhof-Schöneberg.....	185	42 879	27 630	15 249	985	814	4 706	2 669	1 782	868
08 Neukölln.....	131	34 923	22 362	12 561	979	856	4 783	2 638	2 012	820
09 Treptow-Köpenick.....	196	38 075	25 208	12 867	432	335	3 918	2 131	2 437	1 206
10 Marzahn-Hellersdorf.....	72	15 399	9 881	5 518	164	83	2 994	1 310	1 791	838
11 Lichtenberg.....	91	22 481	13 417	9 064	525	405	2 964	1 460	1 690	774
12 Reinickendorf.....	208	37 851	24 277	13 574	1 089	1 028	5 108	2 895	1 993	891
Insgesamt	1 994	438 593	284 520	154 073	9 833	8 381	51 887	27 643	24 210	11 105

1) Bezirk, von dessen Sportamt der Sportverein betreut wird - 2) einschl. Betriebssportgemeinschaften, ohne Verbände mit besonderer Aufgabenstellung im Landessportbund (z.B.: DLRG, FKK)

glieder												Bezirk ¹⁾
von ... bis ... Jahren												
19 bis 20		21 bis 26		27 bis 40		41 bis 50		51 bis 60		61 und älter		
männlich	weiblich	männlich	weiblich	männlich	weiblich	männlich	weiblich	männlich	weiblich	männlich	weiblich	
11	12	13	14	15	16	17	18	19	20	21	22	

gemeinschaften

13	7	111	102	736	417	573	257	444	235	284	113	01
9	2	70	23	499	135	388	123	310	93	277	43	02
-	-	4	8	139	95	132	55	104	24	47	6	03
31	17	194	92	1 490	710	1 174	576	954	451	620	262	04
43	8	146	53	853	240	606	243	467	198	343	206	05
15	4	97	18	489	156	543	173	376	160	239	95	06
93	70	355	187	1 603	668	1 605	713	1 264	574	703	252	07
120	36	489	169	970	268	591	182	321	99	111	44	08
21	3	52	20	156	46	103	44	66	34	81	34	09
13	3	38	8	67	30	60	42	22	19	4	8	10
16	-	48	4	57	11	32	20	29	21	12	7	11
12	4	104	19	379	83	302	115	284	97	201	53	12
386	154	1 708	703	7 438	2 859	6 109	2 543	4 641	2 005	2 922	1 123	Insgesamt

gesamt²⁾

1 074	423	2 974	1 007	7 750	2 633	4 337	1 604	2 772	1 277	2 431	1 433	01
828	299	1 909	719	5 383	2 242	2 821	1 172	2 156	840	2 039	983	02
798	360	1 345	618	3 485	1 503	1 614	937	1 024	860	971	1 294	03
993	421	2 906	1 243	8 890	4 500	5 657	3 436	5 506	3 718	6 587	4 424	04
738	275	1 735	674	5 062	2 335	3 718	1 876	3 854	2 196	4 475	2 811	05
842	436	1 951	999	5 122	2 760	3 612	2 244	4 066	2 694	4 742	2 886	06
781	392	2 099	954	6 784	2 881	4 354	2 211	3 292	2 055	2 847	2 405	07
862	247	2 258	674	5 010	2 299	2 525	1 618	1 939	1 491	1 994	1 918	08
997	457	1 925	797	5 989	2 168	3 419	1 541	2 459	1 433	3 632	2 799	09
604	269	964	330	1 566	1 034	1 097	901	430	417	271	336	10
679	252	1 202	554	2 495	1 227	1 621	1 246	935	1 112	1 306	2 034	11
809	353	1 753	575	4 552	2 035	2 918	1 698	2 770	1 918	3 285	2 181	12
10 005	4 184	23 021	9 144	62 088	27 617	37 693	20 484	31 203	20 011	34 580	25 504	Insgesamt

Noch: 2 Sportvereine und Betriebssportgemeinschaften sowie ihre Mitglieder in Berlin am 1.1.2003 nach Bezirken, Altersgruppen und Geschlecht

Bezirk ¹⁾	Anzahl der Sportvereine ²⁾	Mit									
		insgesamt	männlich	weiblich	davon im Alter						
					bis 6		7 bis 14		15 bis 18		
					männlich	weiblich	männlich	weiblich	männlich	weiblich	
1	2	3	4	5	6	7	8	9	10		
											darunter
01 Mitte.....	84	3 731	3 430	301	121	27	1 135	100	489	23	
02 Friedrichshain-Kreuzberg.....	65	4 006	3 614	392	138	41	972	149	454	45	
03 Pankow.....	25	166	125	41	2	–	43	10	33	8	
04 Charlottenburg-Wilmersdorf.....	89	2 099	1 721	378	65	59	439	143	304	43	
05 Spandau.....	51	1 801	1 527	274	44	3	429	38	232	39	
06 Steglitz-Zehlendorf.....	44	1 887	1 667	220	67	21	447	103	221	25	
07 Tempelhof-Schöneberg.....	71	2 219	1 854	365	34	21	451	144	261	69	
08 Neukölln.....	56	3 803	3 638	165	64	13	981	62	580	41	
09 Treptow-Köpenick.....	24	213	182	31	–	–	19	8	15	10	
10 Marzahn-Hellersdorf.....	11	91	71	20	1	–	36	15	17	2	
11 Lichtenberg.....	17	165	150	15	4	–	70	2	28	3	
12 Reinickendorf.....	63	1 639	1 438	201	48	26	387	53	186	11	
Insgesamt	600	21 820	19 417	2 403	588	211	5 409	827	2 820	319	

darunter

											darunter
01 Mitte.....	60	2 692	2 552	140	107	10	884	63	364	12	
02 Friedrichshain-Kreuzberg.....	43	2 717	2 511	206	90	24	725	85	332	19	
03 Pankow.....	5	29	24	5	1	–	14	2	4	2	
04 Charlottenburg-Wilmersdorf.....	50	934	824	110	33	18	216	45	163	19	
05 Spandau.....	26	980	869	111	31	2	311	22	129	14	
06 Steglitz-Zehlendorf.....	22	943	915	28	11	2	158	19	109	4	
07 Tempelhof-Schöneberg.....	44	1 140	1 078	62	20	12	282	26	151	12	
08 Neukölln.....	43	2 805	2 734	71	38	–	767	37	441	19	
09 Treptow-Köpenick.....	10	35	35	–	–	–	7	–	5	–	
10 Marzahn-Hellersdorf.....	3	13	9	4	–	–	7	3	1	1	
11 Lichtenberg.....	3	11	11	–	2	–	5	–	2	–	
12 Reinickendorf.....	37	722	678	44	23	8	202	24	94	–	
Insgesamt	346	13 021	12 240	781	356	76	3 578	326	1 795	102	

1) Bezirk, von dessen Sportamt der Sportverein betreut wird - 2) einschl. Betriebssportgemeinschaften, ohne Verbände mit besonderer Aufgabenstellung im Landessportbund (z.B.: DLRG, FKK)

glieder												Bezirk ¹⁾
von ... bis ... Jahren												
19 bis 20		21 bis 26		27 bis 40		41 bis 50		51 bis 60		61 und älter		
männlich	weiblich	männlich	weiblich	männlich	weiblich	männlich	weiblich	männlich	weiblich	männlich	weiblich	
11	12	13	14	15	16	17	18	19	20	21	22	

Nichtdeutsche

230	11	417	30	815	69	123	24	80	15	20	2	01
243	22	457	50	966	63	208	15	143	7	33	-	02
10	5	13	7	16	8	6	2	2	1	-	-	03
116	15	247	14	361	69	121	23	49	9	19	3	04
116	13	232	51	300	80	87	25	65	14	22	11	05
87	12	265	6	423	20	112	25	41	8	4	-	06
101	23	326	40	512	40	120	15	35	11	14	2	07
267	6	570	7	949	19	181	12	36	4	10	1	08
34	3	27	-	71	6	11	3	4	1	1	-	09
1	2	10	1	5	-	1	-	-	-	-	-	10
4	1	8	-	22	6	12	3	1	-	1	-	11
97	13	208	30	327	45	115	11	51	9	19	3	12
1 306	126	2 780	236	4 767	425	1 097	158	507	79	143	22	Insgesamt

Türken

184	6	249	14	653	22	71	8	26	4	14	1	01
197	12	331	31	601	27	126	5	90	3	19	-	02
2	1	2	-	1	-	-	-	-	-	-	-	03
57	3	129	2	165	14	45	7	9	2	7	-	04
68	5	108	25	158	20	32	13	18	5	14	5	05
62	2	219	1	297	-	49	-	10	-	-	-	06
68	4	201	1	292	5	47	2	11	-	6	-	07
177	2	437	6	741	7	120	-	11	-	2	-	08
3	-	8	-	10	-	2	-	-	-	-	-	09
-	-	-	-	1	-	-	-	-	-	-	-	10
-	-	1	-	1	-	-	-	-	-	-	-	11
49	3	92	3	166	6	32	-	12	-	8	-	12
867	38	1 777	83	3 086	101	524	35	187	14	70	6	Insgesamt

3 Fachverbandsmitglieder der Sportvereine und Betriebssportgemeinschaften in Berlin am 1.1.2003 nach Sportarten, Altersgruppen und Geschlecht

Fachverband	Anzahl der Sportvereine ¹⁾	Mit								
		insgesamt ²⁾	männlich	weiblich	davon im Alter					
					bis 6		7 bis 14		15 bis 18	
					männlich	weiblich	männlich	weiblich	männlich	weiblich
1	2	3	4	5	6	7	8	9	10	
02 American Football.....	11	1 315	814	501	1	13	159	168	227	151
03 Badminton	48	3 078	2 036	1 042	4	1	317	212	191	143
04 Bahnengolf	8	195	137	58	-	-	4	-	10	3
05 Baseball/Softball.....	13	544	424	120	-	-	82	17	72	20
06 Basketball	72	7 682	5 682	2 000	51	46	1 989	622	940	374
07 Bergsteigen	2	9 169	5 736	3 433	32	21	187	130	204	88
08 Billard	7	133	129	4	-	-	1	-	3	-
09 Boxen	28	2 339	2 175	164	-	-	276	11	374	33
10 Dart	7	422	352	70	-	1	6	-	7	1
11 Eissport	23	3 937	2 445	1 492	179	165	623	437	337	179
12 Fechten	14	1 018	618	400	2	3	222	118	68	67
13 Fischen	69	2 875	2 477	398	6	7	154	17	131	16
14 Fußball	336	93 010	86 433	6 577	2 195	155	22 483	1 080	10 224	781
15 Gewichtheben/Kraftsport ...	13	1 531	1 109	422	2	2	24	3	112	23
16 Golf	4	3 345	1 985	1 360	17	13	135	86	86	46
17 Handball	85	12 149	7 503	4 646	159	111	1 729	1 417	869	725
18 Hockey	25	4 739	3 036	1 703	146	86	1 085	658	328	234
19 Judo	89	7 522	5 237	2 285	286	148	2 901	1 328	614	281
20 Ju-Jutsu	20	1 044	769	275	20	-	150	94	107	47
21 Kanu	56	3 383	2 168	1 215	35	36	400	207	182	87
22 Karate	61	3 939	2 672	1 267	56	20	1 031	493	392	172
23 Kegeln	87	8 130	5 818	2 312	7	6	316	171	303	161
52 Kick-Box.....	9	195	131	64	-	-	22	13	24	27
24 Leichtathletik	65	10 647	5 763	4 884	305	345	1 770	1 776	503	447
25 Luftsport	29	1 791	1 565	226	11	3	43	14	73	16
26 Moderner Fünfkampf	7	119	75	44	-	-	12	15	18	10
27 Motoryachtsport	28	2 034	1 310	724	9	5	55	38	48	20
28 Motorsport	18	980	758	222	3	1	75	16	37	13
29 Pool-Billard	9	340	285	55	-	-	8	2	13	1
30 Radsport	31	2 085	1 781	304	3	2	114	37	157	20
31 Reiten	52	5 747	1 101	4 646	29	132	178	1 704	58	679
32 Ringen	11	1 342	1 251	91	14	3	250	12	174	22
33 Rollsport	16	849	477	372	10	25	61	121	41	21
34 Rudern	53	8 450	5 676	2 774	11	10	643	307	696	345
35 Rugby	6	773	709	64	21	4	198	8	81	9
36 Schach	45	2 114	2 007	107	2	1	176	22	113	6
37 Schießen	75	6 756	5 727	1 029	3	2	201	44	294	73
38 Schwimmen	68	22 527	11 008	11 519	1 007	977	4 016	3 992	939	791
39 Segeln	107	14 240	9 798	4 442	36	39	789	453	538	290
40 Ski	9	1 734	896	838	128	127	111	135	30	43
42 Taekwon-Do	20	681	473	208	7	-	171	79	76	35
43 Tanzen	53	5 412	2 223	3 189	18	162	204	627	183	385
44 Tauchen	30	2 171	1 467	704	15	9	136	69	138	70
45 Tennis	122	31 868	18 902	12 966	93	55	2 405	1 635	1 407	1 069
46 Tisch-Tennis	102	6 036	5 011	1 025	7	21	965	170	568	105
47 Triathlon	17	623	503	120	2	-	7	1	17	5
48 Turnen	268	67 879	23 379	44 500	4 295	5 151	3 438	7 146	884	1 504
49 Volleyball	149	10 293	5 509	4 784	3	1	289	909	300	881
50 Wandern	32	5 266	2 237	3 029	132	156	199	155	126	67
51 Wasserski	4	182	120	62	3	1	6	11	8	5
Insgesamt	X	384 633	249 897	134 736	9 365	8 066	50 816	26 780	23 325	10 591

1) einschl. Betriebssportgemeinschaften - 2) Die Mitglieder können bei mehreren Fachverbänden gemeldet sein; Mehrfachzählungen sind dadurch möglich. Andererseits sind Mitglieder, die keinem Fachverband gemeldet sind, in der Tabelle nicht enthalten. Die Ingesamtszahl der Fachverbandsmitglieder ist niedriger als diejenige der Mitglieder aller Sportvereine

glieder												Fach- verband
von ... bis ... Jahren												
19 bis 20		21 bis 26		27 bis 40		41 bis 50		51 bis 60		61 und älter		
männlich	weiblich	männlich	weiblich	männlich	weiblich	männlich	weiblich	männlich	weiblich	männlich	weiblich	
11	12	13	14	15	16	17	18	19	20	21	22	
88	71	122	44	163	38	37	12	15	4	2	-	02
65	28	184	91	639	336	358	158	207	58	71	15	03
1	-	14	6	31	8	29	14	14	7	34	20	04
29	18	64	26	157	30	17	3	3	3	-	3	05
319	119	676	253	970	417	395	105	220	49	122	15	06
84	38	442	293	1 649	1 010	1 094	609	898	470	1 146	774	07
-	-	4	-	29	1	27	-	31	2	34	1	08
176	13	350	28	464	49	217	14	159	10	159	6	09
5	1	31	8	175	38	96	14	24	7	8	-	10
197	78	223	130	420	244	208	140	142	54	116	65	11
15	14	71	28	118	81	52	45	38	23	32	21	12
49	5	100	12	418	74	373	55	427	70	819	142	13
3 915	467	9 605	893	20 976	1 544	8 903	802	4 764	480	3 368	375	14
104	26	180	54	343	65	107	62	79	56	158	131	15
37	17	101	52	250	134	234	223	518	439	607	350	16
368	183	658	459	1 685	966	819	369	598	212	618	204	17
133	74	265	177	442	272	234	91	204	65	199	46	18
174	73	270	108	530	194	258	73	129	60	75	20	19
70	23	80	25	237	60	71	19	22	5	12	2	20
69	28	136	59	458	257	294	176	235	141	359	224	21
113	51	237	102	537	286	193	106	83	23	30	14	22
82	32	180	91	1 162	507	929	440	1 126	392	1 713	512	23
6	6	41	12	35	5	3	1	-	-	-	-	52
206	190	295	232	685	426	549	387	577	464	873	617	24
42	17	96	21	461	79	350	38	247	24	242	14	25
9	5	5	4	15	7	7	1	3	-	6	2	26
21	7	33	19	147	82	209	117	299	170	489	266	27
19	8	45	12	161	51	135	49	141	34	142	38	28
5	3	28	9	125	23	50	10	30	3	26	4	29
92	25	145	29	350	53	262	43	313	55	345	40	30
22	231	60	525	206	837	215	338	147	128	186	72	31
171	2	134	4	265	12	60	10	78	10	105	16	32
29	10	55	25	195	103	49	45	24	16	13	6	33
273	177	426	217	950	493	627	303	767	357	1 283	565	34
37	10	67	12	179	12	38	2	50	2	38	5	35
57	7	140	16	553	18	335	13	280	14	351	10	36
107	28	239	60	1 087	227	1 249	201	1 238	155	1 309	239	37
217	173	556	506	1 576	1 952	950	1 106	704	860	1 043	1 162	38
144	91	493	256	1 742	772	1 425	644	1 925	856	2 706	1 041	39
19	15	38	40	129	113	150	118	140	129	151	118	40
44	19	72	29	68	41	29	5	5	-	1	-	42
103	127	212	269	507	573	368	407	259	256	369	383	43
44	19	114	48	419	251	319	143	174	72	108	23	44
479	333	1 018	653	3 005	2 219	2 937	2 158	3 833	2 651	3 725	2 193	45
200	22	363	80	1 020	249	624	130	640	97	624	151	46
12	6	49	21	257	70	99	10	41	4	19	3	47
444	658	1 072	1 480	3 552	6 462	2 671	6 086	2 664	6 656	4 359	9 357	48
220	319	724	565	2 061	1 305	1 128	543	525	173	259	88	49
33	25	66	39	193	217	192	256	352	469	944	1 645	50
5	2	10	2	62	27	8	8	10	4	8	2	51
9 153	3 894	20 589	8 124	51 858	23 290	29 983	16 702	25 402	16 289	29 406	21 000	Insgesamt

4 Fachvereinigungsmitglieder der Betriebssportgemeinschaften in Berlin am 1.1.2003 nach Sportarten, Altersgruppen und Geschlecht

Fachvereinigung	Anzahl der Betriebssport- gemeinschaften	Mit								
		ins- gesamt ¹⁾	männ- lich	weib- lich	davon im Alter					
					bis 6		7 bis 14		15 bis 18	
					männlich	weiblich	männlich	weiblich	männlich	weiblich
1	2	3	4	5	6	7	8	9	10	
Badminton	27	756	487	269	-	-	2	-	8	4
Basketball	11	201	181	20	-	-	-	-	14	1
Bowling	93	4 215	3 187	1 028	1	1	10	2	48	19
Faustball	8	162	136	26	-	-	-	-	3	-
Freizeitsport	139	10 862	6 023	4 839	21	7	107	43	113	78
Fußball	100	4 415	4 303	112	-	1	2	-	13	-
Handball	20	523	422	101	-	-	-	-	2	-
Schach	17	424	410	14	-	-	2	-	7	1
Sportfischen	8	180	162	18	-	-	1	-	-	-
Sportkegeln	36	754	557	197	-	-	-	-	5	1
Squash	20	424	334	90	-	-	-	-	2	-
Tennis	55	5 689	3 855	1 834	3	1	26	24	24	5
Tischtennis	96	2 593	2 192	401	-	-	1	-	22	2
Volleyball	42	904	626	278	-	-	-	-	-	1
Sport allgemein	5	800	401	399	1	-	10	6	12	6
Golf	5	271	158	113	-	-	-	-	-	1
Insgesamt	X	33 173	23 434	9 739	26	10	161	75	273	119

1) Die Mitglieder können bei mehreren Fachvereinigungen gemeldet sein; Mehrfachzählungen sind dadurch möglich. Andererseits sind Mitglieder, die keiner Fachvereinigung gemeldet wurden, in der Tabelle nicht enthalten. Die Ingesamtszahl der Fachvereinigungsmitglieder ist niedriger als diejenige der Mitglieder aller Betriebssportgemeinschaften

5 Sportverbände mit besonderer Aufgabenstellung sowie ihre Mitglieder in Berlin am 1.1.2003 nach Altersgruppen¹⁾ und Geschlecht

Fachverband	Mit								
	ins- gesamt	männ- lich	weib- lich	davon im Alter					
				bis 6		7 bis 14		15 bis 18	
				männlich	weiblich	männlich	weiblich	männlich	weiblich
1	2	3	4	5	6	7	8	9	
Behinderten-Sportverband Berlin	7 057	3 209	3 848	69	75	259	213	168	94
Betriebssportverband Berlin-Brandenburg	43 336	29 274	14 062	44	46	178	758	1 166	1 022
Deutscher Camping Club, Landesverband Berlin	3 481	1 778	1 703	25	30	116	99	89	72
Deutsche Jugendkraft, Landesgemeinschaft Berlin	2 527	1 621	906	71	52	362	131	166	24
Deutsche Lebens-Rettungs-Gesellschaft, Landesverb.Berlin ..	9 207	5 046	4 161	274	287	1 629	1 499	554	430
Evangelische Sportarbeit Berlin-Brandenburg	1 489	1 347	142	-	-	33	6	134	18
Landesverband Freikörperkultur Berlin-Brandenburg	4 203	2 020	2 183	112	114	209	175	83	87
Gehörlosen-Sportverband Berlin-Brandenburg	796	480	316	15	15	100	85	98	86
Studentensportverband Berlin	50 873	34 185	16 688	-	-	-	-	-	-
Deutsche Olympische Gesellschaft, Landesgruppe Berlin	277	229	48	-	-	-	-	-	-
Forum für Sportgeschichte-Förderverein Sportmuseum	85	65	20	-	-	-	-	-	-
Berliner Sportärztebund	515	389	126	-	-	-	-	-	-
Deutscher Sportlehrerverband, Landesverband Berlin	785	418	367	-	-	-	-	-	-
Verband der Sportjournalisten Berlin-Brandenburg	309	285	24	-	-	-	-	-	-
Verein für Sport und Jugendsozialarbeit	20	13	7	-	-	-	-	-	-
Trägerverein des Olympiastützpunktes Berlin	53	44	9	-	-	-	-	-	-
Sportarbeitsgemeinschaft Berlin-Mitte ²⁾	186	55	131	20	26	-	2	-	3
Arbeitsgem. Friedrichshain-Kreuzberger Sportvereine ²⁾	461	351	110	-	-	-	-	3	1
Sportarbeitsgemeinschaft Spandau ²⁾	49	48	1	-	-	2	-	5	-
Sportarbeitsgemeinschaft Steglitz-Zehlendorf ²⁾	14	6	8	-	-	2	4	-	-
Sport-Arbeitsgemeinschaft Köpenick-Treptow ²⁾	184	107	77	-	-	7	5	5	2
Sportarbeitsgem. Hohenschönhausen-Lichtenberg ²⁾	12	9	3	-	-	-	-	1	-
Sport-Arbeitsgemeinschaft Berlin Nord-Ost ²⁾	851	534	317	48	23	82	33	51	19
Sport-Arbeitsgemeinschaft Berlin Marzahn-Hellersdorf ²⁾	44	32	12	-	1	8	5	5	3
Insgesamt	126 814	81 545	45 269	678	669	2 987	3 015	2 528	1 861

1) Bei den Sportverbänden mit besonderer Aufgabenstellung wurde die zusätzliche Altersgliederung (19 bis 20) nicht erfragt - 2) verbandsungebundene Freizeit- und Gesundheitssportler. Die Mitglieder können bei mehreren Fachvereinigungen gemeldet sein; Mehrfachzählungen sind dadurch möglich. Andererseits sind Mitglieder, die keiner Fachvereinigung gemeldet wurden, sind in der Tabelle nicht enthalten. Die Ingesamtszahl der Fachvereinigungsmitglieder ist niedriger als diejenige der Mitglieder aller Betriebssportgemeinschaften. In den bezirklichen Sportarbeitsgemeinschaften der Bezirke Charlottenburg-Wilmersdorf, Tempelhof-Schöneberg, Neukölln und Reinickendorf haben sich noch keine verbandsungebundene Freizeit- und Gesundheitssportler organisiert bzw. o.g. Sportgemeinschaften haben bis zum Meldeschluss keine Erhebungsdaten geliefert

glieder												Fachvereinigung
von ... bis ... Jahren												
19 bis 20		21 bis 26		27 bis 40		41 bis 50		51 bis 60		61 und älter		
männlich	weiblich	männlich	weiblich	männlich	weiblich	männlich	weiblich	männlich	weiblich	männlich	weiblich	
11	12	13	14	15	16	17	18	19	20	21	22	
7	2	36	33	248	147	122	58	52	22	12	3	Badminton
13	-	42	3	79	12	30	3	3	1	-	-	Basketball
123	38	515	194	933	290	819	278	541	144	197	62	Bowling
-	3	6	4	34	5	17	5	24	5	52	4	Faustball
175	91	473	288	1 949	1 328	1 473	1 246	995	996	717	762	Freizeitsport
43	1	333	1	1 863	23	1 153	38	649	36	247	12	Fußball
5	4	41	13	213	65	89	12	49	5	23	2	Handball
4	-	9	1	98	-	126	5	78	3	86	4	Schach
-	-	3	-	25	2	26	4	50	7	57	5	Sportfischen
4	-	11	1	56	24	66	35	147	69	268	67	Sportkegeln
1	1	12	-	151	58	126	29	40	2	2	-	Squash
20	3	156	70	959	481	1 200	592	1 011	458	456	200	Tennis
19	5	87	15	493	101	552	73	553	118	465	87	Tischtennis
7	3	70	42	313	151	144	63	62	9	30	9	Volleyball
-	-	28	22	96	112	95	80	101	105	58	68	Sport allgemein
-	-	3	3	31	22	35	30	53	44	36	13	Golf
421	151	1 825	690	7 541	2 821	6 073	2 551	4 408	2 024	2 706	1 298	Insgesamt

glieder										Fachverband
von ... bis ... Jahren										
19 bis 26		27 bis 40		41 bis 50		51 bis 60		61 und älter		
männlich	weiblich	männlich	weiblich	männlich	weiblich	männlich	weiblich	männlich	weiblich	
10	11	12	13	14	15	16	17	18	19	
264	193	543	485	389	471	482	813	1 035	1 504	Behinderten-Sportverband
2 126	1 248	9 618	4 148	7 362	2 462	5 380	2 818	3 400	1 560	Betriebssportverband
20	18	159	197	275	304	476	437	618	546	Deutscher Camping Club
190	55	323	138	210	94	144	119	155	293	Deutsche Jugendkraft
547	450	800	665	432	326	342	226	468	278	DLRG
399	53	515	39	139	15	79	8	48	3	Evangelische Sportarbeit
95	102	294	317	260	288	348	445	619	655	Freikörperkultur
106	35	59	33	31	40	48	17	23	5	Gehörlosen-Sportverband
14 829	8 873	14 859	5 939	4 097	1 623	359	228	41	25	Studentensportverband
1	1	17	7	36	9	54	17	121	14	Deutsche Olympische Ges.
2	-	25	12	28	5	7	2	3	1	Forum für Sportgeschichte
-	-	101	48	135	41	105	25	48	12	Berliner Sportärzdebund
-	1	52	69	119	150	166	104	81	43	Deutscher Sportlehrerverb.
-	-	78	12	55	5	57	1	95	6	Verb. der Sportjournalisten
-	-	4	1	3	3	6	1	-	2	Sport u. Jugendsozialarbeit
-	-	6	2	15	5	19	-	4	2	Olympiastützpunkt
6	12	20	22	5	17	2	45	2	4	SAG Berlin-Mitte
42	17	164	29	72	19	47	28	23	16	SAG Friedrich.-Kreuzberg
9	-	26	1	6	-	-	-	-	-	SAG Spandau
-	-	-	1	1	2	1	1	2	-	SAG Steglitz-Zehlendorf
8	2	16	13	33	11	20	19	18	25	SAG Köpenick-Treptow
-	-	-	-	-	-	-	-	8	3	SAG Hohensch.-Lichtenb.
58	43	204	79	39	24	24	28	28	68	SAG Berlin Nord-Ost
2	-	16	3	1	-	-	-	-	-	SAG Marzahn-Hellersdorf
18 704	11 103	27 899	12 260	13 743	5 914	8 166	5 382	6 840	5 065	Insgesamt

5 Fachverbandsmitglieder der Sportvereine und Betriebssportgemeinschaften in Berlin am 1.1.2003 nach ausgewählten Sportarten und Geschlecht
 Insgesamt: 384 633

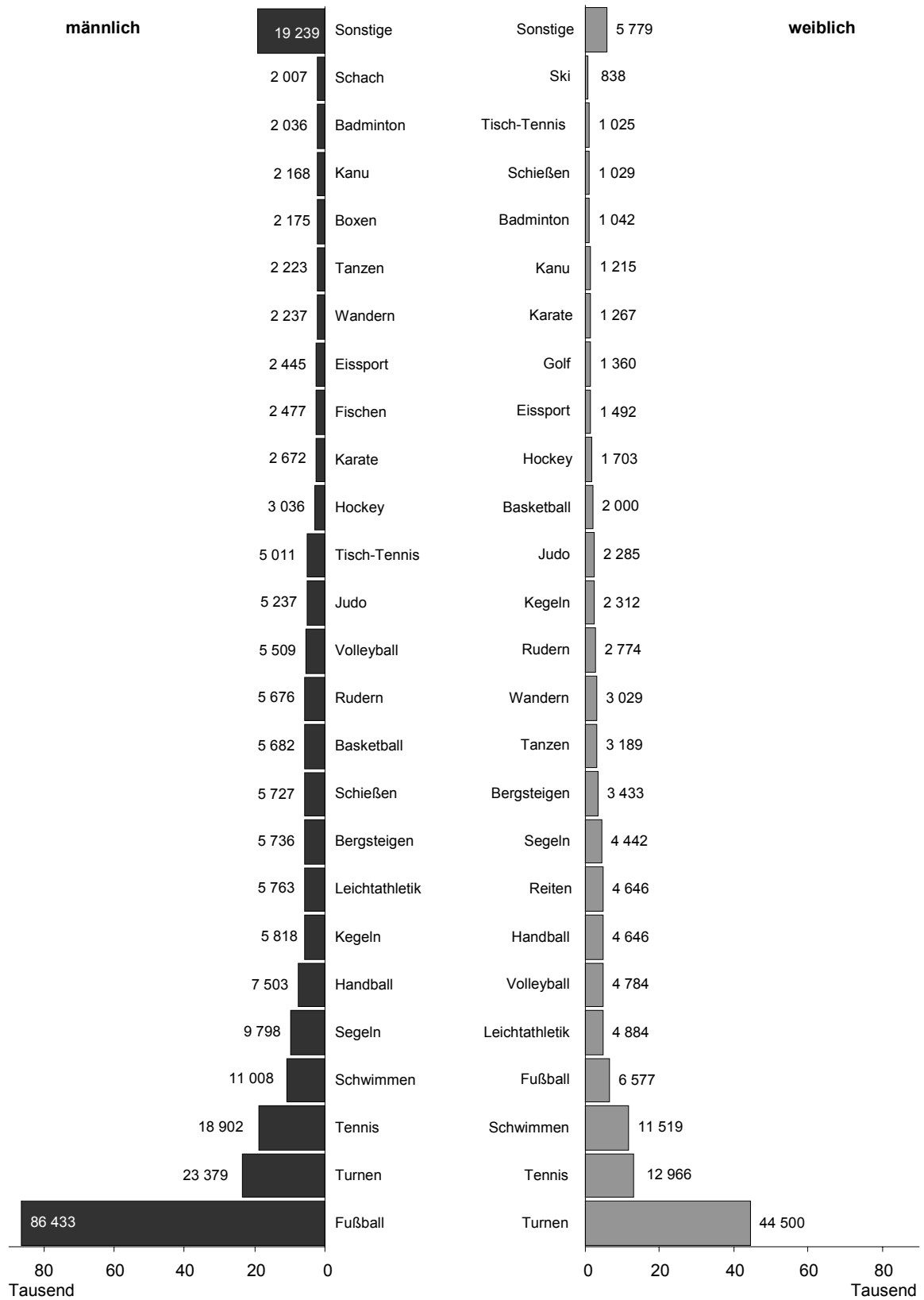

Datenangebot aus dem Sachgebiet

Allgemeines Informationsangebot

Datenangebot

Die in diesem Bericht enthaltenen Tabellen geben die gängigsten Kombinationen der aufgelisteten Merkmale wieder. Für den Informationsbedarf, der damit nicht abgedeckt werden kann, werden **Sonderauswertungen** erstellt. **Zeitreihen** sind ebenfalls verfügbar.

Lieferung

Bestellte Tabellen oder Daten werden kurzfristig entweder als Ausdruck oder als Excel-Datei (Version 4 bis 97) erstellt. Die Lieferung der Ergebnisse erfolgt dann entweder über **E-Mail** oder **Fax** (bis maximal 10 Seiten) bzw. als **Ausdruck**, **Diskette** oder **CD-ROM** durch die Post. Selbstabholer können die Ergebnisse direkt beim Statistischen Landesamt abholen.

Kosten

Die Leistungen sind nach den geltenden Kostenrichtlinien des Statistischen Landesamtes grundsätzlich kostenpflichtig. Ausgenommen davon sind unmittelbare Berliner Landesbehörden (z. B. Senatsverwaltungen und Bezirksämter), Mitglieder des Abgeordnetenhauses, Berliner Mitglieder des Bundestages und des Europäischen Parlaments, Journalisten sowie Dienststellen, Behörden und Ämter, mit denen ein Schriftenaustausch besteht. Die Kosten für Standardtabellen sind in dem entsprechenden Abschnitt angegeben. Kosten für andere Auswertungen werden nach Aufwand berechnet. Die Zahlung erfolgt auf Rechnung, die Zahlungsfrist beträgt vier Wochen.

Information und Beratung

Nähere Auskünfte zu Information und Beratung finden Sie auf Seite 2:

Datenmaterial auf Papier, Diskette oder im Internet zu folgenden Themen:

- Gebiet (regionales Bezugssystem)
- Bevölkerung und Bevölkerungsbewegung (Geburten, Sterbefälle, Zu- und Fortzüge)
- Mikrozensus (Haushalte, Familien, Sozialstruktur)
- Gesundheitswesen
- Wahlen (Ergebnisse)
- Allgemeinbildendes und berufliches Schulwesen (Einrichtungen, Schüler)
- Kultur, Freizeit, Sport
- Hochschulen (Studierende, Prüfungen, Personal)
- Rechtspflege
- Öffentliche Sozialleistungen (Jugendhilfe, Sozialhilfe, Wohngeld)
- Polizeiliche Kriminalitätsstatistik, Verkehr
- Verarbeitendes Gewerbe
- Bautätigkeit und Wohnungen
- Handel, Gastgewerbe
- Verdienste, Handwerk
- Landwirtschaft, Umwelt, Energie- und Wasserversorgung
- Volkswirtschaftliche Gesamtrechnungen
- Öffentliche Finanzen, Personal im Öffentlichen Dienst
- Preise, laufende Wirtschaftsrechnungen
- Steuern
- Unternehmen und Arbeitsstätten, Unternehmensregister

Veröffentlichungen

Statistisches Jahrbuch

Kompendium zu Berlin in Jahresdaten aus allen Bereichen der amtlichen Statistik

Monatschrift

Beiträge zu Methodik und Ergebnissen statistischer Erhebungen

Statistische Berichte

Tabellen und Kurzerläuterungen zu Ergebnissen der verschiedenen Sachgebiete der amtlichen Statistik

Faltblätter

Informationen kurz und knapp zum Tourismus, zur Umwelt, zu Bildung und Kultur, zum Mikrozensus

Verzeichnis

der Veröffentlichungen

Überblick über alle vom Statistischen Landesamt Berlin herausgegebenen Veröffentlichungen auf Papier, Diskette und CD.

Bestellung

Statistisches Landesamt Berlin

- ZI 11 -

10306 Berlin

Firma bzw. Name, Vorname

Ansprechpartner/in

Straße, Hausnummer

Postleitzahl, Ort

Telefon einschl. Vorwahl

Telefax einschl. Vorwahl

E-Mail

Anzahl	Bestell-Nr.	Bezeichnung	Zeitraum	Einzelpreis

Bestellmöglichkeiten:

An obenstehende Adresse
 Telefon: 030 - 9021 3434
 Fax: 030 - 9021 3655
 E-Mail: info@statistik-berlin.de

Liefermöglichkeiten:

Postversand und Rechnung (zzgl. Versandkostenpauschale)
 Fax (max. 10 Seiten)
 E-Mail (max. 2 MB)

Datum

Unterschrift

Liefer- und Zahlungsbedingungen für Produkte und Leistungen des Statistischen Landesamtes Berlin

Stand: 1. Januar 2002

Allgemeines

Allgemeine Geschäftsbedingungen des Bestellers sind ausgeschlossen. Die Lieferungen des Statistischen Landesamtes Berlin unterliegen nicht der Umsatz-(Mehrwert-)steuerpflicht. Aufträge für Sonderauswertungen werden nur angenommen, wenn sie ohne Zurückstellen gesetzlicher Aufgaben zu erledigen sind. Sonderauswertungen und Aufträge mit einem Wert von mehr als 25,00 EUR werden erst bearbeitet, wenn der Besteller den Auftrag schriftlich erteilt. Das Statistische Landesamt Berlin haftet nicht für Schäden, die aus der Verwendung der Produkte entstehen, außer für solche Schäden, die auf einer grob fahrlässigen Vertragsverletzung beruhen. Erfüllungsort ist Berlin. Gerichtsstand ist – je nach Zuständigkeit – das Amtsgericht Lichtenberg bzw. das Landgericht Berlin.

Abonnements

Regelmäßig erscheinende Veröffentlichungen können im Abonnement bezogen werden. Die Kündigung von Abonnements ist zum 30.6. oder 31.12. eines jeden Jahres mit einer Frist von sechs Wochen möglich und bedarf der Schriftform.

Es gelten die jeweils aktuellen Preise, auch wenn sie während der Vertragslaufzeit geändert werden.

Lieferung / Versandkosten

Die Lieferung erfolgt auf Rechnung und Gefahr des Bestellers. Richtig erfolgte Lieferungen werden nicht umgetauscht oder zurückgenommen. Beanstandungen wegen unrichtiger oder unvollständiger Sendung müssen innerhalb von 14 Tagen nach Empfang der Lieferung geltend gemacht werden.

Bei entgeltpflichtigen Produkten trägt der Besteller auch die Versandkosten (mindestens 1,50 EUR).

Rechnungen / Mahnungen

Der Rechnungsbetrag ist innerhalb von 4 Wochen ohne jeglichen Abzug auf eines der in der Rechnung angegebenen Konten – unter Angabe des Buchungs- und Kassenzeichens – zu überweisen. Rechnungen für Abonnements werden jeweils zum Quartalsende ausgestellt. Die Lieferung bleibt bis zur vollständigen Bezahlung Eigentum des Landes Berlin.

Für den Fall des Verzugs entsteht dem Statistischen Landesamt Berlin ein Anspruch auf Zahlung von Verzugszinsen von 5 v.H. über dem jeweils geltenden Basiszinssatz der Deutschen Bundesbank sowie Ersatz des sonst nachweisbaren Verzugschadens. Für jede Mahnung, die nach Eintritt des Verzugs ergeht, sind dem Statistischen Landesamt Berlin Bearbeitungs-, Porto- und Vordruckkosten pauschal in Höhe von 7,50 EUR zu ersetzen.

Weitergabe der Daten

Die Urheberrechte an den Produkten und Leistungen liegen beim Land Berlin, vertreten durch den Direktor des Statistischen Landesamtes Berlin. Eine Vervielfältigung und Veröffentlichung, auch auszugsweise, ist nur mit der Quellenangabe "Statistisches Landesamt Berlin" gestattet. Eine Weitergabe der übermittelten Daten auf maschinenlesbaren Datenträgern oder in elektronischen Netzen bedarf der vorherigen schriftlichen Genehmigung durch das Statistische Landesamt Berlin; die elektronische Form genügt nicht.