

Statistisches Landesamt
Berliner Statistik

Statistischer Bericht

B V / S - j 02

Sportvereine in Berlin
1. Januar 2002

**Sportvereine sowie Betriebssportgemeinschaften in Berlin
1992 bis 2002**

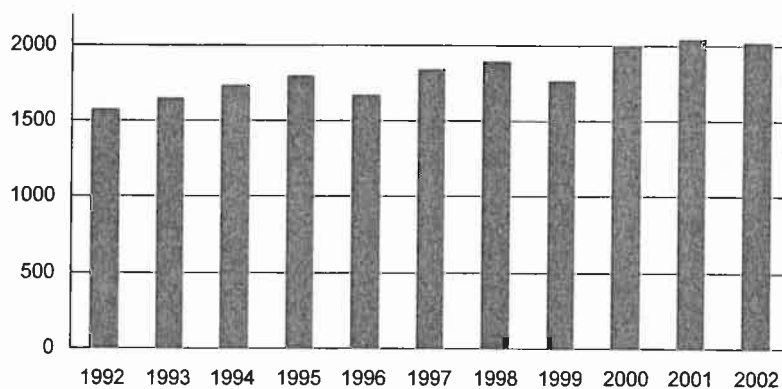

Herausgegeben im
Juni 2002
Erscheinungsfolge
jährlich

Preis
4,00 EUR
Bestell-Nr
180.1

Wir über uns

Der Auftrag des Statistischen Landesamtes Berlin ist im Berliner Landesstatistikgesetz vom 9. Dezember 1992 definiert. Das Amt hat entsprechend den Grundsätzen der Neutralität, Objektivität und wissenschaftlichen Unabhängigkeit Daten unter Verwendung neuester wissenschaftlicher Erkenntnisse, sachgerechter Methoden und Informationstechniken zu sammeln und für die Darstellung politischer, gesellschaftlicher, wirtschaftlicher und ökologischer Zusammenhänge aufzuschlüsseln.

So erreichen Sie uns

Das **Statistische Landesamt Berlin** befindet sich im „Bildungs- und Verwaltungszentrum Friedrichsfelde“ im Bezirk Lichtenberg (Nähe Tierpark Friedrichsfelde).
**Statistisches Landesamt Berlin
Alt-Friedrichsfelde 60
10315 Berlin**

Verkehrsverbindungen:

U-Bahn, Linie U 5 bis Bahnhof „Friedrichsfelde“ (Anschluss Bus 108 bis Haltestelle „Bildungs- und Verwaltungszentrum“),

S-Bahn, Linien S 5, S 7, S 75 bis Bahnhof „Friedrichsfelde-Ost“ (Anschluss Bus 392 bis Haltestelle „Bildungs- und Verwaltungszentrum“),

Straßenbahn, Linien 26, 27, 28 bis Haltestelle „Am Tierpark“,

Bus, Linien 108, 392 bis Haltestelle „Bildungs- und Verwaltungszentrum“ oder Linien 194, 291 bis Haltestelle „Am Tierpark / Alfred-Kowalke-Straße“.

Veröffentlichungen

Sie können alle Publikationen des Statistischen Landesamtes in unserer **Bibliothek** einsehen.

Öffnungszeiten:

montags bis mittwochs

von 9 bis 15 Uhr,

donnerstags

von 9 bis 17 Uhr

und freitags

von 9 bis 14 Uhr.

Telefon: (030) 9021 3540.

Hier stehen darüber hinaus auch die Veröffentlichungen der anderen Statistischen Ämter der Länder und des Bundes zur Verfügung, ebenso internationale Publikationen, insbesondere Standardwerke zur statistischen Methodenlehre und zu Wirtschafts- und Sozialwissenschaften. Ein aktuelles Verzeichnis unserer Veröffentlichungen ist bei der **Zentralen Information und Beratung** zu erhalten.

Im **Internet** ist das Statistische Landesamt Berlin darüber hinaus mit Eckdaten für Berlin und Online-Datenbanken vertreten:

www.statistik-berlin.de

Informationen zu dieser Veröffentlichung

Fachbereich Kultur und Sport:

Telefon: (030) 9021 3393/3381

Telefax: (030) 9021 3272

E-Mail Internet:

hochschulen@statistik-berlin.de

Auskunftsstelle:

Zentrale Information und Beratung

(ZI), Haus 3, Erdgeschoss

Zimmer 3.005,

Telefon: (030) 9021 3434

Telefax: (030) 9021 3655

E-Mail: info@statistik-berlin.de

Zeichenerklärung

- nichts vorhanden
- () Aussagewert ist eingeschränkt
- Zahlenwert unbekannt oder geheimgehalten
- x Tabellenfach gesperrt, weil Aussage nicht sinnvoll
- / Zahlenwert nicht sicher genug
- 0 weniger als die Hälfte von 1 in der letzten besetzten Stelle, jedoch mehr als nichts
- p vorläufige Zahl
- ... Angabe fällt später an
- r berichtigte Zahl
- s geschätzte Zahl

Inhaltsverzeichnis

	Seite
	Grafiken
Information und Beratung	2
Erläuterungen	4
Allgemeine Hinweise	4
Erhebungsmerkmale	5
Definitionen	5
Datenangebot aus dem Sachgebiet	18
Allgemeines	
Informationsangebot	18
Datenangebot	18
Lieferung	18
Kosten	18
Information und Beratung	18
Bestellung	19
Liefer- und Zahlungsbedingungen	19
	Tabelle
1	Beteiligung am Vereinssport (einschl. Betriebssportgemeinschaften) nach Altersgruppen und Geschlecht 6
2	Mitglieder der Sportvereine und Betriebssportgemeinschaften nach Altersgruppen und Geschlecht 6
3	Fachverbandsmitglieder der Sportvereine und Betriebssportgemeinschaften nach ausgewählten Sportarten und Geschlecht..... 7
	Tabelle
1a	Sportvereine und Betriebssportgemeinschaften sowie ihre Mitglieder 1987 bis 1995 nach Altersgruppen und Geschlecht 8
1b	Sportvereine und Betriebssportgemeinschaften sowie ihre Mitglieder 1996 bis 2002 nach Altersgruppen und Geschlecht 8
2	Sportvereine und Betriebssportgemeinschaften sowie ihre Mitglieder nach Bezirken, Altersgruppen und Geschlecht 8
3	Fachverbandsmitglieder der Sportvereine und Betriebssportgemeinschaften nach Sportarten, Altersgruppen und Geschlecht..... 14
4	Fachvereinigungsmitglieder der Betriebssportgemeinschaften nach Sportarten, Altersgruppen und Geschlecht 16
5	Sportverbände mit besonderer Aufgabenstellung sowie ihre Mitglieder nach Altersgruppen und Geschlecht 16

Impressum

 Berliner Statistik
 Statistischer Bericht
 B V / S - j 02

Herausgeber

 Statistisches Landesamt Berlin
 Alt-Friedrichsfelde 60
 10315 Berlin

Erscheinungsfolge

jährlich

Preis

4,00 EUR

Bestell Nr.

180.1

© Statistisches Landesamt Berlin

Für nichtgewerbliche Zwecke sind Vervielfältigung und unentgeltliche Verbreitung, auch auszugsweise, nur mit Quellenangabe gestattet. Die Verbreitung, auch auszugsweise, über elektronische Systeme/Datenträger bedarf der vorherigen Zustimmung. Alle übrigen Rechte bleiben vorbehalten.

Erläuterungen

Allgemeine Hinweise

Aufgabe und Ziel der Statistik

Die Statistik der Sportvereine hat die Aufgabe, einen aktuellen Überblick über die als förderungswürdig anerkannten Sportvereine, Betriebssportgemeinschaften und Mitgliedsorganisationen (Sportfachverbände, Betriebssportverband, DLRG, Studentensportverband u. a.) im Landessportbund (LSB) sowie deren Mitglieder zu geben. Sie ist eine wichtige Informationsquelle bzw. Planungsgrundlage für die Senatsverwaltung für Bildung, Jugend und Sport, die Sportämter der Bezirke, den Landessportbund Berlin, die Sportverbände, die Sportvereine und Betriebssportgemeinschaften.

Erhebungsmerkmale sind Mitglieder der Sportorganisationen nach Altersgruppen, Geschlecht, Staatsangehörigkeit und Zugehörigkeit zu den Fachverbänden, Fachvereinigungen bzw. Sportverbänden.

Rechtsgrundlage

Die Erhebung erfolgt auf freiwilliger Basis, es besteht also keine Berichtspflicht. Nach § 5 des Gesetzes über die Förderung des Sports im Lande Berlin (Sportförderungsgesetz) vom 6. Januar 1989 - zuletzt geändert am 17. Mai 1999 - ist das für den Sport zuständige Mitglied des Senats berechtigt, bei den Sportorganisationen die für die Durchführung und Planung der Sportförderung erforderlichen Angaben zu erheben. Hierzu gehören Angaben über die Organe, die Mitgliederzahlen und die ausgeübten Sportarten. Gleichzeitig liegt es auch im eigenen Interesse der Vereine, bei dieser Erhebung erfasst zu werden, um an den Sportförderungsprogrammen der Senatsverwaltung für Bildung, Jugend und Sport teilhaben zu können. Das Erhebungs- und Aufbereitungsverfahren wurde zwischen den o. g. Konsumenten und dem Statistischen Landesamt abgestimmt.

Die Senatsverwaltung hat das Statistische Landesamt Berlin zuletzt mit Schreiben vom 21. April 1993 gebeten, Auswertungen der sportstatistischen Erhebungsbögen vorzunehmen.

Periodizität

Diese Statistik wird jährlich erhoben.

Berichtskreis

Zum Berichtskreis gehören alle zum Stichtag 1. Januar als förderungswürdig anerkannten Sportorganisationen. Die Anerkennung geschieht durch die zuständige Senatsverwaltung; nicht alle diese Organisationen gehören auch dem Landessportbund Berlin an, sondern nur jene, die auch Mitglied eines Fachverbandes sind.

Methodische Hinweise

Die Angaben beruhen auf Informationen der bei der Senatsverwaltung für Bildung, Jugend und Sport registrierten förderungswürdigen Vereine.

Als Konsequenz aus dem "Bericht zur Integrations- und Ausländerpolitik", den der Senat im Februar 1994 herausgab, werden die Sportorganisationen zusätzlich zur altersmäßigen Zusammensetzung ihrer ausländischen Mitglieder befragt. Damit soll die Grundlage für eine stärkere Kooperation aller in der Ausländerbetreuung tätigen freien Träger, Sportorganisationen und Behörden gebildet werden. Da nicht alle Organisationen ihre Mitglieder nach der Staatsangehörigkeit erfassen, kann kein vollständiger Nachweis aller Ausländer in den Tabellen erbracht werden.

Altersgliederung der Vereins- bzw. Verbandsmitglieder: Die Altersgruppen sind bereits 1996 in Richtung einer bundesweiten Vereinheitlichung geändert worden. Mit der Erhebung 1999 wurde die neue Altersgruppe der 19 bis 26-jährigen weiter untergliedert, um die „jungen Vereinsmitglieder“ im Sinne der Sportanlagen-Nutzungsvorschriften (SPAN), d.h. die 19 bis 20-jährigen, getrennt ausweisen zu können. Hintergrund ist die mögliche Reduzierung der Entgelte für die Nutzung von Sportanlagen, wenn die Vereine einen Mindestprozentsatz junger Mitglieder organisieren. Bei den Berliner Sportverbänden wurden die Abfrage der 19 bis 20-jährigen nicht erhoben, sondern der 19 bis 26-jährigen.

Beide Änderungen der Altersgliederung hatten zur Folge, dass Antwortausfälle nicht wie sonst üblich durch Angaben des Vorjahres ersetzt werden konnten.

Die regionale Zuordnung der Vereine und Betriebssportgemeinschaften und ihrer Mitglieder erfolgt nach dem juristischen (Haupt-) Sitz des Vereins, auch wenn Untergliederungen in mehreren Bezirken vorhanden sein sollten. Der Ort der Sportausübung (man denke z.B. an Sportflugplätze in Brandenburg) oder der Wohnort der Mitglieder spielen bei dieser Zuordnung keine Rolle.

Erhebungsmerkmale

Definitionen

Verein

Ein Sportverein ist eine auf Dauer angelegte Personenvereinigung, die unter einem Vereinsnamen einen selbstorganisierten Sportbetrieb durchführt. Er kann sich als Einsparten- oder als Mehrspartenverein betätigen, d.h. sich ausschließlich einer Sportart oder auch mehreren Sportarten widmen.

Förderungswürdige Sportorganisation

Als förderungswürdig gilt die Sportorganisation, die nach dem "Gesetz über die Förderung des Sports im Lande Berlin" (Sportförderungsgesetz) vom 6. Januar 1989 durch das für den Sport zuständige Mitglied des Senats als förderungswürdig anerkannt worden ist. Gemäß diesem Gesetz ist eine Sportorganisation u. a. dann als förderungswürdig anzuerkennen, wenn sie gemeinnützige Zwecke im Sinne der Abgabenordnung durch Förderung des Sports verfolgt und nachweist, auf ihrem Fachgebiet sachgerechte, zweckentsprechende und wirtschaftliche Arbeit leisten zu können, sowie die Gewähr für eine ordnungsgemäße Geschäftsführung bietet.

Vereinsmitglieder

Dies sind alle aktiven und passiven Mitglieder eines Vereins, unabhängig davon, ob sie einem Fachverband gemeldet worden sind oder nicht.

Fachverbandsmitglieder

Hierzu zählen alle Mitglieder eines Vereins, die einem oder mehreren dem Landessportbund zugehörigen Fachverbänden gemeldet worden sind.

Fachverband

Er bezeichnet den Zusammenschluss von Vereinen zu einem Interessenverband, der den Spielbetrieb einer Sportart (z.B. Fußball) organisiert, verwaltet und beaufsichtigt.

Betriebssportgemeinschaft

Sie ist eine Sportorganisation, deren Mitglieder sich auf einer betrieblichen oder behördlichen Basis zusammengeschlossen haben, um gemeinsam nach Feierabend Sport ohne ausgeprägten Leistungsgedanken zu betreiben. Die sportlichen Aktivitäten finden in der Regel während der Woche statt und sind dem Breiten- und Freizeitsport zuzuordnen. Der Spiel- und Wettkampfbetrieb beschränkt sich auf Berlin.

Fachvereinigungsmitglieder

Sie schließen alle Mitglieder einer Betriebssportgemeinschaft ein, die von der Betriebssportgemeinschaft an eine oder mehrere Fachvereinigungen (Sportarten) gemeldet worden sind.

1 Beteiligung am Vereinssport (einschl. Betriebssportgemeinschaften) in Berlin am 1.1.2002 nach Altersgruppen und Geschlecht
 (Anteile der Mitglieder an der Bevölkerung gleichen Alters)

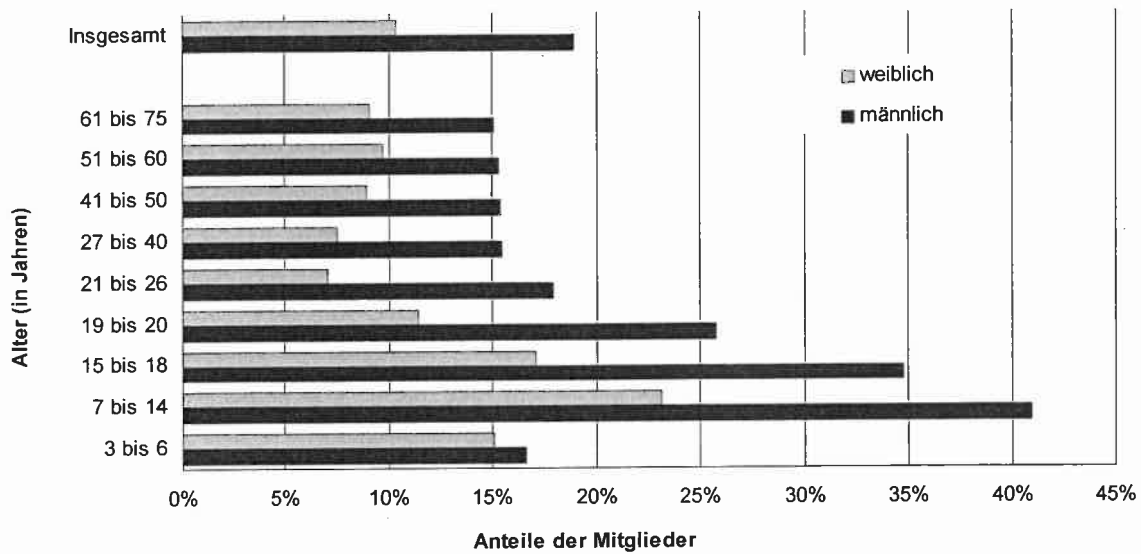

2 Mitglieder der Sportvereine und Betriebssportgemeinschaften in Berlin am 1.1.2002 nach Altersgruppen und Geschlecht
 Insgesamt: 446 704

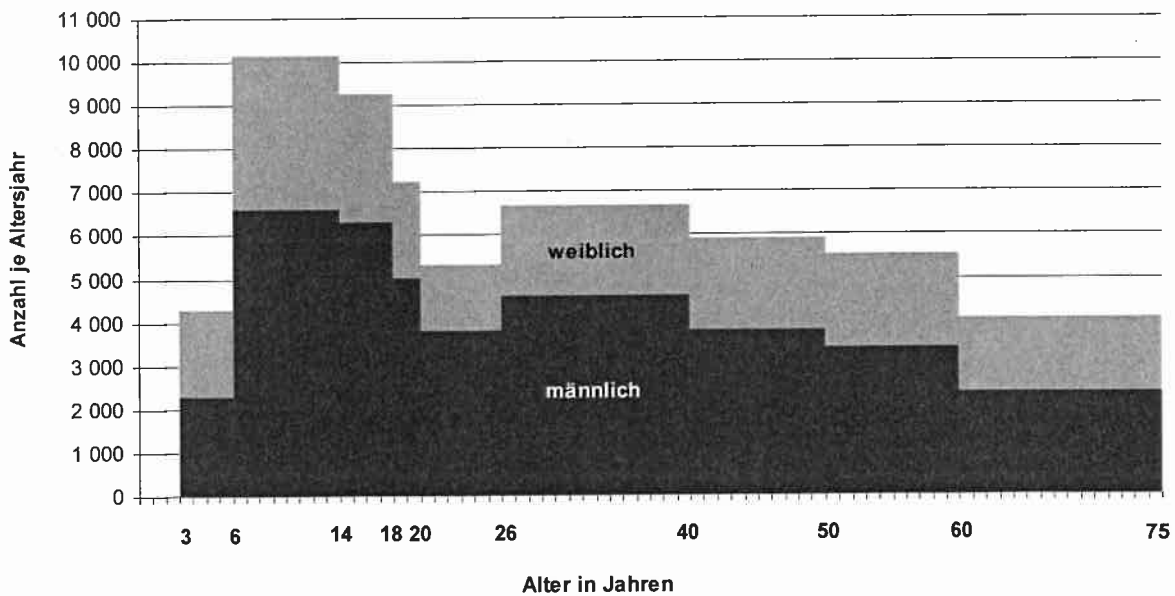

3 Fachverbandsmitglieder der Sportvereine und Betriebssportgemeinschaften in Berlin am 1.1.2002 nach ausgewählten Sportarten und Geschlecht
 Insgesamt: 386 932

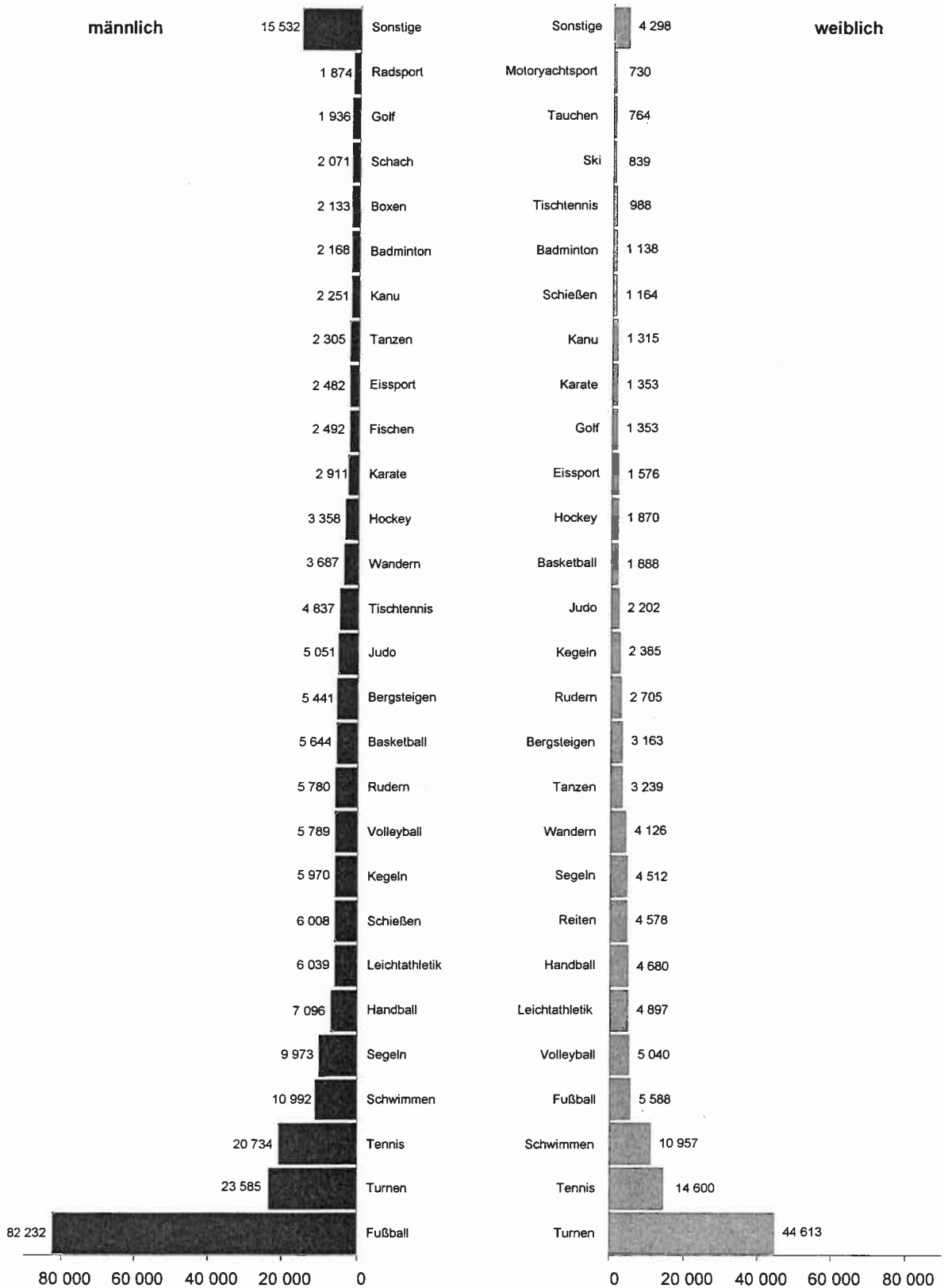

1a Sportvereine und Betriebssportgemeinschaften sowie ihre Mitglieder in Berlin¹⁾ 1987 bis 1995 nach Altersgruppen und Geschlecht

Jahr ²⁾	Anzahl der Sportvereine ³⁾	Mitglieder								
		insgesamt	männlich	weiblich	Alter in Jahren					
					bis 6		7 bis 14		15 bis 18	
					männlich	weiblich	männlich	weiblich	männlich	weiblich
1	2	3	4	5	6	7	8	9	10	
1987	1 373	296 700	196 082	100 618	4 175	4 256	28 484	17 557	19 078	9 661
1988	1 387	298 898	197 024	101 874	4 260	4 328	28 055	17 231	17 604	8 850
1989	1 392	301 292	198 198	103 094	4 605	4 446	29 052	17 953	16 352	7 995
1990	1 444	307 333	201 874	105 459	4 721	4 947	29 552	18 020	16 150	7 946
1991	1 448	308 231	202 987	105 244	4 802	4 672	30 713	18 443	15 674	7 607
1992	1 571	360 039	234 600	125 439	5 525	5 369	39 968	24 058	18 883	9 700
1993	1 646	378 689	246 465	132 224	6 303	5 684	44 143	25 751	20 260	10 230
1994	1 730	399 986	260 340	139 646	6 738	5 994	48 277	27 966	21 832	10 847
1995	1 798	417 425	273 393	144 032	6 971	5 733	51 072	28 299	23 826	11 294

1b Sportvereine und Betriebssportgemeinschaften sowie ihre Mitglieder in Berlin¹⁾ 1996 bis 2002 nach Altersgruppen und Geschlecht

Jahr ²⁾	Anzahl der Sportvereine ³⁾	Mitglieder								
		insgesamt	männlich	weiblich	Alter in Jahren					
					bis 6		7 bis 14		15 bis 18	
					männlich	weiblich	männlich	weiblich	männlich	weiblich
1	2	3	4	5	6	7	8	9	10	
1996	1 668	415 129	269 619	145 510	6 789	5 755	52 816	28 755	24 039	11 745
1997	1 845	429 991	281 811	148 180	7 926	5 923	55 478	29 369	25 723	11 920
1998	1 890	432 696	283 982	148 714	6 759	5 739	56 937	28 972	26 910	12 114
1999 ⁴⁾	1 771	419 364	272 968	146 396	6 736	6 219	53 825	27 895	25 144	11 705
2000	1 996	442 442	289 589	152 853	7 157	6 378	55 502	28 700	26 363	11 949
2001	2 043	445 864	290 252	155 612	8 024	7 229	54 228	28 694	26 005	11 730
2002	2 024	446 704	289 302	157 402	9 164	7 919	52 888	28 223	25 230	11 827

1) bis 1991 nur Berlin-West, ab 1992 Zahlenangaben für Gesamtberlin - 2) jeweils zum 1.1. des Jahres - 3) einschl. Betriebssportgemeinschaften, ohne Verbände mit besonderer Aufgabestellung im Landessportbund (z.B.: DLRG, FKK). Erfasst wurden nur die Vereine, die an der Erhebung teilgenommen haben, bzw. es uns möglich war die Angaben vom Vorjahr zu verwenden - 4) ab 1999 die Altersgruppe der 19 bis 26-jährigen weiter untergliedert - vgl. die folgenden Tabellen

2 Sportvereine und Betriebssportgemeinschaften sowie ihre Mitglieder in Berlin am 1.1.2002 nach Bezirken, Altersgruppen und Geschlecht

Bezirk ¹⁾	Anzahl der Sportvereine ²⁾	Mitglieder									Sport
		insgesamt	männlich	weiblich	Alter in Jahren						
					bis 6		7 bis 14		15 bis 18		
					männlich	weiblich	männlich	weiblich	männlich	weiblich	
1	2	3	4	5	6	7	8	9	10		
01 Mitte.....	162	39 474	28 075	11 399	783	629	4 475	1 932	2 991	1 461	
02 Friedrichshain-Kreuzberg.....	127	26 903	18 983	7 920	459	242	3 295	1 430	1 692	519	
03 Pankow.....	125	22 353	14 019	8 334	385	321	3 502	1 906	1 831	934	
04 Charlottenburg-Wilmersdorf.....	179	58 681	36 607	22 074	1 336	1 250	5 964	3 329	2 470	1 098	
05 Spandau.....	191	39 589	25 403	14 186	1 449	1 341	4 754	2 564	1 810	910	
06 Steglitz-Zehlendorf.....	161	46 356	28 661	17 695	1 043	878	5 791	3 747	2 528	1 308	
07 Tempelhof-Schöneberg.....	136	34 724	21 937	12 787	938	833	4 598	2 467	1 672	818	
08 Neukölln.....	99	32 074	20 138	11 936	852	786	4 883	2 689	2 098	880	
09 Treptow-Köpenick.....	188	35 257	22 933	12 324	275	221	3 976	2 124	2 271	1 211	
10 Marzahn-Hellersdorf.....	70	14 896	9 421	5 475	140	71	3 179	1 366	1 671	872	
11 Lichtenberg.....	91	21 979	13 300	8 679	458	375	3 231	1 551	1 814	740	
12 Reinickendorf.....	187	36 859	23 350	13 509	1 036	969	4 986	2 941	2 090	916	
Insgesamt	1 716	409 145	262 827	146 318	9 154	7 916	52 634	28 046	24 938	11 667	

1) Bezirk, von dessen Sportamt der Sportverein betreut wird - 2) einschl. Betriebssportgemeinschaften, ohne Verbände mit besonderer Aufgabestellung im Landessportbund (z.B.: DLRG, FKK)

Mitglieder										Jahr ²⁾
Alter in Jahren										
19 bis 21		22 bis 35		36 bis 50		51 bis 60		61 und älter		
männlich	weiblich	männlich	weiblich	männlich	weiblich	männlich	weiblich	männlich	weiblich	
11	12	13	14	15	16	17	18	19	20	
14 574	6 490	46 000	19 616	55 080	27 952	16 641	8 026	12 050	7 060	1987
14 529	6 581	47 626	20 502	54 328	28 261	18 364	8 716	12 258	7 405	1988
13 625	6 044	48 992	21 207	53 739	28 171	19 811	9 639	12 322	7 639	1989
12 923	5 936	50 470	22 210	53 381	27 785	21 815	10 737	12 862	7 878	1990
12 978	5 615	51 607	22 420	51 174	26 812	23 112	11 588	12 927	8 087	1991
14 498	6 476	58 714	25 888	54 832	29 791	27 882	14 661	14 298	9 496	1992
13 803	6 228	61 039	27 487	54 722	29 582	31 059	16 381	15 136	10 881	1993
14 073	6 242	65 219	29 173	54 345	29 420	33 968	18 619	15 888	11 385	1994
13 649	6 072	67 078	29 543	55 034	29 476	37 797	21 026	17 966	12 589	1995

Mitglieder										Jahr ²⁾
Alter in Jahren										
19 bis 26		27 bis 40		41 bis 50		51 bis 60		61 und älter		
männlich	weiblich	männlich	weiblich	männlich	weiblich	männlich	weiblich	männlich	weiblich	
11	12	13	14	15	16	17	18	19	20	
31 305	13 248	61 232	29 183	37 596	21 150	36 989	21 923	18 853	13 751	1996
32 377	13 415	64 654	29 761	37 926	20 733	36 917	22 032	20 810	15 027	1997
31 982	12 798	65 909	30 479	37 405	20 553	35 670	21 620	22 410	16 439	1998
31 543	13 096	62 655	28 932	34 973	19 991	33 879	20 950	24 213	17 608	1999 ⁴⁾
34 611	14 127	68 025	30 356	36 591	20 588	34 597	21 581	26 743	19 174	2000
34 206	14 290	66 677	29 800	36 971	20 409	34 215	21 456	29 926	22 004	2001
32 836	13 567	64 428	29 306	37 876	21 237	33 784	21 516	33 096	23 807	2002

Mitglieder												Bezirk ¹⁾
Alter in Jahren												
19 bis 20		21 bis 26		27 bis 40		41 bis 50		51 bis 60		61 und älter		
männlich	weiblich	männlich	weiblich	männlich	weiblich	männlich	weiblich	männlich	weiblich	männlich	weiblich	
11	12	13	14	15	16	17	18	19	20	21	22	
vereine												
1 292	541	2 970	795	7 341	2 300	3 747	1 276	2 420	1 073	2 056	1 392	01
848	253	1 673	626	4 960	2 092	2 365	1 038	1 973	810	1 718	910	02
683	317	1 312	654	3 239	1 486	1 372	831	865	744	830	1 141	03
960	387	2 673	1 200	7 769	4 033	4 670	3 027	5 024	3 725	5 741	4 025	04
754	362	1 456	543	4 492	2 157	3 249	1 859	3 660	2 120	3 779	2 330	05
866	510	1 959	995	5 085	2 789	3 081	2 130	4 022	2 726	4 286	2 612	06
831	399	1 692	664	5 362	2 361	2 764	1 576	2 115	1 586	1 965	2 083	07
710	211	1 830	577	4 377	2 201	1 892	1 458	1 754	1 532	1 742	1 602	08
864	428	1 611	794	5 186	2 134	2 991	1 472	2 465	1 409	3 294	2 531	09
445	206	866	353	1 511	1 086	983	831	374	367	252	323	10
573	327	1 211	500	2 348	1 253	1 420	1 214	917	1 099	1 328	1 620	11
778	301	1 648	605	4 455	2 136	2 623	1 553	2 694	1 989	3 040	2 099	12
9 604	4 242	20 901	8 306	56 125	26 028	31 157	18 265	28 283	19 180	30 031	22 668	Insgesamt

Noch: 2 Sportvereine und Betriebssportgemeinschaften sowie ihre Mitglieder in Berlin am 1.1.2002 nach Bezirken, Altersgruppen und Geschlecht

Bezirk ¹⁾	Anzahl der Sportvereine ²⁾	Mitglieder								
		insgesamt	männlich	weiblich	Alter in Jahren					
					bis 6		7 bis 14		15 bis 18	
					männlich	weiblich	männlich	weiblich	männlich	weiblich
1	2	3	4	5	6	7	8	9	10	
										Betriebssport
01 Mitte.....	42	3 448	2 282	1 166	-	-	2	1	2	7
02 Friedrichshain-Kreuzberg.....	31	2 031	1 609	422	-	-	6	3	5	2
03 Pankow.....	3	544	371	173	-	-	-	1	-	-
04 Charlottenburg-Wilmersdorf.....	52	8 539	5 775	2 764	5	-	47	34	62	28
05 Spandau.....	20	3 954	2 846	1 108	2	-	37	12	52	25
06 Steglitz-Zehlendorf.....	37	2 470	1 802	668	-	1	18	14	13	6
07 Tempelhof-Schöneberg.....	48	9 566	6 566	3 000	1	1	54	50	54	39
08 Neukölln.....	32	3 751	2 853	898	1	-	15	8	39	24
09 Treptow-Köpenick.....	8	1 020	659	361	1	1	74	52	51	24
10 Marzahn-Hellersdorf.....	3	313	208	105	-	-	-	-	1	4
11 Lichtenberg.....	3	218	174	44	-	-	-	-	11	-
12 Reinickendorf.....	29	1 705	1 330	375	-	-	1	2	2	1
Insgesamt	308	37 559	26 475	11 084	10	3	254	177	292	160
										Ins
01 Mitte.....	204	42 922	30 357	12 565	783	629	4 477	1 933	2 993	1 468
02 Friedrichshain-Kreuzberg.....	158	28 934	20 592	8 342	459	242	3 301	1 433	1 697	521
03 Pankow.....	128	22 897	14 390	8 507	385	321	3 502	1 907	1 831	934
04 Charlottenburg-Wilmersdorf.....	231	67 220	42 382	24 838	1 341	1 250	6 011	3 363	2 532	1 126
05 Spandau.....	211	43 543	28 249	15 294	1 451	1 341	4 791	2 576	1 862	935
06 Steglitz-Zehlendorf.....	198	48 826	30 463	18 363	1 043	879	5 809	3 761	2 541	1 314
07 Tempelhof-Schöneberg.....	184	44 290	28 503	15 787	939	834	4 652	2 517	1 726	857
08 Neukölln.....	131	35 825	22 991	12 834	853	786	4 898	2 697	2 137	904
09 Treptow-Köpenick.....	196	36 277	23 592	12 685	276	222	4 050	2 176	2 322	1 235
10 Marzahn-Hellersdorf.....	73	15 209	9 629	5 580	140	71	3 179	1 366	1 672	876
11 Lichtenberg.....	94	22 197	13 474	8 723	458	375	3 231	1 551	1 825	740
12 Reinickendorf.....	216	38 564	24 680	13 884	1 036	969	4 987	2 943	2 092	917
Insgesamt	2 024	446 704	289 302	157 402	9 164	7 919	52 888	28 223	25 230	11 827

1) Bezirk, von dessen Sportamt der Sportverein betreut wird - 2) einschl. Betriebssportgemeinschaften, ohne Verbände mit besonderer Aufgabenstellung im Landessportbund (z.B.: DLRG, FKK)

Mitglieder												Bezirk ¹⁾
Alter in Jahren												
19 bis 20		21 bis 26		27 bis 40		41 bis 50		51 bis 60		61 und älter		
männlich	weiblich	männlich	weiblich	männlich	weiblich	männlich	weiblich	männlich	weiblich	männlich	weiblich	
11	12	13	14	15	16	17	18	19	20	21	22	

gemeinschaften

14	9	116	103	809	423	606	258	469	263	264	102	01
10	2	75	23	486	134	393	124	365	90	269	44	02
-	-	4	7	127	86	111	53	91	22	38	4	03
55	32	272	177	1 824	813	1 415	762	1 272	614	823	304	04
89	14	161	80	996	310	610	267	534	221	365	179	05
13	8	95	25	516	172	567	197	383	164	197	81	06
103	68	408	183	1 850	833	1 829	880	1 571	678	696	268	07
129	46	548	174	991	294	629	191	382	112	119	49	08
9	10	47	23	175	74	119	67	87	55	96	55	09
18	2	38	10	72	31	61	36	15	17	3	5	10
10	-	23	2	53	11	42	24	30	6	5	1	11
11	7	83	14	404	97	337	113	302	94	190	47	12
461	198	1 870	821	8 303	3 278	6 719	2 972	5 501	2 336	3 065	1 139	Insgesamt

gesamt²⁾

1 306	550	3 086	898	8 150	2 723	4 353	1 534	2 889	1 336	2 320	1 494	01
858	255	1 748	649	5 446	2 226	2 758	1 162	2 338	900	1 987	954	02
683	317	1 316	661	3 366	1 572	1 483	884	956	766	868	1 145	03
1 015	419	2 945	1 377	9 593	4 846	6 085	3 789	6 296	4 339	6 564	4 329	04
843	376	1 617	623	5 488	2 467	3 859	2 126	4 194	2 341	4 144	2 509	05
879	518	2 054	1 020	5 601	2 961	3 648	2 327	4 405	2 890	4 483	2 693	06
934	467	2 100	847	7 212	3 194	4 593	2 456	3 686	2 264	2 661	2 351	07
839	257	2 378	751	5 368	2 495	2 521	1 649	2 136	1 644	1 861	1 651	08
873	438	1 658	817	5 361	2 208	3 110	1 539	2 552	1 464	3 390	2 586	09
463	208	904	363	1 583	1 117	1 044	867	389	384	255	328	10
583	327	1 234	502	2 401	1 264	1 462	1 238	947	1 105	1 333	1 621	11
789	308	1 731	619	4 859	2 233	2 960	1 666	2 996	2 083	3 230	2 146	12
10 065	4 440	22 771	9 127	64 428	29 306	37 876	21 237	33 784	21 516	33 096	23 807	Insgesamt

Noch: 2 Sportvereine und Betriebssportgemeinschaften sowie ihre Mitglieder in Berlin am 1.1.2002 nach Bezirken, Altersgruppen und Geschlecht

Bezirk ¹⁾	Anzahl der Sportvereine ²⁾	Mitglieder									
		insgesamt	männlich	weiblich	Alter in Jahren						
					bis 6		7 bis 14		15 bis 18		
					männlich	weiblich	männlich	weiblich	männlich	weiblich	
1	2	3	4	5	6	7	8	9	10		
											darunter
01 Mitte.....	80	4 176	3 526	650	75	15	1 141	105	609	47	
02 Friedrichshain-Kreuzberg.....	70	4 473	4 015	458	225	39	1 089	176	545	51	
03 Pankow.....	24	148	111	37	6	2	37	12	21	4	
04 Charlottenburg-Wilmersdorf.....	86	2 025	1 715	310	43	32	462	126	280	19	
05 Spandau.....	55	2 069	1 759	310	45	-	544	35	256	36	
06 Steglitz-Zehlendorf.....	49	1 587	1 368	219	49	11	381	105	228	22	
07 Tempelhof-Schöneberg.....	67	2 372	1 993	379	30	31	602	143	260	72	
08 Neukölln.....	48	3 205	3 053	152	25	17	915	58	406	38	
09 Treptow-Köpenick.....	28	259	244	15	-	-	31	3	15	2	
10 Marzahn-Hellersdorf.....	11	115	82	33	3	3	43	19	14	10	
11 Lichtenberg.....	13	126	116	10	5	-	59	3	34	1	
12 Reinickendorf.....	68	1 948	1 691	257	39	29	488	111	225	31	
Insgesamt	599	22 503	19 673	2 830	545	179	5 792	896	2 893	333	

											darunter
01 Mitte.....	58	2 530	2 384	146	52	9	874	51	391	12	
02 Friedrichshain-Kreuzberg.....	44	3 124	2 857	267	182	26	856	111	423	23	
03 Pankow.....	4	23	17	6	2	-	11	5	1	1	
04 Charlottenburg-Wilmersdorf.....	46	848	771	77	13	2	216	45	148	3	
05 Spandau.....	27	1 187	1 047	140	25	-	386	22	137	12	
06 Steglitz-Zehlendorf.....	25	734	706	28	9	-	151	17	123	2	
07 Tempelhof-Schöneberg.....	44	1 303	1 228	75	15	11	424	31	158	18	
08 Neukölln.....	36	2 466	2 378	88	20	9	625	46	320	24	
09 Treptow-Köpenick.....	8	29	29	-	-	-	4	-	5	-	
10 Marzahn-Hellersdorf.....	1	9	5	4	-	-	5	3	-	1	
11 Lichtenberg.....	2	6	6	-	2	-	4	-	-	-	
12 Reinickendorf.....	38	792	733	59	22	15	268	35	91	1	
Insgesamt	333	13 051	12 161	890	342	72	3 824	366	1 797	97	

1) Bezirk, von dessen Sportamt der Sportverein betreut wird - 2) einschl. Betriebssportgemeinschaften, ohne Verbände mit besonderer Aufgabenstellung im Landessportbund (z.B.: DLRG, FKK)

Mitglieder												Bezirk ¹⁾
Alter in Jahren												
19 bis 20		21 bis 26		27 bis 40		41 bis 50		51 bis 60		61 und älter		
männlich	weiblich	männlich	weiblich	männlich	weiblich	männlich	weiblich	männlich	weiblich	männlich	weiblich	
11	12	13	14	15	16	17	18	19	20	21	22	

Nichtdeutsche

228	25	372	151	695	145	297	130	82	26	27	6	01
210	29	666	56	859	83	240	18	151	6	30	-	02
13	5	9	7	11	4	11	3	3	-	-	-	03
91	10	270	16	397	55	108	29	53	13	11	10	04
150	20	244	68	333	77	81	41	82	25	24	8	05
113	8	221	4	225	38	116	24	32	7	3	-	06
159	26	347	30	453	44	97	19	37	11	8	3	07
250	6	525	11	767	11	134	9	27	2	4	-	08
37	5	30	-	102	1	23	3	4	1	2	-	09
4	-	14	1	3	-	1	-	-	-	-	-	10
3	1	6	1	7	4	2	-	-	-	-	-	11
87	8	213	8	397	30	141	17	78	19	23	4	12
1 345	143	2 917	353	4 249	492	1 251	293	549	110	132	31	Insgesamt

Türken

152	9	248	13	525	40	86	9	43	3	13	-	01
149	14	448	40	547	46	134	5	96	2	22	-	02
3	-	-	-	-	-	-	-	-	-	-	-	03
51	3	137	1	158	15	39	6	8	2	1	-	04
75	6	130	30	208	29	46	23	29	12	11	6	05
48	1	164	2	150	4	51	2	10	-	-	-	06
108	4	228	1	230	8	48	2	11	-	6	-	07
207	5	420	4	666	-	107	-	11	-	2	-	08
4	-	3	-	13	-	-	-	-	-	-	-	09
-	-	-	-	-	-	-	-	-	-	-	-	10
-	-	-	-	-	-	-	-	-	-	-	-	11
40	1	87	3	173	4	35	-	9	-	8	-	12
837	43	1 865	94	2 670	146	546	47	217	19	63	6	Insgesamt

3 Fachverbandsmitglieder der Sportvereine und Betriebssportgemeinschaften in Berlin am 1.1.2002 nach Sportarten, Altersgruppen und Geschlecht

Fachverband	Anzahl der Sport- vereine ¹⁾	Mitglieder								
		ins- gesamt ²⁾	männ- lich	weib- lich	Alter in Jahren					
					bis 6		7 bis 14		15 bis 18	
					männlich	weiblich	männlich	weiblich	männlich	weiblich
1	2	3	4	5	6	7	8	9	10	
01 Aikido	1	95	69	26	-	-	21	3	5	3
02 American Football.....	12	1 293	813	480	-	8	149	158	233	155
03 Badminton	49	3 306	2 168	1 138	4	3	331	223	232	144
04 Bahnengolf	9	219	159	60	-	-	7	1	10	-
05 Baseball/ Softball.....	13	537	387	150	-	-	76	8	59	18
06 Basketball	72	7 532	5 644	1 888	74	47	1 917	552	1 054	355
07 Bergsteigen	3	8 604	5 441	3 163	26	18	209	129	141	56
08 Billard	10	232	223	9	-	-	4	-	5	-
09 Boxen	27	2 257	2 133	124	25	-	301	4	339	23
10 Dart	7	413	346	67	1	-	7	-	20	4
11 Eissport	24	4 058	2 482	1 576	193	161	642	465	348	217
12 Fechten	13	977	595	382	7	5	213	110	82	54
13 Fischen	68	2 878	2 492	386	2	5	122	16	139	11
14 Fußball	332	87 820	82 232	5 588	1 797	64	22 160	958	10 184	712
15 Gewichth/Kraftsport	13	1 579	1 124	455	4	1	37	9	127	37
16 Golf	4	3 289	1 936	1 353	10	8	130	72	75	40
17 Handball	83	11 776	7 096	4 680	151	116	1 681	1 464	824	694
18 Hockey	26	5 228	3 358	1 870	164	83	1 225	722	354	248
19 Judo	88	7 253	5 051	2 202	336	145	2 696	1 211	588	303
20 Ju-Jutsu	21	1 191	857	334	8	2	223	87	110	63
21 Kanu	57	3 566	2 251	1 315	44	39	443	227	197	91
22 Karate	63	4 264	2 911	1 353	32	8	1 240	571	401	154
23 Kegeln	89	8 355	5 970	2 385	3	4	294	131	249	142
52 Kick-Box.....	4	79	55	24	-	-	1	-	19	15
24 Leichtathletik	67	10 936	6 039	4 897	236	261	1 859	1 796	505	495
25 Luftsport	31	1 820	1 579	241	4	2	36	14	74	16
26 Mod. Fünfkampf	7	121	77	44	-	-	26	16	8	9
27 Motoryachtsport	28	2 032	1 302	730	13	5	67	40	46	33
28 Motorsport	16	787	602	185	3	1	41	9	33	9
29 Pool-Billard	6	227	182	45	-	-	9	1	12	1
30 Radsport	33	2 191	1 874	317	4	1	139	39	182	23
31 Reiten	51	5 497	919	4 578	11	118	89	1 660	42	617
32 Ringen	11	1 724	1 590	134	23	3	332	17	207	15
33 Rollsport	15	711	404	307	11	18	53	109	49	29
34 Rudern	53	8 485	5 780	2 705	15	11	669	311	737	337
35 Rugby	6	783	695	88	25	-	201	21	87	17
36 Schach	49	2 173	2 071	102	-	1	169	18	110	9
37 Schießen	80	7 172	6 008	1 164	2	2	212	42	306	95
38 Schwimmen	67	21 949	10 992	10 957	1 044	951	4 086	3 800	931	753
39 Segeln	108	14 485	9 973	4 512	30	22	874	465	499	304
40 Ski	10	1 772	933	839	98	111	100	145	27	50
42 Taekwon-Do	21	596	426	170	1	1	161	81	80	30
43 Tanzen	54	5 544	2 305	3 239	27	134	239	705	179	345
44 Tauchen	31	2 362	1 598	764	7	10	146	95	139	75
45 Tennis	123	35 334	20 734	14 600	161	109	2 385	1 674	1 532	1 127
46 Tischtennis	101	5 825	4 837	988	25	2	917	174	514	92
47 Triathlon	18	603	486	117	2	1	5	2	14	4
48 Turnen	270	68 198	23 585	44 613	4 046	5 053	3 845	7 528	854	1 533
49 Volleyball	143	10 829	5 789	5 040	2	1	302	1 000	334	961
50 Wandern	29	7 813	3 687	4 126	66	96	551	430	909	696
51 Wasserski	4	162	111	51	2	-	4	5	7	7
Insgesamt	X	386 932	250 371	136 561	8 739	7 631	51 646	27 318	24 212	11 221

1) einschl. Betriebssportgemeinschaften - 2) Die Mitglieder können bei mehreren Fachverbänden gemeldet sein; Mehrfachzählungen sind dadurch möglich. Andererseits sind Mitglieder, die keinem Fachverband gemeldet sind, in der Tabelle nicht enthalten. Die Ingesamtzahl der Fachverbandsmitglieder ist niedriger als diejenige der Mitglieder aller Sportvereine

Mitglieder												Fach- verband
Alter in Jahren												
19 bis 20		21 bis 26		27 bis 40		41 bis 50		51 bis 60		61 und älter		
männlich	weiblich	männlich	weiblich	männlich	weiblich	männlich	weiblich	männlich	weiblich	männlich	weiblich	
11	12	13	14	15	16	17	18	19	20	21	22	
-	1	6	4	29	14	8	1	-	-	-	-	01
57	51	151	43	173	36	36	18	12	11	2	-	02
95	38	171	96	667	355	387	184	211	77	70	18	03
1	1	14	6	50	12	31	11	15	10	31	19	04
19	28	65	54	151	35	12	3	3	2	2	2	05
400	146	607	200	972	403	331	118	196	50	93	17	06
82	44	398	240	1 550	905	1 042	545	889	466	1 104	760	07
2	-	13	2	71	3	33	1	47	3	48	-	08
168	11	330	25	452	27	187	18	178	7	153	9	09
12	3	32	9	160	31	84	14	23	6	7	-	10
210	112	191	121	439	263	203	132	148	54	108	51	11
20	27	60	34	111	75	48	28	31	30	23	19	12
54	5	85	15	441	82	400	54	483	83	766	115	13
3 620	301	8 891	725	20 115	1 406	7 963	736	4 497	387	3 005	299	14
97	25	187	50	348	96	140	73	104	74	80	90	15
33	23	97	49	252	149	245	239	542	465	552	308	16
292	216	515	445	1 647	1 032	789	323	621	224	576	166	17
136	89	277	213	518	294	259	107	238	74	187	40	18
154	73	270	118	534	190	271	85	126	58	76	19	19
70	24	76	45	263	85	79	22	15	5	13	1	20
68	38	155	63	439	262	278	174	257	171	370	250	21
136	71	203	99	572	315	225	86	71	26	31	23	22
69	37	208	102	1 205	515	975	456	1 349	478	1 618	520	23
7	5	16	4	11	-	1	-	-	-	-	-	52
155	119	311	204	822	533	612	421	676	507	863	561	24
43	11	98	25	524	91	329	41	263	28	208	13	25
6	3	7	8	14	7	6	-	2	1	8	-	26
20	9	40	17	170	97	177	131	316	162	453	236	27
20	4	36	7	140	43	98	48	118	28	113	36	28
4	2	15	7	94	20	34	7	8	3	6	4	29
97	26	145	16	352	74	277	43	358	53	320	42	30
23	228	41	413	177	914	193	385	168	162	175	81	31
91	6	173	10	312	23	206	21	119	12	127	27	32
37	6	44	24	152	70	40	31	6	15	12	5	33
239	172	410	227	1 015	487	596	258	832	373	1 267	529	34
29	2	78	10	159	23	41	7	49	1	26	7	35
63	7	150	14	584	22	364	10	289	12	342	9	36
96	36	271	66	1 262	261	1 290	234	1 321	194	1 248	234	37
302	217	444	433	1 618	1 906	901	1 061	739	826	927	1 010	38
199	111	467	244	1 807	804	1 435	681	2 094	919	2 568	962	39
27	21	65	57	185	141	138	108	156	118	137	88	40
43	21	70	12	51	22	17	2	2	-	1	1	42
116	138	189	244	569	641	354	401	281	282	351	349	43
61	35	141	81	536	267	342	134	169	54	57	13	44
559	344	1 213	754	3 392	2 593	3 174	2 458	4 430	3 149	3 888	2 392	45
157	31	383	81	1 024	242	627	131	638	101	552	134	46
17	5	44	24	251	63	83	11	49	5	21	2	47
389	611	1 110	1 407	3 676	6 901	2 742	6 146	2 827	7 054	4 096	8 380	48
261	282	786	605	2 273	1 474	1 116	471	480	175	235	71	49
354	276	47	23	256	225	225	278	397	507	882	1 595	50
3	-	15	3	60	27	10	5	6	3	4	1	51
9 213	4 092	19 811	7 778	52 645	24 556	29 454	16 952	26 849	17 505	27 802	19 508	Insgesamt

4 Fachvereinigungsmitglieder der Betriebssportgemeinschaften in Berlin am 1.1.2002 nach Sportarten, Altersgruppen und Geschlecht

Fachvereinigung	Anzahl der Betriebssportgemeinschaften	Mitglieder								
		ins-gesamt ¹⁾	männlich	weiblich	Alter in Jahren					
					bis 6		7 bis 14		15 bis 18	
					männlich	weiblich	männlich	weiblich	männlich	weiblich
1	2	3	4	5	6	7	8	9	10	
Badminton	28	787	513	274	-	-	-	1	9	3
Basketball	10	185	170	15	-	-	1	-	15	-
Bowling	95	4 373	3 321	1 052	1	-	17	4	42	20
Faustball	10	205	177	28	-	-	-	-	-	-
Freizeitsport	147	11 937	6 461	5 476	16	8	139	96	152	100
Fußball	104	4 615	4 472	143	2	-	7	-	9	-
Handball	21	601	486	115	-	-	-	-	1	2
Schach	20	546	531	15	-	-	3	-	7	1
Sportfischen	9	189	174	15	-	-	1	-	-	-
Sportkegeln	41	824	615	209	-	-	1	-	7	1
Squash	18	403	318	85	-	-	-	-	1	-
Tennis	65	7 719	5 145	2 574	3	-	73	73	51	26
Tischtennis	97	2 540	2 209	331	-	-	3	1	15	2
Volleyball	45	964	671	293	-	-	-	-	-	3
Sport allgemein	5	492	248	244	-	-	-	-	-	-
Insgesamt	X	36 380	25 511	10 869	22	8	245	175	309	158

1) Die Mitglieder können bei mehreren Fachvereinigungen gemeldet sein; Mehrfachzählungen sind dadurch möglich. Andererseits sind Mitglieder, die keiner Fachvereinigung gemeldet wurden, in der Tabelle nicht enthalten. Die Gesamtzahl der Fachvereinigungsmitglieder ist niedriger als diejenige der Mitglieder aller Betriebssportgemeinschaften

5 Sportverbände mit besonderer Aufgabenstellung sowie ihre Mitglieder in Berlin am 1.1.2002 nach Altersgruppen¹⁾ und Geschlecht

Fachverband	Mitglieder								
	ins-gesamt	männlich	weiblich	Alter in Jahren					
				bis 6		7 bis 14		15 bis 18	
				männlich	weiblich	männlich	weiblich	männlich	weiblich
1	2	3	4	5	6	7	8	9	
Behinderten-Sportverband Berlin	6 862	3 152	3 710	122	110	280	216	168	114
Betriebssportverband Berlin-Brandenburg	47 186	32 026	15 160	61	58	367	945	1 244	1 237
Deutscher Camping Club, Landesverband Berlin	3 803	1 922	1 881	31	30	116	108	102	97
Deutsche Jugendkraft, Landesgemeinschaft Berlin	2 836	1 856	980	72	65	459	136	173	38
Deutsche Lebens-Rettungs-Gesellschaft, LVB Berlin	9 474	5 197	4 277	271	278	1 721	1 576	591	459
Evangelische Sportarbeit Berlin-Brandenburg	1 652	1 470	182	-	-	35	11	118	26
Landesverband Freikörperkultur Berlin-Brandenburg	4 221	2 011	2 210	101	85	192	189	90	108
Gehörlosen-Sportverband Berlin-Brandenburg	761	467	294	15	15	80	65	93	86
Studentensportverband Berlin	50 916	33 859	17 057	-	-	-	-	-	-
Deutsche Olympische Gesellschaft, Landesgruppe Berlin ..	278	230	48	-	-	-	-	-	-
Forum für Sportgeschichte-Förderverein Sportmuseum	96	73	23	-	-	-	-	-	-
Berliner Sportärztebund	500	381	119	-	-	-	-	-	-
Deutscher Sportlehrerverband, Landesverband Berlin	788	424	364	-	-	-	-	-	-
Verband der Sportjournalisten Berlin-Brandenburg	291	272	19	-	-	-	-	-	-
Verein für Sport und Jugendsozialarbeit	19	12	7	-	-	-	-	-	-
Trägerverein des Olympiastützpunktes Berlin	43	37	6	-	-	-	-	-	-
Sport-Arbeitsgemeinschaft Berlin-Mitte ²⁾	150	53	97	23	32	10	11	2	3
Arbeitsgem. Friedrichshain-Kreuzberger Sportvereine ²⁾	387	295	92	-	-	-	-	2	-
Sport-Arbeitsgemeinschaft Steglitz-Zehlendorf ²⁾	14	6	8	-	-	2	4	-	-
Sport-Arbeitsgemeinschaft Köpenick-Treptow ²⁾	207	118	89	-	-	8	7	6	4
Sport-Arbeitsgemeinschaft Berlin Nord-Ost ²⁾	1 045	666	379	72	16	107	56	78	40
Sport-Arbeitsgemeinschaft Marzahn-Hellersdorf ²⁾	30	19	11	-	-	15	7	1	-
Insgesamt	131 559	84 546	47 013	768	689	3 392	3 331	2 668	2 212

1) Bei den Sportverbänden mit besonderer Aufgabenstellung wurde die zusätzliche Altersgliederung (19 bis 20) nicht erfragt - 2) verbandsungebundene Freizeit- und Gesundheitssportler. Die Mitglieder können bei mehreren Fachvereinigungen gemeldet sein; Mehrfachzählungen sind dadurch möglich. Andererseits sind Mitglieder, die keiner Fachvereinigung gemeldet wurden, in der Tabelle nicht enthalten. Die Gesamtzahl der Fachvereinigungsmitglieder ist niedriger als diejenige der Mitglieder aller Betriebssportgemeinschaften. In den bezirklichen Sportarbeitsgemeinschaften der Bezirke Charlottenburg-Wilmersdorf, Spandau, Tempelhof-Schöneberg, Neukölln, Lichtenberg und Reinickendorf haben sich noch keine verbandsungebundenen Freizeit- und Gesundheitssportler organisiert

Mitglieder												Fachvereinigung
Alter in Jahren												
19 bis 20		21 bis 26		27 bis 40		41 bis 50		51 bis 60		61 und älter		
männlich	weiblich	männlich	weiblich	männlich	weiblich	männlich	weiblich	männlich	weiblich	männlich	weiblich	
11	12	13	14	15	16	17	18	19	20	21	22	
4	7	34	25	277	156	129	60	53	19	7	3	Badminton
8	1	50	3	72	7	22	2	2	2	-	-	Basketball
130	44	538	200	985	312	875	270	535	151	198	51	Bowling
2	3	6	4	36	6	23	5	36	5	74	5	Faustball
230	114	479	381	2 243	1 445	1 482	1 381	1 061	1 152	659	799	Freizeitsport
60	-	344	2	1 956	38	1 136	45	710	48	248	10	Fußball
2	2	34	11	248	75	121	18	51	5	29	2	Handball
6	-	21	-	129	1	152	5	104	7	109	1	Schach
1	-	4	1	28	1	25	3	55	5	60	5	Sportfischen
4	-	12	3	60	31	74	25	194	75	263	74	Sportkegeln
2	1	3	2	145	62	128	19	36	1	3	-	Squash
24	8	207	87	1 227	693	1 558	834	1 454	641	548	212	Tennis
23	6	95	18	525	109	511	62	603	84	434	49	Tischtennis
5	7	75	49	345	155	145	62	77	10	24	7	Volleyball
-	-	8	13	46	66	65	74	91	73	38	18	Sport allgemein
501	193	1 910	799	8 322	3 157	6 446	2 865	5 062	2 278	2 694	1 236	Insgesamt

Mitglieder										Fachverband
Alter in Jahren										
19 bis 26		27 bis 40		41 bis 50		51 bis 60		61 und älter		
männlich	weiblich	männlich	weiblich	männlich	weiblich	männlich	weiblich	männlich	weiblich	
10	11	12	13	14	15	16	17	18	19	
270	164	528	424	370	495	489	780	925	1 407	Behinderten-Sportverband
2 722	1 768	10 359	4 381	7 792	3 037	6 246	2 379	3 235	1 355	Betriebssportverband
18	22	196	237	316	332	520	492	623	563	Deutscher Camping Club
203	61	445	166	230	87	140	117	134	310	Deutsche Jugendkraft
560	515	798	635	456	337	331	213	469	264	DLRG
405	49	640	51	163	21	77	7	32	17	Evangelische Sportarbeit
108	110	298	335	258	297	364	477	600	609	Freikörperkultur
106	35	71	33	31	38	47	17	24	5	Gehörlosen-Sportverband
14 404	9 296	14 888	6 048	4 206	1 498	319	198	42	17	Studentensportverband
1	2	19	6	35	10	55	16	120	14	Deutsche Olympische Ges.
2	-	30	14	28	5	8	2	5	2	Forum für Sportgeschichte
-	-	109	48	136	35	93	24	43	12	Berliner Sportärztebund
-	2	54	87	178	175	133	69	59	31	Deutscher Sportlehrerverb.
2	1	71	9	49	2	60	2	90	5	Verb. der Sportjournalisten
-	-	3	1	3	3	6	1	-	2	Sport u. Jugendsozialarbeit
-	-	2	2	19	-	10	3	6	1	Olympiastützpunkt
6	11	10	16	1	6	1	12	-	6	SAG Berlin-Mitte 2)
10	5	158	22	63	20	37	27	25	18	SAG Friedrich.-Kreuzberg 2)
-	-	-	1	1	2	1	1	2	-	SAG Steglitz-Zehlendorf 2)
6	8	21	19	33	12	29	15	15	24	SAG Köpenick-Treptow 2)
73	61	181	94	49	22	45	34	61	56	SAG Berlin Nord-Ost 2)
1	3	1	1	1	-	-	-	-	-	SAG Marzahn-Hellersdorf 2)
18 897	12 113	28 882	12 630	14 418	6 434	9 011	4 886	6 510	4 718	Insgesamt

Datenangebot aus dem Sachgebiet

Datenangebot

Die in diesem Bericht enthaltenen Tabellen geben die gängigsten Kombinationen der aufgelisteten Merkmale wieder. Für den Informationsbedarf, der damit nicht abgedeckt werden kann, werden **Sonderauswertungen** erstellt. **Zeitreihen** sind ebenfalls verfügbar.

Lieferung

Bestellte Tabellen oder Daten werden kurzfristig entweder als Ausdruck oder als Excel-Datei (Version 4 bis 97) erstellt. Die Lieferung der Ergebnisse erfolgt dann entweder über **E-Mail** oder **Fax** (bis maximal 10 Seiten) bzw. als **Ausdruck**, **Diskette** oder **CD-ROM** durch die Post. Selbstabholer können die Ergebnisse direkt beim Statistischen Landesamt abholen.

Kosten

Die Leistungen sind nach den geltenden Kostenrichtlinien des Statistischen Landesamtes grundsätzlich kostenpflichtig. Ausgenommen davon sind unmittelbare Berliner Landesbehörden (z. B. Senatsverwaltungen und Bezirksämter), Mitglieder des Abgeordnetenhauses, Berliner Mitglieder des Bundestages und des Europäischen Parlaments, Journalisten sowie Dienststellen, Behörden und Ämter, mit denen ein Schriftenaustausch besteht. Die Kosten für Standardtabellen sind in dem entsprechenden Abschnitt angegeben. Kosten für andere Auswertungen werden nach Aufwand berechnet. Die Zahlung erfolgt auf Rechnung, die Zahlungsfrist beträgt vier Wochen.

Information und Beratung

Nähere Auskünfte zu Information und Beratung finden Sie auf Seite 2:

Allgemeines Informationsangebot

Datenmaterial auf Papier, Diskette oder im Internet zu folgenden Themen:

- Gebiet (regionales Bezugssystem)
- Bevölkerung und Bevölkerungsbewegung (Geburten, Sterbefälle, Zu- und Fortzüge)
- Mikrozensus (Haushalte, Familien, Sozialstruktur)
- Gesundheitswesen
- Wahlen (Ergebnisse)
- Allgemeinbildendes und berufliches Schulwesen (Einrichtungen, Schüler)
- Kultur, Freizeit, Sport
- Hochschulen (Studenten, Prüfungen, Personal)
- Rechtspflege
- Öffentliche Sozialleistungen (Jugendhilfe, Sozialhilfe, Wohngeld)
- Polizeiliche Kriminalitätsstatistik, Verkehr
- Verarbeitendes Gewerbe
- Bautätigkeit und Wohnungen
- Handel, Gastgewerbe
- Verdienste, Handwerk
- Landwirtschaft, Umwelt, Energie- und Wasserversorgung
- Volkswirtschaftliche Gesamtrechnungen
- Öffentliche Finanzen, Personal im Öffentlichen Dienst
- Preise, laufende Wirtschaftsrechnungen
- Steuern
- Unternehmen und Arbeitsstätten, Unternehmensregister

Veröffentlichungen

Statistisches Jahrbuch

Kompendium zu Berlin in Jahresdaten aus allen Bereichen der amtlichen Statistik

Monatschrift

Beiträge zu Methodik und Ergebnissen statistischer Erhebungen

Statistische Berichte

Tabellen und Kurzerläuterungen zu Ergebnissen der verschiedenen Sachgebiete der amtlichen Statistik

Faltblätter

Informationen kurz und knapp zum Tourismus, zur Umwelt, zu Bildung und Kultur, zum Mikrozensus

Verzeichnis

der Veröffentlichungen

Überblick über alle vom Statistischen Landesamt Berlin herausgegebenen Veröffentlichungen auf Papier, Diskette und CD.

