

Statistisches Landesamt  
Berliner Statistik

# Statistischer Bericht

\* A 1 3 - j 00

## Bevölkerung in Berlin 2000

Teil 2: Bezirke

Fortgeschriebene Bevölkerung  
Bevölkerungsentwicklung

### Veränderung des Bevölkerungsstandes in Berlin Ende 2000 gegenüber Ende 1999 nach Bezirken

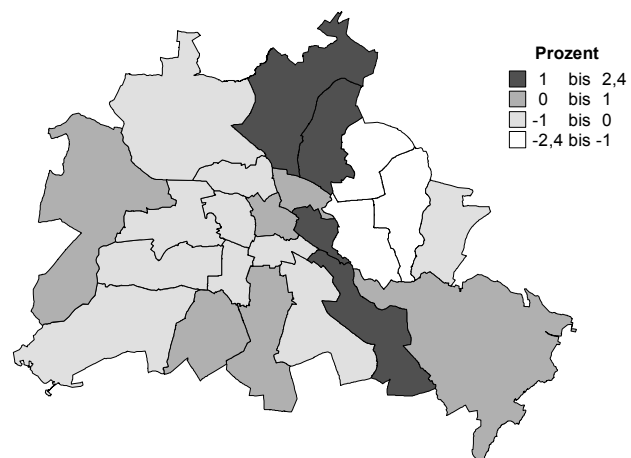

Herausgegeben im  
**Juni 2002**  
Erscheinungsfolge  
jährlich

Preis  
**8,00 EUR**  
Bestell-Nr  
**110.3a**

# Information und Beratung

## Wir über uns

Der Auftrag des Statistischen Landesamtes Berlin ist im Berliner Landesstatistikgesetz vom 9. Dezember 1992 definiert. Das Amt hat entsprechend den Grundsätzen der Neutralität, Objektivität und wissenschaftlichen Unabhängigkeit Daten unter Verwendung neuester wissenschaftlicher Erkenntnisse, sachgerechter Methoden und Informationstechniken zu sammeln und für die Darstellung politischer, gesellschaftlicher, wirtschaftlicher und ökologischer Zusammenhänge aufzuschlüsseln.

## So erreichen Sie uns

Das **Statistische Landesamt Berlin** befindet sich im „Bildungs- und Verwaltungszentrum Friedrichsfelde“ im Bezirk Lichtenberg (Nähe Tierpark Friedrichsfelde).  
**Statistisches Landesamt Berlin  
Alt-Friedrichsfelde 60  
10315 Berlin**

### Verkehrsverbindungen:

**U-Bahn**, Linie U 5 bis Bahnhof „Friedrichsfelde“ (Anschluss Bus 108 bis Haltestelle „Bildungs- und Verwaltungszentrum“),

**S-Bahn**, Linien S 5, S 7, S 75 bis Bahnhof „Friedrichsfelde Ost“ (Anschluss Bus 392 bis Haltestelle „Bildungs- und Verwaltungszentrum“),

**Straßenbahn**, Linien 26, 27, 28 bis Haltestelle „Am Tierpark“,

**Bus**, Linien 108, 392 bis Haltestelle „Bildungs- und Verwaltungszentrum“ oder Linien 194, 291 bis Haltestelle „Am Tierpark / Alfred-Kowalke-Straße“.

## Veröffentlichungen

Sie können alle Publikationen des Statistischen Landesamtes in unserer **Bibliothek** einsehen.

### Öffnungszeiten:

montags bis mittwochs

von 9 bis 15 Uhr,

donnerstags

von 9 bis 17 Uhr

und freitags

von 9 bis 14 Uhr.

**Telefon:** (030) 9021 3540.

Hier stehen darüber hinaus auch die Veröffentlichungen der anderen Statistischen Ämter der Länder und des Bundes zur Verfügung, ebenso internationale Publikationen, insbesondere Standardwerke zur statistischen Methodenlehre und zu Wirtschafts- und Sozialwissenschaften. Ein aktuelles Verzeichnis unserer Veröffentlichungen ist bei der **Zentralen Information und Beratung** zu erhalten.

Im **Internet** ist das Statistische Landesamt Berlin darüber hinaus mit Eckdaten für Berlin und Online-Datenbanken vertreten:

**www.statistik-berlin.de**

## Informationen zu dieser Veröffentlichung

### Fachbereich Bevölkerung:

Telefon: (030) 9021 3862/3855

Telefax: (030) 51 58 83 12

E-Mail Internet:

bevoelkerung@statistik-berlin.de

### Auskunftsstelle:

Zentrale Information und Beratung (ZI), Haus 3, Erdgeschoss  
Zimmer 3.005,

Telefon: (030) 9021 3434

Telefax: (030) 9021 3655

E-Mail: info@statistik-berlin.de

## Zeichenerklärung

- nichts vorhanden
- () Aussagewert ist eingeschränkt
- . Zahlenwert unbekannt oder geheimgehalten
- x Tabellenfach gesperrt, weil Aussage nicht sinnvoll
- / Zahlenwert nicht sicher genug
- 0 weniger als die Hälfte von 1 in der letzten besetzten Stelle, jedoch mehr als nichts
- p vorläufige Zahl
- ... Angabe fällt später an
- r berichtigte Zahl
- s geschätzte Zahl

# Inhaltsverzeichnis

	Seite
<b>Information und Beratung</b>	<b>2</b>
<b>Erläuterungen</b>	<b>4</b>
Allgemeine Hinweise	4
Definitionen	5
<b>Erhebungsmerkmale</b>	<b>6</b>
<b>Datenangebot aus dem Sachgebiet</b>	<b>45</b>
Datenangebot	45
Lieferung	45
Kosten	45
Information und Beratung	45
Weitere Veröffentlichungen zum Thema *	45
<b>Allgemeines Informationsangebot</b>	<b>46</b>
<b>Bestellformular</b>	<b>47</b>
Liefer- und Zahlungsbedingungen	47
<b>Grafiken</b>	
1 Deutsche und Ausländer in Berlin am 31. Dezember 2000 nach Bezirken .....	44
2 Bevölkerungsentwicklung bei Deutschen und Ausländern in Berlin 2000 nach Bezirken .....	44
<b>Tabellen</b>	
1 Bevölkerungsentwicklung und durchschnittliche Bevölkerung in Berlin 2000 nach Bezirken, Geschlecht und Staatsangehörigkeit .....	7
2 Fortgeschriebene Bevölkerung in den Bezirken von Berlin am 31. Dezember 2000 nach Geburts-, Altersjahren und Geschlecht .....	8
2.1 Fortgeschriebene deutsche Bevölkerung in den Bezirken von Berlin am 31. Dezember 2000 nach Geburts-, Altersjahren und Geschlecht .....	20
2.2 Fortgeschriebene ausländische Bevölkerung in den Bezirken von Berlin am 31. Dezember 2000 nach Geburts-, Altersjahren und Geschlecht .....	32

## Impressum

Berliner Statistik  
 Statistischer Bericht  
 \* A 13 - j 00

*\* Bericht enthält Angaben, die alle Statistischen Landesämter für ihren Bereich unter gleicher Kennziffer veröffentlichen*

### Herausgeber

Statistisches Landesamt Berlin  
 Alt-Friedrichsfelde 60  
 10315 Berlin

### Erscheinungsfolge

jährlich

### Preis

8,00 EUR

### Bestell Nr.

110.3a

© Statistisches Landesamt Berlin

*Für nichtgewerbliche Zwecke sind Vervielfältigung und unentgeltliche Verbreitung, auch auszugsweise, nur mit Quellenangabe gestattet. Die Verbreitung, auch auszugsweise, über elektronische Systeme/Datenträger bedarf der vorherigen Zustimmung. Alle übrigen Rechte bleiben vorbehalten.*

## Erläuterungen

### Allgemeine Hinweise

#### Aufgabe und Ziel der Statistik

Da einerseits Volkszählungen wegen der damit verbundenen Kosten und Belastungen für die Bevölkerung und die statistischen Ämter des Bundes, der Länder und Kommunen nur in großen zeitlichen Abständen durchgeführt werden können, andererseits aber Bevölkerungszahlen für viele Entscheidungen und Planungsvorhaben u.a. in Politik, Wirtschaft und Verwaltung benötigt werden, müssen die Zählungsergebnisse zwischenzeitlich mit Hilfe von Daten aus den Statistiken der Bevölkerungsbewegung (Geborene, Gestorbene, Eheschließungen, Ehelösungen und Wanderungen) fortgeschrieben werden. Bei dem auf dieser Grundlage ermittelten Bevölkerungsstand handelt es sich um die "fortgeschriebene Bevölkerung". Die bei der Bevölkerungsfortschreibung berechneten Zahlen des Bevölkerungsstandes am Ende des jeweiligen Berichtsjahres sowie die Durchschnittsbevölkerung werden in zwei Berichten veröffentlicht, und zwar enthält der eine Bevölkerungszahlen für Berlin, Berlin-West und Berlin-Ost, der andere Bezirksergebnisse.

#### Rechtsgrundlage

Grundlage für die Bevölkerungsfortschreibung ist das Gesetz über die Statistik der Bevölkerungsbewegung und die Fortschreibung des Bevölkerungsstandes vom 4. Juli 1957 (BGBl. I S. 694), in der Fassung der Bekanntmachung vom 14. März 1980 (BGBl. I S. 308), geändert durch § 26 des Melderechtsrahmengesetzes (MRRG) vom 16. August 1980 (BGBl. I S. 1429) sowie durch Artikel 11 der Verordnung zur Änderung statistischer Rechtsvorschriften (StatÄndV) vom 20. November 1996 (BGBl. I S. 1804) in Verbindung mit dem Gesetz über die Statistik für Bundeszwecke in der Fassung vom 22. Januar 1987 (BGBl. I S. 462, 565), zuletzt geändert durch Art. 4 des Gesetzes vom 2. August 2000 (BGBl. I S. 1253) sowie der Neufassung des Melderechtsrahmengesetzes (MRRG) vom 24. Juni 1994 (BGBl. I S. 1430). Weitere Rechtsgrundlagen sind das Personenstandsgesetz in der Fassung vom 8. August 1957 (BGBl. I S. 1125) mit späteren Änderungen sowie die Verordnung zur Ausführung des Personenstandsgesetzes, zuletzt geändert durch die 13. Verordnung zur Änderung der Verordnung vom 24. März 1994 (BGBl. I S. 621).

#### Periodizität

Die diesem Bericht zu Grunde liegenden Statistiken der natürlichen und räumlichen Bevölkerungs-

bewegungen sowie der Bevölkerungsfortschreibung werden monatlich durchgeführt.

#### Berichtskreis

Die Angaben zu Eheschließungen, Geburten und Sterbefällen erhält das Statistische Landesamt Berlin von den Standesämtern der Bezirke und für die Berlin betreffenden Fälle im Ausland vom dafür für alle Bundesländer zentral zuständigen Standesamt 1. Die Wanderungsstatistik wird aus den Angaben erstellt, die ein Zu- bzw. Fortziehender bei der An- oder Abmeldung bzw. Statusänderung einer Wohnung in den Meldebehörden auf dem Meldeschein bekannt gibt.

#### Methodische Hinweise

Seit der Vereinigung Deutschlands ist Berlin auch im Bereich der Statistik ein einheitliches Gebiet. Dennoch ist es für eine Übergangszeit erforderlich, die hier dargestellten statistischen Angaben getrennt für den Ost- und Westteil Berlins auszuweisen. Damit wird einer Forderung der Europäischen Union entsprochen sowie den Bedürfnissen vieler Nutzer an einer Darstellung der noch unterschiedlichen Entwicklung in den östlichen und westlichen Bezirken der Stadt. Berlin-Ost und das Gebiet West-Staaken gehörten vor der Vereinigung zur ehemaligen DDR. Seit dem 3. Oktober 1990 wird entsprechend dem Einigungsvertrag das Gebiet West-Staaken mit den dortigen Einwohnern dem Bezirk Spandau zugeordnet. Die Zahlenangaben für die Bezirke Tiergarten, Wedding, Kreuzberg, Charlottenburg, Spandau, Wilmersdorf, Zehlendorf, Schöneberg, Steglitz, Tempelhof, Neukölln und Reinickendorf werden in der Summe Berlin-West zusammengefasst. In der Summe Berlin-Ost sind die Zahlenangaben für die Bezirke Mitte, Prenzlauer Berg, Friedrichshain, Treptow, Köpenick, Lichtenberg, Weißensee, Pankow, Marzahn, Hohenschönhausen und Hellersdorf enthalten. Die Bevölkerungszahlen für Berlin sind das Ergebnis der Bevölkerungsfortschreibung, die für Berlin-West (ohne West-Staaken) auf der Basis der Ergebnisse der Volkszählung vom 25. Mai 1987 berechnet werden und für Berlin-Ost sowie West-Staaken auf einer Auszählung des Zentralen Einwohnerdatenspeichers der DDR zum Stand 3. Oktober 1990 beruhen.

Die jährliche Fortschreibung wird in Berlin nach Geschlecht, Geburts- und Altersjahren sowie Familienstand ausgewiesen und für Berlin-West, Berlin-Ost und die Bezirke nach Geschlecht und Altersjahren. Der Bevölkerungsstand wird jährlich auch nach Deutsche und Ausländer fortgeschrieben.

### Hinweise auf andere Veröffentlichungen

Detaillierte Ergebnisse aus den Statistiken der Bevölkerungsbewegung enthalten die Statistischen Berichte "Eheschließungen, Geborene und Gestorbene" (\*A II 1) und "Wanderungen" (\*A III 1). Ergebnisse der natürlichen und räumlichen Bewegung sowie der Bevölkerungsfortschreibung für das gesamte Bundesgebiet enthält die vom Statistischen Bundesamt herausgegebene Fachserie 1, Bevölkerung und Erwerbstätigkeit, Reihe 2, "Gebiet und Bevölkerung".

### Definitionen

#### Fortgeschriebene Bevölkerung

Die Bevölkerungsfortschreibung wird bundeseinheitlich am Ort der einzigen Hauptwohnung des Einwohners, bei mehreren Wohnungen im Bundesgebiet am melderechtlichen „Ort der Hauptwohnung“ durchgeführt.

#### Hauptwohnung

Hat ein Einwohner mehrere Wohnungen im Geltungsbereich des Melderechtsrahmengesetzes, so ist eine dieser Wohnungen seine Hauptwohnung, jede weitere Wohnung seine Nebenwohnung. Hauptwohnung ist die vorwiegend benutzte Wohnung des Einwohners. Hauptwohnung eines verheirateten Einwohners, der nicht dauernd getrennt von seiner Familie lebt, ist die vorwiegend benutzte Wohnung der Familie. In Zweifelsfällen ist die vorwiegend benutzte Wohnung dort, wo der Schwerpunkt der Lebensbeziehungen des Einwohners liegt. Die Definition der Hauptwohnung ergibt sich aus § 12 Abs. 2 der Neufassung des Melderechtsrahmengesetzes (MRRG) vom 24. Juni 1994 (BGBl. I S. 1430).

#### Eheschließungen

Eheschließungen sind standesamtliche Trauungen, auch von Ausländern, mit Ausnahme der Fälle, in denen beide Ehegatten Angehörige ausländischer Streitkräfte sind. Regional zugeordnet werden Eheschließungen dem Ereignisort.

#### Geborene

Lebend Geborene sind Kinder, bei denen entweder das Herz geschlagen oder die Nabelschnur pulsiert oder die natürliche Lungenatmung eingesetzt hat.

Tot Geborene sind Kinder, bei denen weder das Herz geschlagen noch die Nabelschnur pulsiert noch die natürliche Lungenatmung eingesetzt hat und das Mindestgewicht 500 g (bis März 1994: 1 000 g) beträgt. Sie werden im Rahmen der Geburtenstatistik nachgewiesen. Fehlgeburten (weniger als 500 g Gewicht (bis 31. März 1994:

1 000 g)) werden vom Standesbeamten nicht registriert und bleiben daher in der Statistik der natürlichen Bevölkerungsbewegung außer Betracht. Regional zugeordnet werden die Geburten dem Wohnsitz der Mutter, bei mehreren Wohnungen im Bundesgebiet dem melderechtlichen "Ort der Hauptwohnung".

#### Gestorbene (Sterbefälle)

Bei den Sterbefällen handelt es sich nur um die im Berichtszeitraum Gestorbenen. Tot Geborene, nachträglich beurkundete Kriegssterbefälle und gerichtliche Todeserklärungen sind in den Zahlen nicht enthalten. Regional zugeordnet werden die Sterbefälle dem Wohnort des Verstorbenen, bei mehreren Wohnungen im Bundesgebiet dem melderechtlichen "Ort der Hauptwohnung".

#### Geburten- oder Sterbeüberschuss

Die Zahl der lebend Geborenen abzüglich der Zahl der Gestorbenen ergibt den Geburten- oder Sterbeüberschuss.

#### Zu- und Fortzüge

Als Zu- bzw. Fortzug gilt der Wechsel der einzigen Wohnung oder des Hauptwohnungsstatus im Falle mehrerer Wohnungen. Die Wanderungen werden durch die An- bzw. Abmeldungsvorgänge oder Änderung des bestehenden Wohnungsstatus auf den Meldestellen bekannt.

Die Zahl der Zugezogenen abzüglich der Zahl der Fortgezogenen ergibt den Zuzugs- bzw. Fortzugsüberschuss (Wanderungsgewinn bzw. Wanderungsverlust).

#### Staatsangehörigkeitswechsel

Bei der Bevölkerungsfortschreibung der Deutschen und Ausländer werden Änderungen der Staatsangehörigkeit berücksichtigt. Diese Änderungen treten ein, wenn ein Einwohner, der am Ort der Hauptwohnung bisher als Ausländer gemeldet war, gemäß behördlicher Feststellung deutscher Staatsangehöriger ist bzw. wenn der Einwohner durch Einbürgerung deutscher Staatsangehöriger wurde. In der Fortschreibung wird die Zahl dieser Personen bei den Ausländern als Abgang und bei den Deutschen als Zugang verbucht. Für Berlin-Ost werden Staatsangehörigkeitsänderungen nach der Übernahme des Datenbestandes durch das Landeseinwohneramt ab April 1991 nachgewiesen.

#### Bestandskorrekturen

Im Rahmen der Statistiken der natürlichen und räumlichen Bevölkerungsbewegung sowie der Staatsangehörigkeitswechsel können im Laufe eines Berichtsjahres bestandsrelevante Korrekturen

ren anfallen. Ist die monatlich durchgeführte Fortschreibung der Bevölkerung für die ursprüngliche Bewegungsmeldung bereits erfolgt, so verändert die Korrektur nachträglich den Bestand der Bevölkerung.

#### **Durchschnittsbevölkerung**

Durchschnittliche Jahresbevölkerung: arithmetisches Mittel aus den monatlichen Anfangs- und Endbeständen.

#### **Deutsche**

Deutsche Staatsangehörige sowie Personen, die gemäß Artikel 116 Abs. 1 Grundgesetz den Personen mit deutscher Staatsangehörigkeit gleichgestellt sind, z.B. Flüchtlinge mit deutscher Staatsangehörigkeit. Personen, die neben der deutschen noch eine weitere Staatsangehörigkeit haben, gelten ebenfalls als Deutsche.

#### **Ausländer**

Personen mit ausschließlich ausländischer oder ungeklärter Staatsangehörigkeit sowie Staatenlose.

## Erhebungsmerkmale

#### **Art der Bevölkerungsbewegung**

Zuzug  
Fortzug  
Geburt  
Sterbefall  
Familienstandswechsel  
Staatsangehörigkeitswechsel

#### **Bezirk (bis 31.12.2000)**

Mitte  
Tiergarten  
Wedding  
Prenzlauer Berg  
Friedrichshain  
Kreuzberg  
Charlottenburg  
Spandau  
Wilmerdsdorf  
Zehlendorf  
Schöneberg  
Steglitz  
Tempelhof  
Neukölln  
Treptow  
Köpenick

Lichtenberg  
Weißensee  
Pankow  
Reinickendorf  
Marzahn  
Hohenschönhausen  
Hellersdorf

#### **Bezirk (ab 1. Januar 2001)**

Mitte (bisher: Mitte, Tiergarten, Wedding)  
Friedrichshain-Kreuzberg  
Pankow (bisher: Prenzlauer Berg, Weißensee, Pankow)  
Charlottenburg-Wilmersdorf  
Spandau  
Steglitz-Zehlendorf  
Tempelhof-Schöneberg  
Neukölln  
Treptow-Köpenick  
Marzahn-Hellersdorf  
Lichtenberg (bisher: Lichtenberg, Hohenschönhausen)  
Reinickendorf

#### **Geburtsjahr**

#### **Geschlecht**

männlich  
weiblich

#### **Familienstand**

ledig  
verheiratet  
verwitwet  
geschieden



## 2 Fortgeschriebene Bevölkerung in den Bezirken von Berlin am 31. Dezember 2000 nach Geburts-, Altersjahren und Geschlecht

Geburts- jahr	Alter in Jahren	Ins- gesamt	Männ- lich	Weib- lich	Geburts- jahr	Alter in Jahren	Ins- gesamt	Männ- lich	Weib- lich
		1	2	3			1	2	3
Mitte					Tiergarten				
2000	unter 1	623	332	291	2000	unter 1	927	462	465
1999	1 bis unter 2	487	259	228	1999	1 bis unter 2	927	447	480
1998	2 bis unter 3	486	266	220	1998	2 bis unter 3	859	448	411
1997	3 bis unter 4	421	197	224	1997	3 bis unter 4	739	392	347
1996	4 bis unter 5	434	224	210	1996	4 bis unter 5	745	420	325
	unter 5	2 451	1 278	1 173		unter 5	4 197	2 169	2 028
1995	5 bis unter 6	453	239	214	1995	5 bis unter 6	701	338	363
1994	6 bis unter 7	367	202	165	1994	6 bis unter 7	718	363	355
1993	7 bis unter 8	364	204	160	1993	7 bis unter 8	663	338	325
1992	8 bis unter 9	410	223	187	1992	8 bis unter 9	718	373	345
1991	9 bis unter 10	441	238	203	1991	9 bis unter 10	688	358	330
	5 bis unter 10	2 035	1 106	929		5 bis unter 10	3 488	1 770	1 718
1990	10 bis unter 11	591	317	274	1990	10 bis unter 11	743	357	386
1989	11 bis unter 12	608	310	298	1989	11 bis unter 12	713	343	370
1988	12 bis unter 13	636	328	308	1988	12 bis unter 13	749	387	362
1987	13 bis unter 14	690	384	306	1987	13 bis unter 14	777	402	375
1986	14 bis unter 15	687	363	324	1986	14 bis unter 15	734	367	367
	10 bis unter 15	3 212	1 702	1 510		10 bis unter 15	3 716	1 856	1 860
1985	15 bis unter 16	689	330	359	1985	15 bis unter 16	740	410	330
1984	16 bis unter 17	734	354	380	1984	16 bis unter 17	745	379	366
1983	17 bis unter 18	792	439	353	1983	17 bis unter 18	725	368	357
1982	18 bis unter 19	736	378	358	1982	18 bis unter 19	891	476	415
1981	19 bis unter 20	798	410	388	1981	19 bis unter 20	917	452	465
	15 bis unter 20	3 749	1 911	1 838		15 bis unter 20	4 018	2 085	1 933
1980	20 bis unter 21	873	451	422	1980	20 bis unter 21	1 091	515	576
1979	21 bis unter 22	973	456	517	1979	21 bis unter 22	1 283	598	685
1978	22 bis unter 23	938	452	486	1978	22 bis unter 23	1 409	706	703
1977	23 bis unter 24	1 150	575	575	1977	23 bis unter 24	1 378	664	714
1976	24 bis unter 25	1 259	624	635	1976	24 bis unter 25	1 572	823	749
	20 bis unter 25	5 193	2 558	2 635		20 bis unter 25	6 733	3 306	3 427
1975	25 bis unter 26	1 327	676	651	1975	25 bis unter 26	1 591	851	740
1974	26 bis unter 27	1 311	667	644	1974	26 bis unter 27	1 678	879	799
1973	27 bis unter 28	1 409	688	721	1973	27 bis unter 28	1 561	835	726
1972	28 bis unter 29	1 469	825	644	1972	28 bis unter 29	1 594	866	728
1971	29 bis unter 30	1 680	885	795	1971	29 bis unter 30	1 720	904	816
	25 bis unter 30	7 196	3 741	3 455		25 bis unter 30	8 144	4 335	3 809
1970	30 bis unter 31	1 828	985	843	1970	30 bis unter 31	1 682	946	736
1969	31 bis unter 32	1 822	1 022	800	1969	31 bis unter 32	1 761	936	825
1968	32 bis unter 33	1 891	1 053	838	1968	32 bis unter 33	1 791	963	828
1967	33 bis unter 34	1 802	1 052	750	1967	33 bis unter 34	1 883	1 008	875
1966	34 bis unter 35	1 765	985	780	1966	34 bis unter 35	1 998	1 043	955
	30 bis unter 35	9 108	5 097	4 011		30 bis unter 35	9 115	4 896	4 219
1965	35 bis unter 36	1 758	1 056	702	1965	35 bis unter 36	2 050	1 133	917
1964	36 bis unter 37	1 620	949	671	1964	36 bis unter 37	2 070	1 156	914
1963	37 bis unter 38	1 594	896	698	1963	37 bis unter 38	2 059	1 151	908
1962	38 bis unter 39	1 457	818	639	1962	38 bis unter 39	1 944	1 063	881
1961	39 bis unter 40	1 386	764	622	1961	39 bis unter 40	1 778	976	802
	35 bis unter 40	7 815	4 483	3 332		35 bis unter 40	9 901	5 479	4 422
1960	40 bis unter 41	1 213	685	528	1960	40 bis unter 41	1 685	938	747
1959	41 bis unter 42	1 178	654	524	1959	41 bis unter 42	1 537	826	711
1958	42 bis unter 43	1 096	615	481	1958	42 bis unter 43	1 483	773	710
1957	43 bis unter 44	1 066	579	487	1957	43 bis unter 44	1 295	664	631
1956	44 bis unter 45	976	523	453	1956	44 bis unter 45	1 241	660	581
	40 bis unter 45	5 529	3 056	2 473		40 bis unter 45	7 241	3 861	3 380
1955	45 bis unter 46	976	523	453	1955	45 bis unter 46	1 327	671	656
1954	46 bis unter 47	1 047	551	496	1954	46 bis unter 47	1 209	635	574
1953	47 bis unter 48	977	513	464	1953	47 bis unter 48	1 236	621	615
1952	48 bis unter 49	871	481	390	1952	48 bis unter 49	1 227	617	610
1951	49 bis unter 50	888	470	418	1951	49 bis unter 50	1 262	656	606
	45 bis unter 50	4 759	2 538	2 221		45 bis unter 50	6 261	3 200	3 061
1950	50 bis unter 51	873	458	415	1950	50 bis unter 51	1 266	648	618
1949	51 bis unter 52	784	421	363	1949	51 bis unter 52	1 233	618	615
1948	52 bis unter 53	649	336	313	1948	52 bis unter 53	1 131	576	555
1947	53 bis unter 54	727	364	363	1947	53 bis unter 54	1 130	588	542
1946	54 bis unter 55	554	267	287	1946	54 bis unter 55	888	496	392
	50 bis unter 55	3 587	1 846	1 741		50 bis unter 55	5 648	2 926	2 722
1945	55 bis unter 56	639	330	309	1945	55 bis unter 56	924	494	430
1944	56 bis unter 57	891	437	454	1944	56 bis unter 57	1 072	620	452
1943	57 bis unter 58	940	429	511	1943	57 bis unter 58	1 007	545	462
1942	58 bis unter 59	913	435	478	1942	58 bis unter 59	1 007	569	438
1941	59 bis unter 60	1 055	518	537	1941	59 bis unter 60	1 158	687	471
	55 bis unter 60	4 438	2 149	2 289		55 bis unter 60	5 168	2 915	2 253
1940 - 1936	60 bis unter 65	4 803	2 176	2 627	1940 - 1936	60 bis unter 65	4 665	2 393	2 272
1935 - 1931	65 bis unter 70	3 505	1 641	1 864	1935 - 1931	65 bis unter 70	3 107	1 473	1 634
1930 - 1921	70 bis unter 80	4 297	1 665	2 632	1930 - 1921	70 bis unter 80	4 349	1 491	2 858
1920 u. fr.	80 und mehr	1 675	322	1 353	1920 u. fr.	80 und mehr	2 740	572	2 168
	60 und mehr	14 280	5 804	8 476		60 und mehr	14 861	5 929	8 932
	Insgesamt	73 352	37 269	36 083		Insgesamt	88 491	44 727	43 764



Noch: 2 Fortgeschriebene Bevölkerung in den Bezirken von Berlin am 31. Dezember 2000  
nach Geburts-, Altersjahren und Geschlecht

Geburts-jahr	Alter in Jahren	Ins-gesamt	Männ-lich	Weib-lich	Geburts-jahr	Alter in Jahren	Ins-gesamt	Männ-lich	Weib-lich
		1	2	3			1	2	3
Wedding					Prenzlauer Berg				
2000	unter 1	1 872	950	922	2000	unter 1	1 220	598	622
1999	1 bis unter 2	1 861	967	894	1999	1 bis unter 2	1 105	555	550
1998	2 bis unter 3	1 802	959	843	1998	2 bis unter 3	960	465	495
1997	3 bis unter 4	1 821	947	874	1997	3 bis unter 4	824	431	393
1996	4 bis unter 5	1 711	860	851	1996	4 bis unter 5	798	395	403
	unter 5	9 067	4 683	4 384		unter 5	4 907	2 444	2 463
1995	5 bis unter 6	1 531	813	718	1995	5 bis unter 6	713	353	360
1994	6 bis unter 7	1 559	836	723	1994	6 bis unter 7	680	339	341
1993	7 bis unter 8	1 542	802	740	1993	7 bis unter 8	605	300	305
1992	8 bis unter 9	1 608	869	739	1992	8 bis unter 9	709	372	337
1991	9 bis unter 10	1 704	818	886	1991	9 bis unter 10	656	363	293
	5 bis unter 10	7 944	4 138	3 806		5 bis unter 10	3 363	1 727	1 636
1990	10 bis unter 11	1 700	885	815	1990	10 bis unter 11	1 059	541	518
1989	11 bis unter 12	1 729	893	836	1989	11 bis unter 12	1 102	570	532
1988	12 bis unter 13	1 746	941	805	1988	12 bis unter 13	1 030	517	513
1987	13 bis unter 14	1 679	852	827	1987	13 bis unter 14	1 112	578	534
1986	14 bis unter 15	1 484	785	699	1986	14 bis unter 15	1 108	603	505
	10 bis unter 15	8 338	4 356	3 982		10 bis unter 15	5 411	2 809	2 602
1985	15 bis unter 16	1 474	760	714	1985	15 bis unter 16	1 072	561	511
1984	16 bis unter 17	1 480	736	744	1984	16 bis unter 17	1 003	496	507
1983	17 bis unter 18	1 544	762	782	1983	17 bis unter 18	1 113	546	567
1982	18 bis unter 19	1 698	855	843	1982	18 bis unter 19	1 192	596	596
1981	19 bis unter 20	1 948	974	974	1981	19 bis unter 20	1 319	659	660
	15 bis unter 20	8 144	4 087	4 057		15 bis unter 20	5 699	2 858	2 841
1980	20 bis unter 21	2 027	1 015	1 012	1980	20 bis unter 21	1 765	825	940
1979	21 bis unter 22	2 118	1 012	1 106	1979	21 bis unter 22	1 957	941	1 016
1978	22 bis unter 23	2 187	1 072	1 115	1978	22 bis unter 23	2 288	1 105	1 183
1977	23 bis unter 24	2 233	1 051	1 182	1977	23 bis unter 24	2 765	1 285	1 480
1976	24 bis unter 25	2 507	1 233	1 274	1976	24 bis unter 25	3 060	1 451	1 609
	20 bis unter 25	11 072	5 383	5 689		20 bis unter 25	11 835	5 607	6 228
1975	25 bis unter 26	2 513	1 315	1 198	1975	25 bis unter 26	3 238	1 563	1 675
1974	26 bis unter 27	2 486	1 232	1 254	1974	26 bis unter 27	3 353	1 689	1 664
1973	27 bis unter 28	2 537	1 253	1 284	1973	27 bis unter 28	3 635	1 808	1 827
1972	28 bis unter 29	2 653	1 398	1 255	1972	28 bis unter 29	3 865	1 970	1 895
1971	29 bis unter 30	2 901	1 555	1 346	1971	29 bis unter 30	4 526	2 439	2 087
	25 bis unter 30	13 090	6 753	6 337		25 bis unter 30	18 617	9 469	9 148
1970	30 bis unter 31	2 854	1 523	1 331	1970	30 bis unter 31	4 521	2 388	2 133
1969	31 bis unter 32	2 921	1 566	1 355	1969	31 bis unter 32	4 487	2 472	2 015
1968	32 bis unter 33	2 951	1 619	1 332	1968	32 bis unter 33	4 321	2 399	1 922
1967	33 bis unter 34	2 917	1 608	1 309	1967	33 bis unter 34	4 211	2 414	1 797
1966	34 bis unter 35	3 353	1 842	1 511	1966	34 bis unter 35	3 959	2 289	1 670
	30 bis unter 35	14 996	8 158	6 838		30 bis unter 35	21 499	11 962	9 537
1965	35 bis unter 36	3 339	1 855	1 484	1965	35 bis unter 36	3 705	2 170	1 535
1964	36 bis unter 37	3 395	1 825	1 570	1964	36 bis unter 37	3 342	1 982	1 360
1963	37 bis unter 38	3 259	1 795	1 464	1963	37 bis unter 38	3 147	1 883	1 264
1962	38 bis unter 39	3 020	1 659	1 361	1962	38 bis unter 39	2 827	1 708	1 119
1961	39 bis unter 40	2 954	1 643	1 311	1961	39 bis unter 40	2 468	1 446	1 022
	35 bis unter 40	15 967	8 777	7 190		35 bis unter 40	15 489	9 189	6 300
1960	40 bis unter 41	2 749	1 498	1 251	1960	40 bis unter 41	2 104	1 222	882
1959	41 bis unter 42	2 660	1 428	1 232	1959	41 bis unter 42	1 926	1 148	778
1958	42 bis unter 43	2 348	1 294	1 054	1958	42 bis unter 43	1 667	977	690
1957	43 bis unter 44	2 247	1 226	1 021	1957	43 bis unter 44	1 621	953	668
1956	44 bis unter 45	2 195	1 222	973	1956	44 bis unter 45	1 549	856	693
	40 bis unter 45	12 199	6 668	5 531		40 bis unter 45	8 867	5 156	3 711
1955	45 bis unter 46	2 070	1 180	890	1955	45 bis unter 46	1 605	921	684
1954	46 bis unter 47	1 982	1 100	882	1954	46 bis unter 47	1 452	829	623
1953	47 bis unter 48	1 880	925	955	1953	47 bis unter 48	1 555	844	711
1952	48 bis unter 49	1 811	929	882	1952	48 bis unter 49	1 354	762	592
1951	49 bis unter 50	1 944	1 028	916	1951	49 bis unter 50	1 302	712	590
	45 bis unter 50	9 687	5 162	4 525		45 bis unter 50	7 268	4 068	3 200
1950	50 bis unter 51	2 180	1 104	1 076	1950	50 bis unter 51	1 360	704	656
1949	51 bis unter 52	1 935	995	940	1949	51 bis unter 52	1 226	653	573
1948	52 bis unter 53	1 791	948	843	1948	52 bis unter 53	1 097	587	510
1947	53 bis unter 54	1 592	855	737	1947	53 bis unter 54	1 013	547	466
1946	54 bis unter 55	1 458	788	670	1946	54 bis unter 55	842	419	423
	50 bis unter 55	8 956	4 690	4 266		50 bis unter 55	5 538	2 910	2 628
1945	55 bis unter 56	1 531	788	743	1945	55 bis unter 56	875	444	431
1944	56 bis unter 57	1 800	981	819	1944	56 bis unter 57	1 268	641	627
1943	57 bis unter 58	1 907	1 055	852	1943	57 bis unter 58	1 304	615	689
1942	58 bis unter 59	1 813	1 017	796	1942	58 bis unter 59	1 255	617	638
1941	59 bis unter 60	2 068	1 118	950	1941	59 bis unter 60	1 587	759	828
	55 bis unter 60	9 119	4 959	4 160		55 bis unter 60	6 289	3 076	3 213
1940 - 1936	60 bis unter 65	8 990	4 665	4 325	1940 - 1936	60 bis unter 65	6 580	3 057	3 523
1935 - 1931	65 bis unter 70	6 127	2 862	3 265	1935 - 1931	65 bis unter 70	4 577	2 038	2 539
1930 - 1921	70 bis unter 80	8 409	2 887	5 522	1930 - 1921	70 bis unter 80	6 032	2 040	3 992
1920 u. fr.	80 und mehr	6 275	1 377	4 898	1920 u. fr.	80 und mehr	4 033	824	3 209
	60 und mehr	29 801	11 791	18 010		60 und mehr	21 222	7 959	13 263
	Insgesamt	158 380	79 605	78 775		Insgesamt	136 004	69 234	66 770

### Noch: 2 Fortgeschriebene Bevölkerung in den Bezirken von Berlin am 31. Dezember 2000 nach Geburts-, Altersjahren und Geschlecht

Geburts- jahr	Alter in Jahren	Ins- gesamt	Männ- lich	Weib- lich	Geburts- jahr	Alter in Jahren	Ins- gesamt	Männ- lich	Weib- lich
		1	2	3			1	2	3
Friedrichshain					Kreuzberg				
2000	unter 1	887	457	430	2000	unter 1	1 931	978	953
1999	1 bis unter 2	835	423	412	1999	1 bis unter 2	1 885	954	931
1998	2 bis unter 3	700	362	338	1998	2 bis unter 3	1 755	916	839
1997	3 bis unter 4	615	319	296	1997	3 bis unter 4	1 855	973	882
1996	4 bis unter 5	560	295	265	1996	4 bis unter 5	1 738	885	853
	unter 5	3 597	1 856	1 741		unter 5	9 164	4 706	4 458
1995	5 bis unter 6	579	283	296	1995	5 bis unter 6	1 578	799	779
1994	6 bis unter 7	453	235	218	1994	6 bis unter 7	1 637	853	784
1993	7 bis unter 8	519	278	241	1993	7 bis unter 8	1 593	847	746
1992	8 bis unter 9	483	235	248	1992	8 bis unter 9	1 634	847	787
1991	9 bis unter 10	572	286	286	1991	9 bis unter 10	1 670	863	807
	5 bis unter 10	2 606	1 317	1 289		5 bis unter 10	8 112	4 209	3 903
1990	10 bis unter 11	767	371	396	1990	10 bis unter 11	1 682	848	834
1989	11 bis unter 12	846	425	421	1989	11 bis unter 12	1 693	880	813
1988	12 bis unter 13	876	441	435	1988	12 bis unter 13	1 660	870	790
1987	13 bis unter 14	909	473	436	1987	13 bis unter 14	1 589	810	779
1986	14 bis unter 15	940	483	457	1986	14 bis unter 15	1 483	744	739
	10 bis unter 15	4 338	2 193	2 145		10 bis unter 15	8 107	4 152	3 955
1985	15 bis unter 16	949	480	469	1985	15 bis unter 16	1 449	719	730
1984	16 bis unter 17	938	507	431	1984	16 bis unter 17	1 404	708	696
1983	17 bis unter 18	945	507	438	1983	17 bis unter 18	1 417	748	669
1982	18 bis unter 19	1 048	525	523	1982	18 bis unter 19	1 472	749	723
1981	19 bis unter 20	1 118	522	596	1981	19 bis unter 20	1 562	775	787
	15 bis unter 20	4 998	2 541	2 457		15 bis unter 20	7 304	3 699	3 605
1980	20 bis unter 21	1 483	691	792	1980	20 bis unter 21	1 770	872	898
1979	21 bis unter 22	1 890	869	1 021	1979	21 bis unter 22	1 787	872	915
1978	22 bis unter 23	2 175	1 008	1 167	1978	22 bis unter 23	1 959	969	990
1977	23 bis unter 24	2 519	1 195	1 324	1977	23 bis unter 24	2 155	1 062	1 093
1976	24 bis unter 25	2 600	1 296	1 304	1976	24 bis unter 25	2 296	1 081	1 215
	20 bis unter 25	10 667	5 059	5 608		20 bis unter 25	9 967	4 856	5 111
1975	25 bis unter 26	2 570	1 299	1 271	1975	25 bis unter 26	2 431	1 182	1 249
1974	26 bis unter 27	2 534	1 314	1 220	1974	26 bis unter 27	2 538	1 330	1 208
1973	27 bis unter 28	2 487	1 368	1 119	1973	27 bis unter 28	2 644	1 302	1 342
1972	28 bis unter 29	2 669	1 436	1 233	1972	28 bis unter 29	2 623	1 316	1 307
1971	29 bis unter 30	2 811	1 562	1 249	1971	29 bis unter 30	2 885	1 488	1 397
	25 bis unter 30	13 071	6 979	6 092		25 bis unter 30	13 121	6 618	6 503
1970	30 bis unter 31	2 826	1 567	1 259	1970	30 bis unter 31	2 971	1 566	1 405
1969	31 bis unter 32	2 743	1 511	1 232	1969	31 bis unter 32	3 049	1 550	1 499
1968	32 bis unter 33	2 770	1 678	1 092	1968	32 bis unter 33	3 224	1 656	1 568
1967	33 bis unter 34	2 672	1 571	1 101	1967	33 bis unter 34	3 249	1 631	1 618
1966	34 bis unter 35	2 442	1 398	1 044	1966	34 bis unter 35	3 635	1 861	1 774
	30 bis unter 35	13 453	7 725	5 728		30 bis unter 35	16 128	8 264	7 864
1965	35 bis unter 36	2 414	1 367	1 047	1965	35 bis unter 36	3 783	2 013	1 770
1964	36 bis unter 37	2 128	1 241	887	1964	36 bis unter 37	4 055	2 120	1 935
1963	37 bis unter 38	2 251	1 338	913	1963	37 bis unter 38	3 688	1 929	1 759
1962	38 bis unter 39	2 022	1 199	823	1962	38 bis unter 39	3 605	1 946	1 659
1961	39 bis unter 40	1 844	1 070	774	1961	39 bis unter 40	3 272	1 723	1 549
	35 bis unter 40	10 659	6 215	4 444		35 bis unter 40	18 403	9 731	8 672
1960	40 bis unter 41	1 604	939	665	1960	40 bis unter 41	3 269	1 764	1 505
1959	41 bis unter 42	1 557	893	664	1959	41 bis unter 42	2 775	1 536	1 239
1958	42 bis unter 43	1 355	788	567	1958	42 bis unter 43	2 672	1 470	1 202
1957	43 bis unter 44	1 244	702	542	1957	43 bis unter 44	2 549	1 444	1 105
1956	44 bis unter 45	1 314	712	602	1956	44 bis unter 45	2 437	1 338	1 099
	40 bis unter 45	7 074	4 034	3 040		40 bis unter 45	13 702	7 552	6 150
1955	45 bis unter 46	1 200	703	497	1955	45 bis unter 46	2 228	1 172	1 056
1954	46 bis unter 47	1 204	667	537	1954	46 bis unter 47	2 107	1 143	964
1953	47 bis unter 48	1 160	631	529	1953	47 bis unter 48	1 963	1 021	942
1952	48 bis unter 49	1 045	586	459	1952	48 bis unter 49	1 942	1 004	938
1951	49 bis unter 50	976	537	439	1951	49 bis unter 50	1 856	971	885
	45 bis unter 50	5 585	3 124	2 461		45 bis unter 50	10 096	5 311	4 785
1950	50 bis unter 51	967	527	440	1950	50 bis unter 51	1 929	970	959
1949	51 bis unter 52	821	409	412	1949	51 bis unter 52	1 707	884	823
1948	52 bis unter 53	760	418	342	1948	52 bis unter 53	1 633	895	738
1947	53 bis unter 54	675	342	333	1947	53 bis unter 54	1 524	796	728
1946	54 bis unter 55	601	319	282	1946	54 bis unter 55	1 267	687	580
	50 bis unter 55	3 824	2 015	1 809		50 bis unter 55	8 060	4 232	3 828
1945	55 bis unter 56	670	345	325	1945	55 bis unter 56	1 286	688	598
1944	56 bis unter 57	1 014	474	540	1944	56 bis unter 57	1 388	741	647
1943	57 bis unter 58	1 085	520	565	1943	57 bis unter 58	1 389	783	606
1942	58 bis unter 59	1 075	527	548	1942	58 bis unter 59	1 476	797	679
1941	59 bis unter 60	1 233	622	611	1941	59 bis unter 60	1 470	845	625
	55 bis unter 60	5 077	2 488	2 589		55 bis unter 60	7 009	3 854	3 155
1940 - 1936	60 bis unter 65	5 086	2 412	2 674	1940 - 1936	60 bis unter 65	6 219	3 364	2 855
1935 - 1931	65 bis unter 70	3 900	1 603	2 297	1935 - 1931	65 bis unter 70	4 045	2 003	2 042
1930 - 1921	70 bis unter 80	5 663	2 043	3 620	1930 - 1921	70 bis unter 80	4 900	1 739	3 161
1920 u. fr.	80 und mehr	3 212	675	2 537	1920 u. fr.	80 und mehr	3 047	630	2 417
	60 und mehr	17 861	6 733	11 128		60 und mehr	18 211	7 736	10 475
	Insgesamt	102 810	52 279	50 531		Insgesamt	147 384	74 920	72 464



### Noch: 2 Fortgeschriebene Bevölkerung in den Bezirken von Berlin am 31. Dezember 2000 nach Geburts-, Altersjahren und Geschlecht

Geburts- jahr	Alter in Jahren	Ins- gesamt	Männ- lich	Weib- lich	Geburts- jahr	Alter in Jahren	Ins- gesamt	Männ- lich	Weib- lich
		1	2	3			1	2	3
W i l m e r s d o r f					Z e h l e n d o r f				
2000	unter 1	1 008	511	497	2000	unter 1	675	356	319
1999	1 bis unter 2	1 035	558	477	1999	1 bis unter 2	740	381	359
1998	2 bis unter 3	1 069	507	562	1998	2 bis unter 3	815	420	395
1997	3 bis unter 4	949	491	458	1997	3 bis unter 4	868	444	424
1996	4 bis unter 5	955	497	458	1996	4 bis unter 5	906	476	430
	unter 5	5 016	2 564	2 452		unter 5	4 004	2 077	1 927
1995	5 bis unter 6	948	489	459	1995	5 bis unter 6	862	453	409
1994	6 bis unter 7	923	468	455	1994	6 bis unter 7	930	495	435
1993	7 bis unter 8	930	454	476	1993	7 bis unter 8	879	449	430
1992	8 bis unter 9	995	487	508	1992	8 bis unter 9	951	472	479
1991	9 bis unter 10	942	472	470	1991	9 bis unter 10	925	466	459
	5 bis unter 10	4 738	2 370	2 368		5 bis unter 10	4 547	2 335	2 212
1990	10 bis unter 11	943	526	417	1990	10 bis unter 11	991	517	474
1989	11 bis unter 12	989	514	475	1989	11 bis unter 12	1 011	523	488
1988	12 bis unter 13	1 001	509	492	1988	12 bis unter 13	1 037	523	514
1987	13 bis unter 14	1 006	515	491	1987	13 bis unter 14	956	487	469
1986	14 bis unter 15	942	498	444	1986	14 bis unter 15	950	499	451
	10 bis unter 15	4 881	2 562	2 319		10 bis unter 15	4 945	2 549	2 396
1985	15 bis unter 16	928	466	462	1985	15 bis unter 16	958	477	481
1984	16 bis unter 17	977	500	477	1984	16 bis unter 17	973	537	436
1983	17 bis unter 18	991	472	519	1983	17 bis unter 18	966	503	463
1982	18 bis unter 19	1 041	548	493	1982	18 bis unter 19	963	499	464
1981	19 bis unter 20	1 104	556	548	1981	19 bis unter 20	1 009	514	495
	15 bis unter 20	5 041	2 542	2 499		15 bis unter 20	4 869	2 530	2 339
1980	20 bis unter 21	1 221	566	655	1980	20 bis unter 21	945	489	456
1979	21 bis unter 22	1 260	582	678	1979	21 bis unter 22	974	521	453
1978	22 bis unter 23	1 288	626	662	1978	22 bis unter 23	929	461	468
1977	23 bis unter 24	1 338	615	723	1977	23 bis unter 24	893	429	464
1976	24 bis unter 25	1 338	578	760	1976	24 bis unter 25	879	438	441
	20 bis unter 25	6 445	2 967	3 478		20 bis unter 25	4 620	2 338	2 282
1975	25 bis unter 26	1 509	684	825	1975	25 bis unter 26	813	383	430
1974	26 bis unter 27	1 553	729	824	1974	26 bis unter 27	843	454	389
1973	27 bis unter 28	1 598	763	835	1973	27 bis unter 28	802	358	444
1972	28 bis unter 29	1 728	810	918	1972	28 bis unter 29	897	433	464
1971	29 bis unter 30	1 935	939	996	1971	29 bis unter 30	986	524	462
	25 bis unter 30	8 323	3 925	4 398		25 bis unter 30	4 341	2 152	2 189
1970	30 bis unter 31	2 142	1 021	1 121	1970	30 bis unter 31	1 091	474	617
1969	31 bis unter 32	2 192	1 085	1 107	1969	31 bis unter 32	1 214	567	647
1968	32 bis unter 33	2 339	1 101	1 238	1968	32 bis unter 33	1 262	614	648
1967	33 bis unter 34	2 482	1 248	1 234	1967	33 bis unter 34	1 349	614	735
1966	34 bis unter 35	2 686	1 326	1 360	1966	34 bis unter 35	1 455	658	797
	30 bis unter 35	11 841	5 781	6 060		30 bis unter 35	6 371	2 927	3 444
1965	35 bis unter 36	2 721	1 310	1 411	1965	35 bis unter 36	1 563	760	803
1964	36 bis unter 37	2 712	1 330	1 382	1964	36 bis unter 37	1 563	741	822
1963	37 bis unter 38	2 748	1 383	1 365	1963	37 bis unter 38	1 539	699	840
1962	38 bis unter 39	2 564	1 270	1 294	1962	38 bis unter 39	1 422	675	747
1961	39 bis unter 40	2 544	1 289	1 255	1961	39 bis unter 40	1 383	679	704
	35 bis unter 40	13 289	6 582	6 707		35 bis unter 40	7 470	3 554	3 916
1960	40 bis unter 41	2 350	1 143	1 207	1960	40 bis unter 41	1 300	612	688
1959	41 bis unter 42	2 143	1 030	1 113	1959	41 bis unter 42	1 294	586	708
1958	42 bis unter 43	2 081	1 000	1 081	1958	42 bis unter 43	1 243	542	701
1957	43 bis unter 44	2 088	1 002	1 086	1957	43 bis unter 44	1 205	543	662
1956	44 bis unter 45	1 997	970	1 027	1956	44 bis unter 45	1 181	565	616
	40 bis unter 45	10 659	5 145	5 514		40 bis unter 45	6 223	2 848	3 375
1955	45 bis unter 46	2 012	929	1 083	1955	45 bis unter 46	1 261	566	695
1954	46 bis unter 47	2 093	945	1 148	1954	46 bis unter 47	1 242	583	659
1953	47 bis unter 48	2 155	1 006	1 149	1953	47 bis unter 48	1 232	576	656
1952	48 bis unter 49	2 217	1 046	1 171	1952	48 bis unter 49	1 321	598	723
1951	49 bis unter 50	2 240	1 027	1 213	1951	49 bis unter 50	1 429	659	770
	45 bis unter 50	10 717	4 953	5 764		45 bis unter 50	6 485	2 982	3 503
1950	50 bis unter 51	2 521	1 177	1 344	1950	50 bis unter 51	1 547	683	864
1949	51 bis unter 52	2 382	1 135	1 247	1949	51 bis unter 52	1 544	738	806
1948	52 bis unter 53	2 325	1 126	1 199	1948	52 bis unter 53	1 531	717	814
1947	53 bis unter 54	2 144	1 009	1 135	1947	53 bis unter 54	1 447	681	766
1946	54 bis unter 55	1 805	868	937	1946	54 bis unter 55	1 182	551	631
	50 bis unter 55	11 177	5 315	5 862		50 bis unter 55	7 251	3 370	3 881
1945	55 bis unter 56	1 967	978	989	1945	55 bis unter 56	1 357	635	722
1944	56 bis unter 57	2 522	1 234	1 288	1944	56 bis unter 57	1 770	882	888
1943	57 bis unter 58	2 611	1 271	1 340	1943	57 bis unter 58	2 024	960	1 064
1942	58 bis unter 59	2 362	1 139	1 223	1942	58 bis unter 59	1 812	884	928
1941	59 bis unter 60	2 723	1 320	1 403	1941	59 bis unter 60	2 029	1 010	1 019
	55 bis unter 60	12 185	5 942	6 243		55 bis unter 60	8 992	4 371	4 621
1940 - 1936	60 bis unter 65	10 453	5 010	5 443	1940 - 1936	60 bis unter 65	8 359	3 986	4 373
1935 - 1931	65 bis unter 70	6 472	2 984	3 488	1935 - 1931	65 bis unter 70	5 029	2 452	2 577
1930 - 1921	70 bis unter 80	10 612	3 636	6 976	1930 - 1921	70 bis unter 80	7 938	3 085	4 853
1920 u. fr.	80 und mehr	8 241	1 799	6 442	1920 u. fr.	80 und mehr	5 596	1 305	4 291
	60 und mehr	35 778	13 429	22 349		60 und mehr	26 922	10 828	16 094
	Insgesamt	140 090	64 077	76 013		Insgesamt	97 040	44 861	52 179



### Noch: 2 Fortgeschriebene Bevölkerung in den Bezirken von Berlin am 31. Dezember 2000 nach Geburts-, Altersjahren und Geschlecht

Geburts- jahr	Alter in Jahren	Ins- gesamt	Männ- lich	Weib- lich	Geburts- jahr	Alter in Jahren	Ins- gesamt	Männ- lich	Weib- lich
		1	2	3			1	2	3
T e m p e l h o f					N e u k ö l l i n				
2000	unter 1	1 554	794	760	2000	unter 1	3 221	1 688	1 533
1999	1 bis unter 2	1 547	792	755	1999	1 bis unter 2	3 191	1 581	1 610
1998	2 bis unter 3	1 539	825	714	1998	2 bis unter 3	3 188	1 638	1 550
1997	3 bis unter 4	1 707	890	817	1997	3 bis unter 4	3 125	1 618	1 507
1996	4 bis unter 5	1 625	844	781	1996	4 bis unter 5	3 021	1 533	1 488
	unter 5	7 972	4 145	3 827		unter 5	15 746	8 058	7 688
1995	5 bis unter 6	1 528	780	748	1995	5 bis unter 6	3 091	1 593	1 498
1994	6 bis unter 7	1 563	815	748	1994	6 bis unter 7	2 937	1 530	1 407
1993	7 bis unter 8	1 617	834	783	1993	7 bis unter 8	3 102	1 584	1 518
1992	8 bis unter 9	1 667	875	792	1992	8 bis unter 9	3 126	1 620	1 506
1991	9 bis unter 10	1 661	885	776	1991	9 bis unter 10	3 141	1 645	1 496
	5 bis unter 10	8 036	4 189	3 847		5 bis unter 10	15 397	7 972	7 425
1990	10 bis unter 11	1 756	921	835	1990	10 bis unter 11	3 251	1 628	1 623
1989	11 bis unter 12	1 782	942	840	1989	11 bis unter 12	3 248	1 623	1 625
1988	12 bis unter 13	1 867	971	896	1988	12 bis unter 13	3 245	1 686	1 559
1987	13 bis unter 14	1 758	882	876	1987	13 bis unter 14	3 052	1 580	1 472
1986	14 bis unter 15	1 819	948	871	1986	14 bis unter 15	3 013	1 538	1 475
	10 bis unter 15	8 982	4 664	4 318		10 bis unter 15	15 809	8 055	7 754
1985	15 bis unter 16	1 781	927	854	1985	15 bis unter 16	2 967	1 521	1 446
1984	16 bis unter 17	1 728	869	859	1984	16 bis unter 17	3 108	1 632	1 476
1983	17 bis unter 18	1 758	885	873	1983	17 bis unter 18	2 967	1 550	1 417
1982	18 bis unter 19	1 808	896	912	1982	18 bis unter 19	3 251	1 672	1 579
1981	19 bis unter 20	1 897	973	924	1981	19 bis unter 20	3 453	1 712	1 741
	15 bis unter 20	8 972	4 550	4 422		15 bis unter 20	15 746	8 087	7 659
1980	20 bis unter 21	1 944	988	956	1980	20 bis unter 21	3 662	1 801	1 861
1979	21 bis unter 22	1 853	937	916	1979	21 bis unter 22	3 575	1 773	1 802
1978	22 bis unter 23	1 860	901	959	1978	22 bis unter 23	3 592	1 780	1 812
1977	23 bis unter 24	1 852	883	969	1977	23 bis unter 24	3 740	1 779	1 961
1976	24 bis unter 25	1 971	958	1 013	1976	24 bis unter 25	3 856	1 910	1 946
	20 bis unter 25	9 480	4 667	4 813		20 bis unter 25	18 425	9 043	9 382
1975	25 bis unter 26	1 940	915	1 025	1975	25 bis unter 26	3 898	1 994	1 904
1974	26 bis unter 27	2 047	997	1 050	1974	26 bis unter 27	4 075	2 060	2 015
1973	27 bis unter 28	2 047	962	1 085	1973	27 bis unter 28	4 083	2 061	2 022
1972	28 bis unter 29	2 115	1 029	1 086	1972	28 bis unter 29	4 301	2 184	2 117
1971	29 bis unter 30	2 506	1 283	1 223	1971	29 bis unter 30	4 737	2 376	2 361
	25 bis unter 30	10 655	5 186	5 469		25 bis unter 30	21 094	10 675	10 419
1970	30 bis unter 31	2 611	1 295	1 316	1970	30 bis unter 31	4 747	2 511	2 236
1969	31 bis unter 32	2 856	1 385	1 471	1969	31 bis unter 32	5 038	2 641	2 397
1968	32 bis unter 33	3 059	1 544	1 515	1968	32 bis unter 33	5 453	2 836	2 617
1967	33 bis unter 34	3 109	1 535	1 574	1967	33 bis unter 34	5 571	2 916	2 655
1966	34 bis unter 35	3 119	1 520	1 599	1966	34 bis unter 35	5 889	3 037	2 852
	30 bis unter 35	14 754	7 279	7 475		30 bis unter 35	26 698	13 941	12 757
1965	35 bis unter 36	3 340	1 688	1 652	1965	35 bis unter 36	6 072	3 145	2 927
1964	36 bis unter 37	3 383	1 677	1 706	1964	36 bis unter 37	6 101	3 242	2 859
1963	37 bis unter 38	3 261	1 600	1 661	1963	37 bis unter 38	6 041	3 177	2 864
1962	38 bis unter 39	3 111	1 564	1 547	1962	38 bis unter 39	5 617	2 940	2 677
1961	39 bis unter 40	2 975	1 424	1 551	1961	39 bis unter 40	5 292	2 763	2 529
	35 bis unter 40	16 070	7 953	8 117		35 bis unter 40	29 123	15 267	13 856
1960	40 bis unter 41	2 893	1 460	1 433	1960	40 bis unter 41	5 116	2 688	2 428
1959	41 bis unter 42	2 846	1 405	1 441	1959	41 bis unter 42	4 854	2 455	2 399
1958	42 bis unter 43	2 652	1 290	1 362	1958	42 bis unter 43	4 359	2 295	2 064
1957	43 bis unter 44	2 523	1 248	1 275	1957	43 bis unter 44	4 168	2 227	1 941
1956	44 bis unter 45	2 488	1 214	1 274	1956	44 bis unter 45	4 282	2 231	2 051
	40 bis unter 45	13 402	6 617	6 785		40 bis unter 45	22 779	11 896	10 883
1955	45 bis unter 46	2 501	1 196	1 305	1955	45 bis unter 46	4 107	2 101	2 006
1954	46 bis unter 47	2 477	1 186	1 291	1954	46 bis unter 47	3 941	2 003	1 938
1953	47 bis unter 48	2 544	1 261	1 283	1953	47 bis unter 48	3 902	1 994	1 908
1952	48 bis unter 49	2 638	1 216	1 422	1952	48 bis unter 49	3 959	1 905	2 054
1951	49 bis unter 50	2 710	1 264	1 446	1951	49 bis unter 50	4 137	2 012	2 125
	45 bis unter 50	12 870	6 123	6 747		45 bis unter 50	20 046	10 015	10 031
1950	50 bis unter 51	2 985	1 370	1 615	1950	50 bis unter 51	4 544	2 242	2 302
1949	51 bis unter 52	2 916	1 423	1 493	1949	51 bis unter 52	4 302	2 075	2 227
1948	52 bis unter 53	2 679	1 301	1 378	1948	52 bis unter 53	3 998	2 006	1 992
1947	53 bis unter 54	2 545	1 279	1 266	1947	53 bis unter 54	3 685	1 872	1 813
1946	54 bis unter 55	2 017	1 020	997	1946	54 bis unter 55	3 143	1 653	1 490
	50 bis unter 55	13 142	6 393	6 749		50 bis unter 55	19 672	9 848	9 824
1945	55 bis unter 56	2 355	1 141	1 214	1945	55 bis unter 56	3 384	1 749	1 635
1944	56 bis unter 57	3 144	1 568	1 576	1944	56 bis unter 57	4 406	2 297	2 109
1943	57 bis unter 58	3 355	1 620	1 735	1943	57 bis unter 58	4 533	2 341	2 192
1942	58 bis unter 59	3 265	1 664	1 601	1942	58 bis unter 59	4 409	2 256	2 153
1941	59 bis unter 60	3 640	1 864	1 776	1941	59 bis unter 60	4 981	2 627	2 354
	55 bis unter 60	15 759	7 857	7 902		55 bis unter 60	21 713	11 270	10 443
1940 - 1936	60 bis unter 65	15 442	7 481	7 961	1940 - 1936	60 bis unter 65	20 728	10 522	10 206
1935 - 1931	65 bis unter 70	9 848	4 541	5 307	1935 - 1931	65 bis unter 70	13 608	6 271	7 337
1930 - 1921	70 bis unter 80	14 526	4 997	9 529	1930 - 1921	70 bis unter 80	18 026	6 335	11 691
1920 u. fr.	80 und mehr	10 038	2 314	7 724	1920 u. fr.	80 und mehr	11 607	2 718	8 889
	60 und mehr	49 854	19 333	30 521		60 und mehr	63 869	25 846	38 023
	Insgesamt	189 948	88 956	100 992		Insgesamt	306 117	149 973	156 144

Noch: 2 Fortgeschriebene Bevölkerung in den Bezirken von Berlin am 31. Dezember 2000  
nach Geburts-, Altersjahren und Geschlecht

Geburts- jahr	Alter in Jahren	Ins- gesamt	Männ- lich	Weib- lich	Geburts- jahr	Alter in Jahren	Ins- gesamt	Männ- lich	Weib- lich
		1	2	3			1	2	3
T r e p t o w					K ö p e n i c k				
2000	unter 1	891	474	417	2000	unter 1	827	435	392
1999	1 bis unter 2	874	436	438	1999	1 bis unter 2	826	451	375
1998	2 bis unter 3	849	443	406	1998	2 bis unter 3	780	413	367
1997	3 bis unter 4	832	442	390	1997	3 bis unter 4	725	377	348
1996	4 bis unter 5	887	462	425	1996	4 bis unter 5	743	375	368
	unter 5	4 333	2 257	2 076		unter 5	3 901	2 051	1 850
1995	5 bis unter 6	764	408	356	1995	5 bis unter 6	681	333	348
1994	6 bis unter 7	720	367	353	1994	6 bis unter 7	639	340	299
1993	7 bis unter 8	738	385	353	1993	7 bis unter 8	630	312	318
1992	8 bis unter 9	750	357	393	1992	8 bis unter 9	673	349	324
1991	9 bis unter 10	912	497	415	1991	9 bis unter 10	765	386	379
	5 bis unter 10	3 884	2 014	1 870		5 bis unter 10	3 388	1 720	1 668
1990	10 bis unter 11	1 369	726	643	1990	10 bis unter 11	1 217	582	635
1989	11 bis unter 12	1 379	711	668	1989	11 bis unter 12	1 244	641	603
1988	12 bis unter 13	1 391	722	669	1988	12 bis unter 13	1 282	681	601
1987	13 bis unter 14	1 385	683	702	1987	13 bis unter 14	1 354	696	658
1986	14 bis unter 15	1 323	685	638	1986	14 bis unter 15	1 325	683	642
	10 bis unter 15	6 847	3 527	3 320		10 bis unter 15	6 422	3 283	3 139
1985	15 bis unter 16	1 274	647	627	1985	15 bis unter 16	1 281	641	640
1984	16 bis unter 17	1 206	622	584	1984	16 bis unter 17	1 306	655	651
1983	17 bis unter 18	1 252	631	621	1983	17 bis unter 18	1 363	722	641
1982	18 bis unter 19	1 203	618	585	1982	18 bis unter 19	1 351	731	620
1981	19 bis unter 20	1 315	679	636	1981	19 bis unter 20	1 313	673	640
	15 bis unter 20	6 250	3 197	3 053		15 bis unter 20	6 614	3 422	3 192
1980	20 bis unter 21	1 333	678	655	1980	20 bis unter 21	1 338	687	651
1979	21 bis unter 22	1 318	647	671	1979	21 bis unter 22	1 327	695	632
1978	22 bis unter 23	1 253	646	607	1978	22 bis unter 23	1 243	642	601
1977	23 bis unter 24	1 299	686	613	1977	23 bis unter 24	1 300	703	597
1976	24 bis unter 25	1 241	658	583	1976	24 bis unter 25	1 248	672	576
	20 bis unter 25	6 444	3 315	3 129		20 bis unter 25	6 456	3 399	3 057
1975	25 bis unter 26	1 295	677	618	1975	25 bis unter 26	1 183	653	530
1974	26 bis unter 27	1 196	593	603	1974	26 bis unter 27	1 100	583	517
1973	27 bis unter 28	1 210	626	584	1973	27 bis unter 28	1 074	570	504
1972	28 bis unter 29	1 354	696	658	1972	28 bis unter 29	1 289	659	630
1971	29 bis unter 30	1 667	835	832	1971	29 bis unter 30	1 483	809	674
	25 bis unter 30	6 722	3 427	3 295		25 bis unter 30	6 129	3 274	2 855
1970	30 bis unter 31	1 715	890	825	1970	30 bis unter 31	1 522	828	694
1969	31 bis unter 32	2 002	1 008	994	1969	31 bis unter 32	1 646	863	783
1968	32 bis unter 33	2 005	1 043	962	1968	32 bis unter 33	1 722	891	831
1967	33 bis unter 34	2 160	1 151	1 009	1967	33 bis unter 34	1 781	946	835
1966	34 bis unter 35	2 259	1 175	1 084	1966	34 bis unter 35	2 055	1 063	992
	30 bis unter 35	10 141	5 267	4 874		30 bis unter 35	8 726	4 591	4 135
1965	35 bis unter 36	2 456	1 280	1 176	1965	35 bis unter 36	2 075	1 101	974
1964	36 bis unter 37	2 402	1 319	1 083	1964	36 bis unter 37	2 172	1 186	986
1963	37 bis unter 38	2 339	1 238	1 101	1963	37 bis unter 38	2 209	1 153	1 056
1962	38 bis unter 39	2 146	1 175	971	1962	38 bis unter 39	2 168	1 168	1 000
1961	39 bis unter 40	2 079	1 169	910	1961	39 bis unter 40	1 978	1 085	893
	35 bis unter 40	11 422	6 181	5 241		35 bis unter 40	10 602	5 693	4 909
1960	40 bis unter 41	1 905	1 037	868	1960	40 bis unter 41	1 825	1 001	824
1959	41 bis unter 42	1 769	960	809	1959	41 bis unter 42	1 783	945	838
1958	42 bis unter 43	1 560	833	727	1958	42 bis unter 43	1 648	863	785
1957	43 bis unter 44	1 496	795	701	1957	43 bis unter 44	1 503	779	724
1956	44 bis unter 45	1 484	798	686	1956	44 bis unter 45	1 531	783	748
	40 bis unter 45	8 214	4 423	3 791		40 bis unter 45	8 290	4 371	3 919
1955	45 bis unter 46	1 429	748	681	1955	45 bis unter 46	1 560	797	763
1954	46 bis unter 47	1 372	701	671	1954	46 bis unter 47	1 506	761	745
1953	47 bis unter 48	1 333	688	645	1953	47 bis unter 48	1 577	783	794
1952	48 bis unter 49	1 308	664	644	1952	48 bis unter 49	1 513	741	772
1951	49 bis unter 50	1 285	668	617	1951	49 bis unter 50	1 563	768	795
	45 bis unter 50	6 727	3 469	3 258		45 bis unter 50	7 719	3 850	3 869
1950	50 bis unter 51	1 337	682	655	1950	50 bis unter 51	1 535	799	736
1949	51 bis unter 52	1 228	634	594	1949	51 bis unter 52	1 317	657	660
1948	52 bis unter 53	1 131	570	561	1948	52 bis unter 53	1 243	640	603
1947	53 bis unter 54	1 065	538	527	1947	53 bis unter 54	1 216	596	620
1946	54 bis unter 55	762	381	381	1946	54 bis unter 55	862	408	454
	50 bis unter 55	5 523	2 805	2 718		50 bis unter 55	6 173	3 100	3 073
1945	55 bis unter 56	1 004	471	533	1945	55 bis unter 56	1 109	502	607
1944	56 bis unter 57	1 414	628	786	1944	56 bis unter 57	1 691	825	866
1943	57 bis unter 58	1 572	740	832	1943	57 bis unter 58	1 803	839	964
1942	58 bis unter 59	1 600	729	871	1942	58 bis unter 59	1 873	823	1 050
1941	59 bis unter 60	2 131	969	1 162	1941	59 bis unter 60	2 240	1 030	1 210
	55 bis unter 60	7 721	3 537	4 184		55 bis unter 60	8 716	4 019	4 697
1940 - 1936	60 bis unter 65	10 216	4 603	5 613	1940 - 1936	60 bis unter 65	11 197	5 151	6 046
1935 - 1931	65 bis unter 70	7 507	3 542	3 965	1935 - 1931	65 bis unter 70	8 010	3 811	4 199
1930 - 1921	70 bis unter 80	8 663	3 428	5 235	1930 - 1921	70 bis unter 80	9 207	3 627	5 580
1920 u. fr.	80 und mehr	3 984	998	2 986	1920 u. fr.	80 und mehr	4 854	1 202	3 652
	60 und mehr	30 370	12 571	17 799		60 und mehr	33 268	13 791	19 477
	Insgesamt	114 598	55 990	58 608		Insgesamt	116 404	56 564	59 840

### Noch: 2 Fortgeschriebene Bevölkerung in den Bezirken von Berlin am 31. Dezember 2000 nach Geburts-, Altersjahren und Geschlecht

Geburts- jahr	Alter in Jahren	Ins- gesamt	Männ- lich	Weib- lich	Geburts- jahr	Alter in Jahren	Ins- gesamt	Männ- lich	Weib- lich
		1	2	3			1	2	3
Lichtenberg					Weißensee				
2000	unter 1	1 102	559	543	2000	unter 1	640	334	306
1999	1 bis unter 2	1 099	537	562	1999	1 bis unter 2	612	313	299
1998	2 bis unter 3	947	489	458	1998	2 bis unter 3	593	277	316
1997	3 bis unter 4	992	500	492	1997	3 bis unter 4	597	301	296
1996	4 bis unter 5	903	468	435	1996	4 bis unter 5	548	255	293
	unter 5	5 043	2 553	2 490		unter 5	2 990	1 480	1 510
1995	5 bis unter 6	842	401	441	1995	5 bis unter 6	583	313	270
1994	6 bis unter 7	790	398	392	1994	6 bis unter 7	512	264	248
1993	7 bis unter 8	837	433	404	1993	7 bis unter 8	499	262	237
1992	8 bis unter 9	860	429	431	1992	8 bis unter 9	510	249	261
1991	9 bis unter 10	973	489	484	1991	9 bis unter 10	528	275	253
	5 bis unter 10	4 302	2 150	2 152		5 bis unter 10	2 632	1 363	1 269
1990	10 bis unter 11	1 431	741	690	1990	10 bis unter 11	969	499	470
1989	11 bis unter 12	1 524	784	740	1989	11 bis unter 12	925	450	475
1988	12 bis unter 13	1 596	845	751	1988	12 bis unter 13	995	494	501
1987	13 bis unter 14	1 607	816	791	1987	13 bis unter 14	1 004	518	486
1986	14 bis unter 15	1 525	761	764	1986	14 bis unter 15	962	485	477
	10 bis unter 15	7 683	3 947	3 736		10 bis unter 15	4 855	2 446	2 409
1985	15 bis unter 16	1 619	802	817	1985	15 bis unter 16	908	474	434
1984	16 bis unter 17	1 508	777	731	1984	16 bis unter 17	905	465	440
1983	17 bis unter 18	1 696	888	808	1983	17 bis unter 18	933	478	455
1982	18 bis unter 19	1 737	855	882	1982	18 bis unter 19	920	450	470
1981	19 bis unter 20	1 931	932	999	1981	19 bis unter 20	921	456	465
	15 bis unter 20	8 491	4 254	4 237		15 bis unter 20	4 587	2 323	2 264
1980	20 bis unter 21	2 179	1 066	1 113	1980	20 bis unter 21	973	467	506
1979	21 bis unter 22	2 323	1 171	1 152	1979	21 bis unter 22	913	437	476
1978	22 bis unter 23	2 444	1 194	1 250	1978	22 bis unter 23	904	437	467
1977	23 bis unter 24	2 427	1 273	1 154	1977	23 bis unter 24	957	479	478
1976	24 bis unter 25	2 180	1 189	991	1976	24 bis unter 25	909	444	465
	20 bis unter 25	11 553	5 893	5 660		20 bis unter 25	4 656	2 264	2 392
1975	25 bis unter 26	2 130	1 194	936	1975	25 bis unter 26	897	468	429
1974	26 bis unter 27	1 956	1 040	916	1974	26 bis unter 27	891	483	408
1973	27 bis unter 28	2 021	1 120	901	1973	27 bis unter 28	849	414	435
1972	28 bis unter 29	2 072	1 203	869	1972	28 bis unter 29	990	491	499
1971	29 bis unter 30	2 459	1 368	1 091	1971	29 bis unter 30	1 185	616	569
	25 bis unter 30	10 638	5 925	4 713		25 bis unter 30	4 812	2 472	2 340
1970	30 bis unter 31	2 510	1 452	1 058	1970	30 bis unter 31	1 320	695	625
1969	31 bis unter 32	2 531	1 455	1 076	1969	31 bis unter 32	1 335	683	652
1968	32 bis unter 33	2 515	1 413	1 102	1968	32 bis unter 33	1 344	681	663
1967	33 bis unter 34	2 568	1 441	1 127	1967	33 bis unter 34	1 399	732	667
1966	34 bis unter 35	2 573	1 477	1 096	1966	34 bis unter 35	1 535	789	746
	30 bis unter 35	12 697	7 238	5 459		30 bis unter 35	6 933	3 580	3 353
1965	35 bis unter 36	2 657	1 555	1 102	1965	35 bis unter 36	1 590	846	744
1964	36 bis unter 37	2 790	1 598	1 192	1964	36 bis unter 37	1 597	845	752
1963	37 bis unter 38	2 692	1 586	1 106	1963	37 bis unter 38	1 655	848	807
1962	38 bis unter 39	2 465	1 425	1 040	1962	38 bis unter 39	1 511	775	736
1961	39 bis unter 40	2 493	1 446	1 047	1961	39 bis unter 40	1 471	767	704
	35 bis unter 40	13 097	7 610	5 487		35 bis unter 40	7 824	4 081	3 743
1960	40 bis unter 41	2 348	1 345	1 003	1960	40 bis unter 41	1 242	666	576
1959	41 bis unter 42	2 260	1 314	946	1959	41 bis unter 42	1 233	661	572
1958	42 bis unter 43	2 055	1 149	906	1958	42 bis unter 43	1 198	637	561
1957	43 bis unter 44	1 990	1 133	857	1957	43 bis unter 44	1 049	572	477
1956	44 bis unter 45	2 039	1 142	897	1956	44 bis unter 45	1 016	519	497
	40 bis unter 45	10 692	6 083	4 609		40 bis unter 45	5 738	3 055	2 683
1955	45 bis unter 46	2 004	1 109	895	1955	45 bis unter 46	1 046	580	466
1954	46 bis unter 47	2 081	1 167	914	1954	46 bis unter 47	1 023	543	480
1953	47 bis unter 48	2 091	1 115	976	1953	47 bis unter 48	932	469	463
1952	48 bis unter 49	2 021	1 022	999	1952	48 bis unter 49	963	492	471
1951	49 bis unter 50	2 084	1 059	1 025	1951	49 bis unter 50	919	473	446
	45 bis unter 50	10 281	5 472	4 809		45 bis unter 50	4 883	2 557	2 326
1950	50 bis unter 51	2 216	1 094	1 122	1950	50 bis unter 51	975	456	519
1949	51 bis unter 52	2 023	984	1 039	1949	51 bis unter 52	836	391	445
1948	52 bis unter 53	1 904	909	995	1948	52 bis unter 53	778	376	402
1947	53 bis unter 54	1 929	964	965	1947	53 bis unter 54	741	340	401
1946	54 bis unter 55	1 396	672	724	1946	54 bis unter 55	501	247	254
	50 bis unter 55	9 468	4 623	4 845		50 bis unter 55	3 831	1 810	2 021
1945	55 bis unter 56	1 741	814	927	1945	55 bis unter 56	636	296	340
1944	56 bis unter 57	2 517	1 168	1 349	1944	56 bis unter 57	936	437	499
1943	57 bis unter 58	2 775	1 327	1 448	1943	57 bis unter 58	1 014	493	521
1942	58 bis unter 59	2 433	1 148	1 285	1942	58 bis unter 59	1 061	520	541
1941	59 bis unter 60	3 131	1 494	1 637	1941	59 bis unter 60	1 237	557	680
	55 bis unter 60	12 597	5 951	6 646		55 bis unter 60	4 884	2 303	2 581
1940 - 1936	60 bis unter 65	13 070	6 211	6 859	1940 - 1936	60 bis unter 65	5 605	2 615	2 990
1935 - 1931	65 bis unter 70	8 837	4 133	4 704	1935 - 1931	65 bis unter 70	4 074	1 912	2 162
1930 - 1921	70 bis unter 80	10 174	3 916	6 258	1930 - 1921	70 bis unter 80	4 687	1 734	2 953
1920 u. fr.	80 und mehr	4 728	1 023	3 705	1920 u. fr.	80 und mehr	2 591	627	1 964
	60 und mehr	36 809	15 283	21 526		60 und mehr	16 957	6 888	10 069
	Insgesamt	153 351	76 982	76 369		Insgesamt	75 582	36 622	38 960



Noch: 2 Fortgeschriebene Bevölkerung in den Bezirken von Berlin am 31. Dezember 2000  
nach Geburts-, Altersjahren und Geschlecht

Geburts-jahr	Alter in Jahren	Ins-gesamt	Männ-lich	Weib-lich	Geburts-jahr	Alter in Jahren	Ins-gesamt	Männ-lich	Weib-lich
		1	2	3			1	2	3
P a n k o w					R e i n i c k e n d o r f				
2000	unter 1	1 161	561	600	2000	unter 1	1 960	977	983
1999	1 bis unter 2	1 183	593	590	1999	1 bis unter 2	2 076	1 034	1 042
1998	2 bis unter 3	1 118	593	525	1998	2 bis unter 3	2 034	1 020	1 014
1997	3 bis unter 4	1 107	601	506	1997	3 bis unter 4	2 214	1 120	1 094
1996	4 bis unter 5	960	470	490	1996	4 bis unter 5	2 189	1 143	1 046
	unter 5	5 529	2 818	2 711		unter 5	10 473	5 294	5 179
1995	5 bis unter 6	930	475	455	1995	5 bis unter 6	2 143	1 079	1 064
1994	6 bis unter 7	841	413	428	1994	6 bis unter 7	2 282	1 201	1 081
1993	7 bis unter 8	795	424	371	1993	7 bis unter 8	2 248	1 116	1 132
1992	8 bis unter 9	832	454	378	1992	8 bis unter 9	2 443	1 290	1 153
1991	9 bis unter 10	915	460	455	1991	9 bis unter 10	2 427	1 239	1 188
	5 bis unter 10	4 313	2 226	2 087		5 bis unter 10	11 543	5 925	5 618
1990	10 bis unter 11	1 415	740	675	1990	10 bis unter 11	2 568	1 316	1 252
1989	11 bis unter 12	1 371	673	698	1989	11 bis unter 12	2 515	1 315	1 200
1988	12 bis unter 13	1 415	750	665	1988	12 bis unter 13	2 788	1 436	1 352
1987	13 bis unter 14	1 549	799	750	1987	13 bis unter 14	2 603	1 318	1 285
1986	14 bis unter 15	1 415	734	681	1986	14 bis unter 15	2 575	1 333	1 242
	10 bis unter 15	7 165	3 696	3 469		10 bis unter 15	13 049	6 718	6 331
1985	15 bis unter 16	1 343	683	660	1985	15 bis unter 16	2 413	1 243	1 170
1984	16 bis unter 17	1 422	736	686	1984	16 bis unter 17	2 488	1 283	1 205
1983	17 bis unter 18	1 397	737	660	1983	17 bis unter 18	2 439	1 209	1 230
1982	18 bis unter 19	1 430	740	690	1982	18 bis unter 19	2 484	1 264	1 220
1981	19 bis unter 20	1 444	700	744	1981	19 bis unter 20	2 525	1 264	1 261
	15 bis unter 20	7 036	3 596	3 440		15 bis unter 20	12 349	6 263	6 086
1980	20 bis unter 21	1 529	767	762	1980	20 bis unter 21	2 519	1 270	1 249
1979	21 bis unter 22	1 463	725	738	1979	21 bis unter 22	2 324	1 185	1 139
1978	22 bis unter 23	1 499	731	768	1978	22 bis unter 23	2 375	1 177	1 198
1977	23 bis unter 24	1 628	795	833	1977	23 bis unter 24	2 271	1 146	1 125
1976	24 bis unter 25	1 515	747	768	1976	24 bis unter 25	2 419	1 177	1 242
	20 bis unter 25	7 634	3 765	3 869		20 bis unter 25	11 908	5 955	5 953
1975	25 bis unter 26	1 493	689	804	1975	25 bis unter 26	2 385	1 212	1 173
1974	26 bis unter 27	1 521	728	793	1974	26 bis unter 27	2 355	1 139	1 216
1973	27 bis unter 28	1 632	729	903	1973	27 bis unter 28	2 391	1 185	1 206
1972	28 bis unter 29	1 806	870	936	1972	28 bis unter 29	2 655	1 281	1 374
1971	29 bis unter 30	2 148	1 047	1 101	1971	29 bis unter 30	2 999	1 487	1 512
	25 bis unter 30	8 600	4 063	4 537		25 bis unter 30	12 785	6 304	6 481
1970	30 bis unter 31	2 297	1 121	1 176	1970	30 bis unter 31	2 920	1 456	1 464
1969	31 bis unter 32	2 308	1 155	1 153	1969	31 bis unter 32	3 391	1 698	1 693
1968	32 bis unter 33	2 589	1 295	1 294	1968	32 bis unter 33	3 591	1 794	1 797
1967	33 bis unter 34	2 521	1 307	1 214	1967	33 bis unter 34	3 754	1 846	1 908
1966	34 bis unter 35	2 530	1 318	1 212	1966	34 bis unter 35	4 086	2 065	2 021
	30 bis unter 35	12 245	6 196	6 049		30 bis unter 35	17 742	8 859	8 883
1965	35 bis unter 36	2 682	1 392	1 290	1965	35 bis unter 36	4 108	2 119	1 989
1964	36 bis unter 37	2 594	1 347	1 247	1964	36 bis unter 37	4 288	2 203	2 085
1963	37 bis unter 38	2 587	1 327	1 260	1963	37 bis unter 38	4 201	2 156	2 045
1962	38 bis unter 39	2 459	1 286	1 173	1962	38 bis unter 39	3 993	1 926	2 067
1961	39 bis unter 40	2 307	1 241	1 066	1961	39 bis unter 40	3 919	1 963	1 956
	35 bis unter 40	12 629	6 593	6 036		35 bis unter 40	20 509	10 367	10 142
1960	40 bis unter 41	2 087	1 134	953	1960	40 bis unter 41	3 698	1 861	1 837
1959	41 bis unter 42	2 049	1 078	971	1959	41 bis unter 42	3 661	1 838	1 823
1958	42 bis unter 43	1 751	892	859	1958	42 bis unter 43	3 342	1 617	1 725
1957	43 bis unter 44	1 777	922	855	1957	43 bis unter 44	3 319	1 640	1 679
1956	44 bis unter 45	1 614	831	783	1956	44 bis unter 45	3 230	1 594	1 636
	40 bis unter 45	9 278	4 857	4 421		40 bis unter 45	17 250	8 550	8 700
1955	45 bis unter 46	1 697	891	806	1955	45 bis unter 46	3 277	1 648	1 629
1954	46 bis unter 47	1 652	824	828	1954	46 bis unter 47	3 351	1 616	1 735
1953	47 bis unter 48	1 682	859	823	1953	47 bis unter 48	3 157	1 552	1 605
1952	48 bis unter 49	1 591	789	802	1952	48 bis unter 49	3 353	1 617	1 736
1951	49 bis unter 50	1 567	781	786	1951	49 bis unter 50	3 598	1 715	1 883
	45 bis unter 50	8 189	4 144	4 045		45 bis unter 50	16 736	8 148	8 588
1950	50 bis unter 51	1 513	738	775	1950	50 bis unter 51	3 897	1 827	2 070
1949	51 bis unter 52	1 449	729	720	1949	51 bis unter 52	3 881	1 867	2 014
1948	52 bis unter 53	1 315	673	642	1948	52 bis unter 53	3 644	1 709	1 935
1947	53 bis unter 54	1 211	587	624	1947	53 bis unter 54	3 384	1 661	1 723
1946	54 bis unter 55	872	447	425	1946	54 bis unter 55	2 673	1 379	1 294
	50 bis unter 55	6 360	3 174	3 186		50 bis unter 55	17 479	8 443	9 036
1945	55 bis unter 56	1 101	518	583	1945	55 bis unter 56	3 251	1 579	1 672
1944	56 bis unter 57	1 503	702	801	1944	56 bis unter 57	4 392	2 197	2 195
1943	57 bis unter 58	1 745	823	922	1943	57 bis unter 58	4 399	2 318	2 081
1942	58 bis unter 59	1 642	813	829	1942	58 bis unter 59	4 182	2 199	1 983
1941	59 bis unter 60	2 034	897	1 137	1941	59 bis unter 60	4 727	2 358	2 369
	55 bis unter 60	8 025	3 753	4 272		55 bis unter 60	20 951	10 651	10 300
1940 - 1936	60 bis unter 65	9 224	4 208	5 016	1940 - 1936	60 bis unter 65	19 991	9 795	10 196
1935 - 1931	65 bis unter 70	6 628	3 039	3 589	1935 - 1931	65 bis unter 70	13 236	6 140	7 096
1930 - 1921	70 bis unter 80	8 154	3 068	5 086	1930 - 1921	70 bis unter 80	18 148	6 571	11 577
1920 u. fr.	80 und mehr	4 336	979	3 357	1920 u. fr.	80 und mehr	11 495	2 641	8 854
	60 und mehr	28 342	11 294	17 048		60 und mehr	62 870	25 147	37 723
	Insgesamt	125 345	60 175	65 170		Insgesamt	245 644	116 624	129 020



Noch: 2 Fortgeschriebene Bevölkerung in den Bezirken von Berlin am 31. Dezember 2000 nach Geburts-, Altersjahren und Geschlecht

Geburts-jahr	Alter in Jahren	Ins-gesamt	Männ-lich	Weib-lich
		1	2	3
Hellersdorf				
2000	unter 1	963	471	492
1999	1 bis unter 2	940	492	448
1998	2 bis unter 3	910	469	441
1997	3 bis unter 4	925	463	462
1996	4 bis unter 5	900	445	455
	unter 5	4 638	2 340	2 298
1995	5 bis unter 6	873	454	419
1994	6 bis unter 7	939	508	431
1993	7 bis unter 8	1 038	527	511
1992	8 bis unter 9	1 184	615	569
1991	9 bis unter 10	1 282	626	656
	5 bis unter 10	5 316	2 730	2 586
1990	10 bis unter 11	2 370	1 192	1 178
1989	11 bis unter 12	2 736	1 389	1 347
1988	12 bis unter 13	3 026	1 557	1 469
1987	13 bis unter 14	2 835	1 423	1 412
1986	14 bis unter 15	2 543	1 324	1 219
	10 bis unter 15	13 510	6 885	6 625
1985	15 bis unter 16	2 615	1 337	1 278
1984	16 bis unter 17	2 368	1 212	1 156
1983	17 bis unter 18	2 345	1 238	1 107
1982	18 bis unter 19	2 306	1 159	1 147
1981	19 bis unter 20	2 007	1 030	977
	15 bis unter 20	11 641	5 976	5 665
1980	20 bis unter 21	1 911	962	949
1979	21 bis unter 22	1 666	842	824
1978	22 bis unter 23	1 608	875	733
1977	23 bis unter 24	1 474	786	688
1976	24 bis unter 25	1 209	587	622
	20 bis unter 25	7 868	4 052	3 816
1975	25 bis unter 26	1 082	562	520
1974	26 bis unter 27	1 006	509	497
1973	27 bis unter 28	1 025	544	481
1972	28 bis unter 29	1 126	532	594
1971	29 bis unter 30	1 374	653	721
	25 bis unter 30	5 613	2 800	2 813
1970	30 bis unter 31	1 483	691	792
1969	31 bis unter 32	1 750	831	919
1968	32 bis unter 33	2 042	972	1 070
1967	33 bis unter 34	2 287	1 007	1 280
1966	34 bis unter 35	2 516	1 162	1 354
	30 bis unter 35	10 078	4 663	5 415
1965	35 bis unter 36	2 943	1 373	1 570
1964	36 bis unter 37	3 182	1 445	1 737
1963	37 bis unter 38	3 388	1 606	1 782
1962	38 bis unter 39	3 368	1 666	1 702
1961	39 bis unter 40	3 109	1 519	1 590
	35 bis unter 40	15 990	7 609	8 381
1960	40 bis unter 41	3 047	1 600	1 447
1959	41 bis unter 42	2 842	1 484	1 358
1958	42 bis unter 43	2 509	1 357	1 152
1957	43 bis unter 44	2 412	1 228	1 184
1956	44 bis unter 45	2 164	1 090	1 074
	40 bis unter 45	12 974	6 759	6 215
1955	45 bis unter 46	2 095	1 069	1 026
1954	46 bis unter 47	1 987	1 068	919
1953	47 bis unter 48	1 894	993	901
1952	48 bis unter 49	1 702	895	807
1951	49 bis unter 50	1 650	840	810
	45 bis unter 50	9 328	4 865	4 463
1950	50 bis unter 51	1 569	794	775
1949	51 bis unter 52	1 399	729	670
1948	52 bis unter 53	1 139	583	556
1947	53 bis unter 54	1 100	545	555
1946	54 bis unter 55	762	410	352
	50 bis unter 55	5 969	3 061	2 908
1945	55 bis unter 56	886	440	446
1944	56 bis unter 57	1 249	629	620
1943	57 bis unter 58	1 311	661	650
1942	58 bis unter 59	1 252	602	650
1941	59 bis unter 60	1 430	716	714
	55 bis unter 60	6 128	3 048	3 080
1940 - 1936	60 bis unter 65	6 061	2 933	3 128
1935 - 1931	65 bis unter 70	4 326	1 992	2 334
1930 - 1921	70 bis unter 80	5 055	1 916	3 139
1920 u. fr.	80 und mehr	2 323	565	1 758
	60 und mehr	17 765	7 406	10 359
	Insgesamt	126 818	62 194	64 624

## 2.1 Fortgeschriebene deutsche Bevölkerung in den Bezirken von Berlin am 31. Dezember 2000 nach Geburts-, Altersjahren und Geschlecht

Geburts- jahr	Alter in Jahren	Ins- gesamt	Männ- lich	Weib- lich	Geburts- jahr	Alter in Jahren	Ins- gesamt	Männ- lich	Weib- lich
		1	2	3			1	2	3
Mitte					Tiergarten				
2000	unter 1	532	288	244	2000	unter 1	790	395	395
1999	1 bis unter 2	381	204	177	1999	1 bis unter 2	579	296	283
1998	2 bis unter 3	400	210	190	1998	2 bis unter 3	527	270	257
1997	3 bis unter 4	343	161	182	1997	3 bis unter 4	477	255	222
1996	4 bis unter 5	358	187	171	1996	4 bis unter 5	457	254	203
	unter 5	2 014	1 050	964		unter 5	2 830	1 470	1 360
1995	5 bis unter 6	378	196	182	1995	5 bis unter 6	429	223	206
1994	6 bis unter 7	279	161	118	1994	6 bis unter 7	431	218	213
1993	7 bis unter 8	283	160	123	1993	7 bis unter 8	404	206	198
1992	8 bis unter 9	335	178	157	1992	8 bis unter 9	431	225	206
1991	9 bis unter 10	355	190	165	1991	9 bis unter 10	400	208	192
	5 bis unter 10	1 630	885	745		5 bis unter 10	2 095	1 080	1 015
1990	10 bis unter 11	509	273	236	1990	10 bis unter 11	468	209	259
1989	11 bis unter 12	523	264	259	1989	11 bis unter 12	433	221	212
1988	12 bis unter 13	553	287	266	1988	12 bis unter 13	460	241	219
1987	13 bis unter 14	596	332	264	1987	13 bis unter 14	538	281	257
1986	14 bis unter 15	596	311	285	1986	14 bis unter 15	464	234	230
	10 bis unter 15	2 777	1 467	1 310		10 bis unter 15	2 363	1 186	1 177
1985	15 bis unter 16	609	291	318	1985	15 bis unter 16	488	257	231
1984	16 bis unter 17	630	299	331	1984	16 bis unter 17	495	239	256
1983	17 bis unter 18	668	353	315	1983	17 bis unter 18	478	240	238
1982	18 bis unter 19	626	316	310	1982	18 bis unter 19	576	302	274
1981	19 bis unter 20	667	350	317	1981	19 bis unter 20	597	268	329
	15 bis unter 20	3 200	1 609	1 591		15 bis unter 20	2 634	1 306	1 328
1980	20 bis unter 21	738	384	354	1980	20 bis unter 21	710	331	379
1979	21 bis unter 22	809	388	421	1979	21 bis unter 22	828	373	455
1978	22 bis unter 23	775	370	405	1978	22 bis unter 23	881	444	437
1977	23 bis unter 24	933	468	465	1977	23 bis unter 24	808	374	434
1976	24 bis unter 25	1 005	493	512	1976	24 bis unter 25	958	499	459
	20 bis unter 25	4 260	2 103	2 157		20 bis unter 25	4 185	2 021	2 164
1975	25 bis unter 26	1 035	524	511	1975	25 bis unter 26	909	487	422
1974	26 bis unter 27	972	493	479	1974	26 bis unter 27	978	509	469
1973	27 bis unter 28	1 072	532	540	1973	27 bis unter 28	904	472	432
1972	28 bis unter 29	1 137	650	487	1972	28 bis unter 29	921	490	431
1971	29 bis unter 30	1 329	697	632	1971	29 bis unter 30	1 064	539	525
	25 bis unter 30	5 545	2 896	2 649		25 bis unter 30	4 776	2 497	2 279
1970	30 bis unter 31	1 470	782	688	1970	30 bis unter 31	1 063	615	448
1969	31 bis unter 32	1 475	825	650	1969	31 bis unter 32	1 112	597	515
1968	32 bis unter 33	1 557	856	701	1968	32 bis unter 33	1 183	650	533
1967	33 bis unter 34	1 510	870	640	1967	33 bis unter 34	1 381	742	639
1966	34 bis unter 35	1 488	809	679	1966	34 bis unter 35	1 434	742	692
	30 bis unter 35	7 500	4 142	3 358		30 bis unter 35	6 173	3 346	2 827
1965	35 bis unter 36	1 471	866	605	1965	35 bis unter 36	1 489	814	675
1964	36 bis unter 37	1 301	729	572	1964	36 bis unter 37	1 518	819	699
1963	37 bis unter 38	1 349	732	617	1963	37 bis unter 38	1 587	871	716
1962	38 bis unter 39	1 241	674	567	1962	38 bis unter 39	1 458	771	687
1961	39 bis unter 40	1 166	626	540	1961	39 bis unter 40	1 317	704	613
	35 bis unter 40	6 528	3 627	2 901		35 bis unter 40	7 369	3 979	3 390
1960	40 bis unter 41	1 038	571	467	1960	40 bis unter 41	1 237	669	568
1959	41 bis unter 42	989	541	448	1959	41 bis unter 42	1 180	622	558
1958	42 bis unter 43	916	495	421	1958	42 bis unter 43	1 125	580	545
1957	43 bis unter 44	889	469	420	1957	43 bis unter 44	975	474	501
1956	44 bis unter 45	817	420	397	1956	44 bis unter 45	941	489	452
	40 bis unter 45	4 649	2 496	2 153		40 bis unter 45	5 458	2 834	2 624
1955	45 bis unter 46	847	442	405	1955	45 bis unter 46	979	491	488
1954	46 bis unter 47	887	459	428	1954	46 bis unter 47	915	493	422
1953	47 bis unter 48	840	426	414	1953	47 bis unter 48	985	501	484
1952	48 bis unter 49	741	385	356	1952	48 bis unter 49	940	481	459
1951	49 bis unter 50	744	380	364	1951	49 bis unter 50	997	546	451
	45 bis unter 50	4 059	2 092	1 967		45 bis unter 50	4 816	2 512	2 304
1950	50 bis unter 51	749	374	375	1950	50 bis unter 51	977	514	463
1949	51 bis unter 52	666	342	324	1949	51 bis unter 52	933	473	460
1948	52 bis unter 53	529	255	274	1948	52 bis unter 53	860	461	399
1947	53 bis unter 54	613	294	319	1947	53 bis unter 54	825	433	392
1946	54 bis unter 55	464	220	244	1946	54 bis unter 55	659	381	278
	50 bis unter 55	3 021	1 485	1 536		50 bis unter 55	4 254	2 262	1 992
1945	55 bis unter 56	559	280	279	1945	55 bis unter 56	658	363	295
1944	56 bis unter 57	804	375	429	1944	56 bis unter 57	860	493	367
1943	57 bis unter 58	881	388	493	1943	57 bis unter 58	839	462	377
1942	58 bis unter 59	858	393	465	1942	58 bis unter 59	781	445	336
1941	59 bis unter 60	1 011	487	524	1941	59 bis unter 60	937	563	374
	55 bis unter 60	4 113	1 923	2 190		55 bis unter 60	4 075	2 326	1 749
1940 - 1936	60 bis unter 65	4 584	2 060	2 524	1940 - 1936	60 bis unter 65	3 720	1 858	1 862
1935 - 1931	65 bis unter 70	3 358	1 559	1 799	1935 - 1931	65 bis unter 70	2 594	1 185	1 409
1930 - 1921	70 bis unter 80	4 115	1 570	2 545	1930 - 1921	70 bis unter 80	3 955	1 312	2 643
1920 u. fr.	80 und mehr	1 621	306	1 315	1920 u. fr.	80 und mehr	2 598	512	2 086
	60 und mehr	13 678	5 495	8 183		60 und mehr	12 867	4 867	8 000
	Insgesamt	62 974	31 270	31 704		Insgesamt	63 895	31 686	32 209

Noch: 2.1 Fortgeschriebene deutsche Bevölkerung in den Bezirken von Berlin am 31. Dezember 2000 nach Geburts-, Altersjahren und Geschlecht

Geburts-jahr	Alter in Jahren	Ins-gesamt	Männ-lich	Weib-lich	Geburts-jahr	Alter in Jahren	Ins-gesamt	Männ-lich	Weib-lich
		1	2	3			1	2	3
Wedding					Prenzlauer Berg				
2000	unter 1	1 546	761	785	2000	unter 1	1 135	564	571
1999	1 bis unter 2	1 083	542	541	1999	1 bis unter 2	1 013	500	513
1998	2 bis unter 3	986	520	466	1998	2 bis unter 3	878	430	448
1997	3 bis unter 4	1 064	564	500	1997	3 bis unter 4	758	403	355
1996	4 bis unter 5	919	449	470	1996	4 bis unter 5	729	371	358
	unter 5	5 598	2 836	2 762		unter 5	4 513	2 268	2 245
1995	5 bis unter 6	826	428	398	1995	5 bis unter 6	631	315	316
1994	6 bis unter 7	804	441	363	1994	6 bis unter 7	593	300	293
1993	7 bis unter 8	826	428	398	1993	7 bis unter 8	524	255	269
1992	8 bis unter 9	816	444	372	1992	8 bis unter 9	619	323	296
1991	9 bis unter 10	942	436	506	1991	9 bis unter 10	589	330	259
	5 bis unter 10	4 214	2 177	2 037		5 bis unter 10	2 956	1 523	1 433
1990	10 bis unter 11	985	498	487	1990	10 bis unter 11	982	502	480
1989	11 bis unter 12	1 004	514	490	1989	11 bis unter 12	1 043	539	504
1988	12 bis unter 13	1 013	532	481	1988	12 bis unter 13	961	472	489
1987	13 bis unter 14	1 008	500	508	1987	13 bis unter 14	1 047	543	504
1986	14 bis unter 15	894	475	419	1986	14 bis unter 15	1 030	558	472
	10 bis unter 15	4 904	2 519	2 385		10 bis unter 15	5 063	2 614	2 449
1985	15 bis unter 16	916	455	461	1985	15 bis unter 16	1 015	532	483
1984	16 bis unter 17	944	481	463	1984	16 bis unter 17	938	470	468
1983	17 bis unter 18	924	451	473	1983	17 bis unter 18	1 047	524	523
1982	18 bis unter 19	1 052	524	528	1982	18 bis unter 19	1 104	551	553
1981	19 bis unter 20	1 174	562	612	1981	19 bis unter 20	1 193	586	607
	15 bis unter 20	5 010	2 473	2 537		15 bis unter 20	5 297	2 663	2 634
1980	20 bis unter 21	1 275	623	652	1980	20 bis unter 21	1 597	747	850
1979	21 bis unter 22	1 367	632	735	1979	21 bis unter 22	1 764	853	911
1978	22 bis unter 23	1 381	659	722	1978	22 bis unter 23	2 048	996	1 052
1977	23 bis unter 24	1 336	595	741	1977	23 bis unter 24	2 382	1 106	1 276
1976	24 bis unter 25	1 509	704	805	1976	24 bis unter 25	2 662	1 255	1 407
	20 bis unter 25	6 868	3 213	3 655		20 bis unter 25	10 453	4 957	5 496
1975	25 bis unter 26	1 419	686	733	1975	25 bis unter 26	2 753	1 308	1 445
1974	26 bis unter 27	1 332	637	695	1974	26 bis unter 27	2 789	1 409	1 380
1973	27 bis unter 28	1 363	642	721	1973	27 bis unter 28	3 097	1 550	1 547
1972	28 bis unter 29	1 388	700	688	1972	28 bis unter 29	3 339	1 692	1 647
1971	29 bis unter 30	1 632	845	787	1971	29 bis unter 30	3 891	2 088	1 803
	25 bis unter 30	7 134	3 510	3 624		25 bis unter 30	15 869	8 047	7 822
1970	30 bis unter 31	1 667	898	769	1970	30 bis unter 31	3 969	2 082	1 887
1969	31 bis unter 32	1 736	908	828	1969	31 bis unter 32	3 938	2 160	1 778
1968	32 bis unter 33	1 793	974	819	1968	32 bis unter 33	3 835	2 122	1 713
1967	33 bis unter 34	1 936	1 081	855	1967	33 bis unter 34	3 731	2 129	1 602
1966	34 bis unter 35	2 205	1 139	1 066	1966	34 bis unter 35	3 525	2 022	1 503
	30 bis unter 35	9 337	5 000	4 337		30 bis unter 35	18 998	10 515	8 483
1965	35 bis unter 36	2 216	1 200	1 016	1965	35 bis unter 36	3 327	1 939	1 388
1964	36 bis unter 37	2 323	1 223	1 100	1964	36 bis unter 37	3 034	1 767	1 267
1963	37 bis unter 38	2 324	1 228	1 096	1963	37 bis unter 38	2 822	1 657	1 165
1962	38 bis unter 39	2 228	1 220	1 008	1962	38 bis unter 39	2 537	1 510	1 027
1961	39 bis unter 40	2 206	1 189	1 017	1961	39 bis unter 40	2 214	1 269	945
	35 bis unter 40	11 297	6 060	5 237		35 bis unter 40	13 934	8 142	5 792
1960	40 bis unter 41	2 036	1 080	956	1960	40 bis unter 41	1 885	1 082	803
1959	41 bis unter 42	2 015	1 067	948	1959	41 bis unter 42	1 719	1 010	709
1958	42 bis unter 43	1 738	943	795	1958	42 bis unter 43	1 474	846	628
1957	43 bis unter 44	1 714	926	788	1957	43 bis unter 44	1 476	856	620
1956	44 bis unter 45	1 602	879	723	1956	44 bis unter 45	1 389	742	647
	40 bis unter 45	9 105	4 895	4 210		40 bis unter 45	7 943	4 536	3 407
1955	45 bis unter 46	1 551	890	661	1955	45 bis unter 46	1 455	806	649
1954	46 bis unter 47	1 461	826	635	1954	46 bis unter 47	1 325	738	587
1953	47 bis unter 48	1 430	734	696	1953	47 bis unter 48	1 438	763	675
1952	48 bis unter 49	1 358	728	630	1952	48 bis unter 49	1 242	669	573
1951	49 bis unter 50	1 481	835	646	1951	49 bis unter 50	1 218	650	568
	45 bis unter 50	7 281	4 013	3 268		45 bis unter 50	6 678	3 626	3 052
1950	50 bis unter 51	1 600	865	735	1950	50 bis unter 51	1 278	643	635
1949	51 bis unter 52	1 366	729	637	1949	51 bis unter 52	1 146	593	553
1948	52 bis unter 53	1 227	695	532	1948	52 bis unter 53	1 034	549	485
1947	53 bis unter 54	1 084	614	470	1947	53 bis unter 54	944	504	440
1946	54 bis unter 55	920	521	399	1946	54 bis unter 55	767	374	393
	50 bis unter 55	6 197	3 424	2 773		50 bis unter 55	5 169	2 663	2 506
1945	55 bis unter 56	1 053	557	496	1945	55 bis unter 56	827	412	415
1944	56 bis unter 57	1 361	755	606	1944	56 bis unter 57	1 226	612	614
1943	57 bis unter 58	1 466	808	658	1943	57 bis unter 58	1 271	593	678
1942	58 bis unter 59	1 339	753	586	1942	58 bis unter 59	1 227	599	628
1941	59 bis unter 60	1 621	875	746	1941	59 bis unter 60	1 559	740	819
	55 bis unter 60	6 840	3 748	3 092		55 bis unter 60	6 110	2 956	3 154
1940 - 1936	60 bis unter 65	7 013	3 483	3 530	1940 - 1936	60 bis unter 65	6 454	2 985	3 469
1935 - 1931	65 bis unter 70	5 168	2 317	2 851	1935 - 1931	65 bis unter 70	4 486	1 994	2 492
1930 - 1921	70 bis unter 80	7 837	2 630	5 207	1930 - 1921	70 bis unter 80	5 957	2 013	3 944
1920 u. fr.	80 und mehr	6 075	1 296	4 779	1920 u. fr.	80 und mehr	3 986	811	3 175
	60 und mehr	26 093	9 726	16 367		60 und mehr	20 883	7 803	13 080
	Insgesamt	109 878	53 594	56 284		Insgesamt	123 866	62 313	61 553

### Noch: 2.1 Fortgeschriebene deutsche Bevölkerung in den Bezirken von Berlin am 31. Dezember 2000 nach Geburts-, Altersjahren und Geschlecht

Geburts- jahr	Alter in Jahren	Ins- gesamt	Männ- lich	Weib- lich	Geburts- jahr	Alter in Jahren	Ins- gesamt	Männ- lich	Weib- lich
		1	2	3			1	2	3
Friedrichshain					Kreuzberg				
2000	unter 1	810	417	393	2000	unter 1	1 572	776	796
1999	1 bis unter 2	750	383	367	1999	1 bis unter 2	1 213	623	590
1998	2 bis unter 3	628	323	305	1998	2 bis unter 3	1 083	566	517
1997	3 bis unter 4	541	277	264	1997	3 bis unter 4	1 109	578	531
1996	4 bis unter 5	485	250	235	1996	4 bis unter 5	1 011	506	505
	unter 5	3 214	1 650	1 564		unter 5	5 988	3 049	2 939
1995	5 bis unter 6	490	240	250	1995	5 bis unter 6	908	439	469
1994	6 bis unter 7	384	202	182	1994	6 bis unter 7	890	462	428
1993	7 bis unter 8	431	228	203	1993	7 bis unter 8	898	454	444
1992	8 bis unter 9	414	206	208	1992	8 bis unter 9	912	468	444
1991	9 bis unter 10	494	250	244	1991	9 bis unter 10	1 014	509	505
	5 bis unter 10	2 213	1 126	1 087		5 bis unter 10	4 622	2 332	2 290
1990	10 bis unter 11	689	342	347	1990	10 bis unter 11	973	495	478
1989	11 bis unter 12	796	397	399	1989	11 bis unter 12	980	509	471
1988	12 bis unter 13	795	401	394	1988	12 bis unter 13	963	520	443
1987	13 bis unter 14	840	442	398	1987	13 bis unter 14	956	492	464
1986	14 bis unter 15	876	443	433	1986	14 bis unter 15	917	445	472
	10 bis unter 15	3 996	2 025	1 971		10 bis unter 15	4 789	2 461	2 328
1985	15 bis unter 16	864	436	428	1985	15 bis unter 16	869	445	424
1984	16 bis unter 17	854	459	395	1984	16 bis unter 17	865	429	436
1983	17 bis unter 18	855	449	406	1983	17 bis unter 18	891	489	402
1982	18 bis unter 19	981	488	493	1982	18 bis unter 19	857	444	413
1981	19 bis unter 20	1 011	463	548	1981	19 bis unter 20	931	448	483
	15 bis unter 20	4 565	2 295	2 270		15 bis unter 20	4 413	2 255	2 158
1980	20 bis unter 21	1 376	639	737	1980	20 bis unter 21	1 070	504	566
1979	21 bis unter 22	1 734	784	950	1979	21 bis unter 22	1 096	510	586
1978	22 bis unter 23	1 980	900	1 080	1978	22 bis unter 23	1 241	579	662
1977	23 bis unter 24	2 270	1 069	1 201	1977	23 bis unter 24	1 345	632	713
1976	24 bis unter 25	2 334	1 172	1 162	1976	24 bis unter 25	1 367	612	755
	20 bis unter 25	9 694	4 564	5 130		20 bis unter 25	6 119	2 837	3 282
1975	25 bis unter 26	2 268	1 143	1 125	1975	25 bis unter 26	1 373	637	736
1974	26 bis unter 27	2 195	1 124	1 071	1974	26 bis unter 27	1 442	711	731
1973	27 bis unter 28	2 138	1 170	968	1973	27 bis unter 28	1 518	732	786
1972	28 bis unter 29	2 305	1 212	1 093	1972	28 bis unter 29	1 485	698	787
1971	29 bis unter 30	2 465	1 369	1 096	1971	29 bis unter 30	1 658	848	810
	25 bis unter 30	11 371	6 018	5 353		25 bis unter 30	7 476	3 626	3 850
1970	30 bis unter 31	2 437	1 353	1 084	1970	30 bis unter 31	1 772	905	867
1969	31 bis unter 32	2 368	1 282	1 086	1969	31 bis unter 32	1 896	929	967
1968	32 bis unter 33	2 399	1 454	945	1968	32 bis unter 33	2 175	1 111	1 064
1967	33 bis unter 34	2 323	1 364	959	1967	33 bis unter 34	2 225	1 078	1 147
1966	34 bis unter 35	2 173	1 247	926	1966	34 bis unter 35	2 519	1 225	1 294
	30 bis unter 35	11 700	6 700	5 000		30 bis unter 35	10 587	5 248	5 339
1965	35 bis unter 36	2 150	1 212	938	1965	35 bis unter 36	2 645	1 375	1 270
1964	36 bis unter 37	1 893	1 084	809	1964	36 bis unter 37	2 944	1 440	1 504
1963	37 bis unter 38	2 005	1 168	837	1963	37 bis unter 38	2 759	1 399	1 360
1962	38 bis unter 39	1 803	1 047	756	1962	38 bis unter 39	2 702	1 418	1 284
1961	39 bis unter 40	1 663	955	708	1961	39 bis unter 40	2 507	1 275	1 232
	35 bis unter 40	9 514	5 466	4 048		35 bis unter 40	13 557	6 907	6 650
1960	40 bis unter 41	1 427	816	611	1960	40 bis unter 41	2 487	1 312	1 175
1959	41 bis unter 42	1 418	806	612	1959	41 bis unter 42	2 154	1 173	981
1958	42 bis unter 43	1 221	709	512	1958	42 bis unter 43	2 080	1 127	953
1957	43 bis unter 44	1 112	614	498	1957	43 bis unter 44	2 006	1 128	878
1956	44 bis unter 45	1 158	603	555	1956	44 bis unter 45	1 883	1 015	868
	40 bis unter 45	6 336	3 548	2 788		40 bis unter 45	10 610	5 755	4 855
1955	45 bis unter 46	1 087	618	469	1955	45 bis unter 46	1 667	862	805
1954	46 bis unter 47	1 115	602	513	1954	46 bis unter 47	1 687	918	769
1953	47 bis unter 48	1 082	577	505	1953	47 bis unter 48	1 531	822	709
1952	48 bis unter 49	951	525	426	1952	48 bis unter 49	1 507	814	693
1951	49 bis unter 50	920	494	426	1951	49 bis unter 50	1 434	777	657
	45 bis unter 50	5 155	2 816	2 339		45 bis unter 50	7 826	4 193	3 633
1950	50 bis unter 51	905	488	417	1950	50 bis unter 51	1 424	768	656
1949	51 bis unter 52	768	378	390	1949	51 bis unter 52	1 221	685	536
1948	52 bis unter 53	700	374	326	1948	52 bis unter 53	1 123	639	484
1947	53 bis unter 54	620	303	317	1947	53 bis unter 54	993	568	425
1946	54 bis unter 55	553	282	271	1946	54 bis unter 55	787	443	344
	50 bis unter 55	3 546	1 825	1 721		50 bis unter 55	5 548	3 103	2 445
1945	55 bis unter 56	628	310	318	1945	55 bis unter 56	747	425	322
1944	56 bis unter 57	988	454	534	1944	56 bis unter 57	894	494	400
1943	57 bis unter 58	1 048	497	551	1943	57 bis unter 58	964	576	388
1942	58 bis unter 59	1 040	504	536	1942	58 bis unter 59	964	509	455
1941	59 bis unter 60	1 207	605	602	1941	59 bis unter 60	1 047	607	440
	55 bis unter 60	4 911	2 370	2 541		55 bis unter 60	4 616	2 611	2 005
1940 - 1936	60 bis unter 65	4 975	2 353	2 622	1940 - 1936	60 bis unter 65	4 153	2 168	1 985
1935 - 1931	65 bis unter 70	3 844	1 577	2 267	1935 - 1931	65 bis unter 70	2 964	1 359	1 605
1930 - 1921	70 bis unter 80	5 591	2 016	3 575	1930 - 1921	70 bis unter 80	4 197	1 406	2 791
1920 u. fr.	80 und mehr	3 185	667	2 518	1920 u. fr.	80 und mehr	2 866	567	2 299
	60 und mehr	17 595	6 613	10 982		60 und mehr	14 180	5 500	8 680
	Insgesamt	93 810	47 016	46 794		Insgesamt	100 331	49 877	50 454



Noch: 2.1 Fortgeschriebene deutsche Bevölkerung in den Bezirken von Berlin am 31. Dezember 2000  
nach Geburts-, Altersjahren und Geschlecht

Geburts- jahr	Alter in Jahren	Ins- gesamt	Männ- lich	Weib- lich	Geburts- jahr	Alter in Jahren	Ins- gesamt	Männ- lich	Weib- lich
		1	2	3			1	2	3
W i l m e r s d o r f					Z e h l e n d o r f				
2000	unter 1	911	458	453	2000	unter 1	632	333	299
1999	1 bis unter 2	889	481	408	1999	1 bis unter 2	681	350	331
1998	2 bis unter 3	897	420	477	1998	2 bis unter 3	738	382	356
1997	3 bis unter 4	797	424	373	1997	3 bis unter 4	808	421	387
1996	4 bis unter 5	809	427	382	1996	4 bis unter 5	834	438	396
	unter 5	4 303	2 210	2 093		unter 5	3 693	1 924	1 769
1995	5 bis unter 6	797	410	387	1995	5 bis unter 6	778	410	368
1994	6 bis unter 7	763	382	381	1994	6 bis unter 7	810	431	379
1993	7 bis unter 8	775	378	397	1993	7 bis unter 8	760	400	360
1992	8 bis unter 9	821	391	430	1992	8 bis unter 9	860	421	439
1991	9 bis unter 10	788	404	384	1991	9 bis unter 10	811	413	398
	5 bis unter 10	3 944	1 965	1 979		5 bis unter 10	4 019	2 075	1 944
1990	10 bis unter 11	786	434	352	1990	10 bis unter 11	875	458	417
1989	11 bis unter 12	820	431	389	1989	11 bis unter 12	914	478	436
1988	12 bis unter 13	840	426	414	1988	12 bis unter 13	937	477	460
1987	13 bis unter 14	864	451	413	1987	13 bis unter 14	875	445	430
1986	14 bis unter 15	805	436	369	1986	14 bis unter 15	882	465	417
	10 bis unter 15	4 115	2 178	1 937		10 bis unter 15	4 483	2 323	2 160
1985	15 bis unter 16	805	400	405	1985	15 bis unter 16	888	440	448
1984	16 bis unter 17	855	448	407	1984	16 bis unter 17	892	492	400
1983	17 bis unter 18	855	418	437	1983	17 bis unter 18	890	459	431
1982	18 bis unter 19	892	466	426	1982	18 bis unter 19	901	466	435
1981	19 bis unter 20	921	454	467	1981	19 bis unter 20	916	485	431
	15 bis unter 20	4 328	2 186	2 142		15 bis unter 20	4 487	2 342	2 145
1980	20 bis unter 21	1 004	474	530	1980	20 bis unter 21	806	440	366
1979	21 bis unter 22	1 009	482	527	1979	21 bis unter 22	810	458	352
1978	22 bis unter 23	1 044	506	538	1978	22 bis unter 23	725	381	344
1977	23 bis unter 24	1 051	505	546	1977	23 bis unter 24	686	350	336
1976	24 bis unter 25	1 039	437	602	1976	24 bis unter 25	690	368	322
	20 bis unter 25	5 147	2 404	2 743		20 bis unter 25	3 717	1 997	1 720
1975	25 bis unter 26	1 139	519	620	1975	25 bis unter 26	625	300	325
1974	26 bis unter 27	1 194	566	628	1974	26 bis unter 27	676	370	306
1973	27 bis unter 28	1 157	557	600	1973	27 bis unter 28	647	302	345
1972	28 bis unter 29	1 284	601	683	1972	28 bis unter 29	743	362	381
1971	29 bis unter 30	1 487	703	784	1971	29 bis unter 30	821	428	393
	25 bis unter 30	6 261	2 946	3 315		25 bis unter 30	3 512	1 762	1 750
1970	30 bis unter 31	1 633	781	852	1970	30 bis unter 31	889	367	522
1969	31 bis unter 32	1 728	836	892	1969	31 bis unter 32	1 041	495	546
1968	32 bis unter 33	1 900	906	994	1968	32 bis unter 33	1 051	511	540
1967	33 bis unter 34	2 010	1 002	1 008	1967	33 bis unter 34	1 186	548	638
1966	34 bis unter 35	2 205	1 080	1 125	1966	34 bis unter 35	1 325	576	749
	30 bis unter 35	9 476	4 605	4 871		30 bis unter 35	5 492	2 497	2 995
1965	35 bis unter 36	2 231	1 051	1 180	1965	35 bis unter 36	1 407	690	717
1964	36 bis unter 37	2 289	1 105	1 184	1964	36 bis unter 37	1 405	667	738
1963	37 bis unter 38	2 318	1 155	1 163	1963	37 bis unter 38	1 397	626	771
1962	38 bis unter 39	2 131	1 052	1 079	1962	38 bis unter 39	1 287	608	679
1961	39 bis unter 40	2 151	1 071	1 080	1961	39 bis unter 40	1 238	601	637
	35 bis unter 40	11 120	5 434	5 686		35 bis unter 40	6 734	3 192	3 542
1960	40 bis unter 41	1 960	931	1 029	1960	40 bis unter 41	1 153	546	607
1959	41 bis unter 42	1 830	853	977	1959	41 bis unter 42	1 160	524	636
1958	42 bis unter 43	1 726	829	897	1958	42 bis unter 43	1 110	478	632
1957	43 bis unter 44	1 760	827	933	1957	43 bis unter 44	1 078	483	595
1956	44 bis unter 45	1 637	784	853	1956	44 bis unter 45	1 057	511	546
	40 bis unter 45	8 913	4 224	4 689		40 bis unter 45	5 558	2 542	3 016
1955	45 bis unter 46	1 723	808	915	1955	45 bis unter 46	1 128	501	627
1954	46 bis unter 47	1 784	809	975	1954	46 bis unter 47	1 146	535	611
1953	47 bis unter 48	1 831	850	981	1953	47 bis unter 48	1 135	527	608
1952	48 bis unter 49	1 889	887	1 002	1952	48 bis unter 49	1 214	549	665
1951	49 bis unter 50	1 939	885	1 054	1951	49 bis unter 50	1 317	605	712
	45 bis unter 50	9 166	4 239	4 927		45 bis unter 50	5 940	2 717	3 223
1950	50 bis unter 51	2 207	1 010	1 197	1950	50 bis unter 51	1 447	639	808
1949	51 bis unter 52	2 068	976	1 092	1949	51 bis unter 52	1 411	679	732
1948	52 bis unter 53	2 058	996	1 062	1948	52 bis unter 53	1 431	666	765
1947	53 bis unter 54	1 867	858	1 009	1947	53 bis unter 54	1 328	623	705
1946	54 bis unter 55	1 512	707	805	1946	54 bis unter 55	1 076	502	574
	50 bis unter 55	9 712	4 547	5 165		50 bis unter 55	6 693	3 109	3 584
1945	55 bis unter 56	1 766	859	907	1945	55 bis unter 56	1 288	613	675
1944	56 bis unter 57	2 333	1 135	1 198	1944	56 bis unter 57	1 671	836	835
1943	57 bis unter 58	2 415	1 179	1 236	1943	57 bis unter 58	1 939	920	1 019
1942	58 bis unter 59	2 209	1 057	1 152	1942	58 bis unter 59	1 732	840	892
1941	59 bis unter 60	2 551	1 225	1 326	1941	59 bis unter 60	1 961	962	999
	55 bis unter 60	11 274	5 455	5 819		55 bis unter 60	8 591	4 171	4 420
1940 - 1936	60 bis unter 65	9 730	4 594	5 136	1940 - 1936	60 bis unter 65	8 084	3 844	4 240
1935 - 1931	65 bis unter 70	6 105	2 776	3 329	1935 - 1931	65 bis unter 70	4 864	2 353	2 511
1930 - 1921	70 bis unter 80	10 086	3 399	6 687	1930 - 1921	70 bis unter 80	7 753	3 006	4 747
1920 u. fr.	80 und mehr	8 028	1 706	6 322	1920 u. fr.	80 und mehr	5 504	1 271	4 233
	60 und mehr	33 949	12 475	21 474		60 und mehr	26 205	10 474	15 731
	Insgesamt	121 708	54 868	66 840		Insgesamt	89 124	41 125	47 999



Noch: 2.1 Fortgeschriebene deutsche Bevölkerung in den Bezirken von Berlin am 31. Dezember 2000 nach Geburts-, Altersjahren und Geschlecht

Geburts-jahr	Alter in Jahren	Ins-gesamt	Männ-lich	Weib-lich	Geburts-jahr	Alter in Jahren	Ins-gesamt	Männ-lich	Weib-lich
		1	2	3			1	2	3
Schöneberg					Steglitz				
2000	unter 1	1 223	644	579	2000	unter 1	1 433	739	694
1999	1 bis unter 2	1 052	526	526	1999	1 bis unter 2	1 394	728	666
1998	2 bis unter 3	1 010	518	492	1998	2 bis unter 3	1 457	740	717
1997	3 bis unter 4	890	451	439	1997	3 bis unter 4	1 415	747	668
1996	4 bis unter 5	928	467	461	1996	4 bis unter 5	1 383	686	697
	unter 5	5 103	2 606	2 497		unter 5	7 082	3 640	3 442
1995	5 bis unter 6	829	434	395	1995	5 bis unter 6	1 296	634	662
1994	6 bis unter 7	873	450	423	1994	6 bis unter 7	1 305	649	656
1993	7 bis unter 8	798	401	397	1993	7 bis unter 8	1 381	706	675
1992	8 bis unter 9	813	427	386	1992	8 bis unter 9	1 370	716	654
1991	9 bis unter 10	839	434	405	1991	9 bis unter 10	1 441	721	720
	5 bis unter 10	4 152	2 146	2 006		5 bis unter 10	6 793	3 426	3 367
1990	10 bis unter 11	863	449	414	1990	10 bis unter 11	1 557	806	751
1989	11 bis unter 12	853	382	471	1989	11 bis unter 12	1 514	818	696
1988	12 bis unter 13	899	440	459	1988	12 bis unter 13	1 461	712	749
1987	13 bis unter 14	864	465	399	1987	13 bis unter 14	1 459	722	737
1986	14 bis unter 15	878	431	447	1986	14 bis unter 15	1 446	719	727
	10 bis unter 15	4 357	2 167	2 190		10 bis unter 15	7 437	3 777	3 660
1985	15 bis unter 16	878	427	451	1985	15 bis unter 16	1 400	696	704
1984	16 bis unter 17	861	449	412	1984	16 bis unter 17	1 467	724	743
1983	17 bis unter 18	867	453	414	1983	17 bis unter 18	1 476	725	751
1982	18 bis unter 19	1 020	494	526	1982	18 bis unter 19	1 580	810	770
1981	19 bis unter 20	977	479	498	1981	19 bis unter 20	1 559	785	774
	15 bis unter 20	4 603	2 302	2 301		15 bis unter 20	7 482	3 740	3 742
1980	20 bis unter 21	1 128	531	597	1980	20 bis unter 21	1 671	816	855
1979	21 bis unter 22	1 087	498	589	1979	21 bis unter 22	1 483	728	755
1978	22 bis unter 23	1 124	506	618	1978	22 bis unter 23	1 519	729	790
1977	23 bis unter 24	1 241	587	654	1977	23 bis unter 24	1 561	725	836
1976	24 bis unter 25	1 290	554	736	1976	24 bis unter 25	1 706	793	913
	20 bis unter 25	5 870	2 676	3 194		20 bis unter 25	7 940	3 791	4 149
1975	25 bis unter 26	1 295	584	711	1975	25 bis unter 26	1 665	766	899
1974	26 bis unter 27	1 302	589	713	1974	26 bis unter 27	1 688	801	887
1973	27 bis unter 28	1 366	654	712	1973	27 bis unter 28	1 629	776	853
1972	28 bis unter 29	1 435	689	746	1972	28 bis unter 29	1 811	853	958
1971	29 bis unter 30	1 741	884	857	1971	29 bis unter 30	2 197	1 012	1 185
	25 bis unter 30	7 139	3 400	3 739		25 bis unter 30	8 990	4 208	4 782
1970	30 bis unter 31	1 838	910	928	1970	30 bis unter 31	2 225	1 052	1 173
1969	31 bis unter 32	2 013	1 040	973	1969	31 bis unter 32	2 401	1 148	1 253
1968	32 bis unter 33	2 354	1 176	1 178	1968	32 bis unter 33	2 797	1 291	1 506
1967	33 bis unter 34	2 357	1 195	1 162	1967	33 bis unter 34	2 915	1 359	1 556
1966	34 bis unter 35	2 580	1 298	1 282	1966	34 bis unter 35	3 095	1 481	1 614
	30 bis unter 35	11 142	5 619	5 523		30 bis unter 35	13 433	6 331	7 102
1965	35 bis unter 36	2 673	1 315	1 358	1965	35 bis unter 36	3 212	1 570	1 642
1964	36 bis unter 37	2 802	1 351	1 451	1964	36 bis unter 37	3 278	1 490	1 788
1963	37 bis unter 38	2 709	1 385	1 324	1963	37 bis unter 38	3 220	1 561	1 659
1962	38 bis unter 39	2 675	1 300	1 375	1962	38 bis unter 39	3 112	1 492	1 620
1961	39 bis unter 40	2 637	1 396	1 241	1961	39 bis unter 40	2 752	1 315	1 437
	35 bis unter 40	13 496	6 747	6 749		35 bis unter 40	15 574	7 428	8 146
1960	40 bis unter 41	2 499	1 300	1 199	1960	40 bis unter 41	2 683	1 298	1 385
1959	41 bis unter 42	2 318	1 206	1 112	1959	41 bis unter 42	2 590	1 227	1 363
1958	42 bis unter 43	2 164	1 112	1 052	1958	42 bis unter 43	2 364	1 086	1 278
1957	43 bis unter 44	2 149	1 057	1 092	1957	43 bis unter 44	2 312	1 146	1 166
1956	44 bis unter 45	1 997	988	1 009	1956	44 bis unter 45	2 311	1 061	1 250
	40 bis unter 45	11 127	5 663	5 464		40 bis unter 45	12 260	5 818	6 442
1955	45 bis unter 46	1 910	936	974	1955	45 bis unter 46	2 225	1 029	1 196
1954	46 bis unter 47	1 961	937	1 024	1954	46 bis unter 47	2 266	1 049	1 217
1953	47 bis unter 48	2 004	987	1 017	1953	47 bis unter 48	2 445	1 119	1 326
1952	48 bis unter 49	1 907	942	965	1952	48 bis unter 49	2 437	1 096	1 341
1951	49 bis unter 50	1 934	919	1 015	1951	49 bis unter 50	2 607	1 214	1 393
	45 bis unter 50	9 716	4 721	4 995		45 bis unter 50	11 980	5 507	6 473
1950	50 bis unter 51	2 073	1 050	1 023	1950	50 bis unter 51	2 782	1 251	1 531
1949	51 bis unter 52	1 958	989	969	1949	51 bis unter 52	2 897	1 365	1 532
1948	52 bis unter 53	1 778	895	883	1948	52 bis unter 53	2 645	1 241	1 404
1947	53 bis unter 54	1 603	829	774	1947	53 bis unter 54	2 398	1 094	1 304
1946	54 bis unter 55	1 307	690	617	1946	54 bis unter 55	1 924	960	964
	50 bis unter 55	8 719	4 453	4 266		50 bis unter 55	12 646	5 911	6 735
1945	55 bis unter 56	1 378	733	645	1945	55 bis unter 56	2 154	1 066	1 088
1944	56 bis unter 57	1 711	875	836	1944	56 bis unter 57	2 998	1 444	1 554
1943	57 bis unter 58	1 792	943	849	1943	57 bis unter 58	3 193	1 551	1 642
1942	58 bis unter 59	1 547	832	715	1942	58 bis unter 59	2 947	1 423	1 524
1941	59 bis unter 60	1 737	900	837	1941	59 bis unter 60	3 459	1 588	1 871
	55 bis unter 60	8 165	4 283	3 882		55 bis unter 60	14 751	7 072	7 679
1940 - 1936	60 bis unter 65	6 716	3 354	3 362	1940 - 1936	60 bis unter 65	13 978	6 616	7 362
1935 - 1931	65 bis unter 70	4 115	1 816	2 299	1935 - 1931	65 bis unter 70	8 686	3 983	4 703
1930 - 1921	70 bis unter 80	6 733	2 200	4 533	1930 - 1921	70 bis unter 80	14 076	4 817	9 259
1920 u. fr.	80 und mehr	5 294	1 128	4 166	1920 u. fr.	80 und mehr	10 178	2 078	8 100
	60 und mehr	22 858	8 498	14 360		60 und mehr	46 918	17 494	29 424
	Insgesamt	116 447	55 281	61 166		Insgesamt	173 286	78 143	95 143

### Noch: 2.1 Fortgeschriebene deutsche Bevölkerung in den Bezirken von Berlin am 31. Dezember 2000 nach Geburts-, Altersjahren und Geschlecht

Geburts- jahr	Alter in Jahren	Ins- gesamt	Männ- lich	Weib- lich	Geburts- jahr	Alter in Jahren	Ins- gesamt	Männ- lich	Weib- lich
		1	2	3			1	2	3
T e m p e l h o f					N e u k ö l l i n				
2000	unter 1	1 423	726	697	2000	unter 1	2 736	1 417	1 319
1999	1 bis unter 2	1 337	700	637	1999	1 bis unter 2	2 184	1 095	1 089
1998	2 bis unter 3	1 331	720	611	1998	2 bis unter 3	2 165	1 101	1 064
1997	3 bis unter 4	1 478	774	704	1997	3 bis unter 4	2 174	1 101	1 073
1996	4 bis unter 5	1 403	726	677	1996	4 bis unter 5	1 995	1 024	971
	unter 5	6 972	3 646	3 326		unter 5	11 254	5 738	5 516
1995	5 bis unter 6	1 329	694	635	1995	5 bis unter 6	2 078	1 070	1 008
1994	6 bis unter 7	1 346	698	648	1994	6 bis unter 7	1 940	1 002	938
1993	7 bis unter 8	1 398	725	673	1993	7 bis unter 8	2 142	1 082	1 060
1992	8 bis unter 9	1 458	762	696	1992	8 bis unter 9	2 191	1 163	1 028
1991	9 bis unter 10	1 431	763	668	1991	9 bis unter 10	2 131	1 126	1 005
	5 bis unter 10	6 962	3 642	3 320		5 bis unter 10	10 482	5 443	5 039
1990	10 bis unter 11	1 532	823	709	1990	10 bis unter 11	2 282	1 143	1 139
1989	11 bis unter 12	1 561	826	735	1989	11 bis unter 12	2 325	1 177	1 148
1988	12 bis unter 13	1 650	858	792	1988	12 bis unter 13	2 335	1 204	1 131
1987	13 bis unter 14	1 545	771	774	1987	13 bis unter 14	2 200	1 151	1 049
1986	14 bis unter 15	1 613	828	785	1986	14 bis unter 15	2 198	1 096	1 102
	10 bis unter 15	7 901	4 106	3 795		10 bis unter 15	11 340	5 771	5 569
1985	15 bis unter 16	1 590	823	767	1985	15 bis unter 16	2 202	1 108	1 094
1984	16 bis unter 17	1 550	783	767	1984	16 bis unter 17	2 274	1 213	1 061
1983	17 bis unter 18	1 593	800	793	1983	17 bis unter 18	2 201	1 167	1 034
1982	18 bis unter 19	1 588	772	816	1982	18 bis unter 19	2 348	1 198	1 150
1981	19 bis unter 20	1 629	803	826	1981	19 bis unter 20	2 457	1 183	1 274
	15 bis unter 20	7 950	3 981	3 969		15 bis unter 20	11 482	5 869	5 613
1980	20 bis unter 21	1 692	849	843	1980	20 bis unter 21	2 612	1 244	1 368
1979	21 bis unter 22	1 582	805	777	1979	21 bis unter 22	2 556	1 212	1 344
1978	22 bis unter 23	1 585	765	820	1978	22 bis unter 23	2 498	1 213	1 285
1977	23 bis unter 24	1 553	737	816	1977	23 bis unter 24	2 582	1 202	1 380
1976	24 bis unter 25	1 667	807	860	1976	24 bis unter 25	2 515	1 182	1 333
	20 bis unter 25	8 079	3 963	4 116		20 bis unter 25	12 763	6 053	6 710
1975	25 bis unter 26	1 609	758	851	1975	25 bis unter 26	2 516	1 250	1 266
1974	26 bis unter 27	1 655	812	843	1974	26 bis unter 27	2 591	1 263	1 328
1973	27 bis unter 28	1 642	776	866	1973	27 bis unter 28	2 566	1 250	1 316
1972	28 bis unter 29	1 694	833	861	1972	28 bis unter 29	2 730	1 333	1 397
1971	29 bis unter 30	2 069	1 064	1 005	1971	29 bis unter 30	3 120	1 493	1 627
	25 bis unter 30	8 669	4 243	4 426		25 bis unter 30	13 623	6 589	7 034
1970	30 bis unter 31	2 148	1 070	1 078	1970	30 bis unter 31	3 107	1 649	1 458
1969	31 bis unter 32	2 399	1 140	1 259	1969	31 bis unter 32	3 468	1 768	1 700
1968	32 bis unter 33	2 584	1 300	1 284	1968	32 bis unter 33	3 934	1 953	1 981
1967	33 bis unter 34	2 687	1 310	1 377	1967	33 bis unter 34	4 241	2 180	2 061
1966	34 bis unter 35	2 727	1 311	1 416	1966	34 bis unter 35	4 397	2 225	2 172
	30 bis unter 35	12 545	6 131	6 414		30 bis unter 35	19 147	9 775	9 372
1965	35 bis unter 36	2 885	1 458	1 427	1965	35 bis unter 36	4 564	2 261	2 303
1964	36 bis unter 37	2 961	1 476	1 485	1964	36 bis unter 37	4 694	2 396	2 298
1963	37 bis unter 38	2 871	1 399	1 472	1963	37 bis unter 38	4 690	2 413	2 277
1962	38 bis unter 39	2 763	1 381	1 382	1962	38 bis unter 39	4 458	2 294	2 164
1961	39 bis unter 40	2 681	1 269	1 412	1961	39 bis unter 40	4 297	2 197	2 100
	35 bis unter 40	14 161	6 983	7 178		35 bis unter 40	22 703	11 561	11 142
1960	40 bis unter 41	2 575	1 294	1 281	1960	40 bis unter 41	4 127	2 127	2 000
1959	41 bis unter 42	2 541	1 254	1 287	1959	41 bis unter 42	3 998	2 010	1 988
1958	42 bis unter 43	2 364	1 128	1 236	1958	42 bis unter 43	3 496	1 809	1 687
1957	43 bis unter 44	2 247	1 095	1 152	1957	43 bis unter 44	3 392	1 776	1 616
1956	44 bis unter 45	2 203	1 071	1 132	1956	44 bis unter 45	3 400	1 749	1 651
	40 bis unter 45	11 930	5 842	6 088		40 bis unter 45	18 413	9 471	8 942
1955	45 bis unter 46	2 246	1 074	1 172	1955	45 bis unter 46	3 324	1 698	1 626
1954	46 bis unter 47	2 214	1 053	1 161	1954	46 bis unter 47	3 255	1 657	1 598
1953	47 bis unter 48	2 324	1 166	1 158	1953	47 bis unter 48	3 257	1 684	1 573
1952	48 bis unter 49	2 389	1 091	1 298	1952	48 bis unter 49	3 283	1 621	1 662
1951	49 bis unter 50	2 456	1 159	1 297	1951	49 bis unter 50	3 514	1 744	1 770
	45 bis unter 50	11 629	5 543	6 086		45 bis unter 50	16 633	8 404	8 229
1950	50 bis unter 51	2 735	1 272	1 463	1950	50 bis unter 51	3 776	1 905	1 871
1949	51 bis unter 52	2 640	1 279	1 361	1949	51 bis unter 52	3 557	1 763	1 794
1948	52 bis unter 53	2 408	1 172	1 236	1948	52 bis unter 53	3 236	1 638	1 598
1947	53 bis unter 54	2 301	1 144	1 157	1947	53 bis unter 54	2 968	1 518	1 450
1946	54 bis unter 55	1 790	896	894	1946	54 bis unter 55	2 422	1 249	1 173
	50 bis unter 55	11 874	5 763	6 111		50 bis unter 55	15 959	8 073	7 886
1945	55 bis unter 56	2 169	1 045	1 124	1945	55 bis unter 56	2 796	1 447	1 349
1944	56 bis unter 57	2 959	1 468	1 491	1944	56 bis unter 57	3 841	2 018	1 823
1943	57 bis unter 58	3 183	1 524	1 659	1943	57 bis unter 58	3 954	2 016	1 938
1942	58 bis unter 59	3 123	1 572	1 551	1942	58 bis unter 59	3 853	1 965	1 888
1941	59 bis unter 60	3 481	1 769	1 712	1941	59 bis unter 60	4 468	2 330	2 138
	55 bis unter 60	14 915	7 378	7 537		55 bis unter 60	18 912	9 776	9 136
1940 - 1936	60 bis unter 65	14 734	7 113	7 621	1940 - 1936	60 bis unter 65	18 322	9 131	9 191
1935 - 1931	65 bis unter 70	9 415	4 318	5 097	1935 - 1931	65 bis unter 70	12 232	5 556	6 676
1930 - 1921	70 bis unter 80	14 186	4 847	9 339	1930 - 1921	70 bis unter 80	17 285	5 990	11 295
1920 u. fr.	80 und mehr	9 884	2 251	7 633	1920 u. fr.	80 und mehr	11 425	2 651	8 774
	60 und mehr	48 219	18 529	29 690		60 und mehr	59 264	23 328	35 936
	Insgesamt	171 806	79 750	92 056		Insgesamt	241 875	115 851	126 024

Noch: 2.1 Fortgeschriebene deutsche Bevölkerung in den Bezirken von Berlin am 31. Dezember 2000 nach Geburts-, Altersjahren und Geschlecht

Geburts-jahr	Alter in Jahren	Ins-gesamt	Männ-lich	Weib-lich	Geburts-jahr	Alter in Jahren	Ins-gesamt	Männ-lich	Weib-lich
		1	2	3			1	2	3
T r e p t o w					K ö p e n i c k				
2000	unter 1	864	459	405	2000	unter 1	791	414	377
1999	1 bis unter 2	831	417	414	1999	1 bis unter 2	788	431	357
1998	2 bis unter 3	810	421	389	1998	2 bis unter 3	745	396	349
1997	3 bis unter 4	778	411	367	1997	3 bis unter 4	688	350	318
1996	4 bis unter 5	843	438	405	1996	4 bis unter 5	688	347	341
	unter 5	4 126	2 146	1 980		unter 5	3 680	1 938	1 742
1995	5 bis unter 6	720	387	333	1995	5 bis unter 6	636	314	322
1994	6 bis unter 7	673	347	326	1994	6 bis unter 7	577	308	269
1993	7 bis unter 8	690	362	328	1993	7 bis unter 8	576	288	288
1992	8 bis unter 9	706	329	377	1992	8 bis unter 9	617	318	299
1991	9 bis unter 10	857	469	388	1991	9 bis unter 10	719	355	364
	5 bis unter 10	3 646	1 894	1 752		5 bis unter 10	3 125	1 583	1 542
1990	10 bis unter 11	1 325	705	620	1990	10 bis unter 11	1 170	562	608
1989	11 bis unter 12	1 338	698	640	1989	11 bis unter 12	1 204	619	585
1988	12 bis unter 13	1 346	701	645	1988	12 bis unter 13	1 238	657	581
1987	13 bis unter 14	1 346	666	680	1987	13 bis unter 14	1 320	680	640
1986	14 bis unter 15	1 286	666	620	1986	14 bis unter 15	1 278	661	617
	10 bis unter 15	6 641	3 436	3 205		10 bis unter 15	6 210	3 179	3 031
1985	15 bis unter 16	1 213	615	598	1985	15 bis unter 16	1 256	630	626
1984	16 bis unter 17	1 161	591	570	1984	16 bis unter 17	1 258	625	633
1983	17 bis unter 18	1 205	594	611	1983	17 bis unter 18	1 330	701	629
1982	18 bis unter 19	1 154	591	563	1982	18 bis unter 19	1 304	702	602
1981	19 bis unter 20	1 269	649	620	1981	19 bis unter 20	1 251	637	614
	15 bis unter 20	6 002	3 040	2 962		15 bis unter 20	6 399	3 295	3 104
1980	20 bis unter 21	1 276	641	635	1980	20 bis unter 21	1 269	644	625
1979	21 bis unter 22	1 260	604	656	1979	21 bis unter 22	1 275	658	617
1978	22 bis unter 23	1 200	614	586	1978	22 bis unter 23	1 153	581	572
1977	23 bis unter 24	1 206	626	580	1977	23 bis unter 24	1 219	657	562
1976	24 bis unter 25	1 140	602	538	1976	24 bis unter 25	1 165	617	548
	20 bis unter 25	6 082	3 087	2 995		20 bis unter 25	6 081	3 157	2 924
1975	25 bis unter 26	1 163	612	551	1975	25 bis unter 26	1 064	566	498
1974	26 bis unter 27	1 090	530	560	1974	26 bis unter 27	984	516	468
1973	27 bis unter 28	1 067	544	523	1973	27 bis unter 28	970	499	471
1972	28 bis unter 29	1 219	612	607	1972	28 bis unter 29	1 158	586	572
1971	29 bis unter 30	1 520	738	782	1971	29 bis unter 30	1 370	735	635
	25 bis unter 30	6 059	3 036	3 023		25 bis unter 30	5 546	2 902	2 644
1970	30 bis unter 31	1 573	798	775	1970	30 bis unter 31	1 405	751	654
1969	31 bis unter 32	1 840	910	930	1969	31 bis unter 32	1 522	790	732
1968	32 bis unter 33	1 866	973	893	1968	32 bis unter 33	1 607	825	782
1967	33 bis unter 34	2 029	1 057	972	1967	33 bis unter 34	1 658	873	785
1966	34 bis unter 35	2 116	1 082	1 034	1966	34 bis unter 35	1 943	989	954
	30 bis unter 35	9 424	4 820	4 604		30 bis unter 35	8 135	4 228	3 907
1965	35 bis unter 36	2 343	1 214	1 129	1965	35 bis unter 36	1 971	1 029	942
1964	36 bis unter 37	2 276	1 237	1 039	1964	36 bis unter 37	2 082	1 129	953
1963	37 bis unter 38	2 214	1 153	1 061	1963	37 bis unter 38	2 121	1 099	1 022
1962	38 bis unter 39	2 044	1 104	940	1962	38 bis unter 39	2 088	1 111	977
1961	39 bis unter 40	1 971	1 097	874	1961	39 bis unter 40	1 894	1 027	867
	35 bis unter 40	10 848	5 805	5 043		35 bis unter 40	10 156	5 395	4 761
1960	40 bis unter 41	1 823	984	839	1960	40 bis unter 41	1 745	946	799
1959	41 bis unter 42	1 680	897	783	1959	41 bis unter 42	1 702	890	812
1958	42 bis unter 43	1 485	789	696	1958	42 bis unter 43	1 573	816	757
1957	43 bis unter 44	1 419	742	677	1957	43 bis unter 44	1 441	731	710
1956	44 bis unter 45	1 412	744	668	1956	44 bis unter 45	1 482	748	734
	40 bis unter 45	7 819	4 156	3 663		40 bis unter 45	7 943	4 131	3 812
1955	45 bis unter 46	1 361	700	661	1955	45 bis unter 46	1 490	741	749
1954	46 bis unter 47	1 324	666	658	1954	46 bis unter 47	1 444	721	723
1953	47 bis unter 48	1 275	647	628	1953	47 bis unter 48	1 520	746	774
1952	48 bis unter 49	1 263	636	627	1952	48 bis unter 49	1 459	698	761
1951	49 bis unter 50	1 235	630	605	1951	49 bis unter 50	1 526	737	789
	45 bis unter 50	6 458	3 279	3 179		45 bis unter 50	7 439	3 643	3 796
1950	50 bis unter 51	1 297	653	644	1950	50 bis unter 51	1 490	768	722
1949	51 bis unter 52	1 188	604	584	1949	51 bis unter 52	1 295	645	650
1948	52 bis unter 53	1 089	540	549	1948	52 bis unter 53	1 206	609	597
1947	53 bis unter 54	1 022	511	511	1947	53 bis unter 54	1 192	578	614
1946	54 bis unter 55	731	361	370	1946	54 bis unter 55	838	387	451
	50 bis unter 55	5 327	2 669	2 658		50 bis unter 55	6 021	2 987	3 034
1945	55 bis unter 56	981	454	527	1945	55 bis unter 56	1 082	480	602
1944	56 bis unter 57	1 393	612	781	1944	56 bis unter 57	1 670	812	858
1943	57 bis unter 58	1 555	727	828	1943	57 bis unter 58	1 786	830	956
1942	58 bis unter 59	1 585	720	865	1942	58 bis unter 59	1 857	813	1 044
1941	59 bis unter 60	2 112	952	1 160	1941	59 bis unter 60	2 228	1 025	1 203
	55 bis unter 60	7 626	3 465	4 161		55 bis unter 60	8 623	3 960	4 663
1940 - 1936	60 bis unter 65	10 146	4 561	5 585	1940 - 1936	60 bis unter 65	11 143	5 120	6 023
1935 - 1931	65 bis unter 70	7 460	3 511	3 949	1935 - 1931	65 bis unter 70	7 975	3 791	4 184
1930 - 1921	70 bis unter 80	8 616	3 407	5 209	1930 - 1921	70 bis unter 80	9 160	3 603	5 557
1920 u. fr.	80 und mehr	3 954	982	2 972	1920 u. fr.	80 und mehr	4 835	1 194	3 641
	60 und mehr	30 176	12 461	17 715		60 und mehr	33 113	13 708	19 405
	Insgesamt	110 234	53 294	56 940		Insgesamt	112 471	54 106	58 365

### Noch: 2.1 Fortgeschriebene deutsche Bevölkerung in den Bezirken von Berlin am 31. Dezember 2000 nach Geburts-, Altersjahren und Geschlecht

Geburts- jahr	Alter in Jahren	Ins- gesamt	Männ- lich	Weib- lich	Geburts- jahr	Alter in Jahren	Ins- gesamt	Männ- lich	Weib- lich
		1	2	3			1	2	3
L i c h t e n b e r g					W e i ß e n s e e				
2000	unter 1	991	504	487	2000	unter 1	629	326	303
1999	1 bis unter 2	963	475	488	1999	1 bis unter 2	591	302	289
1998	2 bis unter 3	826	427	399	1998	2 bis unter 3	576	267	309
1997	3 bis unter 4	831	413	418	1997	3 bis unter 4	584	294	290
1996	4 bis unter 5	778	407	371	1996	4 bis unter 5	532	245	287
	unter 5	4 389	2 226	2 163		unter 5	2 912	1 434	1 478
1995	5 bis unter 6	689	325	364	1995	5 bis unter 6	563	305	258
1994	6 bis unter 7	636	318	318	1994	6 bis unter 7	496	252	244
1993	7 bis unter 8	681	340	341	1993	7 bis unter 8	483	254	229
1992	8 bis unter 9	715	351	364	1992	8 bis unter 9	498	248	250
1991	9 bis unter 10	815	404	411	1991	9 bis unter 10	517	269	248
	5 bis unter 10	3 536	1 738	1 798		5 bis unter 10	2 557	1 328	1 229
1990	10 bis unter 11	1 287	668	619	1990	10 bis unter 11	962	492	470
1989	11 bis unter 12	1 373	704	669	1989	11 bis unter 12	916	441	475
1988	12 bis unter 13	1 475	772	703	1988	12 bis unter 13	978	483	495
1987	13 bis unter 14	1 468	745	723	1987	13 bis unter 14	997	515	482
1986	14 bis unter 15	1 408	703	705	1986	14 bis unter 15	934	463	471
	10 bis unter 15	7 011	3 592	3 419		10 bis unter 15	4 787	2 394	2 393
1985	15 bis unter 16	1 487	737	750	1985	15 bis unter 16	888	468	420
1984	16 bis unter 17	1 391	716	675	1984	16 bis unter 17	881	451	430
1983	17 bis unter 18	1 566	822	744	1983	17 bis unter 18	914	468	446
1982	18 bis unter 19	1 599	792	807	1982	18 bis unter 19	909	444	465
1981	19 bis unter 20	1 773	848	925	1981	19 bis unter 20	911	451	460
	15 bis unter 20	7 816	3 915	3 901		15 bis unter 20	4 503	2 282	2 221
1980	20 bis unter 21	1 964	959	1 005	1980	20 bis unter 21	938	452	486
1979	21 bis unter 22	2 067	1 037	1 030	1979	21 bis unter 22	874	421	453
1978	22 bis unter 23	2 167	1 071	1 096	1978	22 bis unter 23	870	426	444
1977	23 bis unter 24	2 129	1 105	1 024	1977	23 bis unter 24	912	456	456
1976	24 bis unter 25	1 853	993	860	1976	24 bis unter 25	849	414	435
	20 bis unter 25	10 180	5 165	5 015		20 bis unter 25	4 443	2 169	2 274
1975	25 bis unter 26	1 788	992	796	1975	25 bis unter 26	829	432	397
1974	26 bis unter 27	1 646	864	782	1974	26 bis unter 27	821	452	369
1973	27 bis unter 28	1 676	895	781	1973	27 bis unter 28	772	375	397
1972	28 bis unter 29	1 702	951	751	1972	28 bis unter 29	911	445	466
1971	29 bis unter 30	2 055	1 107	948	1971	29 bis unter 30	1 129	584	545
	25 bis unter 30	8 867	4 809	4 058		25 bis unter 30	4 462	2 288	2 174
1970	30 bis unter 31	2 098	1 175	923	1970	30 bis unter 31	1 250	648	602
1969	31 bis unter 32	2 080	1 165	915	1969	31 bis unter 32	1 255	627	628
1968	32 bis unter 33	2 066	1 130	936	1968	32 bis unter 33	1 277	631	646
1967	33 bis unter 34	2 163	1 174	989	1967	33 bis unter 34	1 336	696	640
1966	34 bis unter 35	2 170	1 192	978	1966	34 bis unter 35	1 464	744	720
	30 bis unter 35	10 577	5 836	4 741		30 bis unter 35	6 582	3 346	3 236
1965	35 bis unter 36	2 254	1 280	974	1965	35 bis unter 36	1 537	810	727
1964	36 bis unter 37	2 344	1 285	1 059	1964	36 bis unter 37	1 546	808	738
1963	37 bis unter 38	2 257	1 246	1 011	1963	37 bis unter 38	1 609	819	790
1962	38 bis unter 39	2 080	1 141	939	1962	38 bis unter 39	1 453	737	716
1961	39 bis unter 40	2 132	1 164	968	1961	39 bis unter 40	1 434	743	691
	35 bis unter 40	11 067	6 116	4 951		35 bis unter 40	7 579	3 917	3 662
1960	40 bis unter 41	1 969	1 045	924	1960	40 bis unter 41	1 206	636	570
1959	41 bis unter 42	1 907	1 027	880	1959	41 bis unter 42	1 200	632	568
1958	42 bis unter 43	1 708	882	826	1958	42 bis unter 43	1 162	608	554
1957	43 bis unter 44	1 643	843	800	1957	43 bis unter 44	1 006	544	462
1956	44 bis unter 45	1 719	876	843	1956	44 bis unter 45	976	495	481
	40 bis unter 45	8 946	4 673	4 273		40 bis unter 45	5 550	2 915	2 635
1955	45 bis unter 46	1 705	861	844	1955	45 bis unter 46	1 010	554	456
1954	46 bis unter 47	1 751	892	859	1954	46 bis unter 47	999	525	474
1953	47 bis unter 48	1 837	900	937	1953	47 bis unter 48	910	450	460
1952	48 bis unter 49	1 777	823	954	1952	48 bis unter 49	939	470	469
1951	49 bis unter 50	1 856	870	986	1951	49 bis unter 50	888	449	439
	45 bis unter 50	8 926	4 346	4 580		45 bis unter 50	4 746	2 448	2 298
1950	50 bis unter 51	1 990	914	1 076	1950	50 bis unter 51	952	440	512
1949	51 bis unter 52	1 833	827	1 006	1949	51 bis unter 52	827	383	444
1948	52 bis unter 53	1 762	797	965	1948	52 bis unter 53	763	367	396
1947	53 bis unter 54	1 762	827	935	1947	53 bis unter 54	716	325	391
1946	54 bis unter 55	1 272	572	700	1946	54 bis unter 55	495	243	252
	50 bis unter 55	8 619	3 937	4 682		50 bis unter 55	3 753	1 758	1 995
1945	55 bis unter 56	1 634	730	904	1945	55 bis unter 56	632	294	338
1944	56 bis unter 57	2 406	1 071	1 335	1944	56 bis unter 57	923	427	496
1943	57 bis unter 58	2 680	1 247	1 433	1943	57 bis unter 58	1 005	486	519
1942	58 bis unter 59	2 368	1 099	1 269	1942	58 bis unter 59	1 056	516	540
1941	59 bis unter 60	3 077	1 457	1 620	1941	59 bis unter 60	1 233	553	680
	55 bis unter 60	12 165	5 604	6 561		55 bis unter 60	4 849	2 276	2 573
1940 - 1936	60 bis unter 65	12 809	6 037	6 772	1940 - 1936	60 bis unter 65	5 589	2 606	2 983
1935 - 1931	65 bis unter 70	8 697	4 042	4 655	1935 - 1931	65 bis unter 70	4 051	1 897	2 154
1930 - 1921	70 bis unter 80	10 032	3 848	6 184	1930 - 1921	70 bis unter 80	4 669	1 725	2 944
1920 u. fr.	80 und mehr	4 678	1 000	3 678	1920 u. fr.	80 und mehr	2 573	622	1 951
	60 und mehr	36 216	14 927	21 289		60 und mehr	16 882	6 850	10 032
	Insgesamt	138 315	66 884	71 431		Insgesamt	73 605	35 405	38 200

Noch: 2.1 Fortgeschriebene deutsche Bevölkerung in den Bezirken von Berlin am 31. Dezember 2000 nach Geburts-, Altersjahren und Geschlecht

Geburts-jahr	Alter in Jahren	Ins-gesamt	Männ-lich	Weib-lich	Geburts-jahr	Alter in Jahren	Ins-gesamt	Männ-lich	Weib-lich
		1	2	3			1	2	3
P a n k o w					R e i n i c k e n d o r f				
2000	unter 1	1 119	542	577	2000	unter 1	1 860	931	929
1999	1 bis unter 2	1 131	573	558	1999	1 bis unter 2	1 809	903	906
1998	2 bis unter 3	1 076	572	504	1998	2 bis unter 3	1 819	920	899
1997	3 bis unter 4	1 064	582	482	1997	3 bis unter 4	1 946	993	953
1996	4 bis unter 5	912	453	459	1996	4 bis unter 5	1 915	1 004	911
	unter 5	5 302	2 722	2 580		unter 5	9 349	4 751	4 598
1995	5 bis unter 6	897	461	436	1995	5 bis unter 6	1 878	934	944
1994	6 bis unter 7	771	381	390	1994	6 bis unter 7	1 942	1 018	924
1993	7 bis unter 8	748	395	353	1993	7 bis unter 8	1 924	971	953
1992	8 bis unter 9	789	425	364	1992	8 bis unter 9	2 098	1 114	984
1991	9 bis unter 10	862	430	432	1991	9 bis unter 10	2 096	1 053	1 043
	5 bis unter 10	4 067	2 092	1 975		5 bis unter 10	9 938	5 090	4 848
1990	10 bis unter 11	1 357	713	644	1990	10 bis unter 11	2 268	1 159	1 109
1989	11 bis unter 12	1 328	652	676	1989	11 bis unter 12	2 222	1 160	1 062
1988	12 bis unter 13	1 351	708	643	1988	12 bis unter 13	2 489	1 291	1 198
1987	13 bis unter 14	1 493	773	720	1987	13 bis unter 14	2 329	1 170	1 159
1986	14 bis unter 15	1 360	709	651	1986	14 bis unter 15	2 350	1 214	1 136
	10 bis unter 15	6 889	3 555	3 334		10 bis unter 15	11 658	5 994	5 664
1985	15 bis unter 16	1 293	657	636	1985	15 bis unter 16	2 193	1 139	1 054
1984	16 bis unter 17	1 339	686	653	1984	16 bis unter 17	2 297	1 183	1 114
1983	17 bis unter 18	1 330	691	639	1983	17 bis unter 18	2 221	1 101	1 120
1982	18 bis unter 19	1 379	712	667	1982	18 bis unter 19	2 251	1 145	1 106
1981	19 bis unter 20	1 377	667	710	1981	19 bis unter 20	2 250	1 118	1 132
	15 bis unter 20	6 718	3 413	3 305		15 bis unter 20	11 212	5 686	5 526
1980	20 bis unter 21	1 454	725	729	1980	20 bis unter 21	2 213	1 118	1 095
1979	21 bis unter 22	1 396	684	712	1979	21 bis unter 22	2 024	1 033	991
1978	22 bis unter 23	1 411	687	724	1978	22 bis unter 23	2 077	1 024	1 053
1977	23 bis unter 24	1 531	751	780	1977	23 bis unter 24	1 966	993	973
1976	24 bis unter 25	1 403	685	718	1976	24 bis unter 25	2 101	1 033	1 068
	20 bis unter 25	7 195	3 532	3 663		20 bis unter 25	10 381	5 201	5 180
1975	25 bis unter 26	1 381	640	741	1975	25 bis unter 26	1 962	988	974
1974	26 bis unter 27	1 383	653	730	1974	26 bis unter 27	1 906	933	973
1973	27 bis unter 28	1 480	665	815	1973	27 bis unter 28	1 898	925	973
1972	28 bis unter 29	1 665	795	870	1972	28 bis unter 29	2 170	1 060	1 110
1971	29 bis unter 30	2 002	971	1 031	1971	29 bis unter 30	2 457	1 222	1 235
	25 bis unter 30	7 911	3 724	4 187		25 bis unter 30	10 393	5 128	5 265
1970	30 bis unter 31	2 141	1 044	1 097	1970	30 bis unter 31	2 428	1 193	1 235
1969	31 bis unter 32	2 151	1 061	1 090	1969	31 bis unter 32	2 886	1 444	1 442
1968	32 bis unter 33	2 430	1 209	1 221	1968	32 bis unter 33	3 106	1 532	1 574
1967	33 bis unter 34	2 390	1 240	1 150	1967	33 bis unter 34	3 291	1 606	1 685
1966	34 bis unter 35	2 398	1 242	1 156	1966	34 bis unter 35	3 566	1 781	1 785
	30 bis unter 35	11 510	5 796	5 714		30 bis unter 35	15 277	7 556	7 721
1965	35 bis unter 36	2 556	1 313	1 243	1965	35 bis unter 36	3 629	1 834	1 795
1964	36 bis unter 37	2 450	1 255	1 195	1964	36 bis unter 37	3 818	1 954	1 864
1963	37 bis unter 38	2 451	1 251	1 200	1963	37 bis unter 38	3 792	1 939	1 853
1962	38 bis unter 39	2 336	1 218	1 118	1962	38 bis unter 39	3 587	1 701	1 886
1961	39 bis unter 40	2 199	1 167	1 032	1961	39 bis unter 40	3 553	1 759	1 794
	35 bis unter 40	11 992	6 204	5 788		35 bis unter 40	18 379	9 187	9 192
1960	40 bis unter 41	1 992	1 072	920	1960	40 bis unter 41	3 355	1 668	1 687
1959	41 bis unter 42	1 939	1 009	930	1959	41 bis unter 42	3 308	1 639	1 669
1958	42 bis unter 43	1 686	853	833	1958	42 bis unter 43	2 997	1 428	1 569
1957	43 bis unter 44	1 705	871	834	1957	43 bis unter 44	3 006	1 467	1 539
1956	44 bis unter 45	1 558	787	771	1956	44 bis unter 45	2 927	1 429	1 498
	40 bis unter 45	8 880	4 592	4 288		40 bis unter 45	15 593	7 631	7 962
1955	45 bis unter 46	1 604	827	777	1955	45 bis unter 46	2 968	1 486	1 482
1954	46 bis unter 47	1 567	772	795	1954	46 bis unter 47	3 054	1 460	1 594
1953	47 bis unter 48	1 626	822	804	1953	47 bis unter 48	2 897	1 446	1 451
1952	48 bis unter 49	1 518	739	779	1952	48 bis unter 49	3 074	1 485	1 589
1951	49 bis unter 50	1 514	747	767	1951	49 bis unter 50	3 357	1 601	1 756
	45 bis unter 50	7 829	3 907	3 922		45 bis unter 50	15 350	7 478	7 872
1950	50 bis unter 51	1 473	713	760	1950	50 bis unter 51	3 558	1 671	1 887
1949	51 bis unter 52	1 414	711	703	1949	51 bis unter 52	3 590	1 743	1 847
1948	52 bis unter 53	1 269	648	621	1948	52 bis unter 53	3 332	1 575	1 757
1947	53 bis unter 54	1 182	574	608	1947	53 bis unter 54	3 134	1 546	1 588
1946	54 bis unter 55	831	419	412	1946	54 bis unter 55	2 419	1 239	1 180
	50 bis unter 55	6 169	3 065	3 104		50 bis unter 55	16 033	7 774	8 259
1945	55 bis unter 56	1 070	500	570	1945	55 bis unter 56	3 036	1 472	1 564
1944	56 bis unter 57	1 484	689	795	1944	56 bis unter 57	4 172	2 088	2 084
1943	57 bis unter 58	1 721	810	911	1943	57 bis unter 58	4 215	2 224	1 991
1942	58 bis unter 59	1 621	800	821	1942	58 bis unter 59	3 999	2 094	1 905
1941	59 bis unter 60	2 011	884	1 127	1941	59 bis unter 60	4 556	2 261	2 295
	55 bis unter 60	7 907	3 683	4 224		55 bis unter 60	19 978	10 139	9 839
1940 - 1936	60 bis unter 65	9 143	4 159	4 984	1940 - 1936	60 bis unter 65	19 301	9 397	9 904
1935 - 1931	65 bis unter 70	6 587	3 014	3 573	1935 - 1931	65 bis unter 70	12 862	5 927	6 935
1930 - 1921	70 bis unter 80	8 096	3 045	5 051	1930 - 1921	70 bis unter 80	17 820	6 415	11 405
1920 u. fr.	80 und mehr	4 312	969	3 343	1920 u. fr.	80 und mehr	11 340	2 585	8 755
	60 und mehr	28 138	11 187	16 951		60 und mehr	61 323	24 324	36 999
	Insgesamt	120 507	57 472	63 035		Insgesamt	224 864	105 939	118 925

### Noch: 2.1 Fortgeschriebene deutsche Bevölkerung in den Bezirken von Berlin am 31. Dezember 2000 nach Geburts-, Altersjahren und Geschlecht

Geburts- jahr	Alter in Jahren	Ins- gesamt	Männ- lich	Weib- lich	Geburts- jahr	Alter in Jahren	Ins- gesamt	Männ- lich	Weib- lich
		1	2	3			1	2	3
Marzahn					Hohenschönhausen				
2000	unter 1	846	427	419	2000	unter 1	707	361	346
1999	1 bis unter 2	831	430	401	1999	1 bis unter 2	650	302	348
1998	2 bis unter 3	791	390	401	1998	2 bis unter 3	660	351	309
1997	3 bis unter 4	743	375	368	1997	3 bis unter 4	663	358	305
1996	4 bis unter 5	723	352	371	1996	4 bis unter 5	592	303	289
	unter 5	3 934	1 974	1 960		unter 5	3 272	1 675	1 597
1995	5 bis unter 6	689	368	321	1995	5 bis unter 6	587	280	307
1994	6 bis unter 7	670	344	326	1994	6 bis unter 7	587	318	269
1993	7 bis unter 8	713	360	353	1993	7 bis unter 8	563	273	290
1992	8 bis unter 9	729	382	347	1992	8 bis unter 9	643	321	322
1991	9 bis unter 10	863	432	431	1991	9 bis unter 10	732	391	341
	5 bis unter 10	3 664	1 886	1 778		5 bis unter 10	3 112	1 583	1 529
1990	10 bis unter 11	1 423	748	675	1990	10 bis unter 11	1 332	696	636
1989	11 bis unter 12	1 643	862	781	1989	11 bis unter 12	1 567	799	768
1988	12 bis unter 13	1 701	845	856	1988	12 bis unter 13	1 871	936	935
1987	13 bis unter 14	2 011	1 039	972	1987	13 bis unter 14	1 985	990	995
1986	14 bis unter 15	2 209	1 137	1 072	1986	14 bis unter 15	2 091	1 054	1 037
	10 bis unter 15	8 987	4 631	4 356		10 bis unter 15	8 846	4 475	4 371
1985	15 bis unter 16	2 311	1 172	1 139	1985	15 bis unter 16	2 080	1 056	1 024
1984	16 bis unter 17	2 321	1 188	1 133	1984	16 bis unter 17	2 002	1 070	932
1983	17 bis unter 18	2 700	1 420	1 280	1983	17 bis unter 18	1 926	966	960
1982	18 bis unter 19	2 748	1 425	1 323	1982	18 bis unter 19	1 903	982	921
1981	19 bis unter 20	2 662	1 370	1 292	1981	19 bis unter 20	1 820	937	883
	15 bis unter 20	12 742	6 575	6 167		15 bis unter 20	9 731	5 011	4 720
1980	20 bis unter 21	2 814	1 513	1 301	1980	20 bis unter 21	1 701	909	792
1979	21 bis unter 22	2 605	1 409	1 196	1979	21 bis unter 22	1 537	810	727
1978	22 bis unter 23	2 386	1 336	1 050	1978	22 bis unter 23	1 444	729	715
1977	23 bis unter 24	2 046	1 119	927	1977	23 bis unter 24	1 397	722	675
1976	24 bis unter 25	1 681	993	688	1976	24 bis unter 25	1 164	617	547
	20 bis unter 25	11 532	6 370	5 162		20 bis unter 25	7 243	3 787	3 456
1975	25 bis unter 26	1 452	834	618	1975	25 bis unter 26	1 090	597	493
1974	26 bis unter 27	1 237	671	566	1974	26 bis unter 27	1 010	557	453
1973	27 bis unter 28	1 165	671	494	1973	27 bis unter 28	971	527	444
1972	28 bis unter 29	1 238	705	533	1972	28 bis unter 29	961	532	429
1971	29 bis unter 30	1 340	728	612	1971	29 bis unter 30	1 160	579	581
	25 bis unter 30	6 432	3 609	2 823		25 bis unter 30	5 192	2 792	2 400
1970	30 bis unter 31	1 211	641	570	1970	30 bis unter 31	1 145	521	624
1969	31 bis unter 32	1 298	701	597	1969	31 bis unter 32	1 275	675	600
1968	32 bis unter 33	1 354	725	629	1968	32 bis unter 33	1 336	645	691
1967	33 bis unter 34	1 361	658	703	1967	33 bis unter 34	1 438	686	752
1966	34 bis unter 35	1 515	738	777	1966	34 bis unter 35	1 625	779	846
	30 bis unter 35	6 739	3 463	3 276		30 bis unter 35	6 819	3 306	3 513
1965	35 bis unter 36	1 736	837	899	1965	35 bis unter 36	1 827	892	935
1964	36 bis unter 37	1 947	977	970	1964	36 bis unter 37	2 023	951	1 072
1963	37 bis unter 38	2 138	1 061	1 077	1963	37 bis unter 38	2 263	1 030	1 233
1962	38 bis unter 39	2 184	1 007	1 177	1962	38 bis unter 39	2 365	1 111	1 254
1961	39 bis unter 40	2 290	1 090	1 200	1961	39 bis unter 40	2 341	1 102	1 239
	35 bis unter 40	10 295	4 972	5 323		35 bis unter 40	10 819	5 086	5 733
1960	40 bis unter 41	2 461	1 180	1 281	1960	40 bis unter 41	2 346	1 135	1 211
1959	41 bis unter 42	2 559	1 239	1 320	1959	41 bis unter 42	2 177	1 108	1 069
1958	42 bis unter 43	2 429	1 146	1 283	1958	42 bis unter 43	2 116	1 053	1 063
1957	43 bis unter 44	2 619	1 156	1 463	1957	43 bis unter 44	2 012	1 010	1 002
1956	44 bis unter 45	2 767	1 328	1 439	1956	44 bis unter 45	1 927	962	965
	40 bis unter 45	12 835	6 049	6 786		40 bis unter 45	10 578	5 268	5 310
1955	45 bis unter 46	2 845	1 337	1 508	1955	45 bis unter 46	1 940	1 030	910
1954	46 bis unter 47	2 997	1 470	1 527	1954	46 bis unter 47	1 866	923	943
1953	47 bis unter 48	3 036	1 479	1 557	1953	47 bis unter 48	1 805	925	880
1952	48 bis unter 49	2 862	1 388	1 474	1952	48 bis unter 49	1 758	885	873
1951	49 bis unter 50	2 833	1 402	1 431	1951	49 bis unter 50	1 731	877	854
	45 bis unter 50	14 573	7 076	7 497		45 bis unter 50	9 100	4 640	4 460
1950	50 bis unter 51	2 712	1 396	1 316	1950	50 bis unter 51	1 665	839	826
1949	51 bis unter 52	2 276	1 176	1 100	1949	51 bis unter 52	1 453	728	725
1948	52 bis unter 53	1 977	1 054	923	1948	52 bis unter 53	1 259	635	624
1947	53 bis unter 54	1 757	928	829	1947	53 bis unter 54	1 129	579	550
1946	54 bis unter 55	1 217	655	562	1946	54 bis unter 55	863	446	417
	50 bis unter 55	9 939	5 209	4 730		50 bis unter 55	6 369	3 227	3 142
1945	55 bis unter 56	1 361	698	663	1945	55 bis unter 56	913	476	437
1944	56 bis unter 57	1 798	939	859	1944	56 bis unter 57	1 235	660	575
1943	57 bis unter 58	1 804	981	823	1943	57 bis unter 58	1 306	653	653
1942	58 bis unter 59	1 696	866	830	1942	58 bis unter 59	1 184	614	570
1941	59 bis unter 60	1 898	998	900	1941	59 bis unter 60	1 392	731	661
	55 bis unter 60	8 557	4 482	4 075		55 bis unter 60	6 030	3 134	2 896
1940 - 1936	60 bis unter 65	7 483	3 733	3 750	1940 - 1936	60 bis unter 65	5 241	2 588	2 653
1935 - 1931	65 bis unter 70	4 835	2 260	2 575	1935 - 1931	65 bis unter 70	3 888	1 753	2 135
1930 - 1921	70 bis unter 80	5 879	2 113	3 766	1930 - 1921	70 bis unter 80	4 540	1 680	2 860
1920 u. fr.	80 und mehr	2 766	603	2 163	1920 u. fr.	80 und mehr	2 330	534	1 796
	60 und mehr	20 963	8 709	12 254		60 und mehr	15 999	6 555	9 444
	Insgesamt	131 192	65 005	66 187		Insgesamt	103 110	50 539	52 571

Noch: 2.1 Fortgeschriebene deutsche Bevölkerung in den Bezirken von Berlin am 31. Dezember 2000 nach Geburts-, Altersjahren und Geschlecht

Geburts-jahr	Alter in Jahren	Ins-gesamt	Männ-lich	Weib-lich
		1	2	3
Hellersdorf				
2000	unter 1	934	454	480
1999	1 bis unter 2	900	468	432
1998	2 bis unter 3	874	448	426
1997	3 bis unter 4	892	447	445
1996	4 bis unter 5	863	435	428
	unter 5	4 463	2 252	2 211
1995	5 bis unter 6	837	437	400
1994	6 bis unter 7	902	487	415
1993	7 bis unter 8	1 002	508	494
1992	8 bis unter 9	1 142	588	554
1991	9 bis unter 10	1 251	608	643
	5 bis unter 10	5 134	2 628	2 506
1990	10 bis unter 11	2 341	1 179	1 162
1989	11 bis unter 12	2 703	1 378	1 325
1988	12 bis unter 13	2 993	1 543	1 450
1987	13 bis unter 14	2 815	1 415	1 400
1986	14 bis unter 15	2 510	1 308	1 202
	10 bis unter 15	13 362	6 823	6 539
1985	15 bis unter 16	2 577	1 317	1 260
1984	16 bis unter 17	2 338	1 199	1 139
1983	17 bis unter 18	2 312	1 214	1 098
1982	18 bis unter 19	2 265	1 134	1 131
1981	19 bis unter 20	1 972	1 007	965
	15 bis unter 20	11 464	5 871	5 593
1980	20 bis unter 21	1 861	945	916
1979	21 bis unter 22	1 620	817	803
1978	22 bis unter 23	1 553	842	711
1977	23 bis unter 24	1 414	757	657
1976	24 bis unter 25	1 153	559	594
	20 bis unter 25	7 601	3 920	3 681
1975	25 bis unter 26	1 014	524	490
1974	26 bis unter 27	934	475	459
1973	27 bis unter 28	950	493	457
1972	28 bis unter 29	1 048	488	560
1971	29 bis unter 30	1 299	611	688
	25 bis unter 30	5 245	2 591	2 654
1970	30 bis unter 31	1 391	645	746
1969	31 bis unter 32	1 624	752	872
1968	32 bis unter 33	1 947	917	1 030
1967	33 bis unter 34	2 180	948	1 232
1966	34 bis unter 35	2 426	1 110	1 316
	30 bis unter 35	9 568	4 372	5 196
1965	35 bis unter 36	2 871	1 332	1 539
1964	36 bis unter 37	3 101	1 397	1 704
1963	37 bis unter 38	3 301	1 540	1 761
1962	38 bis unter 39	3 273	1 603	1 670
1961	39 bis unter 40	3 038	1 474	1 564
	35 bis unter 40	15 584	7 346	8 238
1960	40 bis unter 41	2 963	1 545	1 418
1959	41 bis unter 42	2 757	1 423	1 334
1958	42 bis unter 43	2 443	1 307	1 136
1957	43 bis unter 44	2 350	1 192	1 158
1956	44 bis unter 45	2 112	1 064	1 048
	40 bis unter 45	12 625	6 531	6 094
1955	45 bis unter 46	2 043	1 035	1 008
1954	46 bis unter 47	1 949	1 045	904
1953	47 bis unter 48	1 855	966	889
1952	48 bis unter 49	1 667	873	794
1951	49 bis unter 50	1 636	834	802
	45 bis unter 50	9 150	4 753	4 397
1950	50 bis unter 51	1 531	771	760
1949	51 bis unter 52	1 377	721	656
1948	52 bis unter 53	1 121	576	545
1947	53 bis unter 54	1 083	536	547
1946	54 bis unter 55	739	392	347
	50 bis unter 55	5 851	2 996	2 855
1945	55 bis unter 56	869	429	440
1944	56 bis unter 57	1 238	624	614
1943	57 bis unter 58	1 291	652	639
1942	58 bis unter 59	1 234	592	642
1941	59 bis unter 60	1 424	713	711
	55 bis unter 60	6 056	3 010	3 046
1940 - 1936	60 bis unter 65	6 002	2 903	3 099
1935 - 1931	65 bis unter 70	4 294	1 976	2 318
1930 - 1921	70 bis unter 80	5 012	1 894	3 118
1920 u. fr.	80 und mehr	2 305	557	1 748
	60 und mehr	17 613	7 330	10 283
	Insgesamt	123 716	60 423	63 293

## 2.2 Fortgeschriebene ausländische Bevölkerung in den Bezirken von Berlin am 31. Dezember 2000 nach Geburts-, Altersjahren und Geschlecht

Geburts- jahr	Alter in Jahren	Ins- gesamt	Männ- lich	Weib- lich	Geburts- jahr	Alter in Jahren	Ins- gesamt	Männ- lich	Weib- lich
		1	2	3			1	2	3
Mitte					Tiergarten				
2000	unter 1	91	44	47	2000	unter 1	137	67	70
1999	1 bis unter 2	106	55	51	1999	1 bis unter 2	348	151	197
1998	2 bis unter 3	86	56	30	1998	2 bis unter 3	332	178	154
1997	3 bis unter 4	78	36	42	1997	3 bis unter 4	262	137	125
1996	4 bis unter 5	76	37	39	1996	4 bis unter 5	288	166	122
	unter 5	437	228	209		unter 5	1 367	699	668
1995	5 bis unter 6	75	43	32	1995	5 bis unter 6	272	115	157
1994	6 bis unter 7	88	41	47	1994	6 bis unter 7	287	145	142
1993	7 bis unter 8	81	44	37	1993	7 bis unter 8	259	132	127
1992	8 bis unter 9	75	45	30	1992	8 bis unter 9	287	148	139
1991	9 bis unter 10	86	48	38	1991	9 bis unter 10	288	150	138
	5 bis unter 10	405	221	184		5 bis unter 10	1 393	690	703
1990	10 bis unter 11	82	44	38	1990	10 bis unter 11	275	148	127
1989	11 bis unter 12	85	46	39	1989	11 bis unter 12	280	122	158
1988	12 bis unter 13	83	41	42	1988	12 bis unter 13	289	146	143
1987	13 bis unter 14	94	52	42	1987	13 bis unter 14	239	121	118
1986	14 bis unter 15	91	52	39	1986	14 bis unter 15	270	133	137
	10 bis unter 15	435	235	200		10 bis unter 15	1 353	670	683
1985	15 bis unter 16	80	39	41	1985	15 bis unter 16	252	153	99
1984	16 bis unter 17	104	55	49	1984	16 bis unter 17	250	140	110
1983	17 bis unter 18	124	86	38	1983	17 bis unter 18	247	128	119
1982	18 bis unter 19	110	62	48	1982	18 bis unter 19	315	174	141
1981	19 bis unter 20	131	60	71	1981	19 bis unter 20	320	184	136
	15 bis unter 20	549	302	247		15 bis unter 20	1 384	779	605
1980	20 bis unter 21	135	67	68	1980	20 bis unter 21	381	184	197
1979	21 bis unter 22	164	68	96	1979	21 bis unter 22	455	225	230
1978	22 bis unter 23	163	82	81	1978	22 bis unter 23	528	262	266
1977	23 bis unter 24	217	107	110	1977	23 bis unter 24	570	290	280
1976	24 bis unter 25	254	131	123	1976	24 bis unter 25	614	324	290
	20 bis unter 25	933	455	478		20 bis unter 25	2 548	1 285	1 263
1975	25 bis unter 26	292	152	140	1975	25 bis unter 26	682	364	318
1974	26 bis unter 27	339	174	165	1974	26 bis unter 27	700	370	330
1973	27 bis unter 28	337	156	181	1973	27 bis unter 28	657	363	294
1972	28 bis unter 29	332	175	157	1972	28 bis unter 29	673	376	297
1971	29 bis unter 30	351	188	163	1971	29 bis unter 30	656	365	291
	25 bis unter 30	1 651	845	806		25 bis unter 30	3 368	1 838	1 530
1970	30 bis unter 31	358	203	155	1970	30 bis unter 31	619	331	288
1969	31 bis unter 32	347	197	150	1969	31 bis unter 32	649	339	310
1968	32 bis unter 33	334	197	137	1968	32 bis unter 33	608	313	295
1967	33 bis unter 34	292	182	110	1967	33 bis unter 34	502	266	236
1966	34 bis unter 35	277	176	101	1966	34 bis unter 35	564	301	263
	30 bis unter 35	1 608	955	653		30 bis unter 35	2 942	1 550	1 392
1965	35 bis unter 36	287	190	97	1965	35 bis unter 36	561	319	242
1964	36 bis unter 37	319	220	99	1964	36 bis unter 37	552	337	215
1963	37 bis unter 38	245	164	81	1963	37 bis unter 38	472	280	192
1962	38 bis unter 39	216	144	72	1962	38 bis unter 39	486	292	194
1961	39 bis unter 40	220	138	82	1961	39 bis unter 40	461	272	189
	35 bis unter 40	1 287	856	431		35 bis unter 40	2 532	1 500	1 032
1960	40 bis unter 41	175	114	61	1960	40 bis unter 41	448	269	179
1959	41 bis unter 42	189	113	76	1959	41 bis unter 42	357	204	153
1958	42 bis unter 43	180	120	60	1958	42 bis unter 43	358	193	165
1957	43 bis unter 44	177	110	67	1957	43 bis unter 44	320	190	130
1956	44 bis unter 45	159	103	56	1956	44 bis unter 45	300	171	129
	40 bis unter 45	880	560	320		40 bis unter 45	1 783	1 027	756
1955	45 bis unter 46	129	81	48	1955	45 bis unter 46	348	180	168
1954	46 bis unter 47	160	92	68	1954	46 bis unter 47	294	142	152
1953	47 bis unter 48	137	87	50	1953	47 bis unter 48	251	120	131
1952	48 bis unter 49	130	96	34	1952	48 bis unter 49	287	136	151
1951	49 bis unter 50	144	90	54	1951	49 bis unter 50	265	110	155
	45 bis unter 50	700	446	254		45 bis unter 50	1 445	688	757
1950	50 bis unter 51	124	84	40	1950	50 bis unter 51	289	134	155
1949	51 bis unter 52	118	79	39	1949	51 bis unter 52	300	145	155
1948	52 bis unter 53	120	81	39	1948	52 bis unter 53	271	115	156
1947	53 bis unter 54	114	70	44	1947	53 bis unter 54	305	155	150
1946	54 bis unter 55	90	47	43	1946	54 bis unter 55	229	115	114
	50 bis unter 55	566	361	205		50 bis unter 55	1 394	664	730
1945	55 bis unter 56	80	50	30	1945	55 bis unter 56	266	131	135
1944	56 bis unter 57	87	62	25	1944	56 bis unter 57	212	127	85
1943	57 bis unter 58	59	41	18	1943	57 bis unter 58	168	83	85
1942	58 bis unter 59	55	42	13	1942	58 bis unter 59	226	124	102
1941	59 bis unter 60	44	31	13	1941	59 bis unter 60	221	124	97
	55 bis unter 60	325	226	99		55 bis unter 60	1 093	589	504
1940 - 1936	60 bis unter 65	219	116	103	1940 - 1936	60 bis unter 65	945	535	410
1935 - 1931	65 bis unter 70	147	82	65	1935 - 1931	65 bis unter 70	513	288	225
1930 - 1921	70 bis unter 80	182	95	87	1930 - 1921	70 bis unter 80	394	179	215
1920 u. fr.	80 und mehr	54	16	38	1920 u. fr.	80 und mehr	142	60	82
	60 und mehr	602	309	293		60 und mehr	1 994	1 062	932
	Insgesamt	10 378	5 999	4 379		Insgesamt	24 596	13 041	11 555



Noch: 2.2 Fortgeschriebene ausländische Bevölkerung in den Bezirken von Berlin am 31. Dezember 2000 nach Geburts-, Altersjahren und Geschlecht

Geburts-jahr	Alter in Jahren	Ins-gesamt	Männ-lich	Weib-lich	Geburts-jahr	Alter in Jahren	Ins-gesamt	Männ-lich	Weib-lich
		1	2	3			1	2	3
Wedding					Prenzlauer Berg				
2000	unter 1	326	189	137	2000	unter 1	85	34	51
1999	1 bis unter 2	778	425	353	1999	1 bis unter 2	92	55	37
1998	2 bis unter 3	816	439	377	1998	2 bis unter 3	82	35	47
1997	3 bis unter 4	757	383	374	1997	3 bis unter 4	66	28	38
1996	4 bis unter 5	792	411	381	1996	4 bis unter 5	69	24	45
	unter 5	3 469	1 847	1 622		unter 5	394	176	218
1995	5 bis unter 6	705	385	320	1995	5 bis unter 6	82	38	44
1994	6 bis unter 7	755	395	360	1994	6 bis unter 7	87	39	48
1993	7 bis unter 8	716	374	342	1993	7 bis unter 8	81	45	36
1992	8 bis unter 9	792	425	367	1992	8 bis unter 9	90	49	41
1991	9 bis unter 10	762	382	380	1991	9 bis unter 10	67	33	34
	5 bis unter 10	3 730	1 961	1 769		5 bis unter 10	407	204	203
1990	10 bis unter 11	715	387	328	1990	10 bis unter 11	77	39	38
1989	11 bis unter 12	725	379	346	1989	11 bis unter 12	59	31	28
1988	12 bis unter 13	733	409	324	1988	12 bis unter 13	69	45	24
1987	13 bis unter 14	671	352	319	1987	13 bis unter 14	65	35	30
1986	14 bis unter 15	590	310	280	1986	14 bis unter 15	78	45	33
	10 bis unter 15	3 434	1 837	1 597		10 bis unter 15	348	195	153
1985	15 bis unter 16	558	305	253	1985	15 bis unter 16	57	29	28
1984	16 bis unter 17	536	255	281	1984	16 bis unter 17	65	26	39
1983	17 bis unter 18	620	311	309	1983	17 bis unter 18	66	22	44
1982	18 bis unter 19	646	331	315	1982	18 bis unter 19	88	45	43
1981	19 bis unter 20	774	412	362	1981	19 bis unter 20	126	73	53
	15 bis unter 20	3 134	1 614	1 520		15 bis unter 20	402	195	207
1980	20 bis unter 21	752	392	360	1980	20 bis unter 21	168	78	90
1979	21 bis unter 22	751	380	371	1979	21 bis unter 22	193	88	105
1978	22 bis unter 23	806	413	393	1978	22 bis unter 23	240	109	131
1977	23 bis unter 24	897	456	441	1977	23 bis unter 24	383	179	204
1976	24 bis unter 25	998	529	469	1976	24 bis unter 25	398	196	202
	20 bis unter 25	4 204	2 170	2 034		20 bis unter 25	1 382	650	732
1975	25 bis unter 26	1 094	629	465	1975	25 bis unter 26	485	255	230
1974	26 bis unter 27	1 154	595	559	1974	26 bis unter 27	564	280	284
1973	27 bis unter 28	1 174	611	563	1973	27 bis unter 28	538	258	280
1972	28 bis unter 29	1 265	698	567	1972	28 bis unter 29	526	278	248
1971	29 bis unter 30	1 269	710	559	1971	29 bis unter 30	635	351	284
	25 bis unter 30	5 956	3 243	2 713		25 bis unter 30	2 748	1 422	1 326
1970	30 bis unter 31	1 187	625	562	1970	30 bis unter 31	552	306	246
1969	31 bis unter 32	1 185	658	527	1969	31 bis unter 32	549	312	237
1968	32 bis unter 33	1 158	645	513	1968	32 bis unter 33	486	277	209
1967	33 bis unter 34	981	527	454	1967	33 bis unter 34	480	285	195
1966	34 bis unter 35	1 148	703	445	1966	34 bis unter 35	434	267	167
	30 bis unter 35	5 659	3 158	2 501		30 bis unter 35	2 501	1 447	1 054
1965	35 bis unter 36	1 123	655	468	1965	35 bis unter 36	378	231	147
1964	36 bis unter 37	1 072	602	470	1964	36 bis unter 37	308	215	93
1963	37 bis unter 38	935	567	368	1963	37 bis unter 38	325	226	99
1962	38 bis unter 39	792	439	353	1962	38 bis unter 39	290	198	92
1961	39 bis unter 40	748	454	294	1961	39 bis unter 40	254	177	77
	35 bis unter 40	4 670	2 717	1 953		35 bis unter 40	1 555	1 047	508
1960	40 bis unter 41	713	418	295	1960	40 bis unter 41	219	140	79
1959	41 bis unter 42	645	361	284	1959	41 bis unter 42	207	138	69
1958	42 bis unter 43	610	351	259	1958	42 bis unter 43	193	131	62
1957	43 bis unter 44	533	300	233	1957	43 bis unter 44	145	97	48
1956	44 bis unter 45	593	343	250	1956	44 bis unter 45	160	114	46
	40 bis unter 45	3 094	1 773	1 321		40 bis unter 45	924	620	304
1955	45 bis unter 46	519	290	229	1955	45 bis unter 46	150	115	35
1954	46 bis unter 47	521	274	247	1954	46 bis unter 47	127	91	36
1953	47 bis unter 48	450	191	259	1953	47 bis unter 48	117	81	36
1952	48 bis unter 49	453	201	252	1952	48 bis unter 49	112	93	19
1951	49 bis unter 50	463	193	270	1951	49 bis unter 50	84	62	22
	45 bis unter 50	2 406	1 149	1 257		45 bis unter 50	590	442	148
1950	50 bis unter 51	580	239	341	1950	50 bis unter 51	82	61	21
1949	51 bis unter 52	569	266	303	1949	51 bis unter 52	80	60	20
1948	52 bis unter 53	564	253	311	1948	52 bis unter 53	63	38	25
1947	53 bis unter 54	508	241	267	1947	53 bis unter 54	69	43	26
1946	54 bis unter 55	538	267	271	1946	54 bis unter 55	75	45	30
	50 bis unter 55	2 759	1 266	1 493		50 bis unter 55	369	247	122
1945	55 bis unter 56	478	231	247	1945	55 bis unter 56	48	32	16
1944	56 bis unter 57	439	226	213	1944	56 bis unter 57	42	29	13
1943	57 bis unter 58	441	247	194	1943	57 bis unter 58	33	22	11
1942	58 bis unter 59	474	264	210	1942	58 bis unter 59	28	18	10
1941	59 bis unter 60	447	243	204	1941	59 bis unter 60	28	19	9
	55 bis unter 60	2 279	1 211	1 068		55 bis unter 60	179	120	59
1940 - 1936	60 bis unter 65	1 977	1 182	795	1940 - 1936	60 bis unter 65	126	72	54
1935 - 1931	65 bis unter 70	959	545	414	1935 - 1931	65 bis unter 70	91	44	47
1930 - 1921	70 bis unter 80	572	257	315	1930 - 1921	70 bis unter 80	75	27	48
1920 u. fr.	80 und mehr	200	81	119	1920 u. fr.	80 und mehr	47	13	34
	60 und mehr	3 708	2 065	1 643		60 und mehr	339	156	183
	Insgesamt	48 502	26 011	22 491		Insgesamt	12 138	6 921	5 217

Noch: 2.2 Fortgeschriebene ausländische Bevölkerung in den Bezirken von Berlin am 31. Dezember 2000  
nach Geburts-, Altersjahren und Geschlecht

Geburts- jahr	Alter in Jahren	Ins- gesamt	Männ- lich	Weib- lich	Geburts- jahr	Alter in Jahren	Ins- gesamt	Männ- lich	Weib- lich
		1	2	3			1	2	3
Friedrichshain					Kreuzberg				
2000	unter 1	77	40	37	2000	unter 1	359	202	157
1999	1 bis unter 2	85	40	45	1999	1 bis unter 2	672	331	341
1998	2 bis unter 3	72	39	33	1998	2 bis unter 3	672	350	322
1997	3 bis unter 4	74	42	32	1997	3 bis unter 4	746	395	351
1996	4 bis unter 5	75	45	30	1996	4 bis unter 5	727	379	348
	unter 5	383	206	177		unter 5	3 176	1 657	1 519
1995	5 bis unter 6	89	43	46	1995	5 bis unter 6	670	360	310
1994	6 bis unter 7	69	33	36	1994	6 bis unter 7	747	391	356
1993	7 bis unter 8	88	50	38	1993	7 bis unter 8	695	393	302
1992	8 bis unter 9	69	29	40	1992	8 bis unter 9	722	379	343
1991	9 bis unter 10	78	36	42	1991	9 bis unter 10	656	354	302
	5 bis unter 10	393	191	202		5 bis unter 10	3 490	1 877	1 613
1990	10 bis unter 11	78	29	49	1990	10 bis unter 11	709	353	356
1989	11 bis unter 12	50	28	22	1989	11 bis unter 12	713	371	342
1988	12 bis unter 13	81	40	41	1988	12 bis unter 13	697	350	347
1987	13 bis unter 14	69	31	38	1987	13 bis unter 14	633	318	315
1986	14 bis unter 15	64	40	24	1986	14 bis unter 15	566	299	267
	10 bis unter 15	342	168	174		10 bis unter 15	3 318	1 691	1 627
1985	15 bis unter 16	85	44	41	1985	15 bis unter 16	580	274	306
1984	16 bis unter 17	84	48	36	1984	16 bis unter 17	539	279	260
1983	17 bis unter 18	90	58	32	1983	17 bis unter 18	526	259	267
1982	18 bis unter 19	67	37	30	1982	18 bis unter 19	615	305	310
1981	19 bis unter 20	107	59	48	1981	19 bis unter 20	631	327	304
	15 bis unter 20	433	246	187		15 bis unter 20	2 891	1 444	1 447
1980	20 bis unter 21	107	52	55	1980	20 bis unter 21	700	368	332
1979	21 bis unter 22	156	85	71	1979	21 bis unter 22	691	362	329
1978	22 bis unter 23	195	108	87	1978	22 bis unter 23	718	390	328
1977	23 bis unter 24	249	126	123	1977	23 bis unter 24	810	430	380
1976	24 bis unter 25	266	124	142	1976	24 bis unter 25	929	469	460
	20 bis unter 25	973	495	478		20 bis unter 25	3 848	2 019	1 829
1975	25 bis unter 26	302	156	146	1975	25 bis unter 26	1 058	545	513
1974	26 bis unter 27	339	190	149	1974	26 bis unter 27	1 096	619	477
1973	27 bis unter 28	349	198	151	1973	27 bis unter 28	1 126	570	556
1972	28 bis unter 29	364	224	140	1972	28 bis unter 29	1 138	618	520
1971	29 bis unter 30	346	193	153	1971	29 bis unter 30	1 227	640	587
	25 bis unter 30	1 700	961	739		25 bis unter 30	5 645	2 992	2 653
1970	30 bis unter 31	389	214	175	1970	30 bis unter 31	1 199	661	538
1969	31 bis unter 32	375	229	146	1969	31 bis unter 32	1 153	621	532
1968	32 bis unter 33	371	224	147	1968	32 bis unter 33	1 049	545	504
1967	33 bis unter 34	349	207	142	1967	33 bis unter 34	1 024	553	471
1966	34 bis unter 35	269	151	118	1966	34 bis unter 35	1 116	636	480
	30 bis unter 35	1 753	1 025	728		30 bis unter 35	5 541	3 016	2 525
1965	35 bis unter 36	264	155	109	1965	35 bis unter 36	1 138	638	500
1964	36 bis unter 37	235	157	78	1964	36 bis unter 37	1 111	680	431
1963	37 bis unter 38	246	170	76	1963	37 bis unter 38	929	530	399
1962	38 bis unter 39	219	152	67	1962	38 bis unter 39	903	528	375
1961	39 bis unter 40	181	115	66	1961	39 bis unter 40	765	448	317
	35 bis unter 40	1 145	749	396		35 bis unter 40	4 846	2 824	2 022
1960	40 bis unter 41	177	123	54	1960	40 bis unter 41	782	452	330
1959	41 bis unter 42	139	87	52	1959	41 bis unter 42	621	363	258
1958	42 bis unter 43	134	79	55	1958	42 bis unter 43	592	343	249
1957	43 bis unter 44	132	88	44	1957	43 bis unter 44	543	316	227
1956	44 bis unter 45	156	109	47	1956	44 bis unter 45	554	323	231
	40 bis unter 45	738	486	252		40 bis unter 45	3 092	1 797	1 295
1955	45 bis unter 46	113	85	28	1955	45 bis unter 46	561	310	251
1954	46 bis unter 47	89	65	24	1954	46 bis unter 47	420	225	195
1953	47 bis unter 48	78	54	24	1953	47 bis unter 48	432	199	233
1952	48 bis unter 49	94	61	33	1952	48 bis unter 49	435	190	245
1951	49 bis unter 50	56	43	13	1951	49 bis unter 50	422	194	228
	45 bis unter 50	430	308	122		45 bis unter 50	2 270	1 118	1 152
1950	50 bis unter 51	62	39	23	1950	50 bis unter 51	505	202	303
1949	51 bis unter 52	53	31	22	1949	51 bis unter 52	486	199	287
1948	52 bis unter 53	60	44	16	1948	52 bis unter 53	510	256	254
1947	53 bis unter 54	55	39	16	1947	53 bis unter 54	531	228	303
1946	54 bis unter 55	48	37	11	1946	54 bis unter 55	480	244	236
	50 bis unter 55	278	190	88		50 bis unter 55	2 512	1 129	1 383
1945	55 bis unter 56	42	35	7	1945	55 bis unter 56	539	263	276
1944	56 bis unter 57	26	20	6	1944	56 bis unter 57	494	247	247
1943	57 bis unter 58	37	23	14	1943	57 bis unter 58	425	207	218
1942	58 bis unter 59	35	23	12	1942	58 bis unter 59	512	288	224
1941	59 bis unter 60	26	17	9	1941	59 bis unter 60	423	238	185
	55 bis unter 60	166	118	48		55 bis unter 60	2 393	1 243	1 150
1940 - 1936	60 bis unter 65	111	59	52	1940 - 1936	60 bis unter 65	2 066	1 196	870
1935 - 1931	65 bis unter 70	56	26	30	1935 - 1931	65 bis unter 70	1 081	644	437
1930 - 1921	70 bis unter 80	72	27	45	1930 - 1921	70 bis unter 80	703	333	370
1920 u. fr.	80 und mehr	27	8	19	1920 u. fr.	80 und mehr	181	63	118
	60 und mehr	266	120	146		60 und mehr	4 031	2 236	1 795
	Insgesamt	9 000	5 263	3 737		Insgesamt	47 053	25 043	22 010



### Noch: 2.2 Fortgeschriebene ausländische Bevölkerung in den Bezirken von Berlin am 31. Dezember 2000 nach Geburts-, Altersjahren und Geschlecht

Geburts- jahr	Alter in Jahren	Ins- gesamt	Männ- lich	Weib- lich	Geburts- jahr	Alter in Jahren	Ins- gesamt	Männ- lich	Weib- lich
		1	2	3			1	2	3
W i l m e r s d o r f					Z e h l e n d o r f				
2000	unter 1	97	53	44	2000	unter 1	43	23	20
1999	1 bis unter 2	146	77	69	1999	1 bis unter 2	59	31	28
1998	2 bis unter 3	172	87	85	1998	2 bis unter 3	77	38	39
1997	3 bis unter 4	152	67	85	1997	3 bis unter 4	60	23	37
1996	4 bis unter 5	146	70	76	1996	4 bis unter 5	72	38	34
	unter 5	713	354	359		unter 5	311	153	158
1995	5 bis unter 6	151	79	72	1995	5 bis unter 6	84	43	41
1994	6 bis unter 7	160	86	74	1994	6 bis unter 7	120	64	56
1993	7 bis unter 8	155	76	79	1993	7 bis unter 8	119	49	70
1992	8 bis unter 9	174	96	78	1992	8 bis unter 9	91	51	40
1991	9 bis unter 10	154	68	86	1991	9 bis unter 10	114	53	61
	5 bis unter 10	794	405	389		5 bis unter 10	528	260	268
1990	10 bis unter 11	157	92	65	1990	10 bis unter 11	116	59	57
1989	11 bis unter 12	169	83	86	1989	11 bis unter 12	97	45	52
1988	12 bis unter 13	161	83	78	1988	12 bis unter 13	100	46	54
1987	13 bis unter 14	142	64	78	1987	13 bis unter 14	81	42	39
1986	14 bis unter 15	137	62	75	1986	14 bis unter 15	68	34	34
	10 bis unter 15	766	384	382		10 bis unter 15	462	226	236
1985	15 bis unter 16	123	66	57	1985	15 bis unter 16	70	37	33
1984	16 bis unter 17	122	52	70	1984	16 bis unter 17	81	45	36
1983	17 bis unter 18	136	54	82	1983	17 bis unter 18	76	44	32
1982	18 bis unter 19	149	82	67	1982	18 bis unter 19	62	33	29
1981	19 bis unter 20	183	102	81	1981	19 bis unter 20	93	29	64
	15 bis unter 20	713	356	357		15 bis unter 20	382	188	194
1980	20 bis unter 21	217	92	125	1980	20 bis unter 21	139	49	90
1979	21 bis unter 22	251	100	151	1979	21 bis unter 22	164	63	101
1978	22 bis unter 23	244	120	124	1978	22 bis unter 23	204	80	124
1977	23 bis unter 24	287	110	177	1977	23 bis unter 24	207	79	128
1976	24 bis unter 25	299	141	158	1976	24 bis unter 25	189	70	119
	20 bis unter 25	1 298	563	735		20 bis unter 25	903	341	562
1975	25 bis unter 26	370	165	205	1975	25 bis unter 26	188	83	105
1974	26 bis unter 27	359	163	196	1974	26 bis unter 27	167	84	83
1973	27 bis unter 28	441	206	235	1973	27 bis unter 28	155	56	99
1972	28 bis unter 29	444	209	235	1972	28 bis unter 29	154	71	83
1971	29 bis unter 30	448	236	212	1971	29 bis unter 30	165	96	69
	25 bis unter 30	2 062	979	1 083		25 bis unter 30	829	390	439
1970	30 bis unter 31	509	240	269	1970	30 bis unter 31	202	107	95
1969	31 bis unter 32	464	249	215	1969	31 bis unter 32	173	72	101
1968	32 bis unter 33	439	195	244	1968	32 bis unter 33	211	103	108
1967	33 bis unter 34	472	246	226	1967	33 bis unter 34	163	66	97
1966	34 bis unter 35	481	246	235	1966	34 bis unter 35	130	82	48
	30 bis unter 35	2 365	1 176	1 189		30 bis unter 35	879	430	449
1965	35 bis unter 36	490	259	231	1965	35 bis unter 36	156	70	86
1964	36 bis unter 37	423	225	198	1964	36 bis unter 37	158	74	84
1963	37 bis unter 38	430	228	202	1963	37 bis unter 38	142	73	69
1962	38 bis unter 39	433	218	215	1962	38 bis unter 39	135	67	68
1961	39 bis unter 40	393	218	175	1961	39 bis unter 40	145	78	67
	35 bis unter 40	2 169	1 148	1 021		35 bis unter 40	736	362	374
1960	40 bis unter 41	390	212	178	1960	40 bis unter 41	147	66	81
1959	41 bis unter 42	313	177	136	1959	41 bis unter 42	134	62	72
1958	42 bis unter 43	355	171	184	1958	42 bis unter 43	133	64	69
1957	43 bis unter 44	328	175	153	1957	43 bis unter 44	127	60	67
1956	44 bis unter 45	360	186	174	1956	44 bis unter 45	124	54	70
	40 bis unter 45	1 746	921	825		40 bis unter 45	665	306	359
1955	45 bis unter 46	289	121	168	1955	45 bis unter 46	133	65	68
1954	46 bis unter 47	309	136	173	1954	46 bis unter 47	96	48	48
1953	47 bis unter 48	324	156	168	1953	47 bis unter 48	97	49	48
1952	48 bis unter 49	328	159	169	1952	48 bis unter 49	107	49	58
1951	49 bis unter 50	301	142	159	1951	49 bis unter 50	112	54	58
	45 bis unter 50	1 551	714	837		45 bis unter 50	545	265	280
1950	50 bis unter 51	314	167	147	1950	50 bis unter 51	100	44	56
1949	51 bis unter 52	314	159	155	1949	51 bis unter 52	133	59	74
1948	52 bis unter 53	267	130	137	1948	52 bis unter 53	100	51	49
1947	53 bis unter 54	277	151	126	1947	53 bis unter 54	119	58	61
1946	54 bis unter 55	293	161	132	1946	54 bis unter 55	106	49	57
	50 bis unter 55	1 465	768	697		50 bis unter 55	558	261	297
1945	55 bis unter 56	201	119	82	1945	55 bis unter 56	69	22	47
1944	56 bis unter 57	189	99	90	1944	56 bis unter 57	99	46	53
1943	57 bis unter 58	196	92	104	1943	57 bis unter 58	85	40	45
1942	58 bis unter 59	153	82	71	1942	58 bis unter 59	80	44	36
1941	59 bis unter 60	172	95	77	1941	59 bis unter 60	68	48	20
	55 bis unter 60	911	487	424		55 bis unter 60	401	200	201
1940 - 1936	60 bis unter 65	723	416	307	1940 - 1936	60 bis unter 65	275	142	133
1935 - 1931	65 bis unter 70	367	208	159	1935 - 1931	65 bis unter 70	165	99	66
1930 - 1921	70 bis unter 80	526	237	289	1930 - 1921	70 bis unter 80	185	79	106
1920 u. fr.	80 und mehr	213	93	120	1920 u. fr.	80 und mehr	92	34	58
	60 und mehr	1 829	954	875		60 und mehr	717	354	363
	Insgesamt	18 382	9 209	9 173		Insgesamt	7 916	3 736	4 180





Noch: 2.2 Fortgeschriebene ausländische Bevölkerung in den Bezirken von Berlin am 31. Dezember 2000 nach Geburts-, Altersjahren und Geschlecht

Geburts-jahr	Alter in Jahren	Ins-gesamt	Männ-lich	Weib-lich	Geburts-jahr	Alter in Jahren	Ins-gesamt	Männ-lich	Weib-lich
		1	2	3			1	2	3
T r e p t o w					K ö p e n i c k				
2000	unter 1	27	15	12	2000	unter 1	36	21	15
1999	1 bis unter 2	43	19	24	1999	1 bis unter 2	38	20	18
1998	2 bis unter 3	39	22	17	1998	2 bis unter 3	35	17	18
1997	3 bis unter 4	54	31	23	1997	3 bis unter 4	57	27	30
1996	4 bis unter 5	44	24	20	1996	4 bis unter 5	55	28	27
	unter 5	207	111	96		unter 5	221	113	108
1995	5 bis unter 6	44	21	23	1995	5 bis unter 6	45	19	26
1994	6 bis unter 7	47	20	27	1994	6 bis unter 7	62	32	30
1993	7 bis unter 8	48	23	25	1993	7 bis unter 8	54	24	30
1992	8 bis unter 9	44	28	16	1992	8 bis unter 9	56	31	25
1991	9 bis unter 10	55	28	27	1991	9 bis unter 10	46	31	15
	5 bis unter 10	238	120	118		5 bis unter 10	263	137	126
1990	10 bis unter 11	44	21	23	1990	10 bis unter 11	47	20	27
1989	11 bis unter 12	41	13	28	1989	11 bis unter 12	40	22	18
1988	12 bis unter 13	45	21	24	1988	12 bis unter 13	44	24	20
1987	13 bis unter 14	39	17	22	1987	13 bis unter 14	34	16	18
1986	14 bis unter 15	37	19	18	1986	14 bis unter 15	47	22	25
	10 bis unter 15	206	91	115		10 bis unter 15	212	104	108
1985	15 bis unter 16	61	32	29	1985	15 bis unter 16	25	11	14
1984	16 bis unter 17	45	31	14	1984	16 bis unter 17	48	30	18
1983	17 bis unter 18	47	37	10	1983	17 bis unter 18	33	21	12
1982	18 bis unter 19	49	27	22	1982	18 bis unter 19	47	29	18
1981	19 bis unter 20	46	30	16	1981	19 bis unter 20	62	36	26
	15 bis unter 20	248	157	91		15 bis unter 20	215	127	88
1980	20 bis unter 21	57	37	20	1980	20 bis unter 21	69	43	26
1979	21 bis unter 22	58	43	15	1979	21 bis unter 22	52	37	15
1978	22 bis unter 23	53	32	21	1978	22 bis unter 23	90	61	29
1977	23 bis unter 24	93	60	33	1977	23 bis unter 24	81	46	35
1976	24 bis unter 25	101	56	45	1976	24 bis unter 25	83	55	28
	20 bis unter 25	362	228	134		20 bis unter 25	375	242	133
1975	25 bis unter 26	132	65	67	1975	25 bis unter 26	119	87	32
1974	26 bis unter 27	106	63	43	1974	26 bis unter 27	116	67	49
1973	27 bis unter 28	143	82	61	1973	27 bis unter 28	104	71	33
1972	28 bis unter 29	135	84	51	1972	28 bis unter 29	131	73	58
1971	29 bis unter 30	147	97	50	1971	29 bis unter 30	113	74	39
	25 bis unter 30	663	391	272		25 bis unter 30	583	372	211
1970	30 bis unter 31	142	92	50	1970	30 bis unter 31	117	77	40
1969	31 bis unter 32	162	98	64	1969	31 bis unter 32	124	73	51
1968	32 bis unter 33	139	70	69	1968	32 bis unter 33	115	66	49
1967	33 bis unter 34	131	94	37	1967	33 bis unter 34	123	73	50
1966	34 bis unter 35	143	93	50	1966	34 bis unter 35	112	74	38
	30 bis unter 35	717	447	270		30 bis unter 35	591	363	228
1965	35 bis unter 36	113	66	47	1965	35 bis unter 36	104	72	32
1964	36 bis unter 37	126	82	44	1964	36 bis unter 37	90	57	33
1963	37 bis unter 38	125	85	40	1963	37 bis unter 38	88	54	34
1962	38 bis unter 39	102	71	31	1962	38 bis unter 39	80	57	23
1961	39 bis unter 40	108	72	36	1961	39 bis unter 40	84	58	26
	35 bis unter 40	574	376	198		35 bis unter 40	446	298	148
1960	40 bis unter 41	82	53	29	1960	40 bis unter 41	80	55	25
1959	41 bis unter 42	89	63	26	1959	41 bis unter 42	81	55	26
1958	42 bis unter 43	75	44	31	1958	42 bis unter 43	75	47	28
1957	43 bis unter 44	77	53	24	1957	43 bis unter 44	62	48	14
1956	44 bis unter 45	72	54	18	1956	44 bis unter 45	49	35	14
	40 bis unter 45	395	267	128		40 bis unter 45	347	240	107
1955	45 bis unter 46	68	48	20	1955	45 bis unter 46	70	56	14
1954	46 bis unter 47	48	35	13	1954	46 bis unter 47	62	40	22
1953	47 bis unter 48	58	41	17	1953	47 bis unter 48	57	37	20
1952	48 bis unter 49	45	28	17	1952	48 bis unter 49	54	43	11
1951	49 bis unter 50	50	38	12	1951	49 bis unter 50	37	31	6
	45 bis unter 50	269	190	79		45 bis unter 50	280	207	73
1950	50 bis unter 51	40	29	11	1950	50 bis unter 51	45	31	14
1949	51 bis unter 52	40	30	10	1949	51 bis unter 52	22	12	10
1948	52 bis unter 53	42	30	12	1948	52 bis unter 53	37	31	6
1947	53 bis unter 54	43	27	16	1947	53 bis unter 54	24	18	6
1946	54 bis unter 55	31	20	11	1946	54 bis unter 55	24	21	3
	50 bis unter 55	196	136	60		50 bis unter 55	152	113	39
1945	55 bis unter 56	23	17	6	1945	55 bis unter 56	27	22	5
1944	56 bis unter 57	21	16	5	1944	56 bis unter 57	21	13	8
1943	57 bis unter 58	17	13	4	1943	57 bis unter 58	17	9	8
1942	58 bis unter 59	15	9	6	1942	58 bis unter 59	16	10	6
1941	59 bis unter 60	19	17	2	1941	59 bis unter 60	12	5	7
	55 bis unter 60	95	72	23		55 bis unter 60	93	59	34
1940 - 1936	60 bis unter 65	70	42	28	1940 - 1936	60 bis unter 65	54	31	23
1935 - 1931	65 bis unter 70	47	31	16	1935 - 1931	65 bis unter 70	35	20	15
1930 - 1921	70 bis unter 80	47	21	26	1930 - 1921	70 bis unter 80	47	24	23
1920 u. fr.	80 und mehr	30	16	14	1920 u. fr.	80 und mehr	19	8	11
	60 und mehr	194	110	84		60 und mehr	155	83	72
	Insgesamt	4 364	2 696	1 668		Insgesamt	3 933	2 458	1 475

### Noch: 2.2 Fortgeschriebene ausländische Bevölkerung in den Bezirken von Berlin am 31. Dezember 2000 nach Geburts-, Altersjahren und Geschlecht

Geburts- jahr	Alter in Jahren	Ins- gesamt	Männ- lich	Weib- lich	Geburts- jahr	Alter in Jahren	Ins- gesamt	Männ- lich	Weib- lich
		1	2	3			1	2	3
L i c h t e n b e r g					W e i ß e n s e e				
2000	unter 1	111	55	56	2000	unter 1	11	8	3
1999	1 bis unter 2	136	62	74	1999	1 bis unter 2	21	11	10
1998	2 bis unter 3	121	62	59	1998	2 bis unter 3	17	10	7
1997	3 bis unter 4	161	87	74	1997	3 bis unter 4	13	7	6
1996	4 bis unter 5	125	61	64	1996	4 bis unter 5	16	10	6
	unter 5	654	327	327		unter 5	78	46	32
1995	5 bis unter 6	153	76	77	1995	5 bis unter 6	20	8	12
1994	6 bis unter 7	154	80	74	1994	6 bis unter 7	16	12	4
1993	7 bis unter 8	156	93	63	1993	7 bis unter 8	16	8	8
1992	8 bis unter 9	145	78	67	1992	8 bis unter 9	12	1	11
1991	9 bis unter 10	158	85	73	1991	9 bis unter 10	11	6	5
	5 bis unter 10	766	412	354		5 bis unter 10	75	35	40
1990	10 bis unter 11	144	73	71	1990	10 bis unter 11	7	7	-
1989	11 bis unter 12	151	80	71	1989	11 bis unter 12	9	9	-
1988	12 bis unter 13	121	73	48	1988	12 bis unter 13	17	11	6
1987	13 bis unter 14	139	71	68	1987	13 bis unter 14	7	3	4
1986	14 bis unter 15	117	58	59	1986	14 bis unter 15	28	22	6
	10 bis unter 15	672	355	317		10 bis unter 15	68	52	16
1985	15 bis unter 16	132	65	67	1985	15 bis unter 16	20	6	14
1984	16 bis unter 17	117	61	56	1984	16 bis unter 17	24	14	10
1983	17 bis unter 18	130	66	64	1983	17 bis unter 18	19	10	9
1982	18 bis unter 19	138	63	75	1982	18 bis unter 19	11	6	5
1981	19 bis unter 20	158	84	74	1981	19 bis unter 20	10	5	5
	15 bis unter 20	675	339	336		15 bis unter 20	84	41	43
1980	20 bis unter 21	215	107	108	1980	20 bis unter 21	35	15	20
1979	21 bis unter 22	256	134	122	1979	21 bis unter 22	39	16	23
1978	22 bis unter 23	277	123	154	1978	22 bis unter 23	34	11	23
1977	23 bis unter 24	298	168	130	1977	23 bis unter 24	45	23	22
1976	24 bis unter 25	327	196	131	1976	24 bis unter 25	60	30	30
	20 bis unter 25	1 373	728	645		20 bis unter 25	213	95	118
1975	25 bis unter 26	342	202	140	1975	25 bis unter 26	68	36	32
1974	26 bis unter 27	310	176	134	1974	26 bis unter 27	70	31	39
1973	27 bis unter 28	345	225	120	1973	27 bis unter 28	77	39	38
1972	28 bis unter 29	370	252	118	1972	28 bis unter 29	79	46	33
1971	29 bis unter 30	404	261	143	1971	29 bis unter 30	56	32	24
	25 bis unter 30	1 771	1 116	655		25 bis unter 30	350	184	166
1970	30 bis unter 31	412	277	135	1970	30 bis unter 31	70	47	23
1969	31 bis unter 32	451	290	161	1969	31 bis unter 32	80	56	24
1968	32 bis unter 33	449	283	166	1968	32 bis unter 33	67	50	17
1967	33 bis unter 34	405	267	138	1967	33 bis unter 34	63	36	27
1966	34 bis unter 35	403	285	118	1966	34 bis unter 35	71	45	26
	30 bis unter 35	2 120	1 402	718		30 bis unter 35	351	234	117
1965	35 bis unter 36	403	275	128	1965	35 bis unter 36	53	36	17
1964	36 bis unter 37	446	313	133	1964	36 bis unter 37	51	37	14
1963	37 bis unter 38	435	340	95	1963	37 bis unter 38	46	29	17
1962	38 bis unter 39	385	284	101	1962	38 bis unter 39	58	38	20
1961	39 bis unter 40	361	282	79	1961	39 bis unter 40	37	24	13
	35 bis unter 40	2 030	1 494	536		35 bis unter 40	245	164	81
1960	40 bis unter 41	379	300	79	1960	40 bis unter 41	36	30	6
1959	41 bis unter 42	353	287	66	1959	41 bis unter 42	33	29	4
1958	42 bis unter 43	347	267	80	1958	42 bis unter 43	36	29	7
1957	43 bis unter 44	347	290	57	1957	43 bis unter 44	43	28	15
1956	44 bis unter 45	320	266	54	1956	44 bis unter 45	40	24	16
	40 bis unter 45	1 746	1 410	336		40 bis unter 45	188	140	48
1955	45 bis unter 46	299	248	51	1955	45 bis unter 46	36	26	10
1954	46 bis unter 47	330	275	55	1954	46 bis unter 47	24	18	6
1953	47 bis unter 48	254	215	39	1953	47 bis unter 48	22	19	3
1952	48 bis unter 49	244	199	45	1952	48 bis unter 49	24	22	2
1951	49 bis unter 50	228	189	39	1951	49 bis unter 50	31	24	7
	45 bis unter 50	1 355	1 126	229		45 bis unter 50	137	109	28
1950	50 bis unter 51	226	180	46	1950	50 bis unter 51	23	16	7
1949	51 bis unter 52	190	157	33	1949	51 bis unter 52	9	8	1
1948	52 bis unter 53	142	112	30	1948	52 bis unter 53	15	9	6
1947	53 bis unter 54	167	137	30	1947	53 bis unter 54	25	15	10
1946	54 bis unter 55	124	100	24	1946	54 bis unter 55	6	4	2
	50 bis unter 55	849	686	163		50 bis unter 55	78	52	26
1945	55 bis unter 56	107	84	23	1945	55 bis unter 56	4	2	2
1944	56 bis unter 57	111	97	14	1944	56 bis unter 57	13	10	3
1943	57 bis unter 58	95	80	15	1943	57 bis unter 58	9	7	2
1942	58 bis unter 59	65	49	16	1942	58 bis unter 59	5	4	1
1941	59 bis unter 60	54	37	17	1941	59 bis unter 60	4	4	-
	55 bis unter 60	432	347	85		55 bis unter 60	35	27	8
1940 - 1936	60 bis unter 65	261	174	87	1940 - 1936	60 bis unter 65	16	9	7
1935 - 1931	65 bis unter 70	140	91	49	1935 - 1931	65 bis unter 70	23	15	8
1930 - 1921	70 bis unter 80	142	68	74	1930 - 1921	70 bis unter 80	18	9	9
1920 u. fr.	80 und mehr	50	23	27	1920 u. fr.	80 und mehr	18	5	13
	60 und mehr	593	356	237		60 und mehr	75	38	37
	Insgesamt	15 036	10 098	4 938		Insgesamt	1 977	1 217	760



### Noch: 2.2 Fortgeschriebene ausländische Bevölkerung in den Bezirken von Berlin am 31. Dezember 2000 nach Geburts-, Altersjahren und Geschlecht

Geburts-jahr	Alter in Jahren	Ins-gesamt	Männ-lich	Weib-lich	Geburts-jahr	Alter in Jahren	Ins-gesamt	Männ-lich	Weib-lich
		1	2	3			1	2	3
P a n k o w					R e i n i c k e n d o r f				
2000	unter 1	42	19	23	2000	unter 1	100	46	54
1999	1 bis unter 2	52	20	32	1999	1 bis unter 2	267	131	136
1998	2 bis unter 3	42	21	21	1998	2 bis unter 3	215	100	115
1997	3 bis unter 4	43	19	24	1997	3 bis unter 4	268	127	141
1996	4 bis unter 5	48	17	31	1996	4 bis unter 5	274	139	135
	unter 5	227	96	131		unter 5	1 124	543	581
1995	5 bis unter 6	33	14	19	1995	5 bis unter 6	265	145	120
1994	6 bis unter 7	70	32	38	1994	6 bis unter 7	340	183	157
1993	7 bis unter 8	47	29	18	1993	7 bis unter 8	324	145	179
1992	8 bis unter 9	43	29	14	1992	8 bis unter 9	345	176	169
1991	9 bis unter 10	53	30	23	1991	9 bis unter 10	331	186	145
	5 bis unter 10	246	134	112		5 bis unter 10	1 605	835	770
1990	10 bis unter 11	58	27	31	1990	10 bis unter 11	300	157	143
1989	11 bis unter 12	43	21	22	1989	11 bis unter 12	293	155	138
1988	12 bis unter 13	64	42	22	1988	12 bis unter 13	299	145	154
1987	13 bis unter 14	56	26	30	1987	13 bis unter 14	274	148	126
1986	14 bis unter 15	55	25	30	1986	14 bis unter 15	225	119	106
	10 bis unter 15	276	141	135		10 bis unter 15	1 391	724	667
1985	15 bis unter 16	50	26	24	1985	15 bis unter 16	220	104	116
1984	16 bis unter 17	83	50	33	1984	16 bis unter 17	191	100	91
1983	17 bis unter 18	67	46	21	1983	17 bis unter 18	218	108	110
1982	18 bis unter 19	51	28	23	1982	18 bis unter 19	233	119	114
1981	19 bis unter 20	67	33	34	1981	19 bis unter 20	275	146	129
	15 bis unter 20	318	183	135		15 bis unter 20	1 137	577	560
1980	20 bis unter 21	75	42	33	1980	20 bis unter 21	306	152	154
1979	21 bis unter 22	67	41	26	1979	21 bis unter 22	300	152	148
1978	22 bis unter 23	88	44	44	1978	22 bis unter 23	298	153	145
1977	23 bis unter 24	97	44	53	1977	23 bis unter 24	305	153	152
1976	24 bis unter 25	112	62	50	1976	24 bis unter 25	318	144	174
	20 bis unter 25	439	233	206		20 bis unter 25	1 527	754	773
1975	25 bis unter 26	112	49	63	1975	25 bis unter 26	423	224	199
1974	26 bis unter 27	138	75	63	1974	26 bis unter 27	449	206	243
1973	27 bis unter 28	152	64	88	1973	27 bis unter 28	493	260	233
1972	28 bis unter 29	141	75	66	1972	28 bis unter 29	485	221	264
1971	29 bis unter 30	146	76	70	1971	29 bis unter 30	542	265	277
	25 bis unter 30	689	339	350		25 bis unter 30	2 392	1 176	1 216
1970	30 bis unter 31	156	77	79	1970	30 bis unter 31	492	263	229
1969	31 bis unter 32	157	94	63	1969	31 bis unter 32	505	254	251
1968	32 bis unter 33	159	86	73	1968	32 bis unter 33	485	262	223
1967	33 bis unter 34	131	67	64	1967	33 bis unter 34	463	240	223
1966	34 bis unter 35	132	76	56	1966	34 bis unter 35	520	284	236
	30 bis unter 35	735	400	335		30 bis unter 35	2 465	1 303	1 162
1965	35 bis unter 36	126	79	47	1965	35 bis unter 36	479	285	194
1964	36 bis unter 37	144	92	52	1964	36 bis unter 37	470	249	221
1963	37 bis unter 38	136	76	60	1963	37 bis unter 38	409	217	192
1962	38 bis unter 39	123	68	55	1962	38 bis unter 39	406	225	181
1961	39 bis unter 40	108	74	34	1961	39 bis unter 40	366	204	162
	35 bis unter 40	637	389	248		35 bis unter 40	2 130	1 180	950
1960	40 bis unter 41	95	62	33	1960	40 bis unter 41	343	193	150
1959	41 bis unter 42	110	69	41	1959	41 bis unter 42	353	199	154
1958	42 bis unter 43	65	39	26	1958	42 bis unter 43	345	189	156
1957	43 bis unter 44	72	51	21	1957	43 bis unter 44	313	173	140
1956	44 bis unter 45	56	44	12	1956	44 bis unter 45	303	165	138
	40 bis unter 45	398	265	133		40 bis unter 45	1 657	919	738
1955	45 bis unter 46	93	64	29	1955	45 bis unter 46	309	162	147
1954	46 bis unter 47	85	52	33	1954	46 bis unter 47	297	156	141
1953	47 bis unter 48	56	37	19	1953	47 bis unter 48	260	106	154
1952	48 bis unter 49	73	50	23	1952	48 bis unter 49	279	132	147
1951	49 bis unter 50	53	34	19	1951	49 bis unter 50	241	114	127
	45 bis unter 50	360	237	123		45 bis unter 50	1 386	670	716
1950	50 bis unter 51	40	25	15	1950	50 bis unter 51	339	156	183
1949	51 bis unter 52	35	18	17	1949	51 bis unter 52	291	124	167
1948	52 bis unter 53	46	25	21	1948	52 bis unter 53	312	134	178
1947	53 bis unter 54	29	13	16	1947	53 bis unter 54	250	115	135
1946	54 bis unter 55	41	28	13	1946	54 bis unter 55	254	140	114
	50 bis unter 55	191	109	82		50 bis unter 55	1 446	669	777
1945	55 bis unter 56	31	18	13	1945	55 bis unter 56	215	107	108
1944	56 bis unter 57	19	13	6	1944	56 bis unter 57	220	109	111
1943	57 bis unter 58	24	13	11	1943	57 bis unter 58	184	94	90
1942	58 bis unter 59	21	13	8	1942	58 bis unter 59	183	105	78
1941	59 bis unter 60	23	13	10	1941	59 bis unter 60	171	97	74
	55 bis unter 60	118	70	48		55 bis unter 60	973	512	461
1940 - 1936	60 bis unter 65	81	49	32	1940 - 1936	60 bis unter 65	690	398	292
1935 - 1931	65 bis unter 70	41	25	16	1935 - 1931	65 bis unter 70	374	213	161
1930 - 1921	70 bis unter 80	58	23	35	1930 - 1921	70 bis unter 80	328	156	172
1920 u. fr.	80 und mehr	24	10	14	1920 u. fr.	80 und mehr	155	56	99
	60 und mehr	204	107	97		60 und mehr	1 547	823	724
	Insgesamt	4 838	2 703	2 135		Insgesamt	20 780	10 685	10 095

Noch: 2.2 Fortgeschriebene ausländische Bevölkerung in den Bezirken von Berlin am 31. Dezember 2000 nach Geburts-, Altersjahren und Geschlecht

Geburts-jahr	Alter in Jahren	Ins-gesamt	Männ-lich	Weib-lich	Geburts-jahr	Alter in Jahren	Ins-gesamt	Männ-lich	Weib-lich
		1	2	3			1	2	3
Marzahn					Hohenschönhausen				
2000	unter 1	71	41	30	2000	unter 1	84	54	30
1999	1 bis unter 2	46	24	22	1999	1 bis unter 2	78	44	34
1998	2 bis unter 3	54	33	21	1998	2 bis unter 3	68	34	34
1997	3 bis unter 4	72	39	33	1997	3 bis unter 4	65	31	34
1996	4 bis unter 5	64	26	38	1996	4 bis unter 5	82	42	40
	unter 5	307	163	144		unter 5	377	205	172
1995	5 bis unter 6	97	59	38	1995	5 bis unter 6	73	36	37
1994	6 bis unter 7	77	40	37	1994	6 bis unter 7	73	39	34
1993	7 bis unter 8	83	38	45	1993	7 bis unter 8	86	47	39
1992	8 bis unter 9	100	52	48	1992	8 bis unter 9	103	66	37
1991	9 bis unter 10	98	54	44	1991	9 bis unter 10	86	44	42
	5 bis unter 10	455	243	212		5 bis unter 10	421	232	189
1990	10 bis unter 11	78	39	39	1990	10 bis unter 11	58	27	31
1989	11 bis unter 12	60	29	31	1989	11 bis unter 12	52	27	25
1988	12 bis unter 13	74	39	35	1988	12 bis unter 13	58	28	30
1987	13 bis unter 14	85	45	40	1987	13 bis unter 14	61	25	36
1986	14 bis unter 15	75	39	36	1986	14 bis unter 15	57	35	22
	10 bis unter 15	372	191	181		10 bis unter 15	286	142	144
1985	15 bis unter 16	79	50	29	1985	15 bis unter 16	74	41	33
1984	16 bis unter 17	63	30	33	1984	16 bis unter 17	61	33	28
1983	17 bis unter 18	43	22	21	1983	17 bis unter 18	67	34	33
1982	18 bis unter 19	86	55	31	1982	18 bis unter 19	77	45	32
1981	19 bis unter 20	93	57	36	1981	19 bis unter 20	109	72	37
	15 bis unter 20	364	214	150		15 bis unter 20	388	225	163
1980	20 bis unter 21	92	53	39	1980	20 bis unter 21	88	54	34
1979	21 bis unter 22	98	46	52	1979	21 bis unter 22	82	49	33
1978	22 bis unter 23	119	56	63	1978	22 bis unter 23	110	60	50
1977	23 bis unter 24	134	59	75	1977	23 bis unter 24	107	54	53
1976	24 bis unter 25	108	50	58	1976	24 bis unter 25	123	66	57
	20 bis unter 25	551	264	287		20 bis unter 25	510	283	227
1975	25 bis unter 26	137	82	55	1975	25 bis unter 26	137	81	56
1974	26 bis unter 27	121	60	61	1974	26 bis unter 27	121	60	61
1973	27 bis unter 28	113	70	43	1973	27 bis unter 28	116	70	46
1972	28 bis unter 29	131	76	55	1972	28 bis unter 29	125	68	57
1971	29 bis unter 30	123	67	56	1971	29 bis unter 30	123	73	50
	25 bis unter 30	625	355	270		25 bis unter 30	622	352	270
1970	30 bis unter 31	133	73	60	1970	30 bis unter 31	158	97	61
1969	31 bis unter 32	193	96	97	1969	31 bis unter 32	177	92	85
1968	32 bis unter 33	189	80	109	1968	32 bis unter 33	166	104	62
1967	33 bis unter 34	154	70	84	1967	33 bis unter 34	137	82	55
1966	34 bis unter 35	164	80	84	1966	34 bis unter 35	166	86	80
	30 bis unter 35	833	399	434		30 bis unter 35	804	461	343
1965	35 bis unter 36	166	94	72	1965	35 bis unter 36	138	76	62
1964	36 bis unter 37	159	86	73	1964	36 bis unter 37	122	90	32
1963	37 bis unter 38	138	77	61	1963	37 bis unter 38	131	87	44
1962	38 bis unter 39	143	76	67	1962	38 bis unter 39	143	85	58
1961	39 bis unter 40	115	76	39	1961	39 bis unter 40	109	58	51
	35 bis unter 40	721	409	312		35 bis unter 40	643	396	247
1960	40 bis unter 41	153	104	49	1960	40 bis unter 41	134	82	52
1959	41 bis unter 42	114	73	41	1959	41 bis unter 42	105	70	35
1958	42 bis unter 43	89	55	34	1958	42 bis unter 43	106	73	33
1957	43 bis unter 44	96	56	40	1957	43 bis unter 44	80	56	24
1956	44 bis unter 45	96	50	46	1956	44 bis unter 45	88	58	30
	40 bis unter 45	548	338	210		40 bis unter 45	513	339	174
1955	45 bis unter 46	79	47	32	1955	45 bis unter 46	87	60	27
1954	46 bis unter 47	87	48	39	1954	46 bis unter 47	97	60	37
1953	47 bis unter 48	71	48	23	1953	47 bis unter 48	60	37	23
1952	48 bis unter 49	80	47	33	1952	48 bis unter 49	59	30	29
1951	49 bis unter 50	41	24	17	1951	49 bis unter 50	57	39	18
	45 bis unter 50	358	214	144		45 bis unter 50	360	226	134
1950	50 bis unter 51	44	25	19	1950	50 bis unter 51	51	37	14
1949	51 bis unter 52	65	42	23	1949	51 bis unter 52	33	16	17
1948	52 bis unter 53	29	15	14	1948	52 bis unter 53	41	23	18
1947	53 bis unter 54	40	24	16	1947	53 bis unter 54	21	12	9
1946	54 bis unter 55	31	18	13	1946	54 bis unter 55	23	16	7
	50 bis unter 55	209	124	85		50 bis unter 55	169	104	65
1945	55 bis unter 56	21	13	8	1945	55 bis unter 56	13	7	6
1944	56 bis unter 57	16	7	9	1944	56 bis unter 57	26	11	15
1943	57 bis unter 58	20	16	4	1943	57 bis unter 58	24	14	10
1942	58 bis unter 59	9	2	7	1942	58 bis unter 59	10	5	5
1941	59 bis unter 60	10	7	3	1941	59 bis unter 60	16	7	9
	55 bis unter 60	76	45	31		55 bis unter 60	89	44	45
1940 - 1936	60 bis unter 65	85	46	39	1940 - 1936	60 bis unter 65	76	42	34
1935 - 1931	65 bis unter 70	70	28	42	1935 - 1931	65 bis unter 70	59	30	29
1930 - 1921	70 bis unter 80	92	40	52	1930 - 1921	70 bis unter 80	43	20	23
1920 u. fr.	80 und mehr	37	8	29	1920 u. fr.	80 und mehr	25	9	16
	60 und mehr	284	122	162		60 und mehr	203	101	102
Insgesamt		5 703	3 081	2 622	Insgesamt		5 385	3 110	2 275

Noch: 2.2 Fortgeschriebene ausländische Bevölkerung in den Bezirken von Berlin am 31. Dezember 2000 nach Geburts-, Altersjahren und Geschlecht

Geburts-jahr	Alter in Jahren	Ins-gesamt	Männ-lich	Weib-lich
		1	2	3
H e l l e r s d o r f				
2000	unter 1	29	17	12
1999	1 bis unter 2	40	24	16
1998	2 bis unter 3	36	21	15
1997	3 bis unter 4	33	16	17
1996	4 bis unter 5	37	10	27
	unter 5	175	88	87
1995	5 bis unter 6	36	17	19
1994	6 bis unter 7	37	21	16
1993	7 bis unter 8	36	19	17
1992	8 bis unter 9	42	27	15
1991	9 bis unter 10	31	18	13
	5 bis unter 10	182	102	80
1990	10 bis unter 11	29	13	16
1989	11 bis unter 12	33	11	22
1988	12 bis unter 13	33	14	19
1987	13 bis unter 14	20	8	12
1986	14 bis unter 15	33	16	17
	10 bis unter 15	148	62	86
1985	15 bis unter 16	38	20	18
1984	16 bis unter 17	30	13	17
1983	17 bis unter 18	33	24	9
1982	18 bis unter 19	41	25	16
1981	19 bis unter 20	35	23	12
	15 bis unter 20	177	105	72
1980	20 bis unter 21	50	17	33
1979	21 bis unter 22	46	25	21
1978	22 bis unter 23	55	33	22
1977	23 bis unter 24	60	29	31
1976	24 bis unter 25	56	28	28
	20 bis unter 25	267	132	135
1975	25 bis unter 26	68	38	30
1974	26 bis unter 27	72	34	38
1973	27 bis unter 28	75	51	24
1972	28 bis unter 29	78	44	34
1971	29 bis unter 30	75	42	33
	25 bis unter 30	368	209	159
1970	30 bis unter 31	92	46	46
1969	31 bis unter 32	126	79	47
1968	32 bis unter 33	95	55	40
1967	33 bis unter 34	107	59	48
1966	34 bis unter 35	90	52	38
	30 bis unter 35	510	291	219
1965	35 bis unter 36	72	41	31
1964	36 bis unter 37	81	48	33
1963	37 bis unter 38	87	66	21
1962	38 bis unter 39	95	63	32
1961	39 bis unter 40	71	45	26
	35 bis unter 40	406	263	143
1960	40 bis unter 41	84	55	29
1959	41 bis unter 42	85	61	24
1958	42 bis unter 43	66	50	16
1957	43 bis unter 44	62	36	26
1956	44 bis unter 45	52	26	26
	40 bis unter 45	349	228	121
1955	45 bis unter 46	52	34	18
1954	46 bis unter 47	38	23	15
1953	47 bis unter 48	39	27	12
1952	48 bis unter 49	35	22	13
1951	49 bis unter 50	14	6	8
	45 bis unter 50	178	112	66
1950	50 bis unter 51	38	23	15
1949	51 bis unter 52	22	8	14
1948	52 bis unter 53	18	7	11
1947	53 bis unter 54	17	9	8
1946	54 bis unter 55	23	18	5
	50 bis unter 55	118	65	53
1945	55 bis unter 56	17	11	6
1944	56 bis unter 57	11	5	6
1943	57 bis unter 58	20	9	11
1942	58 bis unter 59	18	10	8
1941	59 bis unter 60	6	3	3
	55 bis unter 60	72	38	34
1940 - 1936	60 bis unter 65	59	30	29
1935 - 1931	65 bis unter 70	32	16	16
1930 - 1921	70 bis unter 80	43	22	21
1920 u. fr.	80 und mehr	18	8	10
	60 und mehr	152	76	76
	Insgesamt	3 102	1 771	1 331

### 1 Deutsche und Ausländer in Berlin am 31. Dezember 2000 nach Bezirken

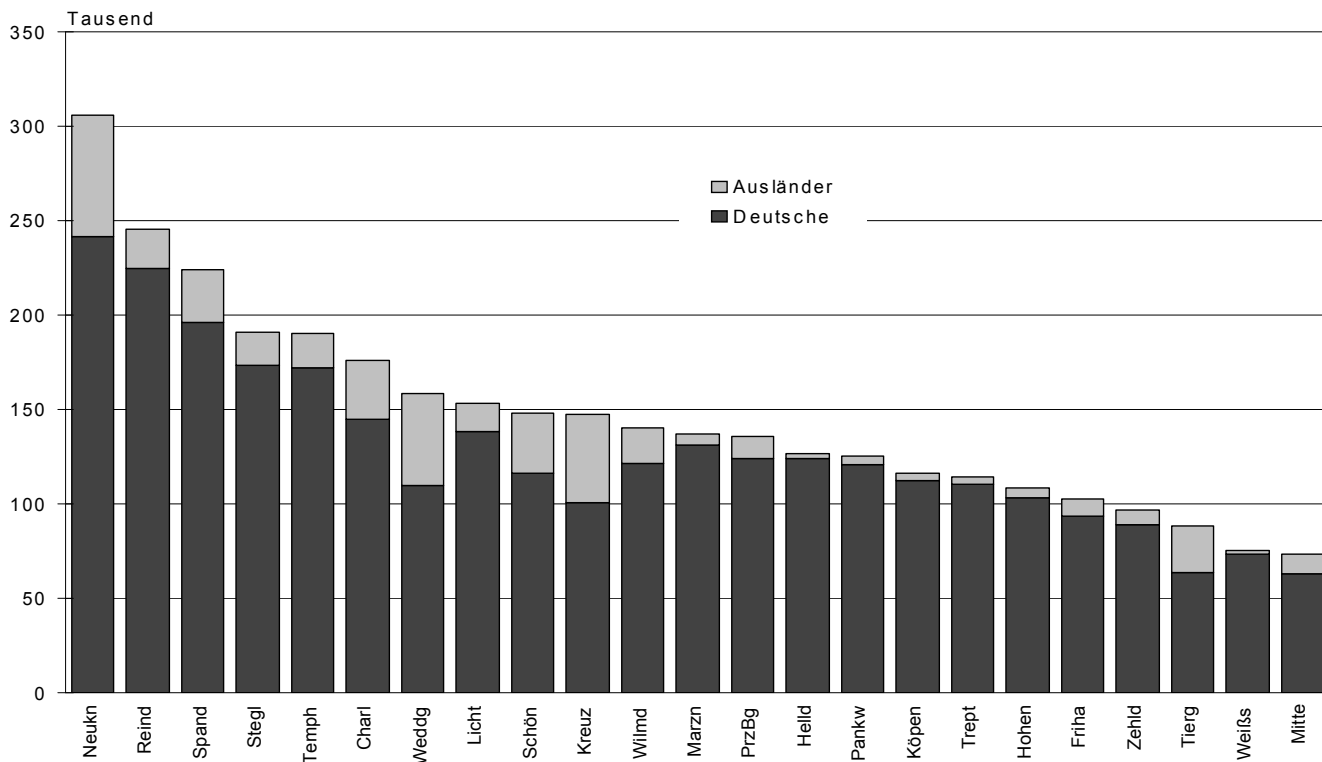

### 2 Bevölkerungsentwicklung bei Deutschen und Ausländern in Berlin 2000 nach Bezirken

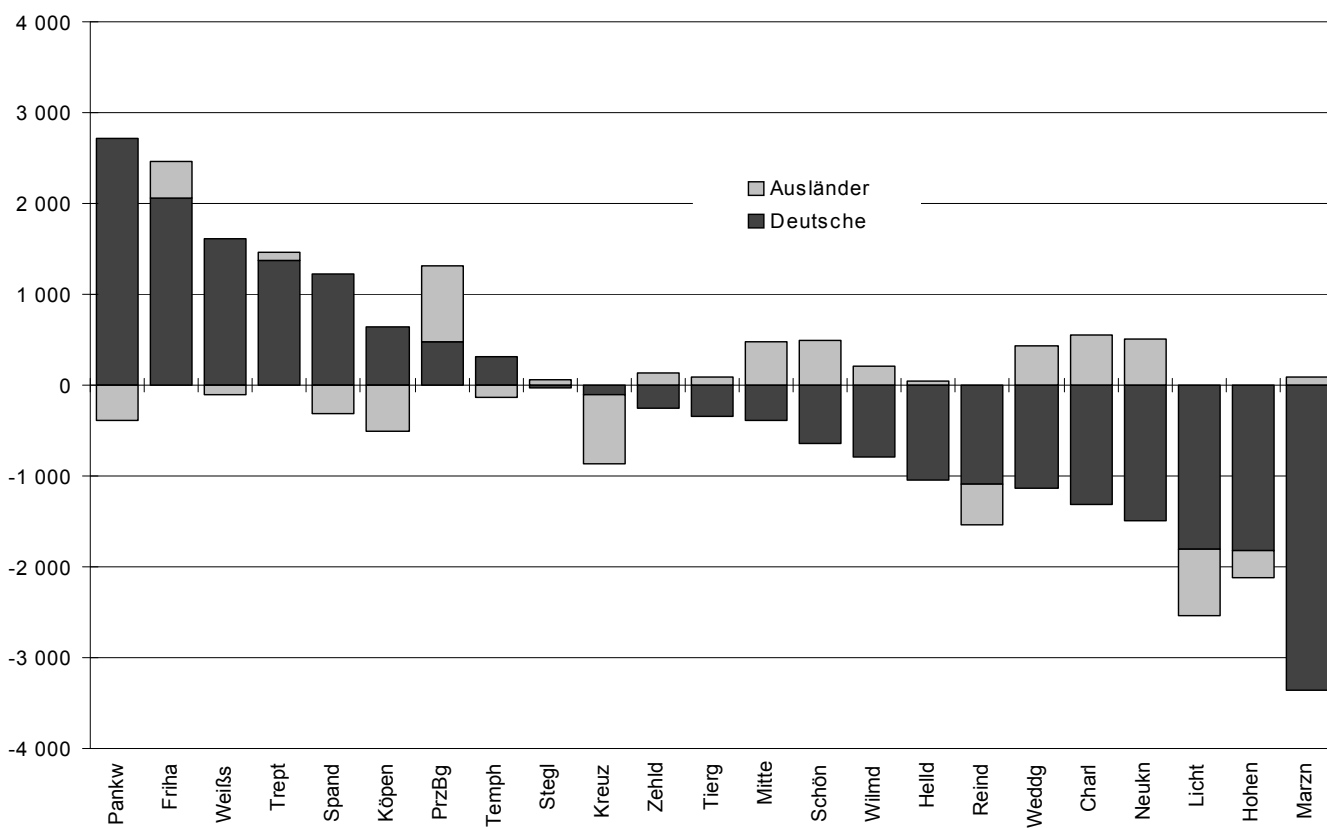

## Datenangebot aus dem Sachgebiet

### Datenangebot

Die in diesem Bericht enthaltenen Tabellen geben die gängigsten Kombinationen der aufgelisteten Merkmale wieder. Für den Informationsbedarf, der damit nicht abgedeckt werden kann, werden **Sonderauswertungen** erstellt.

Die Merkmale und deren Gliederung sind auf Seite 6 dieses Berichtes dargestellt.

**Zeitreihen**, zum Teil ab 1950 oder früher, sind ebenfalls verfügbar.

### Lieferung

Bestellte Tabellen oder Daten werden kurzfristig entweder als Ausdruck oder als Excel-Datei erstellt. Die Lieferung der Ergebnisse erfolgt dann entweder über **E-Mail** oder **Fax** (bis maximal 10 Seiten) bzw. als **Ausdruck**, **Diskette** oder **CD-ROM** durch die Post. Selbstabholer können die Ergebnisse direkt beim Statistischen Landesamt abholen.

### Kosten

Die Leistungen sind nach dem geltenden Kostentarif des Statistischen Landesamtes grundsätzlich kostenpflichtig. Ausgenommen davon sind unmittelbare Berliner Landesbehörden (z. B. Senatsverwaltungen und Bezirksämter), Mitglieder des Abgeordnetenhauses, Berliner Mitglieder des Bundestages und des Europäischen Parlaments, Journalisten sowie Dienststellen, Behörden und Ämter, mit denen ein Schriftenaustausch besteht. Die Kosten für Standardtabellen sind in dem entsprechenden Abschnitt angegeben. Kosten für andere Auswertungen werden nach Aufwand berechnet. Die Zahlung erfolgt auf Rechnung, die Zahlungsfrist beträgt vier Wochen.

### Information und Beratung

Nähere Auskünfte zu Information und Beratung finden Sie auf Seite 2:

### Weitere Veröffentlichungen zum Thema \*

#### Statistische Berichte

##### Bevölkerung

- Bevölkerungsentwicklung und Bevölkerungsstand Dezember 1999 monatlich, 20 Seiten  
4,00 EUR  
Bestell-Nr.: 110.2
- Bevölkerungsentwicklung und Bevölkerungsstand vierteljährlich, 16 Seiten  
4,00 EUR  
Bestell-Nr.: 110.2
- Bevölkerung, Teil 1: Berlin, Berlin-West, Berlin-Ost jährlich, 36 Seiten  
6,00 EUR  
Bestell-Nr.: 110.3
- Melderechtlich registrierte Einwohner (Statistische Gebiete) halbjährlich, 28 Seiten  
4,00 EUR  
Bestell-Nr.: 110.4a
- Melderechtlich registrierte Einwohner monatlich, 16 Seiten  
4,00 EUR  
Bestell-Nr.: 110.4
- Melderechtlich registrierte Ausländer halbjährlich, 24 Seiten  
4,00 EUR  
Bestell-Nr.: 110.5
- Einbürgerungen jährlich, 19 Seiten  
4,00 EUR  
Bestell-Nr.: 110.7

##### Bevölkerungsbewegung

- Eheschließungen, Geborene und Gestorbene Dezember 1999 monatlich, 8 Seiten  
4,00 EUR  
Bestell-Nr.: 110.8
  - Eheschließungen, Geborene und Gestorbene jährlich, 12 Seiten  
4,00 EUR  
Bestell-Nr.: 110.8a
  - Gerichtliche Ehelösungen jährlich, 12 Seiten  
4,00 EUR  
Bestell-Nr.: 110.9
  - Wanderungen (Zu- und Fortzüge) vierteljährlich, 12 Seiten  
4,00 EUR  
Bestell-Nr.: 110.10
  - Wanderungen (Zu- und Fortzüge) jährlich, 16 Seiten  
4,00 EUR  
Bestell-Nr.: 110.10a
- ##### Gesundheitswesen
- Sterbetafel in abgekürzter Form jährlich, 11 Seiten  
4,00 EUR  
Bestell-Nr.: 110.12
  - Sterbefälle in Berlin 1996 nach Todesursachen; 190 Seiten  
9,00 EUR  
Bestell-Nr.: 130.4
- \* Preisänderungen sind vorbehalten

## Allgemeines Informationsangebot

### Datenmaterial auf Papier, Diskette oder im Internet zu folgenden Themen:

- Gebiet (regionales Bezugssystem)
- Bevölkerung und Bevölkerungsbewegung (Geburten, Sterbefälle, Zu- und Fortzüge)
- Einwohnerregister
- Großzählungen
- Mikrozensus (Haushalte, Familien, Sozialstruktur)
- Gesundheitswesen
- Wahlen (Ergebnisse)
- Allgemeinbildendes und berufliches Schulwesen (Einrichtungen, Schüler)
- Kultur, Freizeit, Sport
- Hochschulen (Fach- und Hochschulen, Universitäten, Studenten)
- Rechtspflege
- Öffentliche Sozialleistungen (Jugendhilfe, Sozialhilfe, Wohngeld)
- Polizeiliche Kriminalitätsstatistik, Verkehr
- Verarbeitendes Gewerbe
- Bautätigkeit und Wohnungen
- Handel, Gastgewerbe
- Verdienste, Handwerk
- Landwirtschaft, Umwelt, Energie- und Wasserversorgung
- Volkswirtschaftliche Gesamtrechnungen
- Öffentliche Finanzen, Personal im Öffentlichen Dienst
- Preise, laufende Wirtschaftsrechnungen
- Steuern
- Unternehmen und Arbeitsstätten, Unternehmensregister

### Veröffentlichungen

#### Statistisches Jahrbuch

Kompendium zu Berlin in Jahresdaten aus allen Bereichen der amtlichen Statistik

#### Monatsschrift

Beiträge zu Methodik und Ergebnissen statistischer Erhebungen

#### Statistische Berichte

Tabellen und Kurzerläuterungen zu Ergebnissen der verschiedenen Sachgebiete der amtlichen Statistik

#### Faltblätter

Informationen kurz und knapp zum Tourismus, zur Umwelt, zu Bildung und Kultur, zum Mikrozensus

#### Verzeichnis

##### der Veröffentlichungen

Überblick über alle vom Statistischen Landesamt Berlin herausgegebenen Veröffentlichungen auf Papier, Diskette und CD.

# Bestellformular



## Bestellung

Statistisches Landesamt Berlin  
 - ZI 11 -  
 10306 Berlin

Firma bzw. Name, Vorname

Ansprechpartner/in

Straße, Hausnummer

Postleitzahl, Ort

Telefon einschl. Vorwahl

Telefax einschl. Vorwahl

E-Mail

Anzahl	Bestell-Nr.	Bezeichnung	Zeitraum	Einzelpreis

**Bestellmöglichkeiten:**

An obenstehende Adresse  
 Telefon: 030 - 9021 3434  
 Fax: 030 - 9021 3655  
 E-Mail: info@statistik-berlin.de

**Liefermöglichkeiten:**

- Abgabe gegen Barzahlung
- Postversand und Rechnung (zzgl. Versandkostenpauschale)
- Fax (max. 10 Seiten)
- E-Mail (max. 2 MB)

Datum

Unterschrift

**Liefer- und Zahlungsbedingungen für Produkte und Leistungen des Statistischen Landesamtes Berlin**  
 Stand: 1. Januar 2002

**Allgemeines**

Allgemeine Geschäftsbedingungen des Bestellers sind ausgeschlossen. Die Lieferungen des Statistischen Landesamtes Berlin unterliegen nicht der Umsatz-(Mehrwert-)steuerpflicht. Aufträge für Sonderauswertungen werden nur angenommen, wenn sie ohne Zurückstellen gesetzlicher Aufgaben zu erledigen sind. Sonderauswertungen und Aufträge mit einem Wert von mehr als 25,00 EUR werden erst bearbeitet, wenn vom Besteller den Auftrag schriftlich erteilt.

Das Statistische Landesamt Berlin haftet nicht für Schäden, die aus der Verwendung der Produkte entstehen, außer für solche Schäden, die auf einer grob fahrlässigen Vertragsverletzung beruhen. Erfüllungsort ist Berlin. Gerichtsstand ist – je nach Zuständigkeit – das Amtsgericht Lichtenberg bzw. das Landgericht Berlin.

**Abonnements**

Regelmäßig erscheinende Veröffentlichungen können im Abonnement bezogen werden. Die Kündigung von Abonnements ist

zum 30.6. oder 31.12. eines jeden Jahres mit einer Frist von 6 Wochen möglich und bedarf der Schriftform.

Es gelten die jeweils aktuellen Preise, auch wenn sie während der Vertragslaufzeit geändert werden.

**Lieferung / Versandkosten**

Die Lieferung erfolgt auf Rechnung und Gefahr des Bestellers. Richtig erfolgte Lieferungen werden nicht umgetauscht oder zurückgenommen. Beanstandungen wegen unrichtiger oder unvollständiger Sendung müssen innerhalb von 14 Tagen nach Empfang der Lieferung geltend gemacht werden.

Bei entgeltpflichtigen Produkten trägt der Besteller auch die Versandkosten (mindestens 1,50 EUR).

**Rechnungen / Mahnungen**

Der Rechnungsbetrag ist innerhalb von 4 Wochen ohne jeglichen Abzug auf eines der in der Rechnung angegebenen Konten – unter Angabe des **Buchungs- und Kassenzzeichens** – zu überweisen. Rechnungen für Abonnements werden jeweils zum Quartalsende ausgestellt. Die Lieferung bleibt bis zur vollständigen Bezahlung Eigentum des Landes Berlin.

Für den Fall des Verzugs entsteht dem Statistischen Landesamt Berlin ein Anspruch auf Zahlung von Verzugszinsen von 5 v.H. über dem jeweils geltenden Basiszinssatz der Deutschen

Bundesbank sowie Ersatz des sonst nachweisbaren Verzugschadens. Für jede Mahnung, die nach Eintritt des Verzugs ergeht, sind dem Statistischen Landesamt Berlin Bearbeitungs-, Porto- und Vordruckkosten pauschal in Höhe von 7,50 EUR zu ersetzen.

**Weitergabe der Daten**

Die Urheberrechte an den Produkten und Leistungen liegen beim Land Berlin, vertreten durch den Direktor des Statistischen Landesamtes Berlin. Eine Vervielfältigung und Veröffentlichung, auch auszugsweise, ist nur mit der Quellenangabe "Statistisches Landesamt Berlin" gestattet. Eine Weitergabe der übermittelten Daten auf maschinenlesbaren Datenträgern oder in elektronischen Netzen bedarf der vorherigen schriftlichen Genehmigung durch das Statistische Landesamt Berlin; die elektronische Form genügt nicht.