

# Statistischer Bericht

B III 3 – j 2006

## Prüfungen an Hochschulen im Land Berlin Prüfungsjahr 2006

Prüfungen  
Absolventen  
Habilitationen

**Habilitationen in Berlin 1997 bis 2006 nach Altersgruppen**  
Insgesamt: 1781

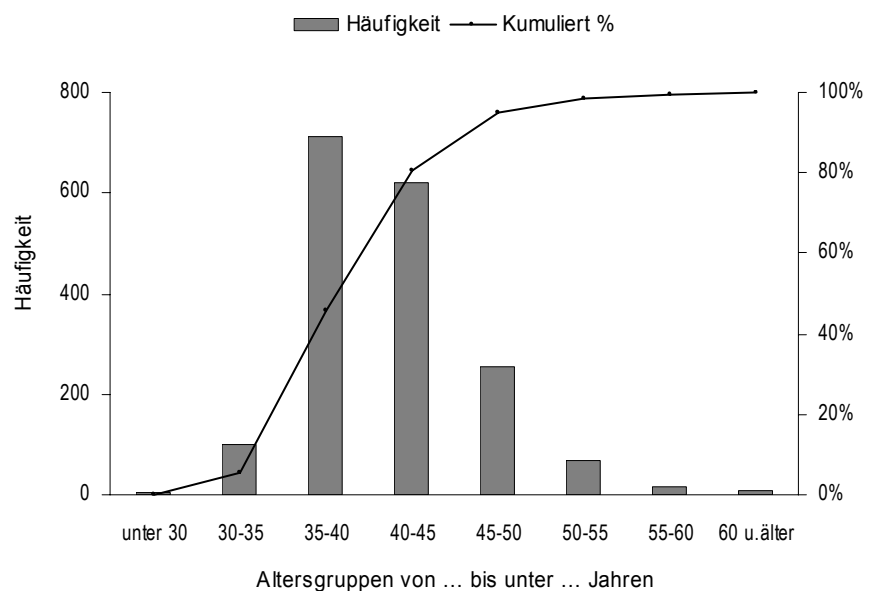

Das Amt für Statistik Berlin-Brandenburg ist für beide Länder die zentrale Dienstleistungseinrichtung auf dem Gebiet der amtlichen Statistik. Das Amt erbringt Serviceleistungen im Bereich Information und Analyse für die breite Öffentlichkeit, für alle gesellschaftlichen Gruppen sowie für Kunden aus Verwaltung und Politik, Wirtschaft und Wissenschaft. Kerngeschäft des Amtes ist die Durchführung der gesetzlich angeordneten amtlichen Statistiken für Berlin und Brandenburg. Das Amt erhebt die Daten, bereitet sie auf, interpretiert und analysiert sie und veröffentlicht die Ergebnisse. Die Grundversorgung aller Nutzer mit statistischen Informationen erfolgt unentgeltlich, im Wesentlichen über das Internet und den Informationsservice. Daneben werden nachfrage- und zielgruppenorientierte Standardauswertungen zu Festpreisen angeboten. Kundenspezifische Aufbereitung / Beratung zu kostendeckenden Preisen ergänzt das Spektrum der Informationsbereitstellung.

## Amtliche Statistik im Verbund

Die Statistiken werden bundesweit nach einheitlichen Konzepten, Methoden und Verfahren arbeitsteilig erstellt. Die statistischen Ämter der Länder sind dabei grundsätzlich für die Durchführung der Erhebungen, für die Aufbereitung und Veröffentlichung der Länderergebnisse zuständig. Durch diese Kooperation in einem „Statistikverbund“ entstehen für alle Länder vergleichbare und zu einem Bundesergebnis zusammenführbare Erhebungsergebnisse.

## Informationsservice

[info@statistik-bbb.de](mailto:info@statistik-bbb.de)  
mit statistischen Informationen für jedermann und Beratung sowie maßgeschneiderte Aufbereitungen von Daten über Berlin und Brandenburg. Auskunft, Beratung, Pressedienst sowie Fachbibliotheken in Potsdam und Berlin.

### Standort Potsdam

Dortustraße 46, 14467 Potsdam  
Tel. 0331 39-444  
Fax 0331 39-418  
Mo–Do 9–15 Uhr, Fr 9–14 Uhr

### Bibliothek

Tel. 0331 39-843  
Fax 0331 39-418  
Mo–Do 10.30–15 Uhr, Fr 9.30–14 Uhr

### Standort Berlin

Alt-Friedrichsfelde 60, 10315 Berlin  
Tel. 030 9021-3434  
Fax 030 9021-3655  
Mo–Do 9–15 Uhr, Fr 9–14 Uhr

### Bibliothek

Tel. 030 9021-3434  
Fax 030 9021-3655  
Mo–Do 9–15 Uhr, Fr 9–14 Uhr

## Internet-Angebot

[www.statistik-berlin-brandenburg.de](http://www.statistik-berlin-brandenburg.de)  
mit aktuellen Daten, Pressemitteilungen, Statistischen Berichten zum kostenlosen Herunterladen, regionalstatistischen Informationen, Wahlstatistiken und -analysen sowie einem Überblick über das gesamte Leistungsspektrum des Amtes.

## Statistische Jahrbücher

mit einer Vielzahl von Tabellen aus nahezu allen Arbeitsgebieten der amtlichen Statistik.

## Statistische Berichte

mit Ergebnissen der einzelnen Statistiken in Tabellen in tiefer sachlicher Gliederung und Grafiken zur Veranschaulichung von Entwicklungen und Strukturen.

Mit dieser Reihe werden die bisherigen Veröffentlichungen Statistischer Berichte aus dem Landesbetrieb für Datenverarbeitung und Statistik Land Brandenburg sowie dem Statistischen Landesamt Berlin fortgesetzt.

## Informationen zu dieser Veröffentlichung

Referat 14 B  
Tel. 030 9021-3404  
Fax 030 9021-3272  
[Info@statistik-bbb.de](mailto:Info@statistik-bbb.de)

## Impressum

**Amt für Statistik** Berlin-Brandenburg  
Dortustraße 46  
14467 Potsdam  
Telefon: 0331 39444  
Fax: 0331 39418  
[info@statistik-bbb.de](mailto:info@statistik-bbb.de)  
[www.statistik-berlin-brandenburg.de](http://www.statistik-berlin-brandenburg.de)

## Statistischer Bericht

B III 3 – j 2006

© **Amt für Statistik** Berlin-Brandenburg  
*Die Veröffentlichung und Verbreitung, auch auszugsweise, mit Quellenangabe für nichtgewerbliche Zwecke gestattet.*

Erscheinungsfolge: jährlich  
Preis (Druck-Version): 10,- EUR

## Zeichenerklärung

- nichts vorhanden
- () Aussagewert ist eingeschränkt
- Zahlenwert unbekannt oder geheimzuhalten
- x Tabellenfach gesperrt
- / Zahlenwert nicht sicher genug
- 0 weniger als die Hälfte von 1 in der letzten besetzten Stelle, jedoch mehr als nichts
- p vorläufige Zahl
- ... Angabe fällt später an
- r berichtigte Zahl
- s geschätzte Zahl

	Seite
	<b>Grafiken</b>
Information und Beratung	2
Erläuterungen	4
Allgemeine Hinweise	4
Definitionen	5
Erhebungsmerkmale	5
1	Bestandene Prüfungen in Prüfungsjahren 1993 bis 2006 nach Prüfungsgruppen bzw. -arten ..... 7
2	Bestandene Prüfungen nach Prüfungsgruppen bzw. -arten und Note der Abschlussprüfung ..... 7
3	Bestandene Prüfungen nach Hochschularten und Note der Abschlussprüfung ..... 8
4	Bestandene Prüfungen nach Fächergruppen und Note der Abschlussprüfung ..... 8
5	Durchschnittliche Studiendauer der Erstabsolventen in Prüfungsjahren 1993 bis 2006 nach Hochschularten ..... 9
6	Durchschnittliche Studiendauer der Erstabsolventen in Prüfungsjahren 1993 bis 2006 nach Fächergruppen ..... 9
7	Habilitationen 1996 bis 2006 nach Fächergruppen und Fachgebieten ..... 10
8	Habilitierte mit Beschäftigungsverhältnis an Hochschule der Habilitation 1992 bis 2006 ..... 10
	<b>Systematiken</b>
Übersicht	Prüfungsgruppen und Abschlussprüfungen ..... 6
	<b>Tabellen</b>
1	Prüfungen von 1993 bis 2006 nach Prüfungsgruppen bzw. -arten und Prüfungserfolg ..... 11
2	Abgelegte Prüfungen nach Prüfungsgruppen bzw. -arten, Hochschulen und Prüfungserfolg ..... 16
3.1	Abgelegte Prüfungen (außer Lehramt) nach Hochschularten, Prüfungs- gruppen bzw. -arten, 1. Studienfach und Prüfungserfolg ..... 18
3.2	Abgelegte Lehramtsprüfungen nach Hochschul- sowie Prüfungsarten und Prüfungserfolg ..... 25
4.1	Bestandene Prüfungen im Erststudium (außer Lehramt) nach Hochschul- arten, Fächergruppen, Prüfungsgruppen bzw. -arten u. Fachsemestern .. 26
4.2	Bestandene Lehramtsprüfungen im Erststudium nach Hochschularten, Fächergruppen, Prüfungen und Fachsemestern ..... 30
5.1	Absolventen (außer Lehramtsprüfungen) nach Hochschul sowie Studiensarten, Fächergruppen, Prüfungsgruppen bzw. -arten, Durchschnittsalter und Angaben zum Studienverlauf ..... 32
5.2	Absolventen (Lehramtsprüfungen) nach Hochschul- sowie Studiums- arten, Fächergruppen, Prüfungen, Durchschnittsalter und Angaben zum Studienverlauf ..... 40
6	Bestandene Prüfungen nach Hochschularten, Fächergruppen und Prüfungsgruppen bzw. -arten ..... 43
7.1	Abgelegte Prüfungen (außer Lehramt) nach Hochschularten, Prüfungs- gruppen bzw. -arten, Fächergruppen und Note der Abschlussprüfung .... 49
7.2	Abgelegte Lehramtsprüfungen nach Hochschul- sowie Prüfungsarten, Fächergruppen und Note der Abschlussprüfung ..... 54
8.1	Habilitationen nach Fächergruppen, Hochschulen und Durchschnittsalter der Habilitierten ..... 56
8.2	Habilitationen nach Beschäftigungsverhältnissen und Hochschulen ..... 56

## Erläuterungen

### Allgemeine Hinweise

#### Aufgabe und Ziel der Statistik

Die Prüfungsstatistik wird für Zwecke der Planung im Hochschulbereich als Teil der bundeseinheitlichen Hochschulstatistik durchgeführt.

Das Erhebungs- und Aufbereitungsprogramm ist so gestaltet, dass die erhobenen Daten für Entscheidungen in Bund, Ländern und in den Hochschulen herangezogen werden können. Insbesondere ist in diesem Zusammenhang die Aufstellung der Hochschulentwicklungs- und Hochschulgesamtpläne zu nennen. Darüber hinaus sind die Ergebnisse der Prüfungsstatistik für die verschiedensten öffentlichen und privaten Einrichtungen von Bedeutung, unter anderem für die Hochschulrektorenkonferenz, die Ständige Konferenz der Kultusminister, den Wissenschaftsrat und die Hochschul-Informationssystem GmbH. Gleichzeitig werden sie als Grundlage für Analysen, Prognosen und andere wissenschaftliche Darstellungen sowie für soziodemographische und bildungspolitische Untersuchungen verwendet.

#### Rechtsgrundlage

Rechtsgrundlage der Erhebung ist das Hochschulstatistikgesetz (HStatG) vom 2. November 1990 (BGBl. I S. 2414), zuletzt geändert durch Artikel 2 des Gesetzes vom 25. Juni 2005 (BGBl. I S. 1860) in Verbindung mit dem Gesetz über die Statistik für Bundeszwecke (Bundesstatistikgesetz - BStatG) vom 22. Januar 1987 (BGBl. I S. 462, 565), zuletzt geändert durch Artikel 2 des Gesetzes vom 9. Juni 2005 (BGBl. I S. 1534).

#### Periodizität

Diese Statistik wird jährlich erhoben.

#### Berichtskreis

Zur Meldung verpflichtet sind:

**Universitäten:** Freie Universität, Technische Universität, Humboldt-Universität, Charité-Universitätsmedizin, ESCP-EAP Europäische Wirtschaftshochschule, European School of Management and Technology, Hertie School of Governance, Steinbeis-Hochschule

**Kunsthochschulen:** Universität der Künste, Kunsthochschule Berlin-Weißensee, Hochschule für Musik „Hanns Eisler“, Hochschule für Schauspielkunst „Ernst Busch“

**Fachhochschulen (ohne Verwaltungsfachhochschulen):** Technische Fachhochschule, Fachhochschule für Technik und Wirtschaft, Fachhochschule für Wirtschaft, Alice-Salomon-Fachhochschule für Sozialarbeit und Sozialpädagogik, OTA Hochschule, Evangelische Fachhochschule für Sozialarbeit und Sozialpädagogik, Katholische Fachhochschule für Sozialwesen, Mediadesign Hochschule

**Verwaltungsfachhochschulen:** Fachhochschule für Verwaltung und Rechtspflege, Fachhochschule des Bundes für öffentliche Verwaltung – Fachbereich Sozialversicherung,

Fachhochschule des Bundes für öffentliche Verwaltung – Fachbereich Auswärtige Angelegenheiten

**Sonstige deutsche Hochschulen:** Bei den Absolventen der sonstigen deutschen Hochschulen handelt es sich um Lehrer mit 2. Staatsexamen, die eine Erweiterungsprüfung für ein drittes Fach abgelegt haben ohne neuerliche Immatrikulation an einer Hochschule.

#### Staatliche und kirchliche Prüfungsämter

#### Systematiken

Für Zwecke der Studierenden- und Prüfungsstatistik wird in Berlin eine bundeseinheitliche Fächersystematik benutzt, nach der alle Studienfächer entsprechenden Schlüsselpositionen zugeordnet werden. Mehrere verwandte Fächer sind zu Studienbereichen und diese zu neun Fächergruppen zusammengefasst. Die nachgewiesenen Prüfungsgruppen und Abschlussprüfungen entsprechen der bundeseinheitlichen für die Studierenden- und Prüfungsstatistik festgelegten Systematik (Übersicht).

#### Qualität der Statistik

Angaben dieser Statistik werden von den Hochschulen aus ihren Verwaltungsunterlagen für das Amt für Statistik zusammengestellt. Daraus folgt, dass bei den Merkmalen, die für die Verwaltung der Hochschule von Bedeutung sind, eine große Genauigkeit gegeben ist. Dagegen treten bei Angaben, die für die Hochschulverwaltung keine oder nur eine untergeordnete Rolle spielen, Ungenauigkeiten auf bzw. fehlen die Angaben ganz; insbesondere bei den drei großen Universitäten. Eine individuelle Korrektur der Fehler ist wegen ihrer großen Anzahl nicht möglich und muss daher maschinell durchgeführt werden.

#### Methodische Hinweise

Die in den Tabellen 5.1 bzw. 5.2 (Spalten 5 bis 8) ausgewiesenen Durchschnittswerte beziehen sich nur auf Datensätze, in denen diese Angaben vollständig vorliegen.

#### Hinweise auf andere Veröffentlichungen

Der Inhalt dieses Berichtes ist auf Wunsch auch als Datei erhältlich. Darüber hinaus werden halbjährlich bzw. jährlich im Rahmen der Hochschulstatistik die Statistischen Berichte zu Studierenden und Personal an Hochschulen in Berlin veröffentlicht.

Ergebnisse der Prüfungsstatistik für das gesamte Bundesgebiet enthält die vom Statistischen Bundesamt herausgegebene Reihe 4.2 „Prüfungen an Hochschulen“ der Fachserie „Bildung und Kultur“.



## Definitionen

### Hochschulen

Alle nach Landesrecht anerkannten Hochschulen unabhängig von der Trägerschaft.

Charité-Universitätsmedizin Berlin ist seit 2003 eine gemeinsame Einrichtung von Freier Universität und Humboldt-Universität, angesiedelt an vier Standorten: Campus Benjamin Franklin, Campus Berlin-Buch, Campus Charité Mitte und Campus Virchow-Klinikum.

### Habilitation

Akademisches Examen, mit dem die Befähigung nachgewiesen wird, ein wissenschaftliches Fach in Forschung und Lehre selbständig vertreten zu können. Die Habilitationen werden kalenderjährlich erfasst.

### Prüfung

Alle Prüfungen, die eine Hochschulausbildung abschließen, sowie Promotionen. Erfasst werden die bestandenen sowie die endgültig nicht bestandenen Prüfungen.

### Prüfungsjahr

Daten über Prüfungen werden in jedem Semester erhoben. Für die Darstellung der Ergebnisse werden das Wintersemester und das folgende Sommersemester zusammengefasst. Prüfungsjahr 2006 ist Wintersemester 2005/2006 und Sommersemester 2006.

### Prüfungszeit

Die in diesem Bericht ausgewiesenen Hochschul- und Fachsemester schließen die Prüfungssemester ein. Unter Prüfungszeit ist die Zeit zwischen Anmeldung zur Prüfung und offizieller Feststellung des Gesamtergebnisses der Prüfung zu verstehen.

### Praktikum

Die Angaben für Hochschul- und Fachsemester schließen auch Zeiten der praktischen Ausbildung außerhalb der Hochschule ein, sofern diese nach der Immatrikulation und vor dem Prüfungsabschluss abgeleistet werden. Bei den Staatsexamina in Humanmedizin, Lebensmittelchemie und Pharmazie ist z.B. ein einjähriges Praktikum in den Hochschul- und Fachsemesterzahlen enthalten.

### Hochschulsemester

Hochschulsemester geben die gesamte bisherige Verweilzeit an Hochschulen (einschließlich Fachhochschulen) in der Bundesrepublik Deutschland an, nicht jedoch die Verweilzeit an ausländischen Hochschulen. Sie müssen sich nicht auf das Studienfach im Erhebungssemester beziehen. Das

Sommersemester (SS) umfasst jeweils die Monate April bis September, das Wintersemester (WS) die Monate Oktober bis März.

### Fachsemester

Fachsemester sind erbrachte Studienzeiten im Hinblick auf die angestrebte Abschlussprüfung in dem betreffenden Studienfach; dazu können auch Semester aus einem früheren Studium gehören, sofern sie angerechnet werden. Im Ausland verbrachte, auf das Studium angerechnete Semester zählen im Gegensatz zur Berechnung der Hochschulsemester als Fachsemester.

## Erhebungsmerkmale

### Hochschulen

- Universitäten
- Kunsthochschulen
- Fachhochschulen (ohne Verwaltungsfachhochschulen)
- Verwaltungsfachhochschulen

### Fächergruppen

- Studienbereiche
- 1.Studienfach

### Prüfungsgruppen

- Prüfung

### Sonstige

- Durchschnittsalter
- Erststudium/weiteres Studium
- Fach- und Hochschulsemester
- Lehramt
- Studienverlauf
- Prüfungserfolg
- Note der Abschlussprüfung
- Habilitationen

## Übersicht Prüfungsgruppen und Abschlussprüfungen Stand: 2006

<u>Prüfungsgruppe</u> Abschlussprüfung	<u>Prüfungsgruppe</u> Abschlussprüfung
<p><b><u>Diplom (U) und entsprechende Abschlussprüfungen</u></b></p> <ul style="list-style-type: none"> <li>* Magister</li> <li>  Lizentiat</li> <li>* Kirchliche Prüfung</li> <li>* Staatsexamen/1. Staatsprüfung</li> <li>  Staatsexamen (einphasige Ausbildung)</li> <li>  Fakultätsprüfung</li> <li>* Diplom (U)</li> <li>* Diplom I (U-GH)</li> <li>* Diplom (U) - Dolmetscher</li> <li>* Diplom (U) - Übersetzer</li> <li>  Akad. geprüfter Übersetzer</li> <li>* Diplom (U) - Lehrer</li> <li>  Abschlussprüfung ohne akad. Grad</li> </ul> <p><b><u>Promotionen</u></b></p> <ul style="list-style-type: none"> <li>* Promotion (Abschlussprüfung vorausgesetzt)</li> <li>* Promotion ohne vorausgesetzte Abschlussprüfung</li> </ul> <p><b><u>Künstlerischer Abschluss</u></b></p> <ul style="list-style-type: none"> <li>* Diplom (KH)</li> <li>  Akademiebrief (KH)</li> <li>* Bühnen-/Konzert-/Opernreifeprüfung</li> <li>* Privatmusiklehrerprüfung</li> <li>* Kirchenmusikprüfung A</li> <li>* Kirchenmusikprüfung B</li> <li>* Solistenprüfung</li> <li>  Staatliche Prüfung für künstlerische Abschlüsse</li> <li>* Meisterschüler</li> <li>  Kunstpädagogische Prüfung</li> <li>* Sonstiger künstlerischer Abschluss</li> </ul> <p><b><u>Fachhochschulabschluss</u></b></p> <ul style="list-style-type: none"> <li>* Diplom (FH)</li> <li>  Diplom (FH) - Dolmetscher</li> <li>  Diplom (FH) - Übersetzer</li> <li>* Staatliche Laufbahnprüfung (Verwaltungsfachhochschulen)</li> <li>* Sonstiger Fachhochschulabschluss</li> </ul> <p><b><u>Bachelorabschluss</u></b></p> <ul style="list-style-type: none"> <li>* Bachelor an Universitäten</li> <li>* Bachelor an Kunsthochschulen</li> <li>* Bachelor an Fachhochschulen</li> </ul> <p><b><u>Masterrabschluss</u></b></p> <ul style="list-style-type: none"> <li>* Master an Universitäten (ohne vorausgesetzte Abschlussprüfung)</li> <li>* Master an Universitäten (Abschlussprüfung vorausgesetzt)</li> <li>* Master an Kunst-HS (ohne vorausgesetzte Abschlussprüfung)</li> <li>* Master an Kunst-HS (Abschlussprüfung vorausgesetzt)</li> <li>* Master an Fach-HS (ohne vorausgesetzte Abschlussprüfung)</li> <li>* Master an Fach-HS (Abschlussprüfung vorausgesetzt)</li> </ul> <p><b><u>Sonstiger Abschluss</u></b></p> <ul style="list-style-type: none"> <li>* Abschlusszeugnis/Zertifikat</li> <li>* Sonstiger Abschluss in Deutschland</li> <li>  Abschlussprüfung im Ausland</li> <li>  Keine Abschlussprüfung möglich bzw. angestrebt</li> </ul>	<p><b><u>Staatliche Lehramtsprüfungen (LA) Grund- und Hauptschulen/Primarstufe</u></b></p> <ul style="list-style-type: none"> <li>* LA Grund- und Hauptschulen</li> <li>  <i>Amt des Lehrers</i></li> <li>  LA Grundschulen</li> <li>  LA Hauptschulen</li> <li>  LA Grundstufe/Primarstufe</li> </ul> <p><b><u>Stufenübergreifendes Lehramt Sekundarstufe I/Grundschulen bzw. Primarstufe</u></b></p> <ul style="list-style-type: none"> <li>  LA Sekundarstufe I/Primarstufe</li> <li>  LA Grundschulen/Sekundarstufe I</li> </ul> <p><b><u>Lehramt Realschulen/Sekundarstufe I</u></b></p> <ul style="list-style-type: none"> <li>* LA Realschulen</li> <li>  <i>Amt des Lehrers mit fachwissenschaftlicher Ausbildung in zwei Fächern</i></li> <li>  LA Haupt- u. Realschulen/Unterstufe u. Mittelstufe Gymnasien</li> <li>  LA Mittelstufe/Sekundarstufe I</li> </ul> <p><b><u>Stufenübergreifendes Lehramt Sekundarstufe II/Sekundarstufe I</u></b></p> <ul style="list-style-type: none"> <li>  LA Sekundarstufe II/Sekundarstufe I</li> </ul> <p><b><u>Lehramt Gymnasien/Sekundarstufe II, allgemeinbildende Schulen</u></b></p> <ul style="list-style-type: none"> <li>* LA Gymnasien</li> <li>  <i>Amt des Studienrats</i></li> <li>  LA Oberstufe/Sekundarstufe II, allgemeinbildende Schulen</li> </ul> <p><b><u>Lehramt Sonderschulen</u></b></p> <ul style="list-style-type: none"> <li>* LA Sonderschulen</li> <li>  <i>Amt des Lehrers an Sonderschulen</i></li> </ul> <p><b><u>Lehramt Berufliche Schulen/Sekundarstufe II, berufliche Schulen</u></b></p> <ul style="list-style-type: none"> <li>* LA Berufliche Schulen</li> <li>  <i>Amt des Studienrats mit einer beruflichen Fachrichtung</i></li> <li>  LA Oberstufe/Sekundarstufe II, berufliche Schulen</li> </ul> <p><b><u>Lehramt Master</u></b></p> <ul style="list-style-type: none"> <li>* LA Master</li> </ul> <p><b><u>Sonstige Lehrämter nach Schularten/Schulstufen</u></b></p> <ul style="list-style-type: none"> <li>* Sonstige Staatsprüfungen nach Schularten/Schulstufen</li> <li>* LA Realschulen (nach abgelegtem 2. Staatsexamen)</li> <li>  <i>Amt des Lehrers mit fachwissenschaftlicher Ausbildung in zwei Fächern</i></li> </ul>

\*) Abschlussprüfungen, die an Hochschulen bzw. Prüfungsämtern in Berlin abgelegt werden können. Abweichend von den bundeseinheitlichen Definitionen gelten in Berlin für die Lehramtsprüfungen nach der 1. LehrerPO 1982 vom 28.9.1982 (GVBl. S. 1650) die kursiv angegebenen Bezeichnungen.

**1 Bestandene Prüfungen in Berlin in Prüfungsjahren 1993 bis 2006 nach Prüfungsgruppen bzw. -arten**

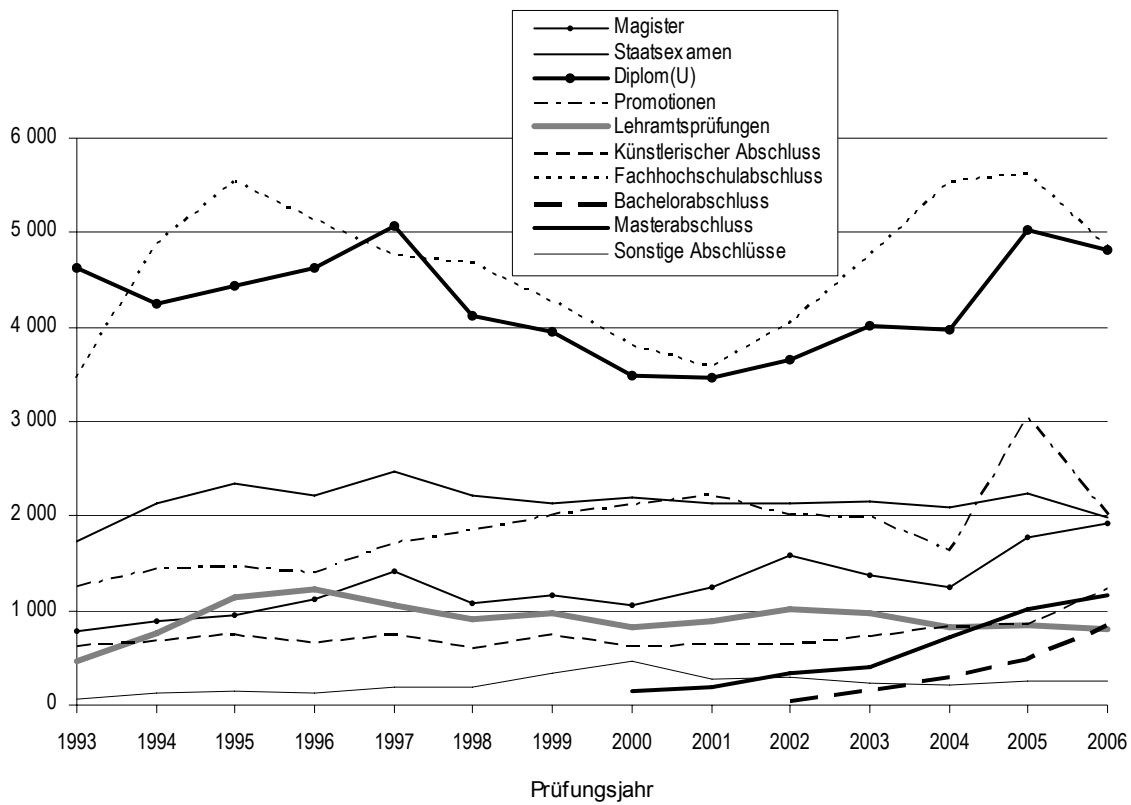

**2 Bestandene Prüfungen in Berlin im Prüfungsjahr 2006 nach Prüfungsgruppen bzw. -arten und Note<sup>1)</sup> der Abschlussprüfung**

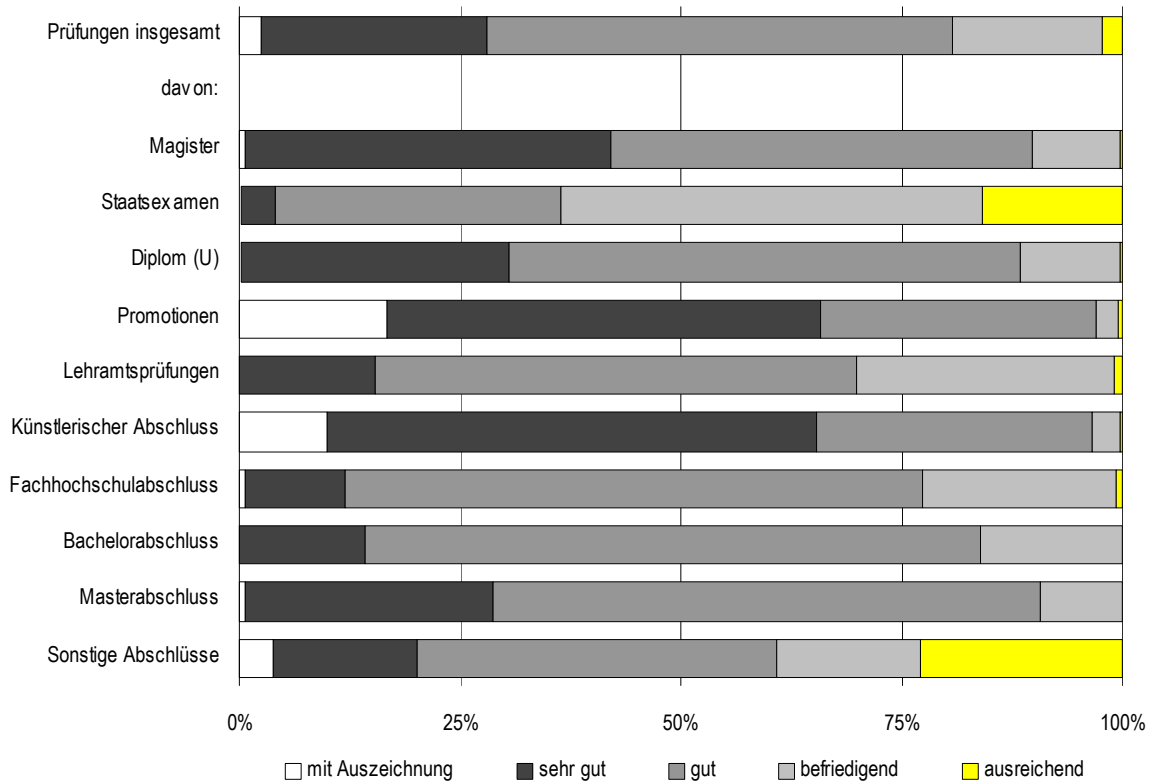

1) ohne "Note nicht bekannt"

**3 Bestandene Prüfungen in Berlin im Prüfungsjahr 2006 nach Hochschularten und Note<sup>1)</sup> der Abschlussprüfung**

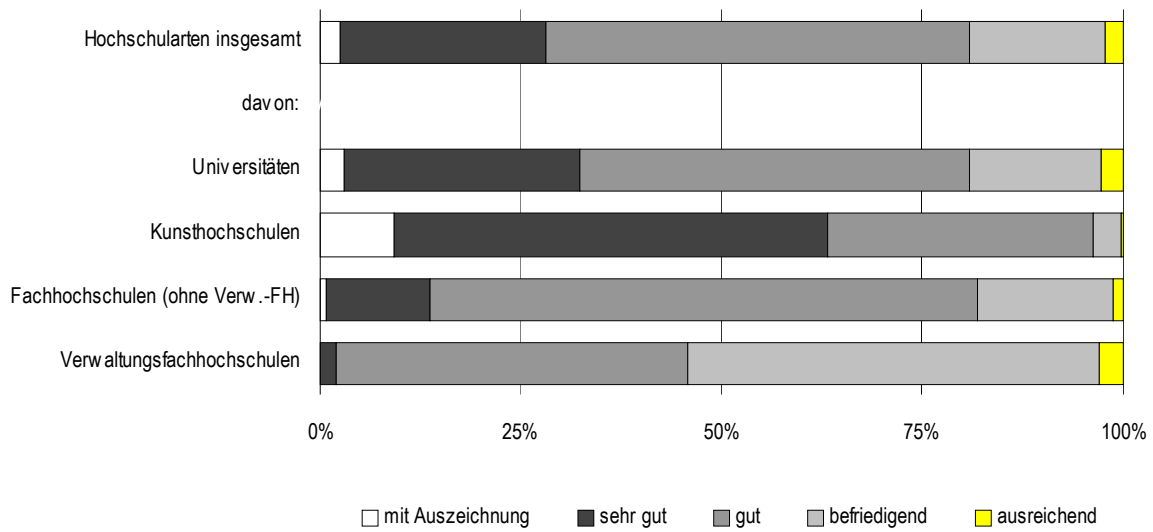

**4 Bestandene Prüfungen in Berlin im Prüfungsjahr 2006 nach Fächergruppen und Note<sup>1)</sup> der Abschlussprüfung**

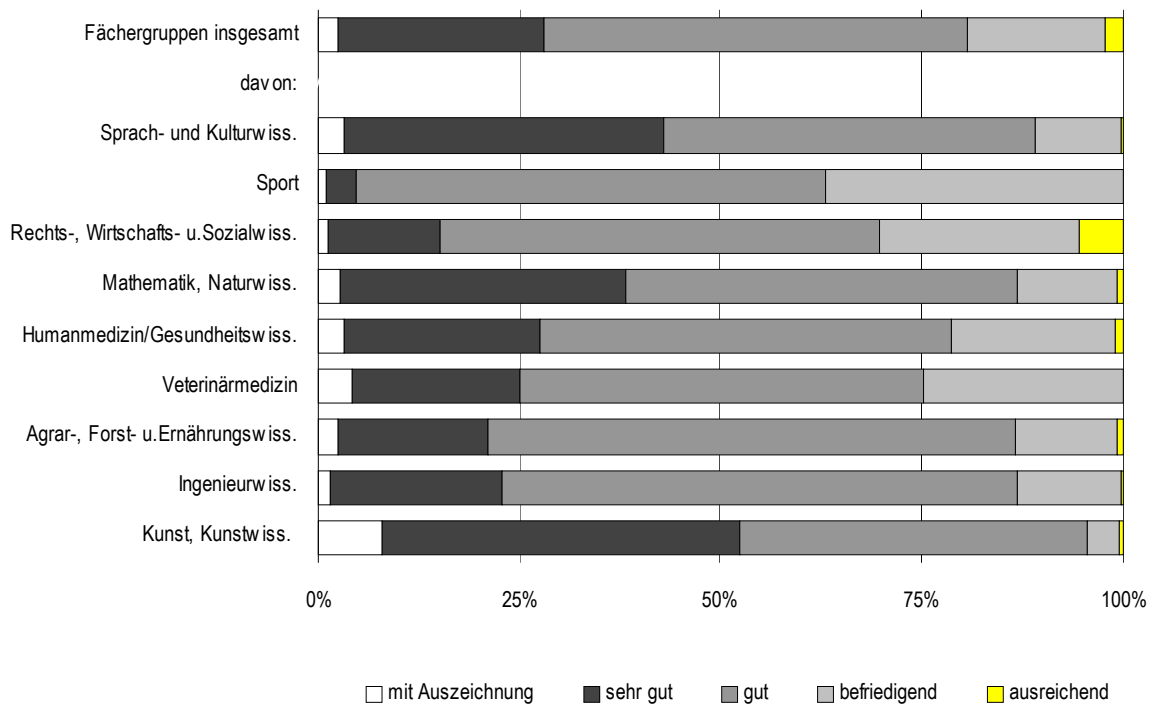

1) ohne „Note nicht bekannt“



**5 Durchschnittliche Studiendauer der Erstabsolventen in Berlin 1993 bis 2006 nach Hochschularten**

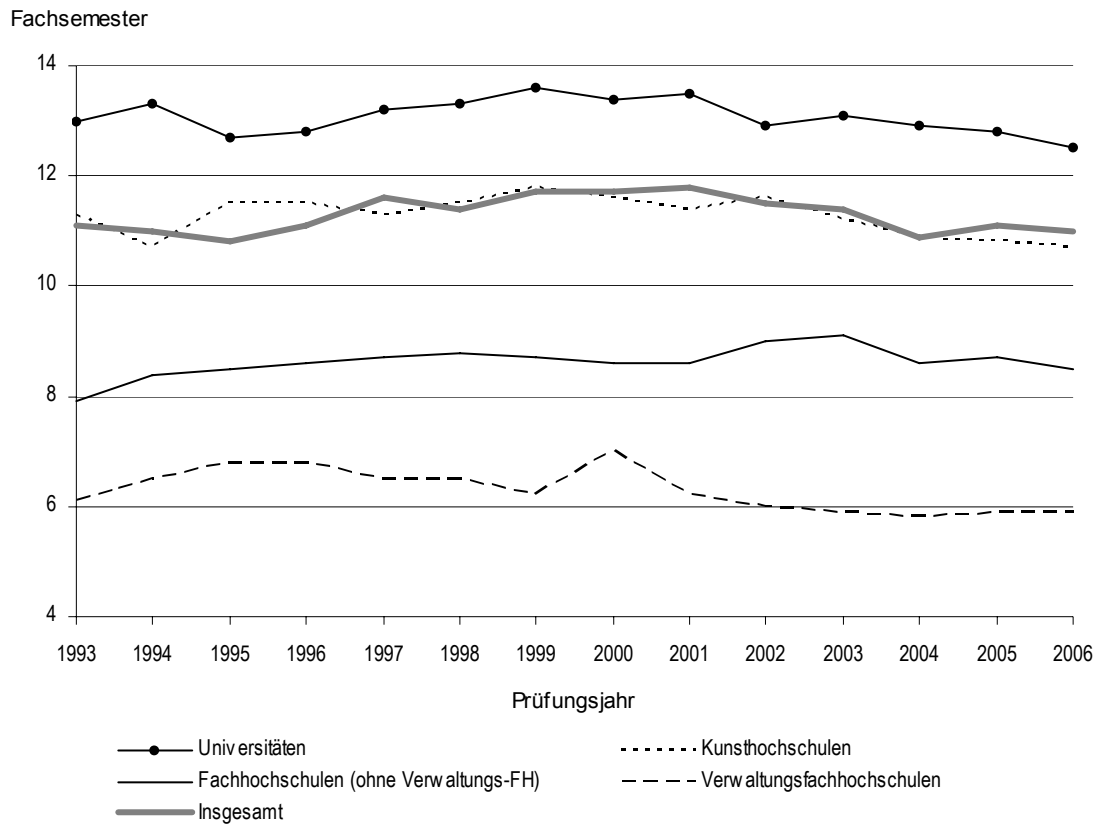

**6 Durchschnittliche Studiendauer der Erstabsolventen in Berlin 1993 bis 2006 nach Fächergruppen**

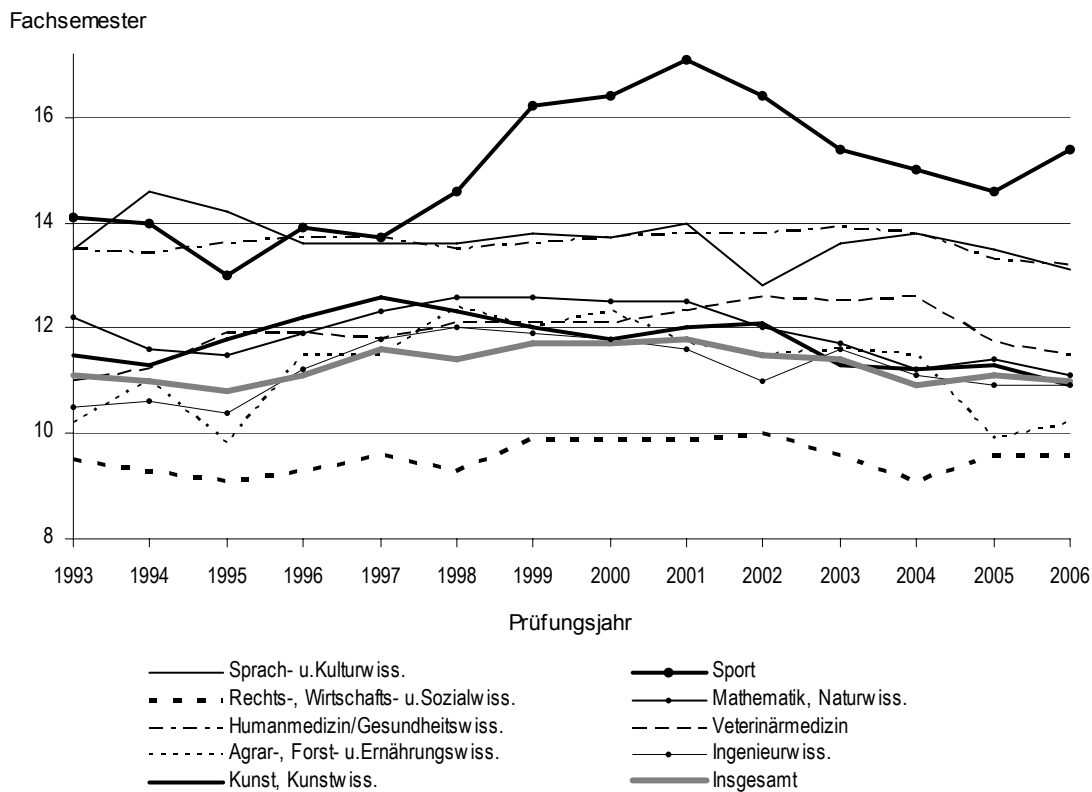

**7 Habilitationen in Berlin 1997 bis 2006 nach Fächergruppen und Fachgebieten (in Prozent)**  
 Insgesamt: 1781

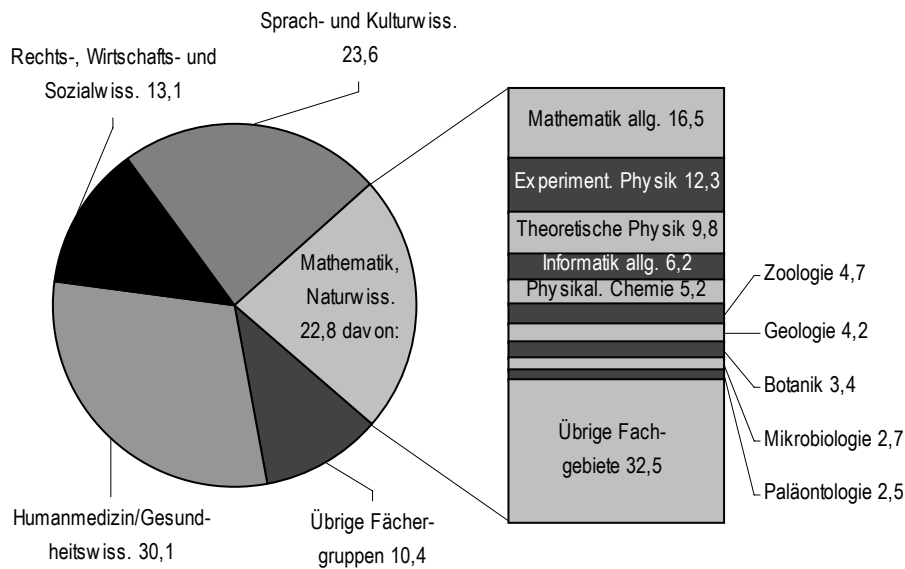

**8 Habilitierte an Berliner Universitäten mit Beschäftigungsverhältnis an Hochschule der Habilitation 1992 bis 2006 (in Prozent)**

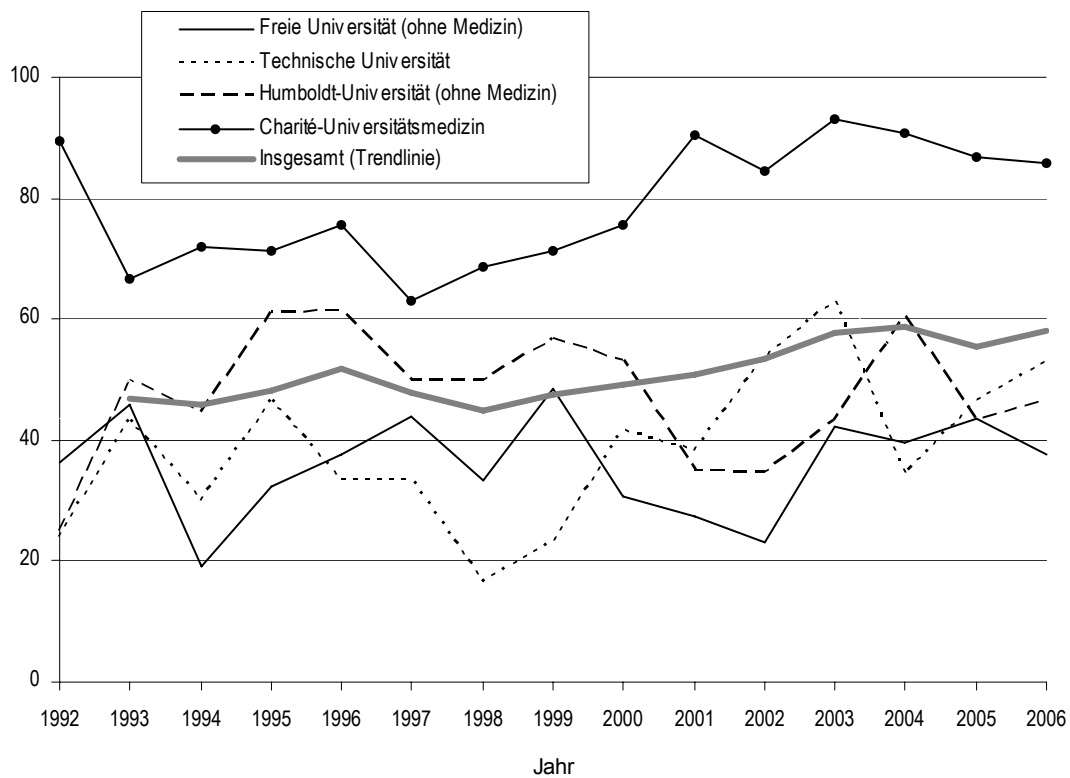

**1 Prüfungen an Hochschulen in Berlin von 1993 bis 2006 nach Prüfungsgruppen bzw. -arten u. Prüfungserfolg**

Prüfungsjahr	Abgelegte Prüfungen						Darunter bestandene					
	insgesamt		von Deutschen		von Ausländern		zusammen		von Deutschen		von Ausländern	
	insgesamt	von Frauen	zusammen	von Frauen	zusammen	von Frauen	zusammen	von Frauen	zusammen	von Frauen	zusammen	von Frauen
	1	2	3	4	5	6	7	8	9	10	11	12
<b>Magister</b>												
<b>Absolut</b>												
1993.....	785	487	722	451	63	36	785	487	722	451	63	36
1994.....	884	565	833	532	51	33	883	565	832	532	51	33
1995.....	954	612	879	563	75	49	953	611	878	562	75	49
1996.....	1 112	680	1 024	618	88	62	1 111	679	1 024	618	87	61
1997.....	1 419	860	1 305	792	114	68	1 416	858	1 302	790	114	68
1998.....	1 081	652	991	592	90	60	1 079	651	989	591	90	60
1999.....	1 170	716	1 089	655	81	61	1 167	716	1 086	655	81	61
2000.....	1 077	696	948	608	129	88	1 066	691	939	603	127	88
2001.....	1 266	827	1 167	754	99	73	1 247	814	1 150	743	97	71
2002.....	1 602	1 020	1 458	910	144	110	1 579	1 004	1 437	895	142	109
2003.....	1 387	885	1 208	762	179	123	1 378	878	1 205	760	173	118
2004.....	1 237	822	1 116	741	121	81	1 236	822	1 116	741	120	81
2005.....	1 782	1 177	1 556	1 022	226	155	1 777	1 175	1 554	1 021	223	154
2006.....	1 916	1 279	1 735	1 147	181	132	1 916	1 279	1 735	1 147	181	132
<b>Messzahl 1993 = 100</b>												
1993.....	100	100	100	100	100	100	100	100	100	100	100	100
1994.....	113	116	115	118	81	92	112	116	115	118	81	92
1995.....	122	126	122	125	119	136	121	125	122	125	119	136
1996.....	142	140	142	137	140	172	142	139	142	137	138	169
1997.....	181	177	181	176	181	189	180	176	180	175	181	189
1998.....	138	134	137	131	143	167	137	134	137	131	143	167
1999.....	149	147	151	145	129	169	149	147	150	145	129	169
2000.....	137	143	131	135	205	244	136	142	130	134	202	244
2001.....	161	170	162	167	157	203	159	167	159	165	154	197
2002.....	204	209	202	202	229	306	201	206	199	198	225	303
2003.....	177	182	167	169	284	342	176	180	167	169	275	328
2004.....	158	169	155	164	192	225	157	169	155	164	190	225
2005.....	227	242	216	227	359	431	226	241	215	226	354	428
2006.....	244	263	240	254	287	367	244	263	240	254	287	367
<b>Staatsexamen (außer Lehramt)</b>												
<b>Absolut</b>												
1993.....	1 743	853	1 673	815	70	38	1 726	847	1 657	809	69	38
1994.....	2 155	1 068	2 065	1 020	90	48	2 134	1 060	2 045	1 012	89	48
1995.....	2 382	1 229	2 295	1 191	87	38	2 352	1 220	2 266	1 182	86	38
1996.....	2 241	1 136	2 148	1 091	93	45	2 223	1 125	2 130	1 080	93	45
1997.....	2 500	1 367	2 379	1 313	121	54	2 469	1 349	2 349	1 296	120	53
1998.....	2 265	1 177	2 164	1 134	101	43	2 215	1 149	2 117	1 109	98	40
1999.....	2 205	1 190	2 118	1 149	87	41	2 139	1 156	2 057	1 116	82	40
2000.....	2 265	1 219	2 144	1 153	121	66	2 199	1 189	2 083	1 127	116	62
2001.....	2 208	1 226	2 095	1 172	113	54	2 140	1 184	2 030	1 132	110	52
2002.....	2 203	1 216	2 075	1 145	128	71	2 133	1 180	2 009	1 111	124	69
2003.....	2 217	1 242	2 101	1 189	116	53	2 161	1 212	2 049	1 161	112	51
2004.....	2 163	1 235	2 057	1 181	106	54	2 088	1 197	1 988	1 148	100	49
2005.....	2 299	1 310	2 157	1 232	142	78	2 245	1 285	2 107	1 210	138	75
2006.....	2 049	1 252	1 953	1 198	96	54	1 987	1 219	1 895	1 166	92	53
<b>Messzahl 1993 = 100</b>												
1993.....	100	100	100	100	100	100	100	100	100	100	100	100
1994.....	124	125	123	125	129	126	124	125	123	125	129	126
1995.....	137	144	137	146	124	100	136	144	137	146	125	100
1996.....	129	133	128	134	133	118	129	133	129	133	135	118
1997.....	143	160	142	161	173	142	143	159	142	160	174	139
1998.....	130	138	129	139	144	113	128	136	128	137	142	105
1999.....	127	140	127	141	124	108	124	136	124	138	119	105
2000.....	130	143	128	141	173	174	127	140	126	139	168	163
2001.....	127	144	125	144	161	142	124	140	123	140	159	137
2002.....	126	143	124	140	183	187	124	139	121	137	180	182
2003.....	127	146	126	146	166	139	125	143	124	144	162	134
2004.....	124	145	123	145	151	142	121	141	120	142	145	129
2005.....	132	154	129	151	203	205	130	152	127	150	200	197
2006.....	118	147	117	147	137	142	115	144	114	144	133	139

## Noch: 1 Prüfungen an Hochschulen in Berlin von 1993 bis 2006 nach Prüfungsgruppen bzw. -arten und Prüfungserfolg

Prüfungsjahr	Abgelegte Prüfungen						Darunter bestandene					
	insgesamt		von Deutschen		von Ausländern		zusammen		von Deutschen		von Ausländern	
	insgesamt	von Frauen	zusammen	von Frauen	zusammen	von Frauen	zusammen	von Frauen	zusammen	von Frauen	zusammen	von Frauen
1	2	3	4	5	6	7	8	9	10	11	12	
Diplom (U)												
Absolut												
1993.....	4 634	1 856	4 235	1 746	399	110	4 618	1 852	4 229	1 744	389	108
1994.....	4 288	1 513	3 848	1 368	440	145	4 257	1 507	3 821	1 362	436	145
1995.....	4 459	1 572	4 001	1 424	458	148	4 429	1 566	3 981	1 420	448	146
1996.....	4 650	1 693	4 204	1 526	446	167	4 627	1 685	4 185	1 518	442	167
1997.....	5 097	1 806	4 546	1 633	551	173	5 068	1 795	4 522	1 624	546	171
1998.....	4 141	1 592	3 687	1 429	454	163	4 115	1 587	3 667	1 424	448	163
1999.....	3 988	1 611	3 539	1 430	449	181	3 952	1 603	3 510	1 424	442	179
2000.....	3 541	1 396	3 044	1 226	497	170	3 492	1 382	3 002	1 213	490	169
2001.....	3 518	1 397	3 015	1 195	503	202	3 468	1 383	2 977	1 184	491	199
2002.....	3 722	1 670	3 230	1 485	492	185	3 659	1 648	3 189	1 472	470	176
2003.....	4 046	1 859	3 505	1 654	541	205	4 020	1 848	3 490	1 647	530	201
2004.....	4 000	1 755	3 442	1 539	558	216	3 971	1 748	3 420	1 533	551	215
2005.....	5 042	2 313	4 395	2 031	647	282	5 021	2 305	4 382	2 027	639	278
2006.....	4 835	2 209	4 269	1 956	566	253	4 812	2 203	4 255	1 953	557	250
Messzahl 1993 = 100												
1993.....	100	100	100	100	100	100	100	100	100	100	100	100
1994.....	93	82	91	78	110	132	92	81	90	78	112	134
1995.....	96	85	94	82	115	135	96	85	94	81	115	135
1996.....	100	91	99	87	112	152	100	91	99	87	114	155
1997.....	110	97	107	94	138	157	110	97	107	93	140	158
1998.....	89	86	87	82	114	148	89	86	87	82	115	151
1999.....	86	87	84	82	113	165	86	87	83	82	114	166
2000.....	76	75	72	70	125	155	76	75	71	70	126	156
2001.....	76	75	71	68	126	184	75	75	70	68	126	184
2002.....	80	90	76	85	123	168	79	89	75	84	121	163
2003.....	87	100	83	95	136	186	87	100	83	94	136	186
2004.....	86	95	81	88	140	196	86	94	81	88	142	199
2005.....	109	125	104	116	162	256	109	124	104	116	164	257
2006.....	104	119	101	112	142	230	104	119	101	112	143	231
Sonstige Diplom (U) und entsprechende Abschlussprüfungen												
Absolut												
1993.....	21	7	19	5	2	2	21	7	19	5	2	2
1994.....	62	34	62	34	-	-	61	34	61	34	-	-
1995.....	83	43	82	42	1	1	83	43	82	42	1	1
1996.....	84	41	83	41	1	-	83	40	82	40	1	-
1997.....	84	53	81	50	3	3	84	53	81	50	3	3
1998.....	101	60	97	59	4	1	101	60	97	59	4	1
1999.....	129	82	125	80	4	2	129	82	125	80	4	2
2000.....	86	50	82	46	4	4	86	50	82	46	4	4
2001.....	94	57	86	52	8	5	94	57	86	52	8	5
2002.....	80	65	67	52	13	13	80	65	67	52	13	13
2003.....	87	54	80	51	7	3	86	54	79	51	7	3
2004.....	68	57	57	49	11	8	66	57	56	49	10	8
2005.....	91	66	81	57	10	9	91	66	81	57	10	9
2006.....	128	107	114	94	14	13	128	107	114	94	14	13
Messzahl 1993 = 100												
1993.....	100	100	100	100	100	100	100	100	100	100	100	100
1994.....	295	486	326	680	-	-	290	486	321	680	-	-
1995.....	395	614	432	840	50	50	395	614	432	840	50	50
1996.....	400	586	437	820	50	-	395	571	432	800	50	-
1997.....	400	757	426	1 000	150	150	400	757	426	1 000	150	150
1998.....	481	857	511	1 180	200	50	481	857	511	1 180	200	50
1999.....	614	1 171	658	1 600	200	100	614	1 171	658	1 600	200	100
2000.....	410	714	432	920	200	200	410	714	432	920	200	200
2001.....	448	814	453	1 040	400	250	448	814	453	1 040	400	250
2002.....	381	929	353	1 040	650	650	381	929	353	1 040	650	650
2003.....	414	771	421	1 020	350	150	410	771	416	1 020	350	150
2004.....	324	814	300	980	550	400	314	814	295	980	500	400
2005.....	433	943	426	1 140	500	450	433	943	426	1 140	500	450
2006.....	610	1 529	600	1 880	700	650	610	1 529	600	1 880	700	650

Noch: 1 Prüfungen an Hochschulen in Berlin von 1993 bis 2006 nach Prüfungsgruppen bzw. -arten und Prüfungserfolg

Prüfungsjahr	Abgelegte Prüfungen						Darunter bestandene					
	insgesamt		von Deutschen		von Ausländern		zusammen		von Deutschen		von Ausländern	
	insgesamt	von Frauen	zusammen	von Frauen	zusammen	von Frauen	zusammen	von Frauen	zusammen	von Frauen	zusammen	von Frauen
1	2	3	4	5	6	7	8	9	10	11	12	
<b>Promotionen</b>												
<b>Absolut</b>												
1993.....	1 248	389	1 106	359	142	30	1 244	385	1 102	355	142	30
1994.....	1 432	488	1 273	457	159	31	1 432	488	1 273	457	159	31
1995.....	1 451	508	1 309	472	142	36	1 450	508	1 308	472	142	36
1996.....	1 402	481	1 276	450	126	31	1 402	481	1 276	450	126	31
1997.....	1 717	600	1 564	556	153	44	1 716	600	1 564	556	152	44
1998.....	1 840	704	1 695	666	145	38	1 837	702	1 693	664	144	38
1999.....	2 009	775	1 844	730	165	45	2 008	775	1 843	730	165	45
2000.....	2 107	804	1 944	756	163	48	2 105	804	1 942	756	163	48
2001.....	2 213	866	2 015	794	198	72	2 213	866	2 015	794	198	72
2002.....	2 017	851	1 798	764	219	87	2 013	850	1 794	763	219	87
2003.....	1 986	873	1 750	768	236	105	1 984	872	1 749	767	235	105
2004.....	1 630	693	1 388	598	242	95	1 628	692	1 388	598	240	94
2005.....	3 042	1 339	2 582	1 155	460	184	3 038	1 337	2 578	1 153	460	184
2006.....	2 016	919	1 747	816	269	103	2 011	919	1 744	816	267	103
<b>Messzahl 1993 = 100</b>												
1993.....	100	100	100	100	100	100	100	100	100	100	100	100
1994.....	115	125	115	127	112	103	115	127	116	129	112	103
1995.....	116	131	118	131	100	120	117	132	119	133	100	120
1996.....	112	124	115	125	89	103	113	125	116	127	89	103
1997.....	138	154	141	155	108	147	138	156	142	157	107	147
1998.....	147	181	153	186	102	127	148	182	154	187	101	127
1999.....	161	199	167	203	116	150	161	201	167	206	116	150
2000.....	169	207	176	211	115	160	169	209	176	213	115	160
2001.....	177	223	182	221	139	240	178	225	183	224	139	240
2002.....	162	219	163	213	154	290	162	221	163	215	154	290
2003.....	159	224	158	214	166	350	159	226	159	216	165	350
2004.....	131	178	125	167	170	317	131	180	126	168	169	313
2006.....	244	344	233	322	324	613	244	347	234	325	324	613
<b>Staatliche Lehramtsprüfungen</b>												
<b>Absolut</b>												
1993.....	465	317	463	316	2	1	455	312	453	311	2	1
1994.....	762	542	761	541	1	1	759	540	758	539	1	1
1995.....	1 155	805	1 150	802	5	3	1 139	794	1 134	791	5	3
1996.....	1 241	861	1 230	852	11	9	1 215	845	1 204	836	11	9
1997.....	1 057	750	1 055	749	2	1	1 049	744	1 047	743	2	1
1998.....	931	661	927	658	4	3	912	646	908	643	4	3
1999.....	974	691	963	684	11	7	974	691	963	684	11	7
2000.....	842	585	824	573	18	12	831	578	814	567	17	11
2001.....	909	651	896	639	13	12	888	633	875	621	13	12
2002.....	1 035	749	1 020	736	15	13	1 005	732	992	721	13	11
2003.....	977	739	965	730	12	9	966	734	954	725	12	9
2004.....	879	630	865	618	14	12	823	592	811	582	12	10
2005.....	963	691	943	675	20	16	854	623	835	607	19	16
2006.....	816	588	809	582	7	6	806	581	799	575	7	6
<b>Messzahl 1993 = 100</b>												
1993.....	100	100	100	100	100	100	100	100	100	100	100	100
1994.....	164	171	164	171	50	100	167	173	167	173	50	100
1995.....	248	254	248	254	250	300	250	254	250	254	250	300
1996.....	267	272	266	270	550	900	267	271	266	269	550	900
1997.....	227	237	228	237	100	100	231	238	231	239	100	100
1998.....	200	209	200	208	200	300	200	207	200	207	200	300
1999.....	209	218	208	216	550	700	214	221	213	220	550	700
2000.....	181	185	178	181	900	1 200	183	185	180	182	850	1 100
2001.....	195	205	194	202	650	1 200	195	203	193	200	650	1 200
2002.....	223	236	220	233	750	1 300	221	235	219	232	650	1 100
2003.....	210	233	208	231	600	900	212	235	211	233	600	900
2004.....	189	199	187	196	700	1 200	181	190	179	187	600	1 000
2005.....	207	218	204	214	1 000	1 600	188	200	184	195	950	1 600
2006.....	175	185	175	184	350	600	177	186	176	185	350	600

## Noch: 1 Prüfungen an Hochschulen in Berlin von 1993 bis 2006 nach Prüfungsgruppen bzw. -arten und Prüfungserfolg

Prüfungsjahr	Abgelegte Prüfungen						Darunter bestandene					
	insgesamt		von Deutschen		von Ausländern		zusammen		von Deutschen		von Ausländern	
	insgesamt	von Frauen	zusammen	von Frauen	zusammen	von Frauen	zusammen	von Frauen	zusammen	von Frauen	zusammen	von Frauen
1	2	3	4	5	6	7	8	9	10	11	12	
<b>Künstlerischer Abschluss</b>												
<b>Absolut</b>												
1993.....	625	299	557	261	68	38	609	290	541	252	68	38
1994.....	674	345	560	281	114	64	674	345	560	281	114	64
1995.....	737	384	637	331	100	53	737	384	637	331	100	53
1996.....	661	358	534	284	127	74	660	358	533	284	127	74
1997.....	735	411	617	342	118	69	734	411	616	342	118	69
1998.....	599	330	499	267	100	63	599	330	499	267	100	63
1999.....	745	418	602	327	143	91	745	418	602	327	143	91
2000.....	605	356	495	285	110	71	605	356	495	285	110	71
2001.....	643	374	525	303	118	71	643	374	525	303	118	71
2002.....	624	368	479	283	145	85	624	368	479	283	145	85
2003.....	714	444	551	337	163	107	714	444	551	337	163	107
2004.....	821	477	607	350	214	127	821	477	607	350	214	127
2005.....	839	448	636	342	203	106	839	448	636	342	203	106
2006.....	1 219	728	901	535	318	193	1 219	728	901	535	318	193
<b>Messzahl 1993 = 100</b>												
1993.....	100	100	100	100	100	100	100	100	100	100	100	100
1994.....	108	115	101	108	168	168	111	119	104	112	168	168
1995.....	118	128	114	127	147	139	121	132	118	131	147	139
1996.....	106	120	96	109	187	195	108	123	99	113	187	195
1997.....	118	137	111	131	174	182	121	142	114	136	174	182
1998.....	96	110	90	102	147	166	98	114	92	106	147	166
1999.....	119	140	108	125	210	239	122	144	111	130	210	239
2000.....	97	119	89	109	162	187	99	123	91	113	162	187
2001.....	103	125	94	116	174	187	106	129	97	120	174	187
2002.....	100	123	86	108	213	224	102	127	89	112	213	224
2003.....	114	148	99	129	240	282	117	153	102	134	240	282
2004.....	131	160	109	134	315	334	135	164	112	139	315	334
2005.....	134	150	114	131	299	279	138	154	118	136	299	279
2006.....	195	243	162	205	468	508	200	251	167	212	468	508
<b>Fachhochschulabschluss</b>												
<b>Absolut</b>												
1993.....	3 472	1 403	3 336	1 369	136	34	3 460	1 396	3 324	1 362	136	34
1994.....	4 950	2 075	4 805	2 037	145	38	4 879	2 038	4 735	2 000	144	38
1995.....	5 566	2 430	5 367	2 375	199	55	5 543	2 420	5 348	2 367	195	53
1996.....	5 164	2 306	4 998	2 253	166	53	5 140	2 301	4 975	2 249	165	52
1997.....	4 785	2 093	4 611	2 043	174	50	4 754	2 073	4 581	2 023	173	50
1998.....	4 708	2 194	4 490	2 128	218	66	4 669	2 181	4 451	2 115	218	66
1999.....	4 313	1 922	4 117	1 856	196	66	4 274	1 917	4 080	1 851	194	66
2000.....	3 841	1 632	3 670	1 574	171	58	3 800	1 619	3 630	1 561	170	58
2001.....	3 614	1 621	3 412	1 549	202	72	3 579	1 614	3 380	1 542	199	72
2002.....	4 057	1 795	3 799	1 705	258	90	4 033	1 791	3 782	1 702	251	89
2003.....	4 780	2 149	4 539	2 073	241	76	4 760	2 142	4 521	2 067	239	75
2004.....	5 580	2 578	5 327	2 467	253	111	5 544	2 568	5 293	2 457	251	111
2005.....	5 657	2 623	5 404	2 527	253	96	5 613	2 603	5 361	2 507	252	96
2006.....	4 875	2 309	4 591	2 172	284	137	4 843	2 298	4 559	2 161	284	137
<b>Messzahl 1993 = 100</b>												
1993.....	100	100	100	100	100	100	100	100	100	100	100	100
1994.....	143	148	144	149	107	112	141	146	142	147	106	112
1995.....	160	173	161	173	146	162	160	173	161	174	143	156
1996.....	149	164	150	165	122	156	149	165	150	165	121	153
1997.....	138	149	138	149	128	147	137	148	138	149	127	147
1998.....	136	156	135	155	160	194	135	156	134	155	160	194
1999.....	124	137	123	136	144	194	124	137	123	136	143	194
2000.....	111	116	110	115	126	171	110	116	109	115	125	171
2001.....	104	116	102	113	149	212	103	116	102	113	146	212
2002.....	117	128	114	125	190	265	117	128	114	125	185	262
2003.....	138	153	136	151	177	224	138	153	136	152	176	221
2004.....	161	184	160	180	186	326	160	184	159	180	185	326
2005.....	163	187	162	185	186	282	162	186	161	184	185	282
2006.....	140	165	138	159	209	403	140	165	137	159	209	403
<b>Bachelorabschluss</b>												
<b>Absolut</b>												
2002.....	40	17	38	16	2	1	40	17	38	16	2	1
2003.....	140	46	132	45	8	1	140	46	132	45	8	1
2004.....	288	103	276	96	12	7	288	103	276	96	12	7
2005.....	477	158	447	146	30	12	476	158	447	146	29	12
2006.....	842	367	770	329	72	38	835	364	767	329	68	35
<b>Messzahl 2002 = 100</b>												
2002.....	100	100	100	100	100	100	100	100	100	100	100	100
2003.....	350	271	347	281	400	100	350	271	347	281	400	100
2004.....	720	606	726	600	600	700	720	606	726	600	600	700
2005.....	1 193	929	1 176	913	1 500	1 200	1 190	929	1 176	913	1 450	1 200
2006.....	2 105	2 159	2 026	2 056	3 600	3 800	2 088	2 141	2 018	2 056	3 400	3 500



**Noch: 1 Prüfungen an Hochschulen in Berlin von 1993 bis 2006 nach Prüfungsgruppen bzw. -arten und Prüfungserfolg**

Prüfungsjahr	Abgelegte Prüfungen						Darunter bestandene					
	insgesamt		von Deutschen		von Ausländern		zusammen		von Deutschen		von Ausländern	
	insgesamt	von Frauen	zusammen	von Frauen	zusammen	von Frauen	zusammen	von Frauen	zusammen	von Frauen	zusammen	von Frauen
	1	2	3	4	5	6	7	8	9	10	11	12
<b>Masterabschluss</b>												
Absolut												
2000.....	155	40	109	22	46	18	155	40	109	22	46	18
2001.....	200	73	133	47	67	26	200	73	133	47	67	26
2002.....	345	146	217	88	128	58	344	145	216	87	128	58
2003.....	414	169	265	98	149	71	409	166	262	96	147	70
2004.....	714	311	511	204	203	107	708	307	508	202	200	105
2005.....	1 017	446	712	298	305	148	1 012	446	708	298	304	148
2006.....	1 172	546	777	350	395	196	1 168	545	776	350	392	195
Messzahl 2000 = 100												
2000.....	100	100	100	100	100	100	100	100	100	100	100	100
2001.....	129	183	122	214	146	144	129	183	122	214	146	144
2002.....	223	365	199	400	278	322	222	363	198	395	278	322
2003.....	267	423	243	445	324	394	264	415	240	436	320	389
2004.....	461	778	469	927	441	594	457	768	466	918	435	583
2005.....	656	1 115	653	1 355	663	822	653	1 115	650	1 355	661	822
2006.....	756	1 365	713	1 591	859	1 089	754	1 363	712	1 591	852	1 083
<b>Sonstiger Abschluss</b>												
Absolut												
1993.....	36	15	34	15	2	-	36	15	34	15	2	-
1994.....	71	37	64	32	7	5	71	37	64	32	7	5
1995.....	60	16	53	11	7	5	59	16	52	11	7	5
1996.....	52	20	49	17	3	3	52	20	49	17	3	3
1997.....	105	55	92	44	13	11	105	55	92	44	13	11
1998.....	94	68	83	61	11	7	94	68	83	61	11	7
1999.....	208	123	188	115	20	8	207	123	187	115	20	8
2000.....	372	211	327	188	45	23	372	211	327	188	45	23
2001.....	184	106	159	89	25	17	184	106	159	89	25	17
2002.....	218	144	187	123	31	21	218	144	187	123	31	21
2003.....	154	100	120	79	34	21	151	100	120	79	31	21
2004.....	142	92	94	59	48	33	142	92	94	59	48	33
2005.....	159	117	122	89	37	28	154	114	120	88	34	26
2006.....	135	89	72	56	63	33	135	89	72	56	63	33
Messzahl 1993 = 100												
1993.....	100	100	100	100	100	-	100	100	100	100	100	-
1994.....	197	247	188	213	350	-	197	247	188	213	350	-
1995.....	167	107	156	73	350	-	164	107	153	73	350	-
1996.....	144	133	144	113	150	-	144	133	144	113	150	-
1997.....	292	367	271	293	650	-	292	367	271	293	650	-
1998.....	261	453	244	407	550	-	261	453	244	407	550	-
1999.....	578	820	553	767	1 000	-	575	820	550	767	1 000	-
2000.....	1 033	1 407	962	1 253	2 250	-	1 033	1 407	962	1 253	2 250	-
2001.....	511	707	468	593	1 250	-	511	707	468	593	1 250	-
2002.....	606	960	550	820	1 550	-	606	960	550	820	1 550	-
2003.....	428	667	353	527	1 700	-	419	667	353	527	1 550	-
2004.....	394	613	276	393	2 400	-	394	613	276	393	2 400	-
2005.....	442	780	359	593	1 850	-	428	760	353	587	1 700	-
2006.....	375	593	212	373	3 150	-	375	593	212	373	3 150	-
<b>Insgesamt</b>												
Absolut												
1993.....	13 029	5 626	12 145	5 337	884	289	12 954	5 591	12 081	5 304	873	287
1994.....	15 278	6 667	14 271	6 302	1 007	365	15 150	6 614	14 149	6 249	1 001	365
1995.....	16 847	7 599	15 773	7 211	1 074	388	16 745	7 562	15 686	7 178	1 059	384
1996.....	16 607	7 576	15 546	7 132	1 061	444	16 513	7 534	15 458	7 092	1 055	442
1997.....	17 499	7 995	16 250	7 522	1 249	473	17 395	7 938	16 154	7 468	1 241	470
1998.....	15 760	7 438	14 633	6 994	1 127	444	15 621	7 374	14 504	6 933	1 117	441
1999.....	15 741	7 528	14 585	7 026	1 156	502	15 595	7 481	14 453	6 982	1 142	499
2000.....	14 891	6 989	13 587	6 431	1 304	558	14 711	6 920	13 423	6 368	1 288	552
2001.....	14 849	7 198	13 503	6 594	1 346	604	14 656	7 104	13 330	6 507	1 326	597
2002.....	15 943	8 041	14 368	7 307	1 575	734	15 728	7 944	14 190	7 225	1 538	719
2003.....	16 902	8 560	15 216	7 786	1 686	774	16 769	8 496	15 112	7 735	1 657	761
2004.....	17 522	8 753	15 740	7 902	1 782	851	17 315	8 655	15 557	7 815	1 758	840
2005.....	21 368	10 688	19 035	9 574	2 333	1 114	21 120	10 560	18 809	9 456	2 311	1 104
2006.....	20 003	10 393	17 738	9 235	2 265	1 158	19 860	10 332	17 617	9 182	2 243	1 150
Messzahl 1993 = 100												
1993.....	100	100	100	100	100	100	100	100	100	100	100	100
1994.....	117	119	118	118	114	126	117	118	117	118	115	127
1995.....	129	135	130	135	121	134	129	135	130	135	121	134
1996.....	127	135	128	134	120	154	127	135	128	134	121	154
1997.....	134	142	134	141	141	164	134	142	134	141	142	164
1998.....	121	132	120	131	127	154	121	132	120	131	128	154
1999.....	121	134	120	132	131	174	120	134	120	132	131	174
2000.....	114	124	112	120	148	193	114	124	111	120	148	192
2001.....	114	128	111	124	152	209	113	127	110	123	152	208
2002.....	122	143	118	137	178	254	121	142	117	136	176	251
2003.....	130	152	125	146	191	268	129	152	125	146	190	265
2004.....	134	156	130	148	202	294	134	155	129	147	201	293
2005.....	164	190	157	179	264	385	163	189	156	178	265	385
2006.....	154	185	146	173	256	401	153	185	146	173	257	401

## 2 Abgelegte Prüfungen in Berlin im Prüfungsjahr 2006 nach Prüfungsgruppen bzw. -arten, Hochschulen und Prüfungserfolg

Hochschule	Insgesamt			Von Deutschen				Von Ausländern			
	ins- gesamt	von Frauen		zusammen		dar. bestandene		zusammen		dar. bestandene	
		Anzahl	in % von Spalte 1	zu- sammen	von Frauen	zu- sammen	von Frauen	zu- sammen	von Frauen	zu- sammen	von Frauen
1	2	3	4	5	6	7	8	9	10	11	
<b>Magister</b>											
Freie Universität	711	471	66,2	640	420	640	420	71	51	71	51
Technische Universität	163	112	68,7	144	98	144	98	19	14	19	14
Humboldt-Universität	1 042	696	66,8	951	629	951	629	91	67	91	67
Zusammen	1 916	1 279	66,8	1 735	1 147	1 735	1 147	181	132	181	132
<b>Staatsexamen</b>											
Freie Universität	651	438	67,3	621	426	589	407	30	12	28	12
Technische Universität	11	8	72,7	10	7	10	7	1	1	1	1
Humboldt-Universität	485	267	55,1	469	255	443	242	16	12	14	11
Charité-Universitätsmedizin	902	539	59,8	853	510	853	510	49	29	49	29
Zusammen	2 049	1 252	61,1	1 953	1 198	1 895	1 166	96	54	92	53
<b>Diplom (U)</b>											
Freie Universität	1 386	775	55,9	1 269	703	1 269	703	117	72	117	72
Technische Universität	1 904	609	32,0	1 591	514	1 582	512	313	95	307	94
Humboldt-Universität	1 401	732	52,2	1 317	676	1 312	675	84	56	82	55
Charité-Universitätsmedizin	60	53	88,3	60	53	60	53	-	-	-	-
Europäische Wirtschaftshochschule	84	40	47,6	32	10	32	10	52	30	51	29
Zusammen	4 835	2 209	45,7	4 269	1 956	4 255	1 953	566	253	557	250
<b>Sonstige Diplom (U) und entsprechende Abschlussprüfungen</b>											
Humboldt-Universität	128	107	83,6	114	94	114	94	14	13	14	13
Zusammen	128	107	83,6	114	94	114	94	14	13	14	13
<b>Promotionen</b>											
Freie Universität	588	307	52,2	491	261	491	261	97	46	97	46
Technische Universität	392	112	28,6	318	87	318	87	74	25	74	25
Humboldt-Universität	314	124	39,5	264	115	264	115	50	9	50	9
Charité-Universitätsmedizin	720	374	51,9	672	351	669	351	48	23	46	23
Universität der Künste	2	2	100,0	2	2	2	2	-	-	-	-
Zusammen	2 016	919	45,6	1 747	816	1 744	816	269	103	267	103
<b>Staatliche Lehramtsprüfungen</b>											
Freie Universität	275	194	70,5	271	190	268	189	4	4	4	4
Technische Universität	113	72	63,7	112	72	108	69	1	-	1	-
Humboldt-Universität	361	272	75,3	360	271	357	268	1	1	1	1
Universität der Künste	67	50	74,6	66	49	66	49	1	1	1	1
Zusammen	816	588	72,1	809	582	799	575	7	6	7	6
<b>Künstlerischer Abschluss</b>											
Universität der Künste	884	529	59,8	679	405	679	405	205	124	205	124
Kunsthochschule Berlin-Weißensee	134	91	67,9	108	72	108	72	26	19	26	19
Hochschule für Musik "Hanns Eisler"	164	87	53,0	81	40	81	40	83	47	83	47
Hochschule für Schauspielkunst "Ernst Busch"	37	21	56,8	33	18	33	18	4	3	4	3
Zusammen	1 219	728	59,7	901	535	901	535	318	193	318	193
<b>Fachhochschulabschluss</b>											
Technische Universität	20	1	5,0	19	1	18	1	1	-	1	-
Technische Fachhochschule	1 324	419	31,6	1 197	382	1 197	382	127	37	127	37
Fachhochschule für Technik und Wirtschaft	1 469	603	41,0	1 387	553	1 383	552	82	50	82	50
Fachhochschule für Wirtschaft	431	253	58,7	375	217	375	217	56	36	56	36
FB Wirtschaftswissenschaften	414	202	48,8	414	202	414	202	-	-	-	-
Alice-Salomon-Fachhochschule für Sozialarbeit und Sozialpädagogik	259	203	78,4	253	198	253	198	6	5	6	5
Evangelische Fachhochschule für Sozialarbeit und Sozialpädagogik	178	139	78,1	172	134	172	134	6	5	6	5
Katholische Fachhochschule für Sozialwesen	146	105	71,9	145	104	145	104	1	1	1	1
Mediadesign Hochschule	27	14	51,9	26	13	26	13	1	1	1	1
Fachhochschule für Verwaltung und Rechtspflege	164	85	51,8	163	85	155	81	1	-	1	-
Fachhochschule des Bundes für öffentliche Verwaltung	443	285	64,3	440	283	421	277	3	2	3	2
FB Sozialversicherung	203	120	59,1	192	113	189	113	11	7	8	4
Zusammen	4 875	2 309	47,4	4 591	2 172	4 559	2 161	284	137	284	137
<b>Bachelorabschluss</b>											
Freie Universität	134	57	42,5	102	37	102	37	32	20	32	20
Technische Universität	2	-	-	1	-	1	-	1	-	-	-
Humboldt-Universität	203	120	59,1	192	113	189	113	11	7	8	4
Steinbeis-Hochschule	104	41	39,4	96	40	96	40	8	1	8	1
Technische Fachhochschule	17	2	11,8	16	2	16	2	1	-	1	-

Noch: 2 Abgelegte Prüfungen in Berlin im Prüfungsjahr 2006 nach Prüfungsgruppen bzw. -arten, Hochschulen und Prüfungserfolg

Hochschule	Insgesamt			Von Deutschen				Von Ausländern			
	ins-gesamt	von Frauen		zusammen		dar. bestandene		zusammen		dar. bestandene	
		Anzahl	in % von Spalte 1	zu-sammen	von Frauen	zu-sammen	von Frauen	zu-sammen	von Frauen	zu-sammen	von Frauen
	1	2	3	4	5	6	7	8	9	10	11
<b>Noch: Bachelorabschluss</b>											
Fachhochschule für Technik und Wirtschaft	305	105	34,4	291	98	291	98	14	7	14	7
Fachhochschule für Wirtschaft FB Wirtschaftswissenschaften	38	25	65,8	37	24	37	24	1	1	1	1
Fachhochschule für Wirtschaft FB Berufsakademie	7	4	57,1	7	4	7	4	-	-	-	-
OTA Hochschule	32	13	40,6	28	11	28	11	4	2	4	2
<b>Zusammen</b>	<b>842</b>	<b>367</b>	<b>43,6</b>	<b>770</b>	<b>329</b>	<b>767</b>	<b>329</b>	<b>72</b>	<b>38</b>	<b>68</b>	<b>35</b>
<b>Masterabschluss</b>											
Freie Universität	133	76	57,1	77	36	77	36	56	40	56	40
Technische Universität	8	2	25,0	-	-	-	-	8	2	8	2
Humboldt-Universität	224	130	58,0	98	71	98	71	126	59	124	58
Steinbeis-Hochschule	294	97	33,0	262	85	261	85	32	12	32	12
Universität der Künste	81	63	77,8	60	50	60	50	21	13	21	13
Kunsthochschule Berlin-Weißensee	11	10	90,9	11	10	11	10	-	-	-	-
Technische Fachhochschule	73	24	32,9	56	15	56	15	17	9	17	9
Fachhochschule für Technik und Wirtschaft	139	50	36,0	64	18	64	18	75	32	74	32
Fachhochschule für Wirtschaft FB Wirtschaftswissenschaften	128	51	39,8	75	26	75	26	53	25	53	25
Alice-Salomon-Fachhochschule für Sozialarbeit und Sozialpädagogik	6	3	50,0	1	1	1	1	5	2	5	2
Fachhochschule für Verwaltung und Rechtspflege	75	40	53,3	73	38	73	38	2	2	2	2
<b>Zusammen</b>	<b>1 172</b>	<b>546</b>	<b>46,6</b>	<b>777</b>	<b>350</b>	<b>776</b>	<b>350</b>	<b>395</b>	<b>196</b>	<b>392</b>	<b>195</b>
<b>Sonstiger Abschluss</b>											
Freie Universität	1	1	100,0	1	1	1	1	-	-	-	-
Technische Universität	22	16	72,7	21	15	21	15	1	1	1	1
Humboldt-Universität	33	27	81,8	32	26	32	26	1	1	1	1
Universität der Künste	2	2	100,0	2	2	2	2	-	-	-	-
Fachhochschule für Wirtschaft FB Wirtschaftswissenschaften	74	41	55,4	13	10	13	10	61	31	61	31
Fachhochschule für Verwaltung und Rechtspflege	3	2	66,7	3	2	3	2	-	-	-	-
<b>Zusammen</b>	<b>135</b>	<b>89</b>	<b>65,9</b>	<b>72</b>	<b>56</b>	<b>72</b>	<b>56</b>	<b>63</b>	<b>33</b>	<b>63</b>	<b>33</b>
<b>Insgesamt</b>											
Freie Universität	3 879	2 319	59,8	3 472	2 074	3 437	2 054	407	245	405	245
Technische Universität	2 635	932	35,4	2 216	794	2 202	789	419	138	412	137
Humboldt-Universität	4 191	2 475	59,1	3 797	2 250	3 760	2 233	394	225	385	219
Charité-Universitätsmedizin	1 682	966	57,4	1 585	914	1 582	914	97	52	95	52
Europäische Wirtschaftshochschule	84	40	47,6	32	10	32	10	52	30	51	29
Steinbeis-Hochschule	398	138	34,7	358	125	357	125	40	13	40	13
Universität der Künste	1 036	646	62,4	809	508	809	508	227	138	227	138
Kunsthochschule Berlin-Weißensee	145	101	69,7	119	82	119	82	26	19	26	19
Hochschule für Musik "Hanns Eisler" Hochschule für Schauspielkunst "Ernst Busch"	164	87	53,0	81	40	81	40	83	47	83	47
Technische Fachhochschule	1 414	445	31,5	1 269	399	1 269	399	145	46	145	46
Fachhochschule für Technik und Wirtschaft	1 913	758	39,6	1 742	669	1 738	668	171	89	170	89
Fachhochschule für Wirtschaft FB Wirtschaftswissenschaften	671	370	55,1	500	277	500	277	171	93	171	93
Fachhochschule für Wirtschaft FB Berufsakademie	421	206	48,9	421	206	421	206	-	-	-	-
Alice-Salomon-Fachhochschule für Sozialarbeit und Sozialpädagogik	265	206	77,7	254	199	254	199	11	7	11	7
OTA Hochschule	32	13	40,6	28	11	28	11	4	2	4	2
Evangelische Fachhochschule für Sozialarbeit und Sozialpädagogik	178	139	78,1	172	134	172	134	6	5	6	5
Katholische Fachhochschule für Sozialwesen	146	105	71,9	145	104	145	104	1	1	1	1
Mediadesign Hochschule	27	14	51,9	26	13	26	13	1	1	1	1
Fachhochschule für Verwaltung und Rechtspflege	242	127	52,5	239	125	231	121	3	2	3	2
Fachhochschule des Bundes für öffentliche Verwaltung FB Sozialversicherung	443	285	64,3	440	283	421	277	3	2	3	2
<b>Insgesamt</b>	<b>20 003</b>	<b>10 393</b>	<b>52,0</b>	<b>17 738</b>	<b>9 235</b>	<b>17 617</b>	<b>9 182</b>	<b>2 265</b>	<b>1 158</b>	<b>2 243</b>	<b>1 150</b>

### 3.1 Abgelegte Prüfungen (außer Lehramt) in Berlin im Prüfungsjahr 2006 nach Hochschularten, Prüfungsgruppen bzw. -arten, 1.Studienfach und Prüfungserfolg

1.Studienfach	Insgesamt			Von Deutschen				Von Ausländern			
	insgesamt	von Frauen		zusammen		dar. bestandene		zusammen		dar. bestandene	
		Anzahl	in % von Spalte 1	zusammen	von Frauen	zusammen	von Frauen	zusammen	von Frauen	zusammen	von Frauen
	1	2	3	4	5	6	7	8	9	10	11
U n i v e r s i t ä t e n											
Magister											
Afrikanistik	23	20	87,0	23	20	23	20	-	-	-	-
Ägyptologie	8	6	75,0	6	5	6	5	2	1	2	1
Allgemeine und Vergleichende Literaturwissenschaft	28	19	67,9	26	18	26	18	2	1	2	1
Altamerikanistik	2	2	100,0	1	1	1	1	1	1	1	1
Alte Geschichte	10	2	20,0	10	2	10	2	-	-	-	-
Ältere deutsche Literatur und Sprache	12	8	66,7	11	7	11	7	1	1	1	1
Altertumswissenschaften	1	1	100,0	1	1	1	1	-	-	-	-
Amerikanistik/Amerikakunde	42	38	90,5	40	37	40	37	2	1	2	1
Anglistik/Englisch	50	38	76,0	42	31	42	31	8	7	8	7
Arabistik	3	1	33,3	2	1	2	1	1	-	1	-
Archäologie	19	14	73,7	17	12	17	12	2	2	2	2
Betriebswirtschaftslehre	21	14	66,7	20	13	20	13	1	1	1	1
Bibliotheks- und Informationswissenschaft	19	15	78,9	17	13	17	13	2	2	2	2
Bohemistik/Tschechisch	2	-	-	2	-	2	-	-	-	-	-
Deutsch als Fremdsprache	20	18	90,0	11	10	11	10	9	8	9	8
Deutsche Philologie	26	16	61,5	25	15	25	15	1	1	1	1
Erziehungswissenschaft	84	69	82,1	81	66	81	66	3	3	3	3
Ethnologie	49	36	73,5	45	33	45	33	4	3	4	3
Europäische Ethnologie	39	30	76,9	35	28	35	28	4	2	4	2
Evangelische Theologie	6	3	50,0	6	3	6	3	-	-	-	-
Filmwissenschaft	13	6	46,2	13	6	13	6	-	-	-	-
Französisch	20	16	80,0	20	16	20	16	-	-	-	-
Geographie/Erdkunde	13	7	53,8	12	6	12	6	1	1	1	1
Germanische Linguistik	34	24	70,6	24	16	24	16	10	8	10	8
Germanistik/Deutsch	3	2	66,7	3	2	3	2	-	-	-	-
Geschichte	60	28	46,7	56	26	56	26	4	2	4	2
Geschichte und Gesellschaft Südasiens	9	5	55,6	9	5	9	5	-	-	-	-
Geschlechterstudien	26	23	88,5	24	21	24	21	2	2	2	2
Griechisch	2	1	50,0	-	-	-	-	2	1	2	1
Hebräisch/Judaistik	12	9	75,0	11	8	11	8	1	1	1	1
Hungarologie/Ungarisch	3	3	100,0	1	1	1	1	2	2	2	2
Indische Kunstgeschichte	1	1	100,0	1	1	1	1	-	-	-	-
Indische Philologie	1	1	100,0	1	1	1	1	-	-	-	-
Informatik	9	2	22,2	7	1	7	1	2	1	2	1
Islamwissenschaft	5	1	20,0	5	1	5	1	-	-	-	-
Italienisch	14	10	71,4	13	9	13	9	1	1	1	1
Japanologie	18	13	72,2	14	9	14	9	4	4	4	4
Kulturwissenschaft	94	70	74,5	89	66	89	66	5	4	5	4
Kunstgeschichte, Kunstwissenschaft	131	101	77,1	123	94	123	94	8	7	8	7
Latein	6	3	50,0	5	3	5	3	1	-	1	-
Lateinamerikanistik	1	1	100,0	1	1	1	1	-	-	-	-
Lateinamerikastudien	3	2	66,7	3	2	3	2	-	-	-	-
Linguistik	25	22	88,0	18	15	18	15	7	7	7	7
Mathematik	1	-	-	1	-	1	-	-	-	-	-
Medienkunde/Kommunikations-/Informationswissenschaft	22	7	31,8	21	7	21	7	1	-	1	-
Mittelalterliche Geschichte	12	7	58,3	12	7	12	7	-	-	-	-
Mittelasienwissenschaften	3	2	66,7	3	2	3	2	-	-	-	-
Musikwissenschaft	59	31	52,5	53	28	53	28	6	3	6	3
Neuere deutsche Literatur	216	147	68,1	205	137	205	137	11	10	11	10
Neuere und Neueste Geschichte	125	54	43,2	123	53	123	53	2	1	2	1
Niederländische Philologie	2	2	100,0	2	2	2	2	-	-	-	-
Osteuropastudien	8	5	62,5	7	4	7	4	1	1	1	1
Philosophie	76	33	43,4	71	29	71	29	5	4	5	4
Politikwissenschaft/Politologie	13	8	61,5	12	8	12	8	1	-	1	-
Polonistik/Polnisch	14	13	92,9	8	8	8	8	6	5	6	5
Publizistik	137	91	66,4	124	82	124	82	13	9	13	9
Rechtswissenschaft	19	7	36,8	1	1	1	1	18	6	18	6
Religionswissenschaft	7	3	42,9	7	3	7	3	-	-	-	-
Romanistik	5	4	80,0	5	4	5	4	-	-	-	-
Russisch	15	11	73,3	13	9	13	9	2	2	2	2
Serbokroatisch/Serbokroatisch	3	3	100,0	1	1	1	1	2	2	2	2
Sinologie	12	9	75,0	12	9	12	9	-	-	-	-
Skandinavistik	18	15	83,3	14	11	14	11	4	4	4	4
Slawistik	5	4	80,0	4	3	4	3	1	1	1	1
Soziologie	16	13	81,3	13	12	13	12	3	1	3	1
Spanisch	20	15	75,0	18	14	18	14	2	1	2	1
Sportwissenschaft	9	6	66,7	6	4	6	4	3	2	3	2
Südostasien-Studien	16	6	37,5	16	6	16	6	-	-	-	-
Theaterwissenschaft	56	43	76,8	53	41	53	41	3	2	3	2
Turkologie	8	6	75,0	6	4	6	4	2	2	2	2
Ur- und Frühgeschichte	19	14	73,7	18	13	18	13	1	1	1	1
Vergleichende Musikwissenschaft	4	3	75,0	4	3	4	3	-	-	-	-
Volkswirtschaftslehre	23	14	60,9	22	14	22	14	1	-	1	-
Wissenschafts- und Technikgeschichte	3	1	33,3	3	1	3	1	-	-	-	-
Zentralasien-Studien	3	1	33,3	3	1	3	1	-	-	-	-
<b>Zusammen</b>	<b>1 916</b>	<b>1 279</b>	<b>66,8</b>	<b>1 735</b>	<b>1 147</b>	<b>1 735</b>	<b>1 147</b>	<b>181</b>	<b>132</b>	<b>181</b>	<b>132</b>

Noch: 3.1 Abgelegte Prüfungen (außer Lehramt) in Berlin im Prüfungsjahr 2006 nach Hochschularten, Prüfungsgruppen bzw. -arten, 1.Studienfach und Prüfungserfolg

1.Studienfach	Insgesamt			Von Deutschen				Von Ausländern			
	ins-gesamt	von Frauen		zusammen		dar. bestandene		zusammen		dar. bestandene	
		Anzahl	in % von Spalte 1	zu-sammen	von Frauen	zu-sammen	von Frauen	zu-sammen	von Frauen	zu-sammen	von Frauen
	1	2	3	4	5	6	7	8	9	10	11
Noch: U n i v e r s i t ä t e n Staatsexamen											
Humanmedizin	792	476	60,1	748	450	748	450	44	26	44	26
Lebensmittelchemie	11	8	72,7	10	7	10	7	1	1	1	1
Pharmazie	146	110	75,3	139	106	138	106	7	4	7	4
Rechtswissenschaft	829	463	55,9	796	444	739	412	33	19	29	18
Veterinärmedizin	161	132	82,0	155	131	155	131	6	1	6	1
Zahnmedizin	110	63	57,3	105	60	105	60	5	3	5	3
Zusammen	2 049	1 252	61,1	1 953	1 198	1 895	1 166	96	54	92	53
Diplom (U)											
Agrarwissenschaften	29	13	44,8	28	13	28	13	1	-	1	-
Architektur	221	111	50,2	201	101	201	101	20	10	20	10
Bauingenieurwesen	87	17	19,5	72	14	72	14	15	3	15	3
Berufspädagogik	15	10	66,7	15	10	15	10	-	-	-	-
Betriebswirtschaftslehre	734	339	46,2	633	281	629	280	101	58	101	58
Biochemie	43	20	46,5	41	20	41	20	2	-	2	-
Biologie	219	160	73,1	210	154	210	154	9	6	9	6
Biophysik	13	5	38,5	12	4	12	4	1	1	1	1
Biotechnologie	57	32	56,1	48	27	48	27	9	5	9	5
Chemie	103	38	36,9	98	35	98	35	5	3	4	2
Elektrotechnik	93	5	5,4	68	5	68	5	25	-	25	-
Energie- und Verfahrenstechnik	37	5	13,5	28	3	25	3	9	2	9	2
Erwachsenenbildung	46	38	82,6	42	35	42	35	4	3	4	3
Erziehungswissenschaft	1	1	100,0	1	1	1	1	-	-	-	-
Evangelische Theologie	2	1	50,0	-	-	-	-	2	1	2	1
Fishery Science and Aquaculture	3	-	-	3	-	3	-	-	-	-	-
Frankreichstudien	3	3	100,0	3	3	3	3	-	-	-	-
Gartenbau	35	22	62,9	34	22	34	22	1	-	1	-
Gebäudetechnik	5	1	20,0	4	1	4	1	1	-	1	-
Geographie/Erdkunde	158	79	50,0	156	79	156	79	2	-	2	-
Geoingenieurwissenschaften und angewandte Geowissenschaften	21	6	28,6	19	6	18	6	2	-	2	-
Geologie	12	5	41,7	12	5	12	5	-	-	-	-
Geophysik	6	3	50,0	6	3	6	3	-	-	-	-
Global Production Engineering	1	-	-	-	-	-	-	1	-	1	-
Informatik	282	43	15,2	230	27	229	27	52	16	51	16
Informationstechnik im Maschinenwesen	10	-	-	8	-	8	-	2	-	2	-
Internationale Betriebswirtschaft/Management	84	40	47,6	32	10	32	10	52	30	51	29
Kleinkindpädagogik	10	10	100,0	9	9	9	9	1	1	1	1
Landschaftsplanung	81	52	64,2	79	50	79	50	2	2	2	2
Lebensmitteltechnologie	29	11	37,9	22	8	22	8	7	3	7	3
Maschinenbau	71	10	14,1	45	5	45	5	26	5	24	5
Mathematik	71	22	31,0	66	19	66	19	5	3	5	3
Medienberatung	31	25	80,6	29	24	29	24	2	1	2	1
Medizin-/Pflegepädagogik	38	35	92,1	38	35	38	35	-	-	-	-
Meteorologie	13	5	38,5	13	5	13	5	-	-	-	-
Pflegewissenschaft	22	18	81,8	22	18	22	18	-	-	-	-
Physik	140	29	20,7	125	28	125	28	15	1	15	1
Physikalische Ingenieurwissenschaft	39	3	7,7	37	3	37	3	2	-	2	-
Politikwissenschaft/Politologie	337	145	43,0	313	134	313	134	24	11	24	11
Psychologie	441	364	82,5	416	340	415	339	25	24	25	24
Rehabilitationspädagogik	61	57	93,4	60	56	59	55	1	1	1	1
Sozialpädagogik/Sozialarbeit	58	46	79,3	52	41	52	41	6	5	6	5
Sozialwissenschaft	155	92	59,4	147	86	147	86	8	6	8	6
Soziologie	132	92	69,7	118	81	118	81	14	11	14	11
Soziologie technikkundlicher Richtung	2	1	50,0	2	1	2	1	-	-	-	-
Sportwissenschaft	40	17	42,5	40	17	40	17	-	-	-	-
Stadt- und Regionalplanung	50	19	38,0	43	14	43	14	7	5	7	5
Technische Informatik	60	4	6,7	41	2	41	2	19	2	18	2
Techno- und Wirtschaftsmathematik	27	10	37,0	24	9	23	9	3	1	3	1
Umweltschutz	32	11	34,4	29	10	29	10	3	1	3	1
Verkehrswesen	122	12	9,8	104	9	103	9	18	3	18	3
Vermessungswesen	25	7	28,0	25	7	25	7	-	-	-	-
Volkswirtschaftslehre	228	86	37,7	194	68	193	68	34	18	32	17
Werkstoffwissenschaften	6	2	33,3	4	2	4	2	2	-	2	-
Wirtschaftsingenieurwesen	194	27	13,9	168	16	168	16	26	11	25	11
Zusammen	4 835	2 209	45,7	4 269	1 956	4 255	1 953	566	253	557	250
Sonstige Diplom (U) und entsprechende Abschlussprüfungen											
Anglistik/Englisch	23	18	78,3	20	16	20	16	3	2	3	2
Evangelische Theologie	20	13	65,0	20	13	20	13	-	-	-	-
Französisch	14	13	92,9	12	11	12	11	2	2	2	2
Italienisch	7	7	100,0	2	2	2	2	5	5	5	5
Polonistik/Polnisch	3	3	100,0	2	2	2	2	1	1	1	1
Portugiesisch	3	3	100,0	2	2	2	2	1	1	1	1
Russisch	4	3	75,0	4	3	4	3	-	-	-	-
Spanisch	10	10	100,0	8	8	8	8	2	2	2	2
Wirtschaftspädagogik	44	37	84,1	44	37	44	37	-	-	-	-
Zusammen	128	107	83,6	114	94	114	94	14	13	14	13

### Noch: 3.1 Abgelegte Prüfungen (außer Lehramt) in Berlin im Prüfungsjahr 2006 nach Hochschularten, Prüfungsgruppen bzw. -arten, 1.Studienfach und Prüfungserfolg

1.Studienfach	Insgesamt			Von Deutschen				Von Ausländern			
	ins-gesamt	von Frauen		zusammen		dar. bestandene		zusammen		dar. bestandene	
		Anzahl	in % von Spalte 1	zu-sammen	von Frauen	zu-sammen	von Frauen	zu-sammen	von Frauen	zu-sammen	von Frauen
1	2	3	4	5	6	7	8	9	10	11	
Noch: U n i v e r s i t ä t e n											
Promotionen											
Agrarwissenschaften	26	13	50,0	20	11	20	11	6	2	6	2
Ägyptologie	1	-	-	-	-	-	-	1	-	1	-
Allgemeine und Vergleichende											
Literaturwissenschaft	8	4	50,0	6	3	6	3	2	1	2	1
Altamerikanistik	5	2	40,0	4	1	4	1	1	1	1	1
Ältere deutsche Literatur und Sprache	1	1	100,0	1	1	1	1	-	-	-	-
Amerikanistik/Amerikakunde	4	3	75,0	4	3	4	3	-	-	-	-
Anglistik/Englisch	5	3	60,0	3	2	3	2	2	1	2	1
Arabistik	1	-	-	-	-	-	-	1	-	1	-
Archäologie	1	1	100,0	-	-	-	-	1	1	1	1
Architektur	12	5	41,7	10	5	10	5	2	-	2	-
Bauingenieurwesen	12	3	25,0	12	3	12	3	-	-	-	-
Betriebswirtschaftslehre	33	7	21,2	33	7	33	7	-	-	-	-
Bibliotheks- und Informationswissenschaft	2	2	100,0	2	2	2	2	-	-	-	-
Biochemie	32	12	37,5	23	9	23	9	9	3	9	3
Biologie	49	30	61,2	40	23	40	23	9	7	9	7
Biotechnologie	15	6	40,0	11	4	11	4	4	2	4	2
Chemie	56	15	26,8	35	8	35	8	21	7	21	7
Deutsch als Fremdsprache	4	3	75,0	-	-	-	-	4	3	4	3
Deutsche Philologie	3	1	33,3	3	1	3	1	-	-	-	-
Elektrotechnik	35	3	8,6	22	2	22	2	13	1	13	1
Energie- und Verfahrenstechnik	8	1	12,5	8	1	8	1	-	-	-	-
Erziehungswissenschaft	44	25	56,8	41	22	41	22	3	3	3	3
Ethnologie	2	2	100,0	2	2	2	2	-	-	-	-
Europäische Ethnologie	1	-	-	1	-	1	-	-	-	-	-
Evangelische Theologie	6	3	50,0	6	3	6	3	-	-	-	-
Fahrzeugtechnik	5	1	20,0	4	1	4	1	1	-	1	-
Französisch	2	2	100,0	2	2	2	2	-	-	-	-
Gebäudetechnik	1	-	-	1	-	1	-	-	-	-	-
Geographie/Erdkunde	14	8	57,1	14	8	14	8	-	-	-	-
Geingenieurwissenschaften und angewandte											
Geowissenschaften	1	-	-	1	-	1	-	-	-	-	-
Geologie	12	3	25,0	9	2	9	2	3	1	3	1
Geophysik	4	4	100,0	4	4	4	4	-	-	-	-
Germanistik/Deutsch	10	8	80,0	9	7	9	7	1	1	1	1
Geschichte	32	14	43,8	27	12	27	12	5	2	5	2
Gesundheitswissenschaften/Public Health	11	8	72,7	10	7	10	7	1	1	1	1
Griechisch	2	-	-	-	-	-	-	2	-	2	-
Hebräisch/Judaistik	2	-	-	1	-	1	-	1	-	1	-
Humanmedizin	665	350	52,6	623	328	620	328	42	22	40	22
Indische Philologie	1	1	100,0	-	-	-	-	1	1	1	1
Informatik	38	9	23,7	28	4	28	4	10	5	10	5
Islamwissenschaft	2	1	50,0	2	1	2	1	-	-	-	-
Italienisch	1	1	100,0	-	-	-	-	1	1	1	1
Katholische Theologie	1	1	100,0	1	1	1	1	-	-	-	-
Kommunikationswissenschaftliche Grundlagen											
von Sprache und Musik	1	-	-	1	-	1	-	-	-	-	-
Kunstgeschichte, Kunstwissenschaft	25	18	72,0	24	18	24	18	1	-	1	-
Landschaftsplanung	15	7	46,7	15	7	15	7	-	-	-	-
Latein	2	1	50,0	2	1	2	1	-	-	-	-
Lateinamerikastudien	2	1	50,0	2	1	2	1	-	-	-	-
Lebensmittelchemie	4	3	75,0	4	3	4	3	-	-	-	-
Lebensmitteltechnologie	12	5	41,7	7	2	7	2	5	3	5	3
Linguistik	5	3	60,0	5	3	5	3	-	-	-	-
Luft- und Raumfahrttechnik	4	2	50,0	4	2	4	2	-	-	-	-
Maschinenbau	28	1	3,6	24	1	24	1	4	-	4	-
Mathematik	115	35	30,4	86	32	86	32	29	3	29	3
Medienberatung	1	-	-	1	-	1	-	-	-	-	-
Medienkunde/Kommunikations-/Infor-											
mationswissenschaft	2	1	50,0	2	1	2	1	-	-	-	-
Meteorologie	1	1	100,0	1	1	1	1	-	-	-	-
Mineralogie	2	2	100,0	2	2	2	2	-	-	-	-
Musikwissenschaft	5	2	40,0	4	1	4	1	1	1	1	1
Neuere deutsche Literatur	27	11	40,7	23	9	23	9	4	2	4	2
Neuere und Neueste Geschichte	3	2	66,7	2	1	2	1	1	1	1	1
Ost- und Südosteuropäische Geschichte	1	-	-	1	-	1	-	-	-	-	-
Ostasiatische Kunstgeschichte	1	1	100,0	1	1	1	1	-	-	-	-
Pharmazie	38	23	60,5	34	20	34	20	4	3	4	3
Philosophie	47	20	42,6	39	17	39	17	8	3	8	3
Physik	63	10	15,9	44	5	44	5	19	5	19	5
Physikalische Ingenieurwissenschaft	3	-	-	3	-	3	-	-	-	-	-
Politikwissenschaft/Politologie	44	18	40,9	38	15	38	15	6	3	6	3
Psychologie	39	21	53,8	37	21	37	21	2	-	2	-
Publizistik	1	1	100,0	-	-	-	-	1	1	1	1
Rechtswissenschaft	88	27	30,7	81	25	81	25	7	2	7	2
Rehabilitationspädagogik	3	2	66,7	2	2	2	2	1	-	1	-
Romanistik	3	1	33,3	3	1	3	1	-	-	-	-
Schiffstechnik	1	-	-	1	-	1	-	-	-	-	-
Semitistik	1	-	-	-	-	-	-	1	-	1	-



Noch: 3.1 Abgelegte Prüfungen (außer Lehramt) in Berlin im Prüfungsjahr 2006 nach Hochschularten, Prüfungsgruppen bzw. -arten, 1.Studienfach und Prüfungserfolg

1.Studienfach	Insgesamt			Von Deutschen				Von Ausländern			
	ins-gesamt	von Frauen		zusammen		dar. bestandene		zusammen		dar. bestandene	
		Anzahl	in % von Spalte 1	zu-sammen	von Frauen	zu-sammen	von Frauen	zu-sammen	von Frauen	zu-sammen	von Frauen
	1	2	3	4	5	6	7	8	9	10	11
Noch: U n i v e r s i t ä t e n											
Noch: Promotionen											
Sinologie	1	1	100,0	-	-	-	-	1	1	1	1
Skandinavistik	1	1	100,0	1	1	1	1	-	-	-	-
Sozialpädagogik/Sozialarbeit	1	1	100,0	1	1	1	1	-	-	-	-
Sozialwissenschaft	2	-	-	2	-	2	-	-	-	-	-
Soziologie	21	12	57,1	17	10	17	10	4	2	4	2
Spanisch	1	-	-	-	-	-	-	1	-	1	-
Sportwissenschaft	2	1	50,0	1	1	1	1	1	-	1	-
Stadt- und Regionalplanung	2	1	50,0	2	1	2	1	-	-	-	-
Theaterwissenschaft	4	3	75,0	4	3	4	3	-	-	-	-
Turkologie	1	1	100,0	-	-	-	-	1	1	1	1
Umweltschutz	9	7	77,8	6	4	6	4	3	3	3	3
Ur- und Frühgeschichte	5	3	60,0	4	3	4	3	1	-	1	-
Vergleichende Musikwissenschaft	1	-	-	1	-	1	-	-	-	-	-
Verkehrswesen	5	-	-	4	-	4	-	1	-	1	-
Vermessungswesen	4	1	25,0	4	1	4	1	-	-	-	-
Veterinärmedizin	101	69	68,3	97	68	97	68	4	1	4	1
Volkswirtschaftslehre	19	11	57,9	19	11	19	11	-	-	-	-
Werkstoffwissenschaften	13	3	23,1	8	2	8	2	5	1	5	1
Wirtschaftsingenieurwesen	3	-	-	3	-	3	-	-	-	-	-
Wirtschaftswissenschaften	6	3	50,0	6	3	6	3	-	-	-	-
Zahnmedizin	55	24	43,6	49	23	49	23	6	1	6	1
Zusammen	2 014	917	45,5	1 745	814	1 742	814	269	103	267	103
Fachhochschulabschluss											
Brautechnisches Fachstudium/Techniker-Matrikel	20	1	5,0	19	1	18	1	1	-	1	-
Zusammen	20	1	5,0	19	1	18	1	1	-	1	-
Bachelorabschluss											
Agrarwissenschaften	80	42	52,5	77	42	77	42	3	-	3	-
Amerikanistik/Amerikakunde	2	1	50,0	2	1	2	1	-	-	-	-
Betriebswirtschaftslehre	1	1	100,0	1	1	1	1	-	-	-	-
Bioinformatik	31	8	25,8	29	7	29	7	2	1	2	1
Chemie	38	14	36,8	35	12	35	12	3	2	3	2
Elektrotechnik	2	-	-	1	-	1	-	1	-	-	-
Erziehungswissenschaft	15	12	80,0	15	12	15	12	-	-	-	-
Gartenbau	37	23	62,2	37	23	35	23	-	-	-	-
Geographie/Erdkunde	4	1	25,0	4	1	4	1	-	-	-	-
Geschichte	3	-	-	2	-	2	-	1	-	1	-
Geschlechterstudien	1	1	100,0	1	1	1	1	-	-	-	-
Hebräisch/Judaistik	1	1	100,0	1	1	1	1	-	-	-	-
Informatik	10	1	10,0	8	1	8	1	2	-	2	-
Internationale Betriebswirtschaft/Management	99	39	39,4	94	38	94	38	5	1	5	1
Latein	1	-	-	1	-	-	-	-	-	-	-
Mathematik	1	-	-	1	-	1	-	-	-	-	-
Medienmanagement	5	2	40,0	2	2	2	2	3	-	3	-
Politikwissenschaft/Politologie	35	21	60,0	10	4	10	4	25	17	25	17
Publizistik	17	12	70,6	17	12	17	12	-	-	-	-
Skandinavistik	3	3	100,0	-	-	-	-	3	3	-	-
Sozialwissenschaft	52	33	63,5	49	30	49	30	3	3	3	3
Statistik	4	3	75,0	3	2	3	2	1	1	1	1
Volkswirtschaftslehre	1	-	-	1	-	1	-	-	-	-	-
Zusammen	443	218	49,2	391	190	388	190	52	28	48	25
Masterabschluss											
Agrarökonomie	13	6	46,2	11	6	11	6	2	-	2	-
Angewandte Literaturwissenschaft	1	1	100,0	1	1	1	1	-	-	-	-
Bioinformatik	12	6	50,0	12	6	12	6	-	-	-	-
Chemie	11	8	72,7	1	1	1	1	10	7	10	7
Economic and Management	107	54	50,5	16	8	16	8	91	46	89	45
Editionswissenschaft	1	1	100,0	-	-	-	-	1	1	1	1
Erwachsenenbildung	25	24	96,0	24	23	24	23	1	1	1	1
Fishery Science and Aquaculture	4	1	25,0	4	1	4	1	-	-	-	-
Gartenbau	12	10	83,3	10	8	10	8	2	2	2	2
Geschichte der Berlin-Brandenburgischen Kulturlandschaft	1	1	100,0	1	1	1	1	-	-	-	-
Global Production Engineering	3	1	33,3	-	-	-	-	3	1	3	1
Informatik	8	-	-	5	-	5	-	3	-	3	-
Intercultural Education	38	32	84,2	9	8	9	8	29	24	29	24
Internationale Agrarwissenschaften	27	13	48,1	10	9	10	9	17	4	17	4
Internationale Betriebswirtschaft/Management	203	82	40,4	182	71	182	71	21	11	21	11
Medienmanagement	24	5	20,8	19	4	19	4	5	1	5	1
Mittelasien/Kaukasus	9	5	55,6	3	1	3	1	6	4	6	4
Osteuropastudien	4	3	75,0	3	2	3	2	1	1	1	1
Pflanzenproduktion	11	6	54,5	10	6	10	6	1	-	1	-
Process, Energy and Environmental Systems Engineering	5	1	20,0	-	-	-	-	5	1	5	1
Psychosoziale Prävention und Gesundheitsförderung	1	1	100,0	-	-	-	-	1	1	1	1
Sozialwissenschaft	3	2	66,7	2	2	2	2	1	-	1	-

### Noch: 3.1 Abgelegte Prüfungen (außer Lehramt) in Berlin im Prüfungsjahr 2006 nach Hochschularten, Prüfungsgruppen bzw. -arten, 1.Studienfach und Prüfungserfolg

1.Studienfach	Insgesamt			Von Deutschen				Von Ausländern			
	ins-gesamt	von Frauen		zusammen		dar. bestandene		zusammen		dar. bestandene	
		Anzahl	in % von Spalte 1	zu-sammen	von Frauen	zu-sammen	von Frauen	zu-sammen	von Frauen	zu-sammen	von Frauen
	1	2	3	4	5	6	7	8	9	10	11
<b>Noch: U n i v e r s i t ä t e n</b>											
<b>Noch: Masterabschluss</b>											
Statistik	2	-	-	-	-	-	-	2	-	2	-
Technischer Vertrieb	21	3	14,3	21	3	21	3	-	-	-	-
Tierproduktion	8	7	87,5	7	6	7	6	1	1	1	1
Tourismusmanagement und regionale											
Tourismusplanung	25	16	64,0	17	10	17	10	8	6	8	6
Umweltschutz	11	5	45,5	8	5	8	5	3	-	3	-
Wirtschaftsinformatik	2	1	50,0	-	-	-	-	2	1	2	1
Wirtschaftsingenieurwesen	67	10	14,9	61	10	60	10	6	-	6	-
<b>Zusammen</b>	<b>659</b>	<b>305</b>	<b>46,3</b>	<b>437</b>	<b>192</b>	<b>436</b>	<b>192</b>	<b>222</b>	<b>113</b>	<b>220</b>	<b>112</b>
<b>Sonstiger Abschluss</b>											
Agrarwissenschaften	1	-	-	1	-	1	-	-	-	-	-
Deutsch als Fremdsprache	32	27	84,4	31	26	31	26	1	1	1	1
Lebensmittelchemie	22	16	72,7	21	15	21	15	1	1	1	1
Wissenschaftsjournalismus	1	1	100,0	1	1	1	1	-	-	-	-
<b>Zusammen</b>	<b>56</b>	<b>44</b>	<b>78,6</b>	<b>54</b>	<b>42</b>	<b>54</b>	<b>42</b>	<b>2</b>	<b>2</b>	<b>2</b>	<b>2</b>
<b>Hochschulart insgesamt</b>	<b>12 120</b>	<b>6 332</b>	<b>52,2</b>	<b>10 717</b>	<b>5 634</b>	<b>10 637</b>	<b>5 599</b>	<b>1 403</b>	<b>698</b>	<b>1 382</b>	<b>690</b>
<b>K u n s t h o c h s c h u l e n</b>											
<b>Promotionen</b>											
Gesellschafts- und Wirtschaftskommunikation	2	2	100,0	2	2	2	2	-	-	-	-
<b>Zusammen</b>	<b>2</b>	<b>2</b>	<b>100,0</b>	<b>2</b>	<b>2</b>	<b>2</b>	<b>2</b>	<b>-</b>	<b>-</b>	<b>-</b>	<b>-</b>
<b>Künstlerischer Abschluss</b>											
Architektur	75	34	45,3	63	29	63	29	12	5	12	5
Architektur (Ergänzungsstudium)	8	3	37,5	5	1	5	1	3	2	3	2
Bildhauerei	14	9	64,3	12	8	12	8	2	1	2	1
Blas- und sonstige Orchesterinstrumente	74	38	51,4	35	18	35	18	39	20	39	20
Bühnenbild	18	18	100,0	14	14	14	14	4	4	4	4
Choreographie	6	3	50,0	5	3	5	3	1	-	1	-
Dirigieren	9	1	11,1	8	1	8	1	1	-	1	-
Electronic Business	47	18	38,3	43	17	43	17	4	1	4	1
Experimentelle Mediengestaltung	26	20	76,9	19	13	19	13	7	7	7	7
Gesang/Musiktheater	36	25	69,4	17	13	17	13	19	12	19	12
Gesellschafts- und Wirtschaftskommunikation	164	117	71,3	152	107	152	107	12	10	12	10
Industrial Design	66	49	74,2	60	46	60	46	6	3	6	3
Interdisziplinäres Gestalten	3	2	66,7	1	-	1	-	2	2	2	2
Jazz und Populärmusik	21	8	38,1	19	8	19	8	2	-	2	-
Kirchenmusik	5	-	-	5	-	5	-	-	-	-	-
Kommunikationsdesign	20	13	65,0	17	11	17	11	3	2	3	2
Kommunikationsdesign (Ergänzungsstudium)	1	1	100,0	-	-	-	-	1	1	1	1
Komposition	14	6	42,9	6	-	6	-	8	6	8	6
Kunsterziehung	159	78	49,1	108	53	108	53	51	25	51	25
Malerei	16	14	87,5	15	13	15	13	1	1	1	1
Mode-Design	16	14	87,5	16	14	16	14	-	-	-	-
Mode-Design (Ergänzungsstudium)	1	1	100,0	-	-	-	-	1	1	1	1
Musical-Show	9	6	66,7	9	6	9	6	-	-	-	-
Musiktherapie	4	3	75,0	4	3	4	3	-	-	-	-
Pädagogische Ausbildung (Musik)	56	41	73,2	49	35	49	35	7	6	7	6
Produkt-Design	22	8	36,4	19	7	19	7	3	1	3	1
Produkt-Design (Ergänzungsstudium)	2	-	-	1	-	1	-	1	-	1	-
Puppenspielkunst	9	8	88,9	8	7	8	7	1	1	1	1
Regie	4	3	75,0	3	2	3	2	1	1	1	1
Saiteninstrumente	121	69	57,0	53	31	53	31	68	38	68	38
Schauspiel	26	14	53,8	25	13	25	13	1	1	1	1
Schauspielregie	7	2	28,6	6	1	6	1	1	1	1	1
Szenisches Schreiben	14	8	57,1	14	8	14	8	-	-	-	-
Tasteninstrumente	65	45	69,2	19	9	19	9	46	36	46	36
Textil- und Flächen-Design	8	8	100,0	6	6	6	6	2	2	2	2
Textil- und Flächen-Design (Ergänzungsstudium)	2	2	100,0	2	2	2	2	-	-	-	-
Tonmeister	5	1	20,0	5	1	5	1	-	-	-	-
Visuelle Kommunikation	66	38	57,6	58	35	58	35	8	3	8	3
<b>Zusammen</b>	<b>1 219</b>	<b>728</b>	<b>59,7</b>	<b>901</b>	<b>535</b>	<b>901</b>	<b>535</b>	<b>318</b>	<b>193</b>	<b>318</b>	<b>193</b>
<b>Masterabschluss</b>											
Art in Context	41	27	65,9	28	21	28	21	13	6	13	6
Kulturjournalismus	28	26	92,9	26	24	26	24	2	2	2	2
Kunsttherapie	11	10	90,9	11	10	11	10	-	-	-	-
Theaterpädagogik	12	10	83,3	6	5	6	5	6	5	6	5
<b>Zusammen</b>	<b>92</b>	<b>73</b>	<b>79,3</b>	<b>71</b>	<b>60</b>	<b>71</b>	<b>60</b>	<b>21</b>	<b>13</b>	<b>21</b>	<b>13</b>
<b>Sonstiger Abschluss</b>											
Theaterpädagogik	2	2	100,0	2	2	2	2	-	-	-	-
<b>Zusammen</b>	<b>2</b>	<b>2</b>	<b>100,0</b>	<b>2</b>	<b>2</b>	<b>2</b>	<b>2</b>	<b>-</b>	<b>-</b>	<b>-</b>	<b>-</b>
<b>Hochschulart insgesamt</b>	<b>1 315</b>	<b>805</b>	<b>61,2</b>	<b>976</b>	<b>599</b>	<b>976</b>	<b>599</b>	<b>339</b>	<b>206</b>	<b>339</b>	<b>206</b>

Noch: 3.1 Abgelegte Prüfungen (außer Lehramt) in Berlin im Prüfungsjahr 2006 nach Hochschularten, Prüfungsgruppen bzw. -arten, 1.Studienfach und Prüfungserfolg

1.Studienfach	Insgesamt			Von Deutschen				Von Ausländern			
	ins-gesamt	von Frauen		zusammen		dar. bestandene		zusammen		dar. bestandene	
		Anzahl	in % von Spalte 1	zu-sammen	von Frauen	zu-sammen	von Frauen	zu-sammen	von Frauen	zu-sammen	von Frauen
	1	2	3	4	5	6	7	8	9	10	11
<b>F a c h h o c h s c h u l e n (ohne Verwaltungsfachhochschulen)</b>											
<b>Fachhochschulabschluss</b>											
Architektur	118	45	38,1	103	39	103	39	15	6	15	6
Audiovisuelle Medien (Kamera)	16	3	18,8	16	3	16	3	-	-	-	-
Bauingenieurwesen	153	33	21,6	143	32	143	32	10	1	10	1
Bauwesen/Bauwirtschaftsingenieurwesen	8	1	12,5	8	1	8	1	-	-	-	-
Bekleidungsgestaltung	69	65	94,2	59	56	59	56	10	9	10	9
Betriebswirtschaftslehre	650	393	60,5	593	358	593	358	57	35	57	35
Betriebswirtschaftslehre (Banken)	102	59	57,8	102	59	102	59	-	-	-	-
Betriebswirtschaftslehre (Handel)	54	27	50,0	54	27	54	27	-	-	-	-
Betriebswirtschaftslehre (Immobilien)	85	47	55,3	84	46	84	46	1	1	1	1
Betriebswirtschaftslehre (Industrie)	51	28	54,9	51	28	51	28	-	-	-	-
Betriebswirtschaftslehre (Spedition und Logistik)	19	10	52,6	19	10	19	10	-	-	-	-
Betriebswirtschaftslehre (Steuern)	26	19	73,1	26	19	26	19	-	-	-	-
Betriebswirtschaftslehre (Versicherung)	24	13	54,2	24	13	24	13	-	-	-	-
Biotechnologie	47	29	61,7	44	28	44	28	3	1	3	1
Druck- und Medientechnik	26	18	69,2	25	17	25	17	1	1	1	1
Elektronische Geräte- und Mikrosystemtechnik	28	1	3,6	26	1	26	1	2	-	2	-
Elektrotechnik	57	4	7,0	50	2	50	2	7	2	7	2
European Business Administration	38	21	55,3	35	19	35	19	3	2	3	2
Evangelische Religionspädagogik	19	14	73,7	19	14	19	14	-	-	-	-
Fahrzeugtechnik	50	2	4,0	49	2	49	2	1	-	1	-
Gartenbau	21	14	66,7	21	14	21	14	-	-	-	-
Gebäude- und Energietechnik	43	9	20,9	43	9	43	9	-	-	-	-
Gesellschafts- und Wirtschaftskommunikation	31	21	67,7	30	21	30	21	1	-	1	-
Heilpädagogik	27	21	77,8	27	21	27	21	-	-	-	-
Informatik	77	9	11,7	75	8	75	8	2	1	2	1
International Business	13	9	69,2	13	9	13	9	-	-	-	-
International Management (Deutsch-Französisches Studium)	18	18	100,0	10	10	10	10	8	8	8	8
Kartographie	25	8	32,0	25	8	25	8	-	-	-	-
Kommunikationsdesign	34	23	67,6	34	23	34	23	-	-	-	-
Kommunikationstechnik und Elektronik	55	5	9,1	34	1	34	1	21	4	21	4
Konstruktionstechnik (Engineering Design)	37	1	2,7	34	-	34	-	3	1	3	1
Landschaftsarchitektur	51	30	58,8	48	28	48	28	3	2	3	2
Lebensmitteltechnologie	24	15	62,5	24	15	24	15	-	-	-	-
Maschinenbau	76	4	5,3	74	3	74	3	2	1	2	1
Maschinenbau/Fertigung	3	-	-	3	-	3	-	-	-	-	-
Maschinenbau/Konstruktion und Fertigung	26	3	11,5	26	3	26	3	-	-	-	-
Maschinenbau-Erneuerbare Energien (Renewable Energies)	25	4	16,0	24	4	24	4	1	-	1	-
Maschinenbau-Produktionstechnik	38	2	5,3	36	1	36	1	2	1	2	1
Mathematik	36	19	52,8	29	15	29	15	7	4	7	4
Mechatronik	1	-	-	1	-	1	-	-	-	-	-
Mediadesign	27	14	51,9	26	13	26	13	1	1	1	1
Medieninformatik	136	41	30,1	130	38	129	38	6	3	6	3
Medizinische Informatik	10	1	10,0	10	1	10	1	-	-	-	-
Mikrosystemtechnik	16	1	6,3	15	1	15	1	1	-	1	-
Museumskunde	16	15	93,8	16	15	16	15	-	-	-	-
Nachrichten-/Kommunikationstechnik	35	2	5,7	35	2	35	2	-	-	-	-
Optometrie (Augenoptik)	26	18	69,2	26	18	26	18	-	-	-	-
Packaging Technology	28	13	46,4	27	12	27	12	1	1	1	1
Pflege/Pflegemanagement	68	52	76,5	67	51	67	51	1	1	1	1
Pharma- und Chemietechnik	52	27	51,9	46	23	46	23	6	4	6	4
Physikalische Technik/Medizinphysik	34	14	41,2	30	14	30	14	4	-	4	-
Produktionsinformatik (Computer Science in Production)	9	1	11,1	8	1	8	1	1	-	1	-
Restaurierung/Grabungstechnik	23	14	60,9	22	13	22	13	1	1	1	1
Sozialarbeit/Sozialpädagogik	469	360	76,8	457	350	457	350	12	10	12	10
Technische Informatik	90	10	11,1	73	7	73	7	17	3	17	3
Technisches Gebäudemanagement	60	6	10,0	58	6	58	6	2	-	2	-
Textil- und Bekleidungstechnik	39	36	92,3	35	32	35	32	4	4	4	4
Theatertechnik	47	4	8,5	45	4	45	4	2	-	2	-
Tourismus	18	17	94,4	18	17	18	17	-	-	-	-
Umwelttechnik	22	3	13,6	22	3	22	3	-	-	-	-
Umwelttechnik/Regenerative Energien	60	9	15,0	59	8	59	8	1	1	1	1
Verfahrens- und Umwelttechnik	20	6	30,0	18	5	18	5	2	1	2	1
Vermessungswesen	27	12	44,4	27	12	27	12	-	-	-	-
Wirtschaft (Abendstudium)	55	30	54,5	52	27	52	27	3	3	3	3
Wirtschaftsinformatik	117	25	21,4	107	21	106	21	10	4	10	4
Wirtschaftsingenieurwesen	282	77	27,3	250	65	249	64	32	12	32	12
Wirtschaftsingenieurwesen/Umwelt und Nachhaltigkeit	48	5	10,4	43	5	43	5	5	-	5	-
Wirtschaftsmathematik	44	30	68,2	40	27	40	27	4	3	4	3
Wirtschaftsrecht	69	48	69,6	66	45	66	45	3	3	3	3
<b>Zusammen</b>	<b>4 248</b>	<b>1 938</b>	<b>45,6</b>	<b>3 969</b>	<b>1 803</b>	<b>3 965</b>	<b>1 802</b>	<b>279</b>	<b>135</b>	<b>279</b>	<b>135</b>

### Noch: 3.1 Abgelegte Prüfungen (außer Lehramt) in Berlin im Prüfungsjahr 2006 nach Hochschularten, Prüfungsgruppen bzw. -arten, 1.Studienfach und Prüfungserfolg

1.Studienfach	Insgesamt			Von Deutschen				Von Ausländern			
	ins-gesamt	von Frauen		zusammen		dar. bestandene		zusammen		dar. bestandene	
		Anzahl	in % von Spalte 1	zu-sammen	von Frauen	zu-sammen	von Frauen	zu-sammen	von Frauen	zu-sammen	von Frauen
	1	2	3	4	5	6	7	8	9	10	11
<b>Noch: F a c h h o c h s c h u l e n (ohne Verwaltungsfachhochschulen)</b>											
<b>Bachelorabschluss</b>											
Betriebliche Umweltinformatik	41	10	24,4	35	6	35	6	6	4	6	4
Betriebswirtschaft (kooperativ mit Siemens)	38	25	65,8	37	24	37	24	1	1	1	1
Betriebswirtschaftslehre (Handel)	1	-	-	1	-	1	-	-	-	-	-
Betriebswirtschaftslehre (Industrie)	1	1	100,0	1	1	1	1	-	-	-	-
Betriebswirtschaftslehre (Spedition und Logistik)	3	2	66,7	3	2	3	2	-	-	-	-
Betriebswirtschaftslehre (Versicherung)	1	1	100,0	1	1	1	1	-	-	-	-
Communication Systems	11	1	9,1	10	1	10	1	1	-	1	-
Gesellschafts- und Wirtschaftskommunikation	104	73	70,2	104	73	104	73	-	-	-	-
Informations- und Kommunikationsmanagement	19	7	36,8	17	6	17	6	2	1	2	1
Informationstechnik/Vernetzte Systeme	21	-	-	19	-	19	-	2	-	2	-
Mechanical Engineering	16	1	6,3	15	1	15	1	1	-	1	-
Medieninformatik	7	1	14,3	7	1	7	1	-	-	-	-
Regenerative Energiesysteme	28	2	7,1	28	2	28	2	-	-	-	-
Wirtschaft/Business Administration	13	6	46,2	11	5	11	5	2	1	2	1
Wirtschaftsinformatik	95	19	20,0	90	16	90	16	5	3	5	3
<b>Zusammen</b>	<b>399</b>	<b>149</b>	<b>37,3</b>	<b>379</b>	<b>139</b>	<b>379</b>	<b>139</b>	<b>20</b>	<b>10</b>	<b>20</b>	<b>10</b>
<b>Masterabschluss</b>											
Architektur	2	-	-	2	-	2	-	-	-	-	-
Betriebliche Umweltinformatik	14	3	21,4	14	3	14	3	-	-	-	-
Bioinformatik	8	3	37,5	7	3	7	3	1	-	1	-
Clinical Optometry	7	2	28,6	6	2	6	2	1	-	1	-
Clinical Trial Management	9	8	88,9	7	6	7	6	2	2	2	2
Computational Engineering	8	2	25,0	6	1	6	1	2	1	2	1
Construction and Real Estate Management	19	4	21,1	5	2	5	2	14	2	14	2
European Management	16	7	43,8	9	3	9	3	7	4	7	4
European-Asian Program	17	7	41,2	1	-	1	-	16	7	16	7
Industrial Engineering	16	1	6,3	16	1	16	1	-	-	-	-
Intercultural Conflict Management	6	3	50,0	1	1	1	1	5	2	5	2
International and Development Economics	27	18	66,7	4	3	4	3	23	15	23	15
International Business	20	12	60,0	3	2	3	2	17	10	17	10
International Economics	8	2	25,0	2	-	2	-	6	2	6	2
International Management	16	8	50,0	13	7	13	7	3	1	3	1
International Technology Transfer Management	12	5	41,7	3	-	3	-	9	5	9	5
Internationale Betriebswirtschaft/Management	52	17	32,7	49	15	49	15	3	2	3	2
Internationales Projektmanagement im Bauwesen	1	1	100,0	-	-	-	-	1	1	1	1
Labour Policies and Globalisation	19	10	52,6	1	1	1	1	18	9	18	9
Maschinenbau-Konstruktionstechnik und Erneuerbare Energien	3	-	-	2	-	2	-	1	-	1	-
Packaging Technology	1	1	100,0	1	1	1	1	-	-	-	-
Photonics	3	1	33,3	3	1	3	1	-	-	-	-
Veranstaltungstechnik und -management	3	-	-	3	-	3	-	-	-	-	-
Wirtschaftsinformatik	33	7	21,2	29	6	29	6	4	1	4	1
Wirtschaftsingenieurwesen	26	6	23,1	9	2	9	2	17	4	16	4
<b>Zusammen</b>	<b>346</b>	<b>128</b>	<b>37,0</b>	<b>196</b>	<b>60</b>	<b>196</b>	<b>60</b>	<b>150</b>	<b>68</b>	<b>149</b>	<b>68</b>
<b>Sonstiger Abschluss</b>											
Macroeconomic Policy Studies	61	31	50,8	-	-	-	-	61	31	61	31
Umwelt- und Qualitätsmanagement	13	10	76,9	13	10	13	10	-	-	-	-
<b>Zusammen</b>	<b>74</b>	<b>41</b>	<b>55,4</b>	<b>13</b>	<b>10</b>	<b>13</b>	<b>10</b>	<b>61</b>	<b>31</b>	<b>61</b>	<b>31</b>
<b>Hochschulart insgesamt</b>	<b>5 067</b>	<b>2 256</b>	<b>44,5</b>	<b>4 557</b>	<b>2 012</b>	<b>4 553</b>	<b>2 011</b>	<b>510</b>	<b>244</b>	<b>509</b>	<b>244</b>
<b>V e r w a l t u n g s f a c h h o c h s c h u l e n</b>											
<b>Fachhochschulabschluss</b>											
Öffentliche Verwaltungswirtschaft	80	53	66,3	80	53	79	52	-	-	-	-
Öffentliches Dienstleistungsmanagement	33	21	63,6	32	21	26	18	1	-	1	-
Polizeivollzugsdienst	51	11	21,6	51	11	50	11	-	-	-	-
Sozialversicherung	443	285	64,3	440	283	421	277	3	2	3	2
<b>Zusammen</b>	<b>607</b>	<b>370</b>	<b>61,0</b>	<b>603</b>	<b>368</b>	<b>576</b>	<b>358</b>	<b>4</b>	<b>2</b>	<b>4</b>	<b>2</b>
<b>Masterabschluss</b>											
Europäisches Verwaltungsmanagement	75	40	53,3	73	38	73	38	2	2	2	2
<b>Zusammen</b>	<b>75</b>	<b>40</b>	<b>53,3</b>	<b>73</b>	<b>38</b>	<b>73</b>	<b>38</b>	<b>2</b>	<b>2</b>	<b>2</b>	<b>2</b>
<b>Sonstiger Abschluss</b>											
Europäisches Verwaltungsmanagement	3	2	66,7	3	2	3	2	-	-	-	-
<b>Zusammen</b>	<b>3</b>	<b>2</b>	<b>66,7</b>	<b>3</b>	<b>2</b>	<b>3</b>	<b>2</b>	<b>-</b>	<b>-</b>	<b>-</b>	<b>-</b>
<b>Hochschulart insgesamt</b>	<b>685</b>	<b>412</b>	<b>60,1</b>	<b>679</b>	<b>408</b>	<b>652</b>	<b>398</b>	<b>6</b>	<b>4</b>	<b>6</b>	<b>4</b>
<b>H o c h s c h u l a r t e n i n s g e s a m t</b>											
<b>Insgesamt</b>	<b>19 187</b>	<b>9 805</b>	<b>51,1</b>	<b>16 929</b>	<b>8 653</b>	<b>16 818</b>	<b>8 607</b>	<b>2 258</b>	<b>1 152</b>	<b>2 236</b>	<b>1 144</b>

### 3.2 Abgelegte Lehramtsprüfungen in Berlin im Prüfungsjahr 2006 nach Hochschul- sowie Prüfungsarten und Prüfungserfolg

Lehramtsprüfung	Insgesamt			Von Deutschen				Von Ausländern			
	ins- gesamt	von Frauen		zusammen		dar. bestandene		zusammen		dar. bestandene	
		Anzahl	in % von Spalte 1	zu- sammen	von Frauen	zu- sammen	von Frauen	zu- sammen	von Frauen	zu- sammen	von Frauen
	1	2	3	4	5	6	7	8	9	10	11
<b>Universitäten</b>											
<b>1.Staatsprüfung für das Lehramt an</b>											
Grund- und Hauptschulen	178	143	80,3	177	142	174	140	1	1	1	1
Realschulen	29	22	75,9	29	22	28	21	-	-	-	-
Gymnasien	343	222	64,7	339	219	334	216	4	3	4	3
Sonderschulen	109	93	85,3	108	92	108	92	1	1	1	1
beruflichen Schulen	58	32	55,2	58	32	57	31	-	-	-	-
<b>Zusammen</b>	<b>717</b>	<b>512</b>	<b>71,4</b>	<b>711</b>	<b>507</b>	<b>701</b>	<b>500</b>	<b>6</b>	<b>5</b>	<b>6</b>	<b>5</b>
<b>Zusatzprüfung für das Lehramt an</b>											
Realschulen (isolierte 2.Wahlfachprüfung)	2	1	50,0	2	1	2	1	-	-	-	-
Gymnasien	8	6	75,0	8	6	8	6	-	-	-	-
Sonderschulen	22	19	86,4	22	19	22	19	-	-	-	-
<b>Zusammen</b>	<b>32</b>	<b>26</b>	<b>81,3</b>	<b>32</b>	<b>26</b>	<b>32</b>	<b>26</b>	<b>-</b>	<b>-</b>	<b>-</b>	<b>-</b>
<b>Hochschulart insgesamt</b>	<b>749</b>	<b>538</b>	<b>71,8</b>	<b>743</b>	<b>533</b>	<b>733</b>	<b>526</b>	<b>6</b>	<b>5</b>	<b>6</b>	<b>5</b>
<b>Kunsthochschulen</b>											
<b>1.Staatsprüfung für das Lehramt an</b>											
Grund- und Hauptschulen	31	25	80,6	31	25	31	25	-	-	-	-
Realschulen	7	6	85,7	7	6	7	6	-	-	-	-
Gymnasien	27	17	63,0	26	16	26	16	1	1	1	1
Sonderschulen	1	1	100,0	1	1	1	1	-	-	-	-
<b>Zusammen</b>	<b>66</b>	<b>49</b>	<b>74,2</b>	<b>65</b>	<b>48</b>	<b>65</b>	<b>48</b>	<b>1</b>	<b>1</b>	<b>1</b>	<b>1</b>
<b>Zusatzprüfung für das Lehramt an</b>											
Realschulen (isolierte 2.Wahlfachprüfung)	1	1	100,0	1	1	1	1	-	-	-	-
<b>Zusammen</b>	<b>1</b>	<b>1</b>	<b>100,0</b>	<b>1</b>	<b>1</b>	<b>1</b>	<b>1</b>	<b>-</b>	<b>-</b>	<b>-</b>	<b>-</b>
<b>Hochschulart insgesamt</b>	<b>67</b>	<b>50</b>	<b>74,6</b>	<b>66</b>	<b>49</b>	<b>66</b>	<b>49</b>	<b>1</b>	<b>1</b>	<b>1</b>	<b>1</b>
<b>Insgesamt</b>											
<b>1.Staatsprüfung für das Lehramt an</b>											
Grund- und Hauptschulen	209	168	80,4	208	167	205	165	1	1	1	1
Realschulen	36	28	77,8	36	28	35	27	-	-	-	-
Gymnasien	370	239	64,6	365	235	360	232	5	4	5	4
Sonderschulen	110	94	85,5	109	93	109	93	1	1	1	1
beruflichen Schulen	58	32	55,2	58	32	57	31	-	-	-	-
<b>Zusammen</b>	<b>783</b>	<b>561</b>	<b>71,6</b>	<b>776</b>	<b>555</b>	<b>766</b>	<b>548</b>	<b>7</b>	<b>6</b>	<b>7</b>	<b>6</b>
<b>Zusatzprüfung für das Lehramt an</b>											
Realschulen (isolierte 2.Wahlfachprüfung)	3	2	66,7	3	2	3	2	-	-	-	-
Gymnasien	8	6	75,0	8	6	8	6	-	-	-	-
Sonderschulen	22	19	86,4	22	19	22	19	-	-	-	-
<b>Zusammen</b>	<b>33</b>	<b>27</b>	<b>81,8</b>	<b>33</b>	<b>27</b>	<b>33</b>	<b>27</b>	<b>-</b>	<b>-</b>	<b>-</b>	<b>-</b>
<b>Insgesamt</b>	<b>816</b>	<b>588</b>	<b>72,1</b>	<b>809</b>	<b>582</b>	<b>799</b>	<b>575</b>	<b>7</b>	<b>6</b>	<b>7</b>	<b>6</b>

#### 4.1 Bestandene Prüfungen im Erststudium (außer Lehramt) in Berlin im Prüfungsjahr 2006 nach Hochschularten, Fächergruppen, Prüfungsgruppen bzw. -arten und Fachsemestern

Fächergruppe ----- Prüfungsgruppe bzw. Prüfungsart	Geschl.	Ins-gesamt	Davon Abschluss im ... Fachsemester												
			6.oder nied- riger	7.	8.	9.	10.	11.	12.	13.	14.	15.	16.	17. oder höher	
			1	2	3	4	5	6	7	8	9	10	11	12	13
<b>Universitäten</b>															
<b>Sprach- und Kulturwissenschaften</b>															
Magister	m	485	4	5	15	26	36	69	60	50	46	45	30	99	
	w	999	-	13	21	40	84	127	120	134	97	110	54	199	
	i	1 484	4	18	36	66	120	196	180	184	143	155	84	298	
Diplom (U)	m	95	3	1	3	4	4	8	13	10	10	11	9	19	
	w	490	5	3	19	24	52	80	90	61	53	29	20	54	
	i	585	8	4	22	28	56	88	103	71	63	40	29	73	
Sonstige Diplom (U) und entsprechende Abschlussprüfungen	m	13	-	-	-	-	1	1	2	1	1	-	2	5	
	w	67	-	-	2	2	3	7	8	2	7	9	9	18	
	i	80	-	-	2	2	4	8	10	3	8	9	11	23	
Bachelorabschluss	m	12	10	-	1	-	1	-	-	-	-	-	-	-	
	w	27	23	2	1	-	-	-	-	-	-	-	-	1	
	i	39	33	2	2	-	1	-	-	-	-	-	-	1	
Fächergruppe zusammen	m	605	17	6	19	30	42	78	75	61	57	56	41	123	
	w	1 583	28	18	43	66	139	214	218	197	157	148	83	272	
	i	2 188	45	24	62	96	181	292	293	258	214	204	124	395	
<b>Sport</b>															
Magister	m	3	-	-	-	-	-	-	-	1	-	-	-	2	
	w	6	-	-	-	-	-	-	1	-	-	1	1	3	
	i	9	-	-	-	-	-	-	1	1	-	1	1	5	
Diplom (U)	m	22	-	-	-	-	1	1	2	3	3	3	2	7	
	w	17	-	-	-	-	-	2	1	3	6	-	1	4	
	i	39	-	-	-	-	1	3	3	6	9	3	3	11	
Fächergruppe zusammen	m	25	-	-	-	-	1	1	2	4	3	3	2	9	
	w	23	-	-	-	-	-	2	2	3	6	1	2	7	
	i	48	-	-	-	-	1	3	4	7	9	4	4	16	
<b>Rechts-, Wirtschafts- und Sozialwissenschaften</b>															
Magister	m	30	3	2	1	4	2	4	1	3	4	-	1	5	
	w	61	6	5	6	13	3	2	7	5	5	2	-	7	
	i	91	9	7	7	17	5	6	8	8	9	2	1	12	
Staatsexamen	m	338	1	3	19	138	43	29	29	21	16	12	11	16	
	w	430	2	1	9	191	55	51	40	23	15	15	12	16	
	i	768	3	4	28	329	98	80	69	44	31	27	23	32	
Diplom (U)	m	1 148	51	23	65	143	158	134	168	108	84	56	35	123	
	w	871	46	17	47	117	161	165	131	68	40	27	12	40	
	i	2 019	97	40	112	260	319	299	299	176	124	83	47	163	
Sonstige Diplom (U) und entsprechende Abschlussprüfungen	m	5	-	-	-	1	-	1	-	1	-	-	-	2	
	w	36	-	-	1	5	12	12	2	1	-	-	1	2	
	i	41	-	-	1	6	12	13	2	2	-	-	1	4	
Bachelorabschluss	m	96	75	13	5	2	1	-	-	-	-	-	-	-	
	w	96	64	24	6	2	-	-	-	-	-	-	-	-	
	i	192	139	37	11	4	1	-	-	-	-	-	-	-	
Masterabschluss	m	53	47	2	3	-	1	-	-	-	-	-	-	-	
	w	57	44	7	4	2	-	-	-	-	-	-	-	-	
	i	110	91	9	7	2	1	-	-	-	-	-	-	-	
Fächergruppe zusammen	m	1 670	177	43	93	288	205	168	198	133	104	68	47	146	
	w	1 551	162	54	73	330	231	230	180	97	60	44	25	65	
	i	3 221	339	97	166	618	436	398	378	230	164	112	72	211	
<b>Mathematik, Naturwissenschaften</b>															
Magister	m	16	-	-	1	1	-	2	6	2	3	1	-	-	
	w	10	1	-	-	2	1	1	1	1	1	2	-	-	
	i	26	1	-	1	3	1	3	7	3	4	3	-	-	
Staatsexamen	m	38	-	-	9	3	7	2	3	4	2	1	-	7	
	w	118	-	-	38	28	16	14	2	6	2	2	5	5	
	i	156	-	-	47	31	23	16	5	10	4	3	5	12	
Diplom (U)	m	751	4	2	29	35	89	99	107	104	90	57	38	97	
	w	456	2	4	12	34	59	67	84	60	45	25	26	38	
	i	1 207	6	6	41	69	148	166	191	164	135	82	64	135	
Bachelorabschluss	m	61	36	12	9	2	2	-	-	-	-	-	-	-	
	w	27	16	6	4	-	-	-	1	-	-	-	-	-	
	i	88	52	18	13	2	2	-	1	-	-	-	-	-	
Masterabschluss	m	11	11	-	-	-	-	-	-	-	-	-	-	-	
	w	13	13	-	-	-	-	-	-	-	-	-	-	-	
	i	24	24	-	-	-	-	-	-	-	-	-	-	-	
Fächergruppe zusammen	m	877	51	14	48	41	98	103	116	110	95	59	38	104	
	w	624	32	10	54	64	76	82	88	67	48	29	31	43	
	i	1 501	83	24	102	105	174	185	204	177	143	88	69	147	
<b>Humanmedizin/Gesundheitswissenschaften</b>															
Staatsexamen	m	361	-	-	-	-	1	14	94	94	54	48	13	43	
	w	539	-	-	-	-	2	18	107	178	117	53	34	30	
	i	900	-	-	-	-	3	32	201	272	171	101	47	73	



Noch: 4.1 Bestandene Prüfungen im Erststudium (außer Lehramt) in Berlin im Prüfungsjahr 2006 nach Hochschularten, Fächergruppen, Prüfungsgruppen bzw. -arten und Fachsemestern

Fächergruppe ----- Prüfungsgruppe bzw. Prüfungsart	Geschl.	Insgesamt	Davon Abschluss im ... Fachsemester												
			6. oder niedriger	7.	8.	9.	10.	11.	12.	13.	14.	15.	16.	17. oder höher	
			1	2	3	4	5	6	7	8	9	10	11	12	13
<b>Noch: Universitäten</b>															
Diplom (U)	m	7	-	-	-	2	-	-	1	-	1	-	1	2	
	w	53	-	-	-	8	7	16	13	2	2	3	1	1	
	i	60	-	-	-	10	7	16	13	3	2	4	2	3	
Fächergruppe zusammen	m	368	-	-	-	2	1	14	94	95	54	49	14	45	
	w	592	-	-	-	8	9	34	120	180	119	56	35	31	
	i	960	-	-	-	10	10	48	214	275	173	105	49	76	
<b>Veterinärmedizin</b>															
Staatsexamen	m	29	-	3	-	-	-	22	-	2	1	-	-	1	
	w	132	-	-	-	1	1	92	14	15	4	3	2	-	
	i	161	-	3	-	1	1	114	14	17	5	3	2	1	
Fächergruppe zusammen	m	29	-	3	-	-	-	22	-	2	1	-	-	1	
	w	132	-	-	-	1	1	92	14	15	4	3	2	-	
	i	161	-	3	-	1	1	114	14	17	5	3	2	1	
<b>Agrar-, Forst- und Ernährungswissenschaften</b>															
Diplom (U)	m	78	-	-	-	-	3	5	9	13	12	6	6	24	
	w	98	-	-	-	-	3	11	13	13	14	14	10	20	
	i	176	-	-	-	-	6	16	22	26	26	20	16	44	
Fachhochschulabschluss	m	18	16	1	-	-	1	-	-	-	-	-	-	-	
	w	1	1	-	-	-	-	-	-	-	-	-	-	-	
	i	19	17	1	-	-	1	-	-	-	-	-	-	-	
Bachelorabschluss	m	47	20	7	12	4	3	-	-	-	-	-	-	1	
	w	64	20	13	12	7	5	3	4	-	-	-	-	-	
	i	111	40	20	24	11	8	3	4	-	-	-	-	1	
Masterabschluss	m	26	19	3	2	-	1	1	-	-	-	-	-	-	
	w	34	26	4	2	1	1	-	-	-	-	-	-	-	
	i	60	45	7	4	1	2	1	-	-	-	-	-	-	
Fächergruppe zusammen	m	169	55	11	14	4	8	6	9	13	12	6	6	25	
	w	197	47	17	14	8	9	14	17	13	14	14	10	20	
	i	366	102	28	28	12	17	20	26	26	26	20	16	45	
<b>Ingenieurwissenschaften</b>															
Diplom (U)	m	475	4	1	5	14	29	39	51	58	39	50	38	147	
	w	188	2	1	-	4	10	26	33	22	21	19	11	39	
	i	663	6	2	5	18	39	65	84	80	60	69	49	186	
Bachelorabschluss	m	1	-	1	-	-	-	-	-	-	-	-	-	-	
	w	-	-	-	-	-	-	-	-	-	-	-	-	-	
	i	1	-	1	-	-	-	-	-	-	-	-	-	-	
Masterabschluss	m	6	5	-	-	-	1	-	-	-	-	-	-	-	
	w	2	1	-	-	-	1	-	-	-	-	-	-	-	
	i	8	6	-	-	-	2	-	-	-	-	-	-	-	
Fächergruppe zusammen	m	482	9	2	5	14	30	39	51	58	39	50	38	147	
	w	190	3	1	-	4	11	26	33	22	21	19	11	39	
	i	672	12	3	5	18	41	65	84	80	60	69	49	186	
<b>Kunst, Kunstwissenschaft</b>															
Magister	m	79	1	-	-	3	6	8	4	10	14	8	6	19	
	w	182	-	1	6	4	10	19	23	24	31	12	14	38	
	i	261	1	1	6	7	16	27	27	34	45	20	20	57	
Fächergruppe zusammen	m	79	1	-	-	3	6	8	4	10	14	8	6	19	
	w	182	-	1	6	4	10	19	23	24	31	12	14	38	
	i	261	1	1	6	7	16	27	27	34	45	20	20	57	
Hochschulart insgesamt	m	4 304	310	79	179	382	391	439	549	486	379	299	192	619	
	w	5 074	272	101	190	485	486	713	695	618	460	326	213	515	
	i	9 378	582	180	369	867	877	1152	1244	1104	839	625	405	1134	
<b>Kunsthochschulen</b>															
<b>Sprach- und Kulturwissenschaften</b>															
Künstlerischer Abschluss	m	46	-	-	1	1	8	11	6	5	2	4	-	8	
	w	112	-	-	1	6	16	23	29	10	8	9	5	5	
	i	158	-	-	2	7	24	34	35	15	10	13	5	13	
Fächergruppe zusammen	m	46	-	-	1	1	8	11	6	5	2	4	-	8	
	w	112	-	-	1	6	16	23	29	10	8	9	5	5	
	i	158	-	-	2	7	24	34	35	15	10	13	5	13	
<b>Ingenieurwissenschaften</b>															
Künstlerischer Abschluss	m	41	1	-	2	4	7	2	8	5	1	2	1	8	
	w	34	1	3	1	1	3	9	6	6	1	2	1	-	
	i	75	2	3	3	5	10	11	14	11	2	4	2	8	
Fächergruppe zusammen	m	41	1	-	2	4	7	2	8	5	1	2	1	8	
	w	34	1	3	1	1	3	9	6	6	1	2	1	-	
	i	75	2	3	3	5	10	11	14	11	2	4	2	8	



Noch: 4.1 Bestandene Prüfungen im Erststudium (außer Lehramt) in Berlin im Prüfungsjahr 2006 nach Hochschularten, Fächergruppen, Prüfungsgruppen bzw. -arten und Fachsemestern

Fächergruppe ----- Prüfungsgruppe bzw. Prüfungsart	Ge- schl.	Ins- gesamt	Davon Abschluss im ... Fachsemester												
			6. oder nied- riger	7.	8.	9.	10.	11.	12.	13.	14.	15.	16.	17. oder höher	
			1	2	3	4	5	6	7	8	9	10	11	12	13
<b>Noch: Fachhochschulen (ohne Verwaltungsfachhochschulen)</b>															
Masterabschluss	m	3	3	-	-	-	-	-	-	-	-	-	-	-	-
	w	-	-	-	-	-	-	-	-	-	-	-	-	-	
	i	3	3	-	-	-	-	-	-	-	-	-	-	-	
Fächergruppe zusammen	m	998	118	34	337	218	125	78	35	21	10	10	5	7	
	w	295	12	3	103	75	54	25	9	9	2	1	1	1	
	i	1 293	130	37	440	293	179	103	44	30	12	11	6	8	
<b>Kunst, Kunstwissenschaft</b>															
Fachhochschul- abschluss	m	50	13	2	6	13	10	2	1	-	-	1	-	2	
	w	119	14	-	11	37	32	9	7	4	2	-	-	3	
	i	169	27	2	17	50	42	11	8	4	2	1	-	5	
Fächergruppe zusammen	m	50	13	2	6	13	10	2	1	-	-	1	-	2	
	w	119	14	-	11	37	32	9	7	4	2	-	-	3	
	i	169	27	2	17	50	42	11	8	4	2	1	-	5	
Hochschulart insgesamt	m	2 492	436	158	712	498	293	185	86	54	21	19	10	20	
	w	2 043	296	165	744	382	256	92	51	20	15	8	6	8	
	i	4 535	732	323	1456	880	549	277	137	74	36	27	16	28	
<b>Verwaltungsfachhochschulen</b>															
<b>Rechts-, Wirtschafts- und Sozialwissenschaften</b>															
Fachhochschul- abschluss	m	220	163	23	32	1	-	1	-	-	-	-	-	-	
	w	360	279	8	70	1	1	1	-	-	-	-	-	-	
	i	580	442	31	102	2	1	2	-	-	-	-	-	-	
Fächergruppe zusammen	m	220	163	23	32	1	-	1	-	-	-	-	-	-	
	w	360	279	8	70	1	1	1	-	-	-	-	-	-	
	i	580	442	31	102	2	1	2	-	-	-	-	-	-	
Hochschulart insgesamt	m	220	163	23	32	1	-	1	-	-	-	-	-	-	
	w	360	279	8	70	1	1	1	-	-	-	-	-	-	
	i	580	442	31	102	2	1	2	-	-	-	-	-	-	
<b>Insgesamt</b>															
<b>Fächergruppen zusammen</b>															
Magister	m	613	8	7	17	34	44	83	71	66	67	54	37	125	
	w	1 258	7	19	33	59	98	149	152	164	134	127	69	247	
	i	1 871	15	26	50	93	142	232	223	230	201	181	106	372	
Staatsexamen	m	766	1	6	28	141	51	67	126	121	73	61	24	67	
	w	1 219	2	1	47	220	74	175	163	222	138	73	53	51	
	i	1 985	3	7	75	361	125	242	289	343	211	134	77	118	
Diplom (U)	m	2 576	62	27	102	198	284	286	350	297	238	184	129	419	
	w	2 173	55	25	78	187	292	367	365	229	181	117	81	196	
	i	4 749	117	52	180	385	576	653	715	526	419	301	210	615	
Sonstige Diplom (U) und entsprechende Abschlussprüfungen	m	18	-	-	-	1	1	2	2	2	1	-	2	7	
	w	103	-	-	3	7	15	19	10	3	7	9	10	20	
	i	121	-	-	3	8	16	21	12	5	8	9	12	27	
Künstlerischer Abschluss	m	368	8	4	104	26	61	61	40	18	14	10	3	19	
	w	599	10	6	129	59	122	102	89	39	12	17	7	7	
	i	967	18	10	233	85	183	163	129	57	26	27	10	26	
Fachhochschul- abschluss	m	2 469	472	101	718	490	292	186	86	54	21	19	10	20	
	w	2 255	513	106	796	382	257	93	51	20	15	8	6	8	
	i	4 724	985	207	1514	872	549	279	137	74	36	27	16	28	
Bachelorabschluss	m	464	270	114	53	17	9	-	-	-	-	-	-	1	
	w	363	186	112	41	10	5	3	5	-	-	-	-	1	
	i	827	456	226	94	27	14	3	5	-	-	-	-	2	
Masterabschluss	m	110	96	5	5	-	3	1	-	-	-	-	-	-	
	w	106	84	11	6	3	2	-	-	-	-	-	-	-	
	i	216	180	16	11	3	5	1	-	-	-	-	-	-	
<b>Insgesamt</b>	m	7 384	917	264	1027	907	745	686	675	558	414	328	205	658	
	w	8 076	857	280	1133	927	865	908	835	677	487	351	226	530	
	i	15 460	1774	544	2160	1834	1610	1594	1510	1235	901	679	431	1188	

## 4.2 Bestandene Lehramtsprüfungen im Erststudium in Berlin im Prüfungsjahr 2006 nach Hochschularten, Fächergruppen, Prüfungen und Fachsemestern

Fächergruppe ----- Lehramtsprüfung	Ges- schl.	Ins- gesamt	Davon Abschluss im ... Fachsemester											17. oder höher
			6. oder nied- riger	7.	8.	9.	10.	11.	12.	13.	14.	15.	16.	
			1	2	3	4	5	6	7	8	9	10	11	
Universitäten														
Sprach- und Kultur- wissenschaften														
Lehramt an Grund- und Hauptschulen	m	8	1	-	1	1	-	2	1	-	2	-	-	-
	w	83	5	1	6	14	16	6	9	4	3	7	5	7
	i	91	6	1	7	15	16	8	10	4	5	7	5	7
Lehramt an Realschulen	m	2	-	-	1	-	1	-	-	-	-	-	-	-
	w	11	-	-	1	-	3	1	2	-	1	-	1	2
	i	13	-	-	2	-	4	1	2	-	1	-	1	2
Lehramt an Gymnasien	m	61	-	-	6	3	9	3	7	7	8	2	1	15
	w	153	3	2	7	16	17	18	20	13	12	12	9	24
	i	214	3	2	13	19	26	21	27	20	20	14	10	39
Lehramt an Sonderschulen	m	16	-	-	1	2	2	1	3	2	1	-	2	2
	w	93	-	1	4	10	15	23	15	4	3	4	6	8
	i	109	-	1	5	12	17	24	18	6	4	4	8	10
Fächergruppe zusammen	m	87	1	-	9	6	12	6	11	9	11	2	3	17
	w	340	8	4	18	40	51	48	46	21	19	23	21	41
	i	427	9	4	27	46	63	54	57	30	30	25	24	58
Sport														
Lehramt an Grund- und Hauptschulen	m	8	-	-	1	1	-	1	1	-	-	-	-	4
	w	10	-	-	-	2	1	3	-	1	1	-	-	2
	i	18	-	-	1	3	1	4	1	1	1	-	-	6
Lehramt an Realschulen	m	1	-	-	-	-	-	-	-	-	-	1	-	-
	w	2	-	-	-	-	-	-	-	1	1	-	-	-
	i	3	-	-	-	-	-	-	-	1	1	1	-	-
Lehramt an Gymnasien	m	13	-	-	-	-	-	2	2	2	1	1	-	5
	w	23	-	-	1	1	3	2	4	-	3	-	3	6
	i	36	-	-	1	1	3	4	6	2	4	1	3	11
Fächergruppe zusammen	m	22	-	-	1	1	-	3	3	2	1	2	-	9
	w	35	-	-	1	3	4	5	4	2	5	-	3	8
	i	57	-	-	2	4	4	8	7	4	6	2	3	17
Rechts-, Wirtschafts- und Sozialwissenschaften														
Lehramt an Grund- und Hauptschulen	m	2	-	-	1	-	-	-	-	-	-	-	-	1
	w	4	1	-	1	-	1	-	-	-	-	-	-	1
	i	6	1	-	2	-	1	-	-	-	-	-	-	2
Lehramt an Realschulen	m	3	-	-	-	2	1	-	-	-	-	-	-	-
	w	3	-	-	-	-	1	-	-	-	1	-	-	1
	i	6	-	-	-	2	2	-	-	-	1	-	-	1
Lehramt an Gymnasien	m	13	-	-	-	2	1	-	3	1	1	-	-	5
	w	7	-	-	1	-	3	-	1	1	-	-	1	-
	i	20	-	-	1	2	4	-	4	2	1	-	1	5
Lehramt an beruflichen Schulen	m	3	-	-	-	-	-	1	-	1	-	-	-	1
	w	2	-	-	-	-	1	-	-	1	-	-	-	-
	i	5	-	-	-	-	1	1	-	1	1	-	-	1
Fächergruppe zusammen	m	21	-	-	1	4	2	1	3	2	1	-	-	7
	w	16	1	-	2	-	6	-	1	1	2	-	1	2
	i	37	1	-	3	4	8	1	4	3	3	-	1	9
Mathematik, Natur- wissenschaften														
Lehramt an Grund- und Hauptschulen	m	16	-	1	-	1	2	1	1	2	-	-	-	8
	w	44	3	1	4	13	5	5	2	1	5	1	1	3
	i	60	3	2	4	14	7	6	3	3	5	1	1	11
Lehramt an Realschulen	m	-	-	-	-	-	-	-	-	-	-	-	-	-
	w	5	-	-	-	1	1	-	-	-	-	-	1	2
	i	5	-	-	-	1	1	-	-	-	-	-	1	2
Lehramt an Gymnasien	m	32	-	2	2	1	3	5	5	5	1	-	-	8
	w	36	-	-	2	-	6	5	4	6	3	1	1	8
	i	68	-	2	4	1	9	10	9	11	4	1	1	16
Lehramt an beruflichen Schulen	m	10	10	-	-	-	-	-	-	-	-	-	-	-
	w	2	2	-	-	-	-	-	-	-	-	-	-	-
	i	12	12	-	-	-	-	-	-	-	-	-	-	-
Fächergruppe zusammen	m	58	10	3	2	2	5	6	6	7	1	-	-	16
	w	87	5	1	6	14	12	10	6	7	8	2	3	13
	i	145	15	4	8	16	17	16	12	14	9	2	3	29

Noch: 4.2 Bestandene Lehramtsprüfungen im Erststudium in Berlin im Prüfungsjahr 2006 nach Hochschularten, Fächergruppen, Prüfungen und Fachsemestern

Fächergruppe ----- Lehramtsprüfung	Ge- schl.	Ins- gesamt	Davon Abschluss im ... Fachsemester											
			6. oder nied- riger	7.	8.	9.	10.	11.	12.	13.	14.	15.	16.	17. oder höher
			1	2	3	4	5	6	7	8	9	10	11	12
<b>Noch: Universitäten</b>														
<b>Agrar-, Forst- und Ernährungswissenschaften</b>														
Lehramt an beruflichen Schulen	m	3	-	-	-	-	-	-	1	2	-	-	-	-
	w	21	-	-	6	2	3	3	5	1	-	1	-	-
	i	24	-	-	6	2	3	4	7	1	-	1	-	-
Fächergruppe zusammen	m	3	-	-	-	-	-	1	2	-	-	-	-	-
	w	21	-	-	6	2	3	3	5	1	-	1	-	-
	i	24	-	-	6	2	3	4	7	1	-	1	-	-
<b>Ingenieurwissenschaften</b>														
Lehramt an Realschulen	m	1	-	-	-	-	-	-	-	-	1	-	-	-
	w	-	-	-	-	-	-	-	-	-	-	-	-	-
	i	1	-	-	-	-	-	-	-	-	1	-	-	-
Lehramt an beruflichen Schulen	m	10	-	-	-	3	3	-	3	-	-	-	-	1
	w	6	1	1	-	-	2	1	-	-	-	-	1	-
	i	16	1	1	-	3	5	1	3	-	-	-	1	1
Fächergruppe zusammen	m	11	-	-	-	3	3	-	3	-	1	-	-	1
	w	6	1	1	-	-	2	1	-	-	-	-	1	-
	i	17	1	1	-	3	5	1	3	-	1	-	1	1
Hochschulart insgesamt	m	202	11	3	13	16	22	17	28	20	15	4	3	50
	w	505	15	6	33	59	78	67	62	32	34	26	29	64
	i	707	26	9	46	75	100	84	90	52	49	30	32	114
<b>Kunsthochschulen</b>														
<b>Kunst, Kunstwissenschaft</b>														
Lehramt an Grund- und Hauptschulen	m	6	-	1	-	-	-	2	1	-	-	-	-	2
	w	25	-	-	1	6	5	3	5	1	1	1	1	1
	i	31	-	1	1	6	5	5	6	1	1	1	1	3
Lehramt an Realschulen	m	1	-	-	-	-	1	-	-	-	-	-	-	-
	w	6	-	-	-	1	1	-	-	1	-	1	2	-
	i	7	-	-	-	1	2	-	-	1	-	1	2	-
Lehramt an Gymnasien	m	10	-	-	-	-	2	-	2	2	1	1	2	-
	w	17	-	-	1	-	1	3	2	3	4	1	1	1
	i	27	-	-	1	-	1	5	2	5	6	2	2	3
Lehramt an Sonderschulen	m	-	-	-	-	-	-	-	-	-	-	-	-	-
	w	1	-	-	-	-	-	-	1	-	-	-	-	-
	i	1	-	-	-	-	-	-	1	-	-	-	-	-
Fächergruppe zusammen	m	17	-	1	-	-	1	4	1	2	2	1	1	4
	w	49	-	-	2	7	7	6	8	4	6	2	3	4
	i	66	-	1	2	7	8	10	9	6	8	3	4	8
Hochschulart insgesamt	m	17	-	1	-	-	1	4	1	2	2	1	1	4
	w	49	-	-	2	7	7	6	8	4	6	2	3	4
	i	66	-	1	2	7	8	10	9	6	8	3	4	8
<b>Insgesamt</b>														
<b>Fächergruppen zusammen</b>														
Lehramt an Grund- und Hauptschulen	m	40	1	2	3	3	2	6	4	2	2	-	-	15
	w	166	9	2	12	35	28	17	16	7	10	9	7	14
	i	206	10	4	15	38	30	23	20	9	12	9	7	29
Lehramt an Realschulen	m	8	-	-	1	2	3	-	-	-	1	1	-	-
	w	27	-	-	1	2	6	1	2	1	4	-	3	7
	i	35	-	-	2	4	9	1	2	1	5	1	3	7
Lehramt an Gymnasien	m	129	-	2	8	6	13	12	17	17	13	4	2	35
	w	236	3	2	12	17	30	28	31	23	22	14	15	39
	i	365	3	4	20	23	43	40	48	40	35	18	17	74
Lehramt an Sonderschulen	m	16	-	-	1	2	2	1	3	2	1	-	2	2
	w	94	-	1	4	10	15	23	16	4	3	4	6	8
	i	110	-	1	5	12	17	24	19	6	4	4	8	10
Lehramt an beruflichen Schulen	m	26	10	-	-	3	3	2	5	1	-	-	-	2
	w	31	3	1	6	2	6	4	5	1	1	1	1	-
	i	57	13	1	6	5	9	6	10	2	1	1	1	2
Insgesamt	m	219	11	4	13	16	23	21	29	22	17	5	4	54
	w	554	15	6	35	66	85	73	70	36	40	28	32	68
	i	773	26	10	48	82	108	94	99	58	57	33	36	122

### 5.1 Absolventen (außer Lehramtsprüfungen) in Berlin im Prüfungsjahr 2006 nach Hochschul- sowie Studienarten, Fächergruppen, Prüfungsgruppen bzw. -arten, Durchschnittsalter und Angaben zum Studienverlauf

Fächergruppe ----- Prüfungsgruppe bzw. Prüfungsart	Geschl.	Bestandene Prüfungen insgesamt	Alter bei Abschluss	Hochschul- berechtigung bis Abschluss	Erst- immatri- kulation bis Abschluss	Beurlau- bung und Unter- brechung	Studium außerhalb Deutsch- lands	Hoch- schul- semester	Fach- semester							
										Durchschnitt in Jahren						durchschnittl. Anzahl
										1	2	3	4	5	6	
<b>U n i v e r s i t ä t e n</b>																
<b>Erststudium</b>																
<b>Sprach- und Kulturwissenschaften</b>																
Magister	m	485	30,5	10,8	8,7	1,1	1,4	16,5	13,6							
	w	999	30,1	10,4	8,8	1,0	1,4	16,6	13,7							
	i	1 484	30,2	10,5	8,8	1,0	1,4	16,6	13,7							
Diplom (U)	m	95	31,5	11,4	8,9	0,9	1,6	16,7	13,7							
	w	490	30,6	10,8	8,3	1,1	3,0	14,9	12,4							
	i	585	30,8	10,9	8,4	1,1	2,4	15,2	12,6							
Sonstige Diplom (U) und entsprechende Abschlussprüfungen	m	13	29,6	9,8	8,0	1,0	-	15,6	14,9							
	w	67	30,6	11,3	9,1	1,0	0,6	17,7	14,2							
	i	80	30,4	11,0	8,9	1,0	0,6	17,3	14,3							
Bachelorabschluss	m	12	26,4	6,3	4,2	0,5	-	8,5	5,8							
	w	27	25,7	6,6	4,1	1,8	-	8,2	6,4							
	i	39	25,9	6,5	4,1	1,1	-	8,3	6,2							
Fächergruppe zusammen	m	605	30,6	10,8	8,6	1,0	1,4	16,4	13,5							
	w	1 583	30,2	10,5	8,6	1,0	1,5	15,9	13,2							
	i	2 188	30,3	10,6	8,6	1,0	1,5	16,0	13,3							
<b>Sport</b>																
Magister	m	3	35,8	16,5	15,3	1,0	0,5	29,8	15,5							
	w	6	36,7	15,3	11,5	3,0	-	22,5	18,7							
	i	9	36,4	15,7	12,8	2,3	0,5	24,9	17,6							
Diplom (U)	m	22	30,8	11,6	9,9	1,0	-	20,0	14,6							
	w	17	29,5	9,2	7,1	0,5	-	14,6	14,2							
	i	39	30,3	10,8	9,0	0,8	-	18,2	14,4							
Fächergruppe zusammen	m	25	31,4	13,2	11,7	1,0	0,5	23,3	14,7							
	w	23	31,4	13,3	10,0	2,5	-	19,9	15,4							
	i	48	31,4	13,3	10,9	1,8	0,5	21,6	15,0							
<b>Rechts-, Wirtschafts- und Sozialwissenschaften</b>																
Magister	m	30	29,8	10,2	7,8	0,8	1,7	15,2	11,3							
	w	61	27,8	8,5	7,1	1,0	0,6	14,3	10,5							
	i	91	28,4	9,1	7,3	0,9	1,0	14,6	10,8							
Staatsexamen	m	338	27,0	7,4	5,6	0,9	0,9	11,2	10,8							
	w	430	26,6	7,0	5,9	1,0	0,8	11,4	10,6							
	i	768	26,8	7,2	5,8	0,9	0,9	11,3	10,7							
Diplom (U)	m	1 148	28,3	9,0	6,9	1,0	2,0	12,9	11,7							
	w	871	27,4	8,3	6,2	1,0	2,4	11,8	10,6							
	i	2 019	27,9	8,7	6,6	1,0	2,2	12,4	11,2							
Sonstige Diplom (U) und entsprechende Abschlussprüfungen	m	5	30,3	9,9	8,3	-	-	14,0	13,3							
	w	36	28,7	9,0	5,6	0,7	-	11,3	10,6							
	i	41	28,9	9,1	6,0	0,7	-	11,8	10,9							
Bachelorabschluss	m	96	34,3	12,2	2,8	1,0	2,6	5,1	5,3							
	w	96	31,1	11,9	3,4	0,8	3,0	5,7	5,2							
	i	192	32,7	12,1	3,1	0,8	2,9	5,4	5,3							
Masterabschluss	m	53	26,7	4,0	2,4	1,2	-	4,9	4,6							
	w	57	26,4	5,5	3,2	1,6	5,0	6,7	5,2							
	i	110	26,5	4,9	2,8	1,4	5,0	5,9	4,9							
Fächergruppe zusammen	m	1 670	28,4	9,0	6,3	1,0	1,9	11,9	10,9							
	w	1 551	27,5	8,2	5,9	1,0	2,4	11,2	10,1							
	i	3 221	27,9	8,6	6,1	1,0	2,2	11,6	10,5							
<b>Mathematik, Naturwissenschaften</b>																
Magister	m	16	30,9	14,5	11,7	1,5	0,5	17,3	11,7							
	w	10	27,7	9,8	7,4	0,6	-	14,9	11,0							
	i	26	29,7	12,6	10,0	1,1	0,5	16,3	11,4							
Staatsexamen	m	38	30,7	10,0	7,5	-	-	10,7	11,3							
	w	118	28,7	8,2	6,8	0,5	-	9,6	9,7							
	i	156	29,2	8,8	7,0	0,5	-	9,9	10,1							
Diplom (U)	m	751	28,4	9,1	7,2	0,9	2,4	14,0	12,8							
	w	456	27,5	8,2	6,9	1,0	1,1	13,4	12,1							
	i	1 207	28,1	8,7	7,1	0,9	2,0	13,8	12,6							
Bachelorabschluss	m	61	25,8	6,3	4,4	0,6	4,5	8,7	6,2							
	w	27	24,4	5,2	3,7	0,6	1,0	7,2	6,5							
	i	88	25,4	6,0	4,2	0,6	3,3	8,2	6,3							
Masterabschluss	m	11	26,8	6,4	4,6	-	4,0	9,1	3,8							
	w	13	25,8	5,7	4,1	-	3,1	8,0	4,0							
	i	24	26,2	6,0	4,3	-	3,5	8,5	3,9							
Fächergruppe zusammen	m	877	28,4	8,8	6,9	0,9	2,7	13,4	12,2							
	w	624	27,6	8,0	6,6	0,9	1,8	12,8	11,2							
	i	1 501	28,0	8,5	6,8	0,9	2,3	13,1	11,8							
<b>Humanmedizin/Gesundheitswissenschaften</b>																
Staatsexamen	m	361	29,1	10,0	7,6	0,7	2,3	15,0	13,5							
	w	539	28,5	9,3	7,5	1,0	1,9	14,8	13,2							
	i	900	28,8	9,6	7,5	0,9	2,0	14,9	13,3							



Noch: 5.1 Absolventen (außer Lehramtsprüfungen) in Berlin im Prüfungsjahr 2006 nach Hochschul- sowie Studiumsarten, Fächergruppen, Prüfungsgruppen bzw. -arten, Durchschnittsalter und Angaben zum Studienverlauf

Fächergruppe ----- Prüfungsgruppe bzw. Prüfungsart	Ge- schl.	Bestandene Prüfungen insgesamt	Alter bei Abschluss	Hochschul- berechtigung bis Abschluss	Erst- immatri- kulation bis Abschluss	Beurlau- bung und Unter- brechung	Studium außerhalb Deutsch- lands	Hoch- schul- semester	Fach- semester							
										Durchschnitt in Jahren						durchschnittl. Anzahl
										1	2	3	4	5	6	
Noch: U n i v e r s i t ä t e n																
Noch: Erststudium																
Diplom (U)	m	7	38,7	-	-	-	-	-	15,8							
	w	53	37,2	-	-	-	-	-	11,1							
	i	60	37,4	-	-	-	-	-	11,6							
Fächergruppe zusammen	m	368	29,3	10,0	7,6	0,7	2,3	15,0	13,5							
	w	592	29,3	9,3	7,5	1,0	1,9	14,8	13,0							
	i	960	29,3	9,6	7,5	0,9	2,0	14,9	13,2							
Veterinärmedizin																
Staatsexamen	m	29	29,8	9,5	5,5	-	-	10,6	10,6							
	w	132	28,5	9,0	5,8	0,7	-	11,4	11,1							
	i	161	28,7	9,1	5,7	0,7	-	11,2	11,0							
Fächergruppe zusammen	m	29	29,8	9,5	5,5	-	-	10,6	10,6							
	w	132	28,5	9,0	5,8	0,7	-	11,4	11,1							
	i	161	28,7	9,1	5,7	0,7	-	11,2	11,0							
Agrar-, Forst- und Ernährungswissenschaften																
Diplom (U)	m	78	30,8	10,8	8,7	0,6	-	16,8	14,9							
	w	98	29,1	9,7	8,0	1,3	-	15,8	14,0							
	i	176	29,8	10,1	8,3	1,0	-	16,1	14,4							
Fachhochschul- abschluss	m	18	29,0	7,5	3,4	1,0	-	6,0	5,2							
	w	1	33,7	-	-	-	-	-	5,5							
	i	19	29,3	7,5	3,4	1,0	-	6,0	5,2							
Bachelorabschluss	m	47	26,7	6,7	4,7	1,0	-	9,8	6,9							
	w	64	26,8	7,1	5,6	0,8	0,4	11,2	7,4							
	i	111	26,7	6,9	5,2	0,9	0,4	10,7	7,2							
Masterabschluss	m	26	29,5	9,0	4,8	0,8	-	9,8	5,1							
	w	34	27,8	8,2	5,9	0,8	-	11,8	4,9							
	i	60	28,5	8,6	5,4	0,8	-	10,9	5,0							
Fächergruppe zusammen	m	169	29,3	8,6	6,0	0,8	-	11,7	10,1							
	w	197	28,1	8,4	6,7	1,0	0,4	13,3	10,2							
	i	366	28,7	8,5	6,4	0,9	0,4	12,6	10,2							
Ingenieurwissenschaften																
Diplom (U)	m	475	29,9	10,4	8,2	1,1	3,4	15,9	14,9							
	w	188	29,1	9,7	7,4	1,0	3,8	14,6	13,8							
	i	663	29,7	10,2	8,0	1,1	3,6	15,5	14,6							
Bachelorabschluss	m	1	29,8	-	-	-	-	-	6,2							
	w	-	-	-	-	-	-	-	-							
	i	1	29,8	-	-	-	-	-	6,2							
Masterabschluss	m	6	29,0	9,6	3,1	-	4,2	5,9	5,7							
	w	2	26,4	-	-	-	-	-	6,6							
	i	8	28,4	9,6	3,1	-	4,2	5,9	5,9							
Fächergruppe zusammen	m	482	29,9	10,4	8,1	1,1	3,5	15,7	14,8							
	w	190	29,1	9,7	7,4	1,0	3,8	14,6	13,7							
	i	672	29,7	10,2	7,9	1,1	3,6	15,4	14,5							
Kunst, Kunstwissenschaft																
Magister	m	79	31,3	11,6	9,4	1,1	0,9	17,3	14,4							
	w	182	29,7	10,3	8,6	1,0	1,2	16,5	13,9							
	i	261	30,2	10,7	8,9	1,0	1,1	16,8	14,0							
Fächergruppe zusammen	m	79	31,3	11,6	9,4	1,1	0,9	17,3	14,4							
	w	182	29,7	10,3	8,6	1,0	1,2	16,5	13,9							
	i	261	30,2	10,7	8,9	1,0	1,1	16,8	14,0							
Studiensart insgesamt	m	4 304	29,0	9,5	7,1	1,0	2,1	13,6	12,2							
	w	5 074	28,7	9,2	7,2	1,0	2,0	13,7	11,9							
	i	9 378	28,9	9,3	7,2	1,0	2,0	13,7	12,0							
Weiteres Studium																
Sprach- und Kulturwissenschaften																
Magister	m	10	36,8	19,0	16,8	0,7	-	24,0	15,2							
	w	11	33,1	13,9	14,4	1,0	4,0	24,3	9,6							
	i	21	34,9	16,9	15,8	0,8	4,0	24,2	12,3							
Diplom (U)	m	6	37,3	22,4	21,8	0,5	-	29,3	14,1							
	w	17	32,9	14,6	13,2	1,1	-	22,8	11,7							
	i	23	34,1	15,7	14,3	1,0	-	23,7	12,3							
Sonstige Diplom (U) und entsprechende Abschlussprüfungen	m	1	32,5	12,6	10,8	-	-	15,7	9,7							
	w	3	32,1	9,0	8,2	1,0	-	15,5	11,2							
	i	4	32,2	10,8	9,5	1,0	-	15,6	10,8							
Promotionen	m	139	37,2	16,3	11,9	1,3	3,6	16,4	7,8							
	w	147	35,4	15,4	9,6	1,3	5,0	15,3	7,5							
	i	286	36,3	15,8	10,6	1,3	4,3	15,8	7,6							
Masterabschluss	m	7	37,5	11,2	6,8	5,5	2,0	8,5	2,0							
	w	59	31,4	8,6	4,4	0,8	4,3	7,4	3,5							
	i	66	32,0	8,9	4,7	1,6	4,2	7,5	3,3							
Sonstiger Abschluss	m	5	30,2	11,5	9,7	1,3	0,8	18,9	5,9							
	w	28	31,2	9,9	8,7	1,1	-	17,0	7,6							
	i	33	31,0	10,3	9,0	1,2	0,8	17,5	7,3							
Fächergruppe zusammen	m	168	36,9	16,0	12,0	1,6	3,0	17,0	8,5							
	w	265	33,8	12,8	8,5	1,1	4,5	14,1	6,8							
	i	433	35,0	13,9	9,7	1,3	4,0	15,1	7,4							

Noch: 5.1 Absolventen (außer Lehramtsprüfungen) in Berlin im Prüfungsjahr 2006 nach Hochschul- sowie Studi-  
arten, Fächergruppen, Prüfungsgruppen bzw. -arten, Durchschnittsalter und Angaben zum Studienverlauf

Fächergruppe ----- Prüfungsgruppe bzw. Prüfungsart	Ge- schl.	Bestandene Prüfungen insgesamt	Alter bei Abschluss	Hochschul- berechtigung bis Abschluss	Erst- immatri- kulation bis Abschluss	Beurlau- bung und Unter- brechung	Studium außerhalb Deutsch- lands	Hoch- schul- semester	Fach- semester							
										Durchschnitt in Jahren						durchschnittl. Anzahl
										1	2	3	4	5	6	
Noch: U n i v e r s i t ä t e n																
Noch: weiteres Studium																
<b>Sport</b>																
Diplom (U)	m	1	33,1	13,3	9,4	-	-	19,0	11,0							
	w	-	-	-	-	-	-	-	-							
	i	1	33,1	13,3	9,4	-	-	19,0	11,0							
Promotionen	m	1	32,8	-	-	-	-	-	-							
	w	1	34,8	-	-	-	-	-	-							
	i	2	33,8	-	-	-	-	-	-							
Fächergruppe zusammen	m	2	32,9	13,3	9,4	-	-	19,0	11,0							
	w	1	34,8	-	-	-	-	-	-							
	i	3	33,5	13,3	9,4	-	-	19,0	11,0							
<b>Rechts-, Wirtschafts- und Sozialwissenschaften</b>																
Magister	m	14	27,5	9,1	2,2	1,0	5,4	4,0	3,4							
	w	8	28,8	3,1	5,9	-	4,0	4,7	3,5							
	i	22	28,0	7,2	3,3	1,0	4,9	4,2	3,4							
Diplom (U)	m	11	30,9	10,8	10,0	2,3	0,7	19,1	9,7							
	w	6	31,5	14,0	9,7	-	8,3	15,6	11,6							
	i	17	31,1	11,6	10,0	2,3	3,2	18,2	10,4							
Sonstige Diplom (U) und entsprechende Abschlussprüfungen	m	2	33,2	-	-	-	-	-	12,0							
	w	1	28,9	-	-	-	-	-	10,3							
	i	3	31,7	-	-	-	-	-	11,4							
Promotionen	m	144	35,0	16,7	8,3	1,1	3,0	11,9	6,1							
	w	80	34,3	14,9	10,1	1,1	2,7	15,8	7,0							
	i	224	34,7	16,0	9,1	1,1	2,8	13,6	6,5							
Bachelorabschluss	m	1	42,3	22,6	4,8	-	-	8,7	5,7							
	w	-	-	-	-	-	-	-	-							
	i	1	42,3	22,6	4,8	-	-	8,7	5,7							
Masterabschluss	m	228	33,3	12,5	8,7	1,0	2,4	10,7	3,3							
	w	123	30,1	10,3	7,1	1,0	2,5	10,8	3,6							
	i	351	32,2	11,7	8,2	1,0	2,5	10,8	3,4							
Fächergruppe zusammen	m	400	33,7	13,2	8,4	1,1	2,8	11,0	4,2							
	w	218	31,6	11,5	8,0	1,0	2,8	12,2	4,8							
	i	618	33,0	12,6	8,3	1,1	2,8	11,4	4,4							
<b>Mathematik, Natur- wissenschaften</b>																
Diplom (U)	m	8	32,6	8,9	7,0	-	-	14,3	15,5							
	w	4	31,0	10,9	9,5	-	-	19,8	13,6							
	i	12	32,1	9,9	8,3	-	-	17,0	14,9							
Promotionen	m	283	32,7	11,8	7,7	0,9	4,2	12,1	10,9							
	w	161	32,0	11,6	8,4	0,7	3,9	13,4	8,4							
	i	444	32,5	11,7	8,0	0,8	4,1	12,7	9,9							
Masterabschluss	m	9	27,9	7,3	4,5	0,5	4,8	8,3	4,6							
	w	2	26,5	7,1	5,8	1,0	1,5	11,3	5,3							
	i	11	27,6	7,3	4,7	0,8	4,2	8,8	4,7							
Sonstiger Abschluss	m	6	28,6	9,1	7,9	-	-	13,9	1,9							
	w	16	26,7	7,4	5,8	-	-	11,2	1,8							
	i	22	27,3	7,8	6,4	-	-	12,0	1,8							
Fächergruppe zusammen	m	306	32,5	11,3	7,5	0,9	4,3	11,9	10,5							
	w	183	31,4	11,1	8,1	0,8	3,7	13,3	7,7							
	i	489	32,1	11,2	7,8	0,8	4,1	12,6	9,4							
<b>Humanmedizin/Gesund- heitswissenschaften</b>																
Staatsexamen	m	2	31,9	13,1	11,5	-	-	15,8	9,8							
	w	-	-	-	-	-	-	-	-							
	i	2	31,9	13,1	11,5	-	-	15,8	9,8							
Promotionen	m	344	33,6	-	-	-	-	-	-							
	w	382	33,3	-	-	-	-	-	-							
	i	726	33,4	-	-	-	-	-	-							
Fächergruppe zusammen	m	346	33,6	13,1	11,5	-	-	15,8	9,8							
	w	382	33,3	-	-	-	-	-	-							
	i	728	33,4	13,1	11,5	-	-	15,8	9,8							
<b>Veterinärmedizin</b>																
Promotionen	m	32	34,7	15,3	9,0	2,7	4,5	12,3	8,2							
	w	69	32,6	13,3	9,6	0,5	-	15,2	7,3							
	i	101	33,3	13,9	9,4	1,2	4,5	14,3	7,6							
Fächergruppe zusammen	m	32	34,7	15,3	9,0	2,7	4,5	12,3	8,2							
	w	69	32,6	13,3	9,6	0,5	-	15,2	7,3							
	i	101	33,3	13,9	9,4	1,2	4,5	14,3	7,6							
<b>Agrar-, Forst- und Ernährungswissenschaften</b>																
Diplom (U)	m	1	36,3	17,8	15,9	0,5	-	26,0	19,0							
	w	-	-	-	-	-	-	-	-							
	i	1	36,3	17,8	15,9	0,5	-	26,0	19,0							
Promotionen	m	28	36,5	-	-	-	-	-	-							
	w	25	33,7	-	-	-	-	-	-							
	i	53	35,1	-	-	-	-	-	-							
Bachelorabschluss	m	3	33,2	5,3	6,5	0,5	-	13,2	4,1							
	w	1	26,2	-	-	-	-	-	4,7							
	i	4	31,4	5,3	6,5	0,5	-	13,2	4,3							

Noch: 5.1 Absolventen (außer Lehramtsprüfungen) in Berlin im Prüfungsjahr 2006 nach Hochschul- sowie Studiumsarten, Fächergruppen, Prüfungsgruppen bzw. -arten, Durchschnittsalter und Angaben zum Studienverlauf

Fächergruppe ----- Prüfungsgruppe bzw. Prüfungsart	Geschl.	Bestandene Prüfungen insgesamt	Alter bei Abschluss	Hochschulberechtigung bis Abschluss	Erstimmatrikulation bis Abschluss	Beurlaubung und Unterbrechung	Studium außerhalb Deutschlands	Hochschulsemester	Fachsemester							
										Durchschnitt in Jahren						durchschnittl. Anzahl
										1	2	3	4	5	6	
<b>Noch: Universitäten</b>																
<b>Noch: weiteres Studium</b>																
Masterabschluss	m	6	33,7	13,7	12,8	1,0	0,8	19,1	4,1							
	w	9	30,0	9,2	8,0	0,6	-	16,1	4,4							
	i	15	31,5	11,5	10,4	0,7	0,8	17,6	4,2							
Sonstiger Abschluss	m	1	29,8	11,0	8,7	1,0	0,8	16,5	2,5							
	w	-	-	-	-	-	-	-	-							
	i	1	29,8	11,0	8,7	1,0	0,8	16,5	2,5							
Fächergruppe zusammen	m	39	35,6	12,2	11,4	0,8	0,8	18,3	5,3							
	w	35	32,5	9,2	8,0	0,6	-	16,1	4,4							
	i	74	34,1	11,1	10,1	0,7	0,8	17,5	4,9							
<b>Ingenieurwissenschaften</b>																
Diplom (U)	m	6	32,9	13,9	13,9	1,0	2,5	21,8	11,8							
	w	3	32,1	13,7	12,7	-	-	19,9	12,9							
	i	9	32,6	13,8	13,4	1,0	2,5	21,0	12,2							
Promotionen	m	109	34,1	-	-	-	-	-	-							
	w	28	35,3	-	-	-	-	-	-							
	i	137	34,3	-	-	-	-	-	-							
Masterabschluss	m	6	33,4	11,6	6,5	-	4,3	10,8	5,3							
	w	5	33,7	13,7	12,3	0,5	1,3	16,6	5,4							
	i	11	33,5	12,5	9,2	0,5	3,6	13,4	5,3							
Fächergruppe zusammen	m	121	34,0	12,5	9,5	1,0	3,6	15,2	8,5							
	w	36	34,8	13,7	12,5	0,5	1,3	17,9	8,2							
	i	157	34,2	13,0	10,8	0,9	3,2	16,4	8,4							
<b>Kunst, Kunstwissenschaft</b>																
Magister	m	-	-	-	-	-	-	-	-							
	w	2	40,2	11,0	10,2	-	-	20,5	13,6							
	i	2	40,2	11,0	10,2	-	-	20,5	13,6							
Promotionen	m	12	37,6	16,2	13,2	-	-	19,7	8,5							
	w	24	39,9	20,9	13,7	0,9	-	21,2	11,0							
	i	36	39,1	19,8	13,6	0,9	-	20,9	10,3							
Fächergruppe zusammen	m	12	37,6	16,2	13,2	-	-	19,7	8,5							
	w	26	39,9	20,3	13,5	0,9	-	21,2	11,3							
	i	38	39,2	19,4	13,4	0,9	-	20,9	10,6							
Studiensart insgesamt	m	1 426	33,9	13,3	8,9	1,3	3,2	12,4	6,9							
	w	1 215	32,9	12,3	8,6	0,9	3,5	13,8	6,6							
	i	2 641	33,5	12,8	8,8	1,1	3,4	13,1	6,7							
<b>Kunsthochschulen</b>																
<b>Erststudium</b>																
<b>Sprach- und Kulturwissenschaften</b>																
Künstlerischer Abschluss	m	46	32,0	12,3	8,8	0,7	-	15,1	12,8							
	w	112	30,0	10,5	6,6	0,7	2,9	13,1	12,0							
	i	158	30,6	11,0	7,2	0,7	2,9	13,6	12,3							
Fächergruppe zusammen	m	46	32,0	12,3	8,8	0,7	-	15,1	12,8							
	w	112	30,0	10,5	6,6	0,7	2,9	13,1	12,0							
	i	158	30,6	11,0	7,2	0,7	2,9	13,6	12,3							
<b>Ingenieurwissenschaften</b>																
Künstlerischer Abschluss	m	41	31,1	13,0	9,7	1,1	3,3	18,0	12,7							
	w	34	28,7	8,9	6,5	0,9	1,6	12,2	10,9							
	i	75	30,0	11,3	8,4	1,0	2,6	15,6	11,9							
Fächergruppe zusammen	m	41	31,1	13,0	9,7	1,1	3,3	18,0	12,7							
	w	34	28,7	8,9	6,5	0,9	1,6	12,2	10,9							
	i	75	30,0	11,3	8,4	1,0	2,6	15,6	11,9							
<b>Kunst, Kunstwissenschaft</b>																
Künstlerischer Abschluss	m	281	28,0	7,7	5,9	0,8	3,1	10,8	9,5							
	w	453	27,7	7,9	6,0	0,7	3,3	11,3	9,5							
	i	734	27,8	7,8	5,9	0,8	3,2	11,1	9,5							
Fächergruppe zusammen	m	281	28,0	7,7	5,9	0,8	3,1	10,8	9,5							
	w	453	27,7	7,9	6,0	0,7	3,3	11,3	9,5							
	i	734	27,8	7,8	5,9	0,8	3,2	11,1	9,5							
Studiensart insgesamt	m	368	28,8	8,4	6,3	0,9	3,1	11,6	10,3							
	w	599	28,2	8,2	6,1	0,7	3,2	11,5	10,1							
	i	967	28,4	8,3	6,2	0,8	3,2	11,6	10,1							
<b>Weiteres Studium</b>																
<b>Sprach- und Kulturwissenschaften</b>																
Promotionen	m	-	-	-	-	-	-	-	-							
	w	2	43,5	13,6	12,8	-	-	12,7	1,2							
	i	2	43,5	13,6	12,8	-	-	12,7	1,2							
Künstlerischer Abschluss	m	1	37,2	-	-	-	-	-	9,8							
	w	5	35,2	12,2	10,3	-	-	18,8	12,3							
	i	6	35,5	12,2	10,3	-	-	18,8	11,9							
Masterabschluss	m	2	45,3	25,9	23,6	-	-	26,3	3,3							
	w	26	32,3	12,6	10,8	1,5	0,5	13,8	3,4							
	i	28	33,2	13,6	11,8	1,5	0,5	14,7	3,4							
Fächergruppe zusammen	m	3	42,6	25,9	23,6	-	-	26,3	5,5							
	w	33	33,4	12,6	10,9	1,5	0,5	14,0	4,6							
	i	36	34,2	13,5	11,7	1,5	0,5	14,9	4,7							

Noch: 5.1 Absolventen (außer Lehramtsprüfungen) in Berlin im Prüfungsjahr 2006 nach Hochschul- sowie Studi-  
arten, Fächergruppen, Prüfungsgruppen bzw. -arten, Durchschnittsalter und Angaben zum Studienverlauf

Fächergruppe ----- Prüfungsgruppe bzw. Prüfungsart	Ge- schl.	Bestandene Prüfungen insgesamt	Alter bei Abschluss	Hochschul- berechtigung bis Abschluss	Erst- immatri- kulation bis Abschluss	Beurlau- bung und Unter- brechung	Studium außerhalb Deutsch- lands	Hoch- schul- semester	Fach- semester							
										Durchschnitt in Jahren						durchschnittl. Anzahl
										1	2	3	4	5	6	
<b>Noch: K u n s t h o c h s c h u l e n</b>																
<b>Noch: weiteres Studium</b>																
<b>Ingenieurwissenschaften</b>																
Künstlerischer Abschluss	m	5	30,8	10,3	8,4	-	-	14,0	6,4							
	w	3	31,7	11,5	13,7	-	-	13,1	5,9							
	i	8	31,2	11,1	11,9	-	-	13,4	6,2							
Fächergruppe zusammen	m	5	30,8	10,3	8,4	-	-	14,0	6,4							
	w	3	31,7	11,5	13,7	-	-	13,1	5,9							
	i	8	31,2	11,1	11,9	-	-	13,4	6,2							
<b>Kunst, Kunstwissenschaft</b>																
Künstlerischer Abschluss	m	117	29,8	9,3	7,0	0,8	4,5	13,6	4,1							
	w	121	29,8	9,4	7,3	0,8	2,9	12,8	6,0							
	i	238	29,8	9,3	7,2	0,8	3,5	13,1	5,1							
Masterabschluss	m	17	37,4	20,1	8,0	0,6	4,3	9,1	4,2							
	w	47	36,2	19,8	15,5	0,7	6,0	12,0	5,0							
	i	64	36,5	19,9	13,4	0,6	5,2	11,2	4,8							
Sonstiger Abschluss	m	-	-	-	-	-	-	-	-							
	w	2	40,7	22,1	20,3	-	4,0	13,7	3,7							
	i	2	40,7	22,1	20,3	-	4,0	13,7	3,7							
Fächergruppe zusammen	m	134	30,8	10,8	7,1	0,7	4,5	13,0	4,1							
	w	170	31,7	12,1	9,5	0,8	3,1	12,6	5,7							
	i	304	31,3	11,6	8,5	0,8	3,6	12,8	5,0							
Studiensart insgesamt	m	142	31,0	11,1	7,5	0,7	4,5	13,2	4,2							
	w	206	31,9	12,2	9,8	0,9	2,9	12,8	5,5							
	i	348	31,6	11,8	9,0	0,8	3,4	13,0	5,0							
<b>F a c h h o c h s c h u l e n (ohne Verwaltungsfachhochschulen)</b>																
<b>Erststudium</b>																
<b>Sprach- und Kulturwissenschaften</b>																
Fachhochschulabschluss	m	16	31,1	8,8	6,6	1,5	-	10,2	8,6							
	w	49	29,6	8,0	5,1	1,3	-	9,4	8,5							
	i	65	30,0	8,2	5,5	1,3	-	9,6	8,5							
Bachelorabschluss	m	43	27,3	6,1	3,4	-	-	5,7	6,2							
	w	80	26,8	6,5	3,9	1,0	-	7,5	6,6							
	i	123	27,0	6,3	3,7	1,0	-	6,8	6,4							
Fächergruppe zusammen	m	59	28,3	6,8	4,2	1,5	-	6,9	6,9							
	w	129	27,9	7,1	4,4	1,1	-	8,3	7,3							
	i	188	28,0	7,0	4,4	1,2	-	7,8	7,2							
<b>Rechts-, Wirtschafts- und Sozialwissenschaften</b>																
Fachhochschulabschluss	m	785	28,8	8,1	5,0	0,9	-	9,2	8,5							
	w	1 140	28,2	7,4	4,5	0,6	0,3	8,2	8,1							
	i	1 925	28,4	7,6	4,7	0,7	0,3	8,6	8,3							
Bachelorabschluss	m	22	24,4	5,2	3,5	-	-	6,7	6,6							
	w	35	23,7	4,5	3,5	-	0,8	6,8	6,7							
	i	57	24,0	4,8	3,5	-	0,8	6,8	6,7							
Fächergruppe zusammen	m	807	28,7	7,9	4,9	0,9	-	9,1	8,5							
	w	1 175	28,1	7,2	4,5	0,6	0,5	8,1	8,0							
	i	1 982	28,3	7,5	4,6	0,7	0,5	8,5	8,2							
<b>Mathematik, Naturwissenschaften</b>																
Fachhochschulabschluss	m	377	27,8	7,2	4,6	0,8	-	8,7	8,7							
	w	163	27,3	6,8	4,8	0,9	-	9,1	8,9							
	i	540	27,6	7,1	4,7	0,8	-	8,8	8,8							
Bachelorabschluss	m	132	27,1	7,7	4,1	-	-	7,5	6,4							
	w	30	26,5	6,1	3,9	-	-	7,5	6,3							
	i	162	27,0	7,3	4,1	-	-	7,5	6,4							
Masterabschluss	m	11	27,4	7,6	5,6	-	-	11,3	4,7							
	w	-	-	-	-	-	-	-	-							
	i	11	27,4	7,6	5,6	-	-	11,3	4,7							
Fächergruppe zusammen	m	520	27,6	7,3	4,6	0,8	-	8,5	8,0							
	w	193	27,1	6,7	4,6	0,9	-	8,8	8,5							
	i	713	27,5	7,2	4,6	0,8	-	8,6	8,2							
<b>Humanmedizin/Gesundheitswissenschaften</b>																
Fachhochschulabschluss	m	21	31,5	12,3	8,0	-	-	9,3	7,5							
	w	73	33,6	7,8	5,7	-	-	9,4	7,7							
	i	94	33,1	8,7	6,2	-	-	9,4	7,7							
Fächergruppe zusammen	m	21	31,5	12,3	8,0	-	-	9,3	7,5							
	w	73	33,6	7,8	5,7	-	-	9,4	7,7							
	i	94	33,1	8,7	6,2	-	-	9,4	7,7							
<b>Agrar-, Forst- und Ernährungswissenschaften</b>																
Fachhochschulabschluss	m	37	29,7	8,6	5,1	0,8	-	9,5	8,4							
	w	59	27,8	7,0	4,8	-	-	8,7	8,6							
	i	96	28,5	7,7	5,0	0,8	-	9,1	8,6							
Fächergruppe zusammen	m	37	29,7	8,6	5,1	0,8	-	9,5	8,4							
	w	59	27,8	7,0	4,8	-	-	8,7	8,6							
	i	96	28,5	7,7	5,0	0,8	-	9,1	8,6							

Noch: 5.1 Absolventen (außer Lehramtsprüfungen) in Berlin im Prüfungsjahr 2006 nach Hochschul- sowie Studiumsarten, Fächergruppen, Prüfungsgruppen bzw. -arten, Durchschnittsalter und Angaben zum Studienverlauf

Fächergruppe ----- Prüfungsgruppe bzw. Prüfungsart	Geschl.	Bestandene Prüfungen insgesamt	Alter bei Abschluss	Hochschulberechtigung bis Abschluss	Erstimmatrikulation bis Abschluss	Beurlaubung und Unterbrechung	Studium außerhalb Deutschlands	Hochschulsemester	Fachsemester							
										Durchschnitt in Jahren						durchschnittl. Anzahl
										1	2	3	4	5	6	
Noch: F a c h h o c h s c h u l e n (ohne Verwaltungsfachhochschulen)																
Noch: Erststudium																
<b>Ingenieurwissenschaften</b>																
Fachhochschulabschluss	m	945	28,7	7,3	5,0	0,9	-	9,3	8,4							
	w	291	27,6	7,5	5,1	0,9	-	9,7	8,8							
	i	1 236	28,4	7,3	5,0	0,9	-	9,4	8,5							
Bachelorabschluss	m	50	26,6	5,1	3,0	-	-	6,0	6,2							
	w	4	25,3	5,5	3,0	-	-	5,6	6,0							
	i	54	26,5	5,1	3,0	-	-	6,0	6,2							
Masterabschluss	m	3	26,8	-	-	-	-	-	2,7							
	w	-	-	-	-	-	-	-	-							
	i	3	26,8	-	-	-	-	-	2,7							
Fächergruppe zusammen	m	998	28,6	7,2	4,9	0,9	-	9,1	8,3							
	w	295	27,6	7,4	5,1	0,9	-	9,7	8,8							
	i	1 293	28,4	7,3	5,0	0,9	-	9,3	8,4							
<b>Kunst, Kunstwissenschaft</b>																
Fachhochschulabschluss	m	50	29,2	8,6	4,9	0,5	-	8,8	8,6							
	w	119	27,8	7,3	4,8	1,1	-	8,8	9,2							
	i	169	28,2	7,7	4,9	0,9	-	8,8	9,0							
Fächergruppe zusammen	m	50	29,2	8,6	4,9	0,5	-	8,8	8,6							
	w	119	27,8	7,3	4,8	1,1	-	8,8	9,2							
	i	169	28,2	7,7	4,9	0,9	-	8,8	9,0							
Studiensart insgesamt	m	2 492	28,5	7,6	4,8	0,9	-	8,9	8,3							
	w	2 043	28,1	7,2	4,6	0,8	0,5	8,5	8,2							
	i	4 535	28,3	7,4	4,7	0,8	0,5	8,7	8,2							
Weiteres Studium																
<b>Sprach- und Kulturwissenschaften</b>																
Fachhochschulabschluss	m	-	-	-	-	-	-	-	-							
	w	1	32,3	12,8	11,5	-	-	22,2	12,2							
	i	1	32,3	12,8	11,5	-	-	22,2	12,2							
Fächergruppe zusammen	m	-	-	-	-	-	-	-	-							
	w	1	32,3	12,8	11,5	-	-	22,2	12,2							
	i	1	32,3	12,8	11,5	-	-	22,2	12,2							
<b>Rechts-, Wirtschafts- und Sozialwissenschaften</b>																
Fachhochschulabschluss	m	55	33,4	13,6	11,2	0,8	-	17,5	5,8							
	w	40	33,3	14,2	12,2	-	-	15,9	5,6							
	i	95	33,3	13,9	11,6	0,8	-	16,8	5,7							
Masterabschluss	m	134	33,1	11,5	8,4	1,0	-	9,1	2,8							
	w	94	30,8	9,7	5,5	0,5	-	7,4	2,6							
	i	228	32,1	10,8	7,2	0,8	-	8,4	2,7							
Sonstiger Abschluss	m	33	34,0	15,8	4,3	1,0	5,1	2,3	1,2							
	w	41	33,0	14,2	5,9	2,0	5,0	4,3	1,7							
	i	74	33,4	14,9	5,2	1,5	5,1	3,4	1,5							
Fächergruppe zusammen	m	222	33,3	12,8	8,1	0,9	5,1	9,4	3,3							
	w	175	31,9	11,9	6,9	0,9	5,0	8,0	3,1							
	i	397	32,7	12,4	7,6	0,9	5,1	8,8	3,2							
<b>Mathematik, Naturwissenschaften</b>																
Fachhochschulabschluss	m	14	37,7	14,3	12,1	-	-	19,1	8,9							
	w	1	35,6	11,3	9,9	-	-	19,0	6,0							
	i	15	37,6	13,7	11,6	-	-	19,1	8,7							
Bachelorabschluss	m	2	30,7	11,5	9,2	-	-	14,1	7,1							
	w	-	-	-	-	-	-	-	-							
	i	2	30,7	11,5	9,2	-	-	14,1	7,1							
Masterabschluss	m	39	30,1	10,4	7,1	-	-	13,0	4,5							
	w	26	31,9	14,4	11,0	0,5	-	11,5	3,5							
	i	65	30,8	12,2	8,9	0,5	-	12,3	4,1							
Fächergruppe zusammen	m	55	32,0	11,2	8,2	-	-	14,3	5,7							
	w	27	32,0	14,2	10,9	0,5	-	12,0	3,6							
	i	82	32,0	12,4	9,3	0,5	-	13,4	5,0							
<b>Humanmedizin/Gesundheitswissenschaften</b>																
Fachhochschulabschluss	m	1	42,2	23,2	21,8	-	-	24,8	7,8							
	w	-	-	-	-	-	-	-	-							
	i	1	42,2	23,2	21,8	-	-	24,8	7,8							
Fächergruppe zusammen	m	1	42,2	23,2	21,8	-	-	24,8	7,8							
	w	-	-	-	-	-	-	-	-							
	i	1	42,2	23,2	21,8	-	-	24,8	7,8							
<b>Ingenieurwissenschaften</b>																
Fachhochschulabschluss	m	6	31,7	8,3	6,4	-	-	13,0	7,8							
	w	1	37,2	-	-	-	-	-	13,5							
	i	7	32,4	8,3	6,4	-	-	13,0	8,6							
Bachelorabschluss	m	1	36,0	-	-	-	-	-	7,5							
	w	-	-	-	-	-	-	-	-							
	i	1	36,0	-	-	-	-	-	7,5							
Masterabschluss	m	30	34,2	13,6	12,4	1,0	-	16,4	4,7							
	w	8	30,3	9,6	6,9	-	-	13,4	4,0							
	i	38	33,4	12,2	10,6	1,0	-	15,4	4,6							

### Noch: 5.1 Absolventen (außer Lehramtsprüfungen) in Berlin im Prüfungsjahr 2006 nach Hochschul- sowie Studiumsarten, Fächergruppen, Prüfungsgruppen bzw. -arten, Durchschnittsalter und Angaben zum Studienverlauf

Fächergruppe ----- Prüfungsgruppe bzw. Prüfungsart	Ge- schl.	Bestandene Prüfungen insgesamt	Alter bei Abschluss	Hochschul- berechtigung bis Abschluss	Erst- immatri- kulation bis Abschluss	Beurlau- bung und Unter- brechung	Studium außerhalb Deutsch- lands	Hoch- schul- semester	Fach- semester							
										Durchschnitt in Jahren						durchschnittl. Anzahl
										1	2	3	4	5	6	
<b>Noch: F a c h h o c h s c h u l e n (ohne Verwaltungsfachhochschulen)</b>																
<b>Noch: weiteres Studium</b>																
Fächergruppe	m	37	33,9	13,0	11,8	1,0	-	16,0	5,3							
zusammen	w	9	31,1	9,6	6,9	-	-	13,4	5,0							
	i	46	33,3	11,9	10,3	1,0	-	15,2	5,3							
Studiensart	m	315	33,2	12,6	8,5	1,0	5,1	10,6	4,0							
insgesamt	w	212	31,9	12,1	7,4	0,8	5,0	8,9	3,3							
	i	527	32,6	12,4	8,0	0,9	5,1	9,9	3,7							
<b>V e r w a l t u n g s f a c h h o c h s c h u l e n</b>																
<b>Erststudium</b>																
<b>Rechts-, Wirtschafts- und Sozialwissenschaften</b>																
Fachhochschulabschluss	m	220	27,9	7,8	3,7	-	-	6,6	5,9							
	w	360	25,9	7,4	3,8	1,1	-	7,2	5,8							
	i	580	26,6	7,5	3,8	1,1	-	6,9	5,8							
Fächergruppe	m	220	27,9	7,8	3,7	-	-	6,6	5,9							
zusammen	w	360	25,9	7,4	3,8	1,1	-	7,2	5,8							
	i	580	26,6	7,5	3,8	1,1	-	6,9	5,8							
Studiensart	m	220	27,9	7,8	3,7	-	-	6,6	5,9							
insgesamt	w	360	25,9	7,4	3,8	1,1	-	7,2	5,8							
	i	580	26,6	7,5	3,8	1,1	-	6,9	5,8							
<b>Weiteres Studium</b>																
<b>Rechts-, Wirtschafts- und Sozialwissenschaften</b>																
Masterabschluss	m	35	37,0	17,3	15,5	0,5	-	12,5	4,0							
	w	40	33,1	14,1	11,7	2,5	5,0	13,6	3,9							
	i	75	34,9	15,6	13,5	1,8	5,0	13,1	3,9							
Sonstiger Abschluss	m	1	41,4	16,8	8,9	-	-	10,0	4,0							
	w	2	41,2	23,0	21,2	-	-	17,0	4,0							
	i	3	41,2	20,9	17,1	-	-	14,7	4,0							
Fächergruppe	m	36	37,1	17,3	15,4	0,5	-	12,5	4,0							
zusammen	w	42	33,5	14,5	12,1	2,5	5,0	13,7	3,9							
	i	78	35,2	15,8	13,6	1,8	5,0	13,1	3,9							
Studiensart	m	36	37,1	17,3	15,4	0,5	-	12,5	4,0							
insgesamt	w	42	33,5	14,5	12,1	2,5	5,0	13,7	3,9							
	i	78	35,2	15,8	13,6	1,8	5,0	13,1	3,9							
<b>H o c h s c h u l a r t e n i n s g e s a m t</b>																
<b>Erststudium</b>																
<b>Fächergruppen zusammen</b>																
Magister	m	613	30,6	11,0	8,8	1,1	1,3	16,7	13,6							
	w	1 258	29,9	10,3	8,7	1,0	1,3	16,5	13,6							
	i	1 871	30,2	10,6	8,8	1,0	1,3	16,6	13,6							
Staatsexamen	m	766	28,3	8,8	6,6	0,8	1,1	13,0	12,1							
	w	1 219	27,9	8,4	6,6	0,9	1,2	12,8	11,7							
	i	1 985	28,0	8,6	6,6	0,9	1,2	12,9	11,9							
Diplom (U)	m	2 576	28,9	9,4	7,3	1,0	2,2	13,9	12,8							
	w	2 173	28,6	9,0	7,0	1,0	2,5	13,2	11,8							
	i	4 749	28,8	9,2	7,1	1,0	2,3	13,6	12,4							
Sonstige Diplom (U) und entsprechende Abschlussprüfungen	m	18	29,8	9,8	8,1	1,0	-	15,1	14,5							
	w	103	29,9	10,5	7,8	0,9	0,6	15,4	13,0							
	i	121	29,9	10,4	7,9	0,9	0,6	15,3	13,2							
Künstlerischer Abschluss	m	368	28,8	8,4	6,3	0,9	3,1	11,6	10,3							
	w	599	28,2	8,2	6,1	0,7	3,2	11,5	10,1							
	i	967	28,4	8,3	6,2	0,8	3,2	11,6	10,1							
Fachhochschulabschluss	m	2 469	28,6	7,7	4,8	0,9	-	8,9	8,2							
	w	2 255	27,9	7,3	4,6	0,8	0,3	8,4	7,9							
	i	4 724	28,2	7,5	4,7	0,8	0,3	8,6	8,1							
Bachelorabschluss	m	464	28,2	8,1	3,7	0,9	2,9	7,0	6,1							
	w	363	27,3	7,8	4,0	0,8	2,6	7,6	6,3							
	i	827	27,8	8,0	3,8	0,8	2,7	7,3	6,2							
Masterabschluss	m	110	27,6	6,5	3,9	0,9	4,1	7,9	4,7							
	w	106	26,8	6,4	4,2	1,1	3,4	8,6	5,0							
	i	216	27,2	6,5	4,1	1,0	3,7	8,2	4,8							
Studiensart	m	7 384	28,8	8,8	6,3	1,0	2,2	11,9	10,6							
insgesamt	w	8 076	28,4	8,7	6,4	1,0	2,2	12,2	10,5							
	i	15 460	28,6	8,7	6,4	1,0	2,2	12,1	10,6							
<b>Weiteres Studium</b>																
<b>Fächergruppen zusammen</b>																
Magister	m	24	31,4	13,0	7,8	0,8	5,4	11,8	8,3							
	w	21	32,2	8,7	10,1	1,0	4,0	15,1	7,6							
	i	45	31,8	11,4	8,7	0,8	4,9	13,0	8,0							

Noch: 5.1 Absolventen (außer Lehramtsprüfungen) in Berlin im Prüfungsjahr 2006 nach Hochschul- sowie Studi-  
arten, Fächergruppen, Prüfungsgruppen bzw. -arten, Durchschnittsalter und Angaben zum Studienverlauf

Fächergruppe ----- Prüfungsgruppe bzw. Prüfungsart	Ge- schl.	Bestandene Prüfungen insgesamt	Alter bei Abschluss	Hochschul- berechtigung bis Abschluss	Erst- immatri- kulation bis Abschluss	Beurlau- bung und Unter- brechung	Studium außerhalb Deutsch- lands	Hoch- schul- semester	Fach- semester							
										Durchschnitt in Jahren						durchschnittl. Anzahl
										1	2	3	4	5	6	
Noch: H o c h s c h u l a r t e n i n s g e s a m t																
Noch: weiteres Studium																
Staatsexamen	m	2	31,9	13,1	11,5	-	-	15,8	9,8							
	w	-	-	-	-	-	-	-	-							
	i	2	31,9	13,1	11,5	-	-	15,8	9,8							
Diplom (U)	m	33	33,1	12,9	12,0	1,4	1,6	20,5	12,6							
	w	30	32,3	14,1	12,3	1,1	8,3	21,1	12,0							
	i	63	32,7	13,5	12,1	1,3	2,9	20,8	12,3							
Sonstige Diplom (U) und entsprechende Abschlussprüfungen	m	3	32,9	12,6	10,8	-	-	15,7	11,2							
	w	4	31,3	9,0	8,2	1,0	-	15,5	11,0							
	i	7	32,0	10,8	9,5	1,0	-	15,6	11,1							
Promotionen	m	1 092	34,2	14,4	9,0	1,3	3,9	13,1	9,0							
	w	919	33,7	14,0	9,6	1,0	3,9	15,1	7,8							
	i	2 011	34,0	14,2	9,3	1,1	3,9	14,2	8,4							
Künstlerischer Abschluss	m	123	29,9	9,3	7,0	0,8	4,5	13,6	4,3							
	w	129	30,0	9,5	7,6	0,8	2,9	12,9	6,3							
	i	252	30,0	9,4	7,3	0,8	3,5	13,2	5,3							
Fachhochschul- abschluss	m	76	34,2	13,9	11,5	0,8	-	17,8	6,6							
	w	43	33,4	14,0	12,1	-	-	16,4	6,0							
	i	119	33,9	13,9	11,7	0,8	-	17,2	6,3							
Bachelorabschluss	m	7	34,2	11,3	7,2	0,5	-	12,6	5,7							
	w	1	26,2	-	-	-	-	-	4,7							
	i	8	33,2	11,3	7,2	0,5	-	12,6	5,5							
Masterabschluss	m	513	33,5	12,7	9,2	1,1	2,8	10,9	3,5							
	w	439	31,6	11,3	8,0	0,9	3,2	10,6	3,6							
	i	952	32,6	12,1	8,7	1,0	3,0	10,7	3,5							
Sonstiger Abschluss	m	46	32,9	14,2	5,8	1,2	4,1	6,8	1,9							
	w	89	31,6	12,3	7,4	1,3	4,9	9,5	3,7							
	i	135	32,1	13,0	6,8	1,2	4,3	8,5	3,1							
Studiensart insgesamt	m	1 919	33,6	13,2	9,0	1,1	3,5	12,1	5,7							
	w	1 675	32,7	12,4	8,8	0,9	3,5	13,0	5,6							
	i	3 594	33,2	12,8	8,9	1,0	3,5	12,5	5,7							
Erst- und weiteres Studium																
Fächergruppen zusammen																
Magister	m	637	30,7	11,1	8,8	1,1	1,8	16,5	13,4							
	w	1 279	30,0	10,3	8,7	1,0	1,4	16,5	13,5							
	i	1 916	30,2	10,6	8,8	1,0	1,5	16,5	13,5							
Staatsexamen	m	768	28,3	8,8	6,6	0,8	1,1	13,0	12,1							
	w	1 219	27,9	8,4	6,6	0,9	1,2	12,8	11,7							
	i	1 987	28,0	8,6	6,6	0,9	1,2	12,9	11,9							
Diplom (U)	m	2 609	28,9	9,4	7,4	1,0	2,2	14,0	12,8							
	w	2 203	28,7	9,1	7,1	1,0	2,5	13,3	11,8							
	i	4 812	28,8	9,3	7,2	1,0	2,3	13,7	12,4							
Sonstige Diplom (U) und entsprechende Abschlussprüfungen	m	21	30,2	10,0	8,3	1,0	-	15,2	14,0							
	w	107	30,0	10,5	7,8	0,9	0,6	15,4	12,9							
	i	128	30,0	10,4	7,9	0,9	0,6	15,4	13,1							
Promotionen	m	1 092	34,2	14,4	9,0	1,3	3,9	13,1	9,0							
	w	919	33,7	14,0	9,6	1,0	3,9	15,1	7,8							
	i	2 011	34,0	14,2	9,3	1,1	3,9	14,2	8,4							
Künstlerischer Abschluss	m	491	29,1	8,6	6,5	0,8	3,5	12,1	8,8							
	w	728	28,5	8,5	6,4	0,7	3,1	11,8	9,4							
	i	1 219	28,8	8,5	6,4	0,8	3,3	11,9	9,1							
Fachhochschul- abschluss	m	2 545	28,8	7,8	5,0	0,9	-	9,0	8,2							
	w	2 298	28,0	7,4	4,7	0,8	0,3	8,5	7,9							
	i	4 843	28,4	7,6	4,8	0,8	0,3	8,8	8,1							
Bachelorabschluss	m	471	28,3	8,2	3,8	0,9	2,9	7,1	6,1							
	w	364	27,3	7,8	4,0	0,8	2,6	7,6	6,3							
	i	835	27,9	8,0	3,9	0,8	2,7	7,3	6,2							
Masterabschluss	m	623	32,4	11,8	8,5	1,1	2,9	10,4	3,7							
	w	545	30,7	10,4	7,3	0,9	3,2	10,3	3,9							
	i	1 168	31,6	11,2	7,9	1,0	3,1	10,3	3,8							
Sonstiger Abschluss	m	46	32,9	14,2	5,8	1,2	4,1	6,8	1,9							
	w	89	31,6	12,3	7,4	1,3	4,9	9,5	3,7							
	i	135	32,1	13,0	6,8	1,2	4,3	8,5	3,1							
Insgesamt	m	9 303	29,8	9,5	6,7	1,0	2,7	12,0	9,9							
	w	9 751	29,1	9,2	6,8	1,0	2,5	12,3	10,0							
	i	19 054	29,5	9,3	6,7	1,0	2,6	12,1	10,0							

## 5.2 Absolventen (Lehrantsprüfungen) in Berlin im Prüfungsjahr 2006 nach Hochschul- sowie Studiumsarten, Fächergruppen, Prüfungen, Durchschnittsalter und Angaben zum Studienverlauf

Fächergruppe ----- Lehrantsprüfung	Geschl.	Bestandene Prüfungen insgesamt	Alter bei Abschluss	Hochschul- berechtigung bis Abschluss	Erst- immatri- kulation bis Abschluss	Beurlau- bung und Unter- brechung	Studium außerhalb Deutsch- lands	Hoch- schul- semester	Fach- semester							
										Durchschnitt in Jahren						durchschnittl. Anzahl
										1	2	3	4	5	6	
<b>U n i v e r s i t ä t e n</b>																
<b>Erststudium</b>																
<b>Sprach- und Kultur- wissenschaften</b>																
Lehramt an Grund- und Hauptschulen	m	8	30,0	7,0	5,5	-	-	11,1	10,2							
	w	83	29,0	9,8	6,9	0,6	-	13,1	11,2							
	i	91	29,1	9,6	6,8	0,6	-	13,0	11,1							
Lehramt an Realschulen	m	2	37,0	9,8	5,0	-	-	10,2	8,3							
	w	11	27,8	9,0	8,0	0,5	-	16,0	12,6							
	i	13	29,2	9,2	7,4	0,5	-	14,8	12,0							
Lehramt an Gymnasien	m	61	32,4	10,3	8,8	0,6	-	15,3	13,9							
	w	153	29,9	9,7	8,5	0,8	1,0	16,2	12,5							
	i	214	30,6	9,8	8,5	0,8	1,0	16,0	12,9							
Lehramt an Sonderschulen	m	16	29,8	8,8	6,3	0,5	-	12,9	12,1							
	w	93	28,8	9,2	7,2	1,2	-	14,4	11,3							
	i	109	28,9	9,1	7,1	1,1	-	14,2	11,4							
Fächergruppe zusammen	m	87	31,8	9,6	7,8	0,6	-	14,2	13,1							
	w	340	29,3	9,5	7,8	0,9	1,0	15,0	11,9							
	i	427	29,8	9,6	7,8	0,9	1,0	14,9	12,1							
<b>Sport</b>																
Lehramt an Grund- und Hauptschulen	m	8	33,4	10,6	7,6	-	-	15,4	16,0							
	w	10	31,8	9,8	6,8	1,0	-	13,2	14,7							
	i	18	32,5	10,2	7,1	1,0	-	14,1	15,3							
Lehramt an Realschulen	m	1	30,1	10,8	8,0	-	-	16,2	14,2							
	w	2	27,6	8,0	7,2	-	-	14,6	13,1							
	i	3	28,4	9,0	7,5	-	-	15,1	13,4							
Lehramt an Gymnasien	m	13	29,9	10,8	9,2	0,5	-	18,3	15,8							
	w	23	29,1	9,3	8,0	1,0	-	15,9	14,0							
	i	36	29,4	9,7	8,3	0,8	-	16,5	14,7							
Fächergruppe zusammen	m	22	31,2	10,7	8,5	0,5	-	17,0	15,8							
	w	35	29,8	9,3	7,6	1,0	-	15,2	14,2							
	i	57	30,3	9,7	7,9	0,9	-	15,7	14,8							
<b>Rechts-, Wirtschafts- und Sozialwissenschaften</b>																
Lehramt an Grund- und Hauptschulen	m	2	31,4	-	-	-	-	-	14,7							
	w	4	32,9	7,2	5,3	-	-	9,8	10,3							
	i	6	32,4	7,2	5,3	-	-	9,8	11,8							
Lehramt an Realschulen	m	3	27,6	-	-	-	-	-	8,7							
	w	3	31,0	7,8	6,9	-	-	14,0	14,1							
	i	6	29,3	7,8	6,9	-	-	14,0	11,4							
Lehramt an Gymnasien	m	13	32,6	12,0	10,9	0,5	-	20,0	15,6							
	w	7	28,4	9,4	8,5	1,0	0,8	16,5	10,5							
	i	20	31,1	11,2	10,2	0,8	0,8	18,9	13,8							
Lehramt an beruflichen Schulen	m	3	31,9	17,8	14,0	-	-	27,2	13,7							
	w	2	32,5	14,5	6,6	-	-	13,4	11,4							
	i	5	32,2	15,6	9,1	-	-	18,0	12,8							
Fächergruppe zusammen	m	21	31,7	12,6	11,2	0,5	-	20,8	14,2							
	w	16	30,5	9,9	7,4	1,0	0,8	14,5	11,3							
	i	37	31,2	11,3	9,4	0,8	0,8	17,8	12,9							
<b>Mathematik, Natur- wissenschaften</b>																
Lehramt an Grund- und Hauptschulen	m	16	33,0	13,7	12,0	1,0	-	19,3	15,2							
	w	44	28,7	8,5	6,8	2,0	-	12,9	10,1							
	i	60	29,9	9,9	8,2	1,7	-	14,7	11,5							
Lehramt an Realschulen	m	-	-	-	-	-	-	-	-							
	w	5	36,1	11,0	10,2	1,5	-	20,6	14,7							
	i	5	36,1	11,0	10,2	1,5	-	20,6	14,7							
Lehramt an Gymnasien	m	32	29,9	9,5	8,0	1,8	-	15,8	13,0							
	w	36	28,9	9,2	8,0	0,7	0,4	15,3	12,8							
	i	68	29,4	9,3	8,0	1,0	0,4	15,5	12,9							
Lehramt an beruflichen Schulen	m	10	46,3	-	-	-	-	-	6,0							
	w	2	43,1	-	-	-	-	-	6,0							
	i	12	45,8	-	-	-	-	-	6,0							
Fächergruppe zusammen	m	58	33,6	11,1	9,5	1,5	-	17,1	12,4							
	w	87	29,6	8,9	7,5	1,1	0,4	14,4	11,4							
	i	145	31,2	9,7	8,2	1,2	0,4	15,3	11,8							
<b>Agrar-, Forst- und Ernährungswissenschaften</b>																
Lehramt an beruflichen Schulen	m	3	35,5	5,8	11,0	-	-	21,2	10,8							
	w	21	30,9	10,9	7,3	1,1	-	14,4	9,6							
	i	24	31,4	10,1	7,8	1,1	-	15,4	9,8							
Fächergruppe zusammen	m	3	35,5	5,8	11,0	-	-	21,2	10,8							
	w	21	30,9	10,9	7,3	1,1	-	14,4	9,6							
	i	24	31,4	10,1	7,8	1,1	-	15,4	9,8							



Noch: 5.2 Absolventen (Lehramtsprüfungen) in Berlin im Prüfungsjahr 2006 nach Hochschul- sowie Studiumsarten, Fächergruppen, Prüfungen, Durchschnittsalter und Angaben zum Studienverlauf

Fächergruppe ----- Lehramtsprüfung	Geschl.	Bestandene Prüfungen insgesamt	Alter bei Abschluss	Hochschul- berechtigung bis Abschluss	Erst- immatri- kulation bis Abschluss	Beurlau- bung und Unter- brechung	Studium außerhalb Deutsch- lands	Hoch- schul- semester	Fach- semester							
										Durchschnitt in Jahren						durchschnittl. Anzahl
										1	2	3	4	5	6	
Noch: U n i v e r s i t ä t e n																
Noch: Erststudium																
Ingenieurwissenschaften																
Lehramt an Realschulen	m	1	35,0	-	-	-	-	-	13,3							
	w	-	-	-	-	-	-	-	-							
	i	1	35,0	-	-	-	-	-	13,3							
Lehramt an beruflichen Schulen	m	10	33,5	14,1	12,2	0,5	-	19,2	11,7							
	w	6	36,6	8,2	8,5	-	-	11,4	9,4							
	i	16	34,7	11,5	10,6	0,5	-	15,7	10,8							
Fächergruppe zusammen	m	11	33,7	14,1	12,2	0,5	-	19,2	11,9							
	w	6	36,6	8,2	8,5	-	-	11,4	9,4							
	i	17	34,7	11,5	10,6	0,5	-	15,7	11,0							
Studiensart insgesamt	m	202	32,4	10,9	9,2	0,8	-	16,7	13,2							
	w	505	29,6	9,5	7,7	1,0	0,8	14,8	11,8							
	i	707	30,4	9,8	8,1	0,9	0,8	15,3	12,2							
Weiteres Studium																
Sprach- und Kultur- wissenschaften																
Lehramt an Gymnasien	m	-	-	-	-	-	-	-	-							
	w	4	41,2	-	-	-	-	-	7,3							
	i	4	41,2	-	-	-	-	-	7,3							
Lehramt an Sonderschulen	m	3	41,1	20,8	19,5	-	-	24,2	3,7							
	w	19	46,4	26,8	25,9	1,5	-	17,0	5,9							
	i	22	45,7	26,4	25,5	1,5	-	17,5	5,6							
Fächergruppe zusammen	m	3	41,1	20,8	19,5	-	-	24,2	3,7							
	w	23	45,5	26,8	25,9	1,5	-	17,0	6,1							
	i	26	45,0	26,4	25,5	1,5	-	17,5	5,9							
Rechts-, Wirtschafts- und Sozialwissenschaften																
Lehramt an Gymnasien	m	2	50,5	-	-	-	-	-	5,2							
	w	1	36,0	-	-	-	-	-	-							
	i	3	45,6	-	-	-	-	-	5,2							
Fächergruppe zusammen	m	2	50,5	-	-	-	-	-	5,2							
	w	1	36,0	-	-	-	-	-	-							
	i	3	45,6	-	-	-	-	-	5,2							
Mathematik, Natur- wissenschaften																
Lehramt an Realschulen	m	1	56,9	-	-	-	-	-	6,0							
	w	1	29,4	-	-	-	-	-	9,0							
	i	2	43,2	-	-	-	-	-	7,5							
Lehramt an Gymnasien	m	-	-	-	-	-	-	-	-							
	w	1	37,4	-	-	-	-	-	5,2							
	i	1	37,4	-	-	-	-	-	5,2							
Fächergruppe zusammen	m	1	56,9	-	-	-	-	-	6,0							
	w	2	33,4	-	-	-	-	-	7,1							
	i	3	41,2	-	-	-	-	-	6,7							
Studiensart insgesamt	m	6	46,9	20,8	19,5	-	-	24,2	4,5							
	w	26	44,2	26,8	25,9	1,5	-	17,0	6,2							
	i	32	44,7	26,4	25,5	1,5	-	17,5	5,9							
K u n s t h o c h s c h u l e n																
Erststudium																
Kunst, Kunstwissenschaft																
Lehramt an Grund- und Hauptschulen	m	6	32,9	16,3	9,3	0,8	-	17,7	13,0							
	w	25	29,9	11,0	9,7	0,7	1,0	14,6	11,0							
	i	31	30,5	12,3	9,6	0,7	1,0	15,4	11,4							
Lehramt an Realschulen	m	1	36,2	-	-	-	-	-	9,2							
	w	6	31,2	15,5	11,7	2,5	-	23,6	15,1							
	i	7	31,9	15,5	11,7	2,5	-	23,6	14,2							
Lehramt an Gymnasien	m	10	29,2	10,2	8,6	1,0	-	17,1	13,6							
	w	17	31,1	10,9	9,3	0,8	-	17,4	12,1							
	i	27	30,4	10,7	9,1	0,9	-	17,3	12,7							
Lehramt an Sonderschulen	m	-	-	-	-	-	-	-	-							
	w	1	26,9	7,8	7,0	0,5	-	14,2	11,2							
	i	1	26,9	7,8	7,0	0,5	-	14,2	11,2							
Fächergruppe zusammen	m	17	30,9	12,8	8,9	0,9	-	17,4	13,1							
	w	49	30,4	11,4	9,6	0,9	1,0	17,0	11,9							
	i	66	30,5	11,7	9,5	0,9	1,0	17,1	12,2							
Studiensart insgesamt	m	17	30,9	12,8	8,9	0,9	-	17,4	13,1							
	w	49	30,4	11,4	9,6	0,9	1,0	17,0	11,9							
	i	66	30,5	11,7	9,5	0,9	1,0	17,1	12,2							

Noch: 5.2 Absolventen (Lehramtsprüfungen) in Berlin im Prüfungsjahr 2006 nach Hochschul- sowie Studiumsarten, Fächergruppen, Prüfungen, Durchschnittsalter und Angaben zum Studienverlauf

Fächergruppe ----- Lehramtsprüfung	Ge- schl.	Bestandene Prüfungen insgesamt	Alter bei Abschluss	Hochschul- berechti- gung bis Abschluss	Erst- immatri- kulation bis Abschluss	Beurlau- bung und Unter- brechung	Studium außerhalb Deutsch- lands	Hoch- schul- semester	Fach- semester							
										Durchschnitt in Jahren						durchschnittl. Anzahl
										1	2	3	4	5	6	
Noch: K u n s t h o c h s c h u l e n Weiteres Studium																
Kunst, Kunstwissenschaft																
Lehramt an Realschulen	m	-	-	-	-	-	-	-	-							
	w	1	46,7	29,0	8,2	0,5	-	12,5	8,5							
	i	1	46,7	29,0	8,2	0,5	-	12,5	8,5							
Fächergruppe zusammen	m	-	-	-	-	-	-	-	-							
	w	1	46,7	29,0	8,2	0,5	-	12,5	8,5							
	i	1	46,7	29,0	8,2	0,5	-	12,5	8,5							
Studiumsart insgesamt	m	-	-	-	-	-	-	-	-							
	w	1	46,7	29,0	8,2	0,5	-	12,5	8,5							
	i	1	46,7	29,0	8,2	0,5	-	12,5	8,5							
H o c h s c h u l a r t e n i n s g e s a m t Erststudium																
Fächergruppen zusammen																
Lehramt an Grund- und Hauptschulen	m	40	32,4	12,7	9,5	0,8	-	17,0	14,0							
	w	166	29,3	9,6	7,3	0,9	1,0	13,2	11,1							
	i	206	29,9	10,2	7,7	0,9	1,0	14,0	11,6							
Lehramt an Realschulen	m	8	32,3	10,3	6,5	-	-	13,2	9,9							
	w	27	30,4	10,5	8,9	1,3	-	17,9	13,8							
	i	35	30,9	10,5	8,6	1,3	-	17,3	12,9							
Lehramt an Gymnasien	m	129	31,3	10,5	9,1	0,8	-	16,8	14,0							
	w	236	29,7	9,7	8,4	0,8	0,8	16,2	12,6							
	i	365	30,3	10,0	8,6	0,8	0,8	16,4	13,1							
Lehramt an Sonderschulen	m	16	29,8	8,8	6,3	0,5	-	12,9	12,1							
	w	94	28,8	9,1	7,2	1,1	-	14,4	11,3							
	i	110	28,9	9,1	7,1	1,1	-	14,2	11,4							
Lehramt an beruflichen Schulen	m	26	38,5	13,5	12,3	0,5	-	20,6	9,6							
	w	31	32,9	10,6	7,6	1,1	-	13,2	9,4							
	i	57	35,4	11,6	9,3	1,0	-	15,9	9,5							
Studiumsart insgesamt	m	219	32,3	11,1	9,2	0,8	-	16,8	13,2							
	w	554	29,6	9,7	7,9	0,9	0,9	15,1	11,8							
	i	773	30,4	10,0	8,2	0,9	0,9	15,5	12,2							
Weiteres Studium																
Fächergruppen zusammen																
Lehramt an Realschulen	m	1	56,9	-	-	-	-	-	6,0							
	w	2	38,0	29,0	8,2	0,5	-	12,5	8,8							
	i	3	44,3	29,0	8,2	0,5	-	12,5	7,8							
Lehramt an Gymnasien	m	2	50,5	-	-	-	-	-	5,2							
	w	6	39,7	-	-	-	-	-	6,9							
	i	8	42,4	-	-	-	-	-	6,6							
Lehramt an Sonderschulen	m	3	41,1	20,8	19,5	-	-	24,2	3,7							
	w	19	46,4	26,8	25,9	1,5	-	17,0	5,9							
	i	22	45,7	26,4	25,5	1,5	-	17,5	5,6							
Studiumsart insgesamt	m	6	46,9	20,8	19,5	-	-	24,2	4,5							
	w	27	44,3	26,9	24,8	1,3	-	16,7	6,3							
	i	33	44,8	26,5	24,4	1,3	-	17,2	6,0							
Erst- und weiteres Studium																
Fächergruppen zusammen																
Lehramt an Grund- und Hauptschulen	m	40	32,4	12,7	9,5	0,8	-	17,0	14,0							
	w	166	29,3	9,6	7,3	0,9	1,0	13,2	11,1							
	i	206	29,9	10,2	7,7	0,9	1,0	14,0	11,6							
Lehramt an Realschulen	m	9	35,0	10,3	6,5	-	-	13,2	9,5							
	w	29	31,0	11,8	8,9	1,1	-	17,5	13,4							
	i	38	31,9	11,6	8,6	1,1	-	17,0	12,5							
Lehramt an Gymnasien	m	131	31,6	10,5	9,1	0,8	-	16,8	13,9							
	w	242	30,0	9,7	8,4	0,8	0,8	16,2	12,5							
	i	373	30,5	10,0	8,6	0,8	0,8	16,4	13,0							
Lehramt an Sonderschulen	m	19	31,6	10,5	8,2	0,5	-	14,5	10,8							
	w	113	31,7	13,6	11,9	1,2	-	15,0	10,4							
	i	132	31,7	13,3	11,5	1,2	-	15,0	10,4							
Lehramt an beruflichen Schulen	m	26	38,5	13,5	12,3	0,5	-	20,6	9,6							
	w	31	32,9	10,6	7,6	1,1	-	13,2	9,4							
	i	57	35,4	11,6	9,3	1,0	-	15,9	9,5							
Insgesamt	m	225	32,7	11,2	9,3	0,8	-	16,9	13,0							
	w	581	30,3	10,8	9,0	1,0	0,9	15,2	11,6							
	i	806	31,0	10,9	9,1	0,9	0,9	15,6	12,0							

**6 Bestandene Prüfungen in Berlin im Prüfungsjahr 2006 nach Hochschularten, Fächergruppen und Prüfungsgruppen bzw. -arten**

Fächergruppe ----- Prüfungsgruppe bzw. Prüfungsart	Geschl.	Insgesamt			Davon als ...					
		insgesamt	Deutsche	Ausländer	Erstabschluss			weiterer Abschluss		
					zusammen	Deutsche	Ausländer	zusammen	Deutsche	Ausländer
1	2	3	4	5	6	7	8	9		
<b>Universitäten</b>										
<b>Sprach- und Kulturwissenschaften</b>										
Magister	m	495	469	26	485	459	26	10	10	-
	w	1 010	903	107	999	893	106	11	10	1
	i	1 505	1 372	133	1 484	1 352	132	21	20	1
Diplom (U)	m	101	97	4	95	91	4	6	6	-
	w	507	476	31	490	460	30	17	16	1
	i	608	573	35	585	551	34	23	22	1
Sonstige Diplom(U) und entsprechende Abschlussprüfungen	m	14	13	1	13	12	1	1	1	-
	w	70	57	13	67	55	12	3	2	1
	i	84	70	14	80	67	13	4	3	1
Promotionen	m	139	115	24	-	-	-	139	115	24
	w	147	123	24	-	-	-	147	123	24
	i	286	238	48	-	-	-	286	238	48
Staatliche Lehramtsprüfungen	m	90	90	-	87	87	-	3	3	-
	w	363	360	3	340	337	3	23	23	-
	i	453	450	3	427	424	3	26	26	-
Bachelorabschluss	m	12	11	1	12	11	1	-	-	-
	w	27	27	-	27	27	-	-	-	-
	i	39	38	1	39	38	1	-	-	-
Masterabschluss	m	7	2	5	-	-	-	7	2	5
	w	59	32	27	-	-	-	59	32	27
	i	66	34	32	-	-	-	66	34	32
Sonstiger Abschluss	m	5	5	-	-	-	-	5	5	-
	w	28	27	1	-	-	-	28	27	1
	i	33	32	1	-	-	-	33	32	1
Fächergruppe zusammen	m	863	802	61	692	660	32	171	142	29
	w	2 211	2 005	206	1 923	1 772	151	288	233	55
	i	3 074	2 807	267	2 615	2 432	183	459	375	84
<b>Sport</b>										
Magister	m	3	2	1	3	2	1	-	-	-
	w	6	4	2	6	4	2	-	-	-
	i	9	6	3	9	6	3	-	-	-
Diplom (U)	m	23	23	-	22	22	-	1	1	-
	w	17	17	-	17	17	-	-	-	-
	i	40	40	-	39	39	-	1	1	-
Promotionen	m	1	-	1	-	-	-	1	-	1
	w	1	1	-	-	-	-	1	1	-
	i	2	1	1	-	-	-	2	1	1
Staatliche Lehramtsprüfungen	m	22	22	-	22	22	-	-	-	-
	w	35	35	-	35	35	-	-	-	-
	i	57	57	-	57	57	-	-	-	-
Fächergruppe zusammen	m	49	47	2	47	46	1	2	1	1
	w	59	57	2	58	56	2	1	1	-
	i	108	104	4	105	102	3	3	2	1
<b>Rechts-, Wirtschafts- und Sozialwissenschaften</b>										
Magister	m	44	28	16	30	26	4	14	2	12
	w	69	60	9	61	58	3	8	2	6
	i	113	88	25	91	84	7	22	4	18
Staatsexamen	m	338	327	11	338	327	11	-	-	-
	w	430	412	18	430	412	18	-	-	-
	i	768	739	29	768	739	29	-	-	-
Diplom (U)	m	1 159	1 031	128	1 148	1 020	128	11	11	-
	w	877	726	151	871	721	150	6	5	1
	i	2 036	1 757	279	2 019	1 741	278	17	16	1
Sonstige Diplom(U) und entsprechende Abschlussprüfungen	m	7	7	-	5	5	-	2	2	-
	w	37	37	-	36	36	-	1	1	-
	i	44	44	-	41	41	-	3	3	-
Promotionen	m	144	133	11	-	-	-	144	133	11
	w	80	73	7	-	-	-	80	73	7
	i	224	206	18	-	-	-	224	206	18

### Noch: 6 Bestandene Prüfungen in Berlin im Prüfungsjahr 2006 nach Hochschularten, Fächergruppen und Prüfungsgruppen bzw. -arten

Fächergruppe ----- Prüfungsgruppe bzw. Prüfungsart	Geschl.	Insgesamt			Davon als ...					
		insgesamt	Deutsche	Ausländer	Erstabschluss			weiterer Abschluss		
					zusammen	Deutsche	Ausländer	zusammen	Deutsche	Ausländer
1	2	3	4	5	6	7	8	9		
Noch: Universitäten										
Staatliche	m	23	23	-	21	21	-	2	2	-
Lehramtsprüfungen	w	17	16	1	16	15	1	1	1	-
	i	40	39	1	37	36	1	3	3	-
Bachelorabschluss	m	97	82	15	96	81	15	1	1	-
	w	96	75	21	96	75	21	-	-	-
	i	193	157	36	192	156	36	1	1	-
Masterabschluss	m	281	212	69	53	8	45	228	204	24
	w	180	112	68	57	11	46	123	101	22
	i	461	324	137	110	19	91	351	305	46
Fächergruppe zusammen	m	2 093	1 843	250	1 691	1 488	203	402	355	47
	w	1 786	1 511	275	1 567	1 328	239	219	183	36
	i	3 879	3 354	525	3 258	2 816	442	621	538	83
Mathematik, Naturwissenschaften										
Magister	m	16	15	1	16	15	1	-	-	-
	w	10	8	2	10	8	2	-	-	-
	i	26	23	3	26	23	3	-	-	-
Staatsexamen	m	38	35	3	38	35	3	-	-	-
	w	118	113	5	118	113	5	-	-	-
	i	156	148	8	156	148	8	-	-	-
Diplom (U)	m	759	675	84	751	668	83	8	7	1
	w	460	423	37	456	419	37	4	4	-
	i	1 219	1 098	121	1 207	1 087	120	12	11	1
Promotionen	m	283	211	72	-	-	-	283	211	72
	w	161	125	36	-	-	-	161	125	36
	i	444	336	108	-	-	-	444	336	108
Staatliche	m	59	58	1	58	57	1	1	1	-
Lehramtsprüfungen	w	89	88	1	87	86	1	2	2	-
	i	148	146	2	145	143	2	3	3	-
Bachelorabschluss	m	61	57	4	61	57	4	-	-	-
	w	27	23	4	27	23	4	-	-	-
	i	88	80	8	88	80	8	-	-	-
Masterabschluss	m	20	11	9	11	6	5	9	5	4
	w	15	7	8	13	6	7	2	1	1
	i	35	18	17	24	12	12	11	6	5
Sonstiger Abschluss	m	6	6	-	-	-	-	6	6	-
	w	16	15	1	-	-	-	16	15	1
	i	22	21	1	-	-	-	22	21	1
Fächergruppe zusammen	m	1 242	1 068	174	935	838	97	307	230	77
	w	896	802	94	711	655	56	185	147	38
	i	2 138	1 870	268	1 646	1 493	153	492	377	115
Humanmedizin/Gesundheitswissenschaften										
Staatsexamen	m	363	343	20	361	341	20	2	2	-
	w	539	510	29	539	510	29	-	-	-
	i	902	853	49	900	851	49	2	2	-
Diplom (U)	m	7	7	-	7	7	-	-	-	-
	w	53	53	-	53	53	-	-	-	-
	i	60	60	-	60	60	-	-	-	-
Promotionen	m	344	321	23	-	-	-	344	321	23
	w	382	358	24	-	-	-	382	358	24
	i	726	679	47	-	-	-	726	679	47
Fächergruppe zusammen	m	714	671	43	368	348	20	346	323	23
	w	974	921	53	592	563	29	382	358	24
	i	1 688	1 592	96	960	911	49	728	681	47
Veterinärmedizin										
Staatsexamen	m	29	24	5	29	24	5	-	-	-
	w	132	131	1	132	131	1	-	-	-
	i	161	155	6	161	155	6	-	-	-

Noch: 6 Bestandene Prüfungen in Berlin im Prüfungsjahr 2006 nach Hochschularten, Fächergruppen und Prüfungsgruppen bzw. -arten

Fächergruppe ----- Prüfungsgruppe bzw. Prüfungsart	Ge- schl.	Insgesamt			Davon als ...					
		ins- gesamt	Deutsche	Aus- länder	Erstabschluss			weiterer Abschluss		
					zu- sammen	Deutsche	Aus- länder	zu- sammen	Deutsche	Aus- länder
1	2	3	4	5	6	7	8	9		
Noch: Universitäten										
Promotionen	m	32	29	3	-	-	-	32	29	3
	w	69	68	1	-	-	-	69	68	1
	i	101	97	4	-	-	-	101	97	4
Fächergruppe zusammen	m	61	53	8	29	24	5	32	29	3
	w	201	199	2	132	131	1	69	68	1
	i	262	252	10	161	155	6	101	97	4
Agrar-, Forst- und Ernährungs- wissenschaften										
Diplom (U)	m	79	73	6	78	72	6	1	1	-
	w	98	93	5	98	93	5	-	-	-
	i	177	166	11	176	165	11	1	1	-
Promotionen	m	28	22	6	-	-	-	28	22	6
	w	25	20	5	-	-	-	25	20	5
	i	53	42	11	-	-	-	53	42	11
Staatliche Lehrantsprüfungen	m	3	3	-	3	3	-	-	-	-
	w	21	21	-	21	21	-	-	-	-
	i	24	24	-	24	24	-	-	-	-
Fachhochschulabschluss	m	18	17	1	18	17	1	-	-	-
	w	1	1	-	1	1	-	-	-	-
	i	19	18	1	19	18	1	-	-	-
Bachelorabschluss	m	50	47	3	47	44	3	3	3	-
	w	65	65	-	64	64	-	1	1	-
	i	115	112	3	111	108	3	4	4	-
Masterabschluss	m	32	16	16	26	10	16	6	6	-
	w	43	36	7	34	27	7	9	9	-
	i	75	52	23	60	37	23	15	15	-
Sonstiger Abschluss	m	1	1	-	-	-	-	1	1	-
	w	-	-	-	-	-	-	-	-	-
	i	1	1	-	-	-	-	1	1	-
Fächergruppe zusammen	m	211	179	32	172	146	26	39	33	6
	w	253	236	17	218	206	12	35	30	5
	i	464	415	49	390	352	38	74	63	11
Ingenieurwissenschaften										
Diplom (U)	m	481	396	85	475	393	82	6	3	3
	w	191	165	26	188	162	26	3	3	-
	i	672	561	111	663	555	108	9	6	3
Promotionen	m	109	86	23	-	-	-	109	86	23
	w	28	23	5	-	-	-	28	23	5
	i	137	109	28	-	-	-	137	109	28
Staatliche Lehrantsprüfungen	m	11	11	-	11	11	-	-	-	-
	w	6	6	-	6	6	-	-	-	-
	i	17	17	-	17	17	-	-	-	-
Bachelorabschluss	m	1	1	-	1	1	-	-	-	-
	w	-	-	-	-	-	-	-	-	-
	i	1	1	-	1	1	-	-	-	-
Masterabschluss	m	12	3	9	6	-	6	6	3	3
	w	7	5	2	2	-	2	5	5	-
	i	19	8	11	8	-	8	11	8	3
Fächergruppe zusammen	m	614	497	117	493	405	88	121	92	29
	w	232	199	33	196	168	28	36	31	5
	i	846	696	150	689	573	116	157	123	34
Kunst, Kunstwissenschaft										
Magister	m	79	74	5	79	74	5	-	-	-
	w	184	172	12	182	170	12	2	2	-
	i	263	246	17	261	244	17	2	2	-
Promotionen	m	12	11	1	-	-	-	12	11	1
	w	24	23	1	-	-	-	24	23	1
	i	36	34	2	-	-	-	36	34	2
Fächergruppe zusammen	m	91	85	6	79	74	5	12	11	1
	w	208	195	13	182	170	12	26	25	1
	i	299	280	19	261	244	17	38	36	2
Hochschulart insgesamt	m	5 938	5 245	693	4 506	4 029	477	1 432	1 216	216
	w	6 820	6 125	695	5 579	5 049	530	1 241	1 076	165
	i	12 758	11 370	1 388	10 085	9 078	1 007	2 673	2 292	381

### Noch: 6 Bestandene Prüfungen in Berlin im Prüfungsjahr 2006 nach Hochschularten, Fächergruppen und Prüfungsgruppen bzw. -arten

Fächergruppe ----- Prüfungsgruppe bzw. Prüfungsart	Ge- schl.	Insgesamt			Davon als ...					
		ins- gesamt	Deutsche	Aus- länder	Erstabschluss			weiterer Abschluss		
					zu- sammen	Deutsche	Aus- länder	zu- sammen	Deutsche	Aus- länder
1	2	3	4	5	6	7	8	9		
<b>Kunsthochschulen</b>										
<b>Sprach- und Kulturwissenschaften</b>										
Promotionen	m	-	-	-	-	-	-	-	-	-
	w	2	2	-	-	-	-	2	2	-
	i	2	2	-	-	-	-	2	2	-
Künstlerischer Abschluss	m	47	45	2	46	44	2	1	1	-
	w	117	107	10	112	102	10	5	5	-
	i	164	152	12	158	146	12	6	6	-
Masterabschluss	m	2	2	-	-	-	-	2	2	-
	w	26	24	2	-	-	-	26	24	2
	i	28	26	2	-	-	-	28	26	2
Fächergruppe zusammen	m	49	47	2	46	44	2	3	3	-
	w	145	133	12	112	102	10	33	31	2
	i	194	180	14	158	146	12	36	34	2
<b>Ingenieurwissenschaften</b>										
Künstlerischer Abschluss	m	46	38	8	41	34	7	5	4	1
	w	37	30	7	34	29	5	3	1	2
	i	83	68	15	75	63	12	8	5	3
Fächergruppe zusammen	m	46	38	8	41	34	7	5	4	1
	w	37	30	7	34	29	5	3	1	2
	i	83	68	15	75	63	12	8	5	3
<b>Kunst, Kunstwissenschaft</b>										
Staatliche Lehramtsprüfungen	m	17	17	-	17	17	-	-	-	-
	w	50	49	1	49	48	1	1	1	-
	i	67	66	1	66	65	1	1	1	-
Künstlerischer Abschluss	m	398	283	115	281	202	79	117	81	36
	w	574	398	176	453	321	132	121	77	44
	i	972	681	291	734	523	211	238	158	80
Masterabschluss	m	17	9	8	-	-	-	17	9	8
	w	47	36	11	-	-	-	47	36	11
	i	64	45	19	-	-	-	64	45	19
Sonstiger Abschluss	m	-	-	-	-	-	-	-	-	-
	w	2	2	-	-	-	-	2	2	-
	i	2	2	-	-	-	-	2	2	-
Fächergruppe zusammen	m	432	309	123	298	219	79	134	90	44
	w	673	485	188	502	369	133	171	116	55
	i	1 105	794	311	800	588	212	305	206	99
Hochschulart insgesamt	m	527	394	133	385	297	88	142	97	45
	w	855	648	207	648	500	148	207	148	59
	i	1 382	1 042	340	1 033	797	236	349	245	104
<b>Fachhochschulen (ohne Verwaltungsfachhochschulen)</b>										
<b>Sprach- und Kulturwissenschaften</b>										
Fachhochschulabschluss	m	16	15	1	16	15	1	-	-	-
	w	50	50	-	49	49	-	1	1	-
	i	66	65	1	65	64	1	1	1	-
Bachelorabschluss	m	43	42	1	43	42	1	-	-	-
	w	80	79	1	80	79	1	-	-	-
	i	123	121	2	123	121	2	-	-	-
Fächergruppe zusammen	m	59	57	2	59	57	2	-	-	-
	w	130	129	1	129	128	1	1	1	-
	i	189	186	3	188	185	3	1	1	-
<b>Rechts-, Wirtschafts- und Sozialwissenschaften</b>										
Fachhochschulabschluss	m	840	790	50	785	742	43	55	48	7
	w	1 180	1 106	74	1 140	1 071	69	40	35	5
	i	2 020	1 896	124	1 925	1 813	112	95	83	12
Bachelorabschluss	m	22	21	1	22	21	1	-	-	-
	w	35	33	2	35	33	2	-	-	-
	i	57	54	3	57	54	3	-	-	-
Masterabschluss	m	134	64	70	-	-	-	134	64	70
	w	94	36	58	-	-	-	94	36	58
	i	228	100	128	-	-	-	228	100	128

Noch: 6 Bestandene Prüfungen in Berlin im Prüfungsjahr 2006 nach Hochschularten, Fächergruppen und Prüfungsgruppen bzw. -arten

Fächergruppe ----- Prüfungsgruppe bzw. Prüfungsart	Ge- schl.	Insgesamt			Davon als ...					
		ins- gesamt	Deutsche	Aus- länder	Erstabschluss			weiterer Abschluss		
					zu- sammen	Deutsche	Aus- länder	zu- sammen	Deutsche	Aus- länder
1	2	3	4	5	6	7	8	9		
Noch: Fachhochschulen (ohne Verwaltungsfachhochschulen)										
Sonstiger Abschluss	m	33	3	30	-	-	-	33	3	30
	w	41	10	31	-	-	-	41	10	31
	i	74	13	61	-	-	-	74	13	61
Fächergruppe zusammen	m	1 029	878	151	807	763	44	222	115	107
	w	1 350	1 185	165	1 175	1 104	71	175	81	94
	i	2 379	2 063	316	1 982	1 867	115	397	196	201
Mathematik, Naturwissenschaften										
Fachhochschulabschluss	m	391	361	30	377	347	30	14	14	-
	w	164	145	19	163	144	19	1	1	-
	i	555	506	49	540	491	49	15	15	-
Bachelorabschluss	m	134	128	6	132	126	6	2	2	-
	w	30	23	7	30	23	7	-	-	-
	i	164	151	13	162	149	13	2	2	-
Masterabschluss	m	50	42	8	11	11	-	39	31	8
	w	26	18	8	-	-	-	26	18	8
	i	76	60	16	11	11	-	65	49	16
Fächergruppe zusammen	m	575	531	44	520	484	36	55	47	8
	w	220	186	34	193	167	26	27	19	8
	i	795	717	78	713	651	62	82	66	16
Humanmedizin/Gesundheitswissenschaften										
Fachhochschulabschluss	m	22	22	-	21	21	-	1	1	-
	w	73	72	1	73	72	1	-	-	-
	i	95	94	1	94	93	1	1	1	-
Fächergruppe zusammen	m	22	22	-	21	21	-	1	1	-
	w	73	72	1	73	72	1	-	-	-
	i	95	94	1	94	93	1	1	1	-
Agrar-, Forst- und Ernährungs- wissenschaften										
Fachhochschulabschluss	m	37	36	1	37	36	1	-	-	-
	w	59	57	2	59	57	2	-	-	-
	i	96	93	3	96	93	3	-	-	-
Fächergruppe zusammen	m	37	36	1	37	36	1	-	-	-
	w	59	57	2	59	57	2	-	-	-
	i	96	93	3	96	93	3	-	-	-
Ingenieurwissenschaften										
Fachhochschulabschluss	m	951	890	61	945	884	61	6	6	-
	w	292	264	28	291	263	28	1	1	-
	i	1 243	1 154	89	1 236	1 147	89	7	7	-
Bachelorabschluss	m	51	49	2	50	48	2	1	1	-
	w	4	4	-	4	4	-	-	-	-
	i	55	53	2	54	52	2	1	1	-
Masterabschluss	m	33	30	3	3	2	1	30	28	2
	w	8	6	2	-	-	-	8	6	2
	i	41	36	5	3	2	1	38	34	4
Fächergruppe zusammen	m	1 035	969	66	998	934	64	37	35	2
	w	304	274	30	295	267	28	9	7	2
	i	1 339	1 243	96	1 293	1 201	92	46	42	4
Kunst, Kunstwissenschaft										
Fachhochschulabschluss	m	50	49	1	50	49	1	-	-	-
	w	119	108	11	119	108	11	-	-	-
	i	169	157	12	169	157	12	-	-	-
Fächergruppe zusammen	m	50	49	1	50	49	1	-	-	-
	w	119	108	11	119	108	11	-	-	-
	i	169	157	12	169	157	12	-	-	-
Hochschulart insgesamt	m	2 807	2 542	265	2 492	2 344	148	315	198	117
	w	2 255	2 011	244	2 043	1 903	140	212	108	104
	i	5 062	4 553	509	4 535	4 247	288	527	306	221

### Noch: 6 Bestandene Prüfungen in Berlin im Prüfungsjahr 2006 nach Hochschularten, Fächergruppen und Prüfungsgruppen bzw. -arten

Fächergruppe ----- Prüfungsgruppe bzw. Prüfungsart	Ge- schl.	Insgesamt			Davon als ...					
		ins- gesamt	Deutsche	Aus- länder	Erstabschluss			weiterer Abschluss		
					zu- sammen	Deutsche	Aus- länder	zu- sammen	Deutsche	Aus- länder
1	2	3	4	5	6	7	8	9		
<b>Verwaltungsfachhochschulen</b>										
<b>Rechts-, Wirtschafts- und Sozialwissenschaften</b>										
Fachhochschulabschluss	m	220	218	2	220	218	2	-	-	-
	w	360	358	2	360	358	2	-	-	-
	i	580	576	4	580	576	4	-	-	-
Masterabschluss	m	35	35	-	-	-	-	35	35	-
	w	40	38	2	-	-	-	40	38	2
	i	75	73	2	-	-	-	75	73	2
Sonstiger Abschluss	m	1	1	-	-	-	-	1	1	-
	w	2	2	-	-	-	-	2	2	-
	i	3	3	-	-	-	-	3	3	-
Fächergruppe zusammen	m	256	254	2	220	218	2	36	36	-
	w	402	398	4	360	358	2	42	40	2
	i	658	652	6	580	576	4	78	76	2
Hochschulart insgesamt	m	256	254	2	220	218	2	36	36	-
	w	402	398	4	360	358	2	42	40	2
	i	658	652	6	580	576	4	78	76	2
<b>Insgesamt</b>										
<b>Fächergruppen zusammen</b>										
Magister	m	637	588	49	613	576	37	24	12	12
	w	1 279	1 147	132	1 258	1 133	125	21	14	7
	i	1 916	1 735	181	1 871	1 709	162	45	26	19
Staatsexamen	m	768	729	39	766	727	39	2	2	-
	w	1 219	1 166	53	1 219	1 166	53	-	-	-
	i	1 987	1 895	92	1 985	1 893	92	2	2	-
Diplom (U)	m	2 609	2 302	307	2 576	2 273	303	33	29	4
	w	2 203	1 953	250	2 173	1 925	248	30	28	2
	i	4 812	4 255	557	4 749	4 198	551	63	57	6
Sonstige Diplom(U) und entsprechende Abschlussprüfungen	m	21	20	1	18	17	1	3	3	-
	w	107	94	13	103	91	12	4	3	1
	i	128	114	14	121	108	13	7	6	1
Promotionen	m	1 092	928	164	-	-	-	1 092	928	164
	w	919	816	103	-	-	-	919	816	103
	i	2 011	1 744	267	-	-	-	2 011	1 744	267
Staatliche Lehramtsprüfungen	m	225	224	1	219	218	1	6	6	-
	w	581	575	6	554	548	6	27	27	-
	i	806	799	7	773	766	7	33	33	-
Künstlerischer Abschluss	m	491	366	125	368	280	88	123	86	37
	w	728	535	193	599	452	147	129	83	46
	i	1 219	901	318	967	732	235	252	169	83
Fachhochschulabschluss	m	2 545	2 398	147	2 469	2 329	140	76	69	7
	w	2 298	2 161	137	2 255	2 123	132	43	38	5
	i	4 843	4 559	284	4 724	4 452	272	119	107	12
Bachelorabschluss	m	471	438	33	464	431	33	7	7	-
	w	364	329	35	363	328	35	1	1	-
	i	835	767	68	827	759	68	8	8	-
Masterabschluss	m	623	426	197	110	37	73	513	389	124
	w	545	350	195	106	44	62	439	306	133
	i	1 168	776	392	216	81	135	952	695	257
Sonstiger Abschluss	m	46	16	30	-	-	-	46	16	30
	w	89	56	33	-	-	-	89	56	33
	i	135	72	63	-	-	-	135	72	63
Insgesamt	m	9 528	8 435	1 093	7 603	6 888	715	1 925	1 547	378
	w	10 332	9 182	1 150	8 630	7 810	820	1 702	1 372	330
	i	19 860	17 617	2 243	16 233	14 698	1 535	3 627	2 919	708



**7.1 Abgelegte Prüfungen (außer Lehramt) in Berlin im Prüfungsjahr 2006 nach Hochschularten, Prüfungsgruppen bzw. -arten, Fächergruppen und Note der Abschlussprüfung**

Prüfungsgruppe bzw. Prüfungsart ----- Fächergruppe	Geschl.	Abgelegte Prüfungen insgesamt	Davon bestanden							endgültig nicht bestanden
			mit der Gesamtnote							
			zusammen	mit Auszeichnung	sehr gut	gut	befriedigend	ausreichend	Note nicht bekannt	
	1	2	3	4	5	6	7	8	9	
<b>Universitäten</b>										
<b>Magister</b>										
Sprach- und Kulturwissenschaften	m	495	495	2	241	217	34	-	1	-
	w	1 010	1 010	6	389	500	111	2	2	-
	i	1 505	1 505	8	630	717	145	2	3	-
Sport	m	3	3	-	-	2	1	-	-	-
	w	6	6	-	-	4	2	-	-	-
	i	9	9	-	-	6	3	-	-	-
Rechts-, Wirtschafts- und Sozialwissenschaften	m	44	44	-	12	14	18	-	-	-
	w	69	69	2	11	44	11	1	-	-
	i	113	113	2	23	58	29	1	-	-
Mathematik, Naturwissenschaften	m	16	16	1	5	7	3	-	-	-
	w	10	10	-	2	7	1	-	-	-
	i	26	26	1	7	14	4	-	-	-
Kunst, Kunstwissenschaft	m	79	79	-	46	30	2	-	1	-
	w	184	184	-	86	85	7	3	3	-
	i	263	263	-	132	115	9	3	4	-
Prüfungsart zusammen	m	637	637	3	304	270	58	-	2	-
	w	1 279	1 279	8	488	640	132	6	5	-
	i	1 916	1 916	11	792	910	190	6	7	-
<b>Staatsexamen</b>										
Rechts-, Wirtschafts- und Sozialwissenschaften	m	366	338	-	-	10	216	112	-	28
	w	463	430	-	-	9	249	172	-	33
	i	829	768	-	-	19	465	284	-	61
Mathematik, Naturwissenschaften	m	39	38	-	1	14	19	4	-	1
	w	118	118	-	2	36	72	7	1	-
	i	157	156	-	3	50	91	11	1	1
Humanmedizin/Gesundheitswissenschaften	m	363	363	-	24	184	138	8	9	-
	w	539	539	-	40	294	177	7	21	-
	i	902	902	-	64	478	315	15	30	-
Veterinärmedizin	m	29	29	2	2	7	17	-	1	-
	w	132	132	2	5	79	44	-	2	-
	i	161	161	4	7	86	61	-	3	-
Prüfungsart zusammen	m	797	768	2	27	215	390	124	10	29
	w	1 252	1 219	2	47	418	542	186	24	33
	i	2 049	1 987	4	74	633	932	310	34	62
<b>Diplom (U)</b>										
Sprach- und Kulturwissenschaften	m	101	101	-	46	48	6	-	1	-
	w	509	507	2	244	233	23	1	4	2
	i	610	608	2	290	281	29	1	5	2
Sport	m	23	23	-	2	14	7	-	-	-
	w	17	17	-	-	12	5	-	-	-
	i	40	40	-	2	26	12	-	-	-
Rechts-, Wirtschafts- und Sozialwissenschaften	m	1 166	1 159	1	219	710	226	2	1	7
	w	880	877	1	149	560	165	1	1	3
	i	2 046	2 036	2	368	1 270	391	3	2	10
Mathematik, Naturwissenschaften	m	764	759	4	347	368	36	2	2	5
	w	461	460	-	192	239	28	-	1	1
	i	1 225	1 219	4	539	607	64	2	3	6
Humanmedizin/Gesundheitswissenschaften	m	7	7	-	2	4	1	-	-	-
	w	53	53	-	25	26	2	-	-	-
	i	60	60	-	27	30	3	-	-	-
Agrar-, Forst- und Ernährungswissenschaften	m	79	79	1	13	63	2	-	-	-
	w	98	98	-	29	67	2	-	-	-
	i	177	177	1	42	130	4	-	-	-
Ingenieurwissenschaften	m	486	481	-	150	299	32	-	-	5
	w	191	191	-	45	138	8	-	-	-
	i	677	672	-	195	437	40	-	-	5
Prüfungsart zusammen	m	2 626	2 609	6	779	1 506	310	4	4	17
	w	2 209	2 203	3	684	1 275	233	2	6	6
	i	4 835	4 812	9	1 463	2 781	543	6	10	23
<b>Sonstige Diplom (U) und entsprechende Abschlussprüfungen</b>										
Sprach- und Kulturwissenschaften	m	14	14	1	3	6	4	-	-	-
	w	70	70	5	8	36	20	1	-	-
	i	84	84	6	11	42	24	1	-	-
Rechts-, Wirtschafts- und Sozialwissenschaften	m	7	7	-	-	5	2	-	-	-
	w	37	37	-	-	27	10	-	-	-
	i	44	44	-	-	32	12	-	-	-
Prüfungsart zusammen	m	21	21	1	3	11	6	-	-	-
	w	107	107	5	8	63	30	1	-	-
	i	128	128	6	11	74	36	1	-	-

### Noch: 7.1 Abgelegte Prüfungen (außer Lehramt) in Berlin im Prüfungsjahr 2006 nach Hochschularten, Prüfungsgruppen bzw. -arten, Fächergruppen und Note der Abschlussprüfung

Prüfungsgruppe bzw. Prüfungsart ----- Fächergruppe	Geschl.	Abgelegte Prüfungen insgesamt	Davon bestanden							endgültig nicht bestanden
			mit der Gesamtnote							
			zusammen	mit Auszeichnung	sehr gut	gut	befriedigend	ausreichend	Note nicht bekannt	
	1	2	3	4	5	6	7	8	9	
Noch: Universitäten										
<b>Promotionen</b>										
Sprach- und Kulturwissenschaften	m	139	139	46	64	24	3	2	-	-
	w	147	147	44	68	26	6	1	2	-
	i	286	286	90	132	50	9	3	2	-
Sport	m	1	1	-	1	-	-	-	-	-
	w	1	1	1	-	-	-	-	-	-
	i	2	2	1	1	-	-	-	-	-
Rechts-, Wirtschafts- und Sozialwissenschaften	m	144	144	39	55	43	7	-	-	-
	w	80	80	20	41	17	2	-	-	-
	i	224	224	59	96	60	9	-	-	-
Mathematik, Naturwissenschaften	m	283	283	56	181	42	3	-	1	-
	w	161	161	22	115	22	1	-	1	-
	i	444	444	78	296	64	4	-	2	-
Humanmedizin/Gesundheitswissenschaften	m	349	344	32	154	147	11	-	-	5
	w	382	382	18	150	204	9	1	-	-
	i	731	726	50	304	351	20	1	-	5
Veterinärmedizin	m	32	32	2	13	15	2	-	-	-
	w	69	69	5	34	29	1	-	-	-
	i	101	101	7	47	44	3	-	-	-
Agrar-, Forst- und Ernährungswissenschaften	m	28	28	8	11	8	1	-	-	-
	w	25	25	3	12	8	1	1	-	-
	i	53	53	11	23	16	2	1	-	-
Ingenieurwissenschaften	m	109	109	24	55	25	2	3	-	-
	w	28	28	4	14	10	-	-	-	-
	i	137	137	28	69	35	2	3	-	-
Kunst, Kunstwissenschaft	m	12	12	7	4	1	-	-	-	-
	w	24	24	5	14	5	-	-	-	-
	i	36	36	12	18	6	-	-	-	-
Prüfungsgruppe zusammen	m	1 097	1 092	214	538	305	29	5	1	5
	w	917	917	122	448	321	20	3	3	-
	i	2 014	2 009	336	986	626	49	8	4	5
<b>Fachhochschulabschluss</b>										
Agrar-, Forst- und Ernährungswissenschaften	m	19	18	-	-	5	11	2	-	1
	w	1	1	-	-	-	1	-	-	-
	i	20	19	-	-	5	12	2	-	1
Prüfungsgruppe zusammen	m	19	18	-	-	5	11	2	-	1
	w	1	1	-	-	-	1	-	-	-
	i	20	19	-	-	5	12	2	-	1
<b>Bachelorabschluss</b>										
Sprach- und Kulturwissenschaften	m	13	12	-	2	8	2	-	-	1
	w	30	27	-	6	20	-	-	1	3
	i	43	39	-	8	28	2	-	1	4
Rechts-, Wirtschafts- und Sozialwissenschaften	m	97	97	-	25	65	4	-	3	-
	w	96	96	-	27	59	9	-	1	-
	i	193	193	-	52	124	13	-	4	-
Mathematik, Naturwissenschaften	m	61	61	-	6	41	14	-	-	-
	w	27	27	-	4	17	6	-	-	-
	i	88	88	-	10	58	20	-	-	-
Agrar-, Forst- und Ernährungswissenschaften	m	52	50	-	5	33	12	-	-	2
	w	65	65	-	3	42	20	-	-	-
	i	117	115	-	8	75	32	-	-	2
Ingenieurwissenschaften	m	2	1	-	-	1	-	-	-	1
	w	-	-	-	-	-	-	-	-	-
	i	2	1	-	-	1	-	-	-	1
Prüfungsgruppe zusammen	m	225	221	-	38	148	32	-	3	4
	w	218	215	-	40	138	35	-	2	3
	i	443	436	-	78	286	67	-	5	7
<b>Masterabschluss</b>										
Sprach- und Kulturwissenschaften	m	7	7	-	4	3	-	-	-	-
	w	59	59	-	41	17	-	-	1	-
	i	66	66	-	45	20	-	-	1	-
Rechts-, Wirtschafts- und Sozialwissenschaften	m	283	281	-	66	203	12	-	-	2
	w	181	180	1	60	103	16	-	-	1
	i	464	461	1	126	306	28	-	-	3
Mathematik, Naturwissenschaften	m	20	20	-	7	10	1	-	2	-
	w	15	15	-	11	4	-	-	-	-
	i	35	35	-	18	14	1	-	2	-
Agrar-, Forst- und Ernährungswissenschaften	m	32	32	-	5	25	2	-	-	-
	w	43	43	1	18	23	1	-	-	-
	i	75	75	1	23	48	3	-	-	-

Noch: 7.1 Abgelegte Prüfungen (außer Lehramt) in Berlin im Prüfungsjahr 2006 nach Hochschularten, Prüfungsgruppen bzw. -arten, Fächergruppen und Note der Abschlussprüfung

Prüfungsgruppe bzw. Prüfungsart ----- Fächergruppe	Geschl.	Abgelegte Prüfungen insgesamt	Davon bestanden							endgültig nicht bestanden
			mit der Gesamtnote							
			zusammen	mit Auszeichnung	sehr gut	gut	befriedigend	ausreichend	Note nicht bekannt	
	1	2	3	4	5	6	7	8	9	
<b>Noch: Universitäten</b>										
Ingenieurwissenschaften	m	12	12	-	1	11	-	-	-	-
	w	7	7	-	5	1	1	-	-	-
	i	19	19	-	6	12	1	-	-	-
Prüfungsgruppe zusammen	m	354	352	-	83	252	15	-	2	2
	w	305	304	2	135	148	18	-	1	1
	i	659	656	2	218	400	33	-	3	3
<b>Sonstiger Abschluss</b>										
Sprach- und Kulturwissenschaften	m	5	5	-	4	-	1	-	-	-
	w	28	28	1	14	12	1	-	-	-
	i	33	33	1	18	12	2	-	-	-
Mathematik, Naturwissenschaften	m	6	6	-	2	3	1	-	-	-
	w	16	16	-	4	11	1	-	-	-
	i	22	22	-	6	14	2	-	-	-
Agrar-, Forst- und Ernährungswissenschaften	m	1	1	1	-	-	-	-	-	-
	w	-	-	-	-	-	-	-	-	-
	i	1	1	1	-	-	-	-	-	-
Prüfungsgruppe zusammen	m	12	12	1	6	3	2	-	-	-
	w	44	44	1	18	23	2	-	-	-
	i	56	56	2	24	26	4	-	-	-
Hochschulart insgesamt	m	5 788	5 730	227	1 778	2 715	853	135	22	58
	w	6 332	6 289	143	1 868	3 026	1 013	198	41	43
	i	12 120	12 019	370	3 646	5 741	1 866	333	63	101
<b>Kunsthochschulen</b>										
<b>Promotionen</b>										
Sprach- und Kulturwissenschaften	m	-	-	-	-	-	-	-	-	-
	w	2	2	-	-	2	-	-	-	-
	i	2	2	-	-	2	-	-	-	-
Prüfungsgruppe zusammen	m	-	-	-	-	-	-	-	-	-
	w	2	2	-	-	2	-	-	-	-
	i	2	2	-	-	2	-	-	-	-
<b>Künstlerischer Abschluss</b>										
Sprach- und Kulturwissenschaften	m	47	47	2	35	10	-	-	-	-
	w	117	117	2	97	18	-	-	-	-
	i	164	164	4	132	28	-	-	-	-
Ingenieurwissenschaften	m	46	46	2	32	12	-	-	-	-
	w	37	37	1	26	10	-	-	-	-
	i	83	83	3	58	22	-	-	-	-
Kunst, Kunstwissenschaft	m	398	398	36	123	97	8	2	132	-
	w	574	574	49	205	146	20	1	153	-
	i	972	972	85	328	243	28	3	285	-
Prüfungsgruppe zusammen	m	491	491	40	190	119	8	2	132	-
	w	728	728	52	328	174	20	1	153	-
	i	1 219	1 219	92	518	293	28	3	285	-
<b>Masterabschluss</b>										
Sprach- und Kulturwissenschaften	m	2	2	-	2	-	-	-	-	-
	w	26	26	2	9	13	2	-	-	-
	i	28	28	2	11	13	2	-	-	-
Kunst, Kunstwissenschaft	m	17	17	1	1	1	-	-	14	-
	w	47	47	1	8	10	1	-	27	-
	i	64	64	2	9	11	1	-	41	-
Prüfungsgruppe zusammen	m	19	19	1	3	1	-	-	14	-
	w	73	73	3	17	23	3	-	27	-
	i	92	92	4	20	24	3	-	41	-
<b>Sonstiger Abschluss</b>										
Kunst, Kunstwissenschaft	m	-	-	-	-	-	-	-	-	-
	w	2	2	-	2	-	-	-	-	-
	i	2	2	-	2	-	-	-	-	-
Prüfungsgruppe zusammen	m	-	-	-	-	-	-	-	-	-
	w	2	2	-	2	-	-	-	-	-
	i	2	2	-	2	-	-	-	-	-
Hochschulart insgesamt	m	510	510	41	193	120	8	2	146	-
	w	805	805	55	347	199	23	1	180	-
	i	1 315	1 315	96	540	319	31	3	326	-
<b>Fachhochschulen (ohne Verwaltungsfachhochschulen)</b>										
<b>Fachhochschulabschluss</b>										
Sprach- und Kulturwissenschaften	m	16	16	-	3	8	5	-	-	-
	w	50	50	2	11	34	3	-	-	-
	i	66	66	2	14	42	8	-	-	-
Rechts-, Wirtschafts- und Sozialwissenschaften	m	840	840	-	75	563	199	3	-	-
	w	1 181	1 180	20	151	839	167	3	-	1
	i	2 021	2 020	20	226	1 402	366	6	-	1
Mathematik, Naturwissenschaften	m	393	391	-	59	283	49	-	-	2
	w	164	164	-	28	101	34	1	-	-
	i	557	555	-	87	384	83	1	-	2

### Noch: 7.1 Abgelegte Prüfungen (außer Lehramt) in Berlin im Prüfungsjahr 2006 nach Hochschularten, Prüfungsgruppen bzw. -arten, Fächergruppen und Note der Abschlussprüfung

Prüfungsgruppe bzw. Prüfungsart ----- Fächergruppe	Geschl.	Abgelegte Prüfungen insgesamt	Davon bestanden							endgültig nicht bestanden
			mit der Gesamtnote							
			zusammen	mit Auszeichnung	sehr gut	gut	befriedigend	ausreichend	Note nicht bekannt	
		1	2	3	4	5	6	7	8	9
<b>Noch: Fachhochschulen (ohne Verwaltungsfachhochschulen)</b>										
Humanmedizin/Gesundheitswissenschaften	m	22	22	2	4	11	5	-	-	-
	w	73	73	5	25	30	13	-	-	-
	i	95	95	7	29	41	18	-	-	-
Agrar-, Forst- und Ernährungswissenschaften	m	37	37	-	3	25	9	-	-	-
	w	59	59	-	4	49	5	1	-	-
	i	96	96	-	7	74	14	1	-	-
Ingenieurwissenschaften	m	952	951	-	109	653	189	-	-	1
	w	292	292	-	35	213	44	-	-	-
	i	1 244	1 243	-	144	866	233	-	-	1
Kunst, Kunstwissenschaft	m	50	50	-	5	42	3	-	-	-
	w	119	119	-	28	89	2	-	-	-
	i	169	169	-	33	131	5	-	-	-
Prüfungsgruppe zusammen	m	2 310	2 307	2	258	1 585	459	3	-	3
	w	1 938	1 937	27	282	1 355	268	5	-	1
	i	4 248	4 244	29	540	2 940	727	8	-	4
<b>Bachelorabschluss</b>										
Sprach- und Kulturwissenschaften	m	43	43	-	7	34	2	-	-	-
	w	80	80	-	11	61	8	-	-	-
	i	123	123	-	18	95	10	-	-	-
Rechts-, Wirtschafts- und Sozialwissenschaften	m	22	22	-	-	18	4	-	-	-
	w	35	35	-	1	27	7	-	-	-
	i	57	57	-	1	45	11	-	-	-
Mathematik, Naturwissenschaften	m	134	134	-	16	92	26	-	-	-
	w	30	30	-	4	20	6	-	-	-
	i	164	164	-	20	112	32	-	-	-
Ingenieurwissenschaften	m	51	51	-	1	38	12	-	-	-
	w	4	4	-	-	2	2	-	-	-
	i	55	55	-	1	40	14	-	-	-
Prüfungsgruppe zusammen	m	250	250	-	24	182	44	-	-	-
	w	149	149	-	16	110	23	-	-	-
	i	399	399	-	40	292	67	-	-	-
<b>Masterabschluss</b>										
Rechts-, Wirtschafts- und Sozialwissenschaften	m	135	134	1	17	92	24	-	-	1
	w	94	94	-	20	52	22	-	-	-
	i	229	228	1	37	144	46	-	-	1
Mathematik, Naturwissenschaften	m	50	50	-	15	30	5	-	-	-
	w	26	26	-	12	12	2	-	-	-
	i	76	76	-	27	42	7	-	-	-
Ingenieurwissenschaften	m	33	33	-	10	20	3	-	-	-
	w	8	8	-	2	4	2	-	-	-
	i	41	41	-	12	24	5	-	-	-
Prüfungsgruppe zusammen	m	218	217	1	42	142	32	-	-	1
	w	128	128	-	34	68	26	-	-	-
	i	346	345	1	76	210	58	-	-	1
<b>Sonstiger Abschluss</b>										
Rechts-, Wirtschafts- und Sozialwissenschaften	m	33	33	1	1	2	-	29	-	-
	w	41	41	1	5	5	-	30	-	-
	i	74	74	2	6	7	-	59	-	-
Prüfungsgruppe zusammen	m	33	33	1	1	2	-	29	-	-
	w	41	41	1	5	5	-	30	-	-
	i	74	74	2	6	7	-	59	-	-
Hochschulart insgesamt	m	2 811	2 807	4	325	1 911	535	32	-	4
	w	2 256	2 255	28	337	1 538	317	35	-	1
	i	5 067	5 062	32	662	3 449	852	67	-	5
<b>Verwaltungsfachhochschulen</b>										
Rechts-, Wirtschafts- und Sozialwissenschaften	m	237	220	-	5	63	139	13	-	17
	w	370	360	-	5	164	184	7	-	10
	i	607	580	-	10	227	323	20	-	27
Prüfungsgruppe zusammen	m	237	220	-	5	63	139	13	-	17
	w	370	360	-	5	164	184	7	-	10
	i	607	580	-	10	227	323	20	-	27
<b>Masterabschluss</b>										
Rechts-, Wirtschafts- und Sozialwissenschaften	m	35	35	-	1	30	4	-	-	-
	w	40	40	-	2	31	7	-	-	-
	i	75	75	-	3	61	11	-	-	-
Prüfungsgruppe zusammen	m	35	35	-	1	30	4	-	-	-
	w	40	40	-	2	31	7	-	-	-
	i	75	75	-	3	61	11	-	-	-

Noch: 7.1 Abgelegte Prüfungen (außer Lehramt) in Berlin im Prüfungsjahr 2006 nach Hochschularten, Prüfungsgruppen bzw. -arten, Fächergruppen und Note der Abschlussprüfung

Prüfungsgruppe bzw. Prüfungsart ----- Fächergruppe	Geschl.	Abgelegte Prüfungen insgesamt	Davon bestanden							endgültig nicht bestanden
			mit der Gesamtnote							
			zusammen	mit Auszeichnung	sehr gut	gut	befriedigend	ausreichend	Note nicht bekannt	
		1	2	3	4	5	6	7	8	9
Noch: Verwaltungsfachhochschulen										
Sonstiger Abschluss										
Rechts-, Wirtschafts- und Sozialwissenschaften	m	1	1	-	-	-	1	-	-	-
	w	2	2	-	-	-	2	-	-	-
	i	3	3	-	-	-	3	-	-	-
Prüfungsgruppe zusammen	m	1	1	-	-	-	1	-	-	-
	w	2	2	-	-	-	2	-	-	-
	i	3	3	-	-	-	3	-	-	-
Hochschulart insgesamt	m	273	256	-	6	93	144	13	-	17
	w	412	402	-	7	195	193	7	-	10
	i	685	658	-	13	288	337	20	-	27
Insgesamt										
Prüfungsgruppen/-arten zusammen										
Sprach- und Kulturwissenschaften	m	882	881	51	411	358	57	2	2	1
	w	2 128	2 123	64	898	972	174	5	10	5
	i	3 010	3 004	115	1 309	1 330	231	7	12	6
Sport	m	27	27	-	3	16	8	-	-	-
	w	24	24	1	-	16	7	-	-	-
	i	51	51	1	3	32	15	-	-	-
Rechts-, Wirtschafts- und Sozialwissenschaften	m	3 410	3 355	42	476	1 818	856	159	4	55
	w	3 569	3 521	45	472	1 937	851	214	2	48
	i	6 979	6 876	87	948	3 755	1 707	373	6	103
Mathematik, Naturwissenschaften	m	1 766	1 758	61	639	890	157	6	5	8
	w	1 028	1 027	22	374	469	151	8	3	1
	i	2 794	2 785	83	1 013	1 359	308	14	8	9
Humanmedizin/Gesundheitswissenschaften	m	741	736	34	184	346	155	8	9	5
	w	1 047	1 047	23	240	554	201	8	21	-
	i	1 788	1 783	57	424	900	356	16	30	5
Veterinärmedizin	m	61	61	4	15	22	19	-	1	-
	w	201	201	7	39	108	45	-	2	-
	i	262	262	11	54	130	64	-	3	-
Agrar-, Forst- und Ernährungswissenschaften	m	248	245	10	37	159	37	2	-	3
	w	291	291	4	66	189	30	2	-	-
	i	539	536	14	103	348	67	4	-	3
Ingenieurwissenschaften	m	1 691	1 684	26	358	1 059	238	3	-	7
	w	567	567	5	127	378	57	-	-	-
	i	2 258	2 251	31	485	1 437	295	3	-	7
Kunst, Kunstwissenschaft	m	556	556	44	179	171	13	2	147	-
	w	950	950	55	343	335	30	4	183	-
	i	1 506	1 506	99	522	506	43	6	330	-
Insgesamt	m	9 382	9 303	272	2 302	4 839	1 540	182	168	79
	w	9 805	9 751	226	2 559	4 958	1 546	241	221	54
	i	19 187	19 054	498	4 861	9 797	3 086	423	389	133

## 7.2 Abgelegte Lehramtsprüfungen in Berlin im Prüfungsjahr 2006 nach Hochschul- sowie Prüfungsarten, Fächergruppen und Note der Abschlussprüfung

Lehramtsprüfung ----- Fächergruppe	Ge- schl.	Abgelegte Prüfungen insgesamt	Davon bestanden							end- gültig nicht be- standen
			mit der Gesamtnote							
			zu- sammen	mit Aus- zeich- nung	sehr gut	gut	befrie- digend	aus- reichend	Note nicht bekannt	
	1	2	3	4	5	6	7	8	9	
Universitäten										
Lehramt an Grund- und Hauptschulen										
Sprach- und Kultur- wissenschaften	m	8	8	-	-	5	3	-	-	-
	w	84	83	-	7	49	26	-	1	1
	i	92	91	-	7	54	29	-	1	1
Sport	m	8	8	-	-	3	5	-	-	-
	w	10	10	-	-	5	5	-	-	-
	i	18	18	-	-	8	10	-	-	-
Rechts-, Wirtschafts- und Sozialwissenschaften	m	2	2	-	-	1	1	-	-	-
	w	4	4	-	-	3	1	-	-	-
	i	6	6	-	-	4	2	-	-	-
Mathematik, Natur- wissenschaften	m	17	16	-	1	8	7	-	-	1
	w	45	44	-	6	18	20	-	-	1
	i	62	60	-	7	26	27	-	-	2
Lehramtsprüfung zusammen	m	35	34	-	1	17	16	-	-	1
	w	143	141	-	13	75	52	-	1	2
	i	178	175	-	14	92	68	-	1	3
Lehramt an Realschulen										
Sprach- und Kultur- wissenschaften	m	2	2	-	-	1	1	-	-	-
	w	11	11	-	1	6	4	-	-	-
	i	13	13	-	1	7	5	-	-	-
Sport	m	1	1	-	-	-	1	-	-	-
	w	2	2	-	-	2	-	-	-	-
	i	3	3	-	-	2	1	-	-	-
Rechts-, Wirtschafts- und Sozialwissenschaften	m	3	3	-	1	1	1	-	-	-
	w	3	3	-	-	2	1	-	-	-
	i	6	6	-	1	3	2	-	-	-
Mathematik, Natur- wissenschaften	m	1	1	-	-	-	1	-	-	-
	w	7	6	-	-	-	5	1	-	1
	i	8	7	-	-	-	6	1	-	1
Ingenieurwissenschaften	m	1	1	-	-	1	-	-	-	-
	w	-	-	-	-	-	-	-	-	-
	i	1	1	-	-	1	-	-	-	-
Lehramtsprüfung zusammen	m	8	8	-	1	3	4	-	-	-
	w	23	22	-	1	10	10	1	-	1
	i	31	30	-	2	13	14	1	-	1
Lehramt an Gymnasien										
Sprach- und Kultur- wissenschaften	m	61	61	-	15	27	19	-	-	-
	w	157	157	-	20	95	38	2	2	-
	i	218	218	-	35	122	57	2	2	-
Sport	m	14	13	-	-	7	6	-	-	1
	w	23	23	-	1	14	8	-	-	-
	i	37	36	-	1	21	14	-	-	1
Rechts-, Wirtschafts- und Sozialwissenschaften	m	15	15	-	7	4	4	-	-	-
	w	8	8	-	3	5	-	-	-	-
	i	23	23	-	10	9	4	-	-	-
Mathematik, Natur- wissenschaften	m	33	32	-	9	13	9	1	-	1
	w	40	37	-	4	21	12	-	-	3
	i	73	69	-	13	34	21	1	-	4
Lehramtsprüfung zusammen	m	123	121	-	31	51	38	1	-	2
	w	228	225	-	28	135	58	2	2	3
	i	351	346	-	59	186	96	3	2	5
Lehramt an Sonderschulen										
Sprach- und Kultur- wissenschaften	m	19	19	-	3	11	5	-	-	-
	w	112	112	-	11	65	36	-	-	-
	i	131	131	-	14	76	41	-	-	-
Lehramtsprüfung zusammen	m	19	19	-	3	11	5	-	-	-
	w	112	112	-	11	65	36	-	-	-
	i	131	131	-	14	76	41	-	-	-
Lehramt an beruflichen Schulen										
Rechts-, Wirtschafts- und Sozialwissenschaften	m	3	3	-	1	1	1	-	-	-
	w	2	2	-	-	2	-	-	-	-
	i	5	5	-	1	3	1	-	-	-
Mathematik, Natur- wissenschaften	m	10	10	-	1	2	5	2	-	-
	w	2	2	-	1	-	-	1	-	-
	i	12	12	-	2	2	5	3	-	-
Agrar-, Forst- und Ernährungswissenschaften	m	3	3	-	1	2	-	-	-	-
	w	21	21	-	-	17	4	-	-	-
	i	24	24	-	1	19	4	-	-	-

Noch: 7.2 Abgelegte Lehramtsprüfungen in Berlin im Prüfungsjahr 2006 nach Hochschul- sowie Prüfungsarten, Fächergruppen und Note der Abschlussprüfung

Lehramtsprüfung ----- Fächergruppe	Ge- schl.	Abgelegte Prüfungen insgesamt	Davon bestanden							end- gültig nicht be- standen
			mit der Gesamtnote							
			zu- sammen	mit Aus- zeich- nung	sehr gut	gut	befrie- digend	aus- reichend	Note nicht bekannt	
1	2	3	4	5	6	7	8	9		
<b>Noch: Universitäten</b>										
Ingenieurwissenschaften	m	10	10	-	-	9	1	-	-	-
	w	7	6	-	-	6	-	-	-	1
	i	17	16	-	-	15	1	-	-	1
Lehramtsprüfung	m	26	26	-	3	14	7	2	-	-
zusammen	w	32	31	-	1	25	4	1	-	1
	i	58	57	-	4	39	11	3	-	1
Hochschulart	m	211	208	-	39	96	70	3	-	3
insgesamt	w	538	531	-	54	310	160	4	3	7
	i	749	739	-	93	406	230	7	3	10
<b>Kunsthochschulen</b>										
<b>Lehramt an Grund- und Hauptschulen</b>										
Kunst, Kunstwissenschaft	m	6	6	-	2	2	2	-	-	-
	w	25	25	-	12	12	1	-	-	-
	i	31	31	-	14	14	3	-	-	-
Lehramtsprüfung	m	6	6	-	2	2	2	-	-	-
zusammen	w	25	25	-	12	12	1	-	-	-
	i	31	31	-	14	14	3	-	-	-
<b>Lehramt an Realschulen</b>										
Kunst, Kunstwissenschaft	m	1	1	-	-	1	-	-	-	-
	w	7	7	-	3	3	1	-	-	-
	i	8	8	-	3	4	1	-	-	-
Lehramtsprüfung	m	1	1	-	-	1	-	-	-	-
zusammen	w	7	7	-	3	3	1	-	-	-
	i	8	8	-	3	4	1	-	-	-
<b>Lehramt an Gymnasien</b>										
Kunst, Kunstwissenschaft	m	10	10	-	7	3	-	-	-	-
	w	17	17	-	6	10	1	-	-	-
	i	27	27	-	13	13	1	-	-	-
Lehramtsprüfung	m	10	10	-	7	3	-	-	-	-
zusammen	w	17	17	-	6	10	1	-	-	-
	i	27	27	-	13	13	1	-	-	-
<b>Lehramt an Sonderschulen</b>										
Kunst, Kunstwissenschaft	m	-	-	-	-	-	-	-	-	-
	w	1	1	-	-	1	-	-	-	-
	i	1	1	-	-	1	-	-	-	-
Lehramtsprüfung	m	-	-	-	-	-	-	-	-	-
zusammen	w	1	1	-	-	1	-	-	-	-
	i	1	1	-	-	1	-	-	-	-
Hochschulart	m	17	17	-	9	6	2	-	-	-
insgesamt	w	50	50	-	21	26	3	-	-	-
	i	67	67	-	30	32	5	-	-	-
<b>Insgesamt</b>										
<b>Lehramtsprüfungen zusammen</b>										
Sprach- und Kultur- wissenschaften	m	90	90	-	18	44	28	-	-	-
	w	364	363	-	39	215	104	2	3	1
	i	454	453	-	57	259	132	2	3	1
Sport	m	23	22	-	-	10	12	-	-	1
	w	35	35	-	1	21	13	-	-	-
	i	58	57	-	1	31	25	-	-	1
Rechts-, Wirtschafts- und Sozialwissenschaften	m	23	23	-	9	7	7	-	-	-
	w	17	17	-	3	12	2	-	-	-
	i	40	40	-	12	19	9	-	-	-
Mathematik, Natur- wissenschaften	m	61	59	-	11	23	22	3	-	2
	w	94	89	-	11	39	37	2	-	5
	i	155	148	-	22	62	59	5	-	7
Agrar-, Forst- und Ernährungswissenschaften	m	3	3	-	1	2	-	-	-	-
	w	21	21	-	-	17	4	-	-	-
	i	24	24	-	1	19	4	-	-	-
Ingenieurwissenschaften	m	11	11	-	-	10	1	-	-	-
	w	7	6	-	-	6	-	-	-	1
	i	18	17	-	-	16	1	-	-	1
Kunst, Kunstwissenschaft	m	17	17	-	9	6	2	-	-	-
	w	50	50	-	21	26	3	-	-	-
	i	67	67	-	30	32	5	-	-	-
<b>Insgesamt</b>	m	228	225	-	48	102	72	3	-	3
	w	588	581	-	75	336	163	4	3	7
	i	816	806	-	123	438	235	7	3	10

### 8.1 Habilitationen in Berlin im Jahr 2006 nach Fächergruppen, Hochschulen und Durchschnittsalter der Habilitierten

Fächergruppe	Ge-schl.	Insgesamt		Davon an der ...				
		insgesamt	Durchschnittsalter zur Zeit der Habilitation	Freien Universität	Technischen Universität	Humboldt-Universität	Charité-Universitätsmedizin	Universität der Künste
Sprach- und Kulturwissenschaften	m	17	41,9	6	2	9	-	-
	w	23	40,7	14	2	7	-	-
	i	40	41,2	20	4	16	-	-
Sport	m	1	44,1	-	-	1	-	-
	w	-	-	-	-	-	-	-
	i	1	44,1	-	-	1	-	-
Rechts-, Wirtschafts- und Sozialwissenschaften	m	9	42,4	2	4	3	-	-
	w	5	48,4	4	-	1	-	-
	i	14	44,6	6	4	4	-	-
Mathematik, Naturwissenschaften	m	23	39,3	12	10	1	-	-
	w	7	41,4	1	3	3	-	-
	i	30	39,8	13	13	4	-	-
Humanmedizin/Gesundheitswissenschaften	m	44	40,9	-	-	-	44	-
	w	12	38,6	-	-	-	12	-
	i	56	40,4	-	-	-	56	-
Veterinärmedizin	m	2	46,2	1	-	1	-	-
	w	1	46,0	1	-	-	-	-
	i	3	46,1	2	-	1	-	-
Agrar-, Forst- und Ernährungswissenschaften	m	3	40,1	-	-	3	-	-
	w	2	44,3	-	1	1	-	-
	i	5	41,8	-	1	4	-	-
Ingenieurwissenschaften	m	12	43,4	-	12	-	-	-
	w	2	45,7	-	2	-	-	-
	i	14	43,7	-	14	-	-	-
Kunst, Kunstwissenschaft	m	1	37,5	1	-	-	-	-
	w	4	43,9	3	-	-	-	1
	i	5	42,6	4	-	-	-	1
Insgesamt	m	112	41,2	22	28	18	44	-
	w	56	41,7	23	8	12	12	1
	i	168	41,3	45	36	30	56	1
darunter: Ausländer	m	5	43,5	2	2	1	-	-
	w	6	42,5	2	2	2	-	-
	i	11	42,9	4	4	3	-	-

### 8.2 Habilitationen in Berlin im Jahr 2006 nach Beschäftigungsverhältnissen und Hochschulen

Beschäftigungsverhältnis an der Hochschule der Habilitation	Ge-schl.	Insgesamt	Davon an der ...				
			Freien Universität	Technischen Universität	Humboldt-Universität	Charité-Universitätsmedizin	Universität der Künste
Keine Beschäftigung	m	41	9	14	10	8	-
	w	28	19	3	6	-	-
	i	69	28	17	16	8	-
Beschäftigung auf Dauer	m	12	3	1	-	8	-
	w	1	-	-	-	1	-
	i	13	3	1	-	9	-
Beschäftigung auf Zeit	m	59	10	13	8	28	-
	w	27	4	5	6	11	1
	i	86	14	18	14	39	1
Insgesamt	m	112	22	28	18	44	-
	w	56	23	8	12	12	1
	i	168	45	36	30	56	1