

Statistischer Bericht

B III 3 - j 2005

Prüfungen an Hochschulen in Berlin Prüfungsjahr 2005

Prüfungen
Absolventen
Habilitationen

Habilitationen in Berlin 1996 bis 2005 nach Altersgruppen
Insgesamt: 1764

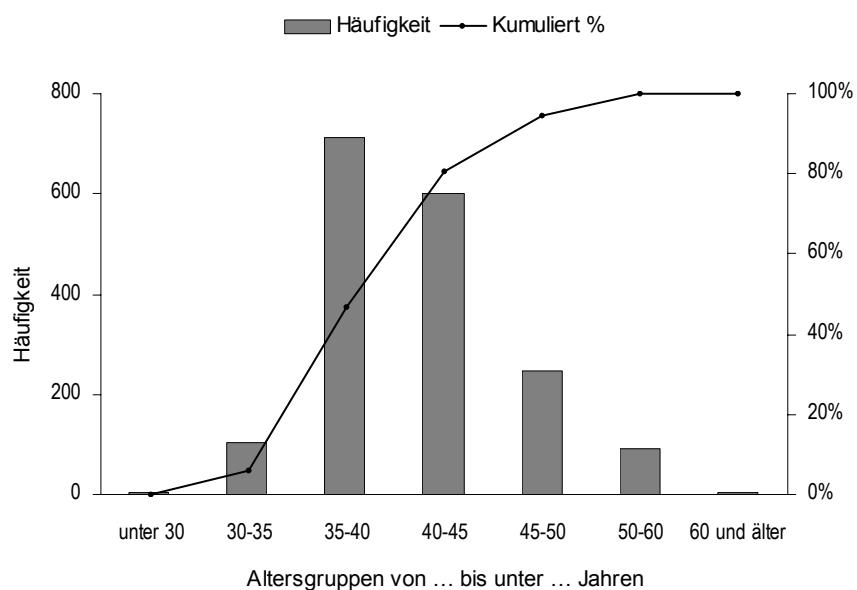

Information und Beratung

Wir über uns

Der Auftrag des Statistischen Landesamtes Berlin ist im Berliner Landesstatistikgesetz vom 9. Dezember 1992 definiert. Das Amt hat entsprechend den Grundsätzen der Neutralität, Objektivität und wissenschaftlichen Unabhängigkeit Daten unter Verwendung neuester wissenschaftlicher Erkenntnisse, sachgerechter Methoden und Informationstechniken zu sammeln und für die Darstellung politischer, gesellschaftlicher, wirtschaftlicher und ökologischer Zusammenhänge aufzuschlüsseln.

So erreichen Sie uns

Das **Statistische Landesamt Berlin** befindet sich im „Bildungs- und Verwaltungszentrum Friedrichsfelde“ im Bezirk Lichtenberg-Hohenschönhausen (Nähe Tierpark Friedrichsfelde).

**Statistisches Landesamt Berlin
Alt-Friedrichsfelde 60
10315 Berlin**

Verkehrsverbindungen:

U-Bahn, Linie U 5 bis Bahnhof „Friedrichsfelde“ (ca. 15 Minuten Fußweg),

S-Bahn, Linien S 5, S 7, S 75 bis Bahnhof „Friedrichsfelde-Ost“ (Anschluss Bus 108 bis Haltestelle „Bildungs- und Verwaltungszentrum“),

Straßenbahn, Linien M17, 27 bis Haltestelle „Tierpark Berlin“,

Bus, Linie 108 bis Haltestelle „Bildungs- und Verwaltungszentrum“ oder Linie 194 bis Haltestelle „Am Tierpark / Alfred-Kowalke-Straße“.

Veröffentlichungen

Sie können alle Publikationen des Statistischen Landesamtes in unserer **Bibliothek** einsehen.

Öffnungszeiten:

montags bis mittwochs

von 9 bis 15 Uhr,

donnerstags

von 9 bis 17 Uhr

und freitags

von 9 bis 14 Uhr.

Telefon: (030) 9021 3540.

Hier stehen darüber hinaus auch die Veröffentlichungen der anderen Statistischen Ämter der Länder und des Bundes zur Verfügung, ebenso internationale Publikationen, insbesondere Standardwerke zur statistischen Methodenlehre und zu Wirtschafts- und Sozialwissenschaften. Ein aktuelles Verzeichnis unserer Veröffentlichungen ist bei der

Zentralen Information und Beratung zu erhalten.

Im **Internet** ist das Statistische Landesamt Berlin darüber hinaus mit Eckdaten für Berlin und Online-Datenbanken vertreten:

www.statistik-berlin.de

Informationen

zu dieser Veröffentlichung

Fachbereich Hochschulen:

Telefon: (030) 9021 3404/3391

Telefax: (030) 9021 3272

E-Mail Internet:

hochschulen@statistik-berlin.de

Auskunftsstelle:

Zentrale Information und Beratung

Haus 3, Erdgeschoss

Zimmer 3.005,

Telefon: (030) 9021 3434

Telefax: (030) 9021 3655

E-Mail: info@statistik-berlin.de

Zeichenerklärung

- nichts vorhanden
- () Aussagewert ist eingeschränkt
- . Zahlenwert unbekannt oder geheimgehalten
- x Tabellenfach gesperrt, weil Aussage nicht sinnvoll
- / Zahlenwert nicht sicher genug
- 0 weniger als die Hälfte von 1 in der letzten besetzten Stelle, jedoch mehr als nichts
- p vorläufige Zahl
- ... Angabe fällt später an
- r berichtigte Zahl
- s geschätzte Zahl

Inhaltsverzeichnis

	Seite
Information und Beratung	2
Erläuterungen	4
Allgemeine Hinweise	4
Definitionen	5
Erhebungsmerkmale	5
Datenangebot aus dem Sachgebiet	57
Datenangebot	57
Lieferung	57
Kosten	57
Information und Beratung	57
Weitere Veröffentlichungen zum Thema	57
Allgemeines Informationsangebot	58
Bestellung	59
Liefer- und Zahlungsbedingungen	59
Grafiken	
1 Bestandene Prüfungen in Prüfungsjahren 1993 bis 2005 nach Prüfungsgruppen bzw. -arten	7
2 Bestandene Prüfungen nach Prüfungsgruppen bzw. -arten und Note der Abschlussprüfung	7
3 Bestandene Prüfungen nach Hochschularten und Note der Abschlussprüfung	8
4 Bestandene Prüfungen nach Fächergruppen und Note der Abschlussprüfung	8
5 Durchschnittliche Studiendauer der Erstabsolventen in Prüfungsjahren 1993 bis 2005 nach Hochschularten	9
6 Durchschnittliche Studiendauer der Erstabsolventen in Prüfungsjahren 1993 bis 2005 nach Fächergruppen	9
7 Habilitationen 1996 bis 2005 nach Fächergruppen und Fachgebieten	10
8 Habilitierte mit Beschäftigungsverhältnis an Hochschule der Habilitation 1992 bis 2005	10
Systematiken	
Übersicht Prüfungsgruppen und Abschlussprüfungen	6
Tabellen	
1 Prüfungen von 1993 bis 2005 nach Prüfungsgruppen bzw. -arten und Prüfungserfolg	11
2 Abgelegte Prüfungen nach Prüfungsgruppen bzw. -arten, Hochschulen und Prüfungserfolg	16
3.1 Abgelegte Prüfungen (außer Lehramt) nach Hochschularten, Prüfungsgruppen bzw. -arten, 1.Studienfach und Prüfungserfolg	18
3.2 Abgelegte Lehramtsprüfungen nach Hochschul- sowie Prüfungsarten und Prüfungserfolg	25
4.1 Bestandene Prüfungen im Erststudium (außer Lehramt) nach Hochschularten, Fächergruppen, Prüfungsgruppen bzw. -arten u.Fachsemestern	26
4.2 Bestandene Lehramtsprüfungen im Erststudium nach Hochschularten, Fächergruppen, Prüfungen und Fachsemestern	30
5.1 Absolventen (außer Lehramtsprüfungen) nach Hochschul sowie Studiumsarten, Fächergruppen, Prüfungsgruppen bzw. -arten, Durchschnittsalter und Angaben zum Studienverlauf	32
5.2 Absolventen (Lehramtsprüfungen) nach Hochschul- sowie Studiumsarten, Fächergruppen, Prüfungen, Durchschnittsalter und Angaben zum Studienverlauf	40
6 Bestandene Prüfungen nach Hochschularten, Fächergruppen und Prüfungsgruppen bzw. -arten	43
7.1 Abgelegte Prüfungen (außer Lehramt) nach Hochschularten, Prüfungsgruppen bzw. -arten, Fächergruppen und Note der Abschlussprüfung	49
7.2 Abgelegte Lehramtsprüfungen nach Hochschul- sowie Prüfungsarten, Fächergruppen und Note der Abschlussprüfung	54
8.1 Habilitationen nach Fächergruppen, Hochschulen und Durchschnittsalter der Habilitierten	56
8.2 Habilitationen nach Beschäftigungsverhältnissen und Hochschulen	56

Impressum

Berliner Statistik
Statistischer Bericht
B III 3 - j 2005

Herausgeber

Statistisches Landesamt Berlin
Alt-Friedrichsfelde 60
10315 Berlin

Erscheinungsfolge

jährlich

Preis

8,00 EUR

Bestell Nr.

160.3

© Statistisches Landesamt Berlin

Für nichtgewerbliche Zwecke sind Vervielfältigung und unentgeltliche Verbreitung, auch auszugsweise, nur mit Quellenangabe gestattet. Die Verbreitung, auch auszugsweise, über elektronische Systeme/Datenträger bedarf der vorherigen Zustimmung. Alle übrigen Rechte bleiben vorbehalten.

Erläuterungen

Allgemeine Hinweise

Aufgabe und Ziel der Statistik

Die Prüfungsstatistik wird für Zwecke der Planung im Hochschulbereich als Teil der bundeseinheitlichen Hochschulstatistik durchgeführt.

Das Erhebungs- und Aufbereitungsprogramm ist so gestaltet, dass die erhobenen Daten für Entscheidungen in Bund, Ländern und in den Hochschulen herangezogen werden können. Insbesondere ist in diesem Zusammenhang die Aufstellung der Hochschulentwicklungs- und Hochschulgesamtpläne zu nennen. Darüber hinaus sind die Ergebnisse der Prüfungsstatistik für die verschiedensten öffentlichen und privaten Einrichtungen von Bedeutung, unter anderem für die Hochschulrektorenkonferenz, die Ständige Konferenz der Kultusminister, den Wissenschaftsrat und die Hochschul-Informationssystem GmbH. Gleichzeitig werden sie als Grundlage für Analysen, Prognosen und andere wissenschaftliche Darstellungen sowie für soziodemographische und bildungspolitische Untersuchungen verwendet.

Rechtsgrundlage

Rechtsgrundlage der Erhebung ist das Hochschulstatistikgesetz (HStatG) vom 2. November 1990 (BGBl. I S. 2414), zuletzt geändert durch Artikel 2 des Gesetzes vom 25. Juni 2005 (BGBl. I S. 1860) in Verbindung mit dem Gesetz über die Statistik für Bundeszwecke (Bundesstatistikgesetz - BStatG) vom 22. Januar 1987 (BGBl. I S. 462, 565), zuletzt geändert durch Artikel 2 des Gesetzes vom 9. Juni 2005 (BGBl. I S. 1534).

Periodizität

Diese Statistik wird jährlich erhoben.

Berichtskreis

Zur Meldung verpflichtet sind:

Universitäten: Freie Universität, Technische Universität, Humboldt-Universität, Charité-Universitätsmedizin, ESCP-EAP Europäische Wirtschaftshochschule, European School of Management and Technology, Steinbeis-Hochschule

Kunsthochschulen: Universität der Künste, Kunsthochschule Berlin-Weißensee, Hochschule für Musik „Hanns Eisler“, Hochschule für Schauspielkunst „Ernst Busch“

Fachhochschulen (ohne Verwaltungsfachhochschulen): Technische Fachhochschule, Fachhochschule für Technik und Wirtschaft, Fachhochschule für Wirtschaft, Alice-Salomon-Fachhochschule für Sozialarbeit und Sozialpädagogik, OTA Hochschule, Evangelische Fachhochschule für Sozialarbeit und Sozialpädagogik, Katholische Fachhochschule für Sozialwesen, Mediadesign Hochschule

Verwaltungsfachhochschulen: Fachhochschule für Verwaltung und Rechtspflege, Fachhochschule des Bundes für öffentliche Verwaltung – Fachbereich Sozialversicherung

Sonstige deutsche Hochschulen: Bei den Absolventen der sonstigen deutschen Hochschulen handelt es sich um Lehrer mit 2. Staatsexamen, die eine Erweiterungsprüfung für ein drittes Fach abgelegt haben ohne neuerliche Immatrikulation an einer Hochschule.

Staatliche und kirchliche Prüfungsämter

Systematiken

Für Zwecke der Studierenden- und Prüfungsstatistik wird in Berlin eine bundeseinheitliche Fächersystematik benutzt, nach der alle Studienfächer entsprechenden Schlüsselpositionen zugeordnet werden. Mehrere verwandte Fächer sind zu Studienbereichen und diese zu neun Fächergruppen zusammengefasst. Die nachgewiesenen Prüfungsgruppen und Abschlussprüfungen entsprechen der bundeseinheitlichen für die Studierenden- und Prüfungsstatistik festgelegten Systematik (Übersicht).

Qualität der Statistik

Angaben dieser Statistik werden von den Hochschulen aus ihren Verwaltungsunterlagen für das Statistische Landesamt zusammengestellt. Daraus folgt, dass bei den Merkmalen, die für die Verwaltung der Hochschule von Bedeutung sind, eine große Genauigkeit gegeben ist. Dagegen treten bei Angaben, die für die Hochschulverwaltung keine oder nur eine untergeordnete Rolle spielen, Ungenauigkeiten auf bzw. fehlen die Angaben ganz; insbesondere bei den drei großen Universitäten. Eine individuelle Korrektur der Fehler ist wegen ihrer großen Anzahl nicht möglich und muss daher maschinell durchgeführt werden.

Methodische Hinweise

Die in den Tabellen 5.1 bzw. 5.2 (Spalten 5 bis 8) ausgewiesenen Durchschnittswerte beziehen sich nur auf Datensätze, in denen diese Angaben vollständig vorliegen.

Hinweise auf andere Veröffentlichungen

Der Inhalt dieses Berichtes ist auf Wunsch auch als Datei erhältlich. Darüber hinaus werden halbjährlich bzw. jährlich im Rahmen der Hochschulstatistik die Statistischen Berichte zu Studierenden und Personal an Hochschulen in Berlin veröffentlicht.

Ergebnisse der Prüfungsstatistik für das gesamte Bundesgebiet enthält die vom Statistischen Bundesamt herausgegebene Reihe 4.2 „Prüfungen an Hochschulen“ der Fachserie „Bildung und Kultur“.

Definitionen

Hochschulen

Alle nach Landesrecht anerkannten Hochschulen unabhängig von der Trägerschaft.

Charité-Universitätsmedizin Berlin ist seit 2003 eine gemeinsame Einrichtung von Freier Universität und Humboldt-Universität, angesiedelt an vier Standorten: Campus Benjamin Franklin, Campus Berlin-Buch, Campus Charité Mitte und Campus Virchow-Klinikum.

Habilitation

Akademisches Examen, mit dem die Befähigung nachgewiesen wird, ein wissenschaftliches Fach in Forschung und Lehre selbständig vertreten zu können. Die Habilitationen werden kalenderjährlich erfasst.

Prüfung

Alle Prüfungen, die eine Hochschulausbildung abschließen, sowie Promotionen. Erfasst werden die bestandenen sowie die endgültig nicht bestandenen Prüfungen.

Prüfungsjahr

Daten über Prüfungen werden in jedem Semester erhoben. Für die Darstellung der Ergebnisse werden das Wintersemester und das folgende Sommersemester zusammengefasst. Prüfungsjahr 2005 ist Wintersemester 2004/2005 und Sommersemester 2005.

Prüfungszeit

Die in diesem Bericht ausgewiesenen Hochschul- und Fachsemester schließen die Prüfungssemester ein. Unter Prüfungszeit ist die Zeit zwischen Anmeldung zur Prüfung und offizieller Feststellung des Gesamtergebnisses der Prüfung zu verstehen.

Praktikum

Die Angaben für Hochschul- und Fachsemester schließen auch Zeiten der praktischen Ausbildung außerhalb der Hochschule ein, sofern diese nach der Immatrikulation und vor dem Prüfungsabschluss abgeleistet werden. Bei den Staatsexamina in Humanmedizin, Lebensmittelchemie und Pharmazie ist z.B. ein einjähriges Praktikum in den Hochschul- und Fachsemesterzahlen enthalten.

Hochschulsemester

Hochschulsemester geben die gesamte bisherige Verweilzeit an Hochschulen (einschließlich Fachhochschulen) in der Bundesrepublik Deutschland an, nicht jedoch die Verweilzeit an ausländischen Hochschulen. Sie müssen sich nicht auf das Studienfach im Erhebungssemester beziehen. Das

Sommersemester (SS) umfasst jeweils die Monate April bis September, das Wintersemester (WS) die Monate Oktober bis März.

Fachsemester

Fachsemester sind erbrachte Studienzeiten im Hinblick auf die angestrebte Abschlussprüfung in dem betreffenden Studienfach; dazu können auch Semester aus einem früheren Studium gehören, sofern sie angerechnet werden. Im Ausland verbrachte, auf das Studium angerechnete Semester zählen im Gegensatz zur Berechnung der Hochschulsemester als Fachsemester.

Erhebungsmerkmale

Hochschulen

- Universitäten
- Kunsthochschulen
- Fachhochschulen (ohne Verwaltungsfachhochschulen)
- Verwaltungsfachhochschulen

Fächergruppen

- Studienbereiche
- 1.Studienfach

Prüfungsgruppen

- Prüfung

Sonstige

- Durchschnittsalter
- Erststudium/weiteres Studium
- Fach- und Hochschulsemester
- Lehramt
- Studienverlauf
- Prüfungserfolg
- Note der Abschlussprüfung
- Habilitationen

Übersicht Prüfungsgruppen und Abschlussprüfungen Stand: 2005

<u>Prüfungsgruppe</u> Abschlussprüfung	<u>Prüfungsgruppe</u> Abschlussprüfung
<p><u>Diplom (U) und entsprechende Abschlussprüfungen</u></p> <ul style="list-style-type: none"> * Magister Lizentiat * Kirchliche Prüfung * Staatsexamen/1.Staatsprüfung Staatsexamen (einphasige Ausbildung) Fakultätsprüfung * Diplom (U) * Diplom I (U-GH) * Diplom (U) - Dolmetscher * Diplom (U) - Übersetzer Akad. geprüfter Übersetzer * Diplom (U) - Lehrer Abschlussprüfung ohne akad. Grad <p><u>Promotionen</u></p> <ul style="list-style-type: none"> * Promotion (Abschlussprüfung vorausgesetzt) * Promotion ohne vorausgesetzte Abschlussprüfung <p><u>Künstlerischer Abschluss</u></p> <ul style="list-style-type: none"> * Diplom (KH) Akademiebrief (KH) * Bühnen-/Konzert-/Opernreifepfung * Privatmusiklehrerprüfung * Kirchenmusikprüfung A * Kirchenmusikprüfung B * Solistenprüfung Staatliche Prüfung für künstlerische Abschlüsse * Meisterschüler Kunstpädagogische Prüfung * Sonstiger Künstlerischer Abschluss <p><u>Fachhochschulabschluss</u></p> <ul style="list-style-type: none"> * Diplom (FH) Diplom (FH) - Dolmetscher Diplom (FH) - Übersetzer * Staatliche Laufbahnprüfung (Verwaltungsfachhochschulen) * Sonstiger Fachhochschulabschluss <p><u>Bachelorabschluss</u></p> <ul style="list-style-type: none"> * Bachelor an Universitäten * Bachelor an Kunsthochschulen * Bachelor an Fachhochschulen <p><u>Masterrabschluss</u></p> <ul style="list-style-type: none"> * Master an Universitäten (ohne vorausgesetzte Abschlussprüfung) * Master an Universitäten (Abschlussprüfung vorausgesetzt) * Master an Kunst-HS (ohne vorausgesetzte Abschlussprüfung) * Master an Kunst-HS (Abschlussprüfung vorausgesetzt) * Master an Fach-HS (ohne vorausgesetzte Abschlussprüfung) * Master an Fach-HS (Abschlussprüfung vorausgesetzt) <p><u>Sonstiger Abschluss</u></p> <ul style="list-style-type: none"> * Abschlusszeugnis/Zertifikat * Sonstiger Abschluss in Deutschland Abschlussprüfung im Ausland Keine Abschlussprüfung möglich bzw. angestrebt 	<p><u>Staatliche Lehramtsprüfungen (LA) Grund- und Hauptschulen/Primarstufe</u></p> <ul style="list-style-type: none"> * LA Grund- und Hauptschulen <i>Amt des Lehrers</i> LA Grundschulen LA Hauptschulen LA Grundstufe/Primarstufe <p><u>Stufenübergreifendes Lehramt Sekundarstufe I/Grundschulen bzw. Primarstufe</u></p> <ul style="list-style-type: none"> LA Sekundarstufe I/Primarstufe LA Grundschulen/Sekundarstufe I <p><u>Lehramt Realschulen/Sekundarstufe I</u></p> <ul style="list-style-type: none"> * LA Realschulen <i>Amt des Lehrers mit fachwissenschaftlicher Ausbildung in zwei Fächern</i> LA Haupt- u.Realschulen/Unterstufe u.Mittelstufe Gymnasien LA Mittelstufe/Sekundarstufe I <p><u>Stufenübergreifendes Lehramt Sekundarstufe II/Sekundarstufe I</u></p> <ul style="list-style-type: none"> LA Sekundarstufe II/Sekundarstufe I <p><u>Lehramt Gymnasien/Sekundarstufe II, allgemeinbildende Schulen</u></p> <ul style="list-style-type: none"> * LA Gymnasien <i>Amt des Studienrats</i> LA Oberstufe/Sekundarstufe II, allgemeinbildende Schulen <p><u>Lehramt Sonderschulen</u></p> <ul style="list-style-type: none"> * LA Sonderschulen <i>Amt des Lehrers an Sonderschulen</i> <p><u>Lehramt Berufliche Schulen/Sekundarstufe II, berufliche Schulen</u></p> <ul style="list-style-type: none"> * LA Berufliche Schulen <i>Amt des Studienrats mit einer beruflichen Fachrichtung</i> LA Oberstufe/Sekundarstufe II, berufliche Schulen <p><u>Lehramt Master</u></p> <ul style="list-style-type: none"> * LA Master <p><u>Sonstige Lehrämter nach Schularten/Schulstufen</u></p> <ul style="list-style-type: none"> * Sonstige Staatsprüfungen nach Schularten/Schulstufen * LA Realschulen (nach abgelegtem 2.Staatsexamen) <i>Amt des Lehrers mit fachwissenschaftlicher Ausbildung in zwei Fächern</i>

*) Abschlussprüfungen, die an Hochschulen bzw. Prüfungsämtern in Berlin abgelegt werden können. Abweichend von den bundeseinheitlichen Definitionen gelten in Berlin für die Lehramtsprüfungen nach der 1. LehrerPO 1982 vom 28.9.1982 (GVBl. S. 1650) die kursiv angegebenen Bezeichnungen.

1 Bestandene Prüfungen in Berlin in Prüfungsjahren 1993 bis 2005 nach Prüfungsgruppen bzw. -arten

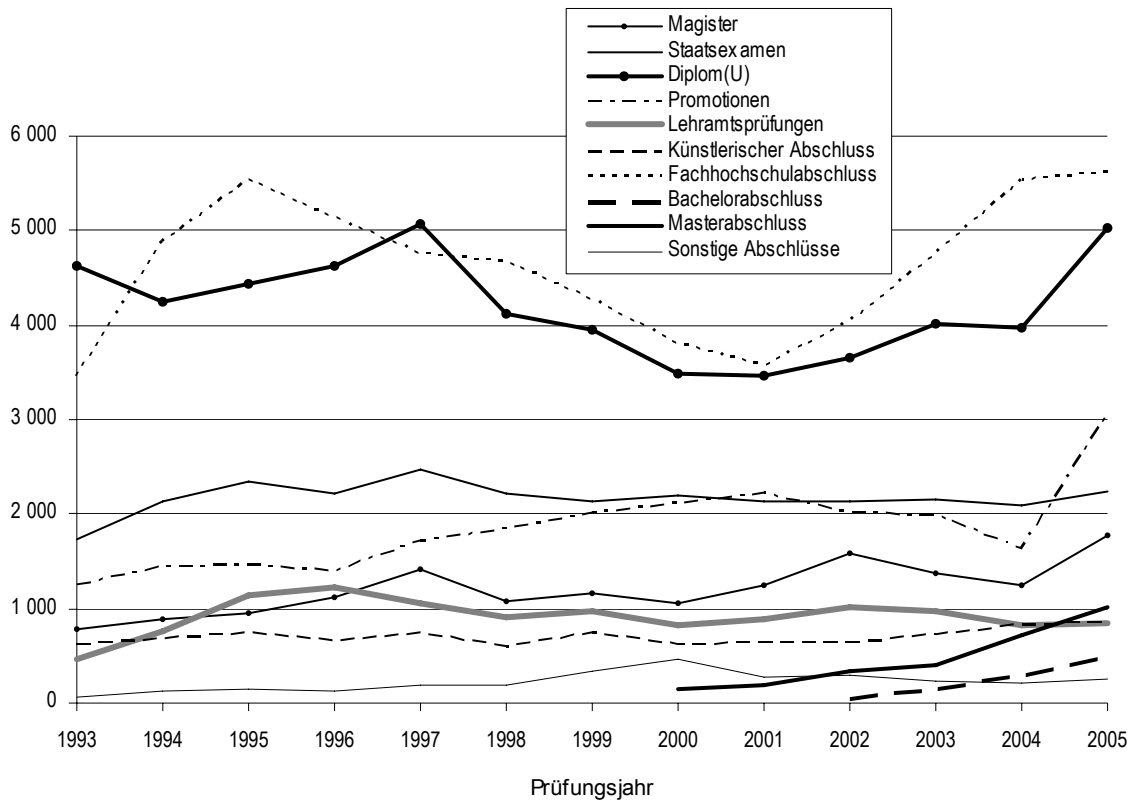

2 Bestandene Prüfungen in Berlin im Prüfungsjahr 2005 nach Prüfungsgruppen bzw. -arten und Note¹⁾ der Abschlussprüfung

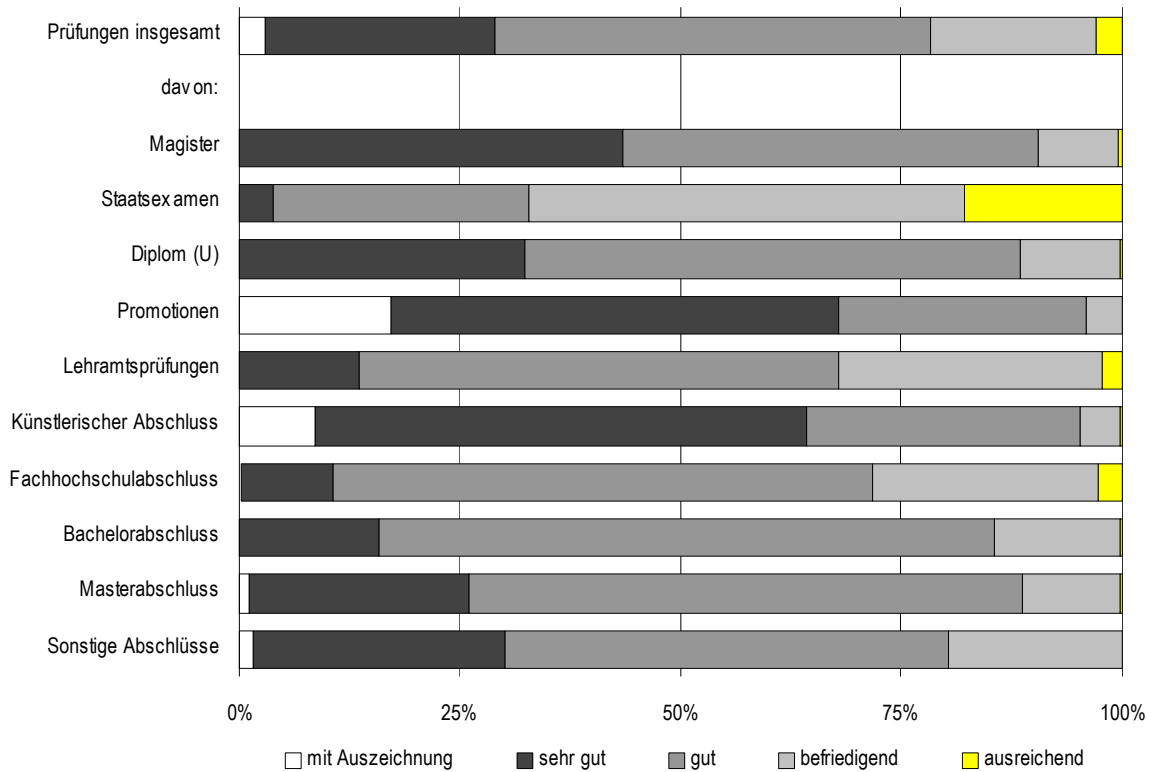

1) ohne "Note nicht bekannt"

3 Bestandene Prüfungen in Berlin im Prüfungsjahr 2005 nach Hochschularten und Note¹⁾ der Abschlussprüfung

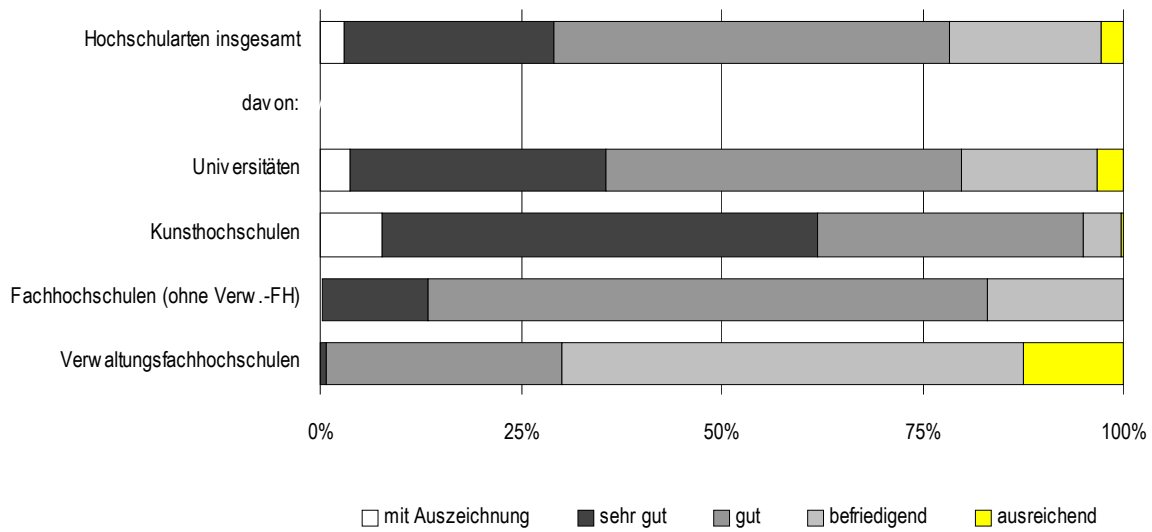

4 Bestandene Prüfungen in Berlin im Prüfungsjahr 2005 nach Fächergruppen und Note¹⁾ der Abschlussprüfung

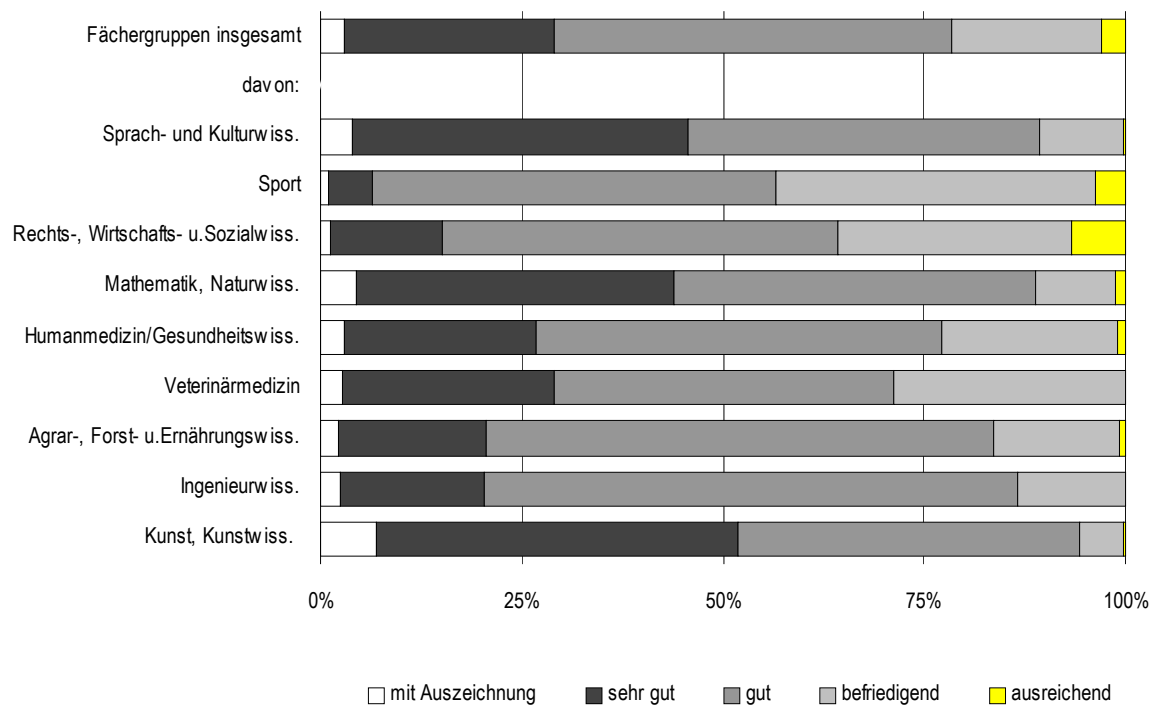

1) ohne „Note nicht bekannt“

5 Durchschnittliche Studiendauer der Erstabsolventen in Berlin 1993 bis 2005 nach Hochschularten

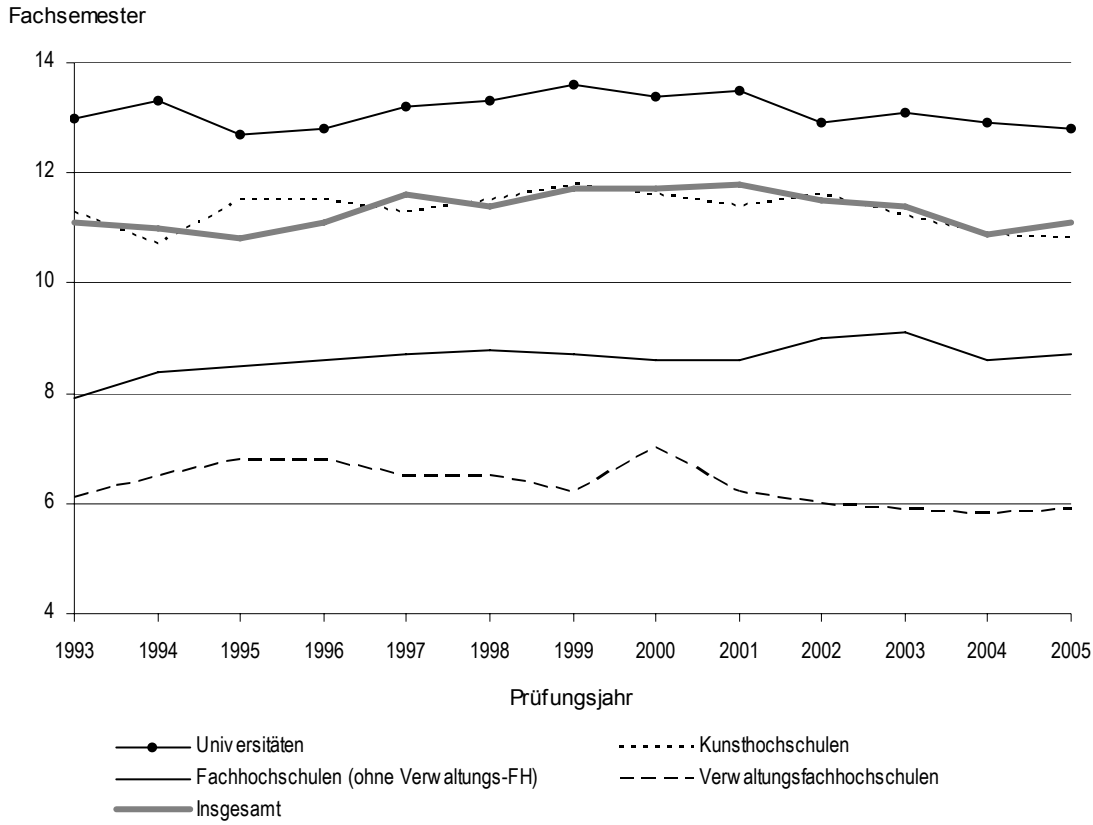

6 Durchschnittliche Studiendauer der Erstabsolventen in Berlin 1993 bis 2005 nach Fächergruppen

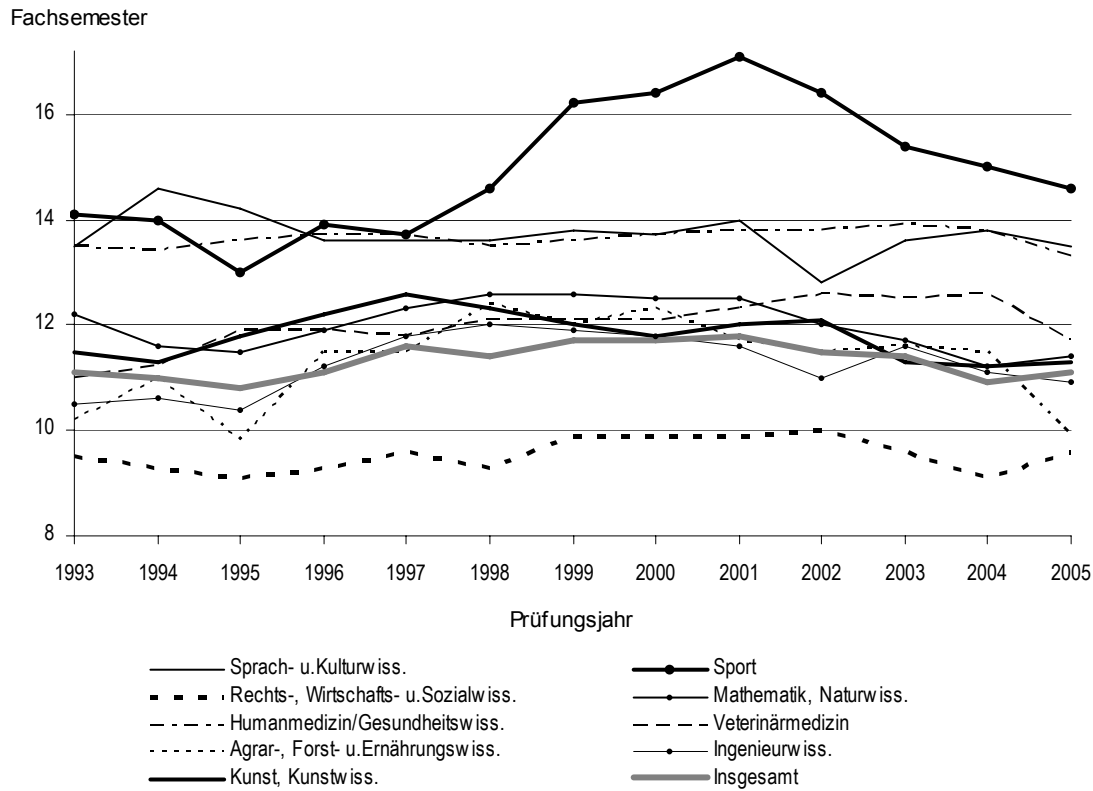

7 Habilitationen in Berlin 1996 bis 2005 nach Fächergruppen und Fachgebieten (in Prozent)
 Insgesamt: 1764

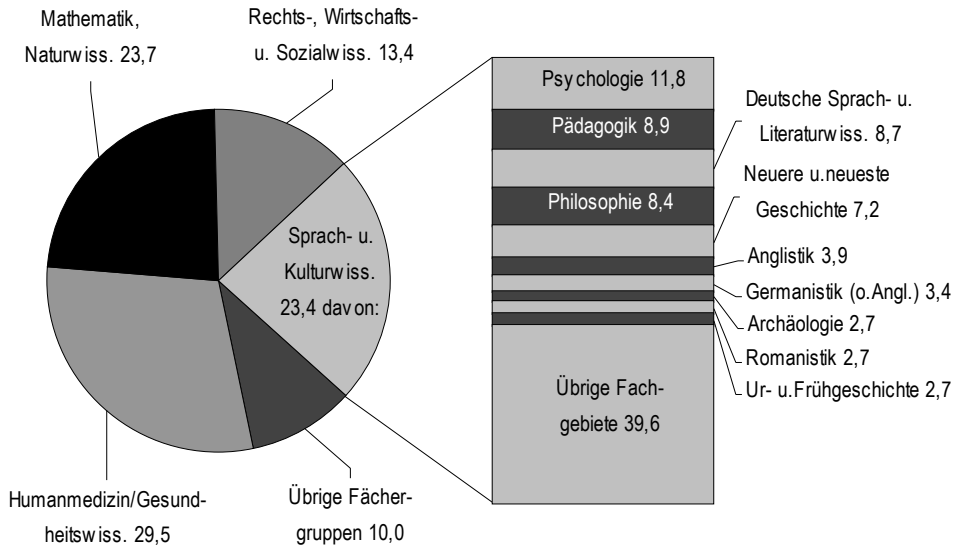

8 Habilitierte an Berliner Universitäten mit Beschäftigungsverhältnis an Hochschule der Habilitation 1992 bis 2005 (in Prozent)

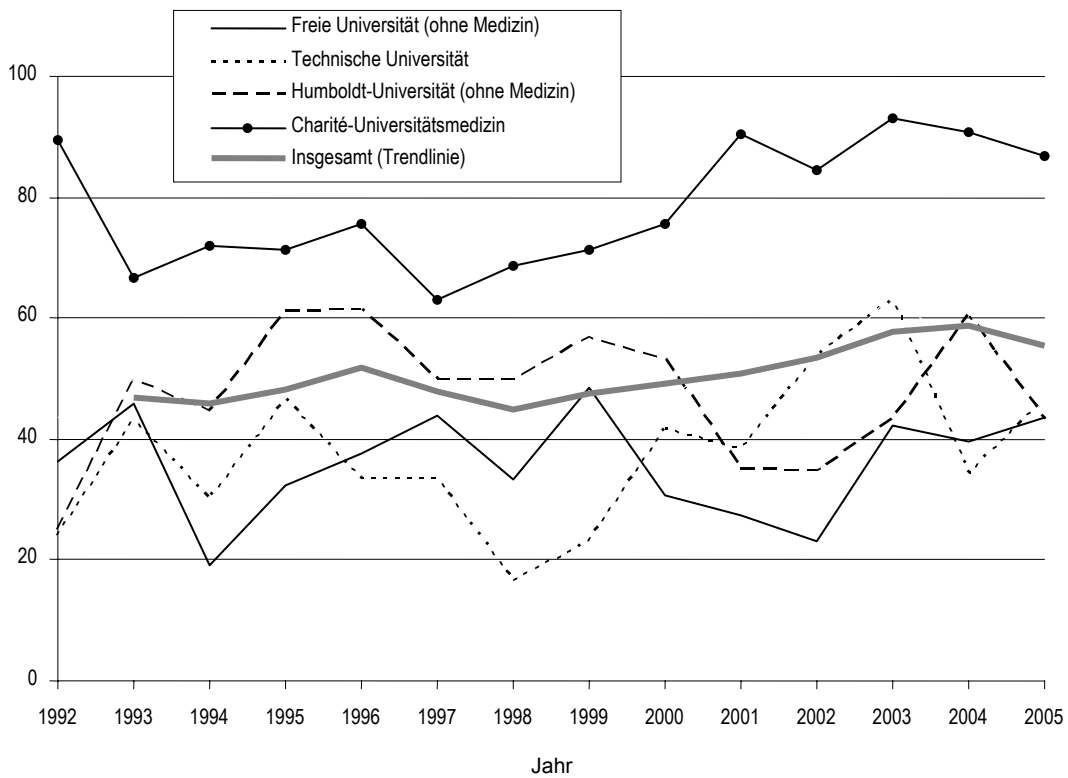

1 Prüfungen an Hochschulen in Berlin von 1993 bis 2005 nach Prüfungsgruppen bzw. -arten u. Prüfungserfolg

Prüfungsjahr	Abgelegte Prüfungen						Darunter bestandene					
	insgesamt		von Deutschen		von Ausländern		zusammen		von Deutschen		von Ausländern	
	insgesamt	von Frauen	zusammen	von Frauen	zusammen	von Frauen	zusammen	von Frauen	zusammen	von Frauen	zusammen	von Frauen
1	2	3	4	5	6	7	8	9	10	11	12	
Magister												
Absolut												
1993.....	785	487	722	451	63	36	785	487	722	451	63	36
1994.....	884	565	833	532	51	33	883	565	832	532	51	33
1995.....	954	612	879	563	75	49	953	611	878	562	75	49
1996.....	1 112	680	1 024	618	88	62	1 111	679	1 024	618	87	61
1997.....	1 419	860	1 305	792	114	68	1 416	858	1 302	790	114	68
1998.....	1 081	652	991	592	90	60	1 079	651	989	591	90	60
1999.....	1 170	716	1 089	655	81	61	1 167	716	1 086	655	81	61
2000.....	1 077	696	948	608	129	88	1 066	691	939	603	127	88
2001.....	1 266	827	1 167	754	99	73	1 247	814	1 150	743	97	71
2002.....	1 602	1 020	1 458	910	144	110	1 579	1 004	1 437	895	142	109
2003.....	1 387	885	1 208	762	179	123	1 378	878	1 205	760	173	118
2004.....	1 237	822	1 116	741	121	81	1 236	822	1 116	741	120	81
2005.....	1 782	1 177	1 556	1 022	226	155	1 777	1 175	1 554	1 021	223	154
Messzahl 1993 = 100												
1993.....	100	100	100	100	100	100	100	100	100	100	100	100
1994.....	113	116	115	118	81	92	112	116	115	118	81	92
1995.....	122	126	122	125	119	136	121	125	122	125	119	136
1996.....	142	140	142	137	140	172	142	139	142	137	138	169
1997.....	181	177	181	176	181	189	180	176	180	175	181	189
1998.....	138	134	137	131	143	167	137	134	137	131	143	167
1999.....	149	147	151	145	129	169	149	147	150	145	129	169
2000.....	137	143	131	135	205	244	136	142	130	134	202	244
2001.....	161	170	162	167	157	203	159	167	159	165	154	197
2002.....	204	209	202	202	229	306	201	206	199	198	225	303
2003.....	177	182	167	169	284	342	176	180	167	169	275	328
2004.....	158	169	155	164	192	225	157	169	155	164	190	225
2005.....	227	242	216	227	359	431	226	241	215	226	354	428
Staatsexamen (außer Lehramt)												
Absolut												
1993.....	1 743	853	1 673	815	70	38	1 726	847	1 657	809	69	38
1994.....	2 155	1 068	2 065	1 020	90	48	2 134	1 060	2 045	1 012	89	48
1995.....	2 382	1 229	2 295	1 191	87	38	2 352	1 220	2 266	1 182	86	38
1996.....	2 241	1 136	2 148	1 091	93	45	2 223	1 125	2 130	1 080	93	45
1997.....	2 500	1 367	2 379	1 313	121	54	2 469	1 349	2 349	1 296	120	53
1998.....	2 265	1 177	2 164	1 134	101	43	2 215	1 149	2 117	1 109	98	40
1999.....	2 205	1 190	2 118	1 149	87	41	2 139	1 156	2 057	1 116	82	40
2000.....	2 265	1 219	2 144	1 153	121	66	2 199	1 189	2 083	1 127	116	62
2001.....	2 208	1 226	2 095	1 172	113	54	2 140	1 184	2 030	1 132	110	52
2002.....	2 203	1 216	2 075	1 145	128	71	2 133	1 180	2 009	1 111	124	69
2003.....	2 217	1 242	2 101	1 189	116	53	2 161	1 212	2 049	1 161	112	51
2004.....	2 163	1 235	2 057	1 181	106	54	2 088	1 197	1 988	1 148	100	49
2005.....	2 299	1 310	2 157	1 232	142	78	2 245	1 285	2 107	1 210	138	75
Messzahl 1993 = 100												
1993.....	100	100	100	100	100	100	100	100	100	100	100	100
1994.....	124	125	123	125	129	126	124	125	123	125	129	126
1995.....	137	144	137	146	124	100	136	144	137	146	125	100
1996.....	129	133	128	134	133	118	129	133	129	133	135	118
1997.....	143	160	142	161	173	142	143	159	142	160	174	139
1998.....	130	138	129	139	144	113	128	136	128	137	142	105
1999.....	127	140	127	141	124	108	124	136	124	138	119	105
2000.....	130	143	128	141	173	174	127	140	126	139	168	163
2001.....	127	144	125	144	161	142	124	140	123	140	159	137
2002.....	126	143	124	140	183	187	124	139	121	137	180	182
2003.....	127	146	126	146	166	139	125	143	124	144	162	134
2004.....	124	145	123	145	151	142	121	141	120	142	145	129
2005.....	132	154	129	151	203	205	130	152	127	150	200	197
Diplom (U)												
Absolut												
1993.....	4 634	1 856	4 235	1 746	399	110	4 618	1 852	4 229	1 744	389	108
1994.....	4 288	1 513	3 848	1 368	440	145	4 257	1 507	3 821	1 362	436	145
1995.....	4 459	1 572	4 001	1 424	458	148	4 429	1 566	3 981	1 420	448	146
1996.....	4 650	1 693	4 204	1 526	446	167	4 627	1 685	4 185	1 518	442	167
1997.....	5 097	1 806	4 546	1 633	551	173	5 068	1 795	4 522	1 624	546	171
1998.....	4 141	1 592	3 687	1 429	454	163	4 115	1 587	3 667	1 424	448	163
1999.....	3 988	1 611	3 539	1 430	449	181	3 952	1 603	3 510	1 424	442	179
2000.....	3 541	1 396	3 044	1 226	497	170	3 492	1 382	3 002	1 213	490	169
2001.....	3 518	1 397	3 015	1 195	503	202	3 468	1 383	2 977	1 184	491	199
2002.....	3 722	1 670	3 230	1 485	492	185	3 659	1 648	3 189	1 472	470	176
2003.....	4 046	1 859	3 505	1 654	541	205	4 020	1 848	3 490	1 647	530	201
2004.....	4 000	1 755	3 442	1 539	558	216	3 971	1 748	3 420	1 533	551	215
2005.....	5 042	2 313	4 395	2 031	647	282	5 021	2 305	4 382	2 027	639	278

Noch: 1 Prüfungen an Hochschulen in Berlin von 1993 bis 2005 nach Prüfungsgruppen bzw. -arten und Prüfungserfolg

Prüfungsjahr	Abgelegte Prüfungen						Darunter bestandene					
	insgesamt		von Deutschen		von Ausländern		zusammen		von Deutschen		von Ausländern	
	insgesamt	von Frauen	zusammen	von Frauen	zusammen	von Frauen	zusammen	von Frauen	zusammen	von Frauen	zusammen	von Frauen
	1	2	3	4	5	6	7	8	9	10	11	12
Noch: Diplom (U)												
Messzahl 1993 = 100												
1993.....	100	100	100	100	100	100	100	100	100	100	100	100
1994.....	93	82	91	78	110	132	92	81	90	78	112	134
1995.....	96	85	94	82	115	135	96	85	94	81	115	135
1996.....	100	91	99	87	112	152	100	91	99	87	114	155
1997.....	110	97	107	94	138	157	110	97	107	93	140	158
1998.....	89	86	87	82	114	148	89	86	87	82	115	151
1999.....	86	87	84	82	113	165	86	87	83	82	114	166
2000.....	76	75	72	70	125	155	76	75	71	70	126	156
2001.....	76	75	71	68	126	184	75	75	70	68	126	184
2002.....	80	90	76	85	123	168	79	89	75	84	121	163
2003.....	87	100	83	95	136	186	87	100	83	94	136	186
2004.....	86	95	81	88	140	196	86	94	81	88	142	199
2005.....	109	125	104	116	162	256	109	124	104	116	164	257
Sonstige Diplom (U) und entsprechende Abschlussprüfungen												
Absolut												
1993.....	21	7	19	5	2	2	21	7	19	5	2	2
1994.....	62	34	62	34	-	-	61	34	61	34	-	-
1995.....	83	43	82	42	1	1	83	43	82	42	1	1
1996.....	84	41	83	41	1	-	83	40	82	40	1	-
1997.....	84	53	81	50	3	3	84	53	81	50	3	3
1998.....	101	60	97	59	4	1	101	60	97	59	4	1
1999.....	129	82	125	80	4	2	129	82	125	80	4	2
2000.....	86	50	82	46	4	4	86	50	82	46	4	4
2001.....	94	57	86	52	8	5	94	57	86	52	8	5
2002.....	80	65	67	52	13	13	80	65	67	52	13	13
2003.....	87	54	80	51	7	3	86	54	79	51	7	3
2004.....	68	57	57	49	11	8	66	57	56	49	10	8
2005.....	91	66	81	57	10	9	91	66	81	57	10	9
Messzahl 1993 = 100												
1993.....	100	100	100	100	100	100	100	100	100	100	100	100
1994.....	295	486	326	680	-	-	290	486	321	680	-	-
1995.....	395	614	432	840	50	50	395	614	432	840	50	50
1996.....	400	586	437	820	50	-	395	571	432	800	50	-
1997.....	400	757	426	1 000	150	150	400	757	426	1 000	150	150
1998.....	481	857	511	1 180	200	50	481	857	511	1 180	200	50
1999.....	614	1 171	658	1 600	200	100	614	1 171	658	1 600	200	100
2000.....	410	714	432	920	200	200	410	714	432	920	200	200
2001.....	448	814	453	1 040	400	250	448	814	453	1 040	400	250
2002.....	381	929	353	1 040	650	650	381	929	353	1 040	650	650
2003.....	414	771	421	1 020	350	150	410	771	416	1 020	350	150
2004.....	324	814	300	980	550	400	314	814	295	980	500	400
2005.....	433	943	426	1 140	500	450	433	943	426	1 140	500	450
Promotionen												
Absolut												
1993.....	1 248	389	1 106	359	142	30	1 244	385	1 102	355	142	30
1994.....	1 432	488	1 273	457	159	31	1 432	488	1 273	457	159	31
1995.....	1 451	508	1 309	472	142	36	1 450	508	1 308	472	142	36
1996.....	1 402	481	1 276	450	126	31	1 402	481	1 276	450	126	31
1997.....	1 717	600	1 564	556	153	44	1 716	600	1 564	556	152	44
1998.....	1 840	704	1 695	666	145	38	1 837	702	1 693	664	144	38
1999.....	2 009	775	1 844	730	165	45	2 008	775	1 843	730	165	45
2000.....	2 107	804	1 944	756	163	48	2 105	804	1 942	756	163	48
2001.....	2 213	866	2 015	794	198	72	2 213	866	2 015	794	198	72
2002.....	2 017	851	1 798	764	219	87	2 013	850	1 794	763	219	87
2003.....	1 986	873	1 750	768	236	105	1 984	872	1 749	767	235	105
2004.....	1 630	693	1 388	598	242	95	1 628	692	1 388	598	240	94
2005.....	3 042	1 339	2 582	1 155	460	184	3 038	1 337	2 578	1 153	460	184
Messzahl 1993 = 100												
1993.....	100	100	100	100	100	100	100	100	100	100	100	100
1994.....	115	125	115	127	112	103	115	127	116	129	112	103
1995.....	116	131	118	131	100	120	117	132	119	133	100	120
1996.....	112	124	115	125	89	103	113	125	116	127	89	103
1997.....	138	154	141	155	108	147	138	156	142	157	107	147
1998.....	147	181	153	186	102	127	148	182	154	187	101	127
1999.....	161	199	167	203	116	150	161	201	167	206	116	150
2000.....	169	207	176	211	115	160	169	209	176	213	115	160
2001.....	177	223	182	221	139	240	178	225	183	224	139	240
2002.....	162	219	163	213	154	290	162	221	163	215	154	290
2003.....	159	224	158	214	166	350	159	226	159	216	165	350
2004.....	131	178	125	167	170	317	131	180	126	168	169	313
2005.....	244	344	233	322	324	613	244	347	234	325	324	613

Noch: 1 Prüfungen an Hochschulen in Berlin von 1993 bis 2005 nach Prüfungsgruppen bzw. -arten und Prüfungserfolg

Prüfungsjahr	Abgelegte Prüfungen						Darunter bestandene					
	insgesamt		von Deutschen		von Ausländern		zusammen		von Deutschen		von Ausländern	
	insgesamt	von Frauen	zusammen	von Frauen	zusammen	von Frauen	zusammen	von Frauen	zusammen	von Frauen	zusammen	von Frauen
1	2	3	4	5	6	7	8	9	10	11	12	
Staatliche Lehramtsprüfungen												
Absolut												
1993.....	465	317	463	316	2	1	455	312	453	311	2	1
1994.....	762	542	761	541	1	1	759	540	758	539	1	1
1995.....	1 155	805	1 150	802	5	3	1 139	794	1 134	791	5	3
1996.....	1 241	861	1 230	852	11	9	1 215	845	1 204	836	11	9
1997.....	1 057	750	1 055	749	2	1	1 049	744	1 047	743	2	1
1998.....	931	661	927	658	4	3	912	646	908	643	4	3
1999.....	974	691	963	684	11	7	974	691	963	684	11	7
2000.....	842	585	824	573	18	12	831	578	814	567	17	11
2001.....	909	651	896	639	13	12	888	633	875	621	13	12
2002.....	1 035	749	1 020	736	15	13	1 005	732	992	721	13	11
2003.....	977	739	965	730	12	9	966	734	954	725	12	9
2004.....	879	630	865	618	14	12	823	592	811	582	12	10
2005.....	963	691	943	675	20	16	854	623	835	607	19	16
Messzahl 1993 = 100												
1993.....	100	100	100	100	100	100	100	100	100	100	100	100
1994.....	164	171	164	171	50	100	167	173	167	173	50	100
1995.....	248	254	248	254	250	300	250	254	250	254	250	300
1996.....	267	272	266	270	550	900	267	271	266	269	550	900
1997.....	227	237	228	237	100	100	231	238	231	239	100	100
1998.....	200	209	200	208	200	300	200	207	200	207	200	300
1999.....	209	218	208	216	550	700	214	221	213	220	550	700
2000.....	181	185	178	181	900	1 200	183	185	180	182	850	1 100
2001.....	195	205	194	202	650	1 200	195	203	193	200	650	1 200
2002.....	223	236	220	233	750	1 300	221	235	219	232	650	1 100
2003.....	210	233	208	231	600	900	212	235	211	233	600	900
2004.....	189	199	187	196	700	1 200	181	190	179	187	600	1 000
2005.....	207	218	204	214	1 000	1 600	188	200	184	195	950	1 600
Künstlerischer Abschluss												
Absolut												
1993.....	625	299	557	261	68	38	609	290	541	252	68	38
1994.....	674	345	560	281	114	64	674	345	560	281	114	64
1995.....	737	384	637	331	100	53	737	384	637	331	100	53
1996.....	661	358	534	284	127	74	660	358	533	284	127	74
1997.....	735	411	617	342	118	69	734	411	616	342	118	69
1998.....	599	330	499	267	100	63	599	330	499	267	100	63
1999.....	745	418	602	327	143	91	745	418	602	327	143	91
2000.....	605	356	495	285	110	71	605	356	495	285	110	71
2001.....	643	374	525	303	118	71	643	374	525	303	118	71
2002.....	624	368	479	283	145	85	624	368	479	283	145	85
2003.....	714	444	551	337	163	107	714	444	551	337	163	107
2004.....	821	477	607	350	214	127	821	477	607	350	214	127
2005.....	839	448	636	342	203	106	839	448	636	342	203	106
Messzahl 1993 = 100												
1993.....	100	100	100	100	100	100	100	100	100	100	100	100
1994.....	108	115	101	108	168	168	111	119	104	112	168	168
1995.....	118	128	114	127	147	139	121	132	118	131	147	139
1996.....	106	120	96	109	187	195	108	123	99	113	187	195
1997.....	118	137	111	131	174	182	121	142	114	136	174	182
1998.....	96	110	90	102	147	166	98	114	92	106	147	166
1999.....	119	140	108	125	210	239	122	144	111	130	210	239
2000.....	97	119	89	109	162	187	99	123	91	113	162	187
2001.....	103	125	94	116	174	187	106	129	97	120	174	187
2002.....	100	123	86	108	213	224	102	127	89	112	213	224
2003.....	114	148	99	129	240	282	117	153	102	134	240	282
2004.....	131	160	109	134	315	334	135	164	112	139	315	334
2005.....	134	150	114	131	299	279	138	154	118	136	299	279
Fachhochschulabschluss												
Absolut												
1993.....	3 472	1 403	3 336	1 369	136	34	3 460	1 396	3 324	1 362	136	34
1994.....	4 950	2 075	4 805	2 037	145	38	4 879	2 038	4 735	2 000	144	38
1995.....	5 566	2 430	5 367	2 375	199	55	5 543	2 420	5 348	2 367	195	53
1996.....	5 164	2 306	4 998	2 253	166	53	5 140	2 301	4 975	2 249	165	52
1997.....	4 785	2 093	4 611	2 043	174	50	4 754	2 073	4 581	2 023	173	50
1998.....	4 708	2 194	4 490	2 128	218	66	4 669	2 181	4 451	2 115	218	66
1999.....	4 313	1 922	4 117	1 856	196	66	4 274	1 917	4 080	1 851	194	66
2000.....	3 841	1 632	3 670	1 574	171	58	3 800	1 619	3 630	1 561	170	58
2001.....	3 614	1 621	3 412	1 549	202	72	3 579	1 614	3 380	1 542	199	72
2002.....	4 057	1 795	3 799	1 705	258	90	4 033	1 791	3 782	1 702	251	89
2003.....	4 780	2 149	4 539	2 073	241	76	4 760	2 142	4 521	2 067	239	75
2004.....	5 580	2 578	5 327	2 467	253	111	5 544	2 568	5 293	2 457	251	111
2005.....	5 657	2 623	5 404	2 527	253	96	5 613	2 603	5 361	2 507	252	96

Noch: 1 Prüfungen an Hochschulen in Berlin von 1993 bis 2005 nach Prüfungsgruppen bzw. -arten und Prüfungserfolg

Prüfungsjahr	Abgelegte Prüfungen						Darunter bestandene					
	insgesamt		von Deutschen		von Ausländern		zusammen		von Deutschen		von Ausländern	
	insgesamt	von Frauen	zusammen	von Frauen	zusammen	von Frauen	zusammen	von Frauen	zusammen	von Frauen	zusammen	von Frauen
1	2	3	4	5	6	7	8	9	10	11	12	
Noch: Fachhochschulabschluss												
Messzahl 1993 = 100												
1993.....	100	100	100	100	100	100	100	100	100	100	100	100
1994.....	143	148	144	149	107	112	141	146	142	147	106	112
1995.....	160	173	161	173	146	162	160	173	161	174	143	156
1996.....	149	164	150	165	122	156	149	165	150	165	121	153
1997.....	138	149	138	149	128	147	137	148	138	149	127	147
1998.....	136	156	135	155	160	194	135	156	134	155	160	194
1999.....	124	137	123	136	144	194	124	137	123	136	143	194
2000.....	111	116	110	115	126	171	110	116	109	115	125	171
2001.....	104	116	102	113	149	212	103	116	102	113	146	212
2002.....	117	128	114	125	190	265	117	128	114	125	185	262
2003.....	138	153	136	151	177	224	138	153	136	152	176	221
2004.....	161	184	160	180	186	326	160	184	159	180	185	326
2005.....	163	187	162	185	186	282	162	186	161	184	185	282
Bachelorabschluss												
Absolut												
2002.....	40	17	38	16	2	1	40	17	38	16	2	1
2003.....	140	46	132	45	8	1	140	46	132	45	8	1
2004.....	288	103	276	96	12	7	288	103	276	96	12	7
2005.....	477	158	447	146	30	12	476	158	447	146	29	12
Messzahl 2002 = 100												
2002.....	100	100	100	100	100	100	100	100	100	100	100	100
2003.....	350	271	347	281	400	100	350	271	347	281	400	100
2004.....	720	606	726	600	600	700	720	606	726	600	600	700
2005.....	1 193	929	1 176	913	1 500	1 200	1 190	929	1 176	913	1 450	1 200
Masterabschluss												
Absolut												
2000.....	155	40	109	22	46	18	155	40	109	22	46	18
2001.....	200	73	133	47	67	26	200	73	133	47	67	26
2002.....	345	146	217	88	128	58	344	145	216	87	128	58
2003.....	414	169	265	98	149	71	409	166	262	96	147	70
2004.....	714	311	511	204	203	107	708	307	508	202	200	105
2005.....	1 017	446	712	298	305	148	1 012	446	708	298	304	148
Messzahl 2000 = 100												
2000.....	100	100	100	100	100	100	100	100	100	100	100	100
2001.....	129	183	122	214	146	144	129	183	122	214	146	144
2002.....	223	365	199	400	278	322	222	363	198	395	278	322
2003.....	267	423	243	445	324	394	264	415	240	436	320	389
2004.....	461	778	469	927	441	594	457	768	466	918	435	583
2005.....	656	1 115	653	1 355	663	822	653	1 115	650	1 355	661	822
Sonstiger Abschluss												
Absolut												
1993.....	36	15	34	15	2	-	36	15	34	15	2	-
1994.....	71	37	64	32	7	5	71	37	64	32	7	5
1995.....	60	16	53	11	7	5	59	16	52	11	7	5
1996.....	52	20	49	17	3	3	52	20	49	17	3	3
1997.....	105	55	92	44	13	11	105	55	92	44	13	11
1998.....	94	68	83	61	11	7	94	68	83	61	11	7
1999.....	208	123	188	115	20	8	207	123	187	115	20	8
2000.....	372	211	327	188	45	23	372	211	327	188	45	23
2001.....	184	106	159	89	25	17	184	106	159	89	25	17
2002.....	218	144	187	123	31	21	218	144	187	123	31	21
2003.....	154	100	120	79	34	21	151	100	120	79	31	21
2004.....	142	92	94	59	48	33	142	92	94	59	48	33
2005.....	159	117	122	89	37	28	154	114	120	88	34	26
Messzahl 1993 = 100												
1993.....	100	100	100	100	100	-	100	100	100	100	100	-
1994.....	197	247	188	213	350	-	197	247	188	213	350	-
1995.....	167	107	156	73	350	-	164	107	153	73	350	-
1996.....	144	133	144	113	150	-	144	133	144	113	150	-
1997.....	292	367	271	293	650	-	292	367	271	293	650	-
1998.....	261	453	244	407	550	-	261	453	244	407	550	-
1999.....	578	820	553	767	1 000	-	575	820	550	767	1 000	-
2000.....	1 033	1 407	962	1 253	2 250	-	1 033	1 407	962	1 253	2 250	-
2001.....	511	707	468	593	1 250	-	511	707	468	593	1 250	-
2002.....	606	960	550	820	1 550	-	606	960	550	820	1 550	-
2003.....	428	667	353	527	1 700	-	419	667	353	527	1 550	-
2004.....	394	613	276	393	2 400	-	394	613	276	393	2 400	-
2005.....	442	780	359	593	1 850	-	428	760	353	587	1 700	-

Noch: 1 Prüfungen an Hochschulen in Berlin von 1993 bis 2005 nach Prüfungsgruppen bzw. -arten und Prüfungserfolg

Prüfungsjahr	Abgelegte Prüfungen						Darunter bestandene					
	insgesamt		von Deutschen		von Ausländern		zusammen		von Deutschen		von Ausländern	
	insgesamt	von Frauen	zusammen	von Frauen	zusammen	von Frauen	zusammen	von Frauen	zusammen	von Frauen	zusammen	von Frauen
	1	2	3	4	5	6	7	8	9	10	11	12
Insgesamt Absolut												
1993.....	13 029	5 626	12 145	5 337	884	289	12 954	5 591	12 081	5 304	873	287
1994.....	15 278	6 667	14 271	6 302	1 007	365	15 150	6 614	14 149	6 249	1 001	365
1995.....	16 847	7 599	15 773	7 211	1 074	388	16 745	7 562	15 686	7 178	1 059	384
1996.....	16 607	7 576	15 546	7 132	1 061	444	16 513	7 534	15 458	7 092	1 055	442
1997.....	17 499	7 995	16 250	7 522	1 249	473	17 395	7 938	16 154	7 468	1 241	470
1998.....	15 760	7 438	14 633	6 994	1 127	444	15 621	7 374	14 504	6 933	1 117	441
1999.....	15 741	7 528	14 585	7 026	1 156	502	15 595	7 481	14 453	6 982	1 142	499
2000.....	14 891	6 989	13 587	6 431	1 304	558	14 711	6 920	13 423	6 368	1 288	552
2001.....	14 849	7 198	13 503	6 594	1 346	604	14 656	7 104	13 330	6 507	1 326	597
2002.....	15 943	8 041	14 368	7 307	1 575	734	15 728	7 944	14 190	7 225	1 538	719
2003.....	16 902	8 560	15 216	7 786	1 686	774	16 769	8 496	15 112	7 735	1 657	761
2004.....	17 522	8 753	15 740	7 902	1 782	851	17 315	8 655	15 557	7 815	1 758	840
2005.....	21 368	10 688	19 035	9 574	2 333	1 114	21 120	10 560	18 809	9 456	2 311	1 104
Messzahl 1993 = 100												
1993.....	100	100	100	100	100	100	100	100	100	100	100	100
1994.....	117	119	118	118	114	126	117	118	117	118	115	127
1995.....	129	135	130	135	121	134	129	135	130	135	121	134
1996.....	127	135	128	134	120	154	127	135	128	134	121	154
1997.....	134	142	134	141	141	164	134	142	134	141	142	164
1998.....	121	132	120	131	127	154	121	132	120	131	128	154
1999.....	121	134	120	132	131	174	120	134	120	132	131	174
2000.....	114	124	112	120	148	193	114	124	111	120	148	192
2001.....	114	128	111	124	152	209	113	127	110	123	152	208
2002.....	122	143	118	137	178	254	121	142	117	136	176	251
2003.....	130	152	125	146	191	268	129	152	125	146	190	265
2004.....	134	156	130	148	202	294	134	155	129	147	201	293
2005.....	164	190	157	179	264	385	163	189	156	178	265	385

2 Abgelegte Prüfungen in Berlin im Prüfungsjahr 2005 nach Prüfungsgruppen bzw. -arten, Hochschulen und Prüfungserfolg

Hochschule	Insgesamt			Von Deutschen				Von Ausländern			
	ins- gesamt	von Frauen		zusammen		dar. bestandene		zusammen		dar. bestandene	
		Anzahl	in % von Spalte 1	zu- sammen	von Frauen	zu- sammen	von Frauen	zu- sammen	von Frauen	zu- sammen	von Frauen
	1	2	3	4	5	6	7	8	9	10	11
Magister											
Freie Universität	906	584	64,5	793	513	793	513	113	71	110	70
Technische Universität	170	115	67,6	147	94	147	94	23	21	23	21
Humboldt-Universität	706	478	67,7	616	415	614	414	90	63	90	63
Zusammen	1 782	1 177	66,0	1 556	1 022	1 554	1 021	226	155	223	154
Staatsexamen											
Freie Universität	775	492	63,5	734	466	694	447	41	26	39	24
Technische Universität	11	7	63,6	9	6	9	6	2	1	2	1
Humboldt-Universität	531	270	50,8	506	257	496	254	25	13	23	12
Charité-Universitätsmedizin	982	541	55,1	908	503	908	503	74	38	74	38
Zusammen	2 299	1 310	57,0	2 157	1 232	2 107	1 210	142	78	138	75
Diplom (U)											
Freie Universität	1 995	1 101	55,2	1 822	998	1 819	995	173	103	170	101
Technische Universität	1 883	588	31,2	1 551	492	1 541	491	332	96	327	94
Humboldt-Universität	960	508	52,9	914	480	914	480	46	28	46	28
Charité-Universitätsmedizin	48	42	87,5	48	42	48	42	-	-	-	-
Europäische Wirtschaftshochschule	156	74	47,4	60	19	60	19	96	55	96	55
Zusammen	5 042	2 313	45,9	4 395	2 031	4 382	2 027	647	282	639	278
Sonstige Diplom (U) und entsprechende Abschlussprüfungen											
Freie Universität	1	-	-	1	-	1	-	-	-	-	-
Humboldt-Universität	90	66	73,3	80	57	80	57	10	9	10	9
Zusammen	91	66	72,5	81	57	81	57	10	9	10	9
Promotionen											
Freie Universität	1 444	666	46,1	1 221	579	1 221	579	223	87	223	87
Technische Universität	421	122	29,0	324	88	324	88	97	34	97	34
Humboldt-Universität	441	184	41,7	352	150	352	150	89	34	89	34
Charité-Universitätsmedizin	736	367	49,9	685	338	681	336	51	29	51	29
Zusammen	3 042	1 339	44,0	2 582	1 155	2 578	1 153	460	184	460	184
Staatliche Lehramtsprüfungen											
Freie Universität	336	233	69,3	327	224	290	206	9	9	9	9
Technische Universität	135	91	67,4	133	90	113	76	2	1	2	1
Humboldt-Universität	418	313	74,9	411	308	366	277	7	5	7	5
Universität der Künste	74	54	73,0	72	53	66	48	2	1	1	1
Zusammen	963	691	71,8	943	675	835	607	20	16	19	16
Künstlerischer Abschluss											
Universität der Künste	575	310	53,9	445	239	445	239	130	71	130	71
Kunsthochschule Berlin-Weißensee	121	73	60,3	99	61	99	61	22	12	22	12
Hochschule für Musik "Hanns Eisler"	117	48	41,0	68	26	68	26	49	22	49	22
Hochschule für Schauspielkunst "Ernst Busch"	26	17	65,4	24	16	24	16	2	1	2	1
Zusammen	839	448	53,4	636	342	636	342	203	106	203	106
Fachhochschulabschluss											
Technische Universität	22	1	4,5	22	1	22	1	-	-	-	-
Technische Fachhochschule	1 300	411	31,6	1 172	378	1 171	378	128	33	127	33
Fachhochschule für Technik und Wirtschaft	1 624	605	37,3	1 562	574	1 560	573	62	31	62	31
Fachhochschule für Wirtschaft											
FB Wirtschaftswissenschaften	453	249	55,0	412	231	412	231	41	18	41	18
Fachhochschule für Wirtschaft											
FB Berufsakademie	445	240	53,9	445	240	445	240	-	-	-	-
Alice-Salomon-Fachhochschule für Sozialarbeit und Sozialpädagogik	223	168	75,3	211	161	211	161	12	7	12	7
Evangelische Fachhochschule für Sozialarbeit und Sozialpädagogik	235	176	74,9	233	174	233	174	2	2	2	2
Katholische Fachhochschule für Sozialwesen	164	124	75,6	163	124	163	124	1	-	1	-
Mediadesign Hochschule	93	37	39,8	89	34	89	34	4	3	4	3
Fachhochschule für Verwaltung und Rechtspflege	506	241	47,6	503	239	497	239	3	2	3	2
Fachhochschule des Bundes für öffentliche Verwaltung											
FB Sozialversicherung	592	371	62,7	592	371	558	352	-	-	-	-
Zusammen	5 657	2 623	46,4	5 404	2 527	5 361	2 507	253	96	252	96
Bachelorabschluss											
Freie Universität	66	16	24,2	58	13	58	13	8	3	7	3
Humboldt-Universität	1	1	100,0	-	-	-	-	1	1	1	1
Steinbeis-Hochschule	123	29	23,6	115	28	115	28	8	1	8	1
Technische Fachhochschule	34	9	26,5	33	9	33	9	1	-	1	-
Fachhochschule für Technik und Wirtschaft	148	44	29,7	144	43	144	43	4	1	4	1

Noch: 2 Abgelegte Prüfungen in Berlin im Prüfungsjahr 2005 nach Prüfungsgruppen bzw. -arten, Hochschulen und Prüfungserfolg

Hochschule	Insgesamt			Von Deutschen				Von Ausländern			
	ins-gesamt	von Frauen		zusammen		dar. bestandene		zusammen		dar. bestandene	
		Anzahl	in % von Spalte 1	zu-sammen	von Frauen	zu-sammen	von Frauen	zu-sammen	von Frauen	zu-sammen	von Frauen
	1	2	3	4	5	6	7	8	9	10	11
Noch: Bachelorabschluss											
Fachhochschule für Wirtschaft FB Wirtschaftswissenschaften	26	15	57,7	26	15	26	15	-	-	-	-
Fachhochschule für Wirtschaft FB Berufsakademie	21	11	52,4	21	11	21	11	-	-	-	-
OTA Hochschule	58	33	56,9	50	27	50	27	8	6	8	6
Zusammen	477	158	33,1	447	146	447	146	30	12	29	12
Masterabschluss											
Freie Universität	102	52	51,0	65	29	65	29	37	23	37	23
Technische Universität	3	2	66,7	-	-	-	-	3	2	3	2
Humboldt-Universität	210	117	55,7	126	79	126	79	84	38	84	38
Steinbeis-Hochschule	225	67	29,8	189	60	186	60	36	7	35	7
Universität der Künste	43	26	60,5	35	22	35	22	8	4	8	4
Kunsthochschule Berlin-Weißensee	2	2	100,0	1	1	1	1	1	1	1	1
Technische Fachhochschule	77	12	15,6	63	10	63	10	14	2	14	2
Fachhochschule für Technik und Wirtschaft	71	25	35,2	26	8	26	8	45	17	45	17
Fachhochschule für Wirtschaft FB Wirtschaftswissenschaften	152	73	48,0	95	34	94	34	57	39	57	39
Alice-Salomon-Fachhochschule für Sozialarbeit und Sozialpädagogik	31	23	74,2	16	12	16	12	15	11	15	11
Katholische Fachhochschule für Sozialwesen	3	1	33,3	3	1	3	1	-	-	-	-
Fachhochschule für Verwaltung und Rechtspflege	98	46	46,9	93	42	93	42	5	4	5	4
Zusammen	1 017	446	43,9	712	298	708	298	305	148	304	148
Sonstiger Abschluss											
Freie Universität	34	26	76,5	28	20	28	20	6	6	6	6
Technische Universität	22	19	86,4	22	19	22	19	-	-	-	-
Humboldt-Universität	79	58	73,4	50	38	48	37	29	20	26	18
Universität der Künste	5	4	80,0	3	2	3	2	2	2	2	2
Technische Fachhochschule	1	1	100,0	1	1	1	1	-	-	-	-
Fachhochschule für Wirtschaft FB Wirtschaftswissenschaften	10	5	50,0	10	5	10	5	-	-	-	-
Fachhochschule für Verwaltung und Rechtspflege	8	4	50,0	8	4	8	4	-	-	-	-
Zusammen	159	117	73,6	122	89	120	88	37	28	34	26
Insgesamt											
Freie Universität	5 659	3 170	56,0	5 049	2 842	4 969	2 802	610	328	601	323
Technische Universität	2 667	945	35,4	2 208	790	2 178	775	459	155	454	153
Humboldt-Universität	3 436	1 995	58,1	3 055	1 784	2 996	1 748	381	211	376	208
Charité-Universitätsmedizin	1 766	950	53,8	1 641	883	1 637	881	125	67	125	67
Europäische Wirtschaftshochschule	156	74	47,4	60	19	60	19	96	55	96	55
Steinbeis-Hochschule	348	96	27,6	304	88	301	88	44	8	43	8
Universität der Künste	697	394	56,5	555	316	549	311	142	78	141	78
Kunsthochschule Berlin-Weißensee	123	75	61,0	100	62	100	62	23	13	23	13
Hochschule für Musik "Hanns Eisler"	117	48	41,0	68	26	68	26	49	22	49	22
Hochschule für Schauspielkunst "Ernst Busch"	26	17	65,4	24	16	24	16	2	1	2	1
Technische Fachhochschule	1 412	433	30,7	1 269	398	1 268	398	143	35	142	35
Fachhochschule für Technik und Wirtschaft	1 843	674	36,6	1 732	625	1 730	624	111	49	111	49
Fachhochschule für Wirtschaft FB Wirtschaftswissenschaften	641	342	53,4	543	285	542	285	98	57	98	57
Fachhochschule für Wirtschaft FB Berufsakademie	466	251	53,9	466	251	466	251	-	-	-	-
Alice-Salomon-Fachhochschule für Sozialarbeit und Sozialpädagogik	254	191	75,2	227	173	227	173	27	18	27	18
OTA Hochschule	58	33	56,9	50	27	50	27	8	6	8	6
Evangelische Fachhochschule für Sozialarbeit und Sozialpädagogik	235	176	74,9	233	174	233	174	2	2	2	2
Katholische Fachhochschule für Sozialwesen	167	125	74,9	166	125	166	125	1	-	1	-
Mediadesign Hochschule	93	37	39,8	89	34	89	34	4	3	4	3
Fachhochschule für Verwaltung und Rechtspflege	612	291	47,5	604	285	598	285	8	6	8	6
Fachhochschule des Bundes für öffentliche Verwaltung FB Sozialversicherung	592	371	62,7	592	371	558	352	-	-	-	-
Insgesamt	21 368	10 688	50,0	19 035	9 574	18 809	9 456	2 333	1 114	2 311	1 104

3.1 Abgelegte Prüfungen (außer Lehramt) in Berlin im Prüfungsjahr 2005 nach Hochschularten, Prüfungsgruppen bzw. -arten, 1.Studienfach und Prüfungserfolg

1.Studienfach	Insgesamt			Von Deutschen				Von Ausländern			
	ins-gesamt	von Frauen		zusammen		dar. bestandene		zusammen		dar. bestandene	
		Anzahl	in % von Spalte 1	zu-sammen	von Frauen	zu-sammen	von Frauen	zu-sammen	von Frauen	zu-sammen	von Frauen
	1	2	3	4	5	6	7	8	9	10	11
U n i v e r s i t ä t e n											
Magister											
Afrikanistik	9	8	88,9	8	8	8	8	1	-	1	-
Ägyptologie	5	3	60,0	3	2	3	2	2	1	2	1
Allgemeine und Vergleichende Literaturwissenschaft	37	30	81,1	35	28	35	28	2	2	2	2
Altamerikanistik	15	11	73,3	12	10	12	10	3	1	3	1
Alte Geschichte	4	4	100,0	4	4	4	4	-	-	-	-
Ältere deutsche Literatur und Sprache	9	7	77,8	8	6	8	6	1	1	1	1
Altorientalistik	1	1	100,0	1	1	1	1	-	-	-	-
Amerikanistik/Amerikakunde	44	30	68,2	42	28	42	28	2	2	2	2
Anglistik/Englisch	56	47	83,9	44	37	43	36	12	10	12	10
Arabistik	3	2	66,7	2	2	2	2	1	-	1	-
Archäologie	16	11	68,8	14	10	14	10	2	1	2	1
Balkanologie	1	1	100,0	-	-	-	-	1	1	1	1
Bibliothekswissenschaft	21	17	81,0	20	16	20	16	1	1	1	1
Bohemistik/Tschechisch	1	1	100,0	1	1	1	1	-	-	-	-
Byzantinistik	1	1	100,0	-	-	-	-	1	1	1	1
Deutsch als Fremdsprache	7	6	85,7	4	3	4	3	3	3	3	3
Deutsche Philologie	15	14	93,3	12	11	12	11	3	3	3	3
Erziehungswissenschaft	84	62	73,8	78	58	78	58	6	4	6	4
Ethnologie	24	19	79,2	23	18	23	18	1	1	1	1
Europäische Ethnologie	36	29	80,6	31	25	31	25	5	4	5	4
Evangelische Theologie	3	3	100,0	2	2	2	2	1	1	1	1
Filmwissenschaft	19	8	42,1	18	7	18	7	1	1	1	1
Französisch	4	3	75,0	3	2	3	2	1	1	1	1
Geographie/Erdkunde	14	9	64,3	13	9	13	9	1	-	1	-
Germanische Linguistik	23	19	82,6	15	12	15	12	8	7	8	7
Germanistik/Deutsch	6	4	66,7	5	3	5	3	1	1	1	1
Geschichte	102	45	44,1	95	41	95	41	7	4	7	4
Geschichte und Gesellschaft Südasiens	5	4	80,0	5	4	5	4	-	-	-	-
Geschlechterstudien	15	12	80,0	13	11	13	11	2	1	2	1
Griechisch	5	2	40,0	4	2	4	2	1	-	1	-
Hebräisch/Judaistik	9	6	66,7	6	4	6	4	3	2	3	2
Indische Kunstgeschichte	2	2	100,0	2	2	2	2	-	-	-	-
Indische Philologie	3	1	33,3	3	1	3	1	-	-	-	-
Iranistik	1	-	-	1	-	1	-	-	-	-	-
Islamwissenschaft	14	4	28,6	13	4	13	4	1	-	1	-
Italienisch	7	6	85,7	7	6	7	6	-	-	-	-
Japanologie	18	13	72,2	18	13	18	13	-	-	-	-
Katholische Theologie	5	4	80,0	5	4	5	4	-	-	-	-
Kulturwissenschaft	56	31	55,4	52	28	52	28	4	3	4	3
Kunstgeschichte, Kunstwissenschaft	161	130	80,7	149	121	149	121	12	9	12	9
Latein	3	1	33,3	3	1	2	1	-	-	-	-
Lateinamerikanistik	8	7	87,5	6	6	6	6	2	1	2	1
Linguistik	39	33	84,6	30	25	30	25	9	8	9	8
Medienkunde/Kommunikations-/Informationswissenschaft	28	13	46,4	24	9	24	9	4	4	4	4
Mittelalterliche Geschichte	6	2	33,3	6	2	6	2	-	-	-	-
Musikwissenschaft	52	30	57,7	46	25	46	25	6	5	6	5
Neuere deutsche Literatur	202	134	66,3	183	121	183	121	19	13	19	13
Neuere und Neueste Geschichte	58	26	44,8	57	25	57	25	1	1	1	1
Niederländische Philologie	1	1	100,0	1	1	1	1	-	-	-	-
Osteuropastudien	14	9	64,3	11	7	11	7	3	2	3	2
Philosophie	98	40	40,8	90	38	90	38	8	2	8	2
Politikwissenschaft/Politologie	5	4	80,0	5	4	5	4	-	-	-	-
Polonistik/Polnisch	8	7	87,5	6	6	6	6	2	1	2	1
Psychologie	2	-	-	2	-	2	-	-	-	-	-
Publizistik	109	63	57,8	104	61	104	61	5	2	5	2
Rechtswissenschaft	53	33	62,3	8	4	8	4	45	29	42	28
Religionswissenschaft	14	9	64,3	13	9	13	9	1	-	1	-
Romanistik	10	7	70,0	6	4	6	4	4	3	4	3
Russisch	12	9	75,0	11	8	11	8	1	1	1	1
Sinologie	33	24	72,7	24	17	24	17	9	7	9	7
Skandinavistik	18	16	88,9	16	14	16	14	2	2	2	2
Slawistik	5	5	100,0	4	4	4	4	1	1	1	1
Soziologie	12	9	75,0	8	7	8	7	4	2	4	2
Spanisch	22	17	77,3	19	16	19	16	3	1	3	1
Sportwissenschaft	4	2	50,0	4	2	4	2	-	-	-	-
Sudanarchäologie	1	1	100,0	1	1	1	1	-	-	-	-
Südostasien-Studien	9	5	55,6	8	5	8	5	1	-	1	-
Theaterwissenschaft	67	43	64,2	62	40	62	40	5	3	5	3
Ur- und Frühgeschichte	18	11	61,1	17	10	17	10	1	1	1	1
Vergleichende Musikwissenschaft	3	2	66,7	3	2	3	2	-	-	-	-
Vergleichende Sprachwissenschaft/Indogermanistik	2	1	50,0	2	1	2	1	-	-	-	-
Vorderasiatische Altertumskunde	2	2	100,0	2	2	2	2	-	-	-	-
Zentralasien-Studien	3	1	33,3	3	1	3	1	-	-	-	-
Zusammen	1 782	1 177	66,0	1 556	1 022	1 554	1 021	226	155	223	154

Noch: 3.1 Abgelegte Prüfungen (außer Lehramt) in Berlin im Prüfungsjahr 2005 nach Hochschularten, Prüfungsgruppen bzw. -arten, 1.Studienfach und Prüfungserfolg

1. Studienfach	Insgesamt			Von Deutschen				Von Ausländern			
	ins-gesamt	von Frauen		zusammen		dar. bestandene		zusammen		dar. bestandene	
		Anzahl	in % von Spalte 1	zu-sammen	von Frauen	zu-sammen	von Frauen	zu-sammen	von Frauen	zu-sammen	von Frauen
	1	2	3	4	5	6	7	8	9	10	11
Noch: U n i v e r s i t ä t e n Staatsexamen											
Humanmedizin	884	483	54,6	814	448	814	448	70	35	70	35
Lebensmittelchemie	11	7	63,6	9	6	9	6	2	1	2	1
Pharmazie	165	122	73,9	154	119	154	119	11	3	11	3
Rechtswissenschaft	994	520	52,3	941	486	891	464	53	34	49	31
Veterinärmedizin	147	120	81,6	145	118	145	118	2	2	2	2
Zahnmedizin	98	58	59,2	94	55	94	55	4	3	4	3
Zusammen	2 299	1 310	57,0	2 157	1 232	2 107	1 210	142	78	138	75
Diplom (U)											
Agrarwissenschaften	110	57	51,8	107	57	107	57	3	-	3	-
Architektur	222	99	44,6	196	89	196	89	26	10	26	10
Bauingenieurwesen	87	18	20,7	75	16	75	16	12	2	12	2
Berufspädagogik	13	5	38,5	13	5	13	5	-	-	-	-
Betriebswirtschaftslehre	620	304	49,0	559	260	556	258	61	44	59	42
Biochemie	57	22	38,6	56	22	56	22	1	-	1	-
Biologie	217	151	69,6	206	144	206	144	11	7	10	7
Biophysik	12	6	50,0	11	5	11	5	1	1	1	1
Biotechnologie	60	29	48,3	56	26	56	26	4	3	4	3
Chemie	101	37	36,6	90	33	90	33	11	4	10	3
Elektrotechnik	73	5	6,8	44	2	44	2	29	3	28	3
Energie- und Verfahrenstechnik	49	15	30,6	39	11	35	11	10	4	10	4
Erwachsenenbildung	51	38	74,5	47	35	47	35	4	3	4	3
Erziehungswissenschaft	14	11	78,6	13	10	13	10	1	1	1	1
Evangelische Theologie	2	-	-	1	-	1	-	1	-	1	-
Fischwirtschaft und Gewässerbewirtschaftung	5	2	40,0	5	2	5	2	-	-	-	-
Frankreichstudien	14	14	100,0	14	14	14	14	-	-	-	-
Gartenbau	67	43	64,2	65	42	65	42	2	1	2	1
Gebäudetechnik	4	1	25,0	2	1	2	1	2	-	2	-
Geographie/Erdkunde	116	59	50,9	113	59	113	59	3	-	3	-
Geingenieurwissenschaften und angewandte Geowissenschaften	24	11	45,8	19	11	19	11	5	-	5	-
Geologie	27	13	48,1	26	13	26	13	1	-	1	-
Geophysik	3	1	33,3	3	1	3	1	-	-	-	-
Informatik	285	54	18,9	224	31	224	31	61	23	61	23
Informationstechnik im Maschinenwesen	9	2	22,2	7	2	7	2	2	-	2	-
Internationale Betriebswirtschaft/Management	156	74	47,4	60	19	60	19	96	55	96	55
Kleinkindpädagogik	52	48	92,3	43	39	43	39	9	9	9	9
Landschaftsplanung	99	63	63,6	97	61	97	61	2	2	2	2
Lebensmitteltechnologie	25	12	48,0	18	10	18	10	7	2	7	2
Maschinenbau	83	13	15,7	42	7	42	7	41	6	40	6
Mathematik	69	18	26,1	60	15	60	15	9	3	9	3
Medienberatung	36	22	61,1	33	20	33	20	3	2	3	2
Medizin-/Pflegepädagogik	26	23	88,5	26	23	26	23	-	-	-	-
Meteorologie	10	5	50,0	9	5	9	5	1	-	1	-
Mineralogie	3	1	33,3	2	1	2	1	1	-	1	-
Pflegewissenschaft	22	19	86,4	22	19	22	19	-	-	-	-
Physik	123	22	17,9	111	15	110	15	12	7	11	7
Physikalische Ingenieurwissenschaft	20	1	5,0	18	1	18	1	2	-	2	-
Politikwissenschaft/Politologie	441	192	43,5	397	165	397	165	44	27	44	27
Psychologie	533	414	77,7	507	398	507	398	26	16	26	16
Rehabilitationspädagogik	37	33	89,2	35	31	35	31	2	2	2	2
Sozialpädagogik/Sozialarbeit	78	66	84,6	75	64	75	64	3	2	3	2
Sozialwissenschaft	79	40	50,6	75	38	75	38	4	2	4	2
Soziologie	120	70	58,3	112	62	112	62	8	8	8	8
Sportwissenschaft	29	12	41,4	29	12	29	12	-	-	-	-
Stadt- und Regionalplanung	39	15	38,5	37	15	37	15	2	-	2	-
Technische Informatik	67	3	4,5	44	-	44	-	23	3	23	3
Techno- und Wirtschaftsmathematik	21	6	28,6	19	6	18	6	2	-	2	-
Umweltschutz	41	20	48,8	38	17	38	17	3	3	3	3
Verkehrswesen	115	15	13,0	94	13	94	13	21	2	21	2
Vermessungswesen	21	6	28,6	21	6	21	6	-	-	-	-
Volkswirtschaftslehre	205	73	35,6	167	55	166	54	38	18	37	17
Werkstoffwissenschaften	10	1	10,0	6	-	6	-	4	1	4	1
Wirtschaftsingenieurwesen	240	29	12,1	207	23	204	22	33	6	33	6
Zusammen	5 042	2 313	45,9	4 395	2 031	4 382	2 027	647	282	639	278
Sonstige Diplom (U) und entsprechende Abschlussprüfungen											
Anglistik/Englisch	13	9	69,2	13	9	13	9	-	-	-	-
Evangelische Theologie	17	7	41,2	17	7	17	7	-	-	-	-
Französisch	14	14	100,0	13	13	13	13	1	1	1	1
Italienisch	5	5	100,0	3	3	3	3	2	2	2	2
Polonistik/Polnisch	1	-	-	-	-	-	-	1	-	1	-
Russisch	6	6	100,0	4	4	4	4	2	2	2	2
Spanisch	10	8	80,0	6	4	6	4	4	4	4	4
Wirtschaftspädagogik	25	17	68,0	25	17	25	17	-	-	-	-
Zusammen	91	66	72,5	81	57	81	57	10	9	10	9

Noch: 3.1 Abgelegte Prüfungen (außer Lehramt) in Berlin im Prüfungsjahr 2005 nach Hochschularten, Prüfungsgruppen bzw. -arten, 1.Studienfach und Prüfungserfolg

1. Studienfach	Insgesamt			Von Deutschen				Von Ausländern			
	ins-gesamt	von Frauen		zusammen		dar. bestandene		zusammen		dar. bestandene	
		Anzahl	in % von Spalte 1	zu-sammen	von Frauen	zu-sammen	von Frauen	zu-sammen	von Frauen	zu-sammen	von Frauen
	1	2	3	4	5	6	7	8	9	10	11
Noch: U n i v e r s i t ä t e n Promotionen											
Agrarwissenschaften	29	16	55,2	14	9	14	9	15	7	15	7
Allgemeine und Vergleichende Literaturwissenschaft	19	3	15,8	16	2	16	2	3	1	3	1
Altamerikanistik	3	-	-	3	-	3	-	-	-	-	-
Ältere deutsche Literatur und Sprache	5	3	60,0	5	3	5	3	-	-	-	-
Amerikanistik/Amerikakunde	2	1	50,0	1	-	1	-	1	1	1	1
Anglistik/Englisch	8	2	25,0	8	2	8	2	-	-	-	-
Archäologie	4	1	25,0	4	1	4	1	-	-	-	-
Architektur	10	5	50,0	9	5	9	5	1	-	1	-
Bauingenieurwesen	16	4	25,0	14	3	14	3	2	1	2	1
Betriebswirtschaftslehre	63	17	27,0	61	15	61	15	2	2	2	2
Bibliothekswissenschaft	1	1	100,0	1	1	1	1	-	-	-	-
Biochemie	69	35	50,7	64	32	64	32	5	3	5	3
Bioinformatik	2	-	-	2	-	2	-	-	-	-	-
Biologie	147	73	49,7	126	64	126	64	21	9	21	9
Biotechnologie	17	7	41,2	11	4	11	4	6	3	6	3
Chemie	134	49	36,6	87	32	87	32	47	17	47	17
Deutsch als Fremdsprache	3	3	100,0	1	1	1	1	2	2	2	2
Deutsche Philologie	6	3	50,0	5	2	5	2	1	1	1	1
Elektrotechnik	25	2	8,0	14	-	14	-	11	2	11	2
Energie- und Verfahrenstechnik	24	9	37,5	17	7	17	7	7	2	7	2
Erziehungswissenschaft	41	23	56,1	36	22	36	22	5	1	5	1
Ethnologie	12	6	50,0	8	3	8	3	4	3	4	3
Europäische Ethnologie	3	3	100,0	2	2	2	2	1	1	1	1
Evangelische Theologie	9	3	33,3	6	3	6	3	3	-	3	-
Filmwissenschaft	2	2	100,0	2	2	2	2	-	-	-	-
Französisch	2	1	50,0	2	1	2	1	-	-	-	-
Geographie/Erdkunde	24	9	37,5	21	7	21	7	3	2	3	2
Geologie	27	4	14,8	18	4	18	4	9	-	9	-
Geophysik	23	7	30,4	17	4	17	4	6	3	6	3
Germanische Linguistik	1	1	100,0	1	1	1	1	-	-	-	-
Germanistik/Deutsch	4	3	75,0	2	2	2	2	2	1	2	1
Geschichte	74	36	48,6	68	33	68	33	6	3	6	3
Gesundheitswissenschaften/Public Health	4	3	75,0	4	3	4	3	-	-	-	-
Griechisch	1	1	100,0	1	1	1	1	-	-	-	-
Hebräisch/Judaistik	3	1	33,3	3	1	3	1	-	-	-	-
Humanmedizin	683	341	49,9	636	313	632	311	47	28	47	28
Informatik	43	7	16,3	32	4	32	4	11	3	11	3
Islamwissenschaft	1	1	100,0	1	1	1	1	-	-	-	-
Italienisch	7	5	71,4	7	5	7	5	-	-	-	-
Japanologie	2	1	50,0	2	1	2	1	-	-	-	-
Katholische Theologie	1	1	100,0	-	-	-	-	1	1	1	1
Kunstgeschichte, Kunstwissenschaft	62	40	64,5	59	38	59	38	3	2	3	2
Land- und Gartenbauwissenschaft	15	6	40,0	10	4	10	4	5	2	5	2
Landschaftsplanung	10	3	30,0	8	3	8	3	2	-	2	-
Latein	3	2	66,7	2	1	2	1	1	1	1	1
Lateinamerikanistik	3	1	33,3	1	-	1	-	2	1	2	1
Lebensmittelchemie	4	3	75,0	4	3	4	3	-	-	-	-
Lebensmitteltechnologie	5	3	60,0	4	2	4	2	1	1	1	1
Linguistik	8	4	50,0	6	2	6	2	2	2	2	2
Luft- und Raumfahrttechnik	5	1	20,0	5	1	5	1	-	-	-	-
Maschinenbau	36	3	8,3	29	-	29	-	7	3	7	3
Mathematik	161	52	32,3	119	38	119	38	42	14	42	14
Medienberatung	1	1	100,0	1	1	1	1	-	-	-	-
Medienkunde/Kommunikations-/Informationswissenschaft	3	-	-	2	-	2	-	1	-	1	-
Meteorologie	12	3	25,0	9	1	9	1	3	2	3	2
Mineralogie	3	1	33,3	3	1	3	1	-	-	-	-
Musikwissenschaft	11	5	45,5	6	2	6	2	5	3	5	3
Neuere deutsche Literatur	35	14	40,0	27	11	27	11	8	3	8	3
Neuere und Neueste Geschichte	8	4	50,0	7	4	7	4	1	-	1	-
Ost- und Südosteuropäische Geschichte	1	-	-	1	-	1	-	-	-	-	-
Pharmazie	53	28	52,8	36	19	36	19	17	9	17	9
Philosophie	100	36	36,0	89	34	89	34	11	2	11	2
Physik	96	18	18,8	74	9	74	9	22	9	22	9
Physikalische Ingenieurwissenschaft	5	1	20,0	3	-	3	-	2	1	2	1
Politikwissenschaft/Politologie	104	36	34,6	84	29	84	29	20	7	20	7
Psychologie	78	57	73,1	70	53	70	53	8	4	8	4
Publizistik	9	-	-	8	-	8	-	1	-	1	-
Rechtswissenschaft	206	71	34,5	191	68	191	68	15	3	15	3
Rehabilitationspädagogik	2	1	50,0	2	1	2	1	-	-	-	-
Religionswissenschaft	2	2	100,0	2	2	2	2	-	-	-	-
Romanistik	2	2	100,0	2	2	2	2	-	-	-	-
Schiffstechnik	6	1	16,7	5	1	5	1	1	-	1	-
Semitistik	4	3	75,0	-	-	-	-	4	3	4	3
Sinologie	5	3	60,0	4	2	4	2	1	1	1	1
Skandinavistik	2	1	50,0	2	1	2	1	-	-	-	-

Noch: 3.1 Abgelegte Prüfungen (außer Lehramt) in Berlin im Prüfungsjahr 2005 nach Hochschularten, Prüfungsgruppen bzw. -arten, 1.Studienfach und Prüfungserfolg

1. Studienfach	Insgesamt			Von Deutschen				Von Ausländern			
	insgesamt	von Frauen		zusammen		dar. bestandene		zusammen		dar. bestandene	
		Anzahl	in % von Spalte 1	zu- sammen	von Frauen	zu- sammen	von Frauen	zu- sammen	von Frauen	zu- sammen	von Frauen
	1	2	3	4	5	6	7	8	9	10	11
Noch: U n i v e r s i t ä t e n											
Noch: Promotionen											
Slawistik	1	-	-	1	-	1	-	-	-	-	-
Sozialpädagogik/Sozialarbeit	1	-	-	1	-	1	-	-	-	-	-
Soziologie	45	25	55,6	37	24	37	24	8	1	8	1
Spanisch	6	3	50,0	4	3	4	3	2	-	2	-
Sportwissenschaft	2	1	50,0	1	-	1	-	1	1	1	1
Stadt- und Regionalplanung	3	1	33,3	1	1	1	1	2	-	2	-
Theaterwissenschaft	8	3	37,5	8	3	8	3	-	-	-	-
Turkologie	6	2	33,3	5	2	5	2	1	-	1	-
Umweltschutz	18	9	50,0	16	8	16	8	2	1	2	1
Ur- und Frühgeschichte	10	5	50,0	8	3	8	3	2	2	2	2
Vergleichende	1	-	-	1	-	1	-	-	-	-	-
Verkehrswesen	5	1	20,0	4	1	4	1	1	-	1	-
Vermessungswesen	2	-	-	2	-	2	-	-	-	-	-
Veterinärmedizin	213	152	71,4	195	150	195	150	18	2	18	2
Volkswirtschaftslehre	27	7	25,9	23	4	23	4	4	3	4	3
Vorderasiatische Altertumskunde	7	2	28,6	5	1	5	1	2	1	2	1
Werkstoffwissenschaften	12	2	16,7	6	-	6	-	6	2	6	2
Wirtschaftsingenieurwesen	4	-	-	4	-	4	-	-	-	-	-
Wirtschaftswissenschaften	2	-	-	2	-	2	-	-	-	-	-
Wissenschafts- und Technikgeschichte	2	1	50,0	2	1	2	1	-	-	-	-
Zahnmedizin	53	26	49,1	49	25	49	25	4	1	4	1
Zusammen	3 042	1 339	44,0	2 582	1 155	2 578	1 153	460	184	460	184
Fachhochschulabschluss											
Brautechnisches Fachstudium/Techniker-Matrikel	22	1	4,5	22	1	22	1	-	-	-	-
Zusammen	22	1	4,5	22	1	22	1	-	-	-	-
Bachelorabschluss											
Bioinformatik	39	7	17,9	37	7	37	7	2	-	2	-
Chemie	11	4	36,4	9	3	9	3	2	1	1	1
Informatik	6	1	16,7	4	1	4	1	2	-	2	-
Internationale Betriebswirtschaft/Management	123	29	23,6	115	28	115	28	8	1	8	1
Mathematik	2	1	50,0	2	1	2	1	-	-	-	-
Politikwissenschaft/Politologie	7	3	42,9	5	1	5	1	2	2	2	2
Statistik	2	1	50,0	1	-	1	-	1	1	1	1
Zusammen	190	46	24,2	173	41	173	41	17	5	16	5
Masterabschluss											
Agrarökonomie	13	8	61,5	11	7	11	7	2	1	2	1
Agrarwissenschaften	2	1	50,0	2	1	2	1	-	-	-	-
Angewandte Literaturwissenschaft	2	1	50,0	2	1	2	1	-	-	-	-
Bibliothekswissenschaft	54	31	57,4	53	31	53	31	1	-	1	-
Bioinformatik	16	1	6,3	13	-	13	-	3	1	3	1
British Studies	23	18	78,3	10	9	10	9	13	9	13	9
Chemie	15	11	73,3	1	1	1	1	14	10	14	10
East European Studies	18	12	66,7	10	5	10	5	8	7	8	7
Economic and Management	42	17	40,5	5	-	5	-	37	17	37	17
Editionswissenschaft	2	1	50,0	-	-	-	-	2	1	2	1
Erwachsenenbildung	9	7	77,8	8	6	8	6	1	1	1	1
Europäische Politische Kultur der Gegenwart	14	9	64,3	3	2	3	2	11	7	11	7
Europawissenschaften (European Studies)	7	6	85,7	6	5	6	5	1	1	1	1
Fischwirtschaft und Gewässerbewirtschaftung	4	1	25,0	4	1	4	1	-	-	-	-
Gartenbau	8	7	87,5	8	7	8	7	-	-	-	-
German and European Law and Legal Practice	1	1	100,0	-	-	-	-	1	1	1	1
Global Production Engineering	3	2	66,7	-	-	-	-	3	2	3	2
Intercultural Education	1	1	100,0	-	-	-	-	1	1	1	1
Internationale Agrarwissenschaften	22	7	31,8	7	6	7	6	15	1	15	1
Internationale Betriebswirtschaft/Management	142	50	35,2	115	46	112	46	27	4	26	4
Mediamanagement	41	8	19,5	36	6	36	6	5	2	5	2
Öffentlichkeitsarbeit (Public Relation)	3	2	66,7	1	1	1	1	2	1	2	1
Pflanzenproduktion	7	4	57,1	7	4	7	4	-	-	-	-
Psychosoziale Prävention und Gesundheitsförderung	16	13	81,3	16	13	16	13	-	-	-	-
Statistik	3	-	-	2	-	2	-	1	-	1	-
Technischer Vertrieb	14	3	21,4	14	3	14	3	-	-	-	-
Tierproduktion	3	3	100,0	3	3	3	3	-	-	-	-
Trans-Atlantic Studies	1	-	-	-	-	-	-	1	-	1	-
Veterinary Public Health	12	4	33,3	5	2	5	2	7	2	7	2
Wirtschaftsingenieurwesen	42	9	21,4	38	8	38	8	4	1	4	1
Zusammen	540	238	44,1	380	168	377	168	160	70	159	70
Sonstiger Abschluss											
Agrarwissenschaften	24	15	62,5	19	12	19	12	5	3	5	3
Deutsch als Fremdsprache	29	26	89,7	28	25	28	25	1	1	1	1
Lebensmittelchemie	22	19	86,4	22	19	22	19	-	-	-	-
Rechtswissenschaft	26	17	65,4	3	1	1	-	23	16	20	14
Tourismus	22	17	77,3	16	11	16	11	6	6	6	6

Noch: 3.1 Abgelegte Prüfungen (außer Lehramt) in Berlin im Prüfungsjahr 2005 nach Hochschularten, Prüfungsgruppen bzw. -arten, 1.Studienfach und Prüfungserfolg

1. Studienfach	Insgesamt			Von Deutschen				Von Ausländern			
	insgesamt	von Frauen		zusammen		dar. bestandene		zusammen		dar. bestandene	
		Anzahl	in % von Spalte 1	zu- sammen	von Frauen	zu- sammen	von Frauen	zu- sammen	von Frauen	zu- sammen	von Frauen
	1	2	3	4	5	6	7	8	9	10	11
Noch: U n i v e r s i t ä t e n											
Noch: Sonstiger Abschluss											
Wissenschaftsjournalismus	12	9	75,0	12	9	12	9	-	-	-	-
Zusammen	135	103	76,3	100	77	98	76	35	26	32	24
Hochschulart insgesamt	13 143	6 593	50,2	11 446	5 784	11 372	5 754	1 697	809	1 677	799
K u n s t h o c h s c h u l e n											
Künstlerischer Abschluss											
Architektur	56	23	41,1	49	20	49	20	7	3	7	3
Architektur (Ergänzungsstudium)	8	2	25,0	8	2	8	2	-	-	-	-
Bildhauerei	24	16	66,7	20	15	20	15	4	1	4	1
Blas- und sonstige Orchesterinstrumente	44	19	43,2	22	9	22	9	22	10	22	10
Bühnenbild	10	7	70,0	7	5	7	5	3	2	3	2
Bühnenkostüm	11	10	90,9	10	9	10	9	1	1	1	1
Choreographie	2	2	100,0	2	2	2	2	-	-	-	-
Dirigieren	4	-	-	2	-	2	-	2	-	2	-
Electronic Business	39	15	38,5	37	13	37	13	2	2	2	2
Experimentelle Mediengestaltung	20	12	60,0	15	9	15	9	5	3	5	3
Gesang/Musiktheater	27	12	44,4	12	7	12	7	15	5	15	5
Gesellschafts- und Wirtschaftskommunikation	102	64	62,7	94	58	94	58	8	6	8	6
Industrial Design	46	32	69,6	38	26	38	26	8	6	8	6
Interdisziplinäres Gestalten	9	5	55,6	4	3	4	3	5	2	5	2
Jazz und Populärmusik	21	4	19,0	19	4	19	4	2	-	2	-
Kirchenmusik	6	2	33,3	6	2	6	2	-	-	-	-
Kommunikationsdesign	14	7	50,0	13	6	13	6	1	1	1	1
Kommunikationsdesign (Ergänzungsstudium)	2	1	50,0	2	1	2	1	-	-	-	-
Komposition	3	1	33,3	3	1	3	1	-	-	-	-
Kunsterziehung	123	65	52,8	86	47	86	47	37	18	37	18
Malerei	14	12	85,7	12	10	12	10	2	2	2	2
Mode-Design	5	5	100,0	4	4	4	4	1	1	1	1
Musiktherapie	4	3	75,0	4	3	4	3	-	-	-	-
Pädagogische Ausbildung (Musik)	21	12	57,1	18	10	18	10	3	2	3	2
Produkt-Design	15	5	33,3	14	4	14	4	1	1	1	1
Produkt-Design (Ergänzungsstudium)	4	-	-	1	-	1	-	3	-	3	-
Puppenspielkunst	7	6	85,7	7	6	7	6	-	-	-	-
Regie	3	2	66,7	3	2	3	2	-	-	-	-
Saiteninstrumente	85	40	47,1	49	21	49	21	36	19	36	19
Schauspiel	30	17	56,7	25	15	25	15	5	2	5	2
Schauspielregie	2	1	50,0	1	-	1	-	1	1	1	1
Tastensinstrumente	30	15	50,0	7	1	7	1	23	14	23	14
Textil- und Flächen-Design	13	13	100,0	10	10	10	10	3	3	3	3
Tonmeister	2	-	-	2	-	2	-	-	-	-	-
Visuelle Kommunikation	33	18	54,5	30	17	30	17	3	1	3	1
Zusammen	839	448	53,4	636	342	636	342	203	106	203	106
Masterabschluss											
Art in Context	10	5	50,0	7	3	7	3	3	2	3	2
Kulturjournalismus	14	8	57,1	12	7	12	7	2	1	2	1
Städtebau	2	2	100,0	1	1	1	1	1	1	1	1
Theaterpädagogik	19	13	68,4	16	12	16	12	3	1	3	1
Zusammen	45	28	62,2	36	23	36	23	9	5	9	5
Sonstiger Abschluss											
Theaterpädagogik	5	4	80,0	3	2	3	2	2	2	2	2
Zusammen	5	4	80,0	3	2	3	2	2	2	2	2
Hochschulart insgesamt	889	480	54,0	675	367	675	367	214	113	214	113
F a c h h o c h s c h u l e n (ohne Verwaltungsfachhochschulen)											
Fachhochschulabschluss											
Architektur	136	52	38,2	130	50	130	50	6	2	6	2
Audiovisuelle Medien (Kamera)	19	3	15,8	19	3	19	3	-	-	-	-
Bauingenieurwesen	176	43	24,4	158	39	158	39	18	4	18	4
Bauwesen/Bauwirtschaftsingenieurwesen	15	2	13,3	15	2	15	2	-	-	-	-
Bekleidungs-gestaltung	62	57	91,9	57	53	57	53	5	4	5	4
Betriebswirtschaftslehre	660	400	60,6	609	378	608	378	51	22	51	22
Betriebswirtschaftslehre (Abendstudium)	76	48	63,2	72	48	72	48	4	-	4	-
Betriebswirtschaftslehre (Banken)	117	63	53,8	116	63	116	63	1	-	1	-
Betriebswirtschaftslehre (Handel)	58	33	56,9	58	33	58	33	-	-	-	-
Betriebswirtschaftslehre (Immobilien)	54	24	44,4	54	24	54	24	-	-	-	-
Betriebswirtschaftslehre (Industrie)	49	30	61,2	49	30	49	30	-	-	-	-
Betriebswirtschaftslehre (Spedition und Logistik)	32	20	62,5	32	20	32	20	-	-	-	-
Betriebswirtschaftslehre (Steuern)	27	23	85,2	27	23	27	23	-	-	-	-
Betriebswirtschaftslehre (Versicherung)	30	17	56,7	30	17	30	17	-	-	-	-
Biotechnologie	64	43	67,2	62	42	62	42	2	1	2	1
Business Administration	32	15	46,9	29	12	29	12	3	3	3	3

Noch: 3.1 Abgelegte Prüfungen (außer Lehramt) in Berlin im Prüfungsjahr 2005 nach Hochschularten, Prüfungsgruppen bzw. -arten, 1.Studienfach und Prüfungserfolg

1. Studienfach	Insgesamt			Von Deutschen				Von Ausländern			
	insgesamt	von Frauen		zusammen		dar. bestandene		zusammen		dar. bestandene	
		Anzahl	in % von Spalte 1	zusammen	von Frauen	zusammen	von Frauen	zusammen	von Frauen	zusammen	von Frauen
	1	2	3	4	5	6	7	8	9	10	11
Noch: F a c h h o c h s c h u l e n (ohne Verwaltungsfachhochschulen)											
Noch: Fachhochschulabschluss											
Chemie- und Pharmazietechnik	33	23	69,7	30	20	30	20	3	3	3	3
Druck- und Medientechnik	31	20	64,5	29	18	29	18	2	2	2	2
Elektrische Energietechnik	1	-	-	1	-	1	-	-	-	-	-
Elektronische Geräte- und Mikrosystemtechnik	11	-	-	11	-	11	-	-	-	-	-
Elektrotechnik	46	-	-	45	-	45	-	1	-	1	-
Elektrotechnik-Energiesysteme	23	1	4,3	18	-	18	-	5	1	5	1
Elektrotechnik-Kommunikationstechnik und Elektronik	58	4	6,9	39	1	39	1	19	3	19	3
Evangelische Religionspädagogik	49	33	67,3	49	33	49	33	-	-	-	-
Fahrzeugtechnik	72	4	5,6	72	4	72	4	-	-	-	-
Gartenbau	8	5	62,5	8	5	8	5	-	-	-	-
Gebäude- und Energietechnik	44	5	11,4	43	4	43	4	1	1	1	1
Gesellschafts- und Wirtschaftskommunikation	55	37	67,3	54	36	54	36	1	1	1	1
Heilpädagogik	25	19	76,0	25	19	25	19	-	-	-	-
Informatik	111	19	17,1	109	18	109	18	2	1	2	1
International Business	13	10	76,9	13	10	13	10	-	-	-	-
Kartographie	16	9	56,3	16	9	16	9	-	-	-	-
Kommunikationsdesign	28	21	75,0	27	20	27	20	1	1	1	1
Konstruktionstechnik (Engineering Design)	38	3	7,9	29	2	29	2	9	1	9	1
Landschaftsarchitektur und Umweltplanung	64	34	53,1	64	34	64	34	-	-	-	-
Lebensmitteltechnologie	28	15	53,6	25	15	25	15	3	-	3	-
Maschinenbau	60	3	5,0	59	3	59	3	1	-	1	-
Maschinenbau/Fertigung	18	5	27,8	18	5	18	5	-	-	-	-
Maschinenbau/Konstruktion und Fertigung	29	10	34,5	29	10	29	10	-	-	-	-
Maschinenbau/Werkstofftechnik	1	-	-	1	-	1	-	-	-	-	-
Maschinenbau-Erneuerbare Energien (Renewable Energies)	12	3	25,0	11	3	11	3	1	-	1	-
Mathematik	39	16	41,0	33	14	33	14	6	2	6	2
Mediadesign	93	37	39,8	89	34	89	34	4	3	4	3
Medieninformatik	148	46	31,1	139	41	139	41	9	5	9	5
Medizinische Informatik	3	1	33,3	2	-	2	-	1	1	1	1
Medizinisch-Physikalische Technik	19	6	31,6	16	6	16	6	3	-	3	-
Mikrosystemtechnik	22	2	9,1	21	2	21	2	1	-	1	-
Museumskunde	21	18	85,7	21	18	21	18	-	-	-	-
Nachrichten-/Kommunikationstechnik	36	-	-	34	-	34	-	2	-	2	-
Nachrichtentechnik	9	1	11,1	8	1	8	1	1	-	1	-
Optometrie (Augenoptik)	31	23	74,2	31	23	31	23	-	-	-	-
Packaging Technology/Verpackungstechnik	22	11	50,0	21	10	21	10	1	1	1	1
Pflege/Pflegemanagement	59	42	71,2	58	41	58	41	1	1	1	1
Produktionsinformatik (Computer Science in Production)	16	-	-	11	-	11	-	5	-	5	-
Produktionstechnik (Production Technology)	20	-	-	17	-	17	-	3	-	3	-
Restaurierung/Grabungstechnik	18	11	61,1	16	9	15	8	2	2	2	2
Sozialarbeit/Sozialpädagogik	489	374	76,5	475	366	475	366	14	8	14	8
Technische Informatik	131	5	3,8	116	2	116	2	15	3	15	3
Technisches Gebäudemanagement	29	2	6,9	28	2	28	2	1	-	1	-
Textil- und Bekleidungstechnik	40	37	92,5	35	32	35	32	5	5	5	5
Theater- und Veranstaltungstechnik	40	7	17,5	39	7	39	7	1	-	1	-
Tourismus	28	23	82,1	28	23	28	23	-	-	-	-
Umwelttechnik	28	7	25,0	27	7	27	7	1	-	1	-
Umwelttechnik/Regenerative Energien	52	5	9,6	52	5	52	5	-	-	-	-
Verfahrens- und Umwelttechnik	22	4	18,2	20	4	20	4	2	-	2	-
Vermessungswesen	26	8	30,8	26	8	26	8	-	-	-	-
Wirtschaftsinformatik	192	37	19,3	183	34	183	34	9	3	9	3
Wirtschaftsingenieurwesen	274	60	21,9	255	50	254	50	19	10	18	10
Wirtschaftsingenieurwesen-Umwelt	46	5	10,9	42	5	42	5	4	-	4	-
Wirtschaftsmathematik	34	14	41,2	34	14	34	14	-	-	-	-
Wirtschaftsrecht	69	52	75,4	68	52	68	52	1	-	1	-
Zusammen	4 537	2 010	44,3	4 287	1 916	4 284	1 915	250	94	249	94
Bachelorabschluss											
Bauwesen/Bauwirtschaftsingenieurwesen	2	1	50,0	2	1	2	1	-	-	-	-
Betriebliche Umweltinformatik	23	5	21,7	23	5	23	5	-	-	-	-
Betriebswirtschaftslehre	26	15	57,7	26	15	26	15	-	-	-	-
Betriebswirtschaftslehre (Banken)	10	6	60,0	10	6	10	6	-	-	-	-
Betriebswirtschaftslehre (Immobilien)	2	2	100,0	2	2	2	2	-	-	-	-
Betriebswirtschaftslehre (Steuern)	2	-	-	2	-	2	-	-	-	-	-
Communication Systems	30	6	20,0	29	6	29	6	1	-	1	-
Gesellschafts- und Wirtschaftskommunikation	56	32	57,1	54	31	54	31	2	1	2	1
Informatik	1	-	-	1	-	1	-	-	-	-	-
Informations- und Kommunikationsmanagement	32	18	56,3	26	14	26	14	6	4	6	4
Informationstechnik/Vernetzte Systeme	10	-	-	9	-	9	-	1	-	1	-
International Business	2	1	50,0	2	1	2	1	-	-	-	-
Maschinenbau/Konstruktion und Fertigung	1	-	-	1	-	1	-	-	-	-	-
Mechanical Engineering	18	2	11,1	17	2	17	2	1	-	1	-
Medieninformatik	1	-	-	1	-	1	-	-	-	-	-
Packaging Technology/Verpackungstechnik	3	3	100,0	3	3	3	3	-	-	-	-
Regenerative Energiesysteme	13	1	7,7	13	1	13	1	-	-	-	-

Noch: 3.1 Abgelegte Prüfungen (außer Lehramt) in Berlin im Prüfungsjahr 2005 nach Hochschularten, Prüfungsgruppen bzw. -arten, 1.Studienfach und Prüfungserfolg

1.Studienfach	Insgesamt			Von Deutschen				Von Ausländern			
	ins- gesamt	von Frauen		zusammen		dar. bestandene		zusammen		dar. bestandene	
		Anzahl	in % von Spalte 1	zu- sammen	von Frauen	zu- sammen	von Frauen	zu- sammen	von Frauen	zu- sammen	von Frauen
	1	2	3	4	5	6	7	8	9	10	11
Noch: F a c h h o c h s c h u l e n (ohne Verwaltungsfachhochschulen)											
Noch: Bachelorabschluss											
Tourismus	1	1	100,0	1	1	1	1	-	-	-	-
Wirtschaft/Business Administration	26	15	57,7	24	13	24	13	2	2	2	2
Wirtschaftsinformatik	28	4	14,3	28	4	28	4	-	-	-	-
Zusammen	287	112	39,0	274	105	274	105	13	7	13	7
Masterabschluss											
Betriebswirtschaftslehre	5	2	40,0	4	1	4	1	1	1	1	1
Bioinformatik	5	2	40,0	4	2	4	2	1	-	1	-
Clinical Trial Management	2	2	100,0	2	2	2	2	-	-	-	-
Computational Engineering	13	3	23,1	9	2	9	2	4	1	4	1
Industrial Engineering	23	2	8,7	23	2	23	2	-	-	-	-
Intercultural Conflict Management	23	17	73,9	9	7	9	7	14	10	14	10
International and Development Economics	28	10	35,7	2	1	2	1	26	9	26	9
International Business	16	7	43,8	3	2	3	2	13	5	13	5
International Economics	7	2	28,6	3	1	3	1	4	1	4	1
International Technology Transfer Management	22	3	13,6	14	2	14	2	8	1	8	1
Internationale Betriebswirtschaft/Management	118	54	45,8	85	32	84	32	33	22	33	22
Internationales Projektmanagement im Bauwesen	10	-	-	10	-	10	-	-	-	-	-
Labour Policies and Globalisation	22	15	68,2	3	-	3	-	19	15	19	15
Photonics	2	-	-	1	-	1	-	1	-	1	-
Soziale Arbeit als Menschenrechtsprofession	3	1	33,3	3	1	3	1	-	-	-	-
Sozialmanagement	8	6	75,0	7	5	7	5	1	1	1	1
Wirtschaftsinformatik	19	4	21,1	19	4	19	4	-	-	-	-
Wirtschaftsingenieurwesen	8	4	50,0	2	1	2	1	6	3	6	3
Zusammen	334	134	40,1	203	65	202	65	131	69	131	69
Sonstiger Abschluss											
Internationales Projektmanagement im Bauwesen	1	1	100,0	1	1	1	1	-	-	-	-
Umwelt- und Qualitätsmanagement	10	5	50,0	10	5	10	5	-	-	-	-
Zusammen	11	6	54,5	11	6	11	6	-	-	-	-
Hochschulart insgesamt	5 169	2 262	43,8	4 775	2 092	4 771	2 091	394	170	393	170
V e r w a l t u n g s f a c h h o c h s c h u l e n											
Fachhochschulabschluss											
Öffentliche Verwaltungswirtschaft	16	11	68,8	16	11	16	11	-	-	-	-
Öffentliches Dienstleistungsmanagement	37	26	70,3	34	24	34	24	3	2	3	2
Polizeivollzugsdienst	372	134	36,0	372	134	366	134	-	-	-	-
Rechtspflege	81	70	86,4	81	70	81	70	-	-	-	-
Sozialversicherung	592	371	62,7	592	371	558	352	-	-	-	-
Zusammen	1 098	612	55,7	1 095	610	1 055	591	3	2	3	2
Masterabschluss											
Europäisches Verwaltungsmanagement	98	46	46,9	93	42	93	42	5	4	5	4
Zusammen	98	46	46,9	93	42	93	42	5	4	5	4
Sonstiger Abschluss											
Europäisches Verwaltungsmanagement	8	4	50,0	8	4	8	4	-	-	-	-
Zusammen	8	4	50,0	8	4	8	4	-	-	-	-
Hochschulart insgesamt	1 204	662	55,0	1 196	656	1 156	637	8	6	8	6
H o c h s c h u l a r t e n i n s g e s a m t											
Insgesamt	20 405	9 997	49,0	18 092	8 899	17 974	8 849	2 313	1 098	2 292	1 088

3.2 Abgelegte Lehramtsprüfungen in Berlin im Prüfungsjahr 2005 nach Hochschul- sowie Prüfungsarten und Prüfungserfolg

Lehramtsprüfung	Insgesamt			Von Deutschen				Von Ausländern			
	ins-gesamt	von Frauen		zusammen		dar. bestandene		zusammen		dar. bestandene	
		Anzahl	in % von Spalte 1	zu-sammen	von Frauen	zu-sammen	von Frauen	zu-sammen	von Frauen	zu-sammen	von Frauen
	1	2	3	4	5	6	7	8	9	10	11
Universitäten											
1.Staatsprüfung für das Lehramt an											
Grund- und Hauptschulen	243	204	84,0	240	201	216	180	3	3	3	3
Realschulen	59	42	71,2	58	41	42	30	1	1	1	1
Gymnasien	387	245	63,3	376	236	331	216	11	9	11	9
Sonderschulen	117	98	83,8	117	98	104	89	-	-	-	-
beruflichen Schulen	43	22	51,2	42	22	39	21	1	-	1	-
Zusammen	849	611	72,0	833	598	732	536	16	13	16	13
Zusatzprüfung für das Lehramt an											
Realschulen (isolierte 2.Wahlfachprüfung)	5	2	40,0	4	1	4	1	1	1	1	1
Gymnasien	21	12	57,1	20	11	19	10	1	1	1	1
Sonderschulen	14	12	85,7	14	12	14	12	-	-	-	-
Zusammen	40	26	65,0	38	24	37	23	2	2	2	2
Hochschulart insgesamt	889	637	71,7	871	622	769	559	18	15	18	15
Kunsthochschulen											
1.Staatsprüfung für das Lehramt an											
Grund- und Hauptschulen	38	30	81,1	37	30	32	26	1	-	-	-
Realschulen	10	9	90,0	9	8	8	7	1	1	1	1
Gymnasien	25	14	56,0	25	14	25	14	-	-	-	-
Zusammen	73	53	73,6	71	52	65	47	2	1	1	1
Zusatzprüfung für das Lehramt an											
Realschulen (isolierte 2.Wahlfachprüfung)	1	1	100,0	1	1	1	1	-	-	-	-
Zusammen	1	1	100,0	1	1	1	1	-	-	-	-
Hochschulart insgesamt	74	54	74,0	72	53	66	48	2	1	1	1
Insgesamt											
1.Staatsprüfung für das Lehramt an											
Grund- und Hauptschulen	281	234	83,6	277	231	248	206	4	3	3	3
Realschulen	69	51	73,9	67	49	50	37	2	2	2	2
Gymnasien	412	259	62,9	401	250	356	230	11	9	11	9
Sonderschulen	117	98	83,8	117	98	104	89	-	-	-	-
beruflichen Schulen	43	22	51,2	42	22	39	21	1	-	1	-
Zusammen	922	664	72,1	904	650	797	583	18	14	17	14
Zusatzprüfung für das Lehramt an											
Realschulen (isolierte 2.Wahlfachprüfung)	6	3	50,0	5	2	5	2	1	1	1	1
Gymnasien	21	12	57,1	20	11	19	10	1	1	1	1
Sonderschulen	14	12	85,7	14	12	14	12	-	-	-	-
Zusammen	41	27	65,9	39	25	38	24	2	2	2	2
Insgesamt	963	691	71,8	943	675	835	607	20	16	19	16

4.1 Bestandene Prüfungen im Erststudium (außer Lehramt) in Berlin im Prüfungsjahr 2005 nach Hochschularten, Fächergruppen, Prüfungsgruppen bzw. -arten und Fachsemestern

Fächergruppe ----- Prüfungsgruppe bzw. Prüfungsart	Geschl.	Ins- gesamt	Davon Abschluss im ... Fachsemester												
			6. oder nied- riger	7.	8.	9.	10.	11.	12.	13.	14.	15.	16.	17. oder höher	
			1	2	3	4	5	6	7	8	9	10	11	12	13
Universitäten															
Sprach- und Kulturwissenschaften															
Magister	m	467	7	6	16	14	27	49	57	54	40	51	35	111	
	w	869	5	8	22	34	63	77	111	114	88	93	58	196	
	i	1 336	12	14	38	48	90	126	168	168	128	144	93	307	
Diplom (U)	m	157	3	1	4	15	17	9	10	24	13	13	17	31	
	w	572	3	4	16	40	44	84	84	86	68	50	23	70	
	i	729	6	5	20	55	61	93	94	110	81	63	40	101	
Sonstige Diplom (U) und entsprechende Abschlussprüfungen	m	16	-	-	-	-	-	-	3	4	1	2	1	5	
	w	48	-	-	-	-	3	4	5	10	8	7	2	9	
	i	64	-	-	-	-	3	4	8	14	9	9	3	14	
Fächergruppe zusammen	m	640	10	7	20	29	44	58	70	82	54	66	53	147	
	w	1 489	8	12	38	74	110	165	200	210	164	150	83	275	
	i	2 129	18	19	58	103	154	223	270	292	218	216	136	422	
Sport															
Magister	m	2	-	-	-	-	-	-	-	-	1	1	-	-	
	w	2	-	-	-	-	-	-	-	-	-	-	1	1	
	i	4	-	-	-	-	-	-	-	-	1	1	1	1	
Diplom (U)	m	17	-	-	-	-	1	-	3	3	4	1	2	3	
	w	11	-	-	-	-	-	-	-	2	5	1	1	2	
	i	28	-	-	-	-	1	-	3	5	9	2	3	5	
Fächergruppe zusammen	m	19	-	-	-	-	1	-	3	3	5	2	2	3	
	w	13	-	-	-	-	-	-	-	2	5	1	2	3	
	i	32	-	-	-	-	1	-	3	5	10	3	4	6	
Rechts-, Wirtschafts- und Sozialwissenschaften															
Magister	m	11	1	-	-	1	-	-	2	-	-	1	-	6	
	w	34	3	-	-	3	1	2	5	4	-	5	1	10	
	i	45	4	-	-	4	1	2	7	4	-	6	1	16	
Staatsexamen	m	445	1	4	33	108	64	60	58	37	24	13	17	26	
	w	495	3	5	61	113	56	66	59	46	27	19	15	25	
	i	940	4	9	94	221	120	126	117	83	51	32	32	51	
Diplom (U)	m	1 182	95	24	61	110	132	158	140	135	93	61	40	133	
	w	845	83	10	46	94	126	128	111	90	40	34	19	64	
	i	2 027	178	34	107	204	258	286	251	225	133	95	59	197	
Sonstige Diplom (U) und entsprechende Abschlussprüfungen	m	6	-	-	-	-	1	3	-	-	-	1	1	-	
	w	16	-	-	1	3	2	4	1	4	-	-	1	-	
	i	22	-	-	1	3	3	7	1	4	-	1	2	-	
Bachelorabschluss	m	97	92	3	-	-	1	-	-	-	-	-	-	1	
	w	32	28	1	1	-	2	-	-	-	-	-	-	-	
	i	129	120	4	1	-	3	-	-	-	-	-	-	1	
Masterabschluss	m	25	15	7	3	-	-	-	-	-	-	-	-	-	
	w	17	10	3	-	3	-	1	-	-	-	-	-	-	
	i	42	25	10	3	3	-	1	-	-	-	-	-	-	
Fächergruppe zusammen	m	1 766	204	38	97	219	198	221	200	172	117	76	58	166	
	w	1 439	127	19	109	216	187	201	176	144	67	58	36	99	
	i	3 205	331	57	206	435	385	422	376	316	184	134	94	265	
Mathematik, Naturwissenschaften															
Magister	m	5	-	-	-	-	1	1	-	2	-	-	-	1	
	w	8	1	-	1	-	2	-	3	1	-	-	-	-	
	i	13	1	-	1	-	3	1	3	3	-	-	-	1	
Staatsexamen	m	47	-	-	11	5	4	6	8	3	4	2	-	4	
	w	129	-	2	29	31	15	13	12	11	7	3	-	6	
	i	176	-	2	40	36	19	19	20	14	11	5	-	10	
Diplom (U)	m	744	7	15	21	37	102	103	90	78	75	55	30	131	
	w	430	3	1	10	23	46	69	70	74	35	40	26	33	
	i	1 174	10	16	31	60	148	172	160	152	110	95	56	164	
Bachelorabschluss	m	44	30	6	6	1	1	-	-	-	-	-	-	-	
	w	14	6	1	4	1	1	1	-	-	-	-	-	-	
	i	58	36	7	10	2	2	1	-	-	-	-	-	-	
Masterabschluss	m	9	8	-	-	-	1	-	-	-	-	-	-	-	
	w	10	8	1	1	-	-	-	-	-	-	-	-	-	
	i	19	16	1	1	-	1	-	-	-	-	-	-	-	
Fächergruppe zusammen	m	849	45	21	38	43	109	110	98	83	79	57	30	136	
	w	591	18	5	45	55	64	83	85	86	42	43	26	39	
	i	1 440	63	26	83	98	173	193	183	169	121	100	56	175	
Humanmedizin/Gesundheitswissenschaften															
Staatsexamen	m	439	-	-	-	-	-	12	112	124	70	57	21	43	
	w	539	-	-	-	-	-	18	134	166	103	56	22	40	
	i	978	-	-	-	-	-	30	246	290	173	113	43	83	
Diplom (U)	m	6	-	-	-	1	-	4	-	-	-	-	-	1	
	w	42	-	-	-	5	7	9	8	5	2	3	2	1	
	i	48	-	-	-	6	7	13	8	5	2	3	2	2	
Fächergruppe zusammen	m	445	-	-	-	1	-	16	112	124	70	57	21	44	
	w	581	-	-	-	5	7	27	142	171	105	59	24	41	
	i	1 026	-	-	-	6	7	43	254	295	175	116	45	85	

Noch: 4.1 Bestandene Prüfungen im Erststudium (außer Lehramt) in Berlin im Prüfungsjahr 2005 nach Hochschularten, Fächergruppen, Prüfungsgruppen bzw. -arten und Fachsemestern

Fächergruppe ----- Prüfungsgruppe bzw. Prüfungsart	Geschl.	Insgesamt	Davon Abschluss im ... Fachsemester												
			6. oder niedriger	7.	8.	9.	10.	11.	12.	13.	14.	15.	16.	17. oder höher	
			1	2	3	4	5	6	7	8	9	10	11	12	13
Noch: Universitäten															
Veterinärmedizin															
Staatsexamen	m	27	-	1	-	-	4	13	-	5	1	3	-	-	
	w	120	-	2	-	3	4	71	5	23	4	5	-	3	
	i	147	-	3	-	3	8	84	5	28	5	8	-	3	
Fächergruppe zusammen	m	27	-	1	-	-	4	13	-	5	1	3	-	-	
	w	120	-	2	-	3	4	71	5	23	4	5	-	3	
	i	147	-	3	-	3	8	84	5	28	5	8	-	3	
Agrar-, Forst- und Ernährungswissenschaften															
Diplom (U)	m	126	21	9	12	3	7	5	10	19	12	7	7	14	
	w	177	38	11	11	4	4	13	26	17	24	11	9	9	
	i	303	59	20	23	7	11	18	36	36	36	18	16	23	
Fachhochschulabschluss	m	21	14	3	2	1	-	-	-	-	-	-	-	1	
	w	1	1	-	-	-	-	-	-	-	-	-	-	-	
	i	22	15	3	2	1	-	-	-	-	-	-	-	1	
Masterabschluss	m	23	19	4	-	-	-	-	-	-	-	-	-	-	
	w	21	20	1	-	-	-	-	-	-	-	-	-	-	
	i	44	39	5	-	-	-	-	-	-	-	-	-	-	
Fächergruppe zusammen	m	170	54	16	14	4	7	5	10	19	12	7	7	15	
	w	199	59	12	11	4	4	13	26	17	24	11	9	9	
	i	369	113	28	25	8	11	18	36	36	36	18	16	24	
Ingenieurwissenschaften															
Diplom (U)	m	449	18	3	5	17	24	36	52	49	49	43	33	120	
	w	191	3	1	4	3	10	12	23	26	33	25	16	35	
	i	640	21	4	9	20	34	48	75	75	82	68	49	155	
Fächergruppe zusammen	m	449	18	3	5	17	24	36	52	49	49	43	33	120	
	w	191	3	1	4	3	10	12	23	26	33	25	16	35	
	i	640	21	4	9	20	34	48	75	75	82	68	49	155	
Kunst, Kunstwissenschaft															
Magister	m	88	5	1	1	1	4	9	9	10	8	9	5	26	
	w	211	-	-	5	3	6	15	25	28	26	24	20	59	
	i	299	5	1	6	4	10	24	34	38	34	33	25	85	
Fächergruppe zusammen	m	88	5	1	1	1	4	9	9	10	8	9	5	26	
	w	211	-	-	5	3	6	15	25	28	26	24	20	59	
	i	299	5	1	6	4	10	24	34	38	34	33	25	85	
Hochschulart insgesamt	m	4 453	336	87	175	314	391	468	554	547	395	320	209	657	
	w	4 834	215	51	212	363	392	587	682	707	470	376	216	563	
	i	9 287	551	138	387	677	783	1055	1236	1254	865	696	425	1220	
Kunsthochschulen															
Sprach- und Kulturwissenschaften															
Künstlerischer Abschluss	m	38	-	1	3	3	4	3	8	4	4	4	2	2	
	w	64	-	-	2	5	15	6	16	4	6	4	2	4	
	i	102	-	1	5	8	19	9	24	8	10	8	4	6	
Fächergruppe zusammen	m	38	-	1	3	3	4	3	8	4	4	4	2	2	
	w	64	-	-	2	5	15	6	16	4	6	4	2	4	
	i	102	-	1	5	8	19	9	24	8	10	8	4	6	
Ingenieurwissenschaften															
Künstlerischer Abschluss	m	32	1	1	1	1	4	4	1	12	4	1	1	1	
	w	23	3	-	2	2	2	3	2	4	2	-	-	3	
	i	55	4	1	3	3	6	7	3	16	6	1	1	4	
Fächergruppe zusammen	m	32	1	1	1	1	4	4	1	12	4	1	1	1	
	w	23	3	-	2	2	2	3	2	4	2	-	-	3	
	i	55	4	1	3	3	6	7	3	16	6	1	1	4	
Kunst, Kunstwissenschaft															
Künstlerischer Abschluss	m	241	3	2	78	29	45	30	28	14	7	2	2	1	
	w	256	2	5	67	31	59	35	29	19	4	3	1	1	
	i	497	5	7	145	60	104	65	57	33	11	5	3	2	
Fächergruppe zusammen	m	241	3	2	78	29	45	30	28	14	7	2	2	1	
	w	256	2	5	67	31	59	35	29	19	4	3	1	1	
	i	497	5	7	145	60	104	65	57	33	11	5	3	2	
Hochschulart insgesamt	m	311	4	4	82	33	53	37	37	30	15	7	5	4	
	w	343	5	5	71	38	76	44	47	27	12	7	3	8	
	i	654	9	9	153	71	129	81	84	57	27	14	8	12	

Noch: 4.1 Bestandene Prüfungen im Erststudium (außer Lehramt) in Berlin im Prüfungsjahr 2005 nach Hochschularten, Fächergruppen, Prüfungsgruppen bzw. -arten und Fachsemestern

Fächergruppe ----- Prüfungsgruppe bzw. Prüfungsart	Geschl.	Insgesamt	Davon Abschluss im ... Fachsemester												
			6. oder niedriger	7.	8.	9.	10.	11.	12.	13.	14.	15.	16.	17. oder höher	
			1	2	3	4	5	6	7	8	9	10	11	12	13
Fachhochschulen (ohne Verwaltungsfachhochschulen)															
Sprach- und Kulturwissenschaften															
Fachhochschulabschluss	m	36	-	-	15	6	10	3	-	1	-	-	-	1	
	w	85	-	-	41	17	20	1	4	1	1	-	-	-	
	i	121	-	-	56	23	30	4	4	2	1	-	-	1	
Bachelorabschluss	m	38	35	3	-	-	-	-	-	-	-	-	-	-	
	w	50	47	3	-	-	-	-	-	-	-	-	-	-	
	i	88	82	6	-	-	-	-	-	-	-	-	-	-	
Fächergruppe zusammen	m	74	35	3	15	6	10	3	-	1	-	-	-	1	
	w	135	47	3	41	17	20	1	4	1	1	-	-	-	
	i	209	82	6	56	23	30	4	4	2	1	-	-	1	
Rechts-, Wirtschafts- und Sozialwissenschaften															
Fachhochschulabschluss	m	800	119	40	271	139	106	58	23	11	7	8	8	10	
	w	1 167	210	65	456	211	118	45	20	14	11	7	2	8	
	i	1 967	329	105	727	350	224	103	43	25	18	15	10	18	
Bachelorabschluss	m	29	18	11	-	-	-	-	-	-	-	-	-	-	
	w	39	22	17	-	-	-	-	-	-	-	-	-	-	
	i	68	40	28	-	-	-	-	-	-	-	-	-	-	
Fächergruppe zusammen	m	829	137	51	271	139	106	58	23	11	7	8	8	10	
	w	1 206	232	82	456	211	118	45	20	14	11	7	2	8	
	i	2 035	369	133	727	350	224	103	43	25	18	15	10	18	
Mathematik, Naturwissenschaften															
Fachhochschulabschluss	m	535	58	9	153	143	88	30	19	15	10	7	1	2	
	w	178	21	2	52	55	26	8	6	4	2	1	1	-	
	i	713	79	11	205	198	114	38	25	19	12	8	2	2	
Bachelorabschluss	m	53	43	4	4	1	1	-	-	-	-	-	-	-	
	w	9	8	-	-	1	-	-	-	-	-	-	-	-	
	i	62	51	4	4	2	1	-	-	-	-	-	-	-	
Fächergruppe zusammen	m	588	101	13	157	144	89	30	19	15	10	7	1	2	
	w	187	29	2	52	56	26	8	6	4	2	1	1	-	
	i	775	130	15	209	200	115	38	25	19	12	8	2	2	
Humanmedizin/Gesundheitswissenschaften															
Fachhochschulabschluss	m	22	-	4	17	1	-	-	-	-	-	-	-	-	
	w	61	-	11	48	2	-	-	-	-	-	-	-	-	
	i	83	-	15	65	3	-	-	-	-	-	-	-	-	
Fächergruppe zusammen	m	22	-	4	17	1	-	-	-	-	-	-	-	-	
	w	61	-	11	48	2	-	-	-	-	-	-	-	-	
	i	83	-	15	65	3	-	-	-	-	-	-	-	-	
Agrar-, Forst- und Ernährungswissenschaften															
Fachhochschulabschluss	m	46	-	1	22	8	4	5	3	3	-	-	-	-	
	w	54	1	-	28	19	4	1	-	1	-	-	-	-	
	i	100	1	1	50	27	8	6	3	4	-	-	-	-	
Fächergruppe zusammen	m	46	-	1	22	8	4	5	3	3	-	-	-	-	
	w	54	1	-	28	19	4	1	-	1	-	-	-	-	
	i	100	1	1	50	27	8	6	3	4	-	-	-	-	
Ingenieurwissenschaften															
Fachhochschulabschluss	m	924	42	25	334	234	140	62	32	13	14	6	8	14	
	w	300	15	11	102	74	43	20	15	11	4	2	-	3	
	i	1 224	57	36	436	308	183	82	47	24	18	8	8	17	
Bachelorabschluss	m	54	33	21	-	-	-	-	-	-	-	-	-	-	
	w	13	10	3	-	-	-	-	-	-	-	-	-	-	
	i	67	43	24	-	-	-	-	-	-	-	-	-	-	
Fächergruppe zusammen	m	978	75	46	334	234	140	62	32	13	14	6	8	14	
	w	313	25	14	102	74	43	20	15	11	4	2	-	3	
	i	1 291	100	60	436	308	183	82	47	24	18	8	8	17	
Kunst, Kunstwissenschaft															
Fachhochschulabschluss	m	90	56	1	8	13	4	4	2	-	-	2	-	-	
	w	128	37	-	6	25	33	13	9	4	-	-	1	-	
	i	218	93	1	14	38	37	17	11	4	-	2	1	-	
Fächergruppe zusammen	m	90	56	1	8	13	4	4	2	-	-	2	-	-	
	w	128	37	-	6	25	33	13	9	4	-	-	1	-	
	i	218	93	1	14	38	37	17	11	4	-	2	1	-	
Hochschulart insgesamt	m	2 627	404	119	824	545	353	162	79	43	31	23	17	27	
	w	2 084	371	112	733	404	244	88	54	35	18	10	4	11	
	i	4 711	775	231	1557	949	597	250	133	78	49	33	21	38	

Noch: 4.1 Bestandene Prüfungen im Erststudium (außer Lehramt) in Berlin im Prüfungsjahr 2005 nach Hochschularten, Fächergruppen, Prüfungsgruppen bzw. -arten und Fachsemestern

Fächergruppe ----- Prüfungsgruppe bzw. Prüfungsart	Ge- schl.	Ins- gesamt	Davon Abschluss im ... Fachsemester											
			6. oder nied- riger	7.	8.	9.	10.	11.	12.	13.	14.	15.	16.	17. oder höher
			1	2	3	4	5	6	7	8	9	10	11	12
Verwaltungsfachhochschulen														
Rechts-, Wirtschafts- und Sozialwissenschaften														
Fachhochschul- abschluss	m	465	398	54	9	2	2	-	-	-	-	-	-	-
	w	593	528	35	24	3	3	-	-	-	-	-	-	-
	i	1 058	926	89	33	5	5	-	-	-	-	-	-	-
Fächergruppe zusammen	m	465	398	54	9	2	2	-	-	-	-	-	-	-
	w	593	528	35	24	3	3	-	-	-	-	-	-	-
	i	1 058	926	89	33	5	5	-	-	-	-	-	-	-
Hochschulart insgesamt	m	465	398	54	9	2	2	-	-	-	-	-	-	-
	w	593	528	35	24	3	3	-	-	-	-	-	-	-
	i	1 058	926	89	33	5	5	-	-	-	-	-	-	-
Insgesamt														
Fächergruppen zusammen														
Magister	m	573	13	7	17	16	32	59	68	66	49	62	40	144
	w	1 124	9	8	28	40	72	94	144	147	114	122	80	266
	i	1 697	22	15	45	56	104	153	212	213	163	184	120	410
Staatsexamen	m	958	1	5	44	113	72	91	178	169	99	75	38	73
	w	1 283	3	9	90	147	75	168	210	246	141	83	37	74
	i	2 241	4	14	134	260	147	259	388	415	240	158	75	147
Diplom (U)	m	2 681	144	52	103	183	283	315	305	308	246	180	129	433
	w	2 268	130	27	87	169	237	315	322	300	207	164	96	214
	i	4 949	274	79	190	352	520	630	627	608	453	344	225	647
Sonstige Diplom (U) und entsprechende Abschlussprüfungen	m	22	-	-	-	-	1	3	3	4	1	3	2	5
	w	64	-	-	1	3	5	8	6	14	8	7	3	9
	i	86	-	-	1	3	6	11	9	18	9	10	5	14
Künstlerischer Abschluss	m	311	4	4	82	33	53	37	37	30	15	7	5	4
	w	343	5	5	71	38	76	44	47	27	12	7	3	8
	i	654	9	9	153	71	129	81	84	57	27	14	8	12
Fachhochschul- abschluss	m	2 939	687	137	831	547	354	162	79	43	31	23	17	28
	w	2 567	813	124	757	406	247	88	54	35	18	10	4	11
	i	5 506	1500	261	1588	953	601	250	133	78	49	33	21	39
Bachelorabschluss	m	315	251	48	10	2	3	-	-	-	-	-	-	1
	w	157	121	25	5	2	3	1	-	-	-	-	-	-
	i	472	372	73	15	4	6	1	-	-	-	-	-	1
Masterabschluss	m	57	42	11	3	-	1	-	-	-	-	-	-	-
	w	48	38	5	1	3	-	1	-	-	-	-	-	-
	i	105	80	16	4	3	1	1	-	-	-	-	-	-
Insgesamt	m	7 856	1142	264	1090	894	799	667	670	620	441	350	231	688
	w	7 854	1119	203	1040	808	715	719	783	769	500	393	223	582
	i	15 710	2261	467	2130	1702	1514	1386	1453	1389	941	743	454	1270

4.2 Bestandene Lehramtsprüfungen im Erststudium in Berlin im Prüfungsjahr 2005 nach Hochschularten, Fächergruppen, Prüfungen und Fachsemestern

Fächergruppe ----- Lehramtsprüfung	Ges- schl.	Ins- gesamt	Davon Abschluss im ... Fachsemester											17. oder höher
			6. oder nied- riger	7.	8.	9.	10.	11.	12.	13.	14.	15.	16.	
			1	2	3	4	5	6	7	8	9	10	11	
Universitäten														
Sprach- und Kultur- wissenschaften														
Lehramt an Grund- und Hauptschulen	m	7	-	-	-	1	1	-	-	1	1	-	1	2
	w	93	-	2	10	14	8	7	6	10	6	5	3	22
	i	100	-	2	10	15	9	7	6	11	7	5	4	24
Lehramt an Realschulen	m	6	-	-	-	-	2	-	-	1	1	1	-	1
	w	16	-	-	1	1	-	1	3	3	-	2	2	3
	i	22	-	-	1	1	2	1	3	4	1	3	2	4
Lehramt an Gymnasien	m	55	-	-	2	2	9	7	9	7	4	1	3	11
	w	158	-	2	5	11	25	20	11	20	16	9	8	31
	i	213	-	2	7	13	34	27	20	27	20	10	11	42
Lehramt an Sonderschulen	m	15	-	-	-	3	3	-	2	-	2	4	-	1
	w	87	-	-	2	7	15	12	15	8	12	5	4	7
	i	102	-	-	2	10	18	12	17	8	14	9	4	8
Fächergruppe zusammen	m	83	-	-	2	6	15	7	11	9	8	6	4	15
	w	354	-	4	18	33	48	40	35	41	34	21	17	63
	i	437	-	4	20	39	63	47	46	50	42	27	21	78
Sport														
Lehramt an Grund- und Hauptschulen	m	16	-	-	-	1	2	1	2	1	-	1	1	7
	w	21	2	-	2	4	1	1	1	1	3	2	-	4
	i	37	2	-	2	5	3	2	3	2	3	3	1	11
Lehramt an Realschulen	m	-	-	-	-	-	-	-	-	-	-	-	-	-
	w	5	-	-	-	-	-	-	1	1	-	-	-	3
	i	5	-	-	-	-	-	-	1	1	-	-	-	3
Lehramt an Gymnasien	m	20	-	1	-	-	2	4	1	1	2	3	-	6
	w	11	-	-	1	-	4	1	-	1	1	-	-	3
	i	31	-	1	1	-	6	5	1	2	3	3	-	9
Fächergruppe zusammen	m	36	-	1	-	1	4	5	3	2	2	4	1	13
	w	37	2	-	3	4	5	2	2	3	4	2	-	10
	i	73	2	1	3	5	9	7	5	5	6	6	1	23
Rechts-, Wirtschafts- und Sozialwissenschaften														
Lehramt an Grund- und Hauptschulen	m	2	-	-	-	-	-	-	-	-	-	-	-	2
	w	7	-	1	-	2	3	-	-	-	-	-	-	1
	i	9	-	1	-	2	3	-	-	-	-	-	-	3
Lehramt an Realschulen	m	2	-	-	1	-	-	-	-	-	-	-	-	1
	w	3	-	-	-	-	-	-	-	-	1	1	-	1
	i	5	-	-	1	-	-	-	-	-	1	1	-	2
Lehramt an Gymnasien	m	5	-	-	-	-	1	1	1	1	-	1	-	-
	w	6	-	-	-	-	-	-	2	-	1	-	1	2
	i	11	-	-	-	-	1	1	3	1	1	1	1	2
Lehramt an Sonderschulen	m	-	-	-	-	-	-	-	-	-	-	-	-	-
	w	2	-	-	-	-	-	-	-	-	-	-	-	2
	i	2	-	-	-	-	-	-	-	-	-	-	-	2
Lehramt an beruflichen Schulen	m	-	-	-	-	-	-	-	-	-	-	-	-	-
	w	5	-	-	-	-	-	-	-	1	1	2	-	1
	i	5	-	-	-	-	-	-	-	1	1	2	-	1
Fächergruppe zusammen	m	9	-	-	1	-	1	1	1	1	-	1	-	3
	w	23	-	1	-	2	3	-	2	1	3	3	1	7
	i	32	-	1	1	2	4	1	3	2	3	4	1	10
Mathematik, Natur- wissenschaften														
Lehramt an Grund- und Hauptschulen	m	11	-	-	1	-	1	2	1	-	-	-	-	6
	w	62	1	5	6	8	8	11	7	6	3	-	1	6
	i	73	1	5	7	8	9	13	8	6	3	-	1	12
Lehramt an Realschulen	m	2	-	-	-	1	-	-	-	-	-	-	-	1
	w	7	-	-	1	-	1	1	1	-	-	-	-	3
	i	9	-	-	1	1	1	1	1	-	-	-	-	4
Lehramt an Gymnasien	m	37	1	-	3	2	4	8	2	3	3	3	5	3
	w	50	-	-	2	3	8	3	4	5	7	5	3	10
	i	87	1	-	5	5	12	11	6	8	10	8	8	13
Fächergruppe zusammen	m	50	1	-	4	3	5	10	3	3	3	3	5	10
	w	119	1	5	9	11	17	15	12	11	10	5	4	19
	i	169	2	5	13	14	22	25	15	14	13	8	9	29

Noch: 4.2 Bestandene Lehramtsprüfungen im Erststudium in Berlin im Prüfungsjahr 2005 nach Hochschularten, Fächergruppen, Prüfungen und Fachsemestern

Fächergruppe ----- Lehramtsprüfung	Ges- schl.	Ins- gesamt	Davon Abschluss im ... Fachsemester											
			6. oder nied- riger	7.	8.	9.	10.	11.	12.	13.	14.	15.	16.	17. oder höher
			1	2	3	4	5	6	7	8	9	10	11	12
Noch: Universitäten														
Agrar-, Forst- und Ernährungswissenschaften														
Lehramt an beruflichen Schulen	m	5	1	-	1	-	2	1	-	-	-	-	-	-
	w	11	-	-	4	3	1	1	-	1	-	-	-	1
	i	16	1	-	5	3	3	2	-	1	-	-	-	1
Fächergruppe zusammen	m	5	1	-	1	-	2	1	-	-	-	-	-	-
	w	11	-	-	4	3	1	1	-	1	-	-	-	1
	i	16	1	-	5	3	3	2	-	1	-	-	-	1
Ingenieurwissenschaften														
Lehramt an Realschulen	m	2	-	-	1	-	-	1	-	-	-	-	-	-
	w	-	-	-	-	-	-	-	-	-	-	-	-	-
	i	2	-	-	1	-	-	1	-	-	-	-	-	-
Lehramt an beruflichen Schulen	m	14	-	-	3	6	-	-	2	-	2	-	-	1
	w	5	-	-	1	1	-	1	1	-	-	-	-	1
	i	19	-	-	4	7	-	1	3	-	2	-	-	2
Fächergruppe zusammen	m	16	-	-	4	6	-	1	2	-	2	-	-	1
	w	5	-	-	1	1	-	1	1	-	-	-	-	1
	i	21	-	-	5	7	-	2	3	-	2	-	-	2
Hochschulart insgesamt	m	199	2	1	12	16	27	25	20	15	15	14	10	42
	w	549	3	10	35	54	74	59	52	57	51	31	22	101
	i	748	5	11	47	70	101	84	72	72	66	45	32	143
Kunsthochschulen														
Kunst, Kunstwissenschaft														
Lehramt an Grund- und Hauptschulen	m	6	-	-	-	1	1	2	-	-	-	-	-	2
	w	26	-	-	2	3	4	3	1	1	4	1	2	5
	i	32	-	-	2	4	5	5	1	1	4	1	2	7
Lehramt an Realschulen	m	1	-	-	-	-	-	-	1	-	-	-	-	-
	w	8	-	-	-	-	-	-	1	-	3	-	2	2
	i	9	-	-	-	-	-	-	2	-	3	-	2	2
Lehramt an Gymnasien	m	11	-	-	-	-	-	2	1	2	4	-	-	2
	w	14	-	-	-	2	3	1	1	1	-	2	1	3
	i	25	-	-	-	2	3	3	2	3	4	2	1	5
Fächergruppe zusammen	m	18	-	-	-	1	1	4	2	2	4	-	-	4
	w	48	-	-	2	5	7	4	3	2	7	3	5	10
	i	66	-	-	2	6	8	8	5	4	11	3	5	14
Hochschulart insgesamt	m	18	-	-	-	1	1	4	2	2	4	-	-	4
	w	48	-	-	2	5	7	4	3	2	7	3	5	10
	i	66	-	-	2	6	8	8	5	4	11	3	5	14
Insgesamt														
Fächergruppen zusammen														
Lehramt an Grund- und Hauptschulen	m	42	-	-	1	3	5	5	3	2	1	1	2	19
	w	209	3	8	20	31	24	22	15	18	16	8	6	38
	i	251	3	8	21	34	29	27	18	20	17	9	8	57
Lehramt an Realschulen	m	13	-	-	2	1	2	1	1	1	1	1	-	3
	w	39	-	-	2	1	1	2	6	4	4	3	4	12
	i	52	-	-	4	2	3	3	7	5	5	4	4	15
Lehramt an Gymnasien	m	128	1	1	5	4	16	22	14	14	13	8	8	22
	w	239	-	2	8	16	40	25	18	27	25	16	13	49
	i	367	1	3	13	20	56	47	32	41	38	24	21	71
Lehramt an Sonderschulen	m	15	-	-	-	3	3	-	2	-	2	4	-	1
	w	89	-	-	2	7	15	12	15	8	12	5	4	9
	i	104	-	-	2	10	18	12	17	8	14	9	4	10
Lehramt an beruflichen Schulen	m	19	1	-	4	6	2	1	2	-	2	-	-	1
	w	21	-	-	5	4	1	2	1	2	1	2	-	3
	i	40	1	-	9	10	3	3	3	2	3	2	-	4
Insgesamt	m	217	2	1	12	17	28	29	22	17	19	14	10	46
	w	597	3	10	37	59	81	63	55	59	58	34	27	111
	i	814	5	11	49	76	109	92	77	76	77	48	37	157

5.1 Absolventen (außer Lehramtsprüfungen) in Berlin im Prüfungsjahr 2005 nach Hochschul- sowie Studienarten, Fächergruppen, Prüfungsgruppen bzw. -arten, Durchschnittsalter und Angaben zum Studienverlauf

Fächergruppe ----- Prüfungsgruppe bzw. Prüfungsart	Geschl.	Bestandene Prüfungen insgesamt	Alter bei Abschluss	Hochschul- berechtigung bis Abschluss	Erst- immatri- kulation bis Abschluss	Beurlau- bung und Unter- brechung	Studium außerhalb Deutsch- lands	Hoch- schul- semester	Fach- semester							
										Durchschnitt in Jahren						durchschnittl. Anzahl
										1	2	3	4	5	6	
U n i v e r s i t ä t e n																
Erststudium																
Sprach- und Kulturwissenschaften																
Magister	m	467	30,8	10,8	8,6	1,0	2,1	16,9	14,3							
	w	869	29,9	10,1	8,3	0,9	1,7	16,4	14,0							
	i	1 336	30,2	10,3	8,4	1,0	1,8	16,6	14,1							
Diplom (U)	m	157	32,2	11,9	9,1	0,9	1,8	16,8	13,4							
	w	572	30,8	10,5	8,1	0,9	2,1	15,2	12,7							
	i	729	31,1	10,8	8,3	0,9	2,1	15,5	12,9							
Sonstige Diplom (U) und entsprechende Abschlussprüfungen	m	16	30,3	11,2	9,5	1,0	0,8	18,1	15,5							
	w	48	30,3	10,7	8,5	1,2	0,4	16,2	13,6							
	i	64	30,3	10,9	8,8	1,1	0,6	16,7	14,1							
Fächergruppe zusammen	m	640	31,2	11,0	8,7	1,0	2,0	16,9	14,1							
	w	1 489	30,2	10,3	8,2	0,9	1,8	15,9	13,5							
	i	2 129	30,5	10,5	8,4	1,0	1,9	16,2	13,7							
Sport																
Magister	m	2	32,1	-	-	-	-	-	14,3							
	w	2	30,2	-	-	-	-	-	15,8							
	i	4	31,2	-	-	-	-	-	15,1							
Diplom (U)	m	17	31,9	11,6	9,4	0,7	-	17,3	13,9							
	w	11	30,2	9,8	8,8	0,8	-	16,8	14,3							
	i	28	31,2	11,1	9,2	0,7	-	17,1	14,0							
Fächergruppe zusammen	m	19	31,9	11,6	9,4	0,7	-	17,3	13,9							
	w	13	30,2	9,8	8,8	0,8	-	16,8	14,5							
	i	32	31,2	11,1	9,2	0,7	-	17,1	14,2							
Rechts-, Wirtschafts- und Sozialwissenschaften																
Magister	m	11	34,7	14,6	12,9	1,0	-	25,6	18,2							
	w	34	30,0	9,8	8,0	0,8	3,3	16,2	14,3							
	i	45	31,2	11,0	9,2	0,8	3,3	18,6	15,3							
Staatsexamen	m	445	27,5	8,2	6,3	0,8	0,8	12,7	11,1							
	w	495	26,8	7,6	6,3	0,9	1,1	12,5	10,9							
	i	940	27,1	7,9	6,3	0,8	0,9	12,6	11,0							
Diplom (U)	m	1 182	28,4	8,9	6,7	1,0	2,2	13,0	11,9							
	w	845	27,5	8,2	6,3	0,9	2,1	12,3	11,0							
	i	2 027	28,0	8,6	6,5	1,0	2,2	12,7	11,5							
Sonstige Diplom (U) und entsprechende Abschlussprüfungen	m	6	29,7	10,7	7,8	-	-	14,7	11,8							
	w	16	28,9	9,9	6,6	0,5	-	12,3	10,8							
	i	22	29,1	10,1	6,9	0,5	-	12,9	11,1							
Bachelorabschluss	m	97	35,9	12,4	2,0	0,5	-	3,1	3,6							
	w	32	37,8	14,9	1,9	0,5	4,5	3,0	3,8							
	i	129	36,4	13,0	2,0	0,5	4,5	3,1	3,6							
Masterabschluss	m	25	26,8	6,6	3,4	1,1	-	7,7	5,5							
	w	17	27,6	5,7	2,9	-	-	6,3	6,0							
	i	42	27,1	6,2	3,2	1,1	-	7,1	5,7							
Fächergruppe zusammen	m	1 766	28,6	8,9	6,3	1,0	1,9	12,3	11,2							
	w	1 439	27,5	8,2	6,2	0,9	2,0	12,2	10,8							
	i	3 205	28,1	8,6	6,3	0,9	2,0	12,3	11,0							
Mathematik, Naturwissenschaften																
Magister	m	5	30,4	9,6	8,2	1,3	0,6	16,5	15,1							
	w	8	26,8	8,2	6,0	0,7	-	12,3	10,0							
	i	13	28,2	8,7	6,8	0,9	0,6	13,7	12,0							
Staatsexamen	m	47	30,0	9,4	7,5	1,2	-	13,0	11,0							
	w	129	28,7	8,2	6,4	0,5	-	11,3	10,1							
	i	176	29,1	8,5	6,7	0,8	-	11,8	10,3							
Diplom (U)	m	744	28,5	9,1	7,2	0,9	2,5	14,2	13,0							
	w	430	27,7	8,3	6,7	0,9	2,7	13,5	12,4							
	i	1 174	28,2	8,8	7,0	0,9	2,6	14,0	12,8							
Bachelorabschluss	m	44	25,6	6,4	4,2	0,7	3,8	8,4	6,3							
	w	14	23,9	4,8	3,6	0,5	-	7,7	7,1							
	i	58	25,2	6,0	4,1	0,6	3,8	8,2	6,5							
Masterabschluss	m	9	27,3	7,4	4,1	0,5	3,7	8,4	5,1							
	w	10	27,8	5,7	3,1	-	4,9	6,0	5,0							
	i	19	27,5	6,6	3,6	0,5	4,4	7,3	5,0							
Fächergruppe zusammen	m	849	28,5	8,9	7,0	0,9	2,5	13,8	12,5							
	w	591	27,8	8,2	6,5	0,9	3,0	13,0	11,6							
	i	1 440	28,2	8,6	6,8	0,9	2,7	13,5	12,1							
Humanmedizin/Gesundheitswissenschaften																
Staatsexamen	m	439	29,2	9,9	7,7	0,8	4,0	15,4	13,4							
	w	539	28,4	9,2	7,5	0,9	1,8	14,9	13,0							
	i	978	28,8	9,5	7,6	0,8	2,3	15,1	13,2							
Diplom (U)	m	6	39,0	-	-	-	-	-	11,3							
	w	42	38,0	-	-	-	-	-	11,4							
	i	48	38,2	-	-	-	-	-	11,4							
Fächergruppe zusammen	m	445	29,3	9,9	7,7	0,8	4,0	15,4	13,4							
	w	581	29,1	9,2	7,5	0,9	1,8	14,9	12,9							
	i	1 026	29,2	9,5	7,6	0,8	2,3	15,1	13,1							

Noch: 5.1 Absolventen (außer Lehramtsprüfungen) in Berlin im Prüfungsjahr 2005 nach Hochschul- sowie Studiumsarten, Fächergruppen, Prüfungsgruppen bzw. -arten, Durchschnittsalter und Angaben zum Studienverlauf

Fächergruppe ----- Prüfungsgruppe bzw. Prüfungsart	Ge- schl.	Bestandene Prüfungen insgesamt	Alter bei Abschluss	Hochschul- berechtigung bis Abschluss	Erst- immatri- kulation bis Abschluss	Beurlau- bung und Unter- brechung	Studium außerhalb Deutsch- lands	Hoch- schul- semester	Fach- semester							
										Durchschnitt in Jahren						durchschnittl. Anzahl
										1	2	3	4	5	6	
Noch: U n i v e r s i t ä t e n																
Noch: Erststudium																
Veterinärmedizin																
Staatsexamen	m	27	30,1	9,9	5,8	0,7	-	11,4	11,3							
	w	120	28,8	9,4	5,9	0,7	-	11,6	11,4							
	i	147	29,1	9,5	5,8	0,7	-	11,5	11,4							
Fächergruppe zusammen	m	27	30,1	9,9	5,8	0,7	-	11,4	11,3							
	w	120	28,8	9,4	5,9	0,7	-	11,6	11,4							
	i	147	29,1	9,5	5,8	0,7	-	11,5	11,4							
Agrar-, Forst- und Ernährungswissenschaften																
Diplom (U)	m	126	28,6	8,8	6,4	0,8	2,3	12,7	11,1							
	w	177	27,6	8,0	6,4	0,8	2,5	12,5	10,6							
	i	303	28,0	8,3	6,4	0,8	2,4	12,6	10,8							
Fachhochschul- abschluss	m	21	28,5	7,9	3,7	-	-	6,7	6,7							
	w	1	28,4	8,8	3,9	-	-	8,0	6,0							
	i	22	28,5	7,9	3,7	-	-	6,8	6,6							
Masterabschluss	m	23	30,1	8,2	4,4	0,7	-	9,0	4,8							
	w	21	27,0	7,6	6,3	0,8	-	12,4	4,1							
	i	44	28,6	7,9	5,3	0,7	-	10,5	4,5							
Fächergruppe zusammen	m	170	28,8	8,6	5,8	0,7	2,3	11,5	9,7							
	w	199	27,6	8,0	6,4	0,8	2,5	12,5	9,9							
	i	369	28,1	8,3	6,1	0,8	2,4	12,0	9,8							
Ingenieurwissenschaften																
Diplom (U)	m	449	29,8	10,1	7,8	0,9	3,6	15,3	14,2							
	w	191	29,6	10,0	7,9	1,1	3,0	15,1	13,9							
	i	640	29,7	10,1	7,9	1,0	3,5	15,3	14,1							
Fächergruppe zusammen	m	449	29,8	10,1	7,8	0,9	3,6	15,3	14,2							
	w	191	29,6	10,0	7,9	1,1	3,0	15,1	13,9							
	i	640	29,7	10,1	7,9	1,0	3,5	15,3	14,1							
Kunst, Kunstwissenschaft																
Magister	m	88	32,3	12,1	9,9	0,9	0,9	18,4	14,9							
	w	211	30,2	10,4	8,5	0,9	1,5	16,8	14,8							
	i	299	30,8	10,9	8,9	0,9	1,4	17,2	14,8							
Fächergruppe zusammen	m	88	32,3	12,1	9,9	0,9	0,9	18,4	14,9							
	w	211	30,2	10,4	8,5	0,9	1,5	16,8	14,8							
	i	299	30,8	10,9	8,9	0,9	1,4	17,2	14,8							
Studiensart insgesamt	m	4 453	29,2	9,5	7,1	0,9	2,3	14,0	12,4							
	w	4 834	28,8	9,1	7,2	0,9	2,0	14,1	12,3							
	i	9 287	29,0	9,3	7,2	0,9	2,2	14,0	12,3							
Weiteres Studium																
Sprach- und Kulturwissenschaften																
Magister	m	10	37,2	13,6	15	1	-	22,9	13,5							
	w	16	36,9	16,3	13,4	1,5	3,3	24,2	17							
	i	26	37	15,2	14,1	1,4	3,3	23,7	15,6							
Diplom (U)	m	10	39,2	14,8	13,9	-	0,5	21,7	13,9							
	w	13	33,9	13,4	13,3	0,9	1	20	12,5							
	i	23	36,2	14	13,6	0,9	0,8	20,8	13,1							
Sonstige Diplom (U) und entsprechende Abschlussprüfungen	m	1	32,5	12,6	10,8	-	-	15,7	9,7							
	w	1	31,8	13,4	12,6	1	-	24,3	11,3							
	i	2	32,2	13	11,7	1	-	20	10,5							
Promotionen	m	261	36,3	15,7	10,7	1,2	4,3	17,2	8							
	w	245	35,8	15,7	10,5	0,9	5,3	16,2	7,8							
	i	506	36	15,7	10,6	1	4,7	16,7	7,9							
Masterabschluss	m	31	38,1	17,4	16,7	1,3	1,4	21,6	3,6							
	w	56	37,7	16,3	16,1	1,2	2,4	19,5	4,2							
	i	87	37,8	16,8	16,4	1,2	2	20,3	4							
Sonstiger Abschluss	m	6	29,3	10,9	8,8	1,3	0,7	16,5	3,2							
	w	35	31	11,7	10,3	1	0,7	18	6,3							
	i	41	30,8	11,6	10,1	1	0,7	17,8	5,8							
Fächergruppe zusammen	m	319	36,4	15,7	12	1,2	3,4	18,3	7,8							
	w	366	35,6	15,1	12	1	3,5	17,9	7,6							
	i	685	36	15,4	12	1,1	3,5	18,1	7,7							
Sport																
Diplom (U)	m	-	-	-	-	-	-	-	-							
	w	1	30,3	12,8	11,9	-	-	24	8							
	i	1	30,3	12,8	11,9	-	-	24	8							
Promotionen	m	1	41,7	-	-	-	-	-	-							
	w	1	29,6	-	-	-	-	-	-							
	i	2	35,6	-	-	-	-	-	-							
Fächergruppe zusammen	m	1	41,7	-	-	-	-	-	-							
	w	2	30	12,8	11,9	-	-	24	8							
	i	3	33,9	12,8	11,9	-	-	24	8							
Rechts-, Wirtschafts- und Sozialwissenschaften																
Magister	m	18	27,9	5,9	1,6	-	5,6	2,4	1,8							
	w	32	26,4	5,2	1,0	-	2,5	2,1	2,0							
	i	50	26,9	5,5	1,3	-	4,0	2,2	1,9							

Noch: 5.1 Absolventen (außer Lehramtsprüfungen) in Berlin im Prüfungsjahr 2005 nach Hochschul- sowie Studi-
arten, Fächergruppen, Prüfungsgruppen bzw. -arten, Durchschnittsalter und Angaben zum Studienverlauf

Fächergruppe ----- Prüfungsgruppe bzw. Prüfungsart	Ge- schl.	Bestandene Prüfungen insgesamt	Alter bei Abschluss	Hochschul- berechtigung bis Abschluss	Erst- immatri- kulation bis Abschluss	Beurlau- bung und Unter- brechung	Studium außerhalb Deutsch- lands	Hoch- schul- semester	Fach- semester							
										Durchschnitt in Jahren						durchschnittl. Anzahl
										1	2	3	4	5	6	
Noch: U n i v e r s i t ä t e n																
Noch: weiteres Studium																
Diplom (U)	m	6	28,2	9,0	7,9	1,2	0,3	15,9	6,2							
	w	11	32,1	11,4	11,3	1,8	-	19,4	11,5							
	i	17	30,7	10,6	10,2	1,4	0,3	18,3	9,6							
Sonstige Diplom (U) und entsprechende Abschlussprüfungen	m	2	38,0	18,8	15,5	-	-	30,7	27,2							
	w	1	37,9	20,2	15,3	0,5	-	27,8	12,8							
	i	3	38,0	19,3	15,4	0,5	-	29,7	22,4							
Promotionen	m	302	34,4	14,0	9,8	1,0	3,3	16,5	7,8							
	w	158	33,7	14,1	9,5	1,2	2,9	14,9	7,9							
	i	460	34,1	14,1	9,7	1,0	3,2	15,9	7,8							
Bachelorabschluss	m	1	31,1	11,4	3,1	-	-	5,3	3,3							
	w	-	-	-	-	-	-	-	-							
	i	1	31,1	11,4	3,1	-	-	5,3	3,3							
Masterabschluss	m	183	31,5	11,3	7,2	0,8	2,7	9,6	3,2							
	w	116	29,5	10,3	6,7	0,9	2,5	10,4	3,2							
	i	299	30,7	11,0	7,0	0,8	2,6	9,9	3,2							
Sonstiger Abschluss	m	12	27,6	8,2	4,8	1,0	2,5	9,3	1,4							
	w	31	27,2	6,3	4,6	0,8	1,8	8,6	1,5							
	i	43	27,3	6,8	4,6	0,8	2,0	8,8	1,5							
Fächergruppe zusammen	m	524	32,9	12,2	8,1	0,9	2,9	12,4	5,5							
	w	349	31,0	10,9	7,2	1,0	2,6	11,6	5,0							
	i	873	32,2	11,7	7,7	1,0	2,8	12,1	5,3							
Mathematik, Natur- wissenschaften																
Magister	m	-	-	-	-	-	-	-	-							
	w	1	35,9	17,0	16,2	1,0	-	28,5	16,5							
	i	1	35,9	17,0	16,2	1,0	-	28,5	16,5							
Diplom (U)	m	9	28,8	9,1	8,0	0,7	5,8	15,4	11,0							
	w	7	33,4	13,2	11,6	0,5	4,0	21,7	13,7							
	i	16	30,8	10,8	9,4	0,6	4,9	17,9	12,2							
Promotionen	m	520	33,1	12,5	8,7	1,1	3,7	14,2	8,9							
	w	297	32,1	12,0	8,2	1,2	5,1	13,5	7,6							
	i	817	32,7	12,3	8,5	1,1	4,3	13,9	8,4							
Bachelorabschluss	m	1	27,8	8,7	6,8	0,5	-	14,8	5,8							
	w	-	-	-	-	-	-	-	-							
	i	1	27,8	8,7	6,8	0,5	-	14,8	5,8							
Masterabschluss	m	13	30,2	10,2	8,4	1,2	3,3	15,6	4,5							
	w	2	24,9	4,8	3,4	-	-	8,0	3,0							
	i	15	29,5	9,7	8,0	1,2	3,3	15,0	4,3							
Sonstiger Abschluss	m	3	27,5	9,0	6,2	-	-	12,6	1,4							
	w	19	26,0	7,7	6,4	0,5	-	12,7	2,4							
	i	22	26,2	7,8	6,4	0,5	-	12,7	2,3							
Fächergruppe zusammen	m	546	32,9	12,2	8,6	1,0	3,7	14,3	8,7							
	w	326	31,8	11,6	8,1	1,0	5,1	13,8	7,4							
	i	872	32,5	11,9	8,4	1,0	4,3	14,1	8,2							
Humanmedizin/Gesund- heitswissenschaften																
Staatsexamen	m	2	31,7	12,8	12,3	-	-	10,2	11,2							
	w	2	32,5	13,8	13,0	-	-	15,2	14,7							
	i	4	32,1	13,3	12,6	-	-	12,7	12,9							
Promotionen	m	368	34,1	8,9	7,1	-	-	14,3	10,1							
	w	368	32,7	12,1	11,3	-	-	13,7	9,5							
	i	736	33,4	10,5	9,2	-	-	14,0	9,8							
Fächergruppe zusammen	m	370	34,1	11,5	10,5	-	-	11,6	10,1							
	w	370	32,7	13,2	12,4	-	-	14,7	9,7							
	i	740	33,4	12,4	11,5	-	-	13,1	9,9							
Veterinärmedizin																
Promotionen	m	61	33,2	13,7	8,0	0,5	4,5	12,8	6,1							
	w	152	32,7	12,9	10,3	1,0	1,3	16,8	6,8							
	i	213	32,8	13,2	9,6	1,0	4,1	15,6	6,6							
Masterabschluss	m	8	33,2	13,8	1,9	0,5	-	4,0	3,0							
	w	4	32,9	13,8	1,9	0,5	-	4,0	3,0							
	i	12	33,1	13,8	1,9	0,5	-	4,0	3,0							
Fächergruppe zusammen	m	69	33,2	13,7	7,1	0,5	4,5	11,5	5,7							
	w	156	32,7	13,0	10,0	0,9	1,3	16,4	6,7							
	i	225	32,9	13,2	9,0	0,8	4,1	14,7	6,4							
Agrar-, Forst- und Ernährungswissenschaften																
Diplom (U)	m	3	40,3	21,3	17,7	0,5	5,0	25,3	16,3							
	w	-	-	-	-	-	-	-	-							
	i	3	40,3	21,3	17,7	0,5	5,0	25,3	16,3							
Promotionen	m	31	37,5	-	-	-	-	-	-							
	w	28	35,1	-	-	-	-	-	-							
	i	59	36,3	-	-	-	-	-	-							
Masterabschluss	m	5	31,7	9,8	9,0	1,5	-	15,4	4,0							
	w	10	29,6	9,3	8,1	0,7	-	13,9	3,2							
	i	15	30,3	9,5	8,4	0,8	-	14,4	3,5							

Noch: 5.1 Absolventen (außer Lehramtsprüfungen) in Berlin im Prüfungsjahr 2005 nach Hochschul- sowie Studiumsarten, Fächergruppen, Prüfungsgruppen bzw. -arten, Durchschnittsalter und Angaben zum Studienverlauf

Fächergruppe ----- Prüfungsgruppe bzw. Prüfungsart	Geschl.	Bestandene Prüfungen insgesamt	Alter bei Abschluss	Hochschul- berechtigung bis Abschluss	Erst- immatri- kulation bis Abschluss	Beurlau- bung und Unter- brechung	Studium außerhalb Deutsch- lands	Hoch- schul- semester	Fach- semester							
										Durchschnitt in Jahren						durchschnittl. Anzahl
										1	2	3	4	5	6	
Noch: U n i v e r s i t ä t e n																
Noch: weiteres Studium																
Sonstiger Abschluss	m	9	29,9	11,1	8,3	0,5	0,5	16,2	2,5							
	w	15	30,4	11,3	7,5	1,4	2,1	14,3	2,7							
	i	24	30,2	11,2	7,8	1,0	1,8	15,0	2,6							
Fächergruppe zusammen	m	48	35,6	12,5	10,2	0,6	2,8	17,6	5,4							
	w	53	32,7	10,6	7,7	1,0	2,1	14,1	2,9							
	i	101	34,1	11,4	8,7	0,9	2,3	15,6	3,9							
Ingenieurwissenschaften																
	Diplom (U)	m	7	38,0	18,0	11,9	0,5	4,6	21,9	19,7						
	w	5	36,8	16,0	10,4	1,0	5,0	20,1	17,9							
	i	12	37,5	17,2	11,2	0,8	4,8	21,1	19,0							
Promotionen	m	124	35,9	-	-	-	-	-	18,2							
	w	38	34,1	-	-	-	-	-	-							
	i	162	35,5	-	-	-	-	-	18,2							
Masterabschluss	m	1	29,2	6,7	3,8	-	4,0	6,8	5,8							
	w	2	25,9	4,5	2,6	-	3,7	5,4	5,4							
	i	3	27,0	5,2	3,0	-	3,8	5,9	5,6							
Fächergruppe zusammen	m	132	36,0	16,6	10,9	0,5	4,5	20,0	18,0							
	w	45	34,0	12,7	8,2	1,0	4,6	15,9	14,3							
	i	177	35,5	14,8	9,6	0,8	4,5	18,1	16,4							
Kunst, Kunstwissenschaft																
	Magister	m	1	45,8	14,8	18,0	0,5	1,0	23,2	10,2						
	w	2	54,5	32,1	33,8	2,0	-	20,7	11,1							
	i	3	51,6	23,5	25,9	1,3	1,0	21,9	10,8							
Promotionen	m	33	36,4	17,5	14,1	0,8	1,1	21,8	11,7							
	w	50	36,9	16,3	13,4	0,9	4,0	24,1	11,3							
	i	83	36,7	16,8	13,7	0,9	2,8	23,2	11,5							
Fächergruppe zusammen	m	34	36,7	17,4	14,3	0,8	1,0	21,9	11,6							
	w	52	37,6	16,8	14,2	1,0	4,0	24,0	11,3							
	i	86	37,2	17,1	14,2	0,9	2,5	23,1	11,4							
Studiensart insgesamt	m	2 043	34,0	13,2	9,2	1,0	3,3	14,5	7,4							
	w	1 719	33,0	12,7	9,4	1,0	3,6	15,0	7,0							
	i	3 762	33,5	13,0	9,3	1,0	3,4	14,7	7,2							
K u n s t h o c h s c h u l e n																
Erststudium																
Sprach- und Kultur- wissenschaften																
	Künstlerischer Abschluss	m	38	30,4	11,0	7,3	0,6	4,5	14,2	12,3						
	w	64	28,6	9,5	6,8	0,7	-	13,5	11,8							
	i	102	29,3	10,1	7,0	0,6	4,5	13,7	12,0							
Fächergruppe zusammen	m	38	30,4	11,0	7,3	0,6	4,5	14,2	12,3							
	w	64	28,6	9,5	6,8	0,7	-	13,5	11,8							
	i	102	29,3	10,1	7,0	0,6	4,5	13,7	12,0							
Ingenieurwissenschaften																
	Künstlerischer Abschluss	m	32	30,1	10,2	7,2	1,0	3,8	13,7	11,7						
	w	23	28,9	10,0	8,1	1,1	2,8	15,7	11,3							
	i	55	29,6	10,1	7,6	1,1	3,2	14,5	11,5							
Fächergruppe zusammen	m	32	30,1	10,2	7,2	1,0	3,8	13,7	11,7							
	w	23	28,9	10,0	8,1	1,1	2,8	15,7	11,3							
	i	55	29,6	10,1	7,6	1,1	3,2	14,5	11,5							
Kunst, Kunstwissenschaft																
	Künstlerischer Abschluss	m	241	28,2	8,1	5,7	0,8	3,5	11,1	9,5						
	w	256	28,3	8,4	6,5	0,9	2,7	12,2	9,6							
	i	497	28,2	8,2	6,1	0,8	3,1	11,6	9,6							
Fächergruppe zusammen	m	241	28,2	8,1	5,7	0,8	3,5	11,1	9,5							
	w	256	28,3	8,4	6,5	0,9	2,7	12,2	9,6							
	i	497	28,2	8,2	6,1	0,8	3,1	11,6	9,6							
Studiensart insgesamt	m	311	28,6	8,6	6,0	0,8	3,5	11,7	10,1							
	w	343	28,4	8,7	6,6	0,9	2,7	12,6	10,1							
	i	654	28,5	8,6	6,4	0,8	3,1	12,2	10,1							
Weiteres Studium																
Sprach- und Kultur- wissenschaften																
	Masterabschluss	m	6	34,0	15,0	11,2	2,1	-	18,3	4,3						
	w	8	30,6	10,6	7,3	2,0	0,3	12,0	4,1							
	i	14	32,1	12,5	9,0	2,1	0,3	14,7	4,2							
Fächergruppe zusammen	m	6	34,0	15,0	11,2	2,1	-	18,3	4,3							
	w	8	30,6	10,6	7,3	2,0	0,3	12,0	4,1							
	i	14	32,1	12,5	9,0	2,1	0,3	14,7	4,2							
Ingenieurwissenschaften																
	Künstlerischer Abschluss	m	7	32,6	9,9	10,1	1,0	3,0	18,1	6,3						
	w	2	28,6	9,5	8,2	-	-	16,5	6,5							
	i	9	31,7	9,8	9,7	1,0	3,0	17,8	6,3							
Masterabschluss	m	-	-	-	-	-	-	-	-							
	w	2	29,5	10,7	5,4	-	-	10,5	5,5							
	i	2	29,5	10,7	5,4	-	-	10,5	5,5							
Fächergruppe zusammen	m	7	32,6	9,9	10,1	1,0	3,0	18,1	6,3							
	w	4	29,1	10,1	6,8	-	-	13,5	6,0							
	i	11	31,3	10,0	8,9	1,0	3,0	16,4	6,2							

Noch: 5.1 Absolventen (außer Lehramtsprüfungen) in Berlin im Prüfungsjahr 2005 nach Hochschul- sowie Studi-
arten, Fächergruppen, Prüfungsgruppen bzw. -arten, Durchschnittsalter und Angaben zum Studienverlauf

Fächergruppe ----- Prüfungsgruppe bzw. Prüfungsart	Ge- schl.	Bestandene Prüfungen insgesamt	Alter bei Abschluss	Hochschul- berechtigung bis Abschluss	Erst- immatri- kulation bis Abschluss	Beurlau- bung und Unter- brechung	Studium außerhalb Deutsch- lands	Hoch- schul- semester	Fach- semester							
										Durchschnitt in Jahren						durchschnittl. Anzahl
										1	2	3	4	5	6	
Noch: Kunsthochschulen																
Noch: weiteres Studium																
Kunst, Kunstwissenschaft																
Künstlerischer Abschluss	m	73	29,8	9,4	6,2	0,8	3,7	11,8	4,9							
	w	103	30,6	10,7	8,0	0,8	2,9	14,9	5,7							
	i	176	30,3	10,2	7,3	0,8	3,2	13,6	5,4							
Masterabschluss	m	11	37,3	15,2	8,8	1,1	0,3	13,5	4,1							
	w	18	33,6	14,1	10,5	1,3	-	14,6	4,2							
	i	29	35,0	14,4	9,9	1,2	0,3	14,2	4,2							
Sonstiger Abschluss	m	1	33,2	-	-	-	-	-	4,3							
	w	4	29,9	-	-	-	-	-	4,3							
	i	5	30,6	-	-	-	-	-	4,3							
Fächergruppe zusammen	m	85	30,8	10,0	6,5	0,8	3,5	12,0	4,8							
	w	125	31,0	11,1	8,3	0,9	2,9	14,8	5,5							
	i	210	30,9	10,7	7,6	0,9	3,1	13,7	5,2							
Studiensart insgesamt	m	98	31,1	10,3	7,1	1,0	3,5	12,9	4,9							
	w	137	30,9	11,0	8,2	0,9	2,8	14,6	5,4							
	i	235	31,0	10,7	7,8	0,9	3,1	13,9	5,2							
Fachhochschulen (ohne Verwaltungsfachhochschulen)																
Erststudium																
Sprach- und Kultur- wissenschaften																
Fachhochschul- abschluss	m	36	30,1	8,8	6,0	0,5	-	10,6	9,0							
	w	85	31,7	9,0	5,9	0,8	-	9,9	8,6							
	i	121	31,3	8,9	5,9	0,7	-	10,1	8,7							
Bachelorabschluss	m	38	28,1	7,4	3,9	0,5	2,0	7,2	6,0							
	w	50	26,2	6,9	3,3	-	2,0	6,1	6,0							
	i	88	27,0	7,1	3,6	0,5	2,0	6,5	6,0							
Fächergruppe zusammen	m	74	29,1	8,1	4,9	0,5	2,0	8,8	7,5							
	w	135	29,7	8,2	4,9	0,8	2,0	8,5	7,6							
	i	209	29,5	8,2	4,9	0,7	2,0	8,6	7,6							
Rechts-, Wirtschafts- und Sozialwissenschaften																
Fachhochschul- abschluss	m	800	28,6	8,0	5,1	0,7	0,6	9,7	8,5							
	w	1 167	27,9	7,7	4,9	0,8	0,7	9,0	8,2							
	i	1 967	28,2	7,9	5,0	0,8	0,6	9,3	8,3							
Bachelorabschluss	m	29	24,4	5,2	3,2	-	-	5,9	6,3							
	w	39	24,1	5,1	3,7	-	3,0	6,3	6,4							
	i	68	24,2	5,1	3,5	-	3,0	6,1	6,3							
Fächergruppe zusammen	m	829	28,5	7,9	5,1	0,7	0,6	9,5	8,5							
	w	1 206	27,8	7,7	4,8	0,8	1,0	9,0	8,1							
	i	2 035	28,1	7,8	4,9	0,8	0,8	9,2	8,2							
Mathematik, Natur- wissenschaften																
Fachhochschul- abschluss	m	535	28,0	7,7	5,1	0,7	-	9,5	8,7							
	w	178	26,9	7,1	4,8	0,7	-	9,3	8,5							
	i	713	27,7	7,5	5,0	0,7	-	9,4	8,6							
Bachelorabschluss	m	53	26,3	6,7	3,9	0,5	-	7,4	6,0							
	w	9	26,1	6,0	4,3	-	-	7,0	6,0							
	i	62	26,3	6,6	4,0	0,5	-	7,3	6,0							
Fächergruppe zusammen	m	588	27,8	7,6	5,0	0,7	-	9,3	8,4							
	w	187	26,9	7,1	4,8	0,7	-	9,2	8,4							
	i	775	27,6	7,5	4,9	0,7	-	9,3	8,4							
Humanmedizin/Gesund- heitswissenschaften																
Fachhochschul- abschluss	m	22	33,8	8,1	5,8	0,8	-	9,5	7,6							
	w	61	33,6	8,3	5,0	1,0	-	9,2	7,6							
	i	83	33,6	8,2	5,2	0,9	-	9,3	7,6							
Fächergruppe zusammen	m	22	33,8	8,1	5,8	0,8	-	9,5	7,6							
	w	61	33,6	8,3	5,0	1,0	-	9,2	7,6							
	i	83	33,6	8,2	5,2	0,9	-	9,3	7,6							
Agrar-, Forst- und Ernährungswissenschaften																
Fachhochschul- abschluss	m	46	29,0	8,1	5,0	1,0	-	9,4	8,8							
	w	54	27,2	7,3	4,9	1,3	-	9,1	8,1							
	i	100	28,0	7,7	4,9	1,3	-	9,2	8,4							
Fächergruppe zusammen	m	46	29,0	8,1	5,0	1,0	-	9,4	8,8							
	w	54	27,2	7,3	4,9	1,3	-	9,1	8,1							
	i	100	28,0	7,7	4,9	1,3	-	9,2	8,4							
Ingenieurwissenschaften																
Fachhochschul- abschluss	m	924	28,6	7,5	5,1	1,0	-	9,7	8,9							
	w	300	27,9	7,6	5,1	1,4	-	9,7	8,8							
	i	1 224	28,5	7,6	5,1	1,1	-	9,7	8,9							
Bachelorabschluss	m	54	26,0	6,0	3,1	1,0	-	6,0	6,1							
	w	13	25,6	4,8	2,7	1,0	-	5,6	5,6							
	i	67	25,9	5,8	3,0	1,0	-	5,9	6,0							
Fächergruppe zusammen	m	978	28,5	7,4	5,0	1,0	-	9,5	8,7							
	w	313	27,8	7,5	5,0	1,3	-	9,5	8,7							
	i	1 291	28,3	7,5	5,0	1,1	-	9,5	8,7							

Noch: 5.1 Absolventen (außer Lehramtsprüfungen) in Berlin im Prüfungsjahr 2005 nach Hochschul- sowie Studiumsarten, Fächergruppen, Prüfungsgruppen bzw. -arten, Durchschnittsalter und Angaben zum Studienverlauf

Fächergruppe ----- Prüfungsgruppe bzw. Prüfungsart	Geschl.	Bestandene Prüfungen insgesamt	Alter bei Abschluss	Hochschul- berechtigung bis Abschluss	Erst- immatri- kulation bis Abschluss	Beurlau- bung und Unter- brechung	Studium außerhalb Deutsch- lands	Hoch- schul- semester	Fach- semester							
										Durchschnitt in Jahren						durchschnittl. Anzahl
										1	2	3	4	5	6	
Noch: F a c h h o c h s c h u l e n (ohne Verwaltungsfachhochschulen)																
Noch: Erststudium																
Kunst, Kunstwissenschaft																
Fachhochschulabschluss	m	90	27,7	7,7	4,0	0,8	-	5,9	7,2							
	w	128	27,6	7,5	4,7	0,8	-	8,1	8,6							
	i	218	27,7	7,6	4,4	0,8	-	7,2	8,0							
Fächergruppe zusammen	m	90	27,7	7,7	4,0	0,8	-	5,9	7,2							
	w	128	27,6	7,5	4,7	0,8	-	8,1	8,6							
	i	218	27,7	7,6	4,4	0,8	-	7,2	8,0							
Studiumsart insgesamt	m	2 627	28,4	7,7	5,0	0,7	0,8	9,3	8,5							
	w	2 084	28,0	7,6	4,9	0,9	1,1	9,0	8,2							
	i	4 711	28,2	7,6	4,9	0,8	1,0	9,2	8,4							
Weiteres Studium																
Sprach- und Kulturwissenschaften																
Fachhochschulabschluss	m	1	25,4	7,7	5,8	-	-	11,8	10,8							
	w	3	35,0	16,1	14,6	-	-	16,7	8,7							
	i	4	32,6	14,0	12,4	-	-	15,5	9,2							
Fächergruppe zusammen	m	1	25,4	7,7	5,8	-	-	11,8	10,8							
	w	3	35,0	16,1	14,6	-	-	16,7	8,7							
	i	4	32,6	14,0	12,4	-	-	15,5	9,2							
Rechts-, Wirtschafts- und Sozialwissenschaften																
Fachhochschulabschluss	m	54	34,4	13,9	12,2	0,9	-	17,0	5,7							
	w	30	34,2	13,6	10,5	0,5	-	16,4	6,2							
	i	84	34,3	13,8	11,6	0,8	-	16,8	5,9							
Bachelorabschluss	m	-	-	-	-	-	-	-	-							
	w	1	28,8	11,8	2,9	-	8,3	5,0	6,0							
	i	1	28,8	11,8	2,9	-	8,3	5,0	6,0							
Masterabschluss	m	119	33,3	12,2	8,4	1,2	3,3	9,3	2,9							
	w	118	32,6	11,9	6,6	1,2	4,3	7,2	2,6							
	i	237	32,9	12,1	7,5	1,2	3,8	8,3	2,8							
Sonstiger Abschluss	m	5	41,6	21,4	20,2	-	-	14,9	3,5							
	w	5	36,1	15,7	15,2	-	-	13,2	3,4							
	i	10	38,9	18,5	17,7	-	-	14,1	3,5							
Fächergruppe zusammen	m	178	33,9	13,0	9,8	1,1	3,3	11,7	3,8							
	w	154	33,0	12,4	7,6	1,2	4,8	9,2	3,3							
	i	332	33,5	12,7	8,8	1,1	4,2	10,5	3,6							
Mathematik, Naturwissenschaften																
Fachhochschulabschluss	m	6	34,7	13,4	12,3	1,0	-	18,7	10,5							
	w	3	33,7	11,5	7,2	1,0	-	9,9	9,6							
	i	9	34,4	12,7	10,4	1,0	-	15,4	10,2							
Bachelorabschluss	m	1	32,5	14,4	11,6	-	-	21,3	4,3							
	w	-	-	-	-	-	-	-	-							
	i	1	32,5	14,4	11,6	-	-	21,3	4,3							
Masterabschluss	m	37	29,7	9,4	6,8	1,0	-	10,3	4,2							
	w	11	31,5	9,9	9,5	0,5	-	12,3	3,4							
	i	48	30,1	9,5	7,3	0,8	-	10,7	4,0							
Fächergruppe zusammen	m	44	30,5	10,0	7,5	1,0	-	11,5	5,0							
	w	14	32,0	10,3	8,9	0,8	-	11,8	4,7							
	i	58	30,8	10,1	7,8	0,9	-	11,6	5,0							
Humanmedizin/Gesundheitswissenschaften																
Fachhochschulabschluss	m	1	49,2	27,8	24,9	-	-	14,0	8,0							
	w	-	-	-	-	-	-	-	-							
	i	1	49,2	27,8	24,9	-	-	14,0	8,0							
Fächergruppe zusammen	m	1	49,2	27,8	24,9	-	-	14,0	8,0							
	w	-	-	-	-	-	-	-	-							
	i	1	49,2	27,8	24,9	-	-	14,0	8,0							
Ingenieurwissenschaften																
Fachhochschulabschluss	m	8	37,9	15,9	14,0	1,0	-	17,5	9,3							
	w	-	-	-	-	-	-	-	-							
	i	8	37,9	15,9	14,0	1,0	-	17,5	9,3							
Masterabschluss	m	43	33,0	11,8	10,3	1,0	-	14,7	5,1							
	w	5	34,2	13,6	6,0	-	-	9,7	4,9							
	i	48	33,2	12,0	9,8	1,0	-	14,2	5,1							
Sonstiger Abschluss	m	-	-	-	-	-	-	-	-							
	w	1	35,8	-	-	-	-	-	2,5							
	i	1	35,8	-	-	-	-	-	2,5							
Fächergruppe zusammen	m	51	33,8	12,4	10,8	1,0	-	15,1	5,8							
	w	6	34,5	13,6	6,0	-	-	9,7	4,5							
	i	57	33,9	12,5	10,3	1,0	-	14,6	5,6							
Kunst, Kunstwissenschaft																
Fachhochschulabschluss	m	1	38,8	20,1	13,8	-	-	14,7	9,7							
	w	-	-	-	-	-	-	-	-							
	i	1	38,8	20,1	13,8	-	-	14,7	9,7							
Fächergruppe zusammen	m	1	38,8	20,1	13,8	-	-	14,7	9,7							
	w	-	-	-	-	-	-	-	-							
	i	1	38,8	20,1	13,8	-	-	14,7	9,7							
Studiumsart insgesamt	m	276	33,4	12,5	9,7	1,1	3,3	12,3	4,4							
	w	177	33,0	12,3	7,8	1,1	4,8	9,5	3,6							
	i	453	33,2	12,4	8,9	1,1	4,2	11,2	4,1							

Noch: 5.1 Absolventen (außer Lehramtsprüfungen) in Berlin im Prüfungsjahr 2005 nach Hochschul- sowie Studienarten, Fächergruppen, Prüfungsgruppen bzw. -arten, Durchschnittsalter und Angaben zum Studienverlauf

Fächergruppe ----- Prüfungsgruppe bzw. Prüfungsart	Geschl.	Bestandene Prüfungen insgesamt	Alter bei Abschluss	Hochschul- berechtigung bis Abschluss	Erst- immatri- kulation bis Abschluss	Beurlau- bung und Unter- brechung	Studium außerhalb Deutsch- lands	Hoch- schul- semester	Fach- semester							
										Durchschnitt in Jahren						durchschnittl. Anzahl
										1	2	3	4	5	6	
Verwaltungsfachhochschulen																
Erststudium																
Rechts-, Wirtschafts- und Sozialwissenschaften																
Fachhochschul- abschluss	m	465	26,5	6,5	3,7	1,5	-	6,1	5,6							
	w	593	25,7	6,5	3,7	0,9	-	6,2	5,6							
	i	1 058	26,1	6,5	3,7	1,1	-	6,2	5,6							
	Fächergruppe															
	m	465	26,5	6,5	3,7	1,5	-	6,1	5,6							
	w	593	25,7	6,5	3,7	0,9	-	6,2	5,6							
	i	1 058	26,1	6,5	3,7	1,1	-	6,2	5,6							
	Studiumsart															
	m	465	26,5	6,5	3,7	1,5	-	6,1	5,6							
w	593	25,7	6,5	3,7	0,9	-	6,2	5,6								
i	1 058	26,1	6,5	3,7	1,1	-	6,2	5,6								
Weiteres Studium																
Rechts-, Wirtschafts- und Sozialwissenschaften																
Masterabschluss	m	52	35,1	14,2	11,8	0,5	4,0	13,1	3,9							
	w	46	33,7	14,4	13,0	0,9	5,0	11,4	3,8							
	i	98	34,5	14,3	12,3	0,8	4,8	12,3	3,9							
Sonstiger Abschluss	m	4	39,4	18,8	17,2	-	-	12,0	4,0							
	w	4	32,3	13,5	11,9	-	-	13,8	4,0							
	i	8	35,9	16,1	14,5	-	-	12,9	4,0							
Fächergruppe zusammen	m	56	35,4	14,5	12,2	0,5	4,0	13,0	3,9							
	w	50	33,6	14,3	12,9	0,9	5,0	11,6	3,8							
	i	106	34,6	14,4	12,5	0,8	4,8	12,4	3,9							
Studiumsart insgesamt	m	56	35,4	14,5	12,2	0,5	4,0	13,0	3,9							
	w	50	33,6	14,3	12,9	0,9	5,0	11,6	3,8							
	i	106	34,6	14,4	12,5	0,8	4,8	12,4	3,9							
Hochschularten insgesamt																
Erststudium																
Fächergruppen zusammen																
Magister	m	573	31,1	11,0	8,9	1,0	1,9	17,3	14,5							
	w	1 124	29,9	10,1	8,3	0,9	1,6	16,4	14,1							
	i	1 697	30,3	10,4	8,5	1,0	1,7	16,7	14,3							
Staatsexamen	m	958	28,5	9,1	7,0	0,8	1,0	13,9	12,2							
	w	1 283	27,8	8,5	6,8	0,9	1,2	13,5	11,8							
	i	2 241	28,1	8,8	6,9	0,8	1,1	13,7	11,9							
Diplom (U)	m	2 681	28,9	9,3	7,2	0,9	2,6	14,0	12,7							
	w	2 268	28,8	8,9	7,0	0,9	2,3	13,5	11,9							
	i	4 949	28,8	9,2	7,1	0,9	2,4	13,8	12,3							
Sonstige Diplom (U) und entsprechende Abschlussprüfungen	m	22	30,2	11,1	9,0	1,0	0,8	17,1	14,5							
	w	64	30,0	10,5	8,0	1,1	0,4	15,1	12,9							
	i	86	30,0	10,6	8,2	1,1	0,6	15,6	13,3							
Künstlerischer Abschluss	m	311	28,6	8,6	6,0	0,8	3,5	11,7	10,1							
	w	343	28,4	8,7	6,6	0,9	2,7	12,6	10,1							
	i	654	28,5	8,6	6,4	0,8	3,1	12,2	10,1							
Fachhochschul- abschluss	m	2 939	28,2	7,6	4,8	0,8	0,6	9,0	8,2							
	w	2 567	27,6	7,4	4,7	0,9	0,7	8,5	7,7							
	i	5 506	27,9	7,5	4,8	0,8	0,6	8,7	7,9							
Bachelorabschluss	m	315	29,2	8,2	3,2	0,6	3,2	5,8	5,3							
	w	157	27,8	7,7	3,1	0,7	3,5	5,7	5,7							
	i	472	28,7	8,1	3,2	0,6	3,4	5,7	5,5							
Masterabschluss	m	57	28,2	7,5	4,0	0,8	3,7	8,4	5,2							
	w	48	27,4	6,6	4,6	0,8	4,9	9,3	5,0							
	i	105	27,8	7,1	4,3	0,8	4,4	8,8	5,1							
Studiumsart insgesamt	m	7 856	28,8	8,6	6,1	0,9	2,5	11,8	10,6							
	w	7 854	28,4	8,5	6,2	0,9	2,1	11,9	10,6							
	i	15 710	28,6	8,6	6,2	0,9	2,3	11,9	10,6							
Weiteres Studium																
Fächergruppen zusammen																
Magister	m	29	31,7	9,3	7,6	0,8	4,1	11,3	6,1							
	w	51	31,0	10,8	7,3	1,5	3,0	12,2	7,3							
	i	80	31,2	10,2	7,4	1,3	3,4	11,9	6,9							
Staatsexamen	m	2	31,7	12,8	12,3	-	-	10,2	11,2							
	w	2	32,5	13,8	13,0	-	-	15,2	14,7							
	i	4	32,1	13,3	12,6	-	-	12,7	12,9							
Diplom (U)	m	35	34,5	13,6	11,3	0,8	3,4	19,5	13,2							
	w	37	33,6	13,1	11,9	1,1	4,2	20,2	13,1							
	i	72	34,0	13,4	11,6	0,9	3,7	19,9	13,1							
Sonstige Diplom (U) und entsprechende Abschlussprüfungen	m	3	36,2	16,7	13,9	-	-	25,7	21,3							
	w	2	34,9	16,8	14,0	0,8	-	26,1	12,1							
	i	5	35,7	16,8	13,9	0,8	-	25,8	17,6							

Noch: 5.1 Absolventen (außer Lehramtsprüfungen) in Berlin im Prüfungsjahr 2005 nach Hochschul- sowie Studi-
arten, Fächergruppen, Prüfungsgruppen bzw. -arten, Durchschnittsalter und Angaben zum Studienverlauf

Fächergruppe ----- Prüfungsgruppe bzw. Prüfungsart	Ge- schl.	Bestandene Prüfungen insgesamt	Alter bei Abschluss	Hochschul- berechtigung bis Abschluss	Erst- immatri- kulation bis Abschluss	Beurlau- bung und Unter- brechung	Studium außerhalb Deutsch- lands	Hoch- schul- semester	Fach- semester							
										Durchschnitt in Jahren						durchschnittl. Anzahl
										1	2	3	4	5	6	
Noch: Hochschularten insgesamt																
Noch: weiteres Studium																
Promotionen	m	1 701	34,4	13,9	9,6	1,0	3,7	15,7	8,5							
	w	1 337	33,5	13,7	9,7	1,0	4,4	15,8	8,0							
	i	3 038	34,0	13,8	9,7	1,0	4,0	15,7	8,2							
Künstlerischer Abschluss	m	80	30,0	9,5	6,6	0,8	3,7	12,4	5,0							
	w	105	30,5	10,7	8,0	0,8	2,9	14,9	5,7							
	i	185	30,3	10,2	7,4	0,8	3,2	13,8	5,4							
Fachhochschulabschluss	m	71	34,9	14,3	12,6	0,9	-	17,1	6,7							
	w	36	34,3	13,6	10,5	0,8	-	15,9	6,7							
	i	107	34,7	14,1	11,9	0,9	-	16,7	6,7							
Bachelorabschluss	m	3	30,4	11,5	7,2	0,5	-	13,8	4,5							
	w	1	28,8	11,8	2,9	-	8,3	5,0	6,0							
	i	4	30,0	11,6	6,1	0,5	8,3	11,6	4,9							
Masterabschluss	m	509	32,9	12,2	8,8	1,0	2,7	11,4	3,6							
	w	398	32,3	12,3	8,8	1,0	3,0	10,9	3,3							
	i	907	32,6	12,2	8,8	1,0	2,8	11,2	3,5							
Sonstiger Abschluss	m	40	31,4	12,6	10,1	0,8	1,4	13,5	2,5							
	w	114	29,3	9,9	8,1	1,0	1,5	13,9	3,6							
	i	154	29,9	10,6	8,6	0,9	1,5	13,8	3,3							
Studiensart insgesamt	m	2 473	33,9	12,9	9,3	1,0	3,3	13,9	6,7							
	w	2 083	32,9	12,6	9,2	1,0	3,5	14,0	6,4							
	i	4 556	33,4	12,7	9,2	1,0	3,4	13,9	6,5							
Erst- und weiteres Studium																
Fächergruppen zusammen																
Magister	m	602	31,2	11,0	8,8	1,0	2,0	17,0	14,1							
	w	1 175	30,0	10,1	8,3	0,9	1,7	16,3	13,8							
	i	1 777	30,4	10,4	8,5	1,0	1,8	16,5	13,9							
Staatsexamen	m	960	28,5	9,1	7,0	0,8	1,0	13,9	12,2							
	w	1 285	27,9	8,5	6,8	0,9	1,2	13,5	11,8							
	i	2 245	28,1	8,8	6,9	0,8	1,1	13,7	11,9							
Diplom (U)	m	2 716	29,0	9,4	7,2	0,9	2,6	14,0	12,7							
	w	2 305	28,8	9,0	7,1	0,9	2,3	13,7	12,0							
	i	5 021	28,9	9,2	7,1	0,9	2,5	13,9	12,3							
Sonstige Diplom (U) und entsprechende Abschlussprüfungen	m	25	30,9	11,8	9,6	1,0	0,8	18,2	15,3							
	w	66	30,1	10,7	8,2	1,0	0,4	15,5	12,9							
	i	91	30,3	11,0	8,6	1,0	0,6	16,3	13,6							
Promotionen	m	1 701	34,4	13,9	9,6	1,0	3,7	15,7	8,5							
	w	1 337	33,5	13,7	9,7	1,0	4,4	15,8	8,0							
	i	3 038	34,0	13,8	9,7	1,0	4,0	15,7	8,2							
Künstlerischer Abschluss	m	391	28,9	8,8	6,2	0,8	3,6	11,8	9,0							
	w	448	28,9	9,2	7,0	0,9	2,8	13,2	9,1							
	i	839	28,9	9,0	6,6	0,8	3,1	12,5	9,1							
Fachhochschulabschluss	m	3 010	28,4	7,7	5,0	0,8	0,6	9,1	8,1							
	w	2 603	27,7	7,5	4,7	0,9	0,7	8,6	7,7							
	i	5 613	28,0	7,6	4,9	0,8	0,6	8,9	7,9							
Bachelorabschluss	m	318	29,2	8,3	3,2	0,6	3,2	5,8	5,3							
	w	158	27,8	7,7	3,1	0,7	4,5	5,7	5,7							
	i	476	28,7	8,1	3,2	0,6	4,0	5,8	5,5							
Masterabschluss	m	566	32,4	11,8	8,4	1,0	2,7	11,1	3,7							
	w	446	31,8	11,7	8,4	1,0	3,2	10,7	3,5							
	i	1 012	32,1	11,8	8,4	1,0	2,9	10,9	3,6							
Sonstiger Abschluss	m	40	31,4	12,6	10,1	0,8	1,4	13,5	2,5							
	w	114	29,3	9,9	8,1	1,0	1,5	13,9	3,6							
	i	154	29,9	10,6	8,6	0,9	1,5	13,8	3,3							
Insgesamt	m	10 329	30,0	9,3	6,6	0,9	2,8	12,1	9,9							
	w	9 937	29,3	9,0	6,6	0,9	2,5	12,2	9,9							
	i	20 266	29,6	9,1	6,6	0,9	2,6	12,1	9,9							

5.2 Absolventen (Lehramtsprüfungen) in Berlin im Prüfungsjahr 2005 nach Hochschul- sowie Studiumsarten, Fächergruppen, Prüfungen, Durchschnittsalter und Angaben zum Studienverlauf

Fächergruppe ----- Lehramtsprüfung	Geschl.	Bestandene Prüfungen insgesamt	Alter bei Abschluss	Hochschul- berechtigung bis Abschluss	Erst- immatri- kulation bis Abschluss	Beurlau- bung und Unter- brechung	Studium außerhalb Deutsch- lands	Hoch- schul- semester	Fach- semester							
										Durchschnitt in Jahren						durchschnittl. Anzahl
										1	2	3	4	5	6	
U n i v e r s i t ä t e n																
Erststudium																
Sprach- und Kultur- wissenschaften																
Lehramt an Grund- und Hauptschulen	m	7	32,9	14,6	11,2	0,8	0,8	22,6	14,0							
	w	93	29,7	9,9	8,5	1,6	-	16,9	13,2							
	i	100	30,0	10,1	8,7	1,5	0,8	17,2	13,3							
Lehramt an Realschulen	m	6	32,3	13,1	9,0	0,7	-	18,1	13,4							
	w	16	29,7	10,0	8,2	1,3	-	16,4	13,4							
	i	22	30,4	10,9	8,4	1,0	-	16,9	13,4							
Lehramt an Gymnasien	m	55	29,7	10,4	8,7	0,9	0,7	17,3	13,3							
	w	158	29,7	10,3	8,9	1,0	1,2	17,3	12,9							
	i	213	29,7	10,3	8,8	1,0	1,1	17,3	13,0							
Lehramt an Sonderschulen	m	15	29,9	10,5	7,5	1,0	-	14,4	11,8							
	w	87	28,9	9,5	7,6	1,4	-	15,1	11,9							
	i	102	29,0	9,6	7,6	1,4	-	15,0	11,9							
Fächergruppe zusammen	m	83	30,2	10,8	8,6	0,8	0,7	17,1	13,1							
	w	354	29,5	10,0	8,4	1,2	1,2	16,6	12,8							
	i	437	29,6	10,1	8,5	1,1	1,1	16,7	12,8							
Sport																
Lehramt an Grund- und Hauptschulen	m	16	31,7	9,9	8,5	1,0	-	17,1	15,8							
	w	21	30,2	10,8	9,0	1,6	-	15,4	11,8							
	i	37	30,9	10,4	8,8	1,4	-	16,1	13,5							
Lehramt an Realschulen	m	-	-	-	-	-	-	-	-							
	w	5	32,0	11,0	8,2	-	-	16,5	18,4							
	i	5	32,0	11,0	8,2	-	-	16,5	18,4							
Lehramt an Gymnasien	m	20	30,5	11,0	9,2	0,9	-	18,3	14,2							
	w	11	27,7	8,6	7,7	0,8	-	15,1	12,4							
	i	31	29,5	10,2	8,6	0,9	-	17,1	13,6							
Fächergruppe zusammen	m	36	31,0	10,6	8,9	0,9	-	17,8	14,9							
	w	37	29,7	10,1	8,5	1,3	-	15,4	12,9							
	i	73	30,4	10,3	8,7	1,1	-	16,6	13,9							
Rechts-, Wirtschafts- und Sozialwissenschaften																
Lehramt an Grund- und Hauptschulen	m	2	36,1	17,4	16,3	-	-	32,3	23,3							
	w	7	31,5	12,0	10,4	1,0	-	16,1	10,1							
	i	9	32,6	13,3	11,9	1,0	-	20,1	13,0							
Lehramt an Realschulen	m	2	31,2	11,9	10,8	1,0	-	21,8	12,8							
	w	3	31,7	12,8	11,3	0,5	-	22,1	20,4							
	i	5	31,5	12,4	11,1	0,8	-	21,9	17,3							
Lehramt an Gymnasien	m	5	29,0	9,9	7,3	1,0	-	14,6	11,6							
	w	6	31,8	9,9	8,8	0,8	-	17,6	14,3							
	i	11	30,5	9,9	8,1	0,9	-	16,2	13,1							
Lehramt an Sonderschulen	m	-	-	-	-	-	-	-	-							
	w	2	30,0	10,9	10,1	1,0	-	19,3	17,3							
	i	2	30,0	10,9	10,1	1,0	-	19,3	17,3							
Lehramt an beruflichen Schulen	m	-	-	-	-	-	-	-	-							
	w	5	32,6	14,0	12,0	0,5	1,2	19,4	14,6							
	i	5	32,6	14,0	12,0	0,5	1,2	19,4	14,6							
Fächergruppe zusammen	m	9	31,1	12,0	10,1	1,0	-	20,1	14,4							
	w	23	31,7	11,9	10,4	0,8	1,2	18,4	14,1							
	i	32	31,5	11,9	10,3	0,8	1,2	18,9	14,2							
Mathematik, Natur- wissenschaften																
Lehramt an Grund- und Hauptschulen	m	11	32,8	12,8	11,8	1,0	-	20,4	15,7							
	w	62	28,8	9,0	7,5	1,4	-	14,3	10,9							
	i	73	29,4	9,5	8,1	1,4	-	15,1	11,6							
Lehramt an Realschulen	m	2	28,4	9,3	8,3	1,0	-	16,7	13,2							
	w	7	27,6	8,8	7,9	-	-	16,0	14,1							
	i	9	27,7	8,9	8,0	1,0	-	16,1	13,9							
Lehramt an Gymnasien	m	37	30,4	10,8	9,1	1,5	0,6	16,6	11,8							
	w	50	28,9	9,2	8,2	0,6	-	16,4	13,6							
	i	87	29,5	9,9	8,6	1,1	0,6	16,4	12,8							
Fächergruppe zusammen	m	50	30,8	11,1	9,6	1,4	0,6	17,3	12,7							
	w	119	28,8	9,1	7,8	1,0	-	15,3	12,2							
	i	169	29,4	9,7	8,4	1,2	0,6	15,9	12,4							
Agrar-, Forst- und Ernährungswissenschaften																
Lehramt an beruflichen Schulen	m	5	34,6	9,5	9,0	-	-	17,4	8,7							
	w	11	29,1	7,9	6,9	2,0	-	13,3	9,4							
	i	16	30,8	8,3	7,4	2,0	-	14,4	9,2							
Fächergruppe zusammen	m	5	34,6	9,5	9,0	-	-	17,4	8,7							
	w	11	29,1	7,9	6,9	2,0	-	13,3	9,4							
	i	16	30,8	8,3	7,4	2,0	-	14,4	9,2							

Noch: 5.2 Absolventen (Lehramtsprüfungen) in Berlin im Prüfungsjahr 2005 nach Hochschul- sowie Studiumsarten, Fächergruppen, Prüfungen, Durchschnittsalter und Angaben zum Studienverlauf

Fächergruppe ----- Lehramtsprüfung	Ge- schl.	Bestandene Prüfungen insgesamt	Alter bei Abschluss	Hochschul- berechtigung bis Abschluss	Erst- immatri- kulation bis Abschluss	Beurlau- bung und Unter- brechung	Studium außerhalb Deutsch- lands	Hoch- schul- semester	Fach- semester							
										Durchschnitt in Jahren						durchschnittl. Anzahl
										1	2	3	4	5	6	
Noch: U n i v e r s i t ä t e n																
Noch: Erststudium																
Ingenieurwissenschaften																
Lehramt an Realschulen	m	2	31,5	12,0	6,6	-	-	13,4	8,9							
	w	-	-	-	-	-	-	-	-							
	i	2	31,5	12,0	6,6	-	-	13,4	8,9							
Lehramt an beruflichen Schulen	m	14	33,6	10,7	6,6	1,0	4,0	12,7	10,2							
	w	5	31,0	8,1	6,3	-	-	12,7	11,4							
	i	19	32,9	10,0	6,5	1,0	4,0	12,7	10,5							
Fächergruppe zusammen	m	16	33,3	10,9	6,6	1,0	4,0	12,8	10,1							
	w	5	31,0	8,1	6,3	-	-	12,7	11,4							
	i	21	32,8	10,3	6,5	1,0	4,0	12,8	10,4							
Studiensart insgesamt	m	199	30,9	10,9	8,9	1,0	1,1	17,1	13,0							
	w	549	29,5	9,8	8,3	1,2	1,2	16,2	12,6							
	i	748	29,8	10,1	8,5	1,1	1,2	16,4	12,7							
Weiteres Studium																
Sprach- und Kultur- wissenschaften																
Lehramt an Gymnasien	m	1	41,8	23,3	21,5	-	-	25,2	5,2							
	w	3	36,7	10,3	10,4	0,5	5,0	10,0	10,1							
	i	4	38,0	16,8	16,0	0,5	5,0	17,6	8,8							
Lehramt an Sonderschulen	m	2	51,6	29,1	30,2	-	-	17,2	4,7							
	w	12	40,1	21,6	19,6	-	-	15,2	4,6							
	i	14	41,8	23,0	21,5	-	-	15,6	4,6							
Fächergruppe zusammen	m	3	48,3	27,2	27,3	-	-	19,8	4,8							
	w	15	39,5	20,5	18,7	0,5	5,0	14,7	5,7							
	i	18	40,9	22,0	20,7	0,5	5,0	15,9	5,6							
Rechts-, Wirtschafts- und Sozialwissenschaften																
Lehramt an Realschulen	m	1	40,3	-	-	-	-	-	5,5							
	w	1	45,6	-	-	-	-	-	6,0							
	i	2	42,9	-	-	-	-	-	5,8							
Lehramt an Gymnasien	m	4	43,9	18,7	21,6	-	-	12,8	4,8							
	w	3	50,6	28,7	29,4	-	-	17,4	5,9							
	i	7	46,8	23,7	25,5	-	-	15,1	5,3							
Fächergruppe zusammen	m	5	43,2	18,7	21,6	-	-	12,8	4,9							
	w	4	49,3	28,7	29,4	-	-	17,4	5,9							
	i	9	45,9	23,7	25,5	-	-	15,1	5,4							
Mathematik, Natur- wissenschaften																
Lehramt an Realschulen	m	2	53,2	32,8	31,9	-	-	15,0	5,1							
	w	1	42,6	18,8	22,9	-	-	16,0	6,0							
	i	3	49,7	25,8	27,4	-	-	15,5	5,4							
Lehramt an Gymnasien	m	4	37,8	15,0	16,9	-	-	17,5	6,0							
	w	5	38,4	17,8	21,1	-	-	17,3	7,0							
	i	9	38,1	16,2	18,7	-	-	17,4	6,6							
Fächergruppe zusammen	m	6	42,9	18,6	19,9	-	-	17,0	5,7							
	w	6	39,1	18,0	21,5	-	-	17,0	6,8							
	i	12	41,0	18,3	20,6	-	-	17,0	6,3							
Studiensart insgesamt	m	14	44,2	21,2	22,5	-	-	17,0	5,2							
	w	25	40,9	20,9	20,7	0,5	5,0	15,6	6,0							
	i	39	42,1	21,0	21,4	0,5	5,0	16,2	5,7							
K u n s t h o c h s c h u l e n																
Erststudium																
Kunst, Kunstwissenschaft																
Lehramt an Grund- und Hauptschulen	m	6	36,3	15,4	11,8	1,0	-	22,3	13,2							
	w	26	33,4	11,5	10,2	1,0	-	17,5	13,0							
	i	32	34,0	12,1	10,5	1,0	-	18,2	13,0							
Lehramt an Realschulen	m	1	38,5	19,8	16,9	0,5	-	28,0	12,0							
	w	8	30,3	13,2	10,3	-	-	19,8	15,2							
	i	9	31,2	14,5	11,6	0,5	-	21,5	14,8							
Lehramt an Gymnasien	m	11	32,2	11,0	9,0	0,8	-	18,0	13,5							
	w	14	28,5	9,5	8,2	0,7	0,8	16,1	12,8							
	i	25	30,2	9,9	8,4	0,7	0,8	16,6	13,1							
Fächergruppe zusammen	m	18	33,9	13,9	11,2	0,8	-	21,0	13,3							
	w	48	31,5	11,0	9,6	0,8	0,8	17,3	13,3							
	i	66	32,1	11,5	9,9	0,8	0,8	18,0	13,3							
Studiensart insgesamt	m	18	33,9	13,9	11,2	0,8	-	21,0	13,3							
	w	48	31,5	11,0	9,6	0,8	0,8	17,3	13,3							
	i	66	32,1	11,5	9,9	0,8	0,8	18,0	13,3							

Noch: 5.2 Absolventen (Lehramtsprüfungen) in Berlin im Prüfungsjahr 2005 nach Hochschul- sowie Studiumsarten, Fächergruppen, Prüfungen, Durchschnittsalter und Angaben zum Studienverlauf

Fächergruppe ----- Lehramtsprüfung	Ge- schl.	Bestandene Prüfungen insgesamt	Alter bei Abschluss	Hochschul- berechti- gung bis Abschluss	Erst- immatri- kulation bis Abschluss	Beurlau- bung und Unter- brechung	Studium außerhalb Deutsch- lands	Hoch- schul- semester	Fach- semester							
										Durchschnitt in Jahren						durchschnittl. Anzahl
										1	2	3	4	5	6	
Noch: K u n s t h o c h s c h u l e n																
Weiteres Studium																
Kunst, Kunstwissenschaft																
Lehramt an Realschulen	m	-	-	-	-	-	-	-	-							
	w	1	40,7	23,0	12,2	-	-	10,5	3,5							
	i	1	40,7	23,0	12,2	-	-	10,5	3,5							
Fächergruppe zusammen	m	-	-	-	-	-	-	-	-							
	w	1	40,7	23,0	12,2	-	-	10,5	3,5							
	i	1	40,7	23,0	12,2	-	-	10,5	3,5							
Studiumsart insgesamt	m	-	-	-	-	-	-	-	-							
	w	1	40,7	23,0	12,2	-	-	10,5	3,5							
	i	1	40,7	23,0	12,2	-	-	10,5	3,5							
H o c h s c h u l a r t e n i n s g e s a m t																
Erststudium																
Fächergruppen zusammen																
Lehramt an Grund- und Hauptschulen	m	42	33,1	12,5	10,7	0,9	0,8	20,3	15,4							
	w	209	30,0	10,0	8,6	1,4	-	16,0	12,3							
	i	251	30,5	10,4	8,9	1,3	0,8	16,7	12,8							
Lehramt an Realschulen	m	13	31,9	12,6	9,4	0,8	-	18,5	12,5							
	w	39	29,9	10,5	8,7	1,1	-	17,4	15,1							
	i	52	30,4	11,2	8,9	0,9	-	17,7	14,4							
Lehramt an Gymnasien	m	128	30,2	10,6	8,9	1,0	0,7	17,1	13,0							
	w	239	29,4	9,9	8,6	1,0	1,2	16,9	13,1							
	i	367	29,7	10,2	8,7	1,0	1,0	17,0	13,0							
Lehramt an Sonderschulen	m	15	29,9	10,5	7,5	1,0	-	14,4	11,8							
	w	89	28,9	9,5	7,6	1,4	-	15,2	12,1							
	i	104	29,1	9,7	7,6	1,4	-	15,1	12,0							
Lehramt an beruflichen Schulen	m	19	33,9	10,4	7,3	1,0	4,0	14,0	9,8							
	w	21	30,4	9,5	8,0	1,0	1,2	14,7	11,1							
	i	40	32,0	9,9	7,7	1,0	2,6	14,4	10,5							
Studiumsart insgesamt	m	217	31,2	11,0	9,0	1,0	1,1	17,3	13,1							
	w	597	29,6	9,9	8,4	1,1	1,2	16,3	12,7							
	i	814	30,0	10,2	8,6	1,1	1,1	16,5	12,8							
Weiteres Studium																
Fächergruppen zusammen																
Lehramt an Realschulen	m	3	48,9	32,8	31,9	-	-	15,0	5,2							
	w	3	42,9	20,9	17,5	-	-	13,3	5,2							
	i	6	45,9	24,8	22,3	-	-	13,8	5,2							
Lehramt an Gymnasien	m	9	41,0	17,2	18,9	-	-	17,3	5,4							
	w	11	41,2	20,2	22,1	0,5	5,0	16,1	7,5							
	i	20	41,1	18,6	20,4	0,5	5,0	16,7	6,6							
Lehramt an Sonderschulen	m	2	51,6	29,1	30,2	-	-	17,2	4,7							
	w	12	40,1	21,6	19,6	-	-	15,2	4,6							
	i	14	41,8	23,0	21,5	-	-	15,6	4,6							
Studiumsart insgesamt	m	14	44,2	21,2	22,5	-	-	17,0	5,2							
	w	26	40,9	21,0	20,2	0,5	5,0	15,3	5,9							
	i	40	42,1	21,1	21,1	0,5	5,0	16,0	5,7							
Erst- und weiteres Studium																
Fächergruppen zusammen																
Lehramt an Grund- und Hauptschulen	m	42	33,1	12,5	10,7	0,9	0,8	20,3	15,4							
	w	209	30,0	10,0	8,6	1,4	-	16,0	12,3							
	i	251	30,5	10,4	8,9	1,3	0,8	16,7	12,8							
Lehramt an Realschulen	m	16	35,1	14,1	11,0	0,8	-	18,2	11,1							
	w	42	30,8	11,2	9,3	1,1	-	17,1	14,4							
	i	58	32,0	12,1	9,8	0,9	-	17,4	13,5							
Lehramt an Gymnasien	m	137	30,9	11,0	9,4	1,0	0,7	17,1	12,5							
	w	250	29,9	10,2	9,0	1,0	1,4	16,9	12,8							
	i	387	30,3	10,5	9,1	1,0	1,2	17,0	12,7							
Lehramt an Sonderschulen	m	17	32,4	12,7	10,2	1,0	-	14,7	10,9							
	w	101	30,3	10,7	8,8	1,4	-	15,2	11,2							
	i	118	30,6	11,0	9,0	1,4	-	15,1	11,2							
Lehramt an beruflichen Schulen	m	19	33,9	10,4	7,3	1,0	4,0	14,0	9,8							
	w	21	30,4	9,5	8,0	1,0	1,2	14,7	11,1							
	i	40	32,0	9,9	7,7	1,0	2,6	14,4	10,5							
Insgesamt	m	231	32,0	11,5	9,6	1,0	1,1	17,3	12,6							
	w	623	30,1	10,2	8,8	1,1	1,4	16,2	12,4							
	i	854	30,6	10,6	9,0	1,1	1,3	16,5	12,5							

6 Bestandene Prüfungen in Berlin im Prüfungsjahr 2005 nach Hochschularten, Fächergruppen und Prüfungsgruppen bzw. -arten

Fächergruppe ----- Prüfungsgruppe bzw. Prüfungsart	Ge- schl.	Insgesamt			Davon als ...					
		ins- gesamt	Deutsche	Aus- länder	Erstabschluss			weiterer Abschluss		
					zu- sammen	Deutsche	Aus- länder	zu- sammen	Deutsche	Aus- länder
1	2	3	4	5	6	7	8	9		
Universitäten										
Sprach- und Kulturwissenschaften										
Magister	m	477	433	44	467	423	44	10	10	-
	w	885	783	102	869	771	98	16	12	4
	i	1 362	1 216	146	1 336	1 194	142	26	22	4
Diplom (U)	m	167	154	13	157	144	13	10	10	-
	w	585	552	33	572	539	33	13	13	-
	i	752	706	46	729	683	46	23	23	-
Sonstige Diplom(U) und entsprechende Abschlussprüfungen	m	17	16	1	16	15	1	1	1	-
	w	49	40	9	48	39	9	1	1	-
	i	66	56	10	64	54	10	2	2	-
Promotionen	m	261	221	40	-	-	-	261	221	40
	w	245	211	34	-	-	-	245	211	34
	i	506	432	74	-	-	-	506	432	74
Staatliche Lehrantsprüfungen	m	86	85	1	83	82	1	3	3	-
	w	369	357	12	354	343	11	15	14	1
	i	455	442	13	437	425	12	18	17	1
Masterabschluss	m	31	28	3	-	-	-	31	28	3
	w	56	52	4	-	-	-	56	52	4
	i	87	80	7	-	-	-	87	80	7
Sonstiger Abschluss	m	6	6	-	-	-	-	6	6	-
	w	35	34	1	-	-	-	35	34	1
	i	41	40	1	-	-	-	41	40	1
Fächergruppe zusammen	m	1 045	943	102	723	664	59	322	279	43
	w	2 224	2 029	195	1 843	1 692	151	381	337	44
	i	3 269	2 972	297	2 566	2 356	210	703	616	87
Sport										
Magister	m	2	2	-	2	2	-	-	-	-
	w	2	2	-	2	2	-	-	-	-
	i	4	4	-	4	4	-	-	-	-
Diplom (U)	m	17	17	-	17	17	-	-	-	-
	w	12	12	-	11	11	-	1	1	-
	i	29	29	-	28	28	-	1	1	-
Promotionen	m	1	1	-	-	-	-	1	1	-
	w	1	-	1	-	-	-	1	-	1
	i	2	1	1	-	-	-	2	1	1
Staatliche Lehrantsprüfungen	m	36	35	1	36	35	1	-	-	-
	w	37	37	-	37	37	-	-	-	-
	i	73	72	1	73	72	1	-	-	-
Fächergruppe zusammen	m	56	55	1	55	54	1	1	1	-
	w	52	51	1	50	50	-	2	1	1
	i	108	106	2	105	104	1	3	2	1
Rechts-, Wirtschafts- und Sozialwissenschaften										
Magister	m	29	11	18	11	7	4	18	4	14
	w	66	32	34	34	28	6	32	4	28
	i	95	43	52	45	35	10	50	8	42
Staatsexamen	m	445	427	18	445	427	18	-	-	-
	w	495	464	31	495	464	31	-	-	-
	i	940	891	49	940	891	49	-	-	-
Diplom (U)	m	1 188	1 044	144	1 182	1 038	144	6	6	-
	w	856	695	161	845	684	161	11	11	-
	i	2 044	1 739	305	2 027	1 722	305	17	17	-
Sonstige Diplom(U) und entsprechende Abschlussprüfungen	m	8	8	-	6	6	-	2	2	-
	w	17	17	-	16	16	-	1	1	-
	i	25	25	-	22	22	-	3	3	-
Promotionen	m	302	267	35	-	-	-	302	267	35
	w	158	141	17	-	-	-	158	141	17
	i	460	408	52	-	-	-	460	408	52
Staatliche Lehrantsprüfungen	m	14	14	-	9	9	-	5	5	-
	w	27	26	1	23	22	1	4	4	-
	i	41	40	1	32	31	1	9	9	-

Noch: 6 Bestandene Prüfungen in Berlin im Prüfungsjahr 2005 nach Hochschularten, Fächergruppen und Prüfungsgruppen bzw. -arten

Fächergruppe ----- Prüfungsgruppe bzw. Prüfungsart	Ge- schl.	Insgesamt			Davon als ...					
		ins- gesamt	Deutsche	Aus- länder	Erstabschluss			weiterer Abschluss		
					zu- sammen	Deutsche	Aus- länder	zu- sammen	Deutsche	Aus- länder
1	2	3	4	5	6	7	8	9		
Noch: Universitäten										
Bachelorabschluss	m	98	91	7	97	90	7	1	1	-
	w	32	29	3	32	29	3	-	-	-
	i	130	120	10	129	119	10	1	1	-
Masterabschluss	m	208	150	58	25	5	20	183	145	38
	w	133	84	49	17	-	17	116	84	32
	i	341	234	107	42	5	37	299	229	70
Sonstiger Abschluss	m	12	6	6	-	-	-	12	6	6
	w	31	11	20	-	-	-	31	11	20
	i	43	17	26	-	-	-	43	17	26
Fächergruppe zusammen	m	2 304	2 018	286	1 775	1 582	193	529	436	93
	w	1 815	1 499	316	1 462	1 243	219	353	256	97
	i	4 119	3 517	602	3 237	2 825	412	882	692	190
Mathematik, Naturwissenschaften										
Magister	m	5	4	1	5	4	1	-	-	-
	w	9	9	-	8	8	-	1	1	-
	i	14	13	1	13	12	1	1	1	-
Staatsexamen	m	47	38	9	47	38	9	-	-	-
	w	129	125	4	129	125	4	-	-	-
	i	176	163	13	176	163	13	-	-	-
Diplom (U)	m	753	660	93	744	652	92	9	8	1
	w	437	387	50	430	381	49	7	6	1
	i	1 190	1 047	143	1 174	1 033	141	16	14	2
Promotionen	m	520	402	118	-	-	-	520	402	118
	w	297	223	74	-	-	-	297	223	74
	i	817	625	192	-	-	-	817	625	192
Staatliche Lehramtsprüfungen	m	56	56	-	50	50	-	6	6	-
	w	125	123	2	119	118	1	6	5	1
	i	181	179	2	169	168	1	12	11	1
Bachelorabschluss	m	45	41	4	44	40	4	1	1	-
	w	14	12	2	14	12	2	-	-	-
	i	59	53	6	58	52	6	1	1	-
Masterabschluss	m	22	15	7	9	4	5	13	11	2
	w	12	1	11	10	1	9	2	-	2
	i	34	16	18	19	5	14	15	11	4
Sonstiger Abschluss	m	3	3	-	-	-	-	3	3	-
	w	19	19	-	-	-	-	19	19	-
	i	22	22	-	-	-	-	22	22	-
Fächergruppe zusammen	m	1 451	1 219	232	899	788	111	552	431	121
	w	1 042	899	143	710	645	65	332	254	78
	i	2 493	2 118	375	1 609	1 433	176	884	685	199
Humanmedizin/Gesundheits- wissenschaften										
Staatsexamen	m	441	405	36	439	403	36	2	2	-
	w	541	503	38	539	502	37	2	1	1
	i	982	908	74	978	905	73	4	3	1
Diplom (U)	m	6	6	-	6	6	-	-	-	-
	w	42	42	-	42	42	-	-	-	-
	i	48	48	-	48	48	-	-	-	-
Promotionen	m	368	346	22	-	-	-	368	346	22
	w	368	339	29	-	-	-	368	339	29
	i	736	685	51	-	-	-	736	685	51
Fächergruppe zusammen	m	815	757	58	445	409	36	370	348	22
	w	951	884	67	581	544	37	370	340	30
	i	1 766	1 641	125	1 026	953	73	740	688	52
Veterinärmedizin										
Staatsexamen	m	27	27	-	27	27	-	-	-	-
	w	120	118	2	120	118	2	-	-	-
	i	147	145	2	147	145	2	-	-	-

Noch: 6 Bestandene Prüfungen in Berlin im Prüfungsjahr 2005 nach Hochschularten, Fächergruppen und Prüfungsgruppen bzw. -arten

Fächergruppe ----- Prüfungsgruppe bzw. Prüfungsart	Ge- schl.	Insgesamt			Davon als ...					
		ins- gesamt	Deutsche	Aus- länder	Erstabschluss			weiterer Abschluss		
					zu- sammen	Deutsche	Aus- länder	zu- sammen	Deutsche	Aus- länder
1	2	3	4	5	6	7	8	9		
Noch: Universitäten										
Promotionen	m	61	45	16	-	-	-	61	45	16
	w	152	150	2	-	-	-	152	150	2
	i	213	195	18	-	-	-	213	195	18
Masterabschluss	m	8	3	5	-	-	-	8	3	5
	w	4	2	2	-	-	-	4	2	2
	i	12	5	7	-	-	-	12	5	7
Fächergruppe zusammen	m	96	75	21	27	27	-	69	48	21
	w	276	270	6	120	118	2	156	152	4
	i	372	345	27	147	145	2	225	200	25
Agrar-, Forst- und Ernährungs- wissenschaften										
Diplom (U)	m	129	120	9	126	118	8	3	2	1
	w	177	172	5	177	172	5	-	-	-
	i	306	292	14	303	290	13	3	2	1
Promotionen	m	31	18	13	-	-	-	31	18	13
	w	28	18	10	-	-	-	28	18	10
	i	59	36	23	-	-	-	59	36	23
Staatliche Lehrprüfungen	m	5	5	-	5	5	-	-	-	-
	w	11	11	-	11	11	-	-	-	-
	i	16	16	-	16	16	-	-	-	-
Fachhochschulabschluss	m	21	21	-	21	21	-	-	-	-
	w	1	1	-	1	1	-	-	-	-
	i	22	22	-	22	22	-	-	-	-
Masterabschluss	m	28	13	15	23	8	15	5	5	-
	w	31	29	2	21	19	2	10	10	-
	i	59	42	17	44	27	17	15	15	-
Sonstiger Abschluss	m	9	7	2	-	-	-	9	7	2
	w	15	12	3	-	-	-	15	12	3
	i	24	19	5	-	-	-	24	19	5
Fächergruppe zusammen	m	223	184	39	175	152	23	48	32	16
	w	263	243	20	210	203	7	53	40	13
	i	486	427	59	385	355	30	101	72	29
Ingenieurwissenschaften										
Diplom (U)	m	456	354	102	449	349	100	7	5	2
	w	196	167	29	191	166	25	5	1	4
	i	652	521	131	640	515	125	12	6	6
Promotionen	m	124	95	29	-	-	-	124	95	29
	w	38	26	12	-	-	-	38	26	12
	i	162	121	41	-	-	-	162	121	41
Staatliche Lehrprüfungen	m	16	15	1	16	15	1	-	-	-
	w	5	5	-	5	5	-	-	-	-
	i	21	20	1	21	20	1	-	-	-
Masterabschluss	m	1	-	1	-	-	-	1	-	1
	w	2	-	2	-	-	-	2	-	2
	i	3	-	3	-	-	-	3	-	3
Fächergruppe zusammen	m	597	464	133	465	364	101	132	100	32
	w	241	198	43	196	171	25	45	27	18
	i	838	662	176	661	535	126	177	127	50
Kunst, Kunstwissenschaft										
Magister	m	89	83	6	88	82	6	1	1	-
	w	213	195	18	211	193	18	2	2	-
	i	302	278	24	299	275	24	3	3	-
Promotionen	m	33	30	3	-	-	-	33	30	3
	w	50	45	5	-	-	-	50	45	5
	i	83	75	8	-	-	-	83	75	8
Fächergruppe zusammen	m	122	113	9	88	82	6	34	31	3
	w	263	240	23	211	193	18	52	47	5
	i	385	353	32	299	275	24	86	78	8
Hochschulart insgesamt	m	6 709	5 828	881	4 652	4 122	530	2 057	1 706	351
	w	7 127	6 313	814	5 383	4 859	524	1 744	1 454	290
	i	13 836	12 141	1 695	10 035	8 981	1 054	3 801	3 160	641

Noch: 6 Bestandene Prüfungen in Berlin im Prüfungsjahr 2005 nach Hochschularten, Fächergruppen und Prüfungsgruppen bzw. -arten

Fächergruppe ----- Prüfungsgruppe bzw. Prüfungsart	Ge- schl.	Insgesamt			Davon als ...					
		ins- gesamt	Deutsche	Aus- länder	Erstabschluss			weiterer Abschluss		
					zu- sammen	Deutsche	Aus- länder	zu- sammen	Deutsche	Aus- länder
1	2	3	4	5	6	7	8	9		
Kunsthochschulen										
Sprach- und Kulturwissenschaften										
Künstlerischer Abschluss	m	38	36	2	38	36	2	-	-	-
	w	64	58	6	64	58	6	-	-	-
	i	102	94	8	102	94	8	-	-	-
Masterabschluss	m	6	5	1	-	-	-	6	5	1
	w	8	7	1	-	-	-	8	7	1
	i	14	12	2	-	-	-	14	12	2
Fächergruppe zusammen	m	44	41	3	38	36	2	6	5	1
	w	72	65	7	64	58	6	8	7	1
	i	116	106	10	102	94	8	14	12	2
Ingenieurwissenschaften										
Künstlerischer Abschluss	m	39	35	4	32	28	4	7	7	-
	w	25	22	3	23	20	3	2	2	-
	i	64	57	7	55	48	7	9	9	-
Masterabschluss	m	-	-	-	-	-	-	-	-	-
	w	2	1	1	-	-	-	2	1	1
	i	2	1	1	-	-	-	2	1	1
Fächergruppe zusammen	m	39	35	4	32	28	4	7	7	-
	w	27	23	4	23	20	3	4	3	1
	i	66	58	8	55	48	7	11	10	1
Kunst, Kunstwissenschaft										
Staatliche Lehramtsprüfungen	m	18	18	-	18	18	-	-	-	-
	w	49	48	1	48	47	1	1	1	-
	i	67	66	1	66	65	1	1	1	-
Künstlerischer Abschluss	m	314	223	91	241	182	59	73	41	32
	w	359	262	97	256	188	68	103	74	29
	i	673	485	188	497	370	127	176	115	61
Masterabschluss	m	11	8	3	-	-	-	11	8	3
	w	18	15	3	-	-	-	18	15	3
	i	29	23	6	-	-	-	29	23	6
Sonstiger Abschluss	m	1	1	-	-	-	-	1	1	-
	w	4	2	2	-	-	-	4	2	2
	i	5	3	2	-	-	-	5	3	2
Fächergruppe zusammen	m	344	250	94	259	200	59	85	50	35
	w	430	327	103	304	235	69	126	92	34
	i	774	577	197	563	435	128	211	142	69
Hochschulart insgesamt	m	427	326	101	329	264	65	98	62	36
	w	529	415	114	391	313	78	138	102	36
	i	956	741	215	720	577	143	236	164	72
Fachhochschulen (ohne Verwaltungsfachhochschulen)										
Sprach- und Kulturwissenschaften										
Fachhochschulabschluss	m	37	37	-	36	36	-	1	1	-
	w	88	87	1	85	84	1	3	3	-
	i	125	124	1	121	120	1	4	4	-
Bachelorabschluss	m	38	35	3	38	35	3	-	-	-
	w	50	45	5	50	45	5	-	-	-
	i	88	80	8	88	80	8	-	-	-
Fächergruppe zusammen	m	75	72	3	74	71	3	1	1	-
	w	138	132	6	135	129	6	3	3	-
	i	213	204	9	209	200	9	4	4	-
Rechts-, Wirtschafts- und Sozialwissenschaften										
Fachhochschulabschluss	m	854	801	53	800	750	50	54	51	3
	w	1 197	1 154	43	1 167	1 128	39	30	26	4
	i	2 051	1 955	96	1 967	1 878	89	84	77	7
Bachelorabschluss	m	29	29	-	29	29	-	-	-	-
	w	40	38	2	39	38	1	1	-	1
	i	69	67	2	68	67	1	1	-	1
Masterabschluss	m	119	69	50	-	-	-	119	69	50
	w	118	51	67	-	-	-	118	51	67
	i	237	120	117	-	-	-	237	120	117

Noch: 6 Bestandene Prüfungen in Berlin im Prüfungsjahr 2005 nach Hochschularten, Fächergruppen und Prüfungsgruppen bzw. -arten

Fächergruppe ----- Prüfungsgruppe bzw. Prüfungsart	Ge- schl.	Insgesamt			Davon als ...					
		ins- gesamt	Deutsche	Aus- länder	Erstabschluss			weiterer Abschluss		
					zu- sammen	Deutsche	Aus- länder	zu- sammen	Deutsche	Aus- länder
1	2	3	4	5	6	7	8	9		
Noch: Fachhochschulen (ohne Verwaltungsfachhochschulen)										
Sonstiger Abschluss	m	5	5	-	-	-	-	5	5	-
	w	5	5	-	-	-	-	5	5	-
	i	10	10	-	-	-	-	10	10	-
Fächergruppe zusammen	m	1 007	904	103	829	779	50	178	125	53
	w	1 360	1 248	112	1 206	1 166	40	154	82	72
	i	2 367	2 152	215	2 035	1 945	90	332	207	125
Mathematik, Naturwissenschaften										
Fachhochschulabschluss	m	541	513	28	535	507	28	6	6	-
	w	181	165	16	178	164	14	3	1	2
	i	722	678	44	713	671	42	9	7	2
Bachelorabschluss	m	54	53	1	53	52	1	1	1	-
	w	9	9	-	9	9	-	-	-	-
	i	63	62	1	62	61	1	1	1	-
Masterabschluss	m	37	29	8	-	-	-	37	29	8
	w	11	10	1	-	-	-	11	10	1
	i	48	39	9	-	-	-	48	39	9
Fächergruppe zusammen	m	632	595	37	588	559	29	44	36	8
	w	201	184	17	187	173	14	14	11	3
	i	833	779	54	775	732	43	58	47	11
Humanmedizin/Gesundheitswissenschaften										
Fachhochschulabschluss	m	23	23	-	22	22	-	1	1	-
	w	61	60	1	61	60	1	-	-	-
	i	84	83	1	83	82	1	1	1	-
Fächergruppe zusammen	m	23	23	-	22	22	-	1	1	-
	w	61	60	1	61	60	1	-	-	-
	i	84	83	1	83	82	1	1	1	-
Agrar-, Forst- und Ernährungs- wissenschaften										
Fachhochschulabschluss	m	46	43	3	46	43	3	-	-	-
	w	54	54	-	54	54	-	-	-	-
	i	100	97	3	100	97	3	-	-	-
Fächergruppe zusammen	m	46	43	3	46	43	3	-	-	-
	w	54	54	-	54	54	-	-	-	-
	i	100	97	3	100	97	3	-	-	-
Ingenieurwissenschaften										
Fachhochschulabschluss	m	932	863	69	924	855	69	8	8	-
	w	300	277	23	300	277	23	-	-	-
	i	1 232	1 140	92	1 224	1 132	92	8	8	-
Bachelorabschluss	m	54	52	2	54	52	2	-	-	-
	w	13	13	-	13	13	-	-	-	-
	i	67	65	2	67	65	2	-	-	-
Masterabschluss	m	43	39	4	-	-	-	43	39	4
	w	5	4	1	-	-	-	5	4	1
	i	48	43	5	-	-	-	48	43	5
Sonstiger Abschluss	m	-	-	-	-	-	-	-	-	-
	w	1	1	-	-	-	-	1	1	-
	i	1	1	-	-	-	-	1	1	-
Fächergruppe zusammen	m	1 029	954	75	978	907	71	51	47	4
	w	319	295	24	313	290	23	6	5	1
	i	1 348	1 249	99	1 291	1 197	94	57	52	5
Kunst, Kunstwissenschaft										
Fachhochschulabschluss	m	91	89	2	90	88	2	1	1	-
	w	128	118	10	128	118	10	-	-	-
	i	219	207	12	218	206	12	1	1	-
Fächergruppe zusammen	m	91	89	2	90	88	2	1	1	-
	w	128	118	10	128	118	10	-	-	-
	i	219	207	12	218	206	12	1	1	-

Noch: 6 Bestandene Prüfungen in Berlin im Prüfungsjahr 2005 nach Hochschularten, Fächergruppen und Prüfungsgruppen bzw. -arten

Fächergruppe ----- Prüfungsgruppe bzw. Prüfungsart	Ge- schl.	Insgesamt			Davon als ...					
		ins- gesamt	Deutsche	Aus- länder	Erstabschluss			weiterer Abschluss		
					zu- sammen	Deutsche	Aus- länder	zu- sammen	Deutsche	Aus- länder
1	2	3	4	5	6	7	8	9		
Noch: Fachhochschulen (ohne Verwaltungsfachhochschulen)										
Hochschulart	m	2 903	2 680	223	2 627	2 469	158	276	211	65
insgesamt	w	2 261	2 091	170	2 084	1 990	94	177	101	76
	i	5 164	4 771	393	4 711	4 459	252	453	312	141
Verwaltungsfachhochschulen										
Rechts-, Wirtschafts- und Sozialwissenschaften										
Fachhochschulabschluss	m	465	464	1	465	464	1	-	-	-
	w	593	591	2	593	591	2	-	-	-
	i	1 058	1 055	3	1 058	1 055	3	-	-	-
Masterabschluss	m	52	51	1	-	-	-	52	51	1
	w	46	42	4	-	-	-	46	42	4
	i	98	93	5	-	-	-	98	93	5
Sonstiger Abschluss	m	4	4	-	-	-	-	4	4	-
	w	4	4	-	-	-	-	4	4	-
	i	8	8	-	-	-	-	8	8	-
Fächergruppe	m	521	519	2	465	464	1	56	55	1
zusammen	w	643	637	6	593	591	2	50	46	4
	i	1 164	1 156	8	1 058	1 055	3	106	101	5
Hochschulart	m	521	519	2	465	464	1	56	55	1
insgesamt	w	643	637	6	593	591	2	50	46	4
	i	1 164	1 156	8	1 058	1 055	3	106	101	5
Insgesamt										
Fächergruppen zusammen										
Magister	m	602	533	69	573	518	55	29	15	14
	w	1 175	1 021	154	1 124	1 002	122	51	19	32
	i	1 777	1 554	223	1 697	1 520	177	80	34	46
Staatsexamen	m	960	897	63	958	895	63	2	2	-
	w	1 285	1 210	75	1 283	1 209	74	2	1	1
	i	2 245	2 107	138	2 241	2 104	137	4	3	1
Diplom (U)	m	2 716	2 355	361	2 681	2 324	357	35	31	4
	w	2 305	2 027	278	2 268	1 995	273	37	32	5
	i	5 021	4 382	639	4 949	4 319	630	72	63	9
Sonstige Diplom(U) und entsprechende Abschlussprüfungen	m	25	24	1	22	21	1	3	3	-
	w	66	57	9	64	55	9	2	2	-
	i	91	81	10	86	76	10	5	5	-
Promotionen	m	1 701	1 425	276	-	-	-	1 701	1 425	276
	w	1 337	1 153	184	-	-	-	1 337	1 153	184
	i	3 038	2 578	460	-	-	-	3 038	2 578	460
Staatliche Lehramtsprüfungen	m	231	228	3	217	214	3	14	14	-
	w	623	607	16	597	583	14	26	24	2
	i	854	835	19	814	797	17	40	38	2
Künstlerischer Abschluss	m	391	294	97	311	246	65	80	48	32
	w	448	342	106	343	266	77	105	76	29
	i	839	636	203	654	512	142	185	124	61
Fachhochschulabschluss	m	3 010	2 854	156	2 939	2 786	153	71	68	3
	w	2 603	2 507	96	2 567	2 477	90	36	30	6
	i	5 613	5 361	252	5 506	5 263	243	107	98	9
Bachelorabschluss	m	318	301	17	315	298	17	3	3	-
	w	158	146	12	157	146	11	1	-	1
	i	476	447	29	472	444	28	4	3	1
Masterabschluss	m	566	410	156	57	17	40	509	393	116
	w	446	298	148	48	20	28	398	278	120
	i	1 012	708	304	105	37	68	907	671	236
Sonstiger Abschluss	m	40	32	8	-	-	-	40	32	8
	w	114	88	26	-	-	-	114	88	26
	i	154	120	34	-	-	-	154	120	34
Insgesamt	m	10 560	9 353	1 207	8 073	7 319	754	2 487	2 034	453
	w	10 560	9 456	1 104	8 451	7 753	698	2 109	1 703	406
	i	21 120	18 809	2 311	16 524	15 072	1 452	4 596	3 737	859

7.1 Abgelegte Prüfungen (außer Lehramt) in Berlin im Prüfungsjahr 2005 nach Hochschularten, Prüfungsgruppen bzw. -arten, Fächergruppen und Note der Abschlussprüfung

Prüfungsgruppe bzw. Prüfungsart ----- Fächergruppe	Geschl.	Abgelegte Prüfungen insgesamt	Davon bestanden							endgültig nicht bestanden
			mit der Gesamtnote							
			zusammen	mit Auszeichnung	sehr gut	gut	befriedigend	ausreichend	Note nicht bekannt	
	1	2	3	4	5	6	7	8	9	
Universitäten										
Magister										
Sprach- und Kulturwissenschaften	m	478	477	-	225	204	43	-	5	1
	w	886	885	-	351	442	85	2	5	1
	i	1 364	1 362	-	576	646	128	2	10	2
Sport	m	2	2	-	-	2	-	-	-	-
	w	2	2	-	-	2	-	-	-	-
	i	4	4	-	-	4	-	-	-	-
Rechts-, Wirtschafts- und Sozialwissenschaften	m	31	29	-	10	11	3	-	5	2
	w	67	66	-	18	26	12	2	8	1
	i	98	95	-	28	37	15	2	13	3
Mathematik, Naturwissenschaften	m	5	5	-	1	3	1	-	-	-
	w	9	9	-	2	5	2	-	-	-
	i	14	14	-	3	8	3	-	-	-
Kunst, Kunstwissenschaft	m	89	89	-	48	37	3	-	1	-
	w	213	213	1	105	91	12	2	2	-
	i	302	302	1	153	128	15	2	3	-
Prüfungsart zusammen	m	605	602	-	284	257	50	-	11	3
	w	1 177	1 175	1	476	566	111	6	15	2
	i	1 782	1 777	1	760	823	161	6	26	5
Staatsexamen										
Rechts-, Wirtschafts- und Sozialwissenschaften	m	474	445	-	-	12	283	150	-	29
	w	520	495	-	1	14	291	189	-	25
	i	994	940	-	1	26	574	339	-	54
Mathematik, Naturwissenschaften	m	47	47	-	2	8	27	9	1	-
	w	129	129	-	6	27	66	28	2	-
	i	176	176	-	8	35	93	37	3	-
Humanmedizin/Gesundheitswissenschaften	m	441	441	-	36	216	175	11	3	-
	w	541	541	-	37	300	190	9	5	-
	i	982	982	-	73	516	365	20	8	-
Veterinärmedizin	m	27	27	-	-	16	11	-	-	-
	w	120	120	-	2	55	57	-	6	-
	i	147	147	-	2	71	68	-	6	-
Prüfungsart zusammen	m	989	960	-	38	252	496	170	4	29
	w	1 310	1 285	-	46	396	604	226	13	25
	i	2 299	2 245	-	84	648	1 100	396	17	54
Diplom (U)										
Sprach- und Kulturwissenschaften	m	167	167	-	73	78	13	1	2	-
	w	585	585	-	302	254	22	-	7	-
	i	752	752	-	375	332	35	1	9	-
Sport	m	17	17	-	-	11	6	-	-	-
	w	12	12	-	-	7	5	-	-	-
	i	29	29	-	-	18	11	-	-	-
Rechts-, Wirtschafts- und Sozialwissenschaften	m	1 191	1 188	1	236	712	230	3	6	3
	w	863	856	-	171	500	173	3	9	7
	i	2 054	2 044	1	407	1 212	403	6	15	10
Mathematik, Naturwissenschaften	m	757	753	1	382	336	24	1	9	4
	w	438	437	-	207	207	20	-	3	1
	i	1 195	1 190	1	589	543	44	1	12	5
Humanmedizin/Gesundheitswissenschaften	m	6	6	-	4	2	-	-	-	-
	w	42	42	-	20	22	-	-	-	-
	i	48	48	-	24	24	-	-	-	-
Agrar-, Forst- und Ernährungswissenschaften	m	129	129	-	20	87	21	-	1	-
	w	177	177	-	36	123	18	-	-	-
	i	306	306	-	56	210	39	-	1	-
Ingenieurwissenschaften	m	462	456	-	116	313	27	-	-	6
	w	196	196	1	45	142	8	-	-	-
	i	658	652	1	161	455	35	-	-	6
Prüfungsart zusammen	m	2 729	2 716	2	831	1 539	321	5	18	13
	w	2 313	2 305	1	781	1 255	246	3	19	8
	i	5 042	5 021	3	1 612	2 794	567	8	37	21
Sonstige Diplom (U) und entsprechende Abschlussprüfungen										
Sprach- und Kulturwissenschaften	m	17	17	1	3	8	5	-	-	-
	w	49	49	1	6	26	16	-	-	-
	i	66	66	2	9	34	21	-	-	-
Rechts-, Wirtschafts- und Sozialwissenschaften	m	8	8	-	-	6	2	-	-	-
	w	17	17	-	-	12	5	-	-	-
	i	25	25	-	-	18	7	-	-	-
Prüfungsart zusammen	m	25	25	1	3	14	7	-	-	-
	w	66	66	1	6	38	21	-	-	-
	i	91	91	2	9	52	28	-	-	-

Noch: 7.1 Abgelegte Prüfungen (außer Lehramt) in Berlin im Prüfungsjahr 2005 nach Hochschularten, Prüfungsgruppen bzw. -arten, Fächergruppen und Note der Abschlussprüfung

Prüfungsgruppe bzw. Prüfungsart ----- Fächergruppe	Geschl.	Abgelegte Prüfungen insgesamt	Davon bestanden mit der Gesamtnote							endgültig nicht bestanden
			zusammen	mit Auszeichnung	sehr gut	gut	befriedigend	ausreichend	Note nicht bekannt	
			1	2	3	4	5	6	7	
Noch: Universitäten										
Promotionen										
Sprach- und Kulturwissenschaften	m	261	261	57	159	32	8	-	5	-
	w	245	245	75	120	42	6	1	1	-
	i	506	506	132	279	74	14	1	6	-
Sport	m	1	1	1	-	-	-	-	-	-
	w	1	1	-	1	-	-	-	-	-
	i	2	2	1	1	-	-	-	-	-
Rechts-, Wirtschafts- und Sozialwissenschaften	m	302	302	48	136	86	28	-	4	-
	w	158	158	28	62	52	15	-	1	-
	i	460	460	76	198	138	43	-	5	-
Mathematik, Naturwissenschaften	m	520	520	106	306	99	7	1	1	-
	w	297	297	42	190	61	2	-	2	-
	i	817	817	148	496	160	9	1	3	-
Humanmedizin/Gesundheitswissenschaften	m	370	368	33	165	152	14	-	4	2
	w	370	368	20	143	182	11	-	12	2
	i	740	736	53	308	334	25	-	16	4
Veterinärmedizin	m	61	61	1	21	21	6	-	12	-
	w	152	152	8	63	43	11	-	27	-
	i	213	213	9	84	64	17	-	39	-
Agrar-, Forst- und Ernährungswissenschaften	m	31	31	5	11	12	2	1	-	-
	w	28	28	8	9	9	2	-	-	-
	i	59	59	13	20	21	4	1	-	-
Ingenieurwissenschaften	m	124	124	32	66	24	2	-	-	-
	w	38	38	10	15	10	3	-	-	-
	i	162	162	42	81	34	5	-	-	-
Kunst, Kunstwissenschaft	m	33	33	18	12	3	-	-	-	-
	w	50	50	21	20	7	-	-	2	-
	i	83	83	39	32	10	-	-	2	-
Prüfungsgruppe zusammen	m	1 703	1 701	301	876	429	67	2	26	2
	w	1 339	1 337	212	623	406	50	1	45	2
	i	3 042	3 038	513	1 499	835	117	3	71	4
Fachhochschulabschluss										
Agrar-, Forst- und Ernährungswissenschaften	m	21	21	-	-	4	16	1	-	-
	w	1	1	-	-	1	-	-	-	-
	i	22	22	-	-	5	16	1	-	-
Prüfungsgruppe zusammen	m	21	21	-	-	4	16	1	-	-
	w	1	1	-	-	1	-	-	-	-
	i	22	22	-	-	5	16	1	-	-
Bachelorabschluss										
Rechts-, Wirtschafts- und Sozialwissenschaften	m	98	98	-	27	63	8	-	-	-
	w	32	32	-	9	21	2	-	-	-
	i	130	130	-	36	84	10	-	-	-
Mathematik, Naturwissenschaften	m	46	45	-	5	32	7	1	-	1
	w	14	14	-	3	8	1	-	2	-
	i	60	59	-	8	40	8	1	2	1
Prüfungsgruppe zusammen	m	144	143	-	32	95	15	1	-	1
	w	46	46	-	12	29	3	-	2	-
	i	190	189	-	44	124	18	1	2	1
Masterabschluss										
Sprach- und Kulturwissenschaften	m	31	31	-	3	2	3	-	23	-
	w	56	56	-	13	4	4	1	34	-
	i	87	87	-	16	6	7	1	57	-
Rechts-, Wirtschafts- und Sozialwissenschaften	m	212	208	-	63	122	16	-	7	4
	w	133	133	-	34	79	8	-	12	-
	i	345	341	-	97	201	24	-	19	4
Mathematik, Naturwissenschaften	m	22	22	1	16	5	-	-	-	-
	w	12	12	-	6	5	-	-	1	-
	i	34	34	1	22	10	-	-	1	-
Veterinärmedizin	m	8	8	-	-	3	5	-	-	-
	w	4	4	-	-	-	4	-	-	-
	i	12	12	-	-	3	9	-	-	-
Agrar-, Forst- und Ernährungswissenschaften	m	28	28	-	3	21	3	-	1	-
	w	31	31	-	16	14	1	-	-	-
	i	59	59	-	19	35	4	-	1	-
Ingenieurwissenschaften	m	1	1	-	-	1	-	-	-	-
	w	2	2	-	-	2	-	-	-	-
	i	3	3	-	-	3	-	-	-	-
Prüfungsgruppe zusammen	m	302	298	1	85	154	27	-	31	4
	w	238	238	-	69	104	17	1	47	-
	i	540	536	1	154	258	44	1	78	4

Noch: 7.1 Abgelegte Prüfungen (außer Lehramt) in Berlin im Prüfungsjahr 2005 nach Hochschularten, Prüfungsgruppen bzw. -arten, Fächergruppen und Note der Abschlussprüfung

Prüfungsgruppe bzw. Prüfungsart ----- Fächergruppe	Geschl.	Abgelegte Prüfungen insgesamt	Davon bestanden							endgültig nicht bestanden
			mit der Gesamtnote							
			zusammen	mit Auszeichnung	sehr gut	gut	befriedigend	ausreichend	Note nicht bekannt	
	1	2	3	4	5	6	7	8	9	
Noch: Universitäten										
Sonstiger Abschluss										
Sprach- und Kulturwissenschaften	m	6	6	-	4	1	1	-	-	-
	w	35	35	-	17	16	1	-	1	-
	i	41	41	-	21	17	2	-	1	-
Rechts-, Wirtschafts- und Sozialwissenschaften	m	14	12	-	-	5	-	-	7	2
	w	34	31	-	8	8	1	-	14	3
	i	48	43	-	8	13	1	-	21	5
Mathematik, Naturwissenschaften	m	3	3	1	1	1	-	-	-	-
	w	19	19	-	10	8	1	-	-	-
	i	22	22	1	11	9	1	-	-	-
Agrar-, Forst- und Ernährungswissenschaften	m	9	9	-	-	-	-	-	9	-
	w	15	15	-	-	-	-	-	15	-
	i	24	24	-	-	-	-	-	24	-
Prüfungsgruppe zusammen	m	32	30	1	5	7	1	-	16	2
	w	103	100	-	35	32	3	-	30	3
	i	135	130	1	40	39	4	-	46	5
Hochschulart insgesamt	m	6 550	6 496	306	2 154	2 751	1 000	179	106	54
	w	6 593	6 553	215	2 048	2 827	1 055	237	171	40
	i	13 143	13 049	521	4 202	5 578	2 055	416	277	94
Kunsthochschulen										
Künstlerischer Abschluss										
Sprach- und Kulturwissenschaften	m	38	38	-	28	9	1	-	-	-
	w	64	64	-	50	14	-	-	-	-
	i	102	102	-	78	23	1	-	-	-
Ingenieurwissenschaften	m	39	39	9	15	14	1	-	-	-
	w	25	25	6	14	5	-	-	-	-
	i	64	64	15	29	19	1	-	-	-
Kunst, Kunstwissenschaft	m	314	314	19	120	71	18	1	85	-
	w	359	359	21	133	86	9	1	109	-
	i	673	673	40	253	157	27	2	194	-
Prüfungsgruppe zusammen	m	391	391	28	163	94	20	1	85	-
	w	448	448	27	197	105	9	1	109	-
	i	839	839	55	360	199	29	2	194	-
Masterabschluss										
Sprach- und Kulturwissenschaften	m	6	6	-	5	1	-	-	-	-
	w	8	8	1	5	2	-	-	-	-
	i	14	14	1	10	3	-	-	-	-
Ingenieurwissenschaften	m	-	-	-	-	-	-	-	-	-
	w	2	2	-	1	1	-	-	-	-
	i	2	2	-	1	1	-	-	-	-
Kunst, Kunstwissenschaft	m	11	11	-	3	3	-	-	5	-
	w	18	18	2	9	2	-	-	5	-
	i	29	29	2	12	5	-	-	10	-
Prüfungsgruppe zusammen	m	17	17	-	8	4	-	-	5	-
	w	28	28	3	15	5	-	-	5	-
	i	45	45	3	23	9	-	-	10	-
Sonstiger Abschluss										
Kunst, Kunstwissenschaft	m	1	1	-	1	-	-	-	-	-
	w	4	4	-	2	1	1	-	-	-
	i	5	5	-	3	1	1	-	-	-
Prüfungsgruppe zusammen	m	1	1	-	1	-	-	-	-	-
	w	4	4	-	2	1	1	-	-	-
	i	5	5	-	3	1	1	-	-	-
Hochschulart insgesamt	m	409	409	28	172	98	20	1	90	-
	w	480	480	30	214	111	10	1	114	-
	i	889	889	58	386	209	30	2	204	-
Fachhochschulen (ohne Verwaltungsfachhochschulen)										
Fachhochschulabschluss										
Sprach- und Kulturwissenschaften	m	37	37	-	5	26	6	-	-	-
	w	88	88	3	24	48	13	-	-	-
	i	125	125	3	29	74	19	-	-	-
Rechts-, Wirtschafts- und Sozialwissenschaften	m	857	854	-	82	573	199	-	-	3
	w	1 197	1 197	9	153	839	193	3	-	-
	i	2 054	2 051	9	235	1 412	392	3	-	3
Mathematik, Naturwissenschaften	m	541	541	-	97	371	73	-	-	-
	w	181	181	-	29	137	15	-	-	-
	i	722	722	-	126	508	88	-	-	-
Humanmedizin/Gesundheitswissenschaften	m	23	23	-	8	11	4	-	-	-
	w	61	61	-	23	34	4	-	-	-
	i	84	84	-	31	45	8	-	-	-
Agrar-, Forst- und Ernährungswissenschaften	m	46	46	-	2	34	10	-	-	-
	w	54	54	-	4	38	12	-	-	-
	i	100	100	-	6	72	22	-	-	-
Ingenieurwissenschaften	m	932	932	-	77	663	192	-	-	-
	w	300	300	-	35	221	43	1	-	-
	i	1 232	1 232	-	112	884	235	1	-	-

Noch: 7.1 Abgelegte Prüfungen (außer Lehramt) in Berlin im Prüfungsjahr 2005 nach Hochschularten, Prüfungsgruppen bzw. -arten, Fächergruppen und Note der Abschlussprüfung

Prüfungsgruppe bzw. Prüfungsart ----- Fächergruppe	Ge- schl.	Abgelegte Prüfungen insgesamt	Davon bestanden							end- gültig nicht be- standen
			mit der Gesamtnote							
			zu- sammen	mit Aus- zeich- nung	sehr gut	gut	befrie- digend	aus- reichend	Note nicht bekannt	
1	2	3	4	5	6	7	8	9		
Noch: Fachhochschulen (ohne Verwaltungsfachhochschulen)										
Kunst, Kunstwissenschaft	m	91	91	-	18	67	6	-	-	-
	w	129	128	-	31	89	8	-	-	1
	i	220	219	-	49	156	14	-	-	1
Prüfungsgruppe zusammen	m	2 527	2 524	-	289	1 745	490	-	-	3
	w	2 010	2 009	12	299	1 406	288	4	-	1
	i	4 537	4 533	12	588	3 151	778	4	-	4
Bachelorabschluss										
Sprach- und Kultur- wissenschaften	m	38	38	-	3	28	7	-	-	-
	w	50	50	-	6	36	8	-	-	-
	i	88	88	-	9	64	15	-	-	-
Rechts-, Wirtschafts- und Sozialwissenschaften	m	29	29	-	5	15	9	-	-	-
	w	40	40	-	2	31	7	-	-	-
	i	69	69	-	7	46	16	-	-	-
Mathematik, Natur- wissenschaften	m	54	54	-	8	35	11	-	-	-
	w	9	9	-	-	8	1	-	-	-
	i	63	63	-	8	43	12	-	-	-
Ingenieurwissenschaften	m	54	54	-	6	43	5	-	-	-
	w	13	13	-	1	10	2	-	-	-
	i	67	67	-	7	53	7	-	-	-
Prüfungsgruppe zusammen	m	175	175	-	22	121	32	-	-	-
	w	112	112	-	9	85	18	-	-	-
	i	287	287	-	31	206	50	-	-	-
Masterabschluss										
Rechts-, Wirtschafts- und Sozialwissenschaften	m	120	119	1	11	87	16	1	3	1
	w	118	118	5	12	75	12	-	14	-
	i	238	237	6	23	162	28	1	17	1
Mathematik, Natur- wissenschaften	m	37	37	-	7	26	4	-	-	-
	w	11	11	-	6	5	-	-	-	-
	i	48	48	-	13	31	4	-	-	-
Ingenieurwissenschaften	m	43	43	-	7	29	6	1	-	-
	w	5	5	-	-	5	-	-	-	-
	i	48	48	-	7	34	6	1	-	-
Prüfungsgruppe zusammen	m	200	199	1	25	142	26	2	3	1
	w	134	134	5	18	85	12	-	14	-
	i	334	333	6	43	227	38	2	17	1
Sonstiger Abschluss										
Rechts-, Wirtschafts- und Sozialwissenschaften	m	5	5	-	3	1	1	-	-	-
	w	5	5	-	2	3	-	-	-	-
	i	10	10	-	5	4	1	-	-	-
Ingenieurwissenschaften	m	-	-	-	-	-	-	-	-	-
	w	1	1	-	-	1	-	-	-	-
	i	1	1	-	-	1	-	-	-	-
Prüfungsgruppe zusammen	m	5	5	-	3	1	1	-	-	-
	w	6	6	-	2	4	-	-	-	-
	i	11	11	-	5	5	1	-	-	-
Hochschulart insgesamt	m	2 907	2 903	1	339	2 009	549	2	3	4
	w	2 262	2 261	17	328	1 580	318	4	14	1
	i	5 169	5 164	18	667	3 589	867	6	17	5
Verwaltungsfachhochschulen										
Fachhochschulabschluss										
Rechts-, Wirtschafts- und Sozialwissenschaften	m	486	465	-	-	74	307	84	-	21
	w	612	593	-	2	192	338	61	-	19
	i	1 098	1 058	-	2	266	645	145	-	40
Prüfungsgruppe zusammen	m	486	465	-	-	74	307	84	-	21
	w	612	593	-	2	192	338	61	-	19
	i	1 098	1 058	-	2	266	645	145	-	40
Masterabschluss										
Rechts-, Wirtschafts- und Sozialwissenschaften	m	52	52	-	5	38	9	-	-	-
	w	46	46	-	2	35	9	-	-	-
	i	98	98	-	7	73	18	-	-	-
Prüfungsgruppe zusammen	m	52	52	-	5	38	9	-	-	-
	w	46	46	-	2	35	9	-	-	-
	i	98	98	-	7	73	18	-	-	-
Sonstiger Abschluss										
Rechts-, Wirtschafts- und Sozialwissenschaften	m	4	4	-	-	2	2	-	-	-
	w	4	4	-	-	1	3	-	-	-
	i	8	8	-	-	3	5	-	-	-
Prüfungsgruppe zusammen	m	4	4	-	-	2	2	-	-	-
	w	4	4	-	-	1	3	-	-	-
	i	8	8	-	-	3	5	-	-	-
Hochschulart insgesamt	m	542	521	-	5	114	318	84	-	21
	w	662	643	-	4	228	350	61	-	19
	i	1 204	1 164	-	9	342	668	145	-	40

Noch: 7.1 Abgelegte Prüfungen (außer Lehramt) in Berlin im Prüfungsjahr 2005 nach Hochschularten, Prüfungsgruppen bzw. -arten, Fächergruppen und Note der Abschlussprüfung

Prüfungsgruppe bzw. Prüfungsart ----- Fächergruppe	Geschl.	Abgelegte Prüfungen insgesamt	Davon bestanden mit der Gesamtnote							endgültig nicht bestanden
			zusammen	mit Auszeichnung	sehr gut	gut	befriedigend	ausreichend	Note nicht bekannt	
Insgesamt										
Prüfungsgruppen/-arten zusammen										
Sprach- und Kulturwissenschaften	m	1 079	1 078	58	508	389	87	1	35	1
	w	2 066	2 065	80	894	884	155	4	48	1
	i	3 145	3 143	138	1 402	1 273	242	5	83	2
Sport	m	20	20	1	-	13	6	-	-	-
	w	15	15	-	1	9	5	-	-	-
	i	35	35	1	1	22	11	-	-	-
Rechts-, Wirtschafts- und Sozialwissenschaften	m	3 883	3 818	50	578	1 807	1 113	238	32	65
	w	3 846	3 791	42	476	1 888	1 069	258	58	55
	i	7 729	7 609	92	1 054	3 695	2 182	496	90	120
Mathematik, Naturwissenschaften	m	2 032	2 027	109	825	916	154	12	11	5
	w	1 119	1 118	42	459	471	108	28	10	1
	i	3 151	3 145	151	1 284	1 387	262	40	21	6
Humanmedizin/Gesundheitswissenschaften	m	840	838	33	213	381	193	11	7	2
	w	1 014	1 012	20	223	538	205	9	17	2
	i	1 854	1 850	53	436	919	398	20	24	4
Veterinärmedizin	m	96	96	1	21	40	22	-	12	-
	w	276	276	8	65	98	72	-	33	-
	i	372	372	9	86	138	94	-	45	-
Agrar-, Forst- und Ernährungswissenschaften	m	264	264	5	36	158	52	2	11	-
	w	306	306	8	65	185	33	-	15	-
	i	570	570	13	101	343	85	2	26	-
Ingenieurwissenschaften	m	1 655	1 649	41	287	1 087	233	1	-	6
	w	582	582	17	111	397	56	1	-	-
	i	2 237	2 231	58	398	1 484	289	2	-	6
Kunst, Kunstwissenschaft	m	539	539	37	202	181	27	1	91	-
	w	773	772	45	300	276	30	3	118	1
	i	1 312	1 311	82	502	457	57	4	209	1
Insgesamt	m	10 408	10 329	335	2 670	4 972	1 887	266	199	79
	w	9 997	9 937	262	2 594	4 746	1 733	303	299	60
	i	20 405	20 266	597	5 264	9 718	3 620	569	498	139

7.2 Abgelegte Lehramtsprüfungen in Berlin im Prüfungsjahr 2005 nach Hochschul- sowie Prüfungsarten, Fächergruppen und Note der Abschlussprüfung

Lehramtsprüfung ----- Fächergruppe	Geschl.	Abgelegte Prüfungen insgesamt	Davon bestanden mit der Gesamtnote							end- gültig nicht be- standen
			zu- sammen	mit Aus- zeich- nung	sehr gut	gut	befrie- digend	aus- reichend	Note nicht bekannt	
Universitäten										
Lehramt an Grund- und Hauptschulen										
Sprach- und Kultur- wissenschaften	m	7	7	-	1	3	3	-	-	-
	w	105	93	-	8	50	33	1	1	12
	i	112	100	-	9	53	36	1	1	12
Sport	m	17	16	-	-	4	10	2	-	1
	w	23	21	-	2	9	10	-	-	2
	i	40	37	-	2	13	20	2	-	3
Rechts-, Wirtschafts- und Sozialwissenschaften	m	4	2	-	-	-	2	-	-	2
	w	11	7	-	2	3	2	-	-	4
	i	15	9	-	2	3	4	-	-	6
Mathematik, Natur- wissenschaften	m	11	11	-	1	6	3	1	-	-
	w	65	62	-	5	29	27	1	-	3
	i	76	73	-	6	35	30	2	-	3
Lehramtsprüfung zusammen	m	39	36	-	2	13	18	3	-	3
	w	204	183	-	17	91	72	2	1	21
	i	243	219	-	19	104	90	5	1	24
Lehramt an Realschulen										
Sprach- und Kultur- wissenschaften	m	6	6	-	-	3	3	-	-	-
	w	24	16	-	4	7	4	1	-	8
	i	30	22	-	4	10	7	1	-	8
Sport	m	-	-	-	-	-	-	-	-	-
	w	6	5	-	-	1	4	-	-	1
	i	6	5	-	-	1	4	-	-	1
Rechts-, Wirtschafts- und Sozialwissenschaften	m	4	3	-	-	2	1	-	-	1
	w	4	4	-	-	2	1	-	1	-
	i	8	7	-	-	4	2	-	1	1
Mathematik, Natur- wissenschaften	m	8	4	-	-	3	1	-	-	4
	w	9	8	-	-	5	2	1	-	1
	i	17	12	-	-	8	3	1	-	5
Ingenieurwissenschaften	m	2	2	-	-	2	-	-	-	-
	w	1	-	-	-	-	-	-	-	1
	i	3	2	-	-	2	-	-	-	1
Lehramtsprüfung zusammen	m	20	15	-	-	10	5	-	-	5
	w	44	33	-	4	15	11	2	1	11
	i	64	48	-	4	25	16	2	1	16
Lehramt an Gymnasien										
Sprach- und Kultur- wissenschaften	m	70	56	-	15	32	7	1	1	14
	w	172	161	-	19	94	46	1	1	11
	i	242	217	-	34	126	53	2	2	25
Sport	m	24	20	-	2	11	5	2	-	4
	w	16	11	-	1	7	3	-	-	5
	i	40	31	-	3	18	8	2	-	9
Rechts-, Wirtschafts- und Sozialwissenschaften	m	9	9	-	-	4	4	1	-	-
	w	9	9	-	1	2	2	4	-	-
	i	18	18	-	1	6	6	5	-	-
Mathematik, Natur- wissenschaften	m	48	41	-	7	20	14	-	-	7
	w	60	55	-	4	32	19	-	-	5
	i	108	96	-	11	52	33	-	-	12
Lehramtsprüfung zusammen	m	151	126	-	24	67	30	4	1	25
	w	257	236	-	25	135	70	5	1	21
	i	408	362	-	49	202	100	9	2	46
Lehramt an Sonderschulen										
Sprach- und Kultur- wissenschaften	m	21	17	-	5	10	2	-	-	4
	w	108	99	-	13	59	25	2	-	9
	i	129	116	-	18	69	27	2	-	13
Rechts-, Wirtschafts- und Sozialwissenschaften	m	-	-	-	-	-	-	-	-	-
	w	2	2	-	-	1	1	-	-	-
	i	2	2	-	-	1	1	-	-	-
Lehramtsprüfung zusammen	m	21	17	-	5	10	2	-	-	4
	w	110	101	-	13	60	26	2	-	9
	i	131	118	-	18	70	28	2	-	13
Lehramt an beruflichen Schulen										
Rechts-, Wirtschafts- und Sozialwissenschaften	m	1	-	-	-	-	-	-	-	1
	w	5	5	-	2	2	1	-	-	-
	i	6	5	-	2	2	1	-	-	1
Agrar-, Forst- und Ernährungswissenschaften	m	5	5	-	-	3	1	1	-	-
	w	11	11	-	1	7	2	1	-	-
	i	16	16	-	1	10	3	2	-	-

Noch: 7.2 Abgelegte Lehramtsprüfungen in Berlin im Prüfungsjahr 2005 nach Hochschul- sowie Prüfungsarten, Fächergruppen und Note der Abschlussprüfung

Lehramtsprüfung ----- Fächergruppe	Ge- schl.	Abgelegte Prüfungen insgesamt	Davon bestanden mit der Gesamtnote							end- gültig nicht be- standen
			zu- sammen	mit Aus- zeich- nung	sehr gut	gut	befrie- digend	aus- reichend	Note nicht bekannt	
Noch: Universitäten										
Ingenieurwissenschaften	m	15	14	-	1	5	8	-	-	1
	w	6	5	-	-	3	2	-	-	1
	i	21	19	-	1	8	10	-	-	2
Lehramtsprüfung zusammen	m	21	19	-	1	8	9	1	-	2
	w	22	21	-	3	12	5	1	-	1
	i	43	40	-	4	20	14	2	-	3
Hochschulart insgesamt	m	252	213	-	32	108	64	8	1	39
	w	637	574	-	62	313	184	12	3	63
	i	889	787	-	94	421	248	20	4	102
Kunsthochschulen										
Lehramt an Grund- und Hauptschulen										
Kunst, Kunstwissenschaft	m	8	6	-	1	4	1	-	-	2
	w	30	26	-	4	19	3	-	-	4
	i	38	32	-	5	23	4	-	-	6
Lehramtsprüfung zusammen	m	8	6	-	1	4	1	-	-	2
	w	30	26	-	4	19	3	-	-	4
	i	38	32	-	5	23	4	-	-	6
Lehramt an Realschulen										
Kunst, Kunstwissenschaft	m	1	1	-	-	1	-	-	-	-
	w	10	9	-	5	3	1	-	-	1
	i	11	10	-	5	4	1	-	-	1
Lehramtsprüfung zusammen	m	1	1	-	-	1	-	-	-	-
	w	10	9	-	5	3	1	-	-	1
	i	11	10	-	5	4	1	-	-	1
Lehramt an Gymnasien										
Kunst, Kunstwissenschaft	m	11	11	-	5	5	1	-	-	-
	w	14	14	-	7	7	-	-	-	-
	i	25	25	-	12	12	1	-	-	-
Lehramtsprüfung zusammen	m	11	11	-	5	5	1	-	-	-
	w	14	14	-	7	7	-	-	-	-
	i	25	25	-	12	12	1	-	-	-
Hochschulart insgesamt	m	20	18	-	6	10	2	-	-	2
	w	54	49	-	16	29	4	-	-	5
	i	74	67	-	22	39	6	-	-	7
Insgesamt										
Lehramtsprüfungen zusammen										
Sprach- und Kultur- wissenschaften	m	104	86	-	21	48	15	1	1	18
	w	409	369	-	44	210	108	5	2	40
	i	513	455	-	65	258	123	6	3	58
Sport	m	41	36	-	2	15	15	4	-	5
	w	45	37	-	3	17	17	-	-	8
	i	86	73	-	5	32	32	4	-	13
Rechts-, Wirtschafts- und Sozialwissenschaften	m	18	14	-	-	6	7	1	-	4
	w	31	27	-	5	10	7	4	1	4
	i	49	41	-	5	16	14	5	1	8
Mathematik, Natur- wissenschaften	m	67	56	-	8	29	18	1	-	11
	w	134	125	-	9	66	48	2	-	9
	i	201	181	-	17	95	66	3	-	20
Agrar-, Forst- und Ernährungswissenschaften	m	5	5	-	-	3	1	1	-	-
	w	11	11	-	1	7	2	1	-	-
	i	16	16	-	1	10	3	2	-	-
Ingenieurwissenschaften	m	17	16	-	1	7	8	-	-	1
	w	7	5	-	-	3	2	-	-	2
	i	24	21	-	1	10	10	-	-	3
Kunst, Kunstwissenschaft	m	20	18	-	6	10	2	-	-	2
	w	54	49	-	16	29	4	-	-	5
	i	74	67	-	22	39	6	-	-	7
Insgesamt	m	272	231	-	38	118	66	8	1	41
	w	691	623	-	78	342	188	12	3	68
	i	963	854	-	116	460	254	20	4	109

8.1 Habilitationen in Berlin im Jahr 2005 nach Fächergruppen, Hochschulen und Durchschnittsalter der Habilitierten

Fächergruppe	Ge-schl.	Insgesamt		Davon an der ...				
		insgesamt	Durchschnittsalter zur Zeit der Habilitation	Freien Universität	Technischen Universität	Humboldt-Universität	Charité-Universitätsmedizin	Universität der Künste
		1	2	3	4	5	6	7
Sprach- und Kulturwissenschaften	m	20	42,1	10	5	5	-	-
	w	20	42,0	16	-	4	-	-
	i	40	42,1	26	5	9	-	-
Rechts-, Wirtschafts- und Sozialwissenschaften	m	27	39,0	11	6	10	-	-
	w	5	41,7	1	1	3	-	-
	i	32	39,4	12	7	13	-	-
Mathematik, Naturwissenschaften	m	29	39,1	14	7	8	-	-
	w	8	40,8	4	2	2	-	-
	i	37	39,5	18	9	10	-	-
Humanmedizin/Gesundheitswissenschaften	m	45	41,3	-	-	-	45	-
	w	15	39,9	-	-	-	15	-
	i	60	40,9	-	-	-	60	-
Veterinärmedizin	m	3	44,7	3	-	-	-	-
	w	1	37,8	1	-	-	-	-
	i	4	43,0	4	-	-	-	-
Agrar-, Forst- und Ernährungswissenschaften	m	2	42,4	-	1	1	-	-
	w	2	40,6	-	-	2	-	-
	i	4	41,5	-	1	3	-	-
Ingenieurwissenschaften	m	4	51,9	-	4	-	-	-
	w	2	40,5	-	2	-	-	-
	i	6	48,1	-	6	-	-	-
Kunst, Kunstwissenschaft	m	3	42,0	2	-	1	-	-
	w	2	47,0	-	-	1	-	1
	i	5	44,0	2	-	2	-	1
Insgesamt	m	133	40,9	40	23	25	45	-
	w	55	41,2	22	5	12	15	1
	i	188	41,0	62	28	37	60	1
darunter: Ausländer	m	7	41,0	2	3	1	1	-
	w	5	40,7	2	-	2	1	-
	i	12	40,9	4	3	3	2	-

8.2 Habilitationen in Berlin im Jahr 2005 nach Beschäftigungsverhältnissen und Hochschulen

Beschäftigungsverhältnis an der Hochschule der Habilitation	Ge-schl.	Insgesamt	Davon an der ...				
			Freien Universität	Technischen Universität	Humboldt-Universität	Charité-Universitätsmedizin	Universität der Künste
			1	2	3	4	5
Keine Beschäftigung	m	55	20	13	16	6	-
	w	25	15	2	5	2	1
	i	80	35	15	21	8	1
Beschäftigung auf Dauer	m	22	3	2	-	17	-
	w	2	-	-	-	2	-
	i	24	3	2	-	19	-
Beschäftigung auf Zeit	m	56	17	8	9	22	-
	w	28	7	3	7	11	-
	i	84	24	11	16	33	-
Insgesamt	m	133	40	23	25	45	-
	w	55	22	5	12	15	1
	i	188	62	28	37	60	1

Datenangebot aus dem Sachgebiet

Datenangebot

Die in diesem Bericht enthaltenen Tabellen geben die gängigsten Kombinationen der aufgelisteten Merkmale wieder. Für den Informationsbedarf, der damit nicht abgedeckt werden kann, werden **Sonderauswertungen** erstellt.

Die Merkmale und deren Gliederung sind auf Seite 5 dieses Berichtes dargestellt.

Zeitreihen sind ebenfalls verfügbar.

Lieferung

Bestellte Tabellen oder Daten werden kurzfristig entweder als Ausdruck oder als Excel-Datei (Version 4 bis 97) erstellt. Die Lieferung der Ergebnisse erfolgt dann entweder über **E-Mail** oder **Fax** (bis maximal 10 Seiten) bzw. als **Ausdruck**, **Diskette** oder **CD-ROM** durch die Post. Selbstabholer können die Ergebnisse direkt beim Statistischen Landesamt abholen.

Kosten

Die Leistungen sind nach den geltenden Kostenrichtlinien des Statistischen Landesamtes grundsätzlich kostenpflichtig. Ausgenommen davon sind unmittelbare Berliner Landesbehörden (z. B. Senatsverwaltungen und Bezirksämter), Mitglieder des Abgeordnetenhauses, Berliner Mitglieder des Bundestages und des Europäischen Parlaments, Journalisten sowie Dienststellen, Behörden und Ämter, mit denen ein Schriftenaustausch besteht. Die Kosten für Standardtabellen sind in dem entsprechenden Abschnitt angegeben. Kosten für andere Auswertungen werden nach Aufwand berechnet. Die Zahlung erfolgt auf Rechnung, die Zahlungsfrist beträgt vier Wochen.

Information und Beratung

Nähere Auskünfte zu Information und Beratung finden Sie auf Seite 2:

Weitere Veröffentlichungen zum Thema

Statistische Berichte

Hochschulen

- Studierende an Hochschulen in Berlin Wintersemester Teil I und II jährlich, 78 bzw. 67 Seiten je 6,00 EUR Bestell-Nr.: 160.1 bzw. 160.1a
- Studienanfänger an Hochschulen in Berlin Sommersemester jährlich, 31 Seiten 4,00 EUR Bestell-Nr.: 160.1b
- Studierende an Hochschulen (Vorläufige Ergebnisse) halbjährlich, 15 Seiten 4,00 EUR Bestell-Nr.: 160.2
- Personal an Hochschulen in Berlin jährlich, 70 Seiten 12,00 EUR Bestell-Nr.: 160.4

* Preisänderungen sind vorbehalten

Allgemeines Informationsangebot

Datenmaterial auf Papier, Diskette oder im Internet zu folgenden Themen:

- Gebiet (regionales Bezugssystem)
- Bevölkerung und Bevölkerungsbewegung (Geburten, Sterbefälle, Zu- und Fortzüge)
- Mikrozensus (Haushalte, Familien, Sozialstruktur)
- Gesundheitswesen
- Wahlen (Ergebnisse)
- Allgemeinbildendes und berufliches Schulwesen (Einrichtungen, Schüler)
- Kultur, Freizeit, Sport
- Hochschulen (Studierende, Prüfungen, Personal)
- Rechtspflege
- Öffentliche Sozialleistungen (Jugendhilfe, Sozialhilfe, Wohngeld)
- Polizeiliche Kriminalitätsstatistik, Verkehr
- Verarbeitendes Gewerbe
- Bautätigkeit und Wohnungen
- Handel, Gastgewerbe
- Verdienste, Handwerk
- Landwirtschaft, Umwelt, Energie- und Wasserversorgung
- Volkswirtschaftliche Gesamtrechnungen
- Öffentliche Finanzen, Personal im Öffentlichen Dienst
- Preise, laufende Wirtschaftsrechnungen
- Steuern
- Unternehmen und Arbeitsstätten, Unternehmensregister

Veröffentlichungen

Statistisches Jahrbuch

Kompendium zu Berlin in Jahresdaten aus allen Bereichen der amtlichen Statistik

Monatschrift

Beiträge zu Methodik und Ergebnissen statistischer Erhebungen

Statistische Berichte

Tabellen und Kurzerläuterungen zu Ergebnissen der verschiedenen Sachgebiete der amtlichen Statistik

Faltblätter

Informationen kurz und knapp zum Tourismus, zur Umwelt, zu Bildung und Kultur, zum Mikrozensus

Verzeichnis der Veröffentlichungen

Überblick über alle vom Statistischen Landesamt Berlin herausgegebenen Veröffentlichungen auf Papier, Diskette und CD.

Bestellung

Statistisches Landesamt Berlin

Vertrieb

10306 Berlin

Firma bzw. Name, Vorname

Ansprechpartner/in

Straße, Hausnummer

Postleitzahl, Ort

Telefon einschl. Vorwahl

Telefax einschl. Vorwahl

E-Mail

Anzahl	Bestell-Nr.	Bezeichnung	Zeitraum	Einzelpreis

Bestellmöglichkeiten:

An obenstehende Adresse
 Telefon: 030 - 9021 3434
 Fax: 030 - 9021 3655
 E-Mail: info@statistik-berlin.de

Liefermöglichkeiten:

Postversand und Rechnung (zzgl. Versandkostenpauschale)
 Fax (max. 10 Seiten)
 E-Mail (max. 2 MB)

Datum

Unterschrift

Liefer- und Zahlungsbedingungen für Produkte und Leistungen des Statistischen Landesamtes Berlin
 Stand: 1. Januar 2002

Allgemeines

Allgemeine Geschäftsbedingungen des Bestellers sind ausgeschlossen. Die Lieferungen des Statistischen Landesamtes Berlin unterliegen nicht der Umsatz-(Mehrwert-)steuerpflicht. Aufträge für Sonderauswertungen werden nur angenommen, wenn sie ohne Zurückstellen gesetzlicher Aufgaben zu erledigen sind. Sonderauswertungen und Aufträge mit einem Wert von mehr als 25,00 EUR werden erst bearbeitet, wenn der Besteller den Auftrag schriftlich erteilt. Das Statistische Landesamt Berlin haftet nicht für Schäden, die aus der Verwendung der Produkte entstehen, außer für solche Schäden, die auf einer grob fahrlässigen Vertragsverletzung beruhen. Erfüllungsort ist Berlin. Gerichtsstand ist – je nach Zuständigkeit – das Amtsgericht Lichtenberg bzw. das Landgericht Berlin.

Abonnements

Regelmäßig erscheinende Veröffentlichungen können im Abonnement bezogen werden. Die Kündigung von Abonnements ist zum 30.6. oder 31.12. eines jeden Jahres mit einer Frist von sechs Wochen möglich und bedarf der Schriftform.

Es gelten die jeweils aktuellen Preise, auch wenn sie während der Vertragslaufzeit geändert werden.

Lieferung / Versandkosten

Die Lieferung erfolgt auf Rechnung und Gefahr des Bestellers. Richtig erfolgte Lieferungen werden nicht umgetauscht oder zurückgenommen. Beanstandungen wegen unrichtiger oder unvollständiger Sendung müssen innerhalb von 14 Tagen nach Empfang der Lieferung geltend gemacht werden. Bei entgeltpflichtigen Produkten trägt der Besteller auch die Versandkosten (mindestens 1,50 EUR).

Rechnungen / Mahnungen

Der Rechnungsbetrag ist innerhalb von 4 Wochen ohne jeglichen Abzug auf eines der in der Rechnung angegebenen Konten – unter Angabe des Buchungs- und Kassenzeichens – zu überweisen. Rechnungen für Abonnements werden jeweils zum Quartalsende ausgestellt. Die Lieferung bleibt bis zur vollständigen Bezahlung Eigentum des Landes Berlin. Für den Fall des Verzugs entsteht dem Statistischen Landesamt Berlin ein Anspruch auf Zahlung von Verzugszinsen von 5 v.H. über dem jeweils geltenden Basiszinssatz der Deutschen Bundesbank sowie Ersatz des sonst nachweisbaren Verzugschadens. Für jede Mahnung, die nach Eintritt des Verzugs ergeht, sind dem Statistischen Landesamt Berlin Bearbeitungs-, Porto- und Vordruckkosten pauschal in Höhe von 7,50 EUR zu ersetzen.

Weitergabe der Daten

Die Urheberrechte an den Produkten und Leistungen liegen beim Land Berlin, vertreten durch den Direktor des Statistischen Landesamtes Berlin. Eine Vervielfältigung und Veröffentlichung, auch auszugsweise, ist nur mit der Quellenangabe "Statistisches Landesamt Berlin" gestattet. Eine Weitergabe der übermittelten Daten auf maschinenlesbaren Datenträgern oder in elektronischen Netzen bedarf der vorherigen schriftlichen Genehmigung durch das Statistische Landesamt Berlin; die elektronische Form genügt nicht.