

# Statistischer Bericht

B III 4 – j 2007

## Personal und Personalstellen an Hochschulen im Land Brandenburg 2007

Hochschulpersonal in Brandenburg 2007  
Insgesamt: 8 926

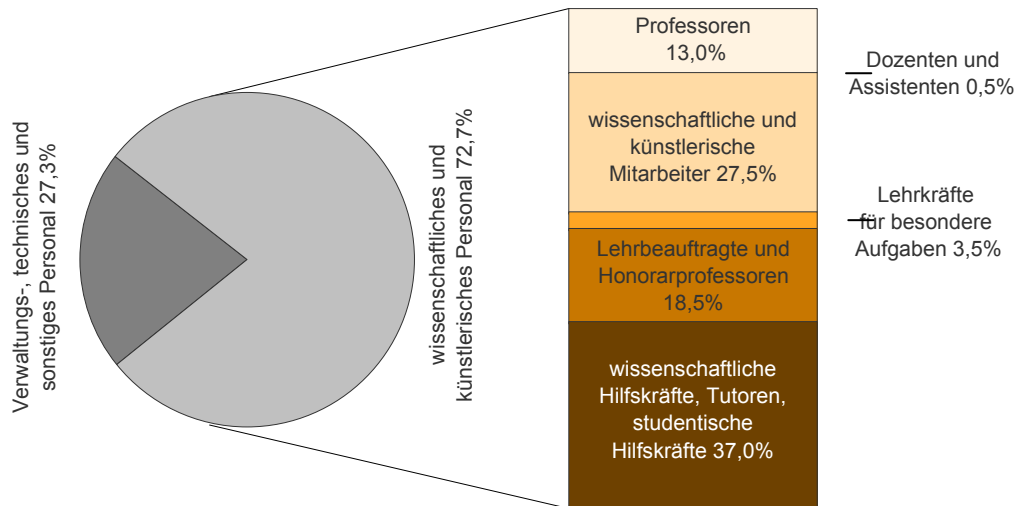

## Statistischer Bericht

B III 4 – j 2007

Herausgegeben im **September 2008**

### Preis

pdf-Version: kostenlos

Druck-Version: 8,- EUR

Excel-Version: 18,- EUR

## Impressum

### **Amt für Statistik** Berlin-Brandenburg

Dortustraße 46

14467 Potsdam

info@statistik-bbb.de

www.statistik-berlin-brandenburg.de

#### **Potsdam**

Tel. 0331 39-444

Fax 0331 39-418

#### **Berlin**

Tel. 030 9021-3434

Fax 030 9021-3655

- © **Amt für Statistik** Berlin-Brandenburg  
*Für nichtgewerbliche Zwecke sind Vervielfältigung und unentgeltliche Verbreitung, auch auszugsweise, mit Quellenangabe gestattet. Die Verbreitung, auch auszugsweise, über elektronische Systeme/Datenträger bedarf der vorherigen Zustimmung. Alle übrigen Rechte bleiben vorbehalten.*

## Zeichenerklärung

- 0 weniger als die Hälfte von 1 in der letzten besetzten Stelle, jedoch mehr als nichts
- nichts vorhanden
- ... Angabe fällt später an
- ( ) Aussagewert ist eingeschränkt
- / Zahlenwert nicht sicher genug
- Zahlenwert unbekannt oder geheimzuhalten
- x Tabellenfach gesperrt
- p vorläufige Zahl
- r berichtigte Zahl
- s geschätzte Zahl

Inhaltsverzeichnis

|  | Seite     |  | Seite     |
|--|-----------|--|-----------|
| <b>Vorbemerkungen</b> .....  | <b>4</b>  | 9 Wissenschaftliches und künstlerisches Hochschulpersonal in Brandenburg 2007 nach Hochschulen und Altersgruppen (ohne studentische Hilfskräfte).....  | <b>22</b> |
| <b>Grafiken</b>  |           | 10 Hauptberufliches wissenschaftliches und künstlerisches Hochschulpersonal in Brandenburg 2007 nach Art der Beschäftigung (auf Dauer bzw. auf Zeit) nach Hochschularten.....  | <b>23</b> |
| Hochschulpersonal in Brandenburg von 1998 bis 2007.....  | <b>6</b>  | 11 Hochschulpersonal in Brandenburg 2007 nach Hochschulen (einschließlich bzw. ohne studentische Hilfskräfte).....   | <b>24</b> |
| Wissenschaftliches und künstlerisches Hochschulpersonal in Brandenburg von 1998 bis 2007 nach Personalgruppen.....   | <b>7</b>  | 12 Hochschulpersonal in Brandenburg 2007 nach Fächergruppen der organisatorischen Zugehörigkeit und Hochschularten (einschl. bzw. ohne studentische Hilfskräfte).....  | <b>25</b> |
| Verwaltungs-, technisches und sonstiges Hochschulpersonal in Brandenburg von 1998 bis 2007 nach Tätigkeitsbereichen.....   | <b>8</b>  |  |           |
| Alterstruktur des hauptberuflichen wissenschaftlichen und künstlerischen Personals in Brandenburg 2007.....  | <b>21</b> | <b>Personalstellen</b>   |           |
| <b>Tabellen</b>  |           | 13 Personalstellen in Brandenburg 2007 nach Hochschulen.....   | <b>27</b> |
| <b>Hochschulpersonal</b>   |           | 14 Personalstellen für wissenschaftliches und künstlerisches Personal in Brandenburg 2007 nach Hochschulen und Art des Dienstverhältnisses (ohne Stellenäquivalente).....  | <b>28</b> |
| 1 Hochschulpersonal in Brandenburg 2007 nach Hochschularten.....   | <b>6</b>  | 15 Personalstellen für Verwaltungs-, technisches und sonstiges Personal in Brandenburg 2007 nach Hochschulen und Art des Dienstverhältnisses (ohne Stellenäquivalente).....  | <b>29</b> |
| 2 Wissenschaftliches und künstlerisches Hochschulpersonal in Brandenburg von 1998 bis 2007 nach Personalgruppen.....   | <b>7</b>  | 16 Personalstellen für wissenschaftliches und künstlerisches Personal in Brandenburg 2007 nach Fächergruppen der organisatorischen Zuordnung, Art des Dienstverhältnisses und Hochschulen (ohne Stellenäquivalente).....   | <b>30</b> |
| 3 Verwaltungs-, technisches und sonstiges Hochschulpersonal in Brandenburg von 1998 bis 2007 Tätigkeitsbereichen.....  | <b>8</b>  | 17 Personalstellen für Verwaltungs-, technisches und sonstiges Personal in Brandenburg 2007 nach Fächergruppen der organisatorischen Zuordnung, Art des Dienstverhältnisses und Hochschulen (ohne Stellenäquivalente)..... | <b>35</b> |
| 4 Hochschulpersonal in Brandenburg 2007 nach Hochschulen und Art des Beschäftigungsverhältnisses .....   | <b>9</b>  | 18 Stellenäquivalente in Brandenburg 2007 nach Hochschulen und Art des Dienstverhältnisses.....  | <b>40</b> |
| 5 Hochschulpersonal in Brandenburg 2007 nach Lehr- und Forschungsbereichen der organisatorischen Zugehörigkeit, Art des Beschäftigungsverhältnisses und Hochschularten.....  | <b>10</b> | 19 Stellenäquivalente in Brandenburg 2007 nach Fächergruppen der organisatorischen Zuordnung und Art des Dienstverhältnisses   | <b>41</b> |
| 6 Wissenschaftliches und künstlerisches Hochschulpersonal in Brandenburg 2007 nach Hochschulen, Art des Beschäftigungsverhältnisses und Personalgruppen.....   | <b>18</b> | <b>Habilitationen</b>  |           |
| 7 Wissenschaftliches und künstlerisches Hochschulpersonal in Brandenburg 2007 nach Fächergruppen der organisatorischen Zugehörigkeit, Art des Beschäftigungsverhältnisses, Personalgruppen und Hochschularten..... | <b>19</b> | 20 Habilitationen in Brandenburg von 1998 bis 2007 nach Hochschulen, sowie 2007 nach Fächergruppen der fachlichen Zugehörigkeit.....   | <b>42</b> |
| 8 Wissenschaftliches und künstlerisches Hochschulpersonal in Brandenburg 2007 nach Altersgruppen, Art des Beschäftigungsverhältnisses und Personalgruppen.....   | <b>21</b> |  |           |

## Vorbemerkungen

### Allgemeine Angaben zur Statistik

Die Erhebung über das Personal, die Personalstellen und die Habilitationen an Hochschulen sind Teile der bundeseinheitlichen Hochschulstatistik.

Befragt werden die Hochschulverwaltungen. In die Erhebung einbezogen werden alle staatlichen und staatlich anerkannten Hochschulen des Landes Brandenburg. Das Erhebungs- und Aufbereitungsprogramm ist so gestaltet, dass die erhobenen Daten für Entscheidungen im Bund, in den Ländern und in den Hochschulen selbst herangezogen werden können. Die Ergebnisse der Personal- und Personalstellenstatistik sind außerdem für die verschiedensten öffentlichen und privaten Einrichtungen von Bedeutung, unter anderem für die Hochschulrektorenkonferenz, die Ständige Konferenz der Kultusminister, den Wissenschaftsrat und die Hochschulinformations-System GmbH. Gleichzeitig werden sie als Grundlage für Analysen, Prognosen und andere wissenschaftliche Darstellungen sowie für sozio-demographische und bildungspolitische Untersuchungen verwendet.

### Erhebungsmethodik

Die Personal-, die Stellen- und die Habilitationsstatistik sind Vollerhebungen, die auf den Verwaltungsdaten der Hochschulen basieren.

### Genauigkeit

Die Ergebnisse der Personal-, der Stellen- und die Habilitationsstatistik sind aufgrund der vollständigen Erfassung durch die Hochschulverwaltungen als präzise einzustufen.

### Berichtszeitraum

Berichtsjahr

### Periodizität

jährlich

### Rechtsgrundlage

Rechtsgrundlage der Erhebung ist das Hochschulstatistikgesetz (HStatG) vom 02. November 1990 (BGBl. I S. 2414), zuletzt geändert durch Artikel 2 des Gesetzes vom 25. Juni 2005 (BGBl. I S. 1860) in Verbindung mit dem Gesetz über die Statistik für Bundeszwecke (Bundesstatistikgesetz – BStatG) vom 22. Januar 1987 (BGBl. I S. 462, 565), zuletzt geändert durch Artikel 2 des Gesetzes vom 09. Juni 2005 (BGBl. I S. 1534) und dem Gesetz über die Hochschulen des Landes Brandenburg (Brandenburgisches Hochschulgesetz) vom 20. Mai 1999 (GVBl. I S. 130), in der Fassung der Bekanntmachung vom 06. Juli 2004 (GVBl. I S. 394), zuletzt geändert durch Artikel 3 des Gesetzes vom 20. April 2006 (GVBl. I S. 46, 47).

### Berichtskreis

- **Universitäten:**
  - Universität Potsdam
  - Europa-Universität Frankfurt (Oder)
  - Brandenburgische Technische Universität Cottbus
- **Kunsthochschule:**
  - Hochschule für Film und Fernsehen  
Potsdam-Babelsberg
- **Fachhochschulen:**
  - Fachhochschule Brandenburg,
  - Fachhochschule Eberswalde
  - Fachhochschule Lausitz mit Standorten in Cottbus und

- Senftenberg
- Fachhochschule Potsdam
- Technische Fachhochschule Wildau
- Theologisches Seminar Elstal des Bundes Evangelisch-Freikirchlicher Gemeinden in Deutschland
- University of Management and Communication Potsdam

- **Verwaltungsfachhochschulen:**

- Fachhochschule der Polizei in Oranienburg
- Fachhochschule für Finanzen in Königs Wusterhausen

### Methodische Hinweise

Die ausgewählten Tabellen enthalten u. a. das Mindestveröffentlichungsprogramm aller Bundesländer, das auf der Basis des Verbundtabellenprogramms erstellt wird.

Der Bericht gliedert sich in drei Teile:

#### 1. Personal

Die Angaben umfassen das gesamte am Erhebungstichtag (01.12.) an Hochschulen haupt- und nebenberuflich tätige Personal, auch soweit kein Anstellungsverhältnis zum Land oder zur Hochschule besteht. Dabei wird grundsätzlich zwischen dem wissenschaftlichen und künstlerischen Personal sowie dem nichtwissenschaftlichen (Verwaltungs-, technischen und sonstigen) Personal unterschieden. Zur weiteren Differenzierung wird das wissenschaftliche und künstlerische Personal in haupt- und nebenberuflich Tätige gegliedert. Das nichtwissenschaftliche Personal ist in diesem Bericht in seiner Gesamtheit dargestellt.

Gastprofessoren sind lt. Brandenburgischem Hochschulgesetz hauptberuflich tätig und demzufolge im wissenschaftlichen und künstlerischen Personal in der Personalgruppe „Professoren“ enthalten. Ebenso enthalten sind stellvertretende Professoren, die ohne Berufung vorrangig im Angestelltenverhältnis tätig sind.

Das nebenberufliche wissenschaftliche und künstlerische Personal beinhaltet im Berichtsjahr 2007 in der Personalgruppe „Lehrbeauftragte“ 133 Honorarprofessoren und einen Privatdozenten.

In den Angaben enthalten sind **die studentischen Hilfskräfte**, die gemäß § 56 des Brandenburgischen Hochschulgesetzes zum nebenberuflichen wissenschaftlichen und künstlerischen Personal gehören.

Die Rektoren der Hochschulen sind dem Verwaltungspersonal zugeordnet worden - unabhängig davon, ob gleichzeitig eine Berufung zum Professor vorlag oder nicht.

Das Personal wird nach der fachlichen und der organisatorischen Zugehörigkeit erfasst. Der vorliegende Bericht enthält die Personalangaben ausschließlich nach der organisatorischen Zugehörigkeit.

Nicht berücksichtigt wurden in der Statistik das Personal und die Stellen des Hasso-Plattner-Instituts, eines privat finanzierten An-Instituts an der Universität Potsdam.

An der Fachhochschule der Polizei des Landes Brandenburg erfolgt neben der Ausbildung von Beamten/innen für den gehobenen Polizeivollzugsdienst auch die Ausbildung für den mittleren und die Aufstiegsausbildung zum gehobenen Polizeivollzugsdienst. Darüber hinaus gewährleistet die

Hochschule die Organisation und Durchführung der Fortbildung der Polizei des Landes Brandenburg. Da eine exakte Zuordnung des Personals zu o. g. Aufgaben nicht möglich ist, wurde bei der Erhebung des Hochschulpersonals das gesamte an der Fachhochschule tätige Personal erfasst.

## 2. Personalstellen

Erfasst werden zum Erhebungsstichtag (01.12.) alle besetzten und nicht besetzten Stellen für das hauptberuflich tätige Personal gemäß Wirtschafts- bzw. Stellenplan der Hochschulen, einschließlich der Stellen aus Überlast- oder Hochschulsonderprogrammen.

Neben der fachlichen wird auch die organisatorische Zuordnung erhoben. Der vorliegende Bericht enthält die Angaben der Personalstellen ausschließlich nach der organisatorischen Zuordnung.

Abweichungen in den Summen können sich durch das Runden der Einzelwerte ergeben.

### Stellenäquivalente

Den Hochschulen werden zunehmend anstelle von Personalstellen Finanzmittel zugewiesen, die alternativ der Finanzierung von Sachaufwendungen und Personal dienen können. Damit die auf diese Weise gewonnene Personalkapazität ausgewiesen werden kann, werden die aus sonstigen Haushaltsmitteln finanzierten hauptberuflichen Voll- und Teilzeitbeschäftigungsverhältnisse rechnerisch zu Vollzeitäquivalenten zusammengefasst.

Für die beiden staatlich anerkannten privaten Hochschulen liegen keine Wirtschafts- bzw. Stellenpläne vor, die der Form der anderen Hochschulen entsprechen würden. Daher wurden nur Stellenäquivalente berechnet.

## 3. Habilitationen

Die Habilitation dient dem Nachweis der wissenschaftlichen Lehrbefähigung. Das Habilitationsverfahren wird als akademisches Examen durchgeführt. Das Habilitationsrecht steht Universitäten und gleichrangigen wissenschaftlichen Hochschulen zu. Erhoben werden die im Berichtsjahr abgeschlossenen Habilitationsverfahren nach dem Fachgebiet der Habilitation.

Im Kalenderjahr 2007 habilitierten sich im Land Brandenburg 28 Wissenschaftler. Das Durchschnittsalter der Wissenschaftler zum Zeitpunkt der Habilitation lag bei 42 Jahren, der jüngste Habilitand war 29 Jahre alt, der älteste 54.

### Definitionen

#### Hochschulen

Alle nach Landesrecht anerkannten Hochschulen unabhängig von der Trägerschaft.

#### Personal

Das hauptberufliche wissenschaftliche und künstlerische Personal gliedert sich in vier Gruppen:

- Professoren (im Land Brandenburg einschl. Gastprofessoren) sowie Juniorprofessoren
- Dozenten und Assistenten
- wissenschaftliche und künstlerische Mitarbeiter
- Lehrkräfte für besondere Aufgaben

Für das nebenberufliche wissenschaftliche und künstlerische Personal gilt nach den Regelungen des Brandenburgischen Hochschulgesetzes folgende Zuordnung:

- Lehrbeauftragte
- Honorarprofessoren
- Privatdozenten, außerplanmäßige Professoren
- wissenschaftliche Hilfskräfte, Tutoren und studentische Hilfskräfte

Das Verwaltungs-, technische und sonstige (nicht wissenschaftliche) Personal wird entsprechend dem Schlüssel für die Amts- und Dienstbezeichnungen erhoben. Dazu zählen:

- Verwaltungspersonal
- Bibliothekspersonal
- Technisches Personal
- Sonstiges Personal
- Auszubildende
- Praktikanten
- sonstige Hilfskräfte

### Fachliche Zuordnung

#### Fachgebiet

Die fachliche Zugehörigkeit oder Zuordnung richtet sich nach dem Fachgebiet. Dieses bezeichnet das Forschungsgebiet, das Lehrfach bzw. bei den zentralen Einrichtungen den Aufgabenbereich und ist die unterste Aggregationsstufe in der Bundesstatistik.

#### Lehr- und Forschungsbereich

Durch die Zusammenfassung mehrerer verwandter Fachgebiete werden die Lehr- und Forschungsbereiche gebildet. Sie stellen die mittlere Aggregationsstufe der Fächersystematik der Personal, Stellen- und Habilitationsstatistik dar.

#### Fächergruppe

Benachbarte Lehr- und Forschungsbereiche werden zu elf großen Fächergruppen zusammengefasst. Sie bilden die höchste Aggregationsstufe der Fächersystematik der Personal, Stellen- und Habilitationsstatistik.

### Organisatorische Zuordnung

Erfasst werden jeweils die kleinsten, an der Hochschule bestehenden organisatorischen Einheiten, denen das Personal/die Stellen zugeordnet sind. Als Kategorien können u. a. vorkommen:

- Lehrstühle, Seminare, Institute
- Fachbereiche, Abteilungen
- Einrichtungen, die mehreren Lehrstühlen, Seminaren, Instituten dienen (z. B. gemeinsame Verwaltungen, Bibliotheken)
- zentrale Einrichtungen (z. B. Hochschulverwaltung, zentrale Rechenanlage, Sozialeinrichtungen)

Die organisatorische Einheit wird definiert durch die Angaben zur

- Kategorie (z. B. Institut, Abteilung, Lehrstuhl) und zum
- Lehr- und Forschungsbereich

## 1 Hochschulpersonal in Brandenburg 2007 nach Hochschularten

| Personal   |   | Insgesamt | davon an      |                 |                               |                            |
|--|---|-----------|---------------|-----------------|-------------------------------|----------------------------|
|  |   |           | Universitäten | Kunsthochschule | Fachhochschulen (ohne VerwFH) | Verwaltungsfachhochschulen |
| Insgesamt  |   |           |               |                 |                               |                            |
| Personal Insgesamt                               | z | 8 926     | 6 315         | 288             | 2 110                         | 213                        |
|  | w | 4 061     | 3 073         | 121             | 792                           | 75                         |
| davon  |   |           |               |                 |                               |                            |
| wissenschaftliches und künstlerisches Personal   | z | 6 488     | 4 727         | 194             | 1 523                         | 44                         |
|  | w | 2 512     | 1 988         | 62              | 445                           | 17                         |
| davon  |   |           |               |                 |                               |                            |
| hauptberuflich                                   | z | 2 886     | 2 116         | 71              | 664                           | 35                         |
|  | w | 970       | 764           | 23              | 171                           | 12                         |
| darunter Ausländer                               | z | 277       | 247           | 6               | 24                            | -                          |
|  | w | 107       | 98            | 2               | 7                             | -                          |
| nebenberuflich                                   | z | 3 602     | 2 611         | 123             | 859                           | 9                          |
|  | w | 1 542     | 1 224         | 39              | 274                           | 5                          |
| darunter Ausländer                               | z | 324       | 287           | 2               | 34                            | 1                          |
|  | w | 175       | 155           | 2               | 17                            | 1                          |
| Verwaltungs-, technisches und sonstiges Personal | z | 2 438     | 1 588         | 94              | 587                           | 169                        |
|  | w | 1 549     | 1 085         | 59              | 347                           | 58                         |

## Hochschulpersonal in Brandenburg von 1998 bis 2007

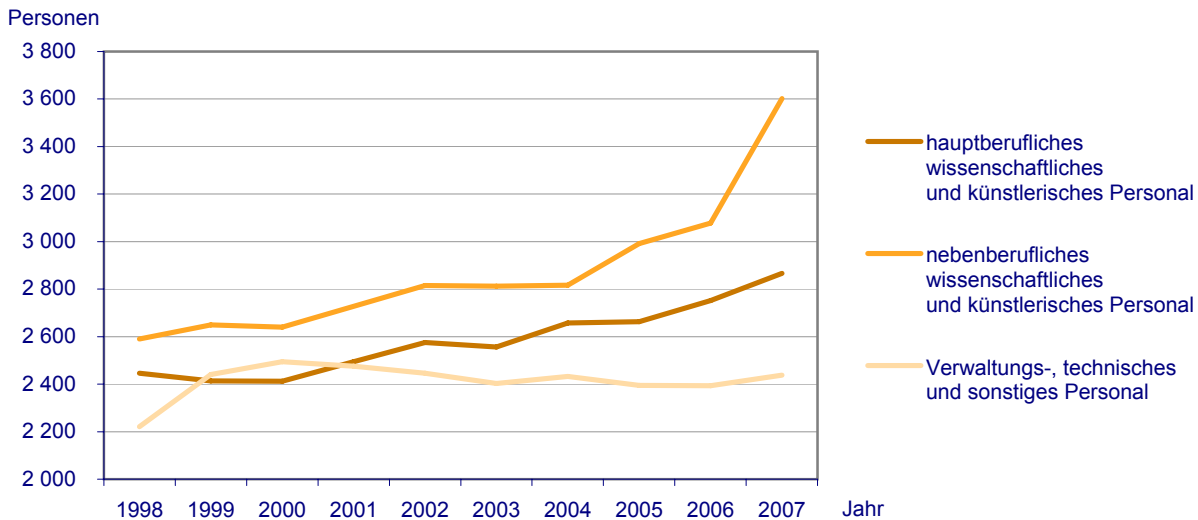

**2 Wissenschaftliches und künstlerisches Hochschulpersonal in Brandenburg von 1998 bis 2007 nach Personalgruppen**

| Jahr      | Zusammen | davon                     |             |                          |   |                                   |                           |                              |   |
|-----------|----------|---------------------------|-------------|--------------------------|---|-----------------------------------|---------------------------|------------------------------|---|
|           |          | hauptberufliches Personal |             |                          |   |                                   | nebenberufliches Personal |                              |   |
|           |          | zusammen                  | Professoren | Dozenten und Assistenten | wissenschaftliche und künstlerische Mitarbeiter | Lehrkräfte für besondere Aufgaben | zusammen                  | Lehrbeauftragte <sup>1</sup> | wissenschaftliche Hilfskräfte, Tutoren <sup>2</sup> |
| insgesamt |          |                           |             |                          |   |                                   |                           |                              |   |
| 1998      | 5 036    | 2 446                     | 713         | 274                      | 1 168   | 291                               | 2 590                     | 722                          | 1 868   |
| 1999      | 5 064    | 2 414                     | 722         | 268                      | 1 132   | 292                               | 2 650                     | 704                          | 1 946   |
| 2000      | 5 052    | 2 412                     | 738         | 230                      | 1 170   | 274                               | 2 640                     | 730                          | 1 910   |
| 2001      | 5 222    | 2 495                     | 745         | 229                      | 1 237   | 284                               | 2 727                     | 778                          | 1 949   |
| 2002      | 5 390    | 2 575                     | 764         | 205                      | 1 383   | 223                               | 2 815                     | 825                          | 1 990   |
| 2003      | 5 369    | 2 557                     | 760         | 184                      | 1 381   | 232                               | 2 812                     | 1 053                        | 1 759   |
| 2004      | 5 473    | 2 657                     | 797         | 156                      | 1 478   | 226                               | 2 816                     | 1 110                        | 1 706   |
| 2005      | 5 655    | 2 663                     | 797         | 111                      | 1 521   | 234                               | 2 992                     | 1 168                        | 1 824   |
| 2006      | 5 830    | 2 752                     | 829         | 62                       | 1 645   | 216                               | 3 078                     | 1 276                        | 1 802   |
| 2007      | 6 488    | 2 886                     | 842         | 30                       | 1 787   | 227                               | 3 602                     | 1 202                        | 2 400   |
| weiblich  |          |                           |             |                          |   |                                   |                           |                              |   |
| 1998      | 1 750    | 696                       | 98          | 65                       | 390   | 143                               | 1 054                     | 224                          | 830   |
| 1999      | 1 818    | 700                       | 110         | 64                       | 379   | 147                               | 1 118                     | 240                          | 878   |
| 2000      | 1 872    | 733                       | 120         | 55                       | 419   | 139                               | 1 139                     | 258                          | 881   |
| 2001      | 1 909    | 784                       | 129         | 59                       | 454   | 142                               | 1 125                     | 245                          | 880   |
| 2002      | 1 998    | 799                       | 134         | 49                       | 512   | 104                               | 1 199                     | 257                          | 942   |
| 2003      | 1 843    | 791                       | 131         | 46                       | 501   | 113                               | 1 052                     | 271                          | 781   |
| 2004      | 2 010    | 866                       | 142         | 40                       | 568   | 116                               | 1 144                     | 341                          | 803   |
| 2005      | 2 133    | 892                       | 146         | 24                       | 606   | 116                               | 1 241                     | 361                          | 880   |
| 2006      | 2 117    | 914                       | 147         | 16                       | 647   | 104                               | 1 203                     | 370                          | 833   |
| 2007      | 2 512    | 970                       | 155         | 8                        | 700   | 107                               | 1 542                     | 382                          | 1 160   |

1 einschließlich Honorarprofessoren und Privatdozenten

2 einschließlich studentischer Hilfskräfte

**Wissenschaftliches und künstlerisches Hochschulpersonal in Brandenburg von 1998 bis 2007 nach Personalgruppen**

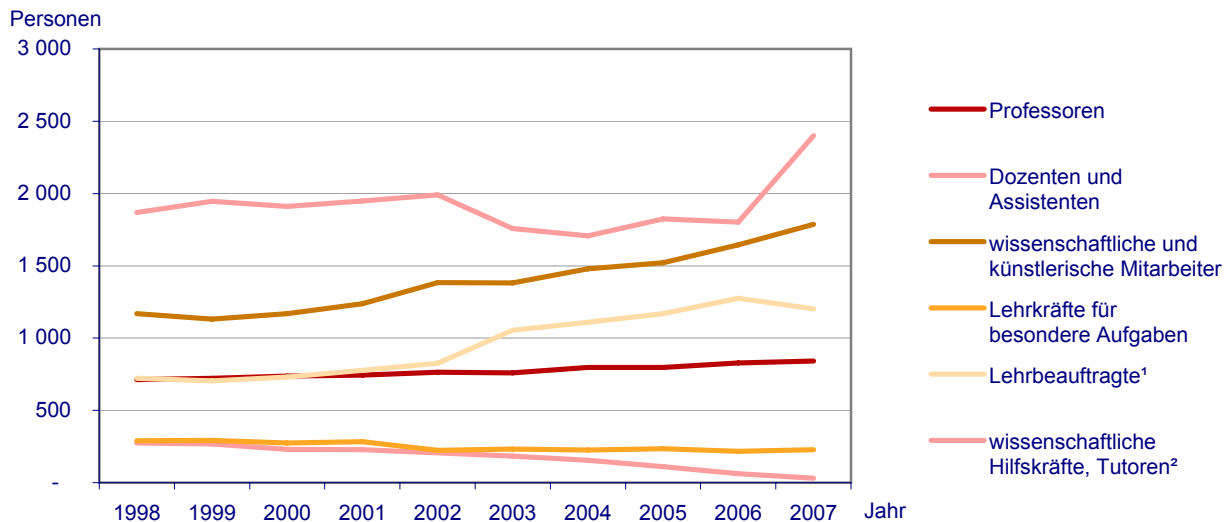

### 3 Verwaltungs-, technisches und sonstiges Hochschulpersonal in Brandenburg von 1998 bis 2007 nach Tätigkeitsbereichen

| Jahr      | Zusammen |                     | Tätigkeitsbereich |            |                    |                   | Dienstverhältnis<br>(nur für hauptberufliches Personal) |                           |                       |                             |
|-----------|----------|---------------------|-------------------|------------|--------------------|-------------------|---|---------------------------|-----------------------|-----------------------------|
|           | Zusammen | dar. höherer Dienst | Verwaltung        | Bibliothek | Technischer Dienst | sonstige Bereiche | Beamte  | Ange-stellte <sup>1</sup> | Arbeiter <sup>1</sup> | Auszubildende, Praktikanten |
| insgesamt |          |                     |                   |            |                    |                   |   |                           |                       |                             |
| 1998      | 2 221    | 169                 | 917               | 274        | 550                | 480               | 61  | 1 725                     | 347                   | 88                          |
| 1999      | 2 441    | 190                 | 988               | 271        | 584                | 598               | 186   | 1 830                     | 334                   | 91                          |
| 2000      | 2 494    | 213                 | 982               | 275        | 614                | 623               | 190   | 1 889                     | 316                   | 96                          |
| 2001      | 2 475    | 214                 | 973               | 268        | 626                | 608               | 176   | 1 886                     | 312                   | 100                         |
| 2002      | 2 446    | 219                 | 954               | 263        | 618                | 611               | 181   | 1 861                     | 304                   | 100                         |
| 2003      | 2 403    | 211                 | 970               | 250        | 611                | 572               | 161   | 1 841                     | 294                   | 104                         |
| 2004      | 2 432    | 217                 | 986               | 254        | 619                | 573               | 161   | 1 871                     | 290                   | 107                         |
| 2005      | 2 395    | 225                 | 974               | 244        | 623                | 554               | 159   | 1 856                     | 270                   | 109                         |
| 2006      | 2 394    | 223                 | 993               | 242        | 625                | 534               | 151   | 1 873                     | 262                   | 108                         |
| 2007      | 2 438    | 235                 | 1 046             | 232        | 755                | 405               | 153   | 2 167                     |                       | 118                         |
| weiblich  |          |                     |                   |            |                    |                   |   |                           |                       |                             |
| 1998      | 1 464    | 72                  | 766               | 241        | 253                | 204               | 35  | 1 256                     | 103                   | 70                          |
| 1999      | 1 529    | 93                  | 808               | 239        | 274                | 208               | 52  | 1 322                     | 86                    | 69                          |
| 2000      | 1 555    | 98                  | 790               | 247        | 289                | 229               | 54  | 1 355                     | 78                    | 67                          |
| 2001      | 1 545    | 107                 | 781               | 239        | 290                | 235               | 57  | 1 336                     | 82                    | 69                          |
| 2002      | 1 520    | 105                 | 782               | 234        | 279                | 225               | 55  | 1 321                     | 78                    | 66                          |
| 2003      | 1 505    | 99                  | 791               | 221        | 277                | 216               | 51  | 1 304                     | 77                    | 73                          |
| 2004      | 1 523    | 98                  | 805               | 224        | 275                | 219               | 52  | 1 318                     | 75                    | 78                          |
| 2005      | 1 518    | 100                 | 797               | 217        | 281                | 223               | 50  | 1 313                     | 72                    | 83                          |
| 2006      | 1 512    | 103                 | 815               | 214        | 273                | 210               | 49  | 1 315                     | 73                    | 75                          |
| 2007      | 1 549    | 108                 | 857               | 202        | 309                | 181               | 52  | 1 414                     |                       | 83                          |

1 ab 2007 zusammengefasst unter Dienstverhältnis Arbeitnehmer

### Verwaltungs-, technisches und sonstiges Hochschulpersonal in Brandenburg von 1998 bis 2007 nach Tätigkeitsbereichen

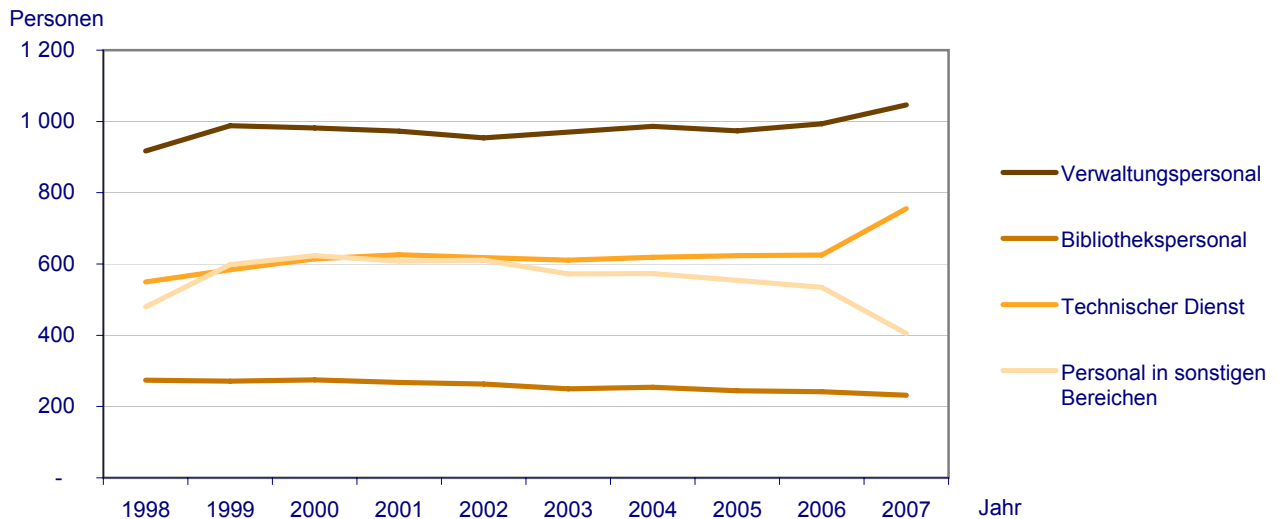



#### 4 Hochschulpersonal in Brandenburg 2007 nach Hochschulen und Art des Beschäftigungsverhältnisses

| Hochschule  | Zusammen | davon  |                |                      |                      |     |                |  |                      |                      |
|---|----------|--|----------------|----------------------|----------------------|-----|----------------|--|----------------------|----------------------|
|   |          | wissenschaftliches und künstlerisches Personal |                |                      |                      |     |                | Verwaltungs-, technisches und sonstiges Personal |                      |                      |
|   |          | zusammen                                       | hauptberuflich |                      |                      |     | nebenberuflich | zusammen   | Vollzeitbeschäftigte | Teilzeitbeschäftigte |
|   |          |  | zusammen       | Vollzeitbeschäftigte | Teilzeitbeschäftigte |     |                |  |                      |                      |
| Universitäten   |          |  |                |                      |                      |     |                |  |                      |                      |
| Universität Potsdam   | z        | 3 671  | 2 847          | 1 285                | 748                  | 537 | 1 562          | 824  | 650                  | 174                  |
|   | w        | 1 883  | 1 312          | 515                  | 241                  | 274 | 797            | 571  | 421                  | 150                  |
| Europa-Universität Viadrina                                       | z        | 827  | 607            | 210                  | 123                  | 87  | 397            | 220  | 173                  | 47                   |
| Frankfurt (Oder)  | w        | 464  | 293            | 83                   | 34                   | 49  | 210            | 171  | 124                  | 47                   |
| Brandenburgische Technische                                       | z        | 1 817  | 1 273          | 621                  | 472                  | 149 | 652            | 544  | 463                  | 81                   |
| Universität Cottbus   | w        | 726  | 383            | 166                  | 94                   | 72  | 217            | 343  | 282                  | 61                   |
| Zusammen  | z        | 6 315  | 4 727          | 2 116                | 1 343                | 773 | 2 611          | 1 588  | 1 286                | 302                  |
|   | w        | 3 073  | 1 988          | 764                  | 369                  | 395 | 1 224          | 1 085  | 827                  | 258                  |
| Kunsthochschule   |          |  |                |                      |                      |     |                |  |                      |                      |
| Hochschule für Film und Fernsehen Potsdam-Babelsberg              | z        | 288  | 194            | 71                   | 38                   | 33  | 123            | 94   | 90                   | 4                    |
|   | w        | 121  | 62             | 23                   | 13                   | 10  | 39             | 59   | 55                   | 4                    |
| Zusammen  | z        | 288  | 194            | 71                   | 38                   | 33  | 123            | 94   | 90                   | 4                    |
|   | w        | 121  | 62             | 23                   | 13                   | 10  | 39             | 59   | 55                   | 4                    |
| Fachhochschulen (ohne Verwaltungsfachhochschulen)                 |          |  |                |                      |                      |     |                |  |                      |                      |
| FH Brandenburg  | z        | 291  | 200            | 95                   | 72                   | 23  | 105            | 91   | 84                   | 7                    |
|   | w        | 97   | 48             | 22                   | 13                   | 9   | 26             | 49   | 43                   | 6                    |
| FH Eberswalde   | z        | 293  | 185            | 81                   | 60                   | 21  | 104            | 108  | 68                   | 40                   |
|   | w        | 133  | 61             | 20                   | 11                   | 9   | 41             | 72   | 47                   | 25                   |
| FH Lausitz  |          |  |                |                      |                      |     |                |  |                      |                      |
| Standort Cottbus  | z        | 234  | 203            | 70                   | 55                   | 15  | 133            | 31   | 23                   | 8                    |
|   | w        | 86   | 68             | 17                   | 12                   | 5   | 51             | 18   | 13                   | 5                    |
| Standort Senftenberg  | z        | 382  | 254            | 114                  | 89                   | 25  | 140            | 128  | 95                   | 33                   |
|   | w        | 147  | 67             | 21                   | 15                   | 6   | 46             | 80   | 52                   | 28                   |
| FH Potsdam  | z        | 405  | 303            | 149                  | 104                  | 45  | 154            | 102  | 67                   | 35                   |
|   | w        | 179  | 116            | 54                   | 36                   | 18  | 62             | 63   | 40                   | 23                   |
| Technische FH Wildau  | z        | 449  | 336            | 131                  | 115                  | 16  | 205            | 113  | 95                   | 18                   |
|   | w        | 137  | 78             | 31                   | 26                   | 5   | 47             | 59   | 46                   | 13                   |
| Theologisches Seminar Elstal                                      | z        | 21   | 15             | 10                   | 5                    | 5   | 5              | 6  | 2                    | 4                    |
|   | w        | 5  | 1              | 1                    | 1                    | –   | –              | 4  | 2                    | 2                    |
| University of Management and Communication Potsdam                | z        | 35   | 27             | 14                   | 9                    | 5   | 13             | 8  | 5                    | 3                    |
|   | w        | 8  | 6              | 5                    | 5                    | –   | 1              | 2  | 2                    | –                    |
| Zusammen  | z        | 2 110  | 1 523          | 664                  | 509                  | 155 | 859            | 587  | 439                  | 148                  |
|   | w        | 792  | 445            | 171                  | 119                  | 52  | 274            | 347  | 245                  | 102                  |
| Verwaltungsfachhochschulen  |          |  |                |                      |                      |     |                |  |                      |                      |
| FH der Polizei des Landes Brandenburg in Oranienburg <sup>1</sup> | z        | 190  | 33             | 24                   | 24                   | –   | 9              | 157  | 157                  | –                    |
|   | w        | 60   | 11             | 6                    | 6                    | –   | 5              | 49   | 49                   | –                    |
| FH für Finanzen Brandenburg in Königs Wusterhausen                | z        | 23   | 11             | 11                   | 10                   | 1   | –              | 12   | 8                    | 4                    |
|   | w        | 15   | 6              | 6                    | 5                    | 1   | –              | 9  | 6                    | 3                    |
| Zusammen  | z        | 213  | 44             | 35                   | 34                   | 1   | 9              | 169  | 165                  | 4                    |
|   | w        | 75   | 17             | 12                   | 11                   | 1   | 5              | 58   | 55                   | 3                    |
| Hochschulen insgesamt   |          |  |                |                      |                      |     |                |  |                      |                      |
| <b>Insgesamt</b>  | z        | 8 926  | 6 488          | 2 886                | 1 924                | 962 | 3 602          | 2 438  | 1 980                | 458                  |
|   | w        | 4 061  | 2 512          | 970                  | 512                  | 458 | 1 542          | 1 549  | 1 182                | 367                  |

<sup>1</sup> einschließlich Personal für die Aus- und Fortbildung des mittleren, gehobenen und höheren Polizeivollzugsdienstes Brandenburgs

**5 Hochschulpersonal in Brandenburg 2007 nach Lehr- und Forschungsbereichen der organisatorischen Zugehörigkeit, Art des Beschäftigungsverhältnisses und Hochschularten**

| Fächergruppe<br>Lehr- und Forschungsbereich                   | Zusammen | davon  |                |                      |                      |                |          |  |                      |    |
|---|----------|--|----------------|----------------------|----------------------|----------------|----------|--|----------------------|----|
|   |          | wissenschaftliches und künstlerisches Personal |                |                      |                      |                |          | Verwaltungs-, technisches und sonstiges Personal |                      |    |
|   |          | zusammen                                       | hauptberuflich |                      |                      | nebenberuflich | zusammen | Vollzeitbeschäftigte                             | Teilzeitbeschäftigte |    |
|   |          |  | zusammen       | Vollzeitbeschäftigte | Teilzeitbeschäftigte |                |          |  |                      |    |
| Universitäten   |          |  |                |                      |                      |                |          |  |                      |    |
| Sprach- und Kulturwissenschaften                              | z        | 1 156  | 1 061          | 432                  | 255                  | 177            | 629      | 95   | 54                   | 41 |
| zusammen  | w        | 678  | 592            | 224                  | 114                  | 110            | 368      | 86   | 46                   | 40 |
| Sprach- und Kulturwissenschaften allgemein                    | z        | 332  | 305            | 110                  | 57                   | 53             | 195      | 27   | 13                   | 14 |
|   | w        | 192  | 165            | 56                   | 23                   | 33             | 109      | 27   | 13                   | 14 |
| Philosophie   | z        | 49   | 47             | 16                   | 13                   | 3              | 31       | 2  | 2                    | –  |
|   | w        | 21   | 19             | 5                    | 5                    | –              | 14       | 2  | 2                    | –  |
| Geschichte  | z        | 66   | 61             | 28                   | 21                   | 7              | 33       | 5  | 4                    | 1  |
|   | w        | 18   | 13             | 5                    | 3                    | 2              | 8        | 5  | 4                    | 1  |
| Bibliothekswissenschaft, Dokumentation, Publizistik           | z        | 5  | 5              | 1                    | 1                    | –              | 4        | –  | –                    | –  |
|   | w        | 1  | 1              | –                    | –                    | –              | 1        | –  | –                    | –  |
| Allgemeine und vergleichende Literatur- u. Sprachwissenschaft | z        | 170  | 159            | 61                   | 27                   | 34             | 98       | 11   | 9                    | 2  |
|   | w        | 87   | 80             | 29                   | 10                   | 19             | 51       | 7  | 5                    | 2  |
| Altphilologie (klassische Philologie)                         | z        | 19   | 18             | 4                    | 3                    | 1              | 14       | 1  | –                    | 1  |
|   | w        | 10   | 9              | 2                    | 1                    | 1              | 7        | 1  | –                    | 1  |
| Germanistik (Deutsch, germanische Sprachen ohne Anglistik)    | z        | 76   | 71             | 36                   | 26                   | 10             | 35       | 5  | 4                    | 1  |
|   | w        | 55   | 50             | 23                   | 14                   | 9              | 27       | 5  | 4                    | 1  |
| Anglistik, Amerikanistik                                      | z        | 42   | 37             | 22                   | 16                   | 6              | 15       | 5  | 3                    | 2  |
|   | w        | 27   | 22             | 12                   | 7                    | 5              | 10       | 5  | 3                    | 2  |
| Romanistik  | z        | 35   | 32             | 18                   | 14                   | 4              | 14       | 3  | 2                    | 1  |
|   | w        | 21   | 18             | 12                   | 9                    | 3              | 6        | 3  | 2                    | 1  |
| Slawistik, Baltistik, Finno-Ugristik                          | z        | 31   | 29             | 13                   | 7                    | 6              | 16       | 2  | 1                    | 1  |
|   | w        | 23   | 21             | 9                    | 4                    | 5              | 12       | 2  | 1                    | 1  |
| Kulturwissenschaften i. e. S.                                 | z        | 2  | 2              | –                    | –                    | –              | 2        | –  | –                    | –  |
|   | w        | 1  | 1              | –                    | –                    | –              | 1        | –  | –                    | –  |
| Psychologie   | z        | 139  | 118            | 53                   | 27                   | 26             | 65       | 21   | 10                   | 11 |
|   | w        | 94   | 76             | 28                   | 11                   | 17             | 48       | 18   | 7                    | 11 |
| Erziehungswissenschaften                                      | z        | 181  | 169            | 63                   | 38                   | 25             | 106      | 12   | 5                    | 7  |
|   | w        | 122  | 112            | 39                   | 25                   | 14             | 73       | 10   | 4                    | 6  |
| Sonderpädagogik   | z        | 9  | 8              | 7                    | 5                    | 2              | 1        | 1  | 1                    | –  |
|   | w        | 6  | 5              | 4                    | 2                    | 2              | 1        | 1  | 1                    | –  |
| Sport zusammen  | z        | 115  | 97             | 49                   | 23                   | 26             | 48       | 18   | 11                   | 7  |
|   | w        | 46   | 35             | 15                   | 4                    | 11             | 20       | 11   | 6                    | 5  |
| Sport   | z        | 115  | 97             | 49                   | 23                   | 26             | 48       | 18   | 11                   | 7  |
|   | w        | 46   | 35             | 15                   | 4                    | 11             | 20       | 11   | 6                    | 5  |
| Rechts-, Wirtschafts- und Sozialwissenschaften zusammen       | z        | 879  | 803            | 338                  | 189                  | 149            | 465      | 76   | 44                   | 32 |
|   | w        | 397  | 326            | 119                  | 46                   | 73             | 207      | 71   | 39                   | 32 |
| Rechts-, Wirtschafts- und Sozialwissenschaften allgemein      | z        | 38   | 38             | –                    | –                    | –              | 38       | –  | –                    | –  |
|   | w        | 21   | 21             | –                    | –                    | –              | 21       | –  | –                    | –  |
| Politikwissenschaften   | z        | 64   | 60             | 24                   | 13                   | 11             | 36       | 4  | 1                    | 3  |
|   | w        | 26   | 22             | 9                    | 3                    | 6              | 13       | 4  | 1                    | 3  |
| Sozialwissenschaften  | z        | 59   | 55             | 21                   | 12                   | 9              | 34       | 4  | 3                    | 1  |
|   | w        | 31   | 27             | 11                   | 6                    | 5              | 16       | 4  | 3                    | 1  |
| Rechtswissenschaften  | z        | 309  | 279            | 107                  | 64                   | 43             | 172      | 30   | 17                   | 13 |
|   | w        | 133  | 103            | 29                   | 12                   | 17             | 74       | 30   | 17                   | 13 |

**5 Hochschulpersonal in Brandenburg 2007 nach Lehr- und Forschungsbereichen der organisatorischen Zugehörigkeit, Art des Beschäftigungsverhältnisses und Hochschularten**

| Fächergruppe<br>Lehr- und Forschungsbereich               | Zusammen | davon  |                |                      |                      |                |          |  |                      |    |
|---|----------|--|----------------|----------------------|----------------------|----------------|----------|--|----------------------|----|
|   |          | wissenschaftliches und künstlerisches Personal |                |                      |                      |                |          | Verwaltungs-, technisches und sonstiges Personal |                      |    |
|   |          | zusammen                                       | hauptberuflich |                      |                      | nebenberuflich | zusammen | Vollzeitbeschäftigte                             | Teilzeitbeschäftigte |    |
|   |          |  | zusammen       | Vollzeitbeschäftigte | Teilzeitbeschäftigte |                |          |  |                      |    |
| Verwaltungswissenschaft                                   | z        | 26   | 24             | 9                    | 4                    | 5              | 15       | 2  | 1                    | 1  |
|   | w        | 14   | 12             | 5                    | 1                    | 4              | 7        | 2  | 1                    | 1  |
| Wirtschaftswissenschaften                                 | z        | 381  | 345            | 175                  | 94                   | 81             | 170      | 36   | 22                   | 14 |
|   | w        | 171  | 140            | 64                   | 23                   | 41             | 76       | 31   | 17                   | 14 |
| Wirtschaftsingenieurwesen                                 | z        | 2  | 2              | 2                    | 2                    | –              | –        | –  | –                    | –  |
|   | w        | 1  | 1              | 1                    | 1                    | –              | –        | –  | –                    | –  |
| Mathematik, Naturwissenschaften<br>zusammen               | z        | 1 344  | 1 130          | 640                  | 404                  | 236            | 490      | 214  | 167                  | 47 |
|   | w        | 477  | 333            | 164                  | 66                   | 98             | 169      | 144  | 105                  | 39 |
| Mathematik, Naturwissenschaften<br>allgemein              | z        | 27   | 27             | 8                    | –                    | 8              | 19       | –  | –                    | –  |
|   | w        | 16   | 16             | 2                    | –                    | 2              | 14       | –  | –                    | –  |
| Mathematik  | z        | 165  | 148            | 70                   | 56                   | 14             | 78       | 17   | 14                   | 3  |
|   | w        | 51   | 39             | 13                   | 8                    | 5              | 26       | 12   | 10                   | 2  |
| Informatik  | z        | 194  | 169            | 80                   | 72                   | 8              | 89       | 25   | 19                   | 6  |
|   | w        | 37   | 24             | 15                   | 12                   | 3              | 9        | 13   | 9                    | 4  |
| Physik, Astronomie  | z        | 255  | 212            | 124                  | 83                   | 41             | 88       | 43   | 38                   | 5  |
|   | w        | 63   | 42             | 22                   | 7                    | 15             | 20       | 21   | 18                   | 3  |
| Chemie  | z        | 180  | 142            | 106                  | 53                   | 53             | 36       | 38   | 33                   | 5  |
|   | w        | 72   | 44             | 33                   | 9                    | 24             | 11       | 28   | 23                   | 5  |
| Biologie  | z        | 308  | 239            | 147                  | 84                   | 63             | 92       | 69   | 48                   | 21 |
|   | w        | 156  | 97             | 51                   | 20                   | 31             | 46       | 59   | 39                   | 20 |
| Geowissenschaften<br>(ohne Geographie)                    | z        | 96   | 84             | 51                   | 34                   | 17             | 33       | 12   | 6                    | 6  |
|   | w        | 39   | 32             | 15                   | 5                    | 10             | 17       | 7  | 2                    | 5  |
| Geographie  | z        | 119  | 109            | 54                   | 22                   | 32             | 55       | 10   | 9                    | 1  |
|   | w        | 43   | 39             | 13                   | 5                    | 8              | 26       | 4  | 4                    | –  |
| Agrar-, Forst- und Ernährungs-<br>wissenschaften zusammen | z        | 47   | 32             | 29                   | 16                   | 13             | 3        | 15   | 11                   | 4  |
|   | w        | 30   | 17             | 15                   | 4                    | 11             | 2        | 13   | 9                    | 4  |
| Ernährungs- und Haushalts-<br>wissenschaften              | z        | 47   | 32             | 29                   | 16                   | 13             | 3        | 15   | 11                   | 4  |
|   | w        | 30   | 17             | 15                   | 4                    | 11             | 2        | 13   | 9                    | 4  |
| Ingenieurwissenschaften<br>zusammen                       | z        | 1 025  | 833            | 426                  | 316                  | 110            | 407      | 192  | 162                  | 30 |
|   | w        | 356  | 261            | 117                  | 62                   | 55             | 144      | 95   | 71                   | 24 |
| Ingenieurwissenschaften<br>allgemein                      | z        | 384  | 310            | 166                  | 108                  | 58             | 144      | 74   | 58                   | 16 |
|   | w        | 147  | 109            | 47                   | 19                   | 28             | 62       | 38   | 27                   | 11 |
| Maschinenbau/Verfahrenstechnik                            | z        | 130  | 104            | 45                   | 42                   | 3              | 59       | 26   | 23                   | 3  |
|   | w        | 33   | 23             | 10                   | 8                    | 2              | 13       | 10   | 7                    | 3  |
| Elektrotechnik  | z        | 106  | 80             | 38                   | 32                   | 6              | 42       | 26   | 25                   | 1  |
|   | w        | 21   | 11             | 4                    | –                    | 4              | 7        | 10   | 9                    | 1  |
| Verfahrenstechnik/Nautik                                  | z        | 72   | 57             | 38                   | 30                   | 8              | 19       | 15   | 13                   | 2  |
|   | w        | 11   | 8              | 6                    | 3                    | 3              | 2        | 3  | 1                    | 2  |
| Architektur   | z        | 194  | 174            | 80                   | 61                   | 19             | 94       | 20   | 17                   | 3  |
|   | w        | 88   | 74             | 37                   | 24                   | 13             | 37       | 14   | 12                   | 2  |
| Raumplanung   | z        | 32   | 29             | 14                   | 9                    | 5              | 15       | 3  | 2                    | 1  |
|   | w        | 21   | 18             | 7                    | 5                    | 2              | 11       | 3  | 2                    | 1  |
| Bauingenieurwesen   | z        | 99   | 74             | 43                   | 33                   | 10             | 31       | 25   | 22                   | 3  |
|   | w        | 33   | 17             | 5                    | 3                    | 2              | 12       | 16   | 13                   | 3  |
| Vermessungswesen  | z        | 8  | 5              | 2                    | 1                    | 1              | 3        | 3  | 2                    | 1  |
|   | w        | 2  | 1              | 1                    | –                    | 1              | –        | 1  | –                    | 1  |

**5 Hochschulpersonal in Brandenburg 2007 nach Lehr- und Forschungsbereichen der organisatorischen Zugehörigkeit, Art des Beschäftigungsverhältnisses und Hochschularten**

| Fächergruppe<br>Lehr- und Forschungsbereich                       |   | Zusammen | davon  |                |                      |                      |                |  |                      |                      |
|---|---|----------|--|----------------|----------------------|----------------------|----------------|--|----------------------|----------------------|
|   |   |          | wissenschaftliches und künstlerisches Personal |                |                      |                      |                | Verwaltungs-, technisches und sonstiges Personal |                      |                      |
|   |   |          | zusammen                                       | hauptberuflich |                      |                      | nebenberuflich | zusammen   | Vollzeitbeschäftigte | Teilzeitbeschäftigte |
|   |   |          |  | zusammen       | Vollzeitbeschäftigte | Teilzeitbeschäftigte |                |  |                      |                      |
| Kunst, Kunstwissenschaft  | z | 67       | 65   | 28             | 24                   | 4                    | 37             | 2  | 1                    | 1                    |
| zusammen  | w | 28       | 26   | 14             | 11                   | 3                    | 12             | 2  | 1                    | 1                    |
| Kunst, Kunstwissenschaft allgemein                                | z | 5        | 5  | 2              | 2                    | –                    | 3              | –  | –                    | –                    |
|   | w | 3        | 3  | 1              | 1                    | –                    | 2              | –  | –                    | –                    |
| Musik, Musikwissenschaft  | z | 62       | 60   | 26             | 22                   | 4                    | 34             | 2  | 1                    | 1                    |
|   | w | 25       | 23   | 13             | 10                   | 3                    | 10             | 2  | 1                    | 1                    |
| Zentrale Einrichtungen zusammen                                   | z | 1 682    | 706  | 174            | 116                  | 58                   | 532            | 976  | 836                  | 140                  |
|   | w | 1 061    | 398  | 96             | 62                   | 34                   | 302            | 663  | 550                  | 113                  |
| Zentrale Hochschulverwaltung                                      | z | 712      | 255  | 28             | 13                   | 15                   | 227            | 457  | 393                  | 64                   |
|   | w | 510      | 147  | 20             | 8                    | 12                   | 127            | 363  | 304                  | 59                   |
| Zentralbibliothek   | z | 217      | 25   | 1              | 1                    | –                    | 24             | 192  | 163                  | 29                   |
|   | w | 175      | 16   | –              | –                    | –                    | 16             | 159  | 132                  | 27                   |
| Hochschulrechenzentrum  | z | 68       | 12   | –              | –                    | –                    | 12             | 56   | 53                   | 3                    |
|   | w | 22       | 3  | –              | –                    | –                    | 3              | 19   | 16                   | 3                    |
| Zentrale wissenschaftliche Einrichtungen                          | z | 492      | 384  | 128            | 88                   | 40                   | 256            | 108  | 81                   | 27                   |
|   | w | 281      | 216  | 68             | 48                   | 20                   | 148            | 65   | 47                   | 18                   |
| Zentrale Betriebs- und Versorgungseinrichtungen                   | z | 160      | –  | –              | –                    | –                    | –              | 160  | 143                  | 17                   |
|   | w | 55       | –  | –              | –                    | –                    | –              | 55   | 49                   | 6                    |
| Übrige Ausbildungseinrichtungen                                   | z | 32       | 29   | 17             | 14                   | 3                    | 12             | 3  | 3                    | –                    |
|   | w | 18       | 16   | 8              | 6                    | 2                    | 8              | 2  | 2                    | –                    |
| Mit der Hochschule verbundene sowie hochschulfremde Einrichtungen | z | 1        | 1  | –              | –                    | –                    | 1              | –  | –                    | –                    |
|   | w | –        | –  | –              | –                    | –                    | –              | –  | –                    | –                    |
| Zusammen  | z | 6 315    | 4 727  | 2 116          | 1 343                | 773                  | 2 611          | 1 588  | 1 286                | 302                  |
|   | w | 3 073    | 1 988  | 764            | 369                  | 395                  | 1 224          | 1 085  | 827                  | 258                  |
| Kunsthochschule   |   |          |  |                |                      |                      |                |  |                      |                      |
| Kunst, Kunstwissenschaft  | z | 184      | 184  | 71             | 38                   | 33                   | 113            | –  | –                    | –                    |
| zusammen  | w | 53       | 53   | 23             | 13                   | 10                   | 30             | –  | –                    | –                    |
| Gestaltung  | z | 20       | 20   | 10             | 6                    | 4                    | 10             | –  | –                    | –                    |
|   | w | 7        | 7  | 3              | 2                    | 1                    | 4              | –  | –                    | –                    |
| Darstellende Kunst, Film und Fernsehen, Theaterwissenschaft       | z | 164      | 164  | 61             | 32                   | 29                   | 103            | –  | –                    | –                    |
|   | w | 46       | 46   | 20             | 11                   | 9                    | 26             | –  | –                    | –                    |
| Zentrale Einrichtungen zusammen                                   | z | 104      | 10   | –              | –                    | –                    | 10             | 94   | 90                   | 4                    |
|   | w | 68       | 9  | –              | –                    | –                    | 9              | 59   | 55                   | 4                    |
| Zentrale Hochschulverwaltung                                      | z | 79       | 6  | –              | –                    | –                    | 6              | 73   | 69                   | 4                    |
|   | w | 52       | 6  | –              | –                    | –                    | 6              | 46   | 42                   | 4                    |
| Zentralbibliothek   | z | 18       | 4  | –              | –                    | –                    | 4              | 14   | 14                   | –                    |
|   | w | 15       | 3  | –              | –                    | –                    | 3              | 12   | 12                   | –                    |
| Zentrale Betriebs- und Versorgungseinrichtungen                   | z | 7        | –  | –              | –                    | –                    | –              | 7  | 7                    | –                    |
|   | w | 1        | –  | –              | –                    | –                    | –              | 1  | 1                    | –                    |
| Zusammen  | z | 288      | 194  | 71             | 38                   | 33                   | 123            | 94   | 90                   | 4                    |
|   | w | 121      | 62   | 23             | 13                   | 10                   | 39             | 59   | 55                   | 4                    |
| Fachhochschulen (ohne Verwaltungsfachhochschulen)                 |   |          |  |                |                      |                      |                |  |                      |                      |
| Sprach- und Kulturwissenschaften                                  | z | 68       | 60   | 35             | 23                   | 12                   | 25             | 8  | 3                    | 5                    |
| zusammen  | w | 22       | 16   | 10             | 8                    | 2                    | 6              | 6  | 2                    | 4                    |

**5 Hochschulpersonal in Brandenburg 2007 nach Lehr- und Forschungsbereichen der organisatorischen Zugehörigkeit, Art des Beschäftigungsverhältnisses und Hochschularten**

| Fächergruppe<br>Lehr- und Forschungsbereich             |   | Zusammen | davon  |                |                      |                      |                |  |                      |                      |
|---|---|----------|--|----------------|----------------------|----------------------|----------------|--|----------------------|----------------------|
|   |   |          | wissenschaftliches und künstlerisches Personal |                |                      |                      |                | Verwaltungs-, technisches und sonstiges Personal |                      |                      |
|   |   |          | zusammen                                       | hauptberuflich |                      |                      | nebenberuflich | zusammen   | Vollzeitbeschäftigte | Teilzeitbeschäftigte |
|   |   |          |  | zusammen       | Vollzeitbeschäftigte | Teilzeitbeschäftigte |                |  |                      |                      |
| Evangelische Theologie                                  | z | 15       | 15   | 10             | 5                    | 5                    | 5              | –  | –                    | –                    |
|   | w | 1        | 1  | 1              | 1                    | –                    | –              | –  | –                    | –                    |
| Bibliothekswissenschaft,<br>Dokumentation, Publizistik  | z | 35       | 29   | 17             | 14                   | 3                    | 12             | 6  | 3                    | 3                    |
|   | w | 16       | 11   | 7              | 6                    | 1                    | 4              | 5  | 2                    | 3                    |
| Kulturwissenschaften i. e. S.                           | z | 13       | 11   | 5              | 3                    | 2                    | 6              | 2  | –                    | 2                    |
|   | w | 5        | 4  | 2              | 1                    | 1                    | 2              | 1  | –                    | 1                    |
| Psychologie   | z | 5        | 5  | 3              | 1                    | 2                    | 2              | –  | –                    | –                    |
|   | w | –        | –  | –              | –                    | –                    | –              | –  | –                    | –                    |
| Rechts-, Wirtschafts- und Sozialwissenschaften zusammen | z | 428      | 393  | 164            | 138                  | 26                   | 229            | 35   | 23                   | 12                   |
|   | w | 158      | 139  | 46             | 37                   | 9                    | 93             | 19   | 11                   | 8                    |
| Sozialwesen   | z | 133      | 126  | 49             | 37                   | 12                   | 77             | 7  | 4                    | 3                    |
|   | w | 77       | 72   | 23             | 17                   | 6                    | 49             | 5  | 2                    | 3                    |
| Rechtswissenschaften                                    | z | 1        | 1  | –              | –                    | –                    | 1              | –  | –                    | –                    |
|   | w | –        | –  | –              | –                    | –                    | –              | –  | –                    | –                    |
| Verwaltungswissenschaft                                 | z | 47       | 45   | 18             | 18                   | –                    | 27             | 2  | –                    | 2                    |
|   | w | 17       | 16   | 4              | 4                    | –                    | 12             | 1  | –                    | 1                    |
| Wirtschaftswissenschaften                               | z | 223      | 203  | 86             | 73                   | 13                   | 117            | 20   | 15                   | 5                    |
|   | w | 59       | 47   | 16             | 13                   | 3                    | 31             | 12   | 9                    | 3                    |
| Wirtschaftsingenieurwesen                               | z | 24       | 18   | 11             | 10                   | 1                    | 7              | 6  | 4                    | 2                    |
|   | w | 5        | 4  | 3              | 3                    | –                    | 1              | 1  | –                    | 1                    |
| Mathematik, Naturwissenschaften zusammen                | z | 129      | 114  | 66             | 57                   | 9                    | 48             | 15   | 15                   | –                    |
|   | w | 21       | 18   | 5              | 5                    | –                    | 13             | 3  | 3                    | –                    |
| Mathematik  | z | 1        | 1  | –              | –                    | –                    | 1              | –  | –                    | –                    |
|   | w | 1        | 1  | –              | –                    | –                    | 1              | –  | –                    | –                    |
| Informatik  | z | 111      | 100  | 53             | 45                   | 8                    | 47             | 11   | 11                   | –                    |
|   | w | 17       | 16   | 4              | 4                    | –                    | 12             | 1  | 1                    | –                    |
| Physik, Astronomie                                      | z | 17       | 13   | 13             | 12                   | 1                    | –              | 4  | 4                    | –                    |
|   | w | 3        | 1  | 1              | 1                    | –                    | –              | 2  | 2                    | –                    |
| Agrar-, Forst- und Ernährungswissenschaften zusammen    | z | 167      | 133  | 57             | 40                   | 17                   | 76             | 34   | 11                   | 23                   |
|   | w | 73       | 47   | 16             | 8                    | 8                    | 31             | 26   | 10                   | 16                   |
| Agrar-, Forst- und Ernährungswissenschaften allgemein   | z | 8        | 1  | 1              | 1                    | –                    | –              | 7  | 2                    | 5                    |
|   | w | 7        | –  | –              | –                    | –                    | –              | 7  | 2                    | 5                    |
| Landespflege, Umweltgestaltung                          | z | 101      | 83   | 29             | 18                   | 11                   | 54             | 18   | 5                    | 13                   |
|   | w | 50       | 37   | 11             | 5                    | 6                    | 26             | 13   | 4                    | 9                    |
| Forstwissenschaft, Holzwirtschaft                       | z | 58       | 49   | 27             | 21                   | 6                    | 22             | 9  | 4                    | 5                    |
|   | w | 16       | 10   | 5              | 3                    | 2                    | 5              | 6  | 4                    | 2                    |
| Ingenieurwissenschaften zusammen                        | z | 674      | 560  | 245            | 190                  | 55                   | 315            | 114  | 86                   | 28                   |
|   | w | 160      | 116  | 50             | 32                   | 18                   | 66             | 44   | 31                   | 13                   |
| Ingenieurwissenschaften allgemein                       | z | 6        | 6  | 4              | 1                    | 3                    | 2              | –  | –                    | –                    |
|   | w | –        | –  | –              | –                    | –                    | –              | –  | –                    | –                    |
| Maschinenbau/Verfahrenstechnik                          | z | 434      | 353  | 147            | 114                  | 33                   | 206            | 81   | 64                   | 17                   |
|   | w | 107      | 76   | 33             | 21                   | 12                   | 43             | 31   | 23                   | 8                    |
| Elektrotechnik  | z | 50       | 39   | 21             | 17                   | 4                    | 18             | 11   | 10                   | 1                    |
|   | w | 4        | 3  | 2              | 2                    | –                    | 1              | 1  | 1                    | –                    |

**5 Hochschulpersonal in Brandenburg 2007 nach Lehr- und Forschungsbereichen der organisatorischen Zugehörigkeit, Art des Beschäftigungsverhältnisses und Hochschularten**

| Fächergruppe<br>Lehr- und Forschungsbereich                       | Zusammen | davon  |                |                      |                      |                |          |  |                      |     |
|---|----------|--|----------------|----------------------|----------------------|----------------|----------|--|----------------------|-----|
|   |          | wissenschaftliches und künstlerisches Personal |                |                      |                      |                |          | Verwaltungs-, technisches und sonstiges Personal |                      |     |
|   |          | zusammen                                       | hauptberuflich |                      |                      | nebenberuflich | zusammen | Vollzeitbeschäftigte                             | Teilzeitbeschäftigte |     |
|   |          |  | zusammen       | Vollzeitbeschäftigte | Teilzeitbeschäftigte |                |          |  |                      |     |
| Architektur   | z        | 96   | 85             | 36                   | 25                   | 11             | 49       | 11   | 5                    | 6   |
|   | w        | 29   | 23             | 11                   | 6                    | 5              | 12       | 6  | 2                    | 4   |
| Bauingenieurwesen   | z        | 88   | 77             | 37                   | 33                   | 4              | 40       | 11   | 7                    | 4   |
|   | w        | 20   | 14             | 4                    | 3                    | 1              | 10       | 6  | 5                    | 1   |
| Kunst, Kunstwissenschaft zusammen                                 | z        | 132  | 122            | 42                   | 27                   | 15             | 80       | 10   | 7                    | 3   |
|   | w        | 38   | 35             | 12                   | 8                    | 4              | 23       | 3  | 3                    | –   |
| Gestaltung  | z        | 56   | 46             | 34                   | 23                   | 11             | 12       | 10   | 7                    | 3   |
|   | w        | 15   | 12             | 11                   | 8                    | 3              | 1        | 3  | 3                    | –   |
| Musik, Musikwissenschaft  | z        | 76   | 76             | 8                    | 4                    | 4              | 68       | –  | –                    | –   |
|   | w        | 23   | 23             | 1                    | –                    | 1              | 22       | –  | –                    | –   |
| Zentrale Einrichtungen zusammen                                   | z        | 512  | 141            | 55                   | 34                   | 21             | 86       | 371  | 294                  | 77  |
|   | w        | 320  | 74             | 32                   | 21                   | 11             | 42       | 246  | 185                  | 61  |
| Hochschule insgesamt  | z        | 4  | –              | –                    | –                    | –              | –        | 4  | 3                    | 1   |
|   | w        | 3  | –              | –                    | –                    | –              | –        | 3  | 2                    | 1   |
| Zentrale Hochschulverwaltung                                      | z        | 259  | 64             | 27                   | 16                   | 11             | 37       | 195  | 153                  | 42  |
|   | w        | 192  | 39             | 17                   | 10                   | 7              | 22       | 153  | 118                  | 35  |
| Zentralbibliothek   | z        | 71   | 13             | –                    | –                    | –              | 13       | 58   | 46                   | 12  |
|   | w        | 58   | 9              | –                    | –                    | –              | 9        | 49   | 38                   | 11  |
| Hochschulrechenzentrum  | z        | 34   | 8              | –                    | –                    | –              | 8        | 26   | 25                   | 1   |
|   | w        | 5  | 1              | –                    | –                    | –              | 1        | 4  | 3                    | 1   |
| Zentrale wissenschaftliche Einrichtungen                          | z        | 73   | 39             | 17                   | 12                   | 5              | 22       | 34   | 22                   | 12  |
|   | w        | 38   | 15             | 9                    | 8                    | 1              | 6        | 23   | 14                   | 9   |
| Zentrale Betriebs- und Versorgungseinrichtungen                   | z        | 45   | –              | –                    | –                    | –              | –        | 45   | 37                   | 8   |
|   | w        | 13   | –              | –                    | –                    | –              | –        | 13   | 9                    | 4   |
| Mit der Hochschule verbundene sowie hochschulfremde Einrichtungen | z        | 26   | 17             | 11                   | 6                    | 5              | 6        | 9  | 8                    | 1   |
|   | w        | 11   | 10             | 6                    | 3                    | 3              | 4        | 1  | 1                    | –   |
| Zusammen  | z        | 2 110  | 1 523          | 664                  | 509                  | 155            | 859      | 587  | 439                  | 148 |
|   | w        | 792  | 445            | 171                  | 119                  | 52             | 274      | 347  | 245                  | 102 |
| Verwaltungsfachhochschulen <sup>1</sup>                           |          |  |                |                      |                      |                |          |  |                      |     |
| Rechts-, Wirtschafts- und Sozialwissenschaften zusammen           | z        | 44   | 44             | 35                   | 34                   | 1              | 9        | –  | –                    | –   |
|   | w        | 17   | 17             | 12                   | 11                   | 1              | 5        | –  | –                    | –   |
| Verwaltungswissenschaft   | z        | 44   | 44             | 35                   | 34                   | 1              | 9        | –  | –                    | –   |
|   | w        | 17   | 17             | 12                   | 11                   | 1              | 5        | –  | –                    | –   |
| Zentrale Einrichtungen zusammen                                   | z        | 169  | –              | –                    | –                    | –              | –        | 169  | 165                  | 4   |
|   | w        | 58   | –              | –                    | –                    | –              | –        | 58   | 55                   | 3   |
| Zentrale Hochschulverwaltung                                      | z        | 142  | –              | –                    | –                    | –              | –        | 142  | 138                  | 4   |
|   | w        | 48   | –              | –                    | –                    | –              | –        | 48   | 45                   | 3   |
| Zentralbibliothek   | z        | 3  | –              | –                    | –                    | –              | –        | 3  | 3                    | –   |
|   | w        | 3  | –              | –                    | –                    | –              | –        | 3  | 3                    | –   |
| Zentrale Betriebs- und Versorgungseinrichtungen                   | z        | 24   | –              | –                    | –                    | –              | –        | 24   | 24                   | –   |
|   | w        | 7  | –              | –                    | –                    | –              | –        | 7  | 7                    | –   |
| Zusammen  | z        | 213  | 44             | 35                   | 34                   | 1              | 9        | 169  | 165                  | 4   |
|   | w        | 75   | 17             | 12                   | 11                   | 1              | 5        | 58   | 55                   | 3   |

**5 Hochschulpersonal in Brandenburg 2007 nach Lehr- und Forschungsbereichen der organisatorischen Zugehörigkeit, Art des Beschäftigungsverhältnisses und Hochschularten**

| Fächergruppe<br>Lehr- und Forschungsbereich                   |   | Zusammen | davon  |                |                      |                      |                |  |                      |                      |
|---|---|----------|--|----------------|----------------------|----------------------|----------------|--|----------------------|----------------------|
|   |   |          | wissenschaftliches und künstlerisches Personal |                |                      |                      |                | Verwaltungs-, technisches und sonstiges Personal |                      |                      |
|   |   |          | zusammen                                       | hauptberuflich |                      |                      | nebenberuflich | zusammen   | Vollzeitbeschäftigte | Teilzeitbeschäftigte |
|   |   |          |  | zusammen       | Vollzeitbeschäftigte | Teilzeitbeschäftigte |                |  |                      |                      |
| Hochschulen insgesamt   |   |          |  |                |                      |                      |                |  |                      |                      |
| Sprach- und Kulturwissenschaften zusammen                     | z | 1 224    | 1 121  | 467            | 278                  | 189                  | 654            | 103  | 57                   | 46                   |
|   | w | 700      | 608  | 234            | 122                  | 112                  | 374            | 92   | 48                   | 44                   |
| Sprach- und Kulturwissenschaften allgemein                    | z | 332      | 305  | 110            | 57                   | 53                   | 195            | 27   | 13                   | 14                   |
|   | w | 192      | 165  | 56             | 23                   | 33                   | 109            | 27   | 13                   | 14                   |
| Evangelische Theologie  | z | 15       | 15   | 10             | 5                    | 5                    | 5              | –  | –                    | –                    |
|   | w | 1        | 1  | 1              | 1                    | –                    | –              | –  | –                    | –                    |
| Philosophie   | z | 49       | 47   | 16             | 13                   | 3                    | 31             | 2  | 2                    | –                    |
|   | w | 21       | 19   | 5              | 5                    | –                    | 14             | 2  | 2                    | –                    |
| Geschichte  | z | 66       | 61   | 28             | 21                   | 7                    | 33             | 5  | 4                    | 1                    |
|   | w | 18       | 13   | 5              | 3                    | 2                    | 8              | 5  | 4                    | 1                    |
| Bibliothekswissenschaft, Dokumentation, Publizistik           | z | 40       | 34   | 18             | 15                   | 3                    | 16             | 6  | 3                    | 3                    |
|   | w | 17       | 12   | 7              | 6                    | 1                    | 5              | 5  | 2                    | 3                    |
| Allgemeine und vergleichende Literatur- u. Sprachwissenschaft | z | 170      | 159  | 61             | 27                   | 34                   | 98             | 11   | 9                    | 2                    |
|   | w | 87       | 80   | 29             | 10                   | 19                   | 51             | 7  | 5                    | 2                    |
| Altphilologie (klassische Philologie)                         | z | 19       | 18   | 4              | 3                    | 1                    | 14             | 1  | –                    | 1                    |
|   | w | 10       | 9  | 2              | 1                    | 1                    | 7              | 1  | –                    | 1                    |
| Germanistik (Deutsch, germanische Sprachen ohne Anglistik)    | z | 76       | 71   | 36             | 26                   | 10                   | 35             | 5  | 4                    | 1                    |
|   | w | 55       | 50   | 23             | 14                   | 9                    | 27             | 5  | 4                    | 1                    |
| Anglistik, Amerikanistik                                      | z | 42       | 37   | 22             | 16                   | 6                    | 15             | 5  | 3                    | 2                    |
|   | w | 27       | 22   | 12             | 7                    | 5                    | 10             | 5  | 3                    | 2                    |
| Romanistik  | z | 35       | 32   | 18             | 14                   | 4                    | 14             | 3  | 2                    | 1                    |
|   | w | 21       | 18   | 12             | 9                    | 3                    | 6              | 3  | 2                    | 1                    |
| Slawistik, Baltistik, Finno-Ugristik                          | z | 31       | 29   | 13             | 7                    | 6                    | 16             | 2  | 1                    | 1                    |
|   | w | 23       | 21   | 9              | 4                    | 5                    | 12             | 2  | 1                    | 1                    |
| Kulturwissenschaften i. e. S.                                 | z | 15       | 13   | 5              | 3                    | 2                    | 8              | 2  | –                    | 2                    |
|   | w | 6        | 5  | 2              | 1                    | 1                    | 3              | 1  | –                    | 1                    |
| Psychologie   | z | 144      | 123  | 56             | 28                   | 28                   | 67             | 21   | 10                   | 11                   |
|   | w | 94       | 76   | 28             | 11                   | 17                   | 48             | 18   | 7                    | 11                   |
| Erziehungswissenschaften                                      | z | 181      | 169  | 63             | 38                   | 25                   | 106            | 12   | 5                    | 7                    |
|   | w | 122      | 112  | 39             | 25                   | 14                   | 73             | 10   | 4                    | 6                    |
| Sonderpädagogik   | z | 9        | 8  | 7              | 5                    | 2                    | 1              | 1  | 1                    | –                    |
|   | w | 6        | 5  | 4              | 2                    | 2                    | 1              | 1  | 1                    | –                    |
| Sport zusammen  | z | 115      | 97   | 49             | 23                   | 26                   | 48             | 18   | 11                   | 7                    |
|   | w | 46       | 35   | 15             | 4                    | 11                   | 20             | 11   | 6                    | 5                    |
| Sport   | z | 115      | 97   | 49             | 23                   | 26                   | 48             | 18   | 11                   | 7                    |
|   | w | 46       | 35   | 15             | 4                    | 11                   | 20             | 11   | 6                    | 5                    |
| Rechts-, Wirtschafts- und Sozialwissenschaften zusammen       | z | 1 351    | 1 240  | 537            | 361                  | 176                  | 703            | 111  | 67                   | 44                   |
|   | w | 572      | 482  | 177            | 94                   | 83                   | 305            | 90   | 50                   | 40                   |
| Rechts-, Wirtschafts- und Sozialwissenschaften allgemein      | z | 38       | 38   | –              | –                    | –                    | 38             | –  | –                    | –                    |
|   | w | 21       | 21   | –              | –                    | –                    | 21             | –  | –                    | 1                    |
| Politikwissenschaften   | z | 64       | 60   | 24             | 13                   | 11                   | 36             | 4  | 1                    | 3                    |
|   | w | 26       | 22   | 9              | 3                    | 6                    | 13             | 4  | 1                    | 3                    |
| Sozialwissenschaften  | z | 59       | 55   | 21             | 12                   | 9                    | 34             | 4  | 3                    | 1                    |
|   | w | 31       | 27   | 11             | 6                    | 5                    | 16             | 4  | 3                    | 1                    |

**5 Hochschulpersonal in Brandenburg 2007 nach Lehr- und Forschungsbereichen der organisatorischen Zugehörigkeit, Art des Beschäftigungsverhältnisses und Hochschularten**

| Fächergruppe<br>Lehr- und Forschungsbereich           | Zusammen | davon  |                |                      |                      |                |          |  |                      |    |
|---|----------|--|----------------|----------------------|----------------------|----------------|----------|--|----------------------|----|
|   |          | wissenschaftliches und künstlerisches Personal |                |                      |                      |                |          | Verwaltungs-, technisches und sonstiges Personal |                      |    |
|   |          | zusammen                                       | hauptberuflich |                      |                      | nebenberuflich | zusammen | Vollzeitbeschäftigte                             | Teilzeitbeschäftigte |    |
|   |          |  | zusammen       | Vollzeitbeschäftigte | Teilzeitbeschäftigte |                |          |  |                      |    |
| Sozialwesen   | z        | 133  | 26             | 49                   | 37                   | 12             | 77       | 7  | 4                    | 3  |
|   | w        | 77   | 72             | 23                   | 17                   | 6              | 49       | 5  | 2                    | 3  |
| Rechtswissenschaften                                  | z        | 310  | 280            | 107                  | 64                   | 43             | 173      | 30   | 17                   | 13 |
|   | w        | 133  | 103            | 29                   | 12                   | 17             | 74       | 30   | 17                   | 13 |
| Verwaltungswissenschaft                               | z        | 117  | 113            | 62                   | 56                   | 6              | 51       | 4  | 1                    | 3  |
|   | w        | 48   | 45             | 21                   | 16                   | 5              | 24       | 3  | 1                    | 2  |
| Wirtschaftswissenschaften                             | z        | 604  | 548            | 261                  | 167                  | 94             | 287      | 56   | 37                   | 19 |
|   | w        | 230  | 187            | 80                   | 36                   | 44             | 107      | 43   | 26                   | 17 |
| Wirtschaftsingenieurwesen                             | z        | 26   | 20             | 13                   | 12                   | 1              | 7        | 6  | 4                    | 2  |
|   | w        | 6  | 5              | 4                    | 4                    | –              | 1        | 1  | –                    | 1  |
| Mathematik, Naturwissenschaften zusammen              | z        | 1 473  | 1 244          | 706                  | 461                  | 245            | 538      | 229  | 182                  | 47 |
|   | w        | 498  | 351            | 169                  | 71                   | 98             | 182      | 147  | 108                  | 39 |
| Mathematik, Naturwissenschaften allgemein             | z        | 27   | 27             | 8                    | –                    | 8              | 19       | –  | –                    | –  |
|   | w        | 16   | 16             | 2                    | –                    | 2              | 14       | –  | –                    | –  |
| Mathematik  | z        | 166  | 149            | 70                   | 56                   | 14             | 79       | 17   | 14                   | 3  |
|   | w        | 52   | 40             | 13                   | 8                    | 5              | 27       | 12   | 10                   | 2  |
| Informatik  | z        | 305  | 269            | 133                  | 117                  | 16             | 136      | 36   | 30                   | 6  |
|   | w        | 54   | 40             | 19                   | 16                   | 3              | 21       | 14   | 10                   | 4  |
| Physik, Astronomie                                    | z        | 272  | 225            | 137                  | 95                   | 42             | 88       | 47   | 42                   | 5  |
|   | w        | 66   | 43             | 23                   | 8                    | 15             | 20       | 23   | 20                   | 3  |
| Chemie  | z        | 180  | 142            | 106                  | 53                   | 53             | 36       | 38   | 33                   | 5  |
|   | w        | 72   | 44             | 33                   | 9                    | 24             | 11       | 28   | 23                   | 5  |
| Biologie  | z        | 308  | 239            | 147                  | 84                   | 63             | 92       | 69   | 48                   | 21 |
|   | w        | 156  | 97             | 51                   | 20                   | 31             | 46       | 59   | 39                   | 20 |
| Geowissenschaften (ohne Geographie)                   | z        | 96   | 84             | 51                   | 34                   | 17             | 33       | 12   | 6                    | 6  |
|   | w        | 39   | 32             | 15                   | 5                    | 10             | 17       | 7  | 2                    | 5  |
| Geographie  | z        | 119  | 109            | 54                   | 22                   | 32             | 55       | 10   | 9                    | 1  |
|   | w        | 43   | 39             | 13                   | 5                    | 8              | 26       | 4  | 4                    | –  |
| Agrar-, Forst- und Ernährungswissenschaften zusammen  | z        | 214  | 165            | 86                   | 56                   | 30             | 79       | 49   | 22                   | 27 |
|   | w        | 103  | 64             | 31                   | 12                   | 19             | 33       | 39   | 19                   | 20 |
| Agrar-, Forst- und Ernährungswissenschaften allgemein | z        | 8  | 1              | 1                    | 1                    | 1              | –        | 7  | 2                    | 5  |
|   | w        | 7  | –              | –                    | –                    | –              | –        | 7  | 2                    | 5  |
| Landespflege, Umweltgestaltung                        | z        | 101  | 83             | 29                   | 18                   | 11             | 54       | 18   | 5                    | 13 |
|   | w        | 50   | 37             | 11                   | 5                    | 6              | 26       | 13   | 4                    | 9  |
| Forstwissenschaft, Holzwirtschaft                     | z        | 58   | 49             | 27                   | 21                   | 6              | 22       | 9  | 4                    | 5  |
|   | w        | 16   | 10             | 5                    | 3                    | 2              | 5        | 6  | 4                    | 2  |
| Ernährungs- und Haushaltswissenschaften               | z        | 47   | 32             | 29                   | 16                   | 13             | 3        | 15   | 11                   | 4  |
|   | w        | 30   | 17             | 15                   | 4                    | 11             | 2        | 13   | 9                    | 4  |
| Ingenieurwissenschaften zusammen                      | z        | 1 699  | 1 393          | 671                  | 506                  | 165            | 722      | 306  | 248                  | 58 |
|   | w        | 516  | 377            | 167                  | 94                   | 73             | 210      | 139  | 102                  | 37 |
| Ingenieurwissenschaften allgemein                     | z        | 390  | 316            | 170                  | 109                  | 61             | 146      | 74   | 58                   | 16 |
|   | w        | 147  | 109            | 47                   | 19                   | 28             | 62       | 38   | 27                   | 11 |
| Maschinenbau/Verfahrenstechnik                        | z        | 564  | 457            | 192                  | 156                  | 36             | 265      | 107  | 87                   | 20 |
|   | w        | 140  | 99             | 43                   | 29                   | 14             | 56       | 41   | 30                   | 11 |



**5 Hochschulpersonal in Brandenburg 2007 nach Lehr- und Forschungsbereichen der organisatorischen Zugehörigkeit, Art des Beschäftigungsverhältnisses und Hochschularten**

| Fächergruppe<br>Lehr- und Forschungsbereich                             |   | Zusammen | davon  |                |                      |                      |                |  |                      |                      |
|---|---|----------|--|----------------|----------------------|----------------------|----------------|--|----------------------|----------------------|
|   |   |          | wissenschaftliches und künstlerisches Personal |                |                      |                      |                | Verwaltungs-, technisches und sonstiges Personal |                      |                      |
|   |   |          | zusammen                                       | hauptberuflich |                      |                      | nebenberuflich | zusammen   | Vollzeitbeschäftigte | Teilzeitbeschäftigte |
|   |   |          |  | zusammen       | Vollzeitbeschäftigte | Teilzeitbeschäftigte |                |  |                      |                      |
| Elektrotechnik  | z | 156      | 119  | 59             | 49                   | 10                   | 60             | 37   | 35                   | 2                    |
|   | w | 25       | 14   | 6              | 2                    | 4                    | 8              | 11   | 10                   | 1                    |
| Verfahrenstechnik/Nautik  | z | 72       | 57   | 38             | 30                   | 8                    | 19             | 15   | 13                   | 2                    |
|   | w | 11       | 8  | 6              | 3                    | 3                    | 2              | 3  | 1                    | 2                    |
| Architektur   | z | 290      | 259  | 116            | 86                   | 30                   | 143            | 31   | 22                   | 9                    |
|   | w | 117      | 97   | 48             | 30                   | 18                   | 49             | 20   | 14                   | 6                    |
| Raumplanung   | z | 32       | 29   | 14             | 9                    | 5                    | 15             | 3  | 2                    | 1                    |
|   | w | 21       | 18   | 7              | 5                    | 2                    | 11             | 3  | 2                    | 1                    |
| Bauingenieurwesen   | z | 187      | 151  | 80             | 66                   | 14                   | 71             | 36   | 29                   | 7                    |
|   | w | 53       | 31   | 9              | 6                    | 3                    | 22             | 22   | 18                   | 4                    |
| Vermessungswesen  | z | 8        | 5  | 2              | 1                    | 1                    | 3              | 3  | 2                    | 1                    |
|   | w | 2        | 1  | 1              | –                    | 1                    | –              | 1  | –                    | 1                    |
| Kunst, Kunstwissenschaft  | z | 383      | 371  | 141            | 89                   | 52                   | 230            | 12   | 8                    | 4                    |
| zusammen  | w | 119      | 114  | 49             | 32                   | 17                   | 65             | 5  | 4                    | 1                    |
| Kunst, Kunstwissenschaft<br>allgemein                                   | z | 5        | 5  | 2              | 2                    | –                    | 3              | –  | –                    | –                    |
|   | w | 3        | 3  | 1              | 1                    | –                    | 2              | –  | –                    | –                    |
| Gestaltung  | z | 76       | 66   | 44             | 29                   | 15                   | 22             | 10   | 7                    | 3                    |
|   | w | 22       | 19   | 14             | 10                   | 4                    | 5              | 3  | 3                    | –                    |
| Darstellende Kunst, Film und<br>Fernsehen, Theaterwissenschaft          | z | 164      | 164  | 61             | 32                   | 29                   | 103            | –  | –                    | –                    |
|   | w | 46       | 46   | 20             | 11                   | 9                    | 26             | –  | –                    | –                    |
| Musik, Musikwissenschaft  | z | 138      | 136  | 34             | 26                   | 8                    | 102            | 2  | 1                    | 1                    |
|   | w | 48       | 46   | 14             | 10                   | 4                    | 32             | 2  | 1                    | 1                    |
| Zentrale Einrichtungen zusammen   | z | 2 467    | 857  | 229            | 150                  | 79                   | 628            | 1 610  | 1 385                | 225                  |
|   | w | 1 507    | 481  | 128            | 83                   | 45                   | 353            | 1 026  | 845                  | 181                  |
| Hochschule insgesamt  | z | 4        | –  | –              | –                    | –                    | –              | 4  | 3                    | 1                    |
|   | w | 3        | –  | –              | –                    | –                    | –              | 3  | 2                    | 1                    |
| Zentrale Hochschulverwaltung  | z | 1 192    | 325  | 55             | 29                   | 26                   | 270            | 867  | 753                  | 114                  |
|   | w | 802      | 192  | 37             | 18                   | 19                   | 155            | 610  | 509                  | 101                  |
| Zentralbibliothek   | z | 309      | 42   | 1              | 1                    | –                    | 41             | 267  | 226                  | 41                   |
|   | w | 251      | 28   | –              | –                    | –                    | 28             | 223  | 185                  | 38                   |
| Hochschulrechenzentrum  | z | 102      | 20   | –              | –                    | –                    | 20             | 82   | 78                   | 4                    |
|   | w | 27       | 4  | –              | –                    | –                    | 4              | 23   | 19                   | 4                    |
| Zentrale wissenschaftliche<br>Einrichtungen                             | z | 565      | 423  | 145            | 100                  | 45                   | 278            | 142  | 103                  | 39                   |
|   | w | 319      | 231  | 77             | 56                   | 21                   | 154            | 88   | 61                   | 27                   |
| Zentrale Betriebs- und<br>Versorgungseinrichtungen                      | z | 236      | –  | –              | –                    | –                    | –              | 236  | 211                  | 25                   |
|   | w | 76       | –  | –              | –                    | –                    | –              | 76   | 66                   | 10                   |
| Übrige Ausbildungseinrichtungen   | z | 32       | 29   | 17             | 14                   | 3                    | 12             | 3  | 3                    | –                    |
|   | w | 18       | 16   | 8              | 6                    | 2                    | 8              | 2  | 2                    | –                    |
| Mit der Hochschule verbundene<br>sowie hochschulfremde<br>Einrichtungen | z | 27       | 18   | 11             | 6                    | 5                    | 7              | 9  | 8                    | 1                    |
|   | w | 11       | 10   | 6              | 3                    | 3                    | 4              | 1  | 1                    | –                    |
| <b>Insgesamt</b>  | z | 8 926    | 6 488  | 2 886          | 1 924                | 962                  | 3 602          | 2 438  | 1 980                | 458                  |
|   | w | 4 061    | 2 512  | 970            | 512                  | 458                  | 1 542          | 1 549  | 1 182                | 367                  |

1 einschließlich Personal für die Aus- und Fortbildung des mittleren, gehobenen und höheren Polizeivollzugsdienstes Brandenburgs

**6 Wissenschaftliches und künstlerisches Hochschulpersonal in Brandenburg 2007 nach Hochschulen, Art des Beschäftigungsverhältnisses und Personalgruppen**

| Hochschule  | Zusammen | davon                     |             |                          |  |                                   |                           |                              |   |       |
|---|----------|---------------------------|-------------|--------------------------|--|-----------------------------------|---------------------------|------------------------------|---|-------|
|   |          | hauptberufliches Personal |             |                          |  |                                   | nebenberufliches Personal |                              |   |       |
|   |          | zusammen                  | Professoren | Dozenten und Assistenten | wissenschaftl. und künstl. Mitarbeiter | Lehrkräfte für besondere Aufgaben | zusammen                  | Lehrbeauftragte <sup>1</sup> | wissenschaftliche Hilfskräfte, Tutoren <sup>2</sup> |       |
| Universitäten   |          |                           |             |                          |  |                                   |                           |                              |   |       |
| Universität Potsdam   | z        | 2 847                     | 1 285       | 233                      | 22                                     | 931                               | 99                        | 1 562                        | 443   | 1 119 |
|   | w        | 1 312                     | 515         | 51                       | 5                                      | 397                               | 62                        | 797                          | 182   | 615   |
| Europa-Universität Viadrina                                       | z        | 607                       | 210         | 58                       | 3                                      | 143                               | 6                         | 397                          | 157   | 240   |
| Frankfurt (Oder)  | w        | 293                       | 83          | 9                        | –                                      | 71                                | 3                         | 210                          | 60  | 150   |
| Brandenburgische Technische Universität Cottbus                   | z        | 1 273                     | 621         | 122                      | 4                                      | 479                               | 16                        | 652                          | 41  | 611   |
|   | w        | 383                       | 166         | 18                       | 2                                      | 139                               | 7                         | 217                          | 5   | 212   |
| Zusammen  | z        | 4 727                     | 2 116       | 413                      | 29                                     | 1 553                             | 121                       | 2 611                        | 641   | 1 970 |
|   | w        | 1 988                     | 764         | 78                       | 7                                      | 607                               | 72                        | 1 224                        | 247   | 977   |
| Kunsthochschule   |          |                           |             |                          |  |                                   |                           |                              |   |       |
| Hochschule für Film und Fernsehen Potsdam-Babelsberg              | z        | 194                       | 71          | 40                       | 1                                      | 27                                | 3                         | 123                          | 82  | 41    |
|   | w        | 62                        | 23          | 9                        | 1                                      | 11                                | 2                         | 39                           | 16  | 23    |
| Zusammen  | z        | 194                       | 71          | 40                       | 1                                      | 27                                | 3                         | 123                          | 82  | 41    |
|   | w        | 62                        | 23          | 9                        | 1                                      | 11                                | 2                         | 39                           | 16  | 23    |
| Fachhochschulen (ohne Verwaltungsfachhochschulen)                 |          |                           |             |                          |  |                                   |                           |                              |   |       |
| FH Brandenburg  | z        | 200                       | 95          | 53                       | –                                      | 27                                | 15                        | 105                          | 76  | 29    |
|   | w        | 48                        | 22          | 5                        | –                                      | 14                                | 3                         | 26                           | 19  | 7     |
| FH Eberswalde   | z        | 185                       | 81          | 51                       | –                                      | 23                                | 7                         | 104                          | 42  | 62    |
|   | w        | 61                        | 20          | 7                        | –                                      | 9                                 | 4                         | 41                           | 7   | 34    |
| FH Lausitz  |          |                           |             |                          |  |                                   |                           |                              |   |       |
| Standort Cottbus  | z        | 203                       | 70          | 45                       | –                                      | 17                                | 8                         | 133                          | 97  | 36    |
|   | w        | 68                        | 17          | 6                        | –                                      | 8                                 | 3                         | 51                           | 34  | 17    |
| Standort Senftenberg  | z        | 254                       | 114         | 60                       | –                                      | 32                                | 22                        | 140                          | 47  | 93    |
|   | w        | 67                        | 21          | 7                        | –                                      | 8                                 | 6                         | 46                           | 6   | 40    |
| FH Potsdam  | z        | 303                       | 149         | 92                       | –                                      | 47                                | 10                        | 154                          | 92  | 62    |
|   | w        | 116                       | 54          | 28                       | –                                      | 20                                | 6                         | 62                           | 29  | 33    |
| Technische FH Wildau  | z        | 336                       | 131         | 66                       | –                                      | 53                                | 12                        | 205                          | 98  | 107   |
|   | w        | 78                        | 31          | 12                       | –                                      | 18                                | 1                         | 47                           | 18  | 29    |
| Theologisches Seminar Elstal                                      | z        | 15                        | 10          | 9                        | –                                      | 1                                 | –                         | 5                            | 5   | –     |
|   | w        | 1                         | 1           | 1                        | –                                      | –                                 | –                         | –                            | –   | –     |
| University of Management and Communication Potsdam                | z        | 27                        | 14          | 7                        | –                                      | 7                                 | –                         | 13                           | 13  | –     |
|   | w        | 6                         | 5           | –                        | –                                      | 5                                 | –                         | 1                            | 1   | –     |
| Zusammen  | z        | 1 523                     | 664         | 383                      | –                                      | 207                               | 74                        | 859                          | 470   | 389   |
|   | w        | 445                       | 171         | 66                       | –                                      | 82                                | 23                        | 274                          | 114   | 160   |
| Verwaltungsfachhochschulen  |          |                           |             |                          |  |                                   |                           |                              |   |       |
| FH der Polizei des Landes Brandenburg in Oranienburg <sup>3</sup> | z        | 33                        | 24          | 6                        | –                                      | –                                 | 18                        | 9                            | 9   | –     |
|   | w        | 11                        | 6           | 2                        | –                                      | –                                 | 4                         | 5                            | 5   | –     |
| FH für Finanzen Brandenburg in Königs Wusterhausen                | z        | 11                        | 11          | –                        | –                                      | –                                 | 11                        | –                            | –   | –     |
|   | w        | 6                         | 6           | –                        | –                                      | –                                 | 6                         | –                            | –   | –     |
| Zusammen  | z        | 44                        | 35          | 6                        | –                                      | –                                 | 29                        | 9                            | 9   | –     |
|   | w        | 17                        | 12          | 2                        | –                                      | –                                 | 10                        | 5                            | 5   | –     |
| Hochschulen insgesamt   |          |                           |             |                          |  |                                   |                           |                              |   |       |
| <b>Insgesamt</b>  | z        | 6 488                     | 2 886       | 842                      | 30                                     | 1 787                             | 227                       | 3 602                        | 1 202   | 2 400 |
|   | w        | 2 512                     | 970         | 155                      | 8                                      | 700                               | 107                       | 1 542                        | 382   | 1 160 |

1 einschließlich Honorarprofessoren und Privatdozenten

2 einschließlich studentischer Hilfskräfte

3 einschließlich Personal für die Aus- und Fortbildung des mittleren, gehobenen und höheren Polizeivollzugsdienstes Brandenburgs

**7 Wissenschaftliches und künstlerisches Hochschulpersonal in Brandenburg 2007 nach Fächergruppen der organisatorischen Zugehörigkeit, Art des Beschäftigungsverhältnisses, Personalgruppen und Hochschularten**

| Fächergruppe                                      | Zusammen | davon                     |             |                          |  |                                   |                           |                              |   |       |
|---|----------|---------------------------|-------------|--------------------------|--|-----------------------------------|---------------------------|------------------------------|---|-------|
|   |          | hauptberufliches Personal |             |                          |  |                                   | nebenberufliches Personal |                              |   |       |
|   |          | zusammen                  | Professoren | Dozenten und Assistenten | wissenschaftl. und künstl. Mitarbeiter | Lehrkräfte für besondere Aufgaben | zusammen                  | Lehrbeauftragte <sup>1</sup> | wissenschaftliche Hilfskräfte, Tutoren <sup>2</sup> |       |
| Universitäten                                     |          |                           |             |                          |  |                                   |                           |                              |   |       |
| Sprach- und Kulturwissenschaften                  | z        | 1 061                     | 432         | 108                      | 7                                      | 294                               | 23                        | 629                          | 179   | 450   |
|   | w        | 592                       | 224         | 40                       | 4                                      | 166                               | 14                        | 368                          | 78  | 290   |
| Sport   | z        | 97                        | 49          | 8                        | 1                                      | 28                                | 12                        | 48                           | 17  | 31    |
|   | w        | 35                        | 15          | 1                        | –                                      | 11                                | 3                         | 20                           | 3   | 17    |
| Rechts-, Wirtschafts- und Sozialwissenschaften    | z        | 803                       | 338         | 83                       | 6                                      | 248                               | 1                         | 465                          | 127   | 338   |
|   | w        | 326                       | 119         | 12                       | 1                                      | 106                               | –                         | 207                          | 20  | 187   |
| Mathematik, Naturwissenschaften                   | z        | 1 130                     | 640         | 115                      | 10                                     | 515                               | –                         | 490                          | 55  | 435   |
|   | w        | 333                       | 164         | 11                       | 1                                      | 152                               | –                         | 169                          | 12  | 157   |
| Agrar-, Forst- und Ernährungswissenschaften       | z        | 32                        | 29          | 9                        | –                                      | 20                                | –                         | 3                            | 1   | 2     |
|   | w        | 17                        | 15          | 2                        | –                                      | 13                                | –                         | 2                            | 1   | 1     |
| Ingenieurwissenschaften                           | z        | 833                       | 426         | 78                       | 3                                      | 342                               | 3                         | 407                          | 21  | 386   |
|   | w        | 261                       | 117         | 8                        | 1                                      | 108                               | –                         | 144                          | 4   | 140   |
| Kunst, Kunstwissenschaft                          | z        | 65                        | 28          | 5                        | –                                      | 7                                 | 16                        | 37                           | 26  | 11    |
|   | w        | 26                        | 14          | 1                        | –                                      | 3                                 | 10                        | 12                           | 7   | 5     |
| Zentrale Einrichtungen                            | z        | 706                       | 174         | 7                        | 2                                      | 99                                | 66                        | 532                          | 215   | 317   |
|   | w        | 398                       | 96          | 3                        | –                                      | 48                                | 45                        | 302                          | 122   | 180   |
| Zusammen  | z        | 4 727                     | 2 116       | 413                      | 29                                     | 1 553                             | 121                       | 2 611                        | 641   | 1 970 |
|   | w        | 1 988                     | 764         | 78                       | 7                                      | 607                               | 72                        | 1 224                        | 247   | 977   |
| Kunsthochschule                                   |          |                           |             |                          |  |                                   |                           |                              |   |       |
| Kunst, Kunstwissenschaft                          | z        | 184                       | 71          | 40                       | 1                                      | 27                                | 3                         | 113                          | 82  | 31    |
|   | w        | 53                        | 23          | 9                        | 1                                      | 11                                | 2                         | 30                           | 16  | 14    |
| Zentrale Einrichtungen                            | z        | 10                        | –           | –                        | –                                      | –                                 | –                         | 10                           | –   | 10    |
|   | w        | 9                         | –           | –                        | –                                      | –                                 | –                         | 9                            | –   | 9     |
| Zusammen  | z        | 194                       | 71          | 40                       | 1                                      | 27                                | 3                         | 123                          | 82  | 41    |
|   | w        | 62                        | 23          | 9                        | 1                                      | 11                                | 2                         | 39                           | 16  | 23    |
| Fachhochschulen (ohne Verwaltungsfachhochschulen) |          |                           |             |                          |  |                                   |                           |                              |   |       |
| Sprach- und Kulturwissenschaften                  | z        | 60                        | 35          | 28                       | –                                      | 7                                 | –                         | 25                           | 18  | 7     |
|   | w        | 16                        | 10          | 8                        | –                                      | 2                                 | –                         | 6                            | 2   | 4     |
| Rechts-, Wirtschafts- und Sozialwissenschaften    | z        | 393                       | 164         | 117                      | –                                      | 27                                | 20                        | 229                          | 150   | 79    |
|   | w        | 139                       | 46          | 26                       | –                                      | 16                                | 4                         | 93                           | 51  | 42    |
| Mathematik, Naturwissenschaften                   | z        | 114                       | 66          | 45                       | –                                      | 13                                | 8                         | 48                           | 30  | 18    |
|   | w        | 18                        | 5           | 3                        | –                                      | 2                                 | –                         | 13                           | 8   | 5     |
| Agrar-, Forst- und Ernährungswissenschaften       | z        | 133                       | 57          | 33                       | –                                      | 19                                | 5                         | 76                           | 26  | 50    |
|   | w        | 47                        | 16          | 5                        | –                                      | 8                                 | 3                         | 31                           | 3   | 28    |
| Ingenieurwissenschaften                           | z        | 560                       | 245         | 131                      | –                                      | 89                                | 25                        | 315                          | 150   | 165   |
|   | w        | 116                       | 50          | 17                       | –                                      | 26                                | 7                         | 66                           | 22  | 44    |

**7 Wissenschaftliches und künstlerisches Hochschulpersonal in Brandenburg 2007 nach Fächergruppen der organisatorischen Zugehörigkeit, Art des Beschäftigungsverhältnisses, Personalgruppen und Hochschularten**

| Fächergruppe                                   | Zusammen | davon                     |             |                          |  |                                   |                           |                              |   |       |
|--|----------|---------------------------|-------------|--------------------------|--|-----------------------------------|---------------------------|------------------------------|---|-------|
|  |          | hauptberufliches Personal |             |                          |  |                                   | nebenberufliches Personal |                              |   |       |
|  |          | zusammen                  | Professoren | Dozenten und Assistenten | wissenschaftl. und künstl. Mitarbeiter | Lehrkräfte für besondere Aufgaben | zusammen                  | Lehrbeauftragte <sup>1</sup> | wissenschaftliche Hilfskräfte, Tutoren <sup>2</sup> |       |
| Kunst, Kunstwissenschaft                       | z        | 122                       | 42          | 26                       | –                                      | 10                                | 6                         | 80                           | 77  | 3     |
|  | w        | 35                        | 12          | 6                        | –                                      | 5                                 | 1                         | 23                           | 20  | 3     |
| Zentrale Einrichtungen                         | z        | 141                       | 55          | 3                        | –                                      | 42                                | 10                        | 86                           | 19  | 67    |
|  | w        | 74                        | 32          | 1                        | –                                      | 23                                | 8                         | 42                           | 8   | 34    |
| Zusammen                                       | z        | 1 523                     | 664         | 383                      | –                                      | 207                               | 74                        | 859                          | 470   | 389   |
|  | w        | 445                       | 171         | 66                       | –                                      | 82                                | 23                        | 274                          | 114   | 160   |
| Verwaltungsfachhochschulen <sup>3</sup>        |          |                           |             |                          |  |                                   |                           |                              |   |       |
| Rechts-, Wirtschafts- und Sozialwissenschaften | z        | 44                        | 35          | 6                        | –                                      | –                                 | 29                        | 9                            | 9   | –     |
|  | w        | 17                        | 12          | 2                        | –                                      | –                                 | 10                        | 5                            | 5   | –     |
| Zusammen                                       | z        | 44                        | 35          | 6                        | –                                      | –                                 | 29                        | 9                            | 9   | –     |
|  | w        | 17                        | 12          | 2                        | –                                      | –                                 | 10                        | 5                            | 5   | –     |
| Hochschulen insgesamt                          |          |                           |             |                          |  |                                   |                           |                              |   |       |
| Sprach- und Kulturwissenschaften               | z        | 1 121                     | 467         | 136                      | 7                                      | 301                               | 23                        | 654                          | 197   | 457   |
|  | w        | 608                       | 234         | 48                       | 4                                      | 168                               | 14                        | 374                          | 80  | 294   |
| Sport  | z        | 97                        | 49          | 8                        | 1                                      | 28                                | 12                        | 48                           | 17  | 31    |
|  | w        | 35                        | 15          | 1                        | –                                      | 11                                | 3                         | 20                           | 3   | 17    |
| Rechts-, Wirtschafts- und Sozialwissenschaften | z        | 1 240                     | 537         | 206                      | 6                                      | 275                               | 50                        | 703                          | 286   | 417   |
|  | w        | 482                       | 177         | 40                       | 1                                      | 122                               | 14                        | 305                          | 76  | 229   |
| Mathematik, Naturwissenschaften                | z        | 1 244                     | 706         | 160                      | 10                                     | 528                               | 8                         | 538                          | 85  | 453   |
|  | w        | 351                       | 169         | 14                       | 1                                      | 154                               | –                         | 182                          | 20  | 162   |
| Agrar-, Forst- und Ernährungswissenschaften    | z        | 165                       | 86          | 42                       | –                                      | 39                                | 5                         | 79                           | 27  | 52    |
|  | w        | 64                        | 31          | 7                        | –                                      | 21                                | 3                         | 33                           | 4   | 29    |
| Ingenieurwissenschaften                        | z        | 1 393                     | 671         | 209                      | 3                                      | 431                               | 28                        | 722                          | 171   | 551   |
|  | w        | 377                       | 167         | 25                       | 1                                      | 134                               | 7                         | 210                          | 26  | 184   |
| Kunst, Kunstwissenschaft                       | z        | 371                       | 141         | 71                       | 1                                      | 44                                | 25                        | 230                          | 185   | 45    |
|  | w        | 114                       | 49          | 16                       | 1                                      | 19                                | 13                        | 65                           | 43  | 22    |
| Zentrale Einrichtungen                         | z        | 857                       | 229         | 10                       | 2                                      | 141                               | 76                        | 628                          | 234   | 394   |
|  | w        | 481                       | 128         | 4                        | –                                      | 71                                | 53                        | 353                          | 130   | 223   |
| <b>Insgesamt</b>                               | z        | 6 488                     | 2 886       | 842                      | 30                                     | 1 787                             | 227                       | 3 602                        | 1 202   | 2 400 |
|  | w        | 2 512                     | 970         | 155                      | 8                                      | 700                               | 107                       | 1 542                        | 382   | 1 160 |

1 einschließlich Honorarprofessoren und Privatdozenten

2 einschließlich studentischer Hilfskräfte

3 einschließlich Personal für die Aus- und Fortbildung des mittleren, gehobenen und höheren Polizeivollzugsdienstes Brandenburgs

### 8 Wissenschaftliches und künstlerisches Hochschulpersonal in Brandenburg 2007 nach Altersgruppen, Art des Beschäftigungsverhältnisses und Personalgruppen

| In der Altersgruppe von ... bis unter ... Jahren | Zusammen     | davon                     |             |                          |  |                                   |                           |                              |   |
|--|--------------|---------------------------|-------------|--------------------------|--|-----------------------------------|---------------------------|------------------------------|---|
|  |              | hauptberufliches Personal |             |                          |  |                                   | nebenberufliches Personal |                              |   |
|  |              | zusammen                  | Professoren | Dozenten und Assistenten | wissenschaftl. und künstl. Mitarbeiter | Lehrkräfte für besondere Aufgaben | zusammen                  | Lehrbeauftragte <sup>1</sup> | wissenschaftliche Hilfskräfte, Tutoren <sup>2</sup> |
| unter 25   | 1 141        | 26                        | -           | -                        | 25                                     | 1                                 | 1 115                     | 2                            | 1 113   |
| 25 - 30  | 1 498        | 450                       | 1           | -                        | 441                                    | 8                                 | 1 048                     | 54                           | 994   |
| 30 - 35  | 857          | 511                       | 15          | 1                        | 478                                    | 17                                | 346                       | 130                          | 216   |
| 35 - 40  | 600          | 362                       | 57          | 3                        | 281                                    | 21                                | 238                       | 190                          | 48  |
| 40 - 45  | 553          | 331                       | 109         | 7                        | 184                                    | 31                                | 222                       | 210                          | 12  |
| 45 - 50  | 433          | 279                       | 133         | 3                        | 109                                    | 34                                | 154                       | 147                          | 7   |
| 50 - 55  | 496          | 357                       | 200         | 3                        | 113                                    | 41                                | 139                       | 137                          | 2   |
| 55 - 60  | 447          | 325                       | 163         | 10                       | 111                                    | 41                                | 122                       | 120                          | 2   |
| 60 - 65  | 303          | 215                       | 138         | 3                        | 41                                     | 33                                | 88                        | 85                           | 3   |
| 65 und älter                                     | 160          | 30                        | 26          | -                        | 4                                      | -                                 | 130                       | 127                          | 3   |
| <b>Insgesamt</b>                                 | <b>6 488</b> | <b>2 886</b>              | <b>842</b>  | <b>30</b>                | <b>1 787</b>                           | <b>227</b>                        | <b>3 602</b>              | <b>1 202</b>                 | <b>2 400</b>  |

1 einschließlich Honorarprofessoren und Privatdozenten

2 einschließlich studentischer Hilfskräfte

### Altersstruktur des hauptberuflichen wissenschaftlichen und künstlerischen Personals in Brandenburg 2007

Altersgruppen von ... bis unter ... Jahren

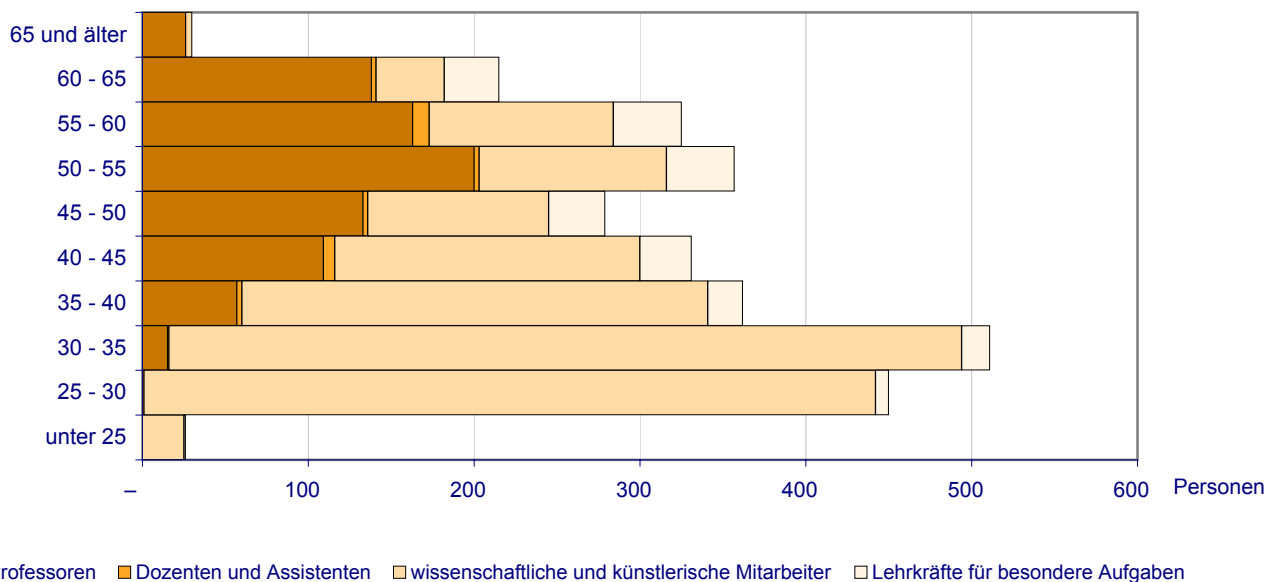

**9 Wissenschaftliches und künstlerisches Hochschulpersonal in Brandenburg 2007 nach Hochschulen und Altersgruppen (ohne studentische Hilfskräfte)**

| Hochschule   | Zusammen     | davon in den Altersgruppen von ... bis unter ... Jahren |            |            |            |            |            |            |            |            |              |
|--|--------------|---|------------|------------|------------|------------|------------|------------|------------|------------|--------------|
|  |              | unter 25  | 25 - 30    | 30 - 35    | 35 - 40    | 40 - 45    | 45 - 50    | 50 - 55    | 55 - 60    | 60 - 65    | 65 und älter |
| Universitäten  |              |   |            |            |            |            |            |            |            |            |              |
| Universität Potsdam  | 1 990        | 83  | 387        | 364        | 259        | 216        | 151        | 189        | 169        | 110        | 62           |
| Europa-Universität Viadrina<br>Frankfurt (Oder)                      | 385          | 3   | 74         | 88         | 52         | 44         | 30         | 32         | 28         | 21         | 13           |
| Brandenburgische Technische<br>Universität Cottbus                   | 717          | 11  | 136        | 156        | 100        | 71         | 53         | 56         | 71         | 43         | 20           |
| Zusammen   | 3 092        | 97  | 597        | 608        | 411        | 331        | 234        | 277        | 268        | 174        | 95           |
| Kunsthochschule  |              |   |            |            |            |            |            |            |            |            |              |
| Hochschule für Film und Fernsehen<br>Potsdam-Babelsberg              | 154          | –   | 2          | 17         | 28         | 31         | 19         | 17         | 11         | 16         | 13           |
| Zusammen   | 154          | –   | 2          | 17         | 28         | 31         | 19         | 17         | 11         | 16         | 13           |
| Fachhochschulen (ohne Verwaltungsfachhochschulen)                    |              |   |            |            |            |            |            |            |            |            |              |
| FH Brandenburg   | 172          | 1   | 12         | 13         | 28         | 26         | 16         | 30         | 20         | 14         | 12           |
| FH Eberswalde  | 135          | 3   | 9          | 13         | 15         | 19         | 30         | 20         | 17         | 5          | 4            |
| FH Lausitz<br>Standort Cottbus                                       | 179          | 5   | 8          | 8          | 19         | 40         | 30         | 26         | 20         | 16         | 7            |
| Standort Senftenberg   | 190          | 16  | 25         | 14         | 16         | 21         | 18         | 27         | 26         | 15         | 12           |
| FH Potsdam   | 241          | –   | 5          | 18         | 31         | 35         | 43         | 39         | 37         | 28         | 5            |
| Technische FH Wildau   | 245          | 7   | 27         | 17         | 17         | 31         | 30         | 42         | 37         | 26         | 11           |
| Theologisches Seminar Elstal   | 15           | –   | 1          | 1          | 2          | 2          | 2          | 5          | 1          | 1          | –            |
| University of Management and<br>Communication Potsdam                | 27           | –   | 3          | 4          | 4          | 4          | 4          | 5          | 1          | 1          | 1            |
| Zusammen   | 1 204        | 32  | 90         | 88         | 132        | 178        | 173        | 194        | 159        | 106        | 52           |
| Verwaltungsfachhochschulen   |              |   |            |            |            |            |            |            |            |            |              |
| FH der Polizei des Landes<br>Brandenburg in Oranienburg <sup>1</sup> | 33           | –   | –          | 3          | 4          | 7          | 4          | 5          | 8          | 2          | –            |
| FH für Finanzen Brandenburg<br>in Königs Wusterhausen                | 11           | –   | –          | –          | –          | 1          | 2          | 3          | 1          | 4          | –            |
| Zusammen   | 44           | –   | –          | 3          | 4          | 8          | 6          | 8          | 9          | 6          | –            |
| Hochschulen insgesamt  |              |   |            |            |            |            |            |            |            |            |              |
| <b>Insgesamt</b>   | <b>4 494</b> | <b>129</b>  | <b>689</b> | <b>716</b> | <b>575</b> | <b>548</b> | <b>432</b> | <b>496</b> | <b>447</b> | <b>302</b> | <b>160</b>   |

<sup>1</sup> einschließlich Personal für die Aus- und Fortbildung des mittleren, gehobenen und höheren Polizeivollzugsdienstes Brandenburgs

**10 Hauptberufliches wissenschaftliches und künstlerisches Hochschulpersonal in Brandenburg 2007  
nach Art der Beschäftigung (auf Dauer bzw. auf Zeit) nach Hochschularten**

| Personalgruppe                                    |   | Hauptberufliches Personal zusammen | Vollzeitbeschäftigte |           |          | Teilzeitbeschäftigte |           |          |
|---|---|------------------------------------|----------------------|-----------|----------|----------------------|-----------|----------|
|   |   |                                    | zusammen             | auf Dauer | auf Zeit | zusammen             | auf Dauer | auf Zeit |
| Universitäten                                     |   |                                    |                      |           |          |                      |           |          |
| Professoren                                       | z | 413                                | 401                  | 296       | 105      | 12                   | –         | 12       |
|   | w | 78                                 | 72                   | 47        | 25       | 6                    | –         | 6        |
| Dozenten und Assistenten                          | z | 29                                 | 25                   | 17        | 8        | 4                    | –         | 4        |
|   | w | 7                                  | 5                    | 3         | 2        | 2                    | –         | 2        |
| Wissenschaftliche und künstlerische Mitarbeiter   | z | 1 553                              | 826                  | 240       | 586      | 727                  | 29        | 698      |
|   | w | 607                                | 242                  | 82        | 160      | 365                  | 15        | 350      |
| Lehrkräfte für besondere Aufgaben                 | z | 121                                | 91                   | 85        | 6        | 30                   | 11        | 19       |
|   | w | 72                                 | 50                   | 46        | 4        | 22                   | 9         | 13       |
| Zusammen  | z | 2 116                              | 1 343                | 638       | 705      | 773                  | 40        | 733      |
|   | w | 764                                | 369                  | 178       | 191      | 395                  | 24        | 371      |
| Kunsthochschule                                   |   |                                    |                      |           |          |                      |           |          |
| Professoren                                       | z | 40                                 | 33                   | 13        | 20       | 7                    | –         | 7        |
|   | w | 9                                  | 9                    | 5         | 4        | –                    | –         | –        |
| Dozenten und Assistenten                          | z | 1                                  | 1                    | –         | 1        | –                    | –         | –        |
|   | w | 1                                  | 1                    | –         | 1        | –                    | –         | –        |
| Wissenschaftliche und künstlerische Mitarbeiter   | z | 27                                 | 1                    | –         | 1        | 26                   | –         | 26       |
|   | w | 11                                 | 1                    | –         | 1        | 10                   | –         | 10       |
| Lehrkräfte für besondere Aufgaben                 | z | 3                                  | 3                    | 3         | –        | –                    | –         | –        |
|   | w | 2                                  | 2                    | 2         | –        | –                    | –         | –        |
| Zusammen  | z | 71                                 | 38                   | 16        | 22       | 33                   | –         | 33       |
|   | w | 23                                 | 13                   | 7         | 6        | 10                   | –         | 10       |
| Fachhochschulen (ohne Verwaltungsfachhochschulen) |   |                                    |                      |           |          |                      |           |          |
| Professoren                                       | z | 383                                | 348                  | 268       | 80       | 35                   | 18        | 17       |
|   | w | 66                                 | 59                   | 41        | 18       | 7                    | 6         | 1        |
| Wissenschaftliche und künstlerische Mitarbeiter   | z | 207                                | 120                  | 39        | 81       | 87                   | 7         | 80       |
|   | w | 82                                 | 48                   | 16        | 32       | 34                   | 1         | 33       |
| Lehrkräfte für besondere Aufgaben                 | z | 74                                 | 41                   | 33        | 8        | 33                   | 7         | 26       |
|   | w | 23                                 | 12                   | 10        | 2        | 11                   | 2         | 9        |
| Zusammen  | z | 664                                | 509                  | 340       | 169      | 155                  | 32        | 123      |
|   | w | 171                                | 119                  | 67        | 52       | 52                   | 9         | 43       |
| Verwaltungsfachhochschulen <sup>1</sup>           |   |                                    |                      |           |          |                      |           |          |
| Professoren                                       | z | 6                                  | 6                    | 5         | 1        | –                    | –         | –        |
|   | w | 2                                  | 2                    | 2         | –        | –                    | –         | –        |
| Lehrkräfte für besondere Aufgaben                 | z | 29                                 | 28                   | 28        | –        | 1                    | 1         | –        |
|   | w | 10                                 | 9                    | 9         | –        | 1                    | 1         | –        |
| Zusammen  | z | 35                                 | 34                   | 33        | 1        | 1                    | 1         | –        |
|   | w | 12                                 | 11                   | 11        | –        | 1                    | 1         | –        |
| Hochschulen insgesamt                             |   |                                    |                      |           |          |                      |           |          |
| <b>Insgesamt</b>                                  | z | 2 886                              | 1 924                | 1 027     | 897      | 962                  | 73        | 889      |
|   | w | 970                                | 512                  | 263       | 249      | 458                  | 34        | 424      |

<sup>1</sup> einschließlich Personal für die Aus- und Fortbildung des mittleren, gehobenen und höheren Polizeivollzugsdienstes Brandenburgs

**11 Hochschulpersonal in Brandenburg 2007 nach Hochschulen (einschließlich bzw. ohne studentische Hilfskräfte)**

| Hochschule  | Hochschulpersonal |                               | und zwar                                       |                               |                                |                               |       | studentische Hilfskräfte |
|---|-------------------|-------------------------------|--|-------------------------------|--------------------------------|-------------------------------|-------|--------------------------|
|   | zusammen          | ohne studentische Hilfskräfte | wissenschaftliches und künstlerisches Personal |                               | darunter nebenberuflich Tätige |                               |       |                          |
|   |                   |                               | zusammen                                       | ohne studentische Hilfskräfte | zusammen                       | ohne studentische Hilfskräfte |       |                          |
| Universitäten                                     |                   |                               |  |                               |                                |                               |       |                          |
| Universität Potsdam                               | z                 | 3 671                         | 2 814  | 2 847                         | 1 990                          | 1 562                         | 705   | 857                      |
|   | w                 | 1 883                         | 1 399  | 1 312                         | 828                            | 797                           | 313   | 484                      |
| Europa-Universität Viadrina                       | z                 | 827                           | 605  | 607                           | 385                            | 397                           | 175   | 222                      |
| Frankfurt (Oder)                                  | w                 | 464                           | 324  | 293                           | 153                            | 210                           | 70    | 140                      |
| Brandenburgische Technische                       | z                 | 1 817                         | 1 261  | 1 273                         | 717                            | 652                           | 96    | 556                      |
| Universität Cottbus                               | w                 | 726                           | 540  | 383                           | 197                            | 217                           | 31    | 186                      |
| Zusammen  | z                 | 6 315                         | 4 680  | 4 727                         | 3 092                          | 2 611                         | 976   | 1 635                    |
|   | w                 | 3 073                         | 2 263  | 1 988                         | 1 178                          | 1 224                         | 414   | 810                      |
| Kunsthochschule                                   |                   |                               |  |                               |                                |                               |       |                          |
| Hochschule für Film und Fern-                     | z                 | 288                           | 248  | 194                           | 154                            | 123                           | 83    | 40                       |
| sehen Potsdam-Babelsberg                          | w                 | 121                           | 98   | 62                            | 39                             | 39                            | 16    | 23                       |
| Zusammen  | z                 | 288                           | 248  | 194                           | 154                            | 123                           | 83    | 40                       |
|   | w                 | 121                           | 98   | 62                            | 39                             | 39                            | 16    | 23                       |
| Fachhochschulen (ohne Verwaltungsfachhochschulen) |                   |                               |  |                               |                                |                               |       |                          |
| FH Brandenburg                                    | z                 | 291                           | 263  | 200                           | 172                            | 105                           | 77    | 28                       |
|   | w                 | 97                            | 90   | 48                            | 41                             | 26                            | 19    | 7                        |
| FH Eberswalde                                     | z                 | 293                           | 243  | 185                           | 135                            | 104                           | 54    | 50                       |
|   | w                 | 133                           | 107  | 61                            | 35                             | 41                            | 15    | 26                       |
| FH Lausitz  |                   |                               |  |                               |                                |                               |       |                          |
| Standort Cottbus                                  | z                 | 234                           | 210  | 203                           | 179                            | 133                           | 109   | 24                       |
|   | w                 | 86                            | 73   | 68                            | 55                             | 51                            | 38    | 13                       |
| Standort Senftenberg                              | z                 | 382                           | 318  | 254                           | 190                            | 140                           | 76    | 64                       |
|   | w                 | 147                           | 117  | 67                            | 37                             | 46                            | 16    | 30                       |
| FH Potsdam  | z                 | 405                           | 343  | 303                           | 241                            | 154                           | 92    | 62                       |
|   | w                 | 179                           | 146  | 116                           | 83                             | 62                            | 29    | 33                       |
| Technische FH Wildau                              | z                 | 449                           | 358  | 336                           | 245                            | 205                           | 114   | 91                       |
|   | w                 | 137                           | 112  | 78                            | 53                             | 47                            | 22    | 25                       |
| Theologisches Seminar Elstal                      | z                 | 21                            | 21   | 15                            | 15                             | 5                             | 5     | –                        |
|   | w                 | 5                             | 5  | 1                             | 1                              | –                             | –     | –                        |
| University of Management and                      | z                 | 35                            | 35   | 27                            | 27                             | 13                            | 13    | –                        |
| Communication Potsdam                             | w                 | 8                             | 8  | 6                             | 6                              | 1                             | 1     | –                        |
| Zusammen  | z                 | 2 110                         | 1 791  | 1 523                         | 1 204                          | 859                           | 540   | 319                      |
|   | w                 | 792                           | 658  | 445                           | 311                            | 274                           | 140   | 134                      |
| Verwaltungsfachhochschulen                        |                   |                               |  |                               |                                |                               |       |                          |
| FH der Polizei des Landes                         | z                 | 190                           | 190  | 33                            | 33                             | 9                             | 9     | –                        |
| Brandenburg in Oranienburg <sup>1</sup>           | w                 | 60                            | 60   | 11                            | 11                             | 5                             | 5     | –                        |
| FH für Finanzen Brandenburg                       | z                 | 23                            | 23   | 11                            | 11                             | –                             | –     | –                        |
| in Königs Wusterhausen                            | w                 | 15                            | 15   | 6                             | 6                              | –                             | –     | –                        |
| Zusammen  | z                 | 213                           | 213  | 44                            | 44                             | 9                             | 9     | –                        |
|   | w                 | 75                            | 75   | 17                            | 17                             | 5                             | 5     | –                        |
| Hochschulen insgesamt                             |                   |                               |  |                               |                                |                               |       |                          |
| <b>Insgesamt</b>                                  | z                 | 8 926                         | 6 932  | 6 488                         | 4 494                          | 3 602                         | 1 608 | 1 994                    |
|   | w                 | 4 061                         | 3 094  | 2 512                         | 1 545                          | 1 542                         | 575   | 967                      |

<sup>1</sup> einschließlich Personal für die Aus- und Fortbildung des mittleren, gehobenen und höheren Polizeivollzugsdienstes Brandenburgs



**12 Hochschulpersonal in Brandenburg 2007 nach Fächergruppen der organisatorischen Zugehörigkeit und Hochschularten (einschließlich bzw. ohne studentische Hilfskräfte)**

| Fächergruppe                                      | Hochschulpersonal |                               | und zwar                                       |                               |                                |                               |     | studentische Hilfskräfte |
|---|-------------------|-------------------------------|--|-------------------------------|--------------------------------|-------------------------------|-----|--------------------------|
|   | zusammen          | ohne studentische Hilfskräfte | wissenschaftliches und künstlerisches Personal |                               | darunter nebenberuflich Tätige |                               |     |                          |
|   |                   |                               | zusammen                                       | ohne studentische Hilfskräfte | zusammen                       | ohne studentische Hilfskräfte |     |                          |
| Universitäten                                     |                   |                               |  |                               |                                |                               |     |                          |
| Sprach- und Kulturwissenschaften                  | z                 | 1 156                         | 749  | 1 061                         | 654                            | 629                           | 222 | 407                      |
|   | w                 | 678                           | 417  | 592                           | 331                            | 368                           | 107 | 261                      |
| Sport   | z                 | 115                           | 90   | 97                            | 72                             | 48                            | 23  | 25                       |
|   | w                 | 46                            | 33   | 35                            | 22                             | 20                            | 7   | 13                       |
| Rechts-, Wirtschafts- und Sozialwissenschaften    | z                 | 879                           | 603  | 803                           | 527                            | 465                           | 189 | 276                      |
|   | w                 | 397                           | 242  | 326                           | 171                            | 207                           | 52  | 155                      |
| Mathematik, Naturwissenschaften                   | z                 | 1 344                         | 1 000  | 1 130                         | 786                            | 490                           | 146 | 344                      |
|   | w                 | 477                           | 352  | 333                           | 208                            | 169                           | 44  | 125                      |
| Agrar-, Forst- und Ernährungswissenschaften       | z                 | 47                            | 46   | 32                            | 31                             | 3                             | 2   | 1                        |
|   | w                 | 30                            | 29   | 17                            | 16                             | 2                             | 1   | 1                        |
| Ingenieurwissenschaften                           | z                 | 1 025                         | 681  | 833                           | 489                            | 407                           | 63  | 344                      |
|   | w                 | 356                           | 237  | 261                           | 142                            | 144                           | 25  | 119                      |
| Kunst, Kunstwissenschaft                          | z                 | 67                            | 59   | 65                            | 57                             | 37                            | 29  | 8                        |
|   | w                 | 28                            | 24   | 26                            | 22                             | 12                            | 8   | 4                        |
| Zentrale Einrichtungen                            | z                 | 1 682                         | 1 452  | 706                           | 476                            | 532                           | 302 | 230                      |
|   | w                 | 1 061                         | 929  | 398                           | 266                            | 302                           | 170 | 132                      |
| Zusammen  | z                 | 6 315                         | 4 680  | 4 727                         | 3 092                          | 2 611                         | 976 | 1 635                    |
|   | w                 | 3 073                         | 2 263  | 1 988                         | 1 178                          | 1 224                         | 414 | 810                      |
| Kunsthochschule                                   |                   |                               |  |                               |                                |                               |     |                          |
| Kunst, Kunstwissenschaft                          | z                 | 184                           | 153  | 184                           | 153                            | 113                           | 82  | 31                       |
|   | w                 | 53                            | 39   | 53                            | 39                             | 30                            | 16  | 14                       |
| Zentrale Einrichtungen                            | z                 | 104                           | 95   | 10                            | 1                              | 10                            | 1   | 9                        |
|   | w                 | 68                            | 59   | 9                             | –                              | 9                             | –   | 9                        |
| Zusammen  | z                 | 288                           | 248  | 194                           | 154                            | 123                           | 83  | 40                       |
|   | w                 | 121                           | 98   | 62                            | 39                             | 39                            | 16  | 23                       |
| Fachhochschulen (ohne Verwaltungsfachhochschulen) |                   |                               |  |                               |                                |                               |     |                          |
| Sprach- und Kulturwissenschaften                  | z                 | 68                            | 61   | 60                            | 53                             | 25                            | 18  | 7                        |
|   | w                 | 22                            | 18   | 16                            | 12                             | 6                             | 2   | 4                        |
| Rechts-, Wirtschafts- und Sozialwissenschaften    | z                 | 428                           | 362  | 393                           | 327                            | 229                           | 163 | 66                       |
|   | w                 | 158                           | 124  | 139                           | 105                            | 93                            | 59  | 34                       |
| Mathematik, Naturwissenschaften                   | z                 | 129                           | 118  | 114                           | 103                            | 48                            | 37  | 11                       |
|   | w                 | 21                            | 17   | 18                            | 14                             | 13                            | 9   | 4                        |
| Agrar-, Forst- und Ernährungswissenschaften       | z                 | 167                           | 128  | 133                           | 94                             | 76                            | 37  | 39                       |
|   | w                 | 73                            | 52   | 47                            | 26                             | 31                            | 10  | 21                       |
| Ingenieurwissenschaften                           | z                 | 674                           | 546  | 560                           | 432                            | 315                           | 187 | 128                      |
|   | w                 | 160                           | 125  | 116                           | 81                             | 66                            | 31  | 35                       |
| Kunst, Kunstwissenschaft                          | z                 | 132                           | 129  | 122                           | 119                            | 80                            | 77  | 3                        |
|   | w                 | 38                            | 35   | 35                            | 32                             | 23                            | 20  | 3                        |

**12 Hochschulpersonal in Brandenburg 2007 nach Fächergruppen der organisatorischen Zugehörigkeit und Hochschularten (einschließlich bzw. ohne studentische Hilfskräfte)**

| Fächergruppe                                   | Hochschulpersonal |                               | und zwar                                       |                               |                                |                               |       | studentische Hilfskräfte |
|--|-------------------|-------------------------------|--|-------------------------------|--------------------------------|-------------------------------|-------|--------------------------|
|  | zusammen          | ohne studentische Hilfskräfte | wissenschaftliches und künstlerisches Personal |                               | darunter nebenberuflich Tätige |                               |       |                          |
|  |                   |                               | zusammen                                       | ohne studentische Hilfskräfte | zusammen                       | ohne studentische Hilfskräfte |       |                          |
| Zentrale Einrichtungen                         | z                 | 512                           | 447  | 141                           | 76                             | 86                            | 21    | 65                       |
|  | w                 | 320                           | 287  | 74                            | 41                             | 42                            | 9     | 33                       |
| Zusammen                                       | z                 | 2 110                         | 1 791  | 1 523                         | 1 204                          | 859                           | 540   | 319                      |
|  | w                 | 792                           | 658  | 445                           | 311                            | 274                           | 140   | 134                      |
| Verwaltungsfachhochschulen <sup>1</sup>        |                   |                               |  |                               |                                |                               |       |                          |
| Rechts-, Wirtschafts- und Sozialwissenschaften | z                 | 44                            | 44   | 44                            | 44                             | 9                             | 9     | –                        |
|  | w                 | 17                            | 17   | 17                            | 17                             | 5                             | 5     | –                        |
| Zentrale Einrichtungen                         | z                 | 169                           | 169  | –                             | –                              | –                             | –     | –                        |
|  | w                 | 58                            | 58   | –                             | –                              | –                             | –     | –                        |
| Zusammen                                       | z                 | 213                           | 213  | 44                            | 44                             | 9                             | 9     | –                        |
|  | w                 | 75                            | 75   | 17                            | 17                             | 5                             | 5     | –                        |
| Hochschulen insgesamt                          |                   |                               |  |                               |                                |                               |       |                          |
| Sprach- und Kulturwissenschaften               | z                 | 1 224                         | 810  | 1 121                         | 707                            | 654                           | 240   | 414                      |
|  | w                 | 700                           | 435  | 608                           | 343                            | 374                           | 109   | 265                      |
| Sport  | z                 | 115                           | 90   | 97                            | 72                             | 48                            | 23    | 25                       |
|  | w                 | 46                            | 33   | 35                            | 22                             | 20                            | 7     | 13                       |
| Rechts-, Wirtschafts- und Sozialwissenschaften | z                 | 1 351                         | 1 009  | 1 240                         | 898                            | 703                           | 361   | 342                      |
|  | w                 | 572                           | 383  | 482                           | 293                            | 305                           | 116   | 189                      |
| Mathematik, Naturwissenschaften                | z                 | 1 473                         | 1 118  | 1 244                         | 889                            | 538                           | 183   | 355                      |
|  | w                 | 498                           | 369  | 351                           | 222                            | 182                           | 53    | 129                      |
| Agrar-, Forst- und Ernährungswissenschaften    | z                 | 214                           | 174  | 165                           | 125                            | 79                            | 39    | 40                       |
|  | w                 | 103                           | 81   | 64                            | 42                             | 33                            | 11    | 22                       |
| Ingenieurwissenschaften                        | z                 | 1 699                         | 1 227  | 1 393                         | 921                            | 722                           | 250   | 472                      |
|  | w                 | 516                           | 362  | 377                           | 223                            | 210                           | 56    | 154                      |
| Kunst, Kunstwissenschaft                       | z                 | 383                           | 341  | 371                           | 329                            | 230                           | 188   | 42                       |
|  | w                 | 119                           | 98   | 114                           | 93                             | 65                            | 44    | 21                       |
| Zentrale Einrichtungen                         | z                 | 2 467                         | 2 163  | 857                           | 553                            | 628                           | 324   | 304                      |
|  | w                 | 1 507                         | 1 333  | 481                           | 307                            | 353                           | 179   | 174                      |
| <b>Insgesamt</b>                               | z                 | 8 926                         | 6 932  | 6 488                         | 4 494                          | 3 602                         | 1 608 | 1 994                    |
|  | w                 | 4 061                         | 3 094  | 2 512                         | 1 545                          | 1 542                         | 575   | 967                      |

<sup>1</sup> einschließlich Personal für die Aus- und Fortbildung des mittleren, gehobenen und höheren Polizeivollzugsdienstes Brandenburgs

**13 Personalstellen in Brandenburg 2007 nach Hochschulen**

| Hochschule  | Stellen (ohne Stellenäquivalente) |                              |  |                              |  |                              | Stellen-<br>äquivalente <sup>1</sup> |
|---|-----------------------------------|------------------------------|--|------------------------------|--|------------------------------|--------------------------------------|
|   | zusammen                          | darunter<br>nicht<br>besetzt | für wissenschaftliches<br>und künstlerisches<br>Personal |                              | für Verwaltungs-,<br>technisches und<br>sonstiges Personal |                              |                                      |
|   |                                   |                              | zusammen   | darunter<br>nicht<br>besetzt | zusammen   | darunter<br>nicht<br>besetzt |                                      |
| Universitäten   |                                   |                              |  |                              |  |                              |                                      |
| Universität Potsdam                                       | 1 454                             | 119                          | 716  | 66                           | 738  | 54                           | 3                                    |
| Europa-Universität Viadrina<br>Frankfurt (Oder)           | 346                               | 21                           | 165  | 18                           | 182  | 3                            | 10                                   |
| Brandenburgische Technische<br>Universität Cottbus        | 1 003                             | 151                          | 470  | 104                          | 553  | 47                           | 31                                   |
| Zusammen  | 2 803                             | 291                          | 1 350  | 188                          | 1 452  | 104                          | 43                                   |
| Kunsthochschule   |                                   |                              |  |                              |  |                              |                                      |
| Hochschule für Film und Fern-<br>sehen Potsdam-Babelsberg | 161                               | 4                            | 72   | –                            | 89   | 4                            | –                                    |
| Zusammen  | 161                               | 4                            | 72   | –                            | 89   | 4                            | –                                    |
| Fachhochschulen (ohne Verwaltungsfachhochschulen)         |                                   |                              |  |                              |  |                              |                                      |
| FH Brandenburg  | 153                               | 12                           | 70   | 10                           | 83   | 2                            | 4                                    |
| FH Eberswalde   | 101                               | 4                            | 47   | 2                            | 55   | 2                            | 36                                   |
| FH Lausitz<br>Standort Cottbus                            | 83                                | 5                            | 59   | 4                            | 24   | 1                            | 1                                    |
| Standort Senftenberg                                      | 190                               | 6                            | 74   | 2                            | 116  | 4                            | 25                                   |
| FH Potsdam  | 201                               | 17                           | 108  | 8                            | 93   | 9                            | 10                                   |
| Technische FH Wildau                                      | 151                               | 7                            | 74   | 6                            | 77   | 1                            | 22                                   |
| Theologisches Seminar Elstal                              | –                                 | –                            | –  | –                            | –  | –                            | 11                                   |
| University of Management and<br>Communication Potsdam     | –                                 | –                            | –  | –                            | –  | –                            | 18                                   |
| Zusammen  | 879                               | 50                           | 432  | 31                           | 447  | 19                           | 126                                  |
| Verwaltungsfachhochschulen                                |                                   |                              |  |                              |  |                              |                                      |
| FH der Polizei des Landes<br>Brandenburg in Oranienburg   | 183                               | 6                            | 29   | 4                            | 154  | 2                            | –                                    |
| FH für Finanzen Brandenburg<br>in Königs Wusterhausen     | 23                                | 2                            | 12   | 1                            | 11   | 1                            | 1                                    |
| Zusammen  | 206                               | 8                            | 41   | 5                            | 165  | 3                            | 1                                    |
| Hochschulen insgesamt                                     |                                   |                              |  |                              |  |                              |                                      |
| <b>Insgesamt</b>  | <b>4 049</b>                      | <b>354</b>                   | <b>1 895</b>   | <b>224</b>                   | <b>2 154</b>   | <b>130</b>                   | <b>170</b>                           |

<sup>1</sup> siehe Tabellen 18 und 19

**14 Personalstellen für wissenschaftliches und künstlerisches Personal in Brandenburg 2007  
nach Hochschulen und Art des Dienstverhältnisses (ohne Stellenäquivalente)**

| Hochschule<br><br>z = zusammen<br>n = nicht besetzt       | Zusammen | davon Stellen für |                           |             |             |     | Arbeitnehmer |
|---|----------|-------------------|---------------------------|-------------|-------------|-----|--------------|
|   |          | Beamte            | darunter Besoldungsgruppe |             |             |     |              |
|   |          |                   | C 4,<br>W 3               | C 3,<br>W 2 | C 2,<br>W 1 |     |              |
| Universitäten   |          |                   |                           |             |             |     |              |
| Universität Potsdam                                       | z        | 716               | 262                       | 133         | 78          | 44  | 454          |
|   | n        | 66                | 23                        | 9           | 9           | 5   | 42           |
| Europa-Universität Viadrina<br>Frankfurt (Oder)           | z        | 165               | 87                        | 50          | 9           | 10  | 78           |
|   | n        | 18                | 12                        | 9           | 2           | –   | 7            |
| Brandenburgische Technische<br>Universität Cottbus        | z        | 470               | 157                       | 89          | 44          | 20  | 313          |
|   | n        | 104               | 33                        | 17          | 9           | 7   | 71           |
| Zusammen  | z        | 1 350             | 506                       | 272         | 131         | 74  | 844          |
|   | n        | 188               | 68                        | 34          | 19          | 12  | 120          |
| Kunsthochschule   |          |                   |                           |             |             |     |              |
| Hochschule für Film und Fern-<br>sehen Potsdam-Babelsberg | z        | 72                | 42                        | 12          | 17          | 13  | 30           |
|   | n        | –                 | –                         | –           | –           | –   | –            |
| Zusammen  | z        | 72                | 42                        | 12          | 17          | 13  | 30           |
|   | n        | –                 | –                         | –           | –           | –   | –            |
| Fachhochschulen (ohne Verwaltungsfachhochschulen)         |          |                   |                           |             |             |     |              |
| FH Brandenburg  | z        | 70                | 57                        | –           | 46          | 10  | 13           |
|   | n        | 10                | 9                         | –           | 8           | 1   | 2            |
| FH Eberswalde   | z        | 47                | 40                        | –           | 31          | 9   | 7            |
|   | n        | 2                 | 1                         | –           | –           | 1   | 1            |
| FH Lausitz  |          |                   |                           |             |             |     |              |
| Standort Cottbus  | z        | 59                | 46                        | –           | 30          | 16  | 13           |
|   | n        | 4                 | 3                         | –           | 1           | 2   | 1            |
| Standort Senftenberg                                      | z        | 74                | 60                        | 1           | 47          | 12  | 14           |
|   | n        | 2                 | 2                         | –           | 2           | –   | –            |
| FH Potsdam  | z        | 108               | 83                        | –           | 54          | 29  | 25           |
|   | n        | 8                 | 3                         | –           | 2           | 1   | 5            |
| Technische FH Wildau                                      | z        | 74                | 61                        | 3           | 36          | 19  | 13           |
|   | n        | 6                 | 6                         | –           | 6           | –   | –            |
| Theologisches Seminar Elstal                              | z        | –                 | –                         | –           | –           | –   | –            |
|   | n        | –                 | –                         | –           | –           | –   | –            |
| University of Management and<br>Communication Potsdam     | z        | –                 | –                         | –           | –           | –   | –            |
|   | n        | –                 | –                         | –           | –           | –   | –            |
| Zusammen  | z        | 432               | 347                       | 4           | 244         | 95  | 85           |
|   | n        | 31                | 23                        | –           | 18          | 5   | 9            |
| Verwaltungsfachhochschulen                                |          |                   |                           |             |             |     |              |
| FH der Polizei des Landes<br>Brandenburg in Oranienburg   | z        | 29                | 29                        | 2           | 5           | 6   | –            |
|   | n        | 4                 | 4                         | 2           | –           | –   | –            |
| FH für Finanzen Brandenburg<br>in Königs Wusterhausen     | z        | 12                | 12                        | –           | –           | –   | –            |
|   | n        | 1                 | 1                         | –           | –           | –   | –            |
| Zusammen  | z        | 41                | 41                        | 2           | 5           | 6   | –            |
|   | n        | 5                 | 5                         | 2           | –           | –   | –            |
| Hochschulen insgesamt                                     |          |                   |                           |             |             |     |              |
| <b>Insgesamt</b>  | z        | 1 895             | 936                       | 290         | 397         | 188 | 959          |
|   | n        | 224               | 96                        | 36          | 38          | 16  | 128          |

**15 Personalstellen für Verwaltungs-, technisches und sonstiges Personal in Brandenburg 2007  
nach Hochschulen und Art des Dienstverhältnisses (ohne Stellenäquivalente)**

| Hochschule<br><br>z = zusammen<br>n = nicht besetzt       | Zusammen | davon Stellen für |                   |    |              |                   |                                     |
|---|----------|-------------------|-------------------|----|--------------|-------------------|-------------------------------------|
|   |          | Beamte            | darunter          |    | Arbeitnehmer | darunter          |                                     |
|   |          |                   | höherer<br>Dienst |    |              | höherer<br>Dienst | Auszu-<br>bildende,<br>Praktikanten |
| Universitäten   |          |                   |                   |    |              |                   |                                     |
| Universität Potsdam                                       | z        | 738               | 17                | 14 | 668          | 39                | 53                                  |
|   | n        | 54                | –                 | –  | 54           | 2                 | –                                   |
| Europa-Universität Viadrina<br>Frankfurt (Oder)           | z        | 182               | 32                | 15 | 146          | 13                | 4                                   |
|   | n        | 3                 | –                 | –  | 3            | –                 | –                                   |
| Brandenburgische Technische<br>Universität Cottbus        | z        | 533               | 45                | 18 | 466          | 82                | 21                                  |
|   | n        | 47                | 7                 | 2  | 39           | 15                | 1                                   |
| Zusammen  | z        | 1 452             | 94                | 47 | 1 280        | 134               | 78                                  |
|   | n        | 104               | 7                 | 2  | 96           | 17                | 1                                   |
| Kunsthochschule   |          |                   |                   |    |              |                   |                                     |
| Hochschule für Film und Fern-<br>sehen Potsdam-Babelsberg | z        | 89                | 9                 | 9  | 76           | 11                | 4                                   |
|   | n        | 4                 | –                 | –  | 4            | –                 | –                                   |
| Zusammen  | z        | 89                | 9                 | 9  | 76           | 11                | 4                                   |
|   | n        | 4                 | –                 | –  | 4            | –                 | –                                   |
| Fachhochschulen (ohne Verwaltungsfachhochschulen)         |          |                   |                   |    |              |                   |                                     |
| FH Brandenburg  | z        | 83                | 7                 | 3  | 71           | 4                 | 5                                   |
|   | n        | 2                 | –                 | –  | 1            | –                 | 1                                   |
| FH Eberswalde   | z        | 55                | 6                 | 3  | 46           | 5                 | 3                                   |
|   | n        | 2                 | –                 | –  | 2            | –                 | –                                   |
| FH Lausitz<br>Standort Cottbus                            | z        | 24                | –                 | –  | 24           | –                 | –                                   |
|   | n        | 1                 | –                 | –  | 1            | –                 | –                                   |
| Standort Senftenberg                                      | z        | 116               | 13                | 4  | 99           | 5                 | 4                                   |
|   | n        | 4                 | 1                 | –  | 3            | –                 | –                                   |
| FH Potsdam  | z        | 93                | 12                | 4  | 77           | 6                 | 4                                   |
|   | n        | 9                 | 1                 | –  | 5            | 1                 | 3                                   |
| Technische FH Wildau                                      | z        | 77                | 11                | 4  | 61           | 4                 | 5                                   |
|   | n        | 1                 | –                 | –  | 1            | –                 | –                                   |
| Theologisches Seminar Elstal                              | z        | –                 | –                 | –  | –            | –                 | –                                   |
|   | n        | –                 | –                 | –  | –            | –                 | –                                   |
| University of Management and<br>Communication Potsdam     | z        | –                 | –                 | –  | –            | –                 | –                                   |
|   | n        | –                 | –                 | –  | –            | –                 | –                                   |
| Zusammen  | z        | 447               | 49                | 18 | 377          | 24                | 21                                  |
|   | n        | 19                | 2                 | –  | 13           | 1                 | 4                                   |
| Verwaltungsfachhochschulen                                |          |                   |                   |    |              |                   |                                     |
| FH der Polizei des Landes<br>Brandenburg in Oranienburg   | z        | 154               | 109               | 17 | 45           | 2                 | –                                   |
|   | n        | 2                 | 2                 | –  | –            | –                 | –                                   |
| FH für Finanzen Brandenburg<br>in Königs Wusterhausen     | z        | 11                | 5                 | 1  | 6            | –                 | –                                   |
|   | n        | 1                 | –                 | –  | 1            | –                 | –                                   |
| Zusammen  | z        | 165               | 114               | 18 | 51           | 2                 | –                                   |
|   | n        | 3                 | 2                 | –  | 1            | –                 | –                                   |
| Hochschulen insgesamt                                     |          |                   |                   |    |              |                   |                                     |
| <b>Insgesamt</b>  | z        | 2 154             | 266               | 92 | 1 784        | 170               | 103                                 |
|   | n        | 130               | 11                | 2  | 114          | 18                | 5                                   |

**16 Personalstellen für wissenschaftliches und künstlerisches Personal in Brandenburg 2007 nach Fächergruppen der organisatorischen Zuordnung, Art des Dienstverhältnisses und Hochschulen (ohne Stellenäquivalente)**

| Fächergruppe<br>z = zusammen<br>n = nicht besetzt | Zusammen | davon Stellen für |                           |             |             |    | Arbeitnehmer |
|---|----------|-------------------|---------------------------|-------------|-------------|----|--------------|
|   |          | Beamte            | darunter Besoldungsgruppe |             |             |    |              |
|   |          |                   | C 4,<br>W 3               | C 3,<br>W 2 | C 2,<br>W 1 |    |              |
| Universitäten zusammen                            |          |                   |                           |             |             |    |              |
| Sprach- und Kulturwissenschaften                  | z        | 260               | 122                       | 64          | 31          | 18 | 138          |
|   | n        | 15                | 7                         | 3           | 3           | 1  | 8            |
| Sport   | z        | 28                | 8                         | 3           | 5           | –  | 20           |
|   | n        | 3                 | –                         | –           | –           | –  | 3            |
| Rechts-, Wirtschafts- und Sozialwissenschaften    | z        | 236               | 116                       | 72          | 10          | 21 | 120          |
|   | n        | 22                | 12                        | 9           | 1           | –  | 10           |
| Mathematik, Naturwissenschaften                   | z        | 354               | 129                       | 64          | 45          | 18 | 225          |
|   | n        | 52                | 21                        | 8           | 8           | 5  | 31           |
| Agrar-, Forst- und Ernährungswissenschaften       | z        | 17                | 9                         | 3           | 5           | 1  | 8            |
|   | n        | 5                 | 3                         | –           | 3           | –  | 2            |
| Ingenieurwissenschaften                           | z        | 333               | 108                       | 60          | 29          | 16 | 225          |
|   | n        | 76                | 23                        | 13          | 4           | 5  | 54           |
| Kunst, Kunstwissenschaft                          | z        | 21                | 5                         | 2           | 3           | –  | 16           |
|   | n        | 1                 | –                         | –           | –           | –  | 1            |
| Zentrale Einrichtungen                            | z        | 102               | 9                         | 4           | 3           | –  | 93           |
|   | n        | 14                | 3                         | 2           | 2           | –  | 11           |
| Zusammen  | z        | 1 350             | 506                       | 272         | 131         | 74 | 844          |
|   | n        | 188               | 68                        | 34          | 19          | 12 | 120          |
| Universität Potsdam                               |          |                   |                           |             |             |    |              |
| Sprach- und Kulturwissenschaften                  | z        | 214               | 88                        | 48          | 24          | 14 | 126          |
|   | n        | 13                | 5                         | 2           | 2           | 1  | 7            |
| Sport   | z        | 28                | 8                         | 3           | 5           | –  | 20           |
|   | n        | 3                 | –                         | –           | –           | –  | 3            |
| Rechts-, Wirtschafts- und Sozialwissenschaften    | z        | 113               | 55                        | 33          | 7           | 14 | 58           |
|   | n        | 7                 | 3                         | 2           | –           | –  | 4            |
| Mathematik, Naturwissenschaften                   | z        | 251               | 92                        | 42          | 33          | 15 | 159          |
|   | n        | 27                | 11                        | 4           | 4           | 3  | 16           |
| Agrar-, Forst- und Ernährungswissenschaften       | z        | 17                | 9                         | 3           | 5           | 1  | 8            |
|   | n        | 5                 | 3                         | –           | 3           | –  | 2            |
| Ingenieurwissenschaften                           | z        | 8                 | 2                         | 1           | 1           | –  | 6            |
|   | n        | 1                 | 1                         | 1           | –           | –  | –            |
| Kunst, Kunstwissenschaft                          | z        | 21                | 5                         | 2           | 3           | –  | 16           |
|   | n        | 1                 | –                         | –           | –           | –  | 1            |
| Zentrale Einrichtungen                            | z        | 64                | 3                         | 1           | –           | –  | 61           |
|   | n        | 9                 | –                         | –           | –           | –  | 9            |
| Zusammen  | z        | 716               | 262                       | 133         | 78          | 44 | 454          |
|   | n        | 66                | 23                        | 9           | 9           | 5  | 42           |

**16 Personalstellen für wissenschaftliches und künstlerisches Personal in Brandenburg 2007 nach Fächergruppen der organisatorischen Zuordnung, Art des Dienstverhältnisses und Hochschulen (ohne Stellenäquivalente)**

| Fächergruppe<br>z = zusammen<br>n = nicht besetzt    | Zusammen | davon Stellen für |                           |             |             |    | Arbeitnehmer |
|--|----------|-------------------|---------------------------|-------------|-------------|----|--------------|
|  |          | Beamte            | darunter Besoldungsgruppe |             |             |    |              |
|  |          |                   | C 4,<br>W 3               | C 3,<br>W 2 | C 2,<br>W 1 |    |              |
| Europa-Universität Frankfurt (Oder)                  |          |                   |                           |             |             |    |              |
| Sprach- und Kulturwissenschaften                     | z        | 40                | 30                        | 15          | 5           | 4  | 10           |
|  | n        | 2                 | 1                         | 1           | –           | –  | 1            |
| Rechts-, Wirtschafts- und Sozialwissenschaften       | z        | 101               | 52                        | 32          | 2           | 6  | 49           |
|  | n        | 13                | 8                         | 6           | 1           | –  | 5            |
| Zentrale Einrichtungen                               | z        | 24                | 5                         | 3           | 2           | –  | 19           |
|  | n        | 4                 | 3                         | 2           | 1           | –  | 1            |
| Zusammen   | z        | 165               | 87                        | 50          | 9           | 10 | 78           |
|  | n        | 18                | 12                        | 9           | 2           | –  | 7            |
| Brandenburgische Technische Universität Cottbus      |          |                   |                           |             |             |    |              |
| Sprach- und Kulturwissenschaften                     | z        | 6                 | 4                         | 1           | 2           | –  | 2            |
|  | n        | 1                 | 1                         | –           | 1           | –  | 1            |
| Rechts-, Wirtschafts- und Sozialwissenschaften       | z        | 22                | 9                         | 7           | 1           | 1  | 13           |
|  | n        | 2                 | 1                         | 1           | –           | –  | 1            |
| Mathematik, Naturwissenschaften                      | z        | 103               | 37                        | 22          | 12          | 3  | 66           |
|  | n        | 25                | 10                        | 4           | 4           | 2  | 15           |
| Ingenieurwissenschaften                              | z        | 325               | 106                       | 59          | 28          | 16 | 219          |
|  | n        | 75                | 22                        | 12          | 4           | 5  | 54           |
| Zentrale Einrichtungen                               | z        | 14                | 1                         | –           | 1           | –  | 13           |
|  | n        | 2                 | 1                         | –           | 1           | –  | 1            |
| Zusammen   | z        | 470               | 157                       | 89          | 44          | 20 | 313          |
|  | n        | 104               | 33                        | 17          | 9           | 7  | 71           |
| Kunsthochschule zusammen                             |          |                   |                           |             |             |    |              |
| Kunst, Kunstwissenschaft                             | z        | 69                | 39                        | 12          | 16          | 11 | 30           |
|  | n        | –                 | –                         | –           | –           | –  | –            |
| Zentrale Einrichtungen                               | z        | 3                 | 3                         | –           | 1           | 2  | –            |
|  | n        | –                 | –                         | –           | –           | –  | –            |
| Zusammen   | z        | 72                | 42                        | 12          | 17          | 13 | 30           |
|  | n        | –                 | –                         | –           | –           | –  | –            |
| Hochschule für Film und Fernsehen Potsdam-Babelsberg |          |                   |                           |             |             |    |              |
| Kunst, Kunstwissenschaft                             | z        | 69                | 39                        | 12          | 16          | 11 | 30           |
|  | n        | –                 | –                         | –           | –           | –  | –            |
| Zentrale Einrichtungen                               | z        | 3                 | 3                         | –           | 1           | 2  | –            |
|  | n        | –                 | –                         | –           | –           | –  | –            |
| Zusammen   | z        | 72                | 42                        | 12          | 17          | 13 | 30           |
|  | n        | –                 | –                         | –           | –           | –  | –            |

**16 Personalstellen für wissenschaftliches und künstlerisches Personal in Brandenburg 2007 nach Fächergruppen der organisatorischen Zuordnung, Art des Dienstverhältnisses und Hochschulen (ohne Stellenäquivalente)**

| Fächergruppe<br>z = zusammen<br>n = nicht besetzt          | Zusammen | davon Stellen für |                           |             |             |              |    |
|--|----------|-------------------|---------------------------|-------------|-------------|--------------|----|
|  |          | Beamte            | darunter Besoldungsgruppe |             |             | Arbeitnehmer |    |
|  |          |                   | C 4,<br>W 3               | C 3,<br>W 2 | C 2,<br>W 1 |              |    |
| Fachhochschulen (ohne Verwaltungsfachhochschulen) zusammen |          |                   |                           |             |             |              |    |
| Sprach- und Kulturwissenschaften                           | z        | 17                | 14                        | –           | 9           | 5            | 3  |
|  | n        | –                 | –                         | –           | –           | –            | –  |
| Rechts-, Wirtschafts- und Sozialwissenschaften             | z        | 153               | 125                       | 2           | 89          | 31           | 28 |
|  | n        | 17                | 14                        | –           | 11          | 3            | 3  |
| Mathematik, Naturwissenschaften                            | z        | 46                | 39                        | –           | 28          | 10           | 7  |
|  | n        | 2                 | 2                         | –           | 2           | –            | –  |
| Agrar-, Forst- und Ernährungswissenschaften                | z        | 28                | 24                        | –           | 18          | 6            | 4  |
|  | n        | 1                 | –                         | –           | –           | –            | 1  |
| Ingenieurwissenschaften                                    | z        | 149               | 122                       | 2           | 85          | 35           | 27 |
|  | n        | 10                | 7                         | –           | 6           | 2            | 3  |
| Kunst, Kunstwissenschaft                                   | z        | 26                | 20                        | –           | 13          | 7            | 6  |
|  | n        | 3                 | –                         | –           | –           | –            | 3  |
| Zentrale Einrichtungen                                     | z        | 14                | 3                         | –           | 2           | 1            | 11 |
|  | n        | –                 | –                         | –           | –           | –            | –  |
| Zusammen   | z        | 432               | 347                       | 4           | 244         | 95           | 85 |
|  | n        | 31                | 23                        | –           | 18          | 5            | 9  |
| Fachhochschule Brandenburg                                 |          |                   |                           |             |             |              |    |
| Rechts-, Wirtschafts- und Sozialwissenschaften             | z        | 25                | 21                        | –           | 18          | 3            | 4  |
|  | n        | 7                 | 6                         | –           | 5           | 1            | 2  |
| Mathematik, Naturwissenschaften                            | z        | 30                | 25                        | –           | 18          | 6            | 5  |
|  | n        | 1                 | 1                         | –           | 1           | –            | –  |
| Ingenieurwissenschaften                                    | z        | 13                | 11                        | –           | 10          | 1            | 2  |
|  | n        | 2                 | 2                         | –           | 2           | –            | –  |
| Zentrale Einrichtungen                                     | z        | 2                 | –                         | –           | –           | –            | 2  |
|  | n        | –                 | –                         | –           | –           | –            | –  |
| Zusammen   | z        | 70                | 57                        | –           | 46          | 10           | 13 |
|  | n        | 10                | 9                         | –           | 8           | 1            | 2  |
| Fachhochschule Eberswalde                                  |          |                   |                           |             |             |              |    |
| Rechts-, Wirtschafts- und Sozialwissenschaften             | z        | 11                | 8                         | –           | 8           | –            | 3  |
|  | n        | 1                 | –                         | –           | –           | –            | 1  |
| Agrar-, Forst- und Ernährungswissenschaften                | z        | 28                | 24                        | –           | 18          | 6            | 4  |
|  | n        | 1                 | –                         | –           | –           | –            | 1  |
| Ingenieurwissenschaften                                    | z        | 8                 | 8                         | –           | 5           | 3            | –  |
|  | n        | 1                 | 1                         | –           | –           | 1            | –  |
| Zusammen   | z        | 47                | 40                        | –           | 31          | 9            | 7  |
|  | n        | 2                 | 1                         | –           | –           | 1            | 1  |



**16 Personalstellen für wissenschaftliches und künstlerisches Personal in Brandenburg 2007 nach Fächergruppen der organisatorischen Zuordnung, Art des Dienstverhältnisses und Hochschulen (ohne Stellenäquivalente)**

| Fächergruppe<br>z = zusammen<br>n = nicht besetzt | Zusammen | davon Stellen für |                           |             |             |    | Arbeitnehmer |
|---|----------|-------------------|---------------------------|-------------|-------------|----|--------------|
|   |          | Beamte            | darunter Besoldungsgruppe |             |             |    |              |
|   |          |                   | C 4,<br>W 3               | C 3,<br>W 2 | C 2,<br>W 1 |    |              |
| Fachhochschule Lausitz Standort Cottbus           |          |                   |                           |             |             |    |              |
| Rechts-, Wirtschafts- und Sozialwissenschaften    | z        | 19                | 16                        | –           | 9           | 7  | 3            |
|   | n        | 1                 | 1                         | –           | –           | 1  | –            |
| Ingenieurwissenschaften                           | z        | 35                | 27                        | –           | 19          | 8  | 8            |
|   | n        | 3                 | 2                         | –           | 1           | 1  | 1            |
| Kunst, Kunstwissenschaft                          | z        | 5                 | 3                         | –           | 2           | 1  | 2            |
|   | n        | –                 | –                         | –           | –           | –  | –            |
| Zusammen  | z        | 59                | 46                        | –           | 30          | 16 | 13           |
|   | n        | 4                 | 3                         | –           | 1           | 2  | 1            |
| Fachhochschule Lausitz Standort Senftenberg       |          |                   |                           |             |             |    |              |
| Rechts-, Wirtschafts- und Sozialwissenschaften    | z        | 21                | 18                        | –           | 14          | 4  | 3            |
|   | n        | –                 | –                         | –           | –           | –  | –            |
| Mathematik, Naturwissenschaften                   | z        | 10                | 8                         | –           | 6           | 2  | 2            |
|   | n        | 1                 | 1                         | –           | 1           | –  | –            |
| Ingenieurwissenschaften                           | z        | 37                | 33                        | 1           | 26          | 6  | 4            |
|   | n        | 1                 | 1                         | –           | 1           | –  | –            |
| Zentrale Einrichtungen                            | z        | 6                 | 1                         | –           | 1           | –  | 5            |
|   | n        | –                 | –                         | –           | –           | –  | –            |
| Zusammen  | z        | 74                | 60                        | 1           | 47          | 12 | 14           |
|   | n        | 2                 | 2                         | –           | 2           | –  | –            |
| Fachhochschule Potsdam                            |          |                   |                           |             |             |    |              |
| Sprach- und Kulturwissenschaften                  | z        | 17                | 14                        | –           | 9           | 5  | 3            |
|   | n        | –                 | –                         | –           | –           | –  | –            |
| Rechts-, Wirtschafts- und Sozialwissenschaften    | z        | 24                | 19                        | –           | 13          | 6  | 5            |
|   | n        | 3                 | 2                         | –           | 1           | 1  | 1            |
| Ingenieurwissenschaften                           | z        | 41                | 31                        | –           | 20          | 11 | 10           |
|   | n        | 3                 | 1                         | –           | 1           | –  | 2            |
| Kunst, Kunstwissenschaft                          | z        | 21                | 17                        | –           | 11          | 6  | 4            |
|   | n        | 3                 | –                         | –           | –           | –  | 3            |
| Zentrale Einrichtungen                            | z        | 6                 | 2                         | –           | 1           | 1  | 4            |
|   | n        | –                 | –                         | –           | –           | –  | –            |
| Zusammen  | z        | 108               | 83                        | –           | 54          | 29 | 25           |
|   | n        | 8                 | 3                         | –           | 2           | 1  | 5            |
| Technische Fachhochschule Wildau                  |          |                   |                           |             |             |    |              |
| Rechts-, Wirtschafts- und Sozialwissenschaften    | z        | 53                | 43                        | 2           | 27          | 11 | 10           |
|   | n        | 5                 | 5                         | –           | 5           | –  | –            |
| Mathematik, Naturwissenschaften                   | z        | 6                 | 6                         | –           | 4           | 2  | –            |
|   | n        | –                 | –                         | –           | –           | –  | –            |
| Ingenieurwissenschaften                           | z        | 15                | 12                        | 1           | 5           | 6  | 3            |
|   | n        | 1                 | 1                         | –           | 1           | –  | –            |
| Zusammen  | z        | 74                | 61                        | 3           | 36          | 19 | 13           |
|   | n        | 6                 | 6                         | –           | 6           | –  | –            |

**16 Personalstellen für wissenschaftliches und künstlerisches Personal in Brandenburg 2007 nach Fächergruppen der organisatorischen Zuordnung, Art des Dienstverhältnisses und Hochschulen (ohne Stellenäquivalente)**

| Fächergruppe<br>z = zusammen<br>n = nicht besetzt                | Zusammen | davon Stellen für |                           |             |             |              |     |
|--|----------|-------------------|---------------------------|-------------|-------------|--------------|-----|
|  |          | Beamte            | darunter Besoldungsgruppe |             |             | Arbeitnehmer |     |
|  |          |                   | C 4,<br>W 3               | C 3,<br>W 2 | C 2,<br>W 1 |              |     |
| Verwaltungsfachhochschulen zusammen                              |          |                   |                           |             |             |              |     |
| Rechts-, Wirtschafts- und Sozialwissenschaften                   | z        | 41                | 41                        | 2           | 5           | 6            | –   |
|  | n        | 5                 | 5                         | 2           | –           | –            | –   |
| Zusammen   | z        | 41                | 41                        | 2           | 5           | 6            | –   |
|  | n        | 5                 | 5                         | 2           | –           | –            | –   |
| Fachhochschule der Polizei des Landes Brandenburg in Oranienburg |          |                   |                           |             |             |              |     |
| Rechts-, Wirtschafts- und Sozialwissenschaften                   | z        | 29                | 29                        | 2           | 5           | 6            | –   |
|  | n        | 4                 | 4                         | 2           | –           | –            | –   |
| Zusammen   | z        | 29                | 29                        | 2           | 5           | 6            | –   |
|  | n        | 4                 | 4                         | 2           | –           | –            | –   |
| Fachhochschule für Finanzen Brandenburg in Königs Wusterhausen   |          |                   |                           |             |             |              |     |
| Rechts-, Wirtschafts- und Sozialwissenschaften                   | z        | 12                | 12                        | –           | –           | –            | –   |
|  | n        | 1                 | 1                         | –           | –           | –            | –   |
| Zusammen   | z        | 12                | 12                        | –           | –           | –            | –   |
|  | n        | 1                 | 1                         | –           | –           | –            | –   |
| Hochschulen insgesamt  |          |                   |                           |             |             |              |     |
| Sprach- und Kulturwissenschaften                                 | z        | 276               | 136                       | 64          | 40          | 23           | 141 |
|  | n        | 15                | 7                         | 3           | 3           | 1            | 8   |
| Sport  | z        | 28                | 8                         | 3           | 5           | –            | 20  |
|  | n        | 3                 | –                         | –           | –           | –            | 3   |
| Rechts-, Wirtschafts- und Sozialwissenschaften                   | z        | 430               | 282                       | 76          | 104         | 58           | 148 |
|  | n        | 43                | 30                        | 11          | 12          | 3            | 13  |
| Mathematik, Naturwissenschaften                                  | z        | 400               | 168                       | 64          | 73          | 28           | 232 |
|  | n        | 54                | 23                        | 8           | 10          | 5            | 31  |
| Agrar-, Forst- und Ernährungswissenschaften                      | z        | 45                | 33                        | 3           | 23          | 7            | 12  |
|  | n        | 5                 | 3                         | –           | 3           | –            | 2   |
| Ingenieurwissenschaften  | z        | 482               | 230                       | 62          | 114         | 51           | 252 |
|  | n        | 86                | 30                        | 13          | 9           | 7            | 56  |
| Kunst, Kunstwissenschaft   | z        | 116               | 64                        | 14          | 32          | 18           | 52  |
|  | n        | 4                 | –                         | –           | –           | –            | 4   |
| Zentrale Einrichtungen   | z        | 119               | 15                        | 4           | 6           | 3            | 104 |
|  | n        | 14                | 3                         | 2           | 2           | –            | 11  |
| <b>Insgesamt</b>   | z        | 1 895             | 936                       | 290         | 397         | 188          | 959 |
|  | n        | 224               | 96                        | 36          | 38          | 16           | 128 |

**17 Personalstellen für Verwaltungs-, technisches und sonstiges Personal in Brandenburg 2007 nach Fächergruppen der organisatorischen Zuordnung, Art des Dienstverhältnisses und Hochschulen (ohne Stellenäquivalente)**

| Fächergruppe<br>z = zusammen<br>n = nicht besetzt | Zusammen         | davon Stellen für |                   |   |              |                   | Auszu-<br>bildende,<br>Praktikanten |  |
|---|------------------|-------------------|-------------------|---|--------------|-------------------|-------------------------------------|--|
|   |                  | Beamte            | darunter          |   | Arbeitnehmer | darunter          |                                     |  |
|   |                  |                   | höherer<br>Dienst |   |              | höherer<br>Dienst |                                     |  |
| Universitäten zusammen                            |                  |                   |                   |   |              |                   |                                     |  |
| Sprach- und<br>Kulturwissenschaften               | z 67<br>n 2      | –                 | –                 | – | 67<br>2      | 1<br>–            | –<br>–                              |  |
| Sport   | z 19<br>n –      | –                 | –                 | – | 19<br>–      | 5<br>–            | –<br>–                              |  |
| Rechts-, Wirtschafts- und<br>Sozialwissenschaften | z 63<br>n 4      | –                 | –                 | – | 63<br>4      | –<br>–            | –<br>–                              |  |
| Mathematik,<br>Naturwissenschaften                | z 185<br>n 17    | –                 | –                 | – | 185<br>17    | 2<br>–            | –<br>–                              |  |
| Agrar-, Forst- und<br>Ernährungswissenschaften    | z 13<br>n –      | –                 | –                 | – | 13<br>–      | –<br>–            | –<br>–                              |  |
| Ingenieurwissenschaften                           | z 171<br>n 16    | 1                 | 1                 | – | 170<br>16    | 7<br>3            | –<br>–                              |  |
| Kunst, Kunstwissenschaft                          | z 2<br>n –       | –                 | –                 | – | 2<br>–       | 1<br>–            | –<br>–                              |  |
| Zentrale Einrichtungen                            | z 933<br>n 65    | 93                | 46                | – | 761<br>57    | 118<br>14         | 78<br>1                             |  |
| Zusammen  | z 1 452<br>n 104 | 94                | 47                | – | 1 280<br>96  | 134<br>17         | 78<br>1                             |  |
| Universität Potsdam                               |                  |                   |                   |   |              |                   |                                     |  |
| Sprach- und<br>Kulturwissenschaften               | z 50<br>n 2      | –                 | –                 | – | 50<br>2      | –<br>–            | –<br>–                              |  |
| Sport   | z 14<br>n –      | –                 | –                 | – | 14<br>–      | –<br>–            | –<br>–                              |  |
| Rechts-, Wirtschafts- und<br>Sozialwissenschaften | z 27<br>n 3      | –                 | –                 | – | 27<br>3      | –<br>–            | –<br>–                              |  |
| Mathematik,<br>Naturwissenschaften                | z 149<br>n 15    | –                 | –                 | – | 149<br>15    | –<br>–            | –<br>–                              |  |
| Agrar-, Forst- und<br>Ernährungswissenschaften    | z 13<br>n –      | –                 | –                 | – | 13<br>–      | –<br>–            | –<br>–                              |  |
| Ingenieurwissenschaften                           | z 4<br>n 1       | –                 | –                 | – | 4<br>1       | –<br>–            | –<br>–                              |  |
| Kunst, Kunstwissenschaft                          | z 2<br>n –       | –                 | –                 | – | 2<br>–       | 1<br>–            | –<br>–                              |  |
| Zentrale Einrichtungen                            | z 479<br>n 32    | 17                | 14                | – | 409<br>32    | 38<br>2           | 53<br>–                             |  |
| Zusammen  | z 738<br>n 54    | 17                | 14                | – | 668<br>54    | 39<br>2           | 53<br>–                             |  |
| Europa-Universität Viadrina Frankfurt (Oder)      |                  |                   |                   |   |              |                   |                                     |  |
| Sprach- und<br>Kulturwissenschaften               | z 14<br>n –      | –                 | –                 | – | 14<br>–      | –<br>–            | –<br>–                              |  |

**17 Personalstellen für Verwaltungs-, technisches und sonstiges Personal in Brandenburg 2007 nach Fächergruppen der organisatorischen Zuordnung, Art des Dienstverhältnisses und Hochschulen (ohne Stellenäquivalente)**

| Fächergruppe<br>z = zusammen<br>n = nicht besetzt          | Zusammen      | davon Stellen für |                   |        |              |                   | Auszu-<br>bildende,<br>Praktikanten |  |
|--|---------------|-------------------|-------------------|--------|--------------|-------------------|-------------------------------------|--|
|  |               | Beamte            | darunter          |        | Arbeitnehmer | darunter          |                                     |  |
|  |               |                   | höherer<br>Dienst |        |              | höherer<br>Dienst |                                     |  |
| Rechts-, Wirtschafts- und<br>Sozialwissenschaften          | z 30<br>n 1   | –<br>–            | –<br>–            | –<br>– | 30<br>1      | –<br>–            | –<br>–                              |  |
| Zentrale Einrichtungen                                     | z 139<br>n 2  | 32<br>–           | 15<br>–           | –<br>– | 103<br>2     | 13<br>–           | 4<br>–                              |  |
| Zusammen   | z 182<br>n 3  | 32<br>–           | 15<br>–           | –<br>– | 146<br>3     | 13<br>–           | 4<br>–                              |  |
| Brandenburgische Technische Universität Cottbus            |               |                   |                   |        |              |                   |                                     |  |
| Sprach- und<br>Kulturwissenschaften                        | z 3<br>n –    | –<br>–            | –<br>–            | –<br>– | 3<br>–       | 1<br>–            | –<br>–                              |  |
| Sport  | z 5<br>n –    | –<br>–            | –<br>–            | –<br>– | 5<br>–       | 5<br>–            | –<br>–                              |  |
| Rechts-, Wirtschafts- und<br>Sozialwissenschaften          | z 6<br>n –    | –<br>–            | –<br>–            | –<br>– | 6<br>–       | –<br>–            | –<br>–                              |  |
| Mathematik,<br>Naturwissenschaften                         | z 36<br>n 1   | –<br>–            | –<br>–            | –<br>– | 36<br>1      | 2<br>–            | –<br>–                              |  |
| Ingenieurwissenschaften                                    | z 167<br>n 15 | 1<br>–            | 1<br>–            | –<br>– | 166<br>15    | 7<br>3            | –<br>–                              |  |
| Zentrale Einrichtungen                                     | z 315<br>n 31 | 44<br>7           | 17<br>2           | –<br>– | 250<br>23    | 67<br>12          | 21<br>1                             |  |
| Zusammen   | z 533<br>n 47 | 45<br>7           | 18<br>2           | –<br>– | 466<br>39    | 82<br>15          | 21<br>1                             |  |
| Kunsthochschule zusammen                                   |               |                   |                   |        |              |                   |                                     |  |
| Zentrale Einrichtungen                                     | z 89<br>n 4   | 9<br>–            | 9<br>–            | –<br>– | 76<br>4      | 11<br>–           | 4<br>–                              |  |
| Zusammen   | z 89<br>n 4   | 9<br>–            | 9<br>–            | –<br>– | 76<br>4      | 11<br>–           | 4<br>–                              |  |
| Hochschule für Film und Fernsehen Potsdam-Babelsberg       |               |                   |                   |        |              |                   |                                     |  |
| Zentrale Einrichtungen                                     | z 89<br>n 4   | 9<br>–            | 9<br>–            | –<br>– | 76<br>4      | 11<br>–           | 4<br>–                              |  |
| Zusammen   | z 89<br>n 4   | 9<br>–            | 9<br>–            | –<br>– | 76<br>4      | 11<br>–           | 4<br>–                              |  |
| Fachhochschulen (ohne Verwaltungsfachhochschulen) zusammen |               |                   |                   |        |              |                   |                                     |  |
| Sprach- und<br>Kulturwissenschaften                        | z 5<br>n 1    | 1<br>1            | –<br>–            | –<br>– | 4<br>–       | –<br>–            | –<br>–                              |  |
| Rechts-, Wirtschafts- und<br>Sozialwissenschaften          | z 23<br>n –   | –<br>–            | –<br>–            | –<br>– | 23<br>–      | –<br>–            | –<br>–                              |  |
| Mathematik,<br>Naturwissenschaften                         | z 18<br>n –   | 2<br>–            | –<br>–            | –<br>– | 16<br>–      | 1<br>–            | –<br>–                              |  |
| Agrar-, Forst- und<br>Ernährungswissenschaften             | z 6<br>n 1    | –<br>–            | –<br>–            | –<br>– | 6<br>1       | –<br>–            | –<br>–                              |  |

**17 Personalstellen für Verwaltungs-, technisches und sonstiges Personal in Brandenburg 2007 nach Fächergruppen der organisatorischen Zuordnung, Art des Dienstverhältnisses und Hochschulen (ohne Stellenäquivalente)**

| Fächergruppe<br>z = zusammen<br>n = nicht besetzt | Zusammen | davon Stellen für |                   |    |              |                   | Auszu-<br>bildende,<br>Praktikanten |
|---|----------|-------------------|-------------------|----|--------------|-------------------|-------------------------------------|
|   |          | Beamte            | darunter          |    | Arbeitnehmer | darunter          |                                     |
|   |          |                   | höherer<br>Dienst |    |              | höherer<br>Dienst |                                     |
| Ingenieurwissenschaften                           | z        | 76                | –                 | –  | 74           | 2                 | 2                                   |
|   | n        | –                 | –                 | –  | –            | –                 | –                                   |
| Kunst, Kunstwissenschaft                          | z        | 10                | –                 | –  | 10           | –                 | –                                   |
|   | n        | –                 | –                 | –  | –            | –                 | –                                   |
| Zentrale Einrichtungen                            | z        | 311               | 46                | 18 | 246          | 21                | 19                                  |
|   | n        | 17                | 1                 | –  | 12           | 1                 | 4                                   |
| Zusammen  | z        | 447               | 49                | 18 | 377          | 24                | 21                                  |
|   | n        | 19                | 2                 | –  | 13           | 1                 | 4                                   |
| Fachhochschule Brandenburg                        |          |                   |                   |    |              |                   |                                     |
| Rechts-, Wirtschafts- und<br>Sozialwissenschaften | z        | 7                 | –                 | –  | 7            | –                 | –                                   |
|   | n        | –                 | –                 | –  | –            | –                 | –                                   |
| Mathematik,<br>Naturwissenschaften                | z        | 10                | 2                 | –  | 8            | 1                 | –                                   |
|   | n        | –                 | –                 | –  | –            | –                 | –                                   |
| Ingenieurwissenschaften                           | z        | 15                | –                 | –  | 13           | 1                 | 2                                   |
|   | n        | –                 | –                 | –  | –            | –                 | –                                   |
| Zentrale Einrichtungen                            | z        | 51                | 5                 | 3  | 43           | 2                 | 3                                   |
|   | n        | 2                 | –                 | –  | 1            | –                 | 1                                   |
| Zusammen  | z        | 83                | 7                 | 3  | 71           | 4                 | 5                                   |
|   | n        | 2                 | –                 | –  | 1            | –                 | 1                                   |
| Fachhochschule Eberswalde                         |          |                   |                   |    |              |                   |                                     |
| Rechts-, Wirtschafts- und<br>Sozialwissenschaften | z        | 1                 | –                 | –  | 1            | –                 | –                                   |
|   | n        | –                 | –                 | –  | –            | –                 | –                                   |
| Agrar-, Forst- und<br>Ernährungswissenschaften    | z        | 6                 | –                 | –  | 6            | –                 | –                                   |
|   | n        | 1                 | –                 | –  | 1            | –                 | –                                   |
| Ingenieurwissenschaften                           | z        | 2                 | –                 | –  | 2            | 1                 | –                                   |
|   | n        | –                 | –                 | –  | –            | –                 | –                                   |
| Zentrale Einrichtungen                            | z        | 47                | 6                 | 3  | 38           | 4                 | 3                                   |
|   | n        | 1                 | –                 | –  | 1            | –                 | –                                   |
| Zusammen  | z        | 55                | 6                 | 3  | 46           | 5                 | 3                                   |
|   | n        | 2                 | –                 | –  | 2            | –                 | –                                   |
| Fachhochschule Lausitz Standort Cottbus           |          |                   |                   |    |              |                   |                                     |
| Rechts-, Wirtschafts- und<br>Sozialwissenschaften | z        | 4                 | –                 | –  | 4            | –                 | –                                   |
|   | n        | –                 | –                 | –  | –            | –                 | –                                   |
| Ingenieurwissenschaften                           | z        | 13                | –                 | –  | 13           | –                 | –                                   |
|   | n        | –                 | –                 | –  | –            | –                 | –                                   |
| Kunst, Kunstwissenschaft                          | z        | 1                 | –                 | –  | 1            | –                 | –                                   |
|   | n        | –                 | –                 | –  | –            | –                 | –                                   |
| Zentrale Einrichtungen                            | z        | 6                 | –                 | –  | 6            | –                 | –                                   |
|   | n        | 1                 | –                 | –  | 1            | –                 | –                                   |
| Zusammen  | z        | 24                | –                 | –  | 24           | –                 | –                                   |
|   | n        | 1                 | –                 | –  | 1            | –                 | –                                   |

**17 Personalstellen für Verwaltungs-, technisches und sonstiges Personal in Brandenburg 2007 nach Fächergruppen der organisatorischen Zuordnung, Art des Dienstverhältnisses und Hochschulen (ohne Stellenäquivalente)**

| Fächergruppe<br>z = zusammen<br>n = nicht besetzt | Zusammen | davon Stellen für |                   |    |              |                   | Auszu-<br>bildende,<br>Praktikanten |  |
|---|----------|-------------------|-------------------|----|--------------|-------------------|-------------------------------------|--|
|   |          | Beamte            | darunter          |    | Arbeitnehmer | darunter          |                                     |  |
|   |          |                   | höherer<br>Dienst |    |              | höherer<br>Dienst |                                     |  |
| Fachhochschule Lausitz Standort Senftenberg       |          |                   |                   |    |              |                   |                                     |  |
| Rechts-, Wirtschafts- und<br>Sozialwissenschaften | z 4      | –                 | –                 | 4  | –            | –                 |                                     |  |
|   | n –      | –                 | –                 | –  | –            | –                 |                                     |  |
| Mathematik,<br>Naturwissenschaften                | z 5      | –                 | –                 | 5  | –            | –                 |                                     |  |
|   | n –      | –                 | –                 | –  | –            | –                 |                                     |  |
| Ingenieurwissenschaften                           | z 20     | –                 | –                 | 20 | –            | –                 |                                     |  |
|   | n –      | –                 | –                 | –  | –            | –                 |                                     |  |
| Zentrale Einrichtungen                            | z 87     | 13                | 4                 | 70 | 5            | 4                 |                                     |  |
|   | n 4      | 1                 | –                 | 3  | –            | –                 |                                     |  |
| Zusammen  | z 116    | 13                | 4                 | 99 | 5            | 4                 |                                     |  |
|   | n 4      | 1                 | –                 | 3  | –            | –                 |                                     |  |
| Fachhochschule Potsdam                            |          |                   |                   |    |              |                   |                                     |  |
| Sprach- und<br>Kulturwissenschaften               | z 5      | 1                 | –                 | 4  | –            | –                 |                                     |  |
|   | n 1      | 1                 | –                 | –  | –            | –                 |                                     |  |
| Rechts-, Wirtschafts- und<br>Sozialwissenschaften | z 3      | –                 | –                 | 3  | –            | –                 |                                     |  |
|   | n –      | –                 | –                 | –  | –            | –                 |                                     |  |
| Ingenieurwissenschaften                           | z 13     | –                 | –                 | 13 | –            | –                 |                                     |  |
|   | n –      | –                 | –                 | –  | –            | –                 |                                     |  |
| Kunst, Kunstwissenschaft                          | z 9      | –                 | –                 | 9  | –            | –                 |                                     |  |
|   | n –      | –                 | –                 | –  | –            | –                 |                                     |  |
| Zentrale Einrichtungen                            | z 63     | 11                | 4                 | 48 | 6            | 4                 |                                     |  |
|   | n 8      | –                 | –                 | 5  | 1            | 3                 |                                     |  |
| Zusammen  | z 93     | 12                | 4                 | 77 | 6            | 4                 |                                     |  |
|   | n 9      | 1                 | –                 | 5  | 1            | 3                 |                                     |  |
| Technische Fachhochschule Wildau                  |          |                   |                   |    |              |                   |                                     |  |
| Rechts-, Wirtschafts- und<br>Sozialwissenschaften | z 4      | –                 | –                 | 4  | –            | –                 |                                     |  |
|   | n –      | –                 | –                 | –  | –            | –                 |                                     |  |
| Mathematik,<br>Naturwissenschaften                | z 3      | –                 | –                 | 3  | –            | –                 |                                     |  |
|   | n –      | –                 | –                 | –  | –            | –                 |                                     |  |
| Ingenieurwissenschaften                           | z 13     | –                 | –                 | 13 | –            | –                 |                                     |  |
|   | n –      | –                 | –                 | –  | –            | –                 |                                     |  |
| Zentrale Einrichtungen                            | z 57     | 11                | 4                 | 41 | 4            | 5                 |                                     |  |
|   | n 1      | –                 | –                 | 1  | –            | –                 |                                     |  |
| Zusammen  | z 77     | 11                | 4                 | 61 | 4            | 5                 |                                     |  |
|   | n 1      | –                 | –                 | 1  | –            | –                 |                                     |  |
| Verwaltungsfachhochschulen zusammen               |          |                   |                   |    |              |                   |                                     |  |
| Zentrale Einrichtungen                            | z 165    | 114               | 18                | 51 | 2            | –                 |                                     |  |
|   | n 3      | 2                 | –                 | 1  | –            | –                 |                                     |  |
| Zusammen  | z 165    | 114               | 18                | 51 | 2            | –                 |                                     |  |
|   | n 3      | 2                 | –                 | 1  | –            | –                 |                                     |  |

**17 Personalstellen für Verwaltungs-, technisches und sonstiges Personal in Brandenburg 2007 nach Fächergruppen der organisatorischen Zuordnung, Art des Dienstverhältnisses und Hochschulen (ohne Stellenäquivalente)**

| Fächergruppe<br>z = zusammen<br>n = nicht besetzt                | Zusammen | davon Stellen für |                   |    |              |                   | Auszu-<br>bildende,<br>Praktikanten |
|--|----------|-------------------|-------------------|----|--------------|-------------------|-------------------------------------|
|  |          | Beamte            | darunter          |    | Arbeitnehmer | darunter          |                                     |
|  |          |                   | höherer<br>Dienst |    |              | höherer<br>Dienst |                                     |
| Fachhochschule der Polizei des Landes Brandenburg in Oranienburg |          |                   |                   |    |              |                   |                                     |
| Zentrale Einrichtungen   | z        | 154               | 109               | 17 | 45           | 2                 | –                                   |
|  | n        | 2                 | 2                 | –  | –            | –                 | –                                   |
| Zusammen   | z        | 154               | 109               | 17 | 45           | 2                 | –                                   |
|  | n        | 2                 | 2                 | –  | –            | –                 | –                                   |
| Fachhochschule für Finanzen Brandenburg in Königs Wusterhausen   |          |                   |                   |    |              |                   |                                     |
| Zentrale Einrichtungen   | z        | 11                | 5                 | 1  | 6            | –                 | –                                   |
|  | n        | 1                 | –                 | –  | 1            | –                 | –                                   |
| Zusammen   | z        | 11                | 5                 | 1  | 6            | –                 | –                                   |
|  | n        | 1                 | –                 | –  | 1            | –                 | –                                   |
| Hochschulen insgesamt  |          |                   |                   |    |              |                   |                                     |
| Sprach- und<br>Kulturwissenschaften                              | z        | 71                | 1                 | –  | 70           | 1                 | –                                   |
|  | n        | 3                 | 1                 | –  | 2            | –                 | –                                   |
| Sport  | z        | 19                | –                 | –  | 19           | 5                 | –                                   |
|  | n        | –                 | –                 | –  | –            | –                 | –                                   |
| Rechts-, Wirtschafts- und<br>Sozialwissenschaften                | z        | 86                | –                 | –  | 86           | –                 | –                                   |
|  | n        | 5                 | –                 | –  | 5            | –                 | –                                   |
| Mathematik,<br>Naturwissenschaften                               | z        | 203               | 2                 | –  | 201          | 3                 | –                                   |
|  | n        | 17                | –                 | –  | 17           | –                 | –                                   |
| Agrar-, Forst- und<br>Ernährungswissenschaften                   | z        | 19                | –                 | –  | 19           | –                 | –                                   |
|  | n        | 1                 | –                 | –  | 1            | –                 | –                                   |
| Ingenieurwissenschaften  | z        | 247               | 1                 | 1  | 244          | 9                 | 2                                   |
|  | n        | 16                | –                 | –  | 16           | 3                 | –                                   |
| Kunst, Kunstwissenschaft   | z        | 12                | –                 | –  | 12           | 1                 | –                                   |
|  | n        | –                 | –                 | –  | –            | –                 | –                                   |
| Zentrale Einrichtungen   | z        | 1 497             | 262               | 91 | 1 134        | 152               | 101                                 |
|  | n        | 89                | 10                | 2  | 74           | 15                | 5                                   |
| <b>Insgesamt</b>   | z        | 2 154             | 266               | 92 | 1 784        | 170               | 103                                 |
|  | n        | 130               | 11                | 2  | 114          | 18                | 5                                   |

**18 Stellenäquivalente in Brandenburg 2007 nach Hochschulen und Art des Dienstverhältnisses**

| Hochschule   | Zusammen   | davon für                                      |           |              |  |              |                             |
|--|------------|--|-----------|--------------|--|--------------|-----------------------------|
|  |            | wissenschaftliches und künstlerisches Personal |           |              | Verwaltungs-, technisches und sonstiges Personal |              |                             |
|  |            | zusammen                                       | davon für |              | zusammen   | davon für    |                             |
|  |            |  | Beamte    | Arbeitnehmer |  | Arbeitnehmer | Auszubildende, Praktikanten |
| Universitäten  |            |  |           |              |  |              |                             |
| Universität Potsdam                                  | 3          | 2  | –         | 2            | 1  | 1            | –                           |
| Europa-Universität Viadrina Frankfurt (Oder)         | 10         | 1  | –         | 1            | 9  | 9            | –                           |
| Brandenburgische Technische Universität Cottbus      | 31         | 27   | 7         | 20           | 4  | 4            | –                           |
| Zusammen   | 43         | 29   | 7         | 23           | 14   | 14           | –                           |
| Kunsthochschulen                                     |            |  |           |              |  |              |                             |
| Hochschule für Film und Fernsehen Potsdam-Babelsberg | –          | –  | –         | –            | –  | –            | –                           |
| Zusammen   | –          | –  | –         | –            | –  | –            | –                           |
| Fachhochschulen (ohne Verwaltungsfachhochschulen)    |            |  |           |              |  |              |                             |
| FH Brandenburg                                       | 4          | 3  | –         | 3            | 1  | 1            | –                           |
| FH Eberswalde  | 36         | 13   | 7         | 6            | 23   | 14           | 9                           |
| FH Lausitz Standort Cottbus                          | 1          | 1  | –         | 1            | –  | –            | –                           |
| Standort Senftenberg                                 | 25         | 18   | 7         | 11           | 7  | 6            | 1                           |
| FH Potsdam   | 10         | 9  | 5         | 4            | 1  | 1            | –                           |
| Technische FH Wildau                                 | 22         | 16   | 10        | 6            | 6  | 6            | –                           |
| Theologisches Seminar Elstal                         | 11         | 8  | –         | 8            | 4  | 4            | –                           |
| University of Management and Communication Potsdam   | 18         | 11   | –         | 11           | 7  | 7            | –                           |
| Zusammen   | 126        | 79   | 29        | 50           | 47   | 37           | 10                          |
| Verwaltungsfachhochschulen                           |            |  |           |              |  |              |                             |
| FH für Finanzen Brandenburg in Königs Wusterhausen   | 1          | –  | –         | –            | 1  | 1            | –                           |
| Zusammen   | 1          | –  | –         | –            | 1  | 1            | –                           |
| Hochschulen insgesamt                                |            |  |           |              |  |              |                             |
| <b>Insgesamt</b>                                     | <b>170</b> | <b>108</b>                                     | <b>35</b> | <b>73</b>    | <b>62</b>  | <b>52</b>    | <b>10</b>                   |



**19 Stellenäquivalente in Brandenburg 2007 nach Fächergruppen der organisatorischen Zuordnung und Art des Dienstverhältnisses**

| Fächergruppe                                   | Zusammen   | davon für                                      |           |              |  |              |                             |
|--|------------|--|-----------|--------------|--|--------------|-----------------------------|
|  |            | wissenschaftliches und künstlerisches Personal |           |              | Verwaltungs-, technisches und sonstiges Personal |              |                             |
|  |            | zusammen                                       | davon für |              | zusammen   | davon für    |                             |
|  |            |  | Beamte    | Arbeitnehmer |  | Arbeitnehmer | Auszubildende, Praktikanten |
| Sprach- und Kulturwissenschaften               | 12         | 11   | –         | 11           | 1  | 1            | –                           |
| Rechts-, Wirtschafts- und Sozialwissenschaften | 15         | 13   | 5         | 8            | 3  | 3            | –                           |
| Mathematik, Naturwissenschaften                | 10         | 10   | 4         | 6            | 1  | 1            | –                           |
| Agrar-, Forst- und Ernährungswissenschaften    | 20         | 12   | 6         | 6            | 8  | 8            | –                           |
| Ingenieurwissenschaften                        | 52         | 40   | 16        | 24           | 12   | 9            | 3                           |
| Kunst, Kunstwissenschaft                       | 7          | 7  | 3         | 4            | –  | –            | –                           |
| Zentrale Einrichtungen                         | 54         | 16   | 2         | 14           | 38   | 31           | 7                           |
| <b>Insgesamt</b>                               | <b>170</b> | <b>108</b>                                     | <b>35</b> | <b>73</b>    | <b>62</b>  | <b>52</b>    | <b>10</b>                   |

**20 Habilitationen in Brandenburg von 1998 bis 2007 nach Hochschulen, sowie 2007 nach Fächergruppen der fachlichen Zugehörigkeit**

| Jahr<br>Fächergruppe                              | Insgesamt | davon an der           |  |   |
|---|-----------|------------------------|--|---|
|   |           | Universität<br>Potsdam | Europa-Universität<br>Viadrina<br>Frankfurt (Oder) | Brandenburgischen<br>Technischen<br>Universität Cottbus |
| Habilitationen insgesamt                          |           |                        |  |   |
| 1998  | 15        | 11                     | 3  | 1   |
| 1999  | 20        | 13                     | 5  | 2   |
| 2000  | 20        | 17                     | 1  | 2   |
| 2001  | 21        | 15                     | 3  | 3   |
| 2002  | 28        | 22                     | 2  | 4   |
| 2003  | 29        | 22                     | 5  | 2   |
| 2004  | 32        | 20                     | 6  | 6   |
| 2005  | 26        | 15                     | 4  | 7   |
| 2006  | 33        | 27                     | 3  | 3   |
| 2007  | 28        | 18                     | 4  | 6   |
| darunter von Frauen                               |           |                        |  |   |
| 1998  | 2         | 2                      | –  | –   |
| 1999  | 5         | 4                      | –  | 1   |
| 2000  | 2         | 1                      | 1  | –   |
| 2001  | 6         | 5                      | 1  | –   |
| 2002  | 7         | 5                      | 1  | 1   |
| 2003  | 6         | 4                      | 2  | –   |
| 2004  | 11        | 6                      | 3  | 2   |
| 2005  | 7         | 7                      | –  | –   |
| 2006  | 7         | 7                      | –  | –   |
| 2007  | 8         | 3                      | 4  | 1   |
| Habilitationen 2007 nach Fächergruppen            |           |                        |  |   |
| Sprach- und<br>Kulturwissenschaften               | 3         | 2                      | 1  | –   |
| Rechts-, Wirtschafts- und<br>Sozialwissenschaften | 6         | 2                      | 3  | 1   |
| Mathematik,<br>Naturwissenschaften                | 15        | 13                     | –  | 2   |
| Ingenieurwissenschaften                           | 3         | –                      | –  | 3   |
| Kunstwissenschaften                               | 1         | 1                      | –  | –   |
| <b>Insgesamt</b>                                  | <b>28</b> | <b>18</b>              | <b>4</b>   | <b>6</b>  |



## Das Amt für Statistik Berlin-Brandenburg

Das Amt für Statistik Berlin-Brandenburg ist für beide Länder die zentrale Dienstleistungseinrichtung auf dem Gebiet der amtlichen Statistik. Das Amt erbringt Serviceleistungen im Bereich Information und Analyse für die breite Öffentlichkeit, für alle gesellschaftlichen Gruppen sowie für Kunden aus Verwaltung und Politik, Wirtschaft und Wissenschaft. Kerngeschäft des Amtes ist die Durchführung der gesetzlich angeordneten amtlichen Statistiken für Berlin und Brandenburg. Das Amt erhebt die Daten, bereitet sie auf, interpretiert und analysiert sie und veröffentlicht die Ergebnisse. Die Grundversorgung aller Nutzer mit statistischen Informationen erfolgt unentgeltlich, im Wesentlichen über das Internet und den Informationsservice. Daneben werden nachfrage- und zielgruppenorientierte Standardauswertungen zu Festpreisen angeboten. Kundenspezifische Aufbereitung / Beratung zu kostendeckenden Preisen ergänzt das Spektrum der Informationsbereitstellung.

### Amtliche Statistik im Verbund

Die Statistiken werden bundesweit nach einheitlichen Konzepten, Methoden und Verfahren arbeitsteilig erstellt. Die statistischen Ämter der Länder sind dabei grundsätzlich für die Durchführung der Erhebungen, für die Aufbereitung und Veröffentlichung der Länderergebnisse zuständig. Durch diese Kooperation in einem „Statistikverbund“ entstehen für alle Länder vergleichbare und zu einem Bundesergebnis zusammenführbare Erhebungsergebnisse.

## Produkte und Dienstleistungen

### Informationsservice

info@statistik-bbb.de  
mit statistischen Informationen für jedermann und Beratung sowie maßgeschneiderte Aufbereitungen von Daten über Berlin und Brandenburg. Auskunft, Beratung, Pressedienst sowie Fachbibliotheken in Potsdam und Berlin.

### Standort Potsdam

Dortustraße 46, 14467 Potsdam  
Tel. 0331 39-444  
Fax 0331 39-418  
Mo–Do 9–15 Uhr, Fr 9–14 Uhr

### Bibliothek

Tel. 0331 39-843  
Fax 0331 39-418  
Mo–Do 10.30–15 Uhr, Fr 9.30–14 Uhr

### Standort Berlin

Alt-Friedrichsfelde 60, 10315 Berlin  
Tel. 030 9021-3434  
Fax 030 9021-3655  
Mo–Do 9–15 Uhr, Fr 9–14 Uhr

### Bibliothek

Tel. 030 9021-3540  
Fax 030 9021-3655  
Mo–Do 9–15 Uhr, Fr 9–14 Uhr

### Internet-Angebot

www.statistik-berlin-brandenburg.de  
mit aktuellen Daten, Pressemitteilungen, Statistischen Berichten zum kostenlosen Herunterladen, regionalstatistischen Informationen, Wahlstatistiken und -analysen sowie einem Überblick über das gesamte Leistungsspektrum des Amtes.

### Statistische Jahrbücher

mit einer Vielzahl von Tabellen aus nahezu allen Arbeitsgebieten der amtlichen Statistik.

### Statistische Berichte

mit Ergebnissen der einzelnen Statistiken in Tabellen in tiefer sachlicher Gliederung und Grafiken zur Veranschaulichung von Entwicklungen und Strukturen. Mit dieser Reihe werden die bisherigen Veröffentlichungen Statistischer Berichte aus dem Landesbetrieb für Datenverarbeitung und Statistik Land Brandenburg sowie dem Statistischen Landesamt Berlin fortgesetzt.

## Datenangebot aus dem Sachgebiet

### Informationen zu dieser Veröffentlichung

Referat 14C  
Tel. 0355 4868-130  
Fax 0355 4868-144  
[cb.hochschulen@statistik-bbb.de](mailto:cb.hochschulen@statistik-bbb.de)