

Statistischer Bericht

A 15 – hj 2 / 11

Einwohnerinnen und Einwohner im Land Berlin am 31. Dezember 2011

Alter, Geschlecht, Familienstand,
Migrationshintergrund, Staatsangehörigkeit,
Religionsgemeinschaftszugehörigkeit, Wohnlage,
Bezirk, Ortsteil, LOR-Bezirksregion

**Anteil Einwohnerinnen und Einwohner im Alter unter 18 Jahren
an allen Einwohnern in Berlin am 31. Dezember 2011
auf Ebene der LOR-Bezirksregionen in Prozent**

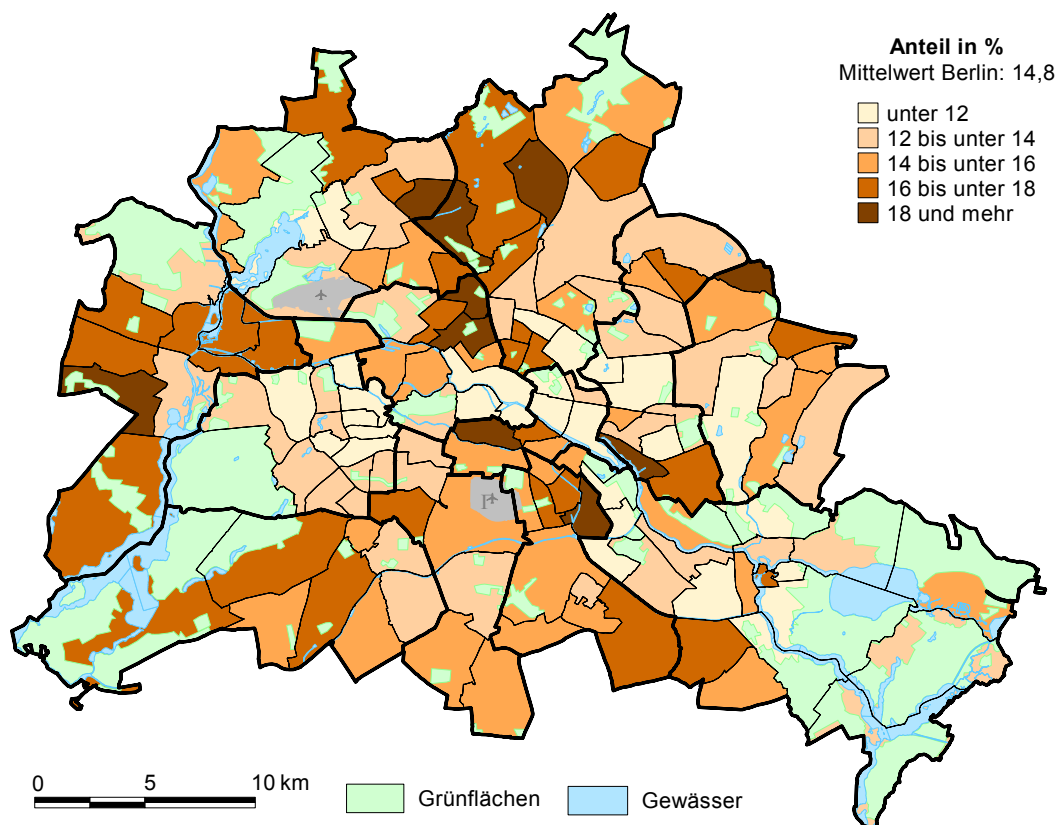

Impressum

Statistischer Bericht
A I 5 – hj 2 / 11

Erscheinungsfolge: halbjährlich
Erschienen im Februar **2012**

Preis

pdf-Version: kostenlos
Excel-Version: kostenlos
Druck-Version: 8,- EUR

Herausgeber

Amt für Statistik Berlin-Brandenburg
Behlertstraße 3a
14467 Potsdam
info@statistik-bbb.de
www.statistik-berlin-brandenburg.de

Tel. 0331 8173 - 1777
Fax 030 9028 - 4091

© **Amt für Statistik** Berlin-Brandenburg,
Potsdam, 2012
*Auszugsweise Vervielfältigung und
Verbreitung mit Quellenangabe gestattet.*

Zeichenerklärung

0 weniger als die Hälfte von 1
in der letzten besetzten Stelle,
jedoch mehr als nichts
– nichts vorhanden
... Angabe fällt später an
() Aussagewert ist eingeschränkt
/ Zahlenwert nicht sicher genug
• Zahlenwert unbekannt oder
geheim zu halten
x Tabellenfach gesperrt
p vorläufige Zahl
r berichtigte Zahl
s geschätzte Zahl

Inhaltsverzeichnis

	Seite		Seite
Vorbemerkungen	4	3 Deutsche und ausländische Einwohnerinnen und Einwohner in Berlin seit 2001 nach Bezirken	7
Grafiken		4 Durchschnittsalter der Einwohnerinnen und Einwohner in Berlin seit 2001 nach Bezirken in Jahren	7
1 Einwohnerinnen und Einwohner mit Migrationshintergrund in Berlin am 31.12.2011 nach Geschlecht und Alter	5	5 Deutsche und ausländische Einwohnerinnen und Einwohner in Berlin am 31.12.2011 nach Bezirken, Altersgruppen und Familienstand	8
2 Durchschnittsalter der Einwohnerinnen und Einwohner in Berlin am 31.12.2011 nach Ortsteilen in Jahren	5	6 Deutsche und ausländische Einwohnerinnen und Einwohner in Berlin am 31.12.2011 nach Bezirken, Altersgruppen und Geschlecht	9
3 Westliches und östliches Stadtgebiet von Berlin am 31.12.2011 nach Einwohnerherkunft und Alter	20	7 Einwohnerinnen und Einwohner mit bzw. ohne Migrationshintergrund in Berlin am 31.12.2011 nach Bezirken und Geschlecht	12
4 Einwohnerinnen und Einwohner mit bzw. ohne Migrationshintergrund in Berlin am 31.12.2011 nach Stadtgebieten und Alter	20	8 Einwohnerinnen und Einwohner mit bzw. ohne Migrationshintergrund in Berlin am 31.12.2011 nach Bezirken und Wohnlagen	13
5 Ausländische Einwohnerinnen und Einwohner in Berlin am 31.12.2011 nach Teilkontinenten in Prozent	25	9 Einwohnerinnen und Einwohner mit Migrationshintergrund in Berlin am 31.12.2011 nach Bezirken, ausgewählten Herkunftsgebieten und Geschlecht	14
6 Bezirke und Ortsteile von Berlin	26	10 Ausländische Einwohnerinnen und Einwohner in Berlin am 31.12.2011 nach Land der Staatsangehörigkeit, Geschlecht und Altersgruppen	21
7 Bezirke und Lebensweltlich orientierte Räume (Bezirksregionen) von Berlin	26	11 Einwohnerinnen und Einwohner in Berlin am 31.12.2011 nach Ortsteilen und Altersgruppen	27
8 Anteil ausländischer Einwohnerinnen und Einwohner an allen Einwohnern in Berlin am 31.12.2011 nach Ortsteilen in Prozent	36	12 Einwohnerinnen und Einwohner mit Migrationshintergrund in Berlin am 31.12.2011 nach Ortsteilen und Altersgruppen	30
9 Anteil Einwohnerinnen und Einwohner mit Migrationshintergrund an allen Einwohnern in Berlin am 31.12.2011 nach Ortsteilen in Prozent	36	13 Ausländische Einwohnerinnen und Einwohner in Berlin am 31.12.2011 nach Ortsteilen und Altersgruppen	33
10 Einwohnerdichte bezogen auf die Gesamtfläche der LOR-Planungsräume von Berlin am 31.12.2011.....	46	14 Einwohnerinnen und Einwohner in Berlin am 31.12.2011 nach LOR-Bezirksregionen und Altersgruppen	37
11 Anteil Einwohnerinnen und Einwohner in guter Wohnlage an allen Einwohnern in Berlin am 31.12.2011 auf Ebene der LOR-Planungsräume in Prozent	46	15 Einwohnerinnen und Einwohner mit Migrationshintergrund in Berlin am 31.12.2011 nach LOR-Bezirksregionen und Altersgruppen	40
12 Anteil deutscher Mitglieder der Evangelischen Kirchen und der Römisch-katholischen Kirche an allen deutschen Einwohnern in Berlin am 31.12.2011 nach Ortsteilen in Prozent	47	16 Ausländische Einwohnerinnen und Einwohner in Berlin am 31.12.2011 nach LOR-Bezirksregionen und Altersgruppen	43
Tabellen		17 Deutsche und ausländische Einwohnerinnen und Einwohner in Berlin am 31.12.2011 nach Bezirken und Religionsgemeinschaftszugehörigkeit	47
1 Deutsche und ausländische Einwohnerinnen und Einwohner in Berlin seit 1992 nach Geschlecht	6		
2 Einwohnerinnen und Einwohner in Berlin seit 1992 nach Altersgruppen	6		

Vorbemerkungen

Allgemeine Hinweise

• Aufgabe und Ziel der Statistik

Die Einwohnerregisterstatistik wertet Daten über melderechtlich registrierte Einwohner aus. Als landesspezifische Statistik dient sie vor allem dem Nachweis kleinräumiger demographischer Daten und der Ausländer nach einzelnen Staatsangehörigkeiten. Sie ergänzt die Statistik der amtlichen Bevölkerungsfortschreibung. Allerdings gibt es Abweichungen zwischen den Ergebnissen der Einwohnerregisterstatistik und denen der amtlichen Bevölkerungsfortschreibung, da das Register nicht primär für statistische Zwecke geführt wird.

• Rechtsgrundlage

Die Statistik wird gemäß § 22 Absatz 1 des Gesetzes über die Statistik im Land Berlin (Landesstatistikgesetz - LStatG) vom 9. Dezember 1992 (GVBl. S.365), zuletzt geändert durch § 2 des Gesetzes vom 30. März 2006 (GVBl. S.300), auf der Grundlage der Übermittlungsverordnung für Daten aus dem Verwaltungsvollzug an das Amt für Statistik Berlin-Brandenburg (ÜbermittlungsVO) vom 20. Dezember 1993 (GVBl. S.661), zuletzt geändert am 16. Juli 2007 (GVBl. S.300), in Verbindung mit § 26 des Gesetzes über das Meldewesen in Berlin (Meldegesetz) vom 26. Februar 1985 (GVBl. S.507) durchgeführt.

• Periodizität

Die Daten werden halbjährlich ausgewertet.

• Berichtskreis

Die Statistik beruht auf Angaben des Landesamtes für Bürger- und Ordnungsangelegenheiten (LABO), von dem das Amt für Statistik Berlin-Brandenburg einen Statistikabzug des Einwohnerregisters erhält. Der Abzug enthält einen verkürzten und anonymisierten Datensatz zu jedem am Stichtag melderechtlich registrierten Einwohner.

• Methodische Hinweise

Zu den melderechtlich registrierten Einwohnern zählen alle in Berlin gemeldeten Personen, unabhängig davon, ob sie nur in einer Wohnung (alleinige Wohnung), in Hauptwohnung oder ausschließlich in Nebenwohnung gemeldet sind. Personen, die in Berlin mehrere Wohnsitze haben, werden nur einmal, und zwar am Ort der Hauptwohnung nachgewiesen.

• Geheimhaltung

Zur Wahrung der statistischen Geheimhaltung wird ein mathematisches Verfahren eingesetzt. Datenfelder mit Werten "1" und "2" werden dabei so umgebucht, dass anschließend nur noch Felder vorhanden sind, die entweder überhaupt nicht mehr oder mindestens dreimal besetzt sind.

• Genauigkeit

Durch die Vergabe der einheitlichen Steuer-Identnummer sind 2009 in den Melderegistern besonders viele Ausländer, die nicht mehr an ihrer Meldeadresse anzutreffen waren, von Amts wegen abgemeldet worden. Die Ergebnisse sind durch diese Registerbereinigungen nur noch eingeschränkt mit den Vorjahren vergleichbar.

Definitionen

• Einwohner am Ort der Hauptwohnung

Personen, die in Berlin ihre alleinige bzw. Hauptwohnung im Sinne des § 12 des Melderechtsrahmengesetzes vom 16. August 1980 (GVBl. S.470) haben. Nach § 12 des o.g. Ge-

setzes ist die Hauptwohnung die vorwiegend benutzte Wohnung. Hauptwohnung einer verheirateten Person, die nicht dauernd getrennt von ihrer Familie lebt, ist die vorwiegend benutzte Wohnung der Familie. Im Zweifel ist die o.g. Wohnung dort, wo der Schwerpunkt der Lebensbeziehung liegt.

• Migrationshintergrund

In der Einwohnerregisterstatistik werden als Personen mit Migrationshintergrund ausgewiesen: **Ausländer**, wie auch **Deutsche**

- mit Geburtsland außerhalb Deutschlands oder
- mit Einbürgerungskennzeichen oder
- mit Optionskennzeichen, d.h. im Inland geborene Kinder ausländischer Eltern erhalten seit dem 1. Januar 2000 unter den in § 4 Absatz 3 des Staatsangehörigkeitsgesetzes (StAG) genannten Voraussetzungen zunächst die deutsche Staatsangehörigkeit (Optionsregelung) sowie
- Personen im Alter unter 18 Jahren ohne eigene Migrationsmerkmale aber mit Geburtsland außerhalb Deutschlands oder mit Einbürgerungskennzeichen zumindest eines Elternteils, wenn die Person an der Adresse der Eltern/des Elternteils gemeldet ist.

• Staatsangehörigkeit

Deutsche: Deutsche Staatsangehörige sowie Personen, die gemäß Artikel 116 Abs.1 des Grundgesetzes den Personen mit deutscher Staatsangehörigkeit gleichgestellt sind, z.B.: Vertriebene und Flüchtlinge deutscher Volkszugehörigkeit. Personen, die neben der deutschen noch eine weitere Staatsangehörigkeit haben, gelten ebenfalls als Deutsche.

Ausländer: Personen mit ausschließlich ausländischer oder ungeklärter Staatsangehörigkeit sowie Staatenlose. Mitglieder von diplomatischen Missionen und konsularischen Vertretungen sowie deren Familienangehörige sind nur dann ausgewiesen, wenn sie sich angemeldet haben (keine Meldepflicht).

• Wohnlage

In die Qualifizierung einfache, mittlere und gute Wohnlage fließen die folgenden Kriterien ein: Bebauungsdichte, Grün- und Freiflächen, Gebäudezustand, Straßenbild (gepflegt, ungepflegt), Beeinträchtigung durch Industrie und Gewerbe, Verkehrsanbindung, Einkaufsmöglichkeiten. Die Lage im Stadtgebiet (innen/außen) ist ein weiteres Kriterium. Die Qualifizierung der Adressen beruht auf Angaben des Berliner Mietspiegels.

• Bezirk (alt)

Am 1. Januar 2001 trat die 1998 vom Abgeordnetenhaus von Berlin beschlossene Gebietsreform (Gebietsreformgesetz - GVBl. S.131) in Kraft. Seitdem ist Berlin in 12 statt 23 Bezirke unterteilt.

• Ortsteile

Berlin setzt sich aus 95 Ortsteilen zusammen. Die Ortsteilgrenzen schneiden die lebensweltlich orientierte Räume. Der vierstellige Schlüssel setzt sich aus der Bezirks- und einer fortlaufenden Nummer (außer Lichtenberg) zusammen.

• Lebensweltlich orientierte Räume (LOR)

Die LOR bilden seit 2006 die Grundlage der sozialraumorientierten Fachplanungen in Berlin. Auf der unteren Detailebene ist das Stadtgebiet Berlins flächendeckend in 447 Planungsräume untergliedert, die keine Blöcke schneiden. Durch Zusammenfassung wird die Ebene der 138 Bezirksregionen gebildet, die wiederum zu 60 bezirksscharfen Prognosereäumen aggregiert sind. In der achtstelligen Schlüssel-systematik der LOR sind je zwei Stellen für die Nummer des Bezirks, des Prognoseraums, der Bezirksregion und des Planungsraums reserviert.

1 Einwohnerinnen und Einwohner mit Migrationshintergrund in Berlin am 31. Dezember 2011 nach Geschlecht und Alter

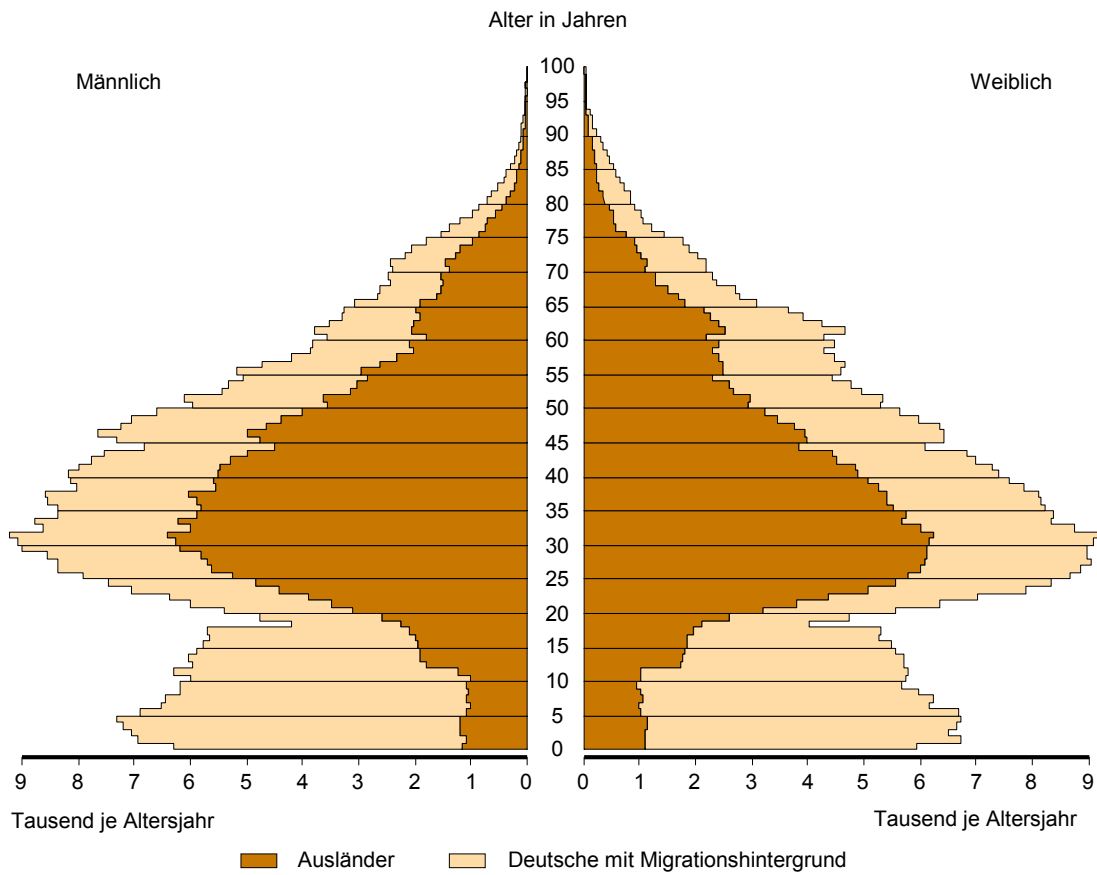

2 Durchschnittsalter der Einwohnerinnen und Einwohner in Berlin am 31. Dezember 2011 nach Ortsteilen in Jahren

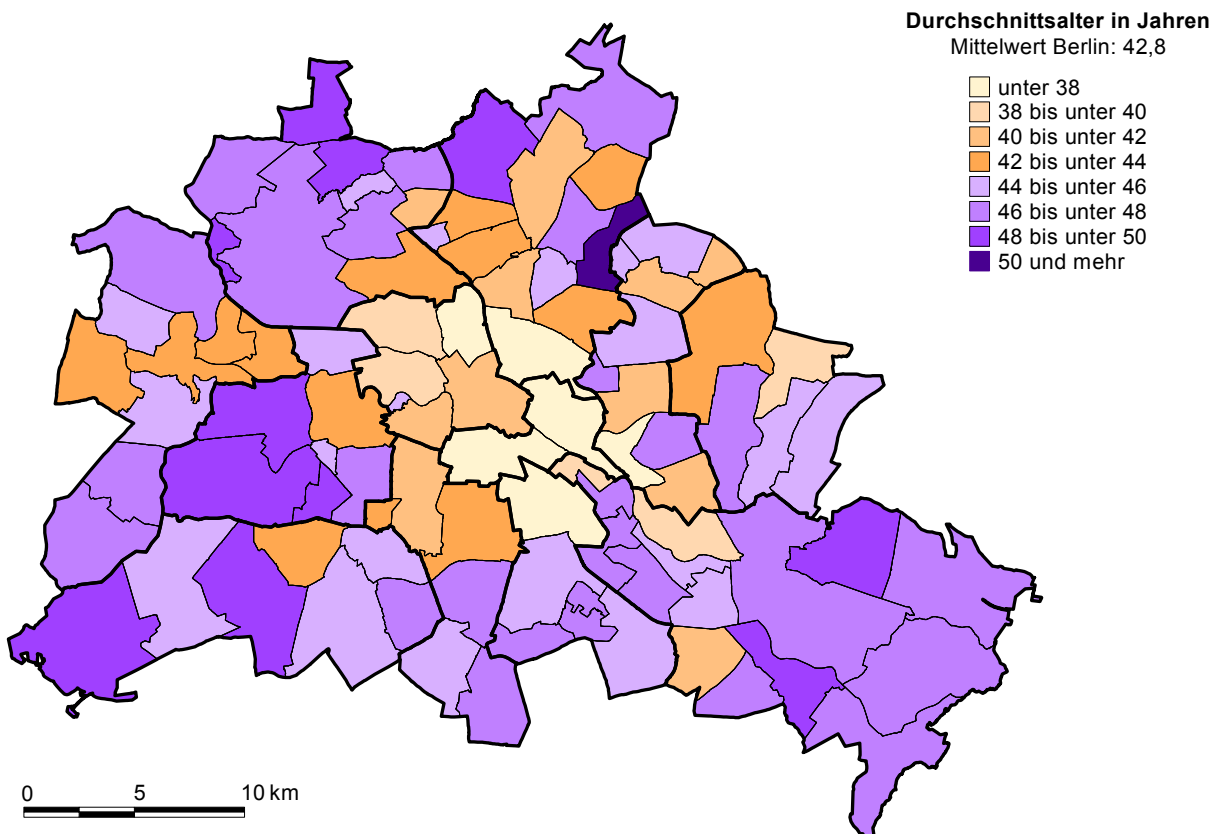

1 Deutsche und ausländische Einwohnerinnen und Einwohner in Berlin seit 1992 nach Geschlecht

Stichtag	Insgesamt			Deutsche			Ausländer		
	insgesamt	männlich	weiblich	zusammen	männlich	weiblich	zusammen	männlich	weiblich
31.12.1992	3 456 891	1 654 621	1 802 270	3 070 980	1 444 097	1 626 883	385 911	210 524	175 387
31.12.1993	3 461 421	1 660 088	1 801 333	3 054 784	1 438 811	1 615 973	406 637	221 277	185 360
31.12.1994	3 452 284	1 660 546	1 791 738	3 033 082	1 431 675	1 601 407	419 202	228 871	190 331
31.12.1995	3 446 039	1 662 658	1 783 381	3 010 341	1 423 388	1 586 953	435 698	239 270	196 428
31.12.1996	3 428 644	1 658 720	1 769 924	2 984 532	1 414 209	1 570 323	444 112	244 511	199 601
31.12.1997	3 387 901	1 640 831	1 747 070	2 947 654	1 399 384	1 548 270	440 247	241 447	198 800
31.12.1998	3 358 235	1 628 119	1 730 116	2 920 299	1 389 321	1 530 978	437 936	238 798	199 138
31.12.1999	3 340 887	1 620 986	1 719 901	2 903 110	1 384 116	1 518 994	437 777	236 870	200 907
31.12.2000	3 331 232	1 616 893	1 714 339	2 896 115	1 383 190	1 512 925	435 117	233 703	201 414
31.12.2001	3 337 232	1 620 941	1 716 291	2 896 886	1 386 122	1 510 764	440 346	234 819	205 527
31.12.2002	3 336 248	1 621 209	1 715 039	2 893 694	1 387 171	1 506 523	442 554	234 038	208 516
31.12.2003	3 330 242	1 619 735	1 710 507	2 886 215	1 386 302	1 499 913	444 027	233 433	210 594
31.12.2004	3 333 108	1 623 246	1 709 862	2 882 208	1 386 858	1 495 350	450 900	236 388	214 512
31.12.2005	3 339 436	1 628 776	1 710 660	2 878 881	1 387 455	1 491 426	460 555	241 321	219 234
31.12.2006	3 348 805	1 635 848	1 712 957	2 881 122	1 390 817	1 490 305	467 683	245 031	222 652
31.12.2007	3 353 858	1 638 743	1 715 115	2 883 854	1 393 559	1 490 295	470 004	245 184	224 820
31.12.2008	3 362 843	1 643 408	1 719 435	2 892 792	1 399 634	1 493 158	470 051	243 774	226 277
31.12.2009	3 369 672	1 646 698	1 722 974	2 909 485	1 409 854	1 499 631	460 187	236 844	223 343
31.12.2010	3 387 562	1 655 631	1 731 931	2 929 756	1 421 436	1 508 320	457 806	234 195	223 611
31.12.2011	3 427 114	1 676 434	1 750 680	2 948 902	1 431 917	1 516 985	478 212	244 517	233 695

2 Einwohnerinnen und Einwohner in Berlin seit 1992 nach Altersgruppen

Stichtag	Insgesamt	Davon im Alter von ... bis unter ... Jahren								
		unter 6	6 - 15	15 - 18	18 - 25	25 - 45	45 - 60	60 - 65	65 - 75	75 und mehr
31.12.1992	3 456 891	212 714	330 474	96 927	296 904	1 161 718	724 944	152 751	233 583	246 876
31.12.1993	3 461 421	205 698	335 982	100 660	283 852	1 175 689	732 191	151 741	242 289	233 319
31.12.1994	3 452 284	189 438	339 299	103 749	269 559	1 179 919	732 890	161 524	247 414	228 492
31.12.1995	3 446 039	178 275	338 202	107 900	263 079	1 177 515	732 485	172 966	246 230	229 387
31.12.1996	3 428 644	169 255	334 837	111 085	258 725	1 169 222	726 570	185 570	245 419	227 961
31.12.1997	3 387 901	166 132	321 380	112 063	259 204	1 144 987	715 105	199 648	245 001	224 381
31.12.1998	3 358 235	163 856	307 158	109 694	267 034	1 124 512	703 648	214 140	248 334	219 859
31.12.1999	3 340 887	164 867	294 859	107 429	274 458	1 108 933	690 812	221 984	260 525	217 020
31.12.2000	3 331 232	165 351	282 279	105 383	282 127	1 097 981	676 348	230 699	273 138	217 926
31.12.2001	3 337 232	166 405	271 355	105 201	289 729	1 095 709	662 887	240 554	286 234	219 158
31.12.2002	3 336 248	166 881	260 657	106 095	294 281	1 090 269	656 946	240 954	300 363	219 802
31.12.2003	3 330 242	166 181	250 558	106 607	295 659	1 082 072	651 142	241 471	314 610	221 942
31.12.2004	3 333 108	165 216	242 173	105 657	295 443	1 077 202	653 928	236 619	331 103	225 767
31.12.2005	3 339 436	166 535	234 913	103 590	294 927	1 073 614	667 533	220 311	348 249	229 764
31.12.2006	3 348 805	167 117	233 389	95 087	294 660	1 069 230	691 097	194 629	370 572	233 024
31.12.2007	3 353 858	170 136	232 816	86 889	294 093	1 058 259	706 262	185 891	384 460	235 052
31.12.2008	3 362 843	173 832	233 775	78 584	295 040	1 046 757	721 306	177 748	398 114	237 687
31.12.2009	3 369 672	178 581	235 576	76 005	291 531	1 033 694	731 030	175 136	400 565	247 554
31.12.2010	3 387 562	182 927	239 243	75 001	287 383	1 029 521	738 637	185 009	391 068	258 773
31.12.2011	3 427 114	188 030	241 745	76 137	282 612	1 040 118	750 391	197 115	378 698	272 268

3 Deutsche und ausländische Einwohnerinnen und Einwohner in Berlin seit 2001 nach Bezirken

Stichtag	Berlin	Mitte	Friedrichshain-Kreuzberg	Pankow	Charlottenburg-Wilmersdorf	Spandau	Steglitz-Zehlendorf	Tempelhof-Schöneberg	Neukölln	Treptow-Köpenick	Marzahn-Hellersdorf	Lichtenberg	Reinickendorf
Deutsche													
31.12.2001	2 896 886	232 079	189 027	315 241	256 735	194 498	257 637	281 789	238 430	223 315	248 123	235 863	224 149
31.12.2002	2 893 694	231 603	190 407	318 227	254 718	195 369	256 895	280 817	238 182	223 269	244 876	235 154	224 177
31.12.2003	2 886 215	229 557	191 632	319 575	253 518	195 304	256 389	279 713	237 130	224 106	241 835	233 877	223 579
31.12.2004	2 882 208	227 702	193 644	321 475	252 764	195 147	256 402	278 146	236 137	224 910	240 465	232 195	223 221
31.12.2005	2 878 881	227 841	195 924	322 864	252 162	194 308	255 802	276 455	235 144	225 071	239 215	232 512	221 583
31.12.2006	2 881 122	229 201	199 076	324 975	251 614	193 927	255 738	275 335	234 256	226 446	238 406	232 048	220 100
31.12.2007	2 883 854	230 469	200 487	327 985	251 304	193 641	256 184	274 225	234 564	227 142	237 231	231 894	218 728
31.12.2008	2 892 792	232 969	201 834	330 695	251 310	193 677	256 678	274 664	236 186	228 715	235 608	232 497	217 959
31.12.2009	2 909 485	236 032	203 487	333 234	251 864	194 213	257 901	275 686	238 898	230 309	235 860	234 416	217 585
31.12.2010	2 929 756	238 573	205 644	336 938	252 672	195 674	259 633	276 806	241 889	231 546	237 046	235 471	217 864
31.12.2011	2 948 902	241 590	207 928	339 311	253 609	196 731	260 633	277 627	245 136	232 960	238 834	236 561	217 982
Ausländer													
31.12.2001	440 346	86 003	56 685	18 845	54 025	22 885	27 948	51 700	65 451	7 652	7 966	18 828	22 358
31.12.2002	442 554	87 080	57 101	19 239	54 769	22 898	28 179	51 132	65 750	7 264	7 926	18 600	22 616
31.12.2003	444 027	86 108	57 635	20 033	55 337	22 789	28 618	50 801	66 069	7 408	7 841	18 390	22 998
31.12.2004	450 900	88 345	58 425	21 388	55 777	22 863	29 099	50 913	66 034	7 676	8 096	19 007	23 277
31.12.2005	460 555	90 435	59 257	23 089	56 740	23 153	29 778	51 310	66 985	8 023	8 357	19 889	23 539
31.12.2006	467 683	92 966	59 995	25 082	57 807	23 009	30 079	51 507	67 477	7 867	8 724	19 994	23 176
31.12.2007	470 004	92 552	59 950	26 573	58 760	22 286	30 786	51 726	68 233	7 837	8 962	18 917	23 422
31.12.2008	470 051	90 334	60 417	26 238	59 453	22 262	31 382	52 203	69 331	7 367	9 029	18 562	23 473
31.12.2009	460 187	91 050	56 480	21 477	60 392	21 231	31 817	52 411	68 752	7 444	8 305	17 210	23 618
31.12.2010	457 806	88 077	55 446	23 079	59 668	22 420	32 067	52 439	65 315	7 828	9 179	18 068	24 220
31.12.2011	478 212	91 562	57 433	25 710	61 302	23 914	33 059	51 734	68 109	8 527	10 398	19 719	26 745
insgesamt													
31.12.2001	3 337 232	318 082	245 712	334 086	310 760	217 383	285 585	333 489	303 881	230 967	256 089	254 691	246 507
31.12.2002	3 336 248	318 683	247 508	337 466	309 487	218 267	285 074	331 949	303 932	230 533	252 802	253 754	246 793
31.12.2003	3 330 242	315 665	249 267	339 608	308 855	218 093	285 007	330 514	303 199	231 514	249 676	252 267	246 577
31.12.2004	3 333 108	316 047	252 069	342 863	308 541	218 010	285 501	329 059	302 171	232 586	248 561	251 202	246 498
31.12.2005	3 339 436	318 276	255 181	345 953	308 902	217 461	285 580	327 765	302 129	233 094	247 572	252 401	245 122
31.12.2006	3 348 805	322 167	259 071	350 057	309 421	216 936	285 817	326 842	301 733	234 313	247 130	252 042	243 276
31.12.2007	3 353 858	323 021	260 437	354 558	310 064	215 927	286 970	325 951	302 797	234 979	246 193	250 811	242 150
31.12.2008	3 362 843	323 303	262 251	356 933	310 763	215 939	288 060	326 867	305 517	236 082	244 637	251 059	241 432
31.12.2009	3 369 672	327 082	259 967	354 711	312 256	215 444	289 718	328 097	307 650	237 753	244 165	251 626	241 203
31.12.2010	3 387 562	326 650	261 090	360 017	312 340	218 094	291 700	329 245	307 204	239 374	246 225	253 539	242 084
31.12.2011	3 427 114	333 152	265 361	365 021	314 911	220 645	293 692	329 361	313 245	241 487	249 232	256 280	244 727

4 Durchschnittsalter der Einwohnerinnen und Einwohner in Berlin seit 2001 nach Bezirken in Jahren

Stichtag	Berlin	Mitte	Friedrichshain-Kreuzberg	Pankow	Charlottenburg-Wilmersdorf	Spandau	Steglitz-Zehlendorf	Tempelhof-Schöneberg	Neukölln	Treptow-Köpenick	Marzahn-Hellersdorf	Lichtenberg	Reinickendorf
31.12.2001	41,3	39,2	37,1	39,7	44,1	42,7	44,3	42,3	40,5	43,4	38,3	40,9	43,4
31.12.2002	41,5	39,2	37,1	39,8	44,3	42,9	44,4	42,5	40,6	43,6	38,9	41,3	43,6
31.12.2003	41,7	39,3	37,1	40,0	44,5	43,2	44,6	42,7	40,8	43,9	39,6	41,7	43,8
31.12.2004	42,0	39,5	37,1	40,1	44,7	43,4	44,8	43,0	41,0	44,2	40,1	42,1	44,0
31.12.2005	42,1	39,5	37,1	40,2	44,9	43,7	45,0	43,2	41,2	44,5	40,6	42,4	44,3
31.12.2006	42,4	39,5	37,1	40,3	45,1	43,9	45,2	43,5	41,4	44,7	41,1	42,7	44,6
31.12.2007	42,5	39,6	37,2	40,4	45,3	44,1	45,4	43,7	41,5	44,9	41,6	42,9	44,8
31.12.2008	42,6	39,5	37,2	40,4	45,4	44,3	45,6	43,9	41,6	45,0	42,1	43,1	45,0
31.12.2009	42,7	39,4	37,2	40,6	45,5	44,4	45,8	44,0	41,5	45,2	42,4	43,1	45,1
31.12.2010	42,8	39,2	37,2	40,6	45,6	44,4	45,8	44,1	41,3	45,3	42,7	43,2	45,2
31.12.2011	42,8	39,2	37,2	40,7	45,7	44,4	46,0	44,1	41,2	45,4	42,9	43,3	45,2

5 Deutsche und ausländische Einwohnerinnen und Einwohner in Berlin am 31. Dezember 2011 nach Bezirken, Altersgruppen und Familienstand

Bezirk — Alter von ... bis unter ... Jahren	Insgesamt	Familienstand					Lebens- partnerschaft ²
		ledig ¹	verheiratet	verwitwet	geschieden		
Bezirke							
Mitte	333 152	183 084	103 467	14 509	30 648	1 444	
Friedrichshain-Kreuzberg	265 361	169 553	65 854	8 447	20 162	1 345	
Pankow	365 021	199 781	113 651	17 367	32 962	1 260	
Charlottenburg-Wilmersdorf	314 911	146 185	112 082	19 609	35 289	1 746	
Spandau	220 645	91 620	88 861	16 414	23 396	354	
Steglitz-Zehlendorf	293 692	122 428	121 418	20 603	28 454	789	
Tempelhof-Schöneberg	329 361	151 285	122 320	20 814	32 973	1 969	
Neukölln	313 245	153 035	111 451	18 333	29 660	766	
Treptow-Köpenick	241 487	104 536	94 575	17 001	24 926	449	
Marzahn-Hellersdorf	249 232	108 730	99 570	13 485	27 136	311	
Lichtenberg	256 280	120 843	92 324	15 769	26 858	486	
Reinickendorf	244 727	98 874	101 870	18 415	25 233	335	
Berlin	3 427 114	1 649 954	1 227 443	200 766	337 697	11 254	
Alter							
Deutsche							
unter 18	457 196	457 186	10	–	–	–	
18 - 25	231 278	225 064	5 877	–	244	93	
25 - 30	221 663	192 994	26 031	39	2 217	382	
30 - 35	211 696	151 264	52 758	136	6 677	861	
35 - 40	171 152	93 681	63 973	326	12 187	985	
40 - 45	212 443	91 192	91 465	1 008	27 377	1 401	
45 - 50	252 675	81 047	119 969	2 636	47 327	1 696	
50 - 55	216 001	48 652	114 715	4 764	46 678	1 192	
55 - 60	186 621	29 994	108 682	7 851	39 354	740	
60 - 65	175 761	20 033	108 328	12 206	34 570	624	
65 und mehr	612 416	41 430	327 827	159 024	82 906	1 229	
Zusammen	2 948 902	1 432 537	1 019 635	187 990	299 537	9 203	
Ausländer							
unter 18	48 716	48 698	18	–	–	–	
18 - 25	51 334	46 446	4 715	–	115	58	
25 - 30	58 672	41 869	15 445	48	1 042	268	
30 - 35	60 606	29 870	26 844	139	3 286	467	
35 - 40	55 556	18 684	30 565	308	5 558	441	
40 - 45	48 330	11 809	29 139	503	6 571	308	
45 - 50	41 248	7 901	26 085	724	6 312	226	
50 - 55	29 744	4 873	19 106	858	4 788	119	
55 - 60	24 102	3 090	15 902	1 305	3 753	52	
60 - 65	21 354	1 942	14 675	1 804	2 885	48	
65 und mehr	38 550	2 235	25 314	7 087	3 850	64	
Zusammen	478 212	217 417	207 808	12 776	38 160	2 051	
insgesamt							
unter 18	505 912	505 884	28	–	–	–	
18 - 25	282 612	271 510	10 592	–	359	151	
25 - 30	280 335	234 863	41 476	87	3 259	650	
30 - 35	272 302	181 134	79 602	275	9 963	1 328	
35 - 40	226 708	112 365	94 538	634	17 745	1 426	
40 - 45	260 773	103 001	120 604	1 511	33 948	1 709	
45 - 50	293 923	88 948	146 054	3 360	53 639	1 922	
50 - 55	245 745	53 525	133 821	5 622	51 466	1 311	
55 - 60	210 723	33 084	124 584	9 156	43 107	792	
60 - 65	197 115	21 975	123 003	14 010	37 455	672	
65 und mehr	650 966	43 665	353 141	166 111	86 756	1 293	
Insgesamt	3 427 114	1 649 954	1 227 443	200 766	337 697	11 254	

1 Einschließlich unbekannt.

2 Einschließlich 855 Personen, deren Lebenspartnerschaft aufgehoben ist, sowie 213 Personen, deren Lebenspartner verstorben ist.

**6 Deutsche und ausländische Einwohnerinnen und Einwohner in Berlin am 31. Dezember 2011
nach Bezirken, Altersgruppen und Geschlecht**

Bezirk	Ins- gesamt	Davon im Alter von ... bis unter ... Jahren											
		unter 6	6 - 15	15 - 18	18 - 20	20 - 25	25 - 30	30 - 35	35 - 40	40 - 45	45 - 60	60 - 65	65 und mehr
Deutsche													
männlich													
Mitte	122 888	8 907	9 618	2 503	2 004	9 680	11 917	10 662	8 761	9 770	26 289	6 066	16 711
Friedrh.-Kreuzb.	105 510	7 977	7 760	1 924	1 342	7 002	12 180	14 305	10 202	9 131	20 846	3 716	9 125
Pankow	165 514	12 032	12 729	2 925	1 863	8 722	13 143	15 936	14 587	17 508	36 301	6 751	23 017
Charlbg.-Wilmerd.	119 299	6 404	8 723	2 715	1 876	6 367	7 386	7 288	6 362	8 923	28 754	8 892	25 609
Spandau	94 543	5 557	8 411	2 964	2 103	6 068	5 740	5 103	4 347	6 597	21 653	6 097	19 903
Steglitz-Zehlend.	121 143	6 914	10 978	3 547	2 330	5 995	6 020	5 796	5 968	8 894	27 886	8 560	28 255
Tempelh.-Schöneb.	133 060	7 950	10 968	3 529	2 536	7 503	8 363	8 216	7 398	10 185	32 210	8 945	25 257
Neukölln	119 702	7 884	10 265	3 239	2 418	8 120	9 589	8 893	6 796	8 245	26 235	7 160	20 858
Treptow-Köpenick	112 706	6 164	7 818	2 254	1 421	6 745	8 055	8 284	6 496	8 811	26 623	5 898	24 137
Marzahn-Hellersd.	117 545	7 081	8 304	2 345	1 852	9 248	9 856	8 096	5 731	7 009	31 979	8 174	17 870
Lichtenberg	115 050	6 915	7 264	1 860	1 403	8 392	11 136	9 880	6 764	7 639	25 874	6 586	21 337
Reinickendorf	104 957	5 888	9 029	3 171	2 112	6 073	5 792	5 046	4 733	7 101	24 698	7 316	23 998
Berlin	1 431 917	89 673	111 867	32 976	23 260	89 915	109 177	107 505	88 145	109 813	329 348	84 161	256 077
weiblich													
Mitte	118 702	8 402	9 253	2 340	2 048	10 399	11 569	9 723	7 137	7 583	22 091	5 525	22 632
Friedrh.-Kreuzb.	102 418	7 474	7 389	1 838	1 352	8 356	13 714	13 222	8 252	7 092	17 367	3 379	12 983
Pankow	173 797	11 454	11 913	2 887	1 847	9 764	14 925	17 030	14 050	15 541	33 148	7 450	33 788
Charlbg.-Wilmerd.	134 310	6 032	8 236	2 604	1 918	6 904	7 831	7 388	6 949	8 998	30 503	10 318	36 629
Spandau	102 188	5 243	7 774	2 695	1 896	6 037	5 634	4 964	4 645	6 394	22 572	6 848	27 486
Steglitz-Zehlend.	139 490	6 513	10 475	3 482	2 289	6 231	6 223	6 247	6 755	9 986	31 286	10 312	39 691
Tempelh.-Schöneb.	144 567	7 465	10 309	3 282	2 433	8 153	9 012	8 469	7 434	9 885	32 910	9 841	35 374
Neukölln	125 434	7 623	9 772	3 151	2 369	8 780	10 489	8 830	6 250	7 484	24 795	7 486	28 405
Treptow-Köpenick	120 254	6 031	7 341	2 105	1 430	6 821	8 205	7 796	6 120	8 243	25 857	6 319	33 986
Marzahn-Hellersd.	121 289	6 627	8 202	2 331	1 808	8 961	8 690	7 075	5 018	7 161	33 776	8 274	23 366
Lichtenberg	121 511	6 498	7 011	1 832	1 459	8 931	10 761	8 543	5 421	6 878	26 516	7 619	30 042
Reinickendorf	113 025	5 500	8 696	2 900	2 080	5 837	5 433	4 904	4 976	7 385	25 128	8 229	31 957
Berlin	1 516 985	84 862	106 371	31 447	22 929	95 174	112 486	104 191	83 007	102 630	325 949	91 600	356 339
insgesamt													
Mitte	241 590	17 309	18 871	4 843	4 052	20 079	23 486	20 385	15 898	17 353	48 380	11 591	39 343
Friedrh.-Kreuzb.	207 928	15 451	15 149	3 762	2 694	15 358	25 894	27 527	18 454	16 223	38 213	7 095	22 108
Pankow	339 311	23 486	24 642	5 812	3 710	18 486	28 068	32 966	28 637	33 049	69 449	14 201	56 805
Charlbg.-Wilmerd.	253 609	12 436	16 959	5 319	3 794	13 271	15 217	14 676	13 311	17 921	59 257	19 210	62 238
Spandau	196 731	10 800	16 185	5 659	3 999	12 105	11 374	10 067	8 992	12 991	44 225	12 945	47 389
Steglitz-Zehlend.	260 633	13 427	21 453	7 029	4 619	12 226	12 243	12 043	12 723	18 880	59 172	18 872	67 946
Tempelh.-Schöneb.	277 627	15 415	21 277	6 811	4 969	15 656	17 375	16 685	14 832	20 070	65 120	18 786	60 631
Neukölln	245 136	15 507	20 037	6 390	4 787	16 900	20 078	17 723	13 046	15 729	51 030	14 646	49 263
Treptow-Köpenick	232 960	12 195	15 159	4 359	2 851	13 566	16 260	16 080	12 616	17 054	52 480	12 217	58 123
Marzahn-Hellersd.	238 834	13 708	16 506	4 676	3 660	18 209	18 546	15 171	10 749	14 170	65 755	16 448	41 236
Lichtenberg	236 561	13 413	14 275	3 692	2 862	17 323	21 897	18 423	12 185	14 517	52 390	14 205	51 379
Reinickendorf	217 982	11 388	17 725	6 071	4 192	11 910	11 225	9 950	9 709	14 486	49 826	15 545	55 955
Berlin	2 948 902	174 535	218 238	64 423	46 189	185 089	221 663	211 696	171 152	212 443	655 297	175 761	612 416

**6 Deutsche und ausländische Einwohnerinnen und Einwohner in Berlin am 31. Dezember 2011
nach Bezirken, Altersgruppen und Geschlecht**

Bezirk	Ins- gesamt	Davon im Alter von ... bis unter ... Jahren											
		unter 6	6 - 15	15 - 18	18 - 20	20 - 25	25 - 30	30 - 35	35 - 40	40 - 45	45 - 60	60 - 65	65 und mehr
Ausländer													
männlich													
Mitte	48 367	1 586	2 503	1 196	1 082	4 583	6 378	6 437	5 755	4 975	9 048	1 557	3 267
Friedrh.-Kreuzb.	29 634	539	1 185	618	544	2 575	4 358	4 531	3 728	2 994	5 417	867	2 278
Pankow	12 987	371	381	162	148	1 076	2 129	2 360	1 983	1 625	2 202	221	329
Charlbg.-Wilmerd.	30 549	673	1 070	500	439	1 892	2 843	3 232	3 376	3 176	7 770	1 895	3 683
Spandau	11 871	375	710	357	239	843	1 008	1 287	1 363	1 233	2 601	607	1 248
Steglitz-Zehlend.	15 969	344	652	384	303	1 241	1 530	1 602	1 609	1 696	3 757	985	1 866
Tempelh.-Schöneb.	26 164	513	1 174	668	483	1 700	2 483	2 816	2 911	2 881	6 285	1 407	2 843
Neukölln	35 610	1 234	2 144	1 037	727	2 825	4 174	4 636	4 342	3 638	6 884	1 239	2 730
Treptow-Köpenick	4 446	109	227	120	108	381	547	617	560	507	956	132	182
Marzahn-Hellersd.	5 150	256	378	164	170	532	564	590	597	582	1 096	96	125
Lichtenberg	10 190	446	735	370	294	1 142	1 343	1 212	1 084	940	2 215	191	218
Reinickendorf	13 580	480	955	462	314	990	1 196	1 454	1 583	1 538	2 885	594	1 129
Berlin	244 517	6 926	12 114	6 038	4 851	19 780	28 553	30 774	28 891	25 785	51 116	9 791	19 898
weiblich													
Mitte	43 195	1 431	2 402	1 188	1 059	4 718	6 113	5 557	4 640	3 875	7 251	1 971	2 990
Friedrh.-Kreuzb.	27 799	550	1 158	575	461	2 985	4 879	4 160	3 172	2 456	4 270	1 092	2 041
Pankow	12 723	354	325	166	160	1 455	2 574	2 519	1 948	1 249	1 483	197	293
Charlbg.-Wilmerd.	30 753	600	1 107	457	475	2 336	3 211	3 664	3 481	3 062	7 012	1 919	3 429
Spandau	12 043	328	698	355	231	815	1 072	1 345	1 394	1 227	2 649	840	1 089
Steglitz-Zehlend.	17 090	300	594	315	310	1 506	1 709	1 832	1 859	1 777	3 923	1 088	1 877
Tempelh.-Schöneb.	25 570	511	1 095	609	487	2 027	2 570	2 789	2 796	2 673	5 594	1 633	2 786
Neukölln	32 499	1 193	1 983	969	742	2 977	4 221	4 018	3 440	2 883	5 931	1 627	2 515
Treptow-Köpenick	4 081	109	215	108	70	329	556	630	612	488	688	100	176
Marzahn-Hellersd.	5 248	226	325	155	143	601	615	725	707	588	897	126	140
Lichtenberg	9 529	468	698	325	284	1 258	1 400	1 177	1 064	935	1 546	157	217
Reinickendorf	13 165	499	793	454	305	969	1 199	1 416	1 552	1 332	2 734	813	1 099
Berlin	233 695	6 569	11 393	5 676	4 727	21 976	30 119	29 832	26 665	22 545	43 978	11 563	18 652
insgesamt													
Mitte	91 562	3 017	4 905	2 384	2 141	9 301	12 491	11 994	10 395	8 850	16 299	3 528	6 257
Friedrh.-Kreuzb.	57 433	1 089	2 343	1 193	1 005	5 560	9 237	8 691	6 900	5 450	9 687	1 959	4 319
Pankow	25 710	725	706	328	308	2 531	4 703	4 879	3 931	2 874	3 685	418	622
Charlbg.-Wilmerd.	61 302	1 273	2 177	957	914	4 228	6 054	6 896	6 857	6 238	14 782	3 814	7 112
Spandau	23 914	703	1 408	712	470	1 658	2 080	2 632	2 757	2 460	5 250	1 447	2 337
Steglitz-Zehlend.	33 059	644	1 246	699	613	2 747	3 239	3 434	3 468	3 473	7 680	2 073	3 743
Tempelh.-Schöneb.	51 734	1 024	2 269	1 277	970	3 727	5 053	5 605	5 707	5 554	11 879	3 040	5 629
Neukölln	68 109	2 427	4 127	2 006	1 469	5 802	8 395	8 654	7 782	6 521	12 815	2 866	5 245
Treptow-Köpenick	8 527	218	442	228	178	710	1 103	1 247	1 172	995	1 644	232	358
Marzahn-Hellersd.	10 398	482	703	319	313	1 133	1 179	1 315	1 304	1 170	1 993	222	265
Lichtenberg	19 719	914	1 433	695	578	2 400	2 743	2 389	2 148	1 875	3 761	348	435
Reinickendorf	26 745	979	1 748	916	619	1 959	2 395	2 870	3 135	2 870	5 619	1 407	2 228
Berlin	478 212	13 495	23 507	11 714	9 578	41 756	58 672	60 606	55 556	48 330	95 094	21 354	38 550

**6 Deutsche und ausländische Einwohnerinnen und Einwohner in Berlin am 31. Dezember 2011
nach Bezirken, Altersgruppen und Geschlecht**

Bezirk	Ins- gesamt	Davon im Alter von ... bis unter ... Jahren											
		unter 6	6 - 15	15 - 18	18 - 20	20 - 25	25 - 30	30 - 35	35 - 40	40 - 45	45 - 60	60 - 65	65 und mehr
insgesamt													
männlich													
Mitte	171 255	10 493	12 121	3 699	3 086	14 263	18 295	17 099	14 516	14 745	35 337	7 623	19 978
Friedrh.-Kreuzb.	135 144	8 516	8 945	2 542	1 886	9 577	16 538	18 836	13 930	12 125	26 263	4 583	11 403
Pankow	178 501	12 403	13 110	3 087	2 011	9 798	15 272	18 296	16 570	19 133	38 503	6 972	23 346
Charlbg.-Wilmerd.	149 848	7 077	9 793	3 215	2 315	8 259	10 229	10 520	9 738	12 099	36 524	10 787	29 292
Spandau	106 414	5 932	9 121	3 321	2 342	6 911	6 748	6 390	5 710	7 830	24 254	6 704	21 151
Steglitz-Zehlend.	137 112	7 258	11 630	3 931	2 633	7 236	7 550	7 398	7 577	10 590	31 643	9 545	30 121
Tempelh.-Schöneb.	159 224	8 463	12 142	4 197	3 019	9 203	10 846	11 032	10 309	13 066	38 495	10 352	28 100
Neukölln	155 312	9 118	12 409	4 276	3 145	10 945	13 763	13 529	11 138	11 883	33 119	8 399	23 588
Treptow-Köpenick	117 152	6 273	8 045	2 374	1 529	7 126	8 602	8 901	7 056	9 318	27 579	6 030	24 319
Marzahn-Hellersd.	122 695	7 337	8 682	2 509	2 022	9 780	10 420	8 686	6 328	7 591	33 075	8 270	17 995
Lichtenberg	125 240	7 361	7 999	2 230	1 697	9 534	12 479	11 092	7 848	8 579	28 089	6 777	21 555
Reinickendorf	118 537	6 368	9 984	3 633	2 426	7 063	6 988	6 500	6 316	8 639	27 583	7 910	25 127
Berlin	1 676 434	96 599	123 981	39 014	28 111	109 695	137 730	138 279	117 036	135 598	380 464	93 952	275 975
weiblich													
Mitte	161 897	9 833	11 655	3 528	3 107	15 117	17 682	15 280	11 777	11 458	29 342	7 496	25 622
Friedrh.-Kreuzb.	130 217	8 024	8 547	2 413	1 813	11 341	18 593	17 382	11 424	9 548	21 637	4 471	15 024
Pankow	186 520	11 808	12 238	3 053	2 007	11 219	17 499	19 549	15 998	16 790	34 631	7 647	34 081
Charlbg.-Wilmerd.	165 063	6 632	9 343	3 061	2 393	9 240	11 042	11 052	10 430	12 060	37 515	12 237	40 058
Spandau	114 231	5 571	8 472	3 050	2 127	6 852	6 706	6 309	6 039	7 621	25 221	7 688	28 575
Steglitz-Zehlend.	156 580	6 813	11 069	3 797	2 599	7 737	7 932	8 079	8 614	11 763	35 209	11 400	41 568
Tempelh.-Schöneb.	170 137	7 976	11 404	3 891	2 920	10 180	11 582	11 258	10 230	12 558	38 504	11 474	38 160
Neukölln	157 933	8 816	11 755	4 120	3 111	11 757	14 710	12 848	9 690	10 367	30 726	9 113	30 920
Treptow-Köpenick	124 335	6 140	7 556	2 213	1 500	7 150	8 761	8 426	6 732	8 731	26 545	6 419	34 162
Marzahn-Hellersd.	126 537	6 853	8 527	2 486	1 951	9 562	9 305	7 800	5 725	7 749	34 673	8 400	23 506
Lichtenberg	131 040	6 966	7 709	2 157	1 743	10 189	12 161	9 720	6 485	7 813	28 062	7 776	30 259
Reinickendorf	126 190	5 999	9 489	3 354	2 385	6 806	6 632	6 320	6 528	8 717	27 862	9 042	33 056
Berlin	1 750 680	91 431	117 764	37 123	27 656	117 150	142 605	134 023	109 672	125 175	369 927	103 163	374 991
insgesamt													
Mitte	333 152	20 326	23 776	7 227	6 193	29 380	35 977	32 379	26 293	26 203	64 679	15 119	45 600
Friedrh.-Kreuzb.	265 361	16 540	17 492	4 955	3 699	20 918	35 131	36 218	25 354	21 673	47 900	9 054	26 427
Pankow	365 021	24 211	25 348	6 140	4 018	21 017	32 771	37 845	32 568	35 923	73 134	14 619	57 427
Charlbg.-Wilmerd.	314 911	13 709	19 136	6 276	4 708	17 499	21 271	21 572	20 168	24 159	74 039	23 024	69 350
Spandau	220 645	11 503	17 593	6 371	4 469	13 763	13 454	12 699	11 749	15 451	49 475	14 392	49 726
Steglitz-Zehlend.	293 692	14 071	22 699	7 728	5 232	14 973	15 482	15 477	16 191	22 353	66 852	20 945	71 689
Tempelh.-Schöneb.	329 361	16 439	23 546	8 088	5 939	19 383	22 428	22 290	20 539	25 624	76 999	21 826	66 260
Neukölln	313 245	17 934	24 164	8 396	6 256	22 702	28 473	26 377	20 828	22 250	63 845	17 512	54 508
Treptow-Köpenick	241 487	12 413	15 601	4 587	3 029	14 276	17 363	17 327	13 788	18 049	54 124	12 449	58 481
Marzahn-Hellersd.	249 232	14 190	17 209	4 995	3 973	19 342	19 725	16 486	12 053	15 340	67 748	16 670	41 501
Lichtenberg	256 280	14 327	15 708	4 387	3 440	19 723	24 640	20 812	14 333	16 392	56 151	14 553	51 814
Reinickendorf	244 727	12 367	19 473	6 987	4 811	13 869	13 620	12 820	12 844	17 356	55 445	16 952	58 183
Berlin	3 427 114	188 030	241 745	76 137	55 767	226 845	280 335	272 302	226 708	260 773	750 391	197 115	650 966

7 Einwohnerinnen und Einwohner mit bzw. ohne Migrationshintergrund in Berlin am 31. Dezember 2011 nach Bezirken und Geschlecht

Bezirk	Insgesamt				Deutsche						Ausländer	
	Anzahl	%	darunter mit Migrationshintergrund (Sp.9+11)		zusammen		davon ... Migrationshintergrund					
			Anzahl	% Sp.1			ohne		mit			
	1	2	3	4	5	6	7	8	9	10	11	12
	männlich											
Mitte	171 255	100	79 492	46,4	122 888	71,8	91 763	53,6	31 125	18,2	48 367	28,2
Friedrichshain-Kreuzberg	135 144	100	49 632	36,7	105 510	78,1	85 512	63,3	19 998	14,8	29 634	21,9
Pankow	178 501	100	23 075	12,9	165 514	92,7	155 426	87,1	10 088	5,7	12 987	7,3
Charlottenburg-Wilmersdorf	149 848	100	54 108	36,1	119 299	79,6	95 740	63,9	23 559	15,7	30 549	20,4
Spandau	106 414	100	29 411	27,6	94 543	88,8	77 003	72,4	17 540	16,5	11 871	11,2
Steglitz-Zehlendorf	137 112	100	32 870	24,0	121 143	88,4	104 242	76,0	16 901	12,3	15 969	11,6
Tempelhof-Schöneberg	159 224	100	52 248	32,8	133 060	83,6	106 976	67,2	26 084	16,4	26 164	16,4
Neukölln	155 312	100	64 809	41,7	119 702	77,1	90 503	58,3	29 199	18,8	35 610	22,9
Treptow-Köpenick	117 152	100	9 478	8,1	112 706	96,2	107 674	91,9	5 032	4,3	4 446	3,8
Marzahn-Hellersdorf	122 695	100	14 150	11,5	117 545	95,8	108 545	88,5	9 000	7,3	5 150	4,2
Lichtenberg	125 240	100	19 519	15,6	115 050	91,9	105 721	84,4	9 329	7,4	10 190	8,1
Reinickendorf	118 537	100	30 196	25,5	104 957	88,5	88 341	74,5	16 616	14,0	13 580	11,5
Berlin	1 676 434	100	458 988	27,4	1 431 917	85,4	1 217 446	72,6	214 471	12,8	244 517	14,6
	weiblich											
Mitte	161 897	100	72 885	45,0	118 702	73,3	89 012	55,0	29 690	18,3	43 195	26,7
Friedrichshain-Kreuzberg	130 217	100	47 248	36,3	102 418	78,7	82 969	63,7	19 449	14,9	27 799	21,3
Pankow	186 520	100	22 928	12,3	173 797	93,2	163 592	87,7	10 205	5,5	12 723	6,8
Charlottenburg-Wilmersdorf	165 063	100	55 706	33,7	134 310	81,4	109 357	66,3	24 953	15,1	30 753	18,6
Spandau	114 231	100	29 580	25,9	102 188	89,5	84 651	74,1	17 537	15,4	12 043	10,5
Steglitz-Zehlendorf	156 580	100	34 828	22,2	139 490	89,1	121 752	77,8	17 738	11,3	17 090	10,9
Tempelhof-Schöneberg	170 137	100	52 145	30,6	144 567	85,0	117 992	69,4	26 575	15,6	25 570	15,0
Neukölln	157 933	100	61 060	38,7	125 434	79,4	96 873	61,3	28 561	18,1	32 499	20,6
Treptow-Köpenick	124 335	100	9 286	7,5	120 254	96,7	115 049	92,5	5 205	4,2	4 081	3,3
Marzahn-Hellersdorf	126 537	100	14 789	11,7	121 289	95,9	111 748	88,3	9 541	7,5	5 248	4,1
Lichtenberg	131 040	100	19 024	14,5	121 511	92,7	112 016	85,5	9 495	7,2	9 529	7,3
Reinickendorf	126 190	100	29 721	23,6	113 025	89,6	96 469	76,4	16 556	13,1	13 165	10,4
Berlin	1 750 680	100	449 200	25,7	1 516 985	86,7	1 301 480	74,3	215 505	12,3	233 695	13,3
	insgesamt											
Mitte	333 152	100	152 377	45,7	241 590	72,5	180 775	54,3	60 815	18,3	91 562	27,5
Friedrichshain-Kreuzberg	265 361	100	96 880	36,5	207 928	78,4	168 481	63,5	39 447	14,9	57 433	21,6
Pankow	365 021	100	46 003	12,6	339 311	93,0	319 018	87,4	20 293	5,6	25 710	7,0
Charlottenburg-Wilmersdorf	314 911	100	109 814	34,9	253 609	80,5	205 097	65,1	48 512	15,4	61 302	19,5
Spandau	220 645	100	58 991	26,7	196 731	89,2	161 654	73,3	35 077	15,9	23 914	10,8
Steglitz-Zehlendorf	293 692	100	67 698	23,1	260 633	88,7	225 994	76,9	34 639	11,8	33 059	11,3
Tempelhof-Schöneberg	329 361	100	104 393	31,7	277 627	84,3	224 968	68,3	52 659	16,0	51 734	15,7
Neukölln	313 245	100	125 869	40,2	245 136	78,3	187 376	59,8	57 760	18,4	68 109	21,7
Treptow-Köpenick	241 487	100	18 764	7,8	232 960	96,5	222 723	92,2	10 237	4,2	8 527	3,5
Marzahn-Hellersdorf	249 232	100	28 939	11,6	238 834	95,8	220 293	88,4	18 541	7,4	10 398	4,2
Lichtenberg	256 280	100	38 543	15,0	236 561	92,3	217 737	85,0	18 824	7,3	19 719	7,7
Reinickendorf	244 727	100	59 917	24,5	217 982	89,1	184 810	75,5	33 172	13,6	26 745	10,9
Berlin	3 427 114	100	908 188	26,5	2 948 902	86,0	2 518 926	73,5	429 976	12,5	478 212	14,0

8 Einwohnerinnen und Einwohner mit bzw. ohne Migrationshintergrund in Berlin am 31. Dezember 2011 nach Bezirken und Wohnlagen

Bezirk	Insgesamt				Deutsche						Ausländer	
	Anzahl	%	darunter mit Migrationshintergrund (Sp.9+11)		zusammen		davon ... Migrationshintergrund					
			Anzahl	% Sp.1			ohne		mit			
	1	2	3	4	5	6	7	8	9	10	11	12
einfache Wohnlagen bzw. ohne Angabe												
Mitte	235 948	100	119 727	50,7	163 685	69,4	116 221	49,3	47 464	20,1	72 263	30,6
Friedrichshain-Kreuzberg	181 682	100	72 864	40,1	137 763	75,8	108 818	59,9	28 945	15,9	43 919	24,2
Pankow	127 615	100	17 796	13,9	117 003	91,7	109 819	86,1	7 184	5,6	10 612	8,3
Charlottenburg-Wilmersdorf	18 941	100	8 094	42,7	14 396	76,0	10 847	57,3	3 549	18,7	4 545	24,0
Spandau	138 944	100	41 597	29,9	121 261	87,3	97 347	70,1	23 914	17,2	17 683	12,7
Steglitz-Zehlendorf	19 258	100	6 626	34,4	15 847	82,3	12 632	65,6	3 215	16,7	3 411	17,7
Tempelhof-Schöneberg	95 726	100	36 092	37,7	77 620	81,1	59 634	62,3	17 986	18,8	18 106	18,9
Neukölln	273 282	100	117 738	43,1	208 264	76,2	155 544	56,9	52 720	19,3	65 018	23,8
Treptow-Köpenick	54 159	100	6 997	12,9	50 453	93,2	47 162	87,1	3 291	6,1	3 706	6,8
Marzahn-Hellersdorf	106 164	100	12 561	11,8	101 647	95,7	93 603	88,2	8 044	7,6	4 517	4,3
Lichtenberg	64 773	100	12 631	19,5	57 179	88,3	52 142	80,5	5 037	7,8	7 594	11,7
Reinickendorf	123 054	100	41 481	33,7	103 655	84,2	81 573	66,3	22 082	17,9	19 399	15,8
Berlin	1 439 546	100	494 204	34,3	1 168 773	81,2	945 342	65,7	223 431	15,5	270 773	18,8
mittlere Wohnlagen												
Mitte	75 536	100	25 453	33,7	60 613	80,2	50 083	66,3	10 530	13,9	14 923	19,8
Friedrichshain-Kreuzberg	82 851	100	23 902	28,8	69 397	83,8	58 949	71,2	10 448	12,6	13 454	16,2
Pankow	193 739	100	22 791	11,8	181 275	93,6	170 948	88,2	10 327	5,3	12 464	6,4
Charlottenburg-Wilmersdorf	82 647	100	32 026	38,8	65 304	79,0	50 621	61,2	14 683	17,8	17 343	21,0
Spandau	78 157	100	17 010	21,8	72 053	92,2	61 147	78,2	10 906	14,0	6 104	7,8
Steglitz-Zehlendorf	129 102	100	29 400	22,8	115 589	89,5	99 702	77,2	15 887	12,3	13 513	10,5
Tempelhof-Schöneberg	157 159	100	44 942	28,6	136 106	86,6	112 217	71,4	23 889	15,2	21 053	13,4
Neukölln	39 963	100	8 131	20,3	36 872	92,3	31 832	79,7	5 040	12,6	3 091	7,7
Treptow-Köpenick	174 086	100	11 020	6,3	169 571	97,4	163 066	93,7	6 505	3,7	4 515	2,6
Marzahn-Hellersdorf	136 703	100	16 076	11,8	130 932	95,8	120 627	88,2	10 305	7,5	5 771	4,2
Lichtenberg	184 285	100	25 434	13,8	172 360	93,5	158 851	86,2	13 509	7,3	11 925	6,5
Reinickendorf	90 170	100	14 964	16,6	84 121	93,3	75 206	83,4	8 915	9,9	6 049	6,7
Berlin	1 424 398	100	271 149	19,0	1 294 193	90,9	1 153 249	81,0	140 944	9,9	130 205	9,1
gute Wohnlagen												
Mitte	21 668	100	7 197	33,2	17 292	79,8	14 471	66,8	2 821	13,0	4 376	20,2
Friedrichshain-Kreuzberg	828	100	114	13,8	768	92,8	714	86,2	54	6,5	60	7,2
Pankow	43 667	100	5 416	12,4	41 033	94,0	38 251	87,6	2 782	6,4	2 634	6,0
Charlottenburg-Wilmersdorf	213 323	100	69 694	32,7	173 909	81,5	143 629	67,3	30 280	14,2	39 414	18,5
Spandau	3 544	100	384	10,8	3 417	96,4	3 160	89,2	257	7,3	127	3,6
Steglitz-Zehlendorf	145 332	100	31 672	21,8	129 197	88,9	113 660	78,2	15 537	10,7	16 135	11,1
Tempelhof-Schöneberg	76 476	100	23 359	30,5	63 901	83,6	53 117	69,5	10 784	14,1	12 575	16,4
Neukölln	–	0	–	0,0	–	0,0	–	0,0	–	0,0	–	0,0
Treptow-Köpenick	13 242	100	747	5,6	12 936	97,7	12 495	94,4	441	3,3	306	2,3
Marzahn-Hellersdorf	6 365	100	302	4,7	6 255	98,3	6 063	95,3	192	3,0	110	1,7
Lichtenberg	7 222	100	478	6,6	7 022	97,2	6 744	93,4	278	3,8	200	2,8
Reinickendorf	31 503	100	3 472	11,0	30 206	95,9	28 031	89,0	2 175	6,9	1 297	4,1
Berlin	563 170	100	142 835	25,4	485 936	86,3	420 335	74,6	65 601	11,6	77 234	13,7

**9 Einwohnerinnen und Einwohner mit Migrationshintergrund in Berlin am 31. Dezember 2011
nach Bezirken, ausgewählten Herkunftsgebieten und Geschlecht**

Bezirk	Ins- gesamt	Darunter aus Herkunftsgebiet											
		Euro- päische Union (EU) ¹	darunter							ehe- maliges Jugo- slawien ²	darunter		
			Frank- reich	Griechen- land	Italien	Öster- reich	Verei- nigtes König- reich	Polen	Bulgarien		Bosnien und Herze- gowina	Kroatien	Serbien
Deutsche mit Migrationshintergrund													
männlich													
Mitte	31 125	5 072	325	231	303	172	177	2 601	268	1 338	289	135	509
Friedrh.-Kreuzb.	19 998	3 194	318	124	231	162	161	1 087	153	521	84	78	193
Pankow	10 088	3 715	320	77	203	230	283	1 115	175	334	56	51	113
Charlbg.-Wilmerisd.	23 559	5 139	386	268	360	247	233	2 287	144	1 083	183	171	411
Spandau	17 540	4 032	86	135	143	82	210	2 863	48	803	109	145	331
Steglitz-Zehlend.	16 901	4 731	235	234	258	237	219	2 515	91	778	122	169	257
Tempelh.-Schöneb.	26 084	6 036	247	240	316	189	202	3 800	78	1 232	159	233	490
Neukölln	29 199	5 427	212	165	183	128	108	3 977	79	1 815	267	156	898
Treptow-Köpenick	5 032	1 668	57	28	55	67	60	656	66	282	57	21	121
Marzahn-Hellersd.	9 000	1 290	21	12	34	36	19	603	73	134	18	3	57
Lichtenberg	9 329	1 711	40	28	37	45	37	669	117	294	60	22	108
Reinickendorf	16 616	4 397	234	95	232	91	112	3 017	52	828	165	133	298
Berlin	214 471	46 412	2 481	1 637	2 355	1 686	1 821	25 190	1 344	9 442	1 569	1 317	3 786
weiblich													
Mitte	29 690	5 115	310	217	305	164	194	2 603	276	1 314	262	168	500
Friedrh.-Kreuzb.	19 449	3 267	311	128	206	201	161	1 176	140	513	111	92	168
Pankow	10 205	3 832	340	81	216	207	230	1 154	205	323	46	62	96
Charlbg.-Wilmerisd.	24 953	6 093	457	260	401	260	272	2 832	247	1 130	195	206	380
Spandau	17 537	4 127	97	105	174	109	235	2 819	74	816	118	158	279
Steglitz-Zehlend.	17 738	5 519	278	260	302	300	258	2 884	129	814	132	172	227
Tempelh.-Schöneb.	26 575	6 573	291	250	377	209	224	4 118	109	1 293	214	251	458
Neukölln	28 561	5 752	161	183	237	157	129	4 089	88	1 756	256	173	810
Treptow-Köpenick	5 205	1 830	68	24	48	64	28	737	87	210	25	27	97
Marzahn-Hellersd.	9 541	1 414	30	16	21	39	12	636	94	137	18	6	54
Lichtenberg	9 495	1 710	46	15	38	49	14	646	121	307	49	19	135
Reinickendorf	16 556	4 532	319	103	199	101	89	3 091	51	878	173	140	273
Berlin	215 505	49 764	2 708	1 642	2 524	1 860	1 846	26 785	1 621	9 491	1 599	1 474	3 477
insgesamt													
Mitte	60 815	10 187	635	448	608	336	371	5 204	544	2 652	551	303	1 009
Friedrh.-Kreuzb.	39 447	6 461	629	252	437	363	322	2 263	293	1 034	195	170	361
Pankow	20 293	7 547	660	158	419	437	513	2 269	380	657	102	113	209
Charlbg.-Wilmerisd.	48 512	11 232	843	528	761	507	505	5 119	391	2 213	378	377	791
Spandau	35 077	8 159	183	240	317	191	445	5 682	122	1 619	227	303	610
Steglitz-Zehlend.	34 639	10 250	513	494	560	537	477	5 399	220	1 592	254	341	484
Tempelh.-Schöneb.	52 659	12 609	538	490	693	398	426	7 918	187	2 525	373	484	948
Neukölln	57 760	11 179	373	348	420	285	237	8 066	167	3 571	523	329	1 708
Treptow-Köpenick	10 237	3 498	125	52	103	131	88	1 393	153	492	82	48	218
Marzahn-Hellersd.	18 541	2 704	51	28	55	75	31	1 239	167	271	36	9	111
Lichtenberg	18 824	3 421	86	43	75	94	51	1 315	238	601	109	41	243
Reinickendorf	33 172	8 929	553	198	431	192	201	6 108	103	1 706	338	273	571
Berlin	429 976	96 176	5 189	3 279	4 879	3 546	3 667	51 975	2 965	18 933	3 168	2 791	7 263

ehemalige Sowjetunion ³	Darunter aus Herkunftsgebiet											Bezirk
	darunter			Islamische Länder (OIC) ⁴	darunter				Vereinigte Staaten (USA)	Vietnam	nicht eindeutig zuordenbar ⁶	
	Russische Föderation	Ukraine	Kasachstan		Türkei	Iran	Arabische Länder ⁵	dar. Libanon				

Deutsche mit Migrationshintergrund

männlich

2 324	929	385	367	14 559	7 714	390	4 561	2 142	310	433	5 146	Mitte
1 151	517	126	190	9 532	6 006	239	2 516	1 132	311	355	3 567	Friedrh.-Kreuzb.
1 802	767	159	393	1 791	452	118	518	109	287	251	853	Pankow
2 883	938	668	277	7 190	2 870	1 148	2 085	671	453	302	4 375	Charlbg.-Wilmerd.
3 614	1 667	237	1 224	6 720	2 982	417	1 510	538	121	152	2 672	Spandau
1 486	564	260	220	4 347	1 821	632	1 142	292	711	119	3 164	Steglitz-Zehlend.
2 741	1 164	364	603	9 213	5 012	416	2 531	1 074	320	184	5 181	Tempelh.-Schöneb.
1 492	592	165	416	13 493	7 796	211	4 296	2 371	184	300	5 579	Neukölln
1 188	408	131	345	1 194	414	24	234	65	55	148	518	Treptow-Köpenick
6 026	2 630	290	2 364	3 157	155	9	197	35	26	434	394	Marzahn-Hellersd.
4 737	2 095	273	1 729	2 910	224	30	464	60	46	732	512	Lichtenberg
1 844	783	180	553	5 949	3 172	241	1 490	594	104	308	2 817	Reinickendorf
31 288	13 054	3 238	8 681	80 055	38 618	3 875	21 544	9 083	2 928	3 718	34 778	Berlin

weiblich

3 018	1 226	452	498	12 578	7 063	288	3 607	1 805	278	423	5 475	Mitte
1 359	549	169	248	8 332	5 541	188	1 935	963	269	345	4 039	Friedrh.-Kreuzb.
2 180	877	199	459	1 565	388	92	293	63	316	250	824	Pankow
3 736	1 196	877	353	5 950	2 621	986	1 381	427	439	294	4 926	Charlbg.-Wilmerd.
3 967	1 960	308	1 268	6 024	2 732	342	1 212	476	82	157	2 909	Spandau
1 856	766	289	296	3 574	1 575	526	746	209	681	88	3 410	Steglitz-Zehlend.
3 224	1 388	434	670	8 145	4 663	349	1 908	946	335	180	5 663	Tempelh.-Schöneb.
1 779	743	202	474	11 780	7 101	181	3 506	2 065	174	257	6 104	Neukölln
1 434	553	147	366	1 073	362	9	183	41	60	127	529	Treptow-Köpenick
6 588	2 963	349	2 423	3 106	145	12	119	27	21	427	392	Marzahn-Hellersd.
5 182	2 287	319	1 807	2 799	190	33	304	35	33	744	466	Lichtenberg
2 118	941	197	574	5 183	2 787	168	1 164	486	101	263	3 079	Reinickendorf
36 441	15 449	3 942	9 436	70 109	35 168	3 174	16 358	7 543	2 789	3 555	37 816	Berlin

insgesamt

5 342	2 155	837	865	27 137	14 777	678	8 168	3 947	588	856	10 621	Mitte
2 510	1 066	295	438	17 864	11 547	427	4 451	2 095	580	700	7 606	Friedrh.-Kreuzb.
3 982	1 644	358	852	3 356	840	210	811	172	603	501	1 677	Pankow
6 619	2 134	1 545	630	13 140	5 491	2 134	3 466	1 098	892	596	9 301	Charlbg.-Wilmerd.
7 581	3 627	545	2 492	12 744	5 714	759	2 722	1 014	203	309	5 581	Spandau
3 342	1 330	549	516	7 921	3 396	1 158	1 888	501	1 392	207	6 574	Steglitz-Zehlend.
5 965	2 552	798	1 273	17 358	9 675	765	4 439	2 020	655	364	10 844	Tempelh.-Schöneb.
3 271	1 335	367	890	25 273	14 897	392	7 802	4 436	358	557	11 683	Neukölln
2 622	961	278	711	2 267	776	33	417	106	115	275	1 047	Treptow-Köpenick
12 614	5 593	639	4 787	6 263	300	21	316	62	47	861	786	Marzahn-Hellersd.
9 919	4 382	592	3 536	5 709	414	63	768	95	79	1 476	978	Lichtenberg
3 962	1 724	377	1 127	11 132	5 959	409	2 654	1 080	205	571	5 896	Reinickendorf
67 729	28 503	7 180	18 117	150 164	73 786	7 049	37 902	16 626	5 717	7 273	72 594	Berlin

**9 Einwohnerinnen und Einwohner mit Migrationshintergrund in Berlin am 31. Dezember 2011
nach Bezirken, ausgewählten Herkunftsgebieten und Geschlecht**

Bezirk	Ins- gesamt	Darunter aus Herkunftsgebiet											
		Euro- päische Union (EU) ¹	darunter							ehe- maliges Jugo- slawien ²	darunter		
			Frank- reich	Griechen- land	Italien	Öster- reich	Verein- igtes König- reich	Polen	Bulgarien		Bosnien und Herze- gowina	Kroatien	Serbien
Ausländer													
männlich													
Mitte	48 367	15 855	1 180	1 004	1 624	732	945	3 916	2 199	4 495	1 102	726	1 715
Friedrh.-Kreuzb.	29 634	10 577	1 225	601	1 623	741	1 127	1 237	577	1 648	457	372	529
Pankow	12 987	7 270	868	264	941	589	839	1 047	273	484	95	86	188
Charlbg.-Wilmerisd.	30 549	12 281	1 086	938	1 720	831	1 084	2 739	455	2 752	459	725	1 111
Spandau	11 871	3 781	149	192	380	178	345	1 424	260	1 759	311	421	679
Steglitz-Zehlend.	15 969	6 317	426	537	763	470	572	1 699	239	1 492	346	458	479
Tempelth.-Schöneb.	26 164	8 854	668	831	1 272	508	712	2 159	532	3 017	543	847	1 187
Neukölln	35 610	10 588	678	706	1 193	434	555	2 924	1 164	4 657	873	689	1 986
Treptow-Köpenick	4 446	2 019	81	76	156	127	101	795	161	415	105	58	172
Marzahn-Hellersd.	5 150	1 552	62	93	76	53	36	451	142	405	44	24	199
Lichtenberg	10 190	2 739	77	77	146	93	87	985	312	1 291	335	47	564
Reinickendorf	13 580	4 585	410	246	589	202	166	1 630	409	1 738	354	361	674
Berlin	244 517	86 418	6 910	5 565	10 483	4 958	6 569	21 006	6 723	24 153	5 024	4 814	9 483
weiblich													
Mitte	43 195	13 427	1 219	855	1 103	621	555	3 496	1 795	4 405	1 197	787	1 663
Friedrh.-Kreuzb.	27 799	9 701	1 278	478	1 296	637	636	1 374	613	1 634	468	405	543
Pankow	12 723	6 758	867	252	724	541	458	1 117	226	431	84	93	151
Charlbg.-Wilmerisd.	30 753	12 018	1 268	727	1 077	799	773	3 247	597	2 574	445	773	1 027
Spandau	12 043	3 630	99	151	177	176	224	1 796	218	1 697	304	418	683
Steglitz-Zehlend.	17 090	6 700	516	443	470	500	438	2 201	276	1 573	352	540	499
Tempelth.-Schöneb.	25 570	8 318	694	744	739	482	380	2 691	459	3 138	586	911	1 313
Neukölln	32 499	9 729	652	575	844	481	393	3 064	1 081	4 659	864	780	2 100
Treptow-Köpenick	4 081	1 612	81	49	103	88	53	610	141	368	111	42	163
Marzahn-Hellersd.	5 248	1 387	36	57	30	39	22	616	98	286	43	9	154
Lichtenberg	9 529	2 071	91	57	89	58	47	744	277	1 056	314	34	455
Reinickendorf	13 165	4 346	290	193	306	183	150	2 022	352	1 675	334	438	639
Berlin	233 695	79 697	7 091	4 581	6 958	4 605	4 129	22 978	6 133	23 496	5 102	5 230	9 390
insgesamt													
Mitte	91 562	29 282	2 399	1 859	2 727	1 353	1 500	7 412	3 994	8 900	2 299	1 513	3 378
Friedrh.-Kreuzb.	57 433	20 278	2 503	1 079	2 919	1 378	1 763	2 611	1 190	3 282	925	777	1 072
Pankow	25 710	14 028	1 735	516	1 665	1 130	1 297	2 164	499	915	179	179	339
Charlbg.-Wilmerisd.	61 302	24 299	2 354	1 665	2 797	1 630	1 857	5 986	1 052	5 326	904	1 498	2 138
Spandau	23 914	7 411	248	343	557	354	569	3 220	478	3 456	615	839	1 362
Steglitz-Zehlend.	33 059	13 017	942	980	1 233	970	1 010	3 900	515	3 065	698	998	978
Tempelth.-Schöneb.	51 734	17 172	1 362	1 575	2 011	990	1 092	4 850	991	6 155	1 129	1 758	2 500
Neukölln	68 109	20 317	1 330	1 281	2 037	915	948	5 988	2 245	9 316	1 737	1 469	4 086
Treptow-Köpenick	8 527	3 631	162	125	259	215	154	1 405	302	783	216	100	335
Marzahn-Hellersd.	10 398	2 939	98	150	106	92	58	1 067	240	691	87	33	353
Lichtenberg	19 719	4 810	168	134	235	151	134	1 729	589	2 347	649	81	1 019
Reinickendorf	26 745	8 931	700	439	895	385	316	3 652	761	3 413	688	799	1 313
Berlin	478 212	166 115	14 001	10 146	17 441	9 563	10 698	43 984	12 856	47 649	10 126	10 044	18 873

ehemalige Sowjetunion ³	Darunter aus Herkunftsgebiet											Bezirk
	darunter			Islamische Länder (OIC) ⁴	darunter				Vereinigte Staaten (USA)	Vietnam	nicht eindeutig zuordenbar ⁶	
	Russische Föderation	Ukraine	Kasachstan		Türkei	Iran	Arabische Länder ⁵	dar. Libanon				
Ausländer												
männlich												
2 597	1 167	458	37	19 284	12 549	309	4 184	989	1 044	603	-	Mitte
770	255	137	8	11 994	9 442	117	1 697	370	960	704	-	Friedrh.-Kreuzb.
796	328	134	22	1 299	501	45	416	66	731	532	-	Pankow
2 991	1 130	719	25	6 918	3 436	682	1 896	354	1 355	331	-	Charlbg.-Wilmsersd.
1 035	451	168	100	4 914	3 403	188	819	218	108	107	-	Spandau
1 131	461	259	18	3 376	1 690	353	787	145	1 402	91	-	Steglitz-Zehlend.
1 758	660	408	50	9 310	6 528	277	1 798	475	838	183	-	Tempelh.-Schöneb.
814	216	165	19	17 105	11 742	121	4 403	1 263	541	174	-	Neukölln
420	189	88	18	848	472	15	225	42	86	383	-	Treptow-Köpenick
1 257	539	181	214	1 020	294	33	276	21	30	968	-	Marzahn-Hellersd.
1 704	698	244	114	1 972	471	64	685	49	89	2 070	-	Lichtenberg
784	359	126	42	5 652	3 911	137	1 001	225	152	118	-	Reinickendorf
16 057	6 453	3 087	667	83 692	54 439	2 341	18 187	4 217	7 336	6 264	-	Berlin
weiblich												
3 607	1 563	779	57	15 676	11 247	201	2 731	655	748	693	-	Mitte
1 502	590	330	27	10 249	8 477	82	1 210	305	833	849	-	Friedrh.-Kreuzb.
1 438	653	292	39	748	302	21	193	18	617	601	-	Pankow
4 521	1 753	1 200	48	5 432	3 131	540	1 078	176	1 231	344	-	Charlbg.-Wilmsersd.
1 377	631	272	121	4 358	3 083	161	634	145	84	160	-	Spandau
1 836	758	435	46	2 765	1 561	309	472	115	1 308	114	-	Steglitz-Zehlend.
2 491	967	654	76	8 040	6 136	203	1 157	314	646	223	-	Tempelh.-Schöneb.
1 248	383	306	24	14 203	10 453	72	3 074	941	392	195	-	Neukölln
727	290	200	36	554	326	9	92	12	63	353	-	Treptow-Köpenick
1 768	814	316	239	582	108	6	103	6	23	1 280	-	Marzahn-Hellersd.
2 298	1 071	422	142	1 250	187	52	409	13	48	2 386	-	Lichtenberg
1 063	484	203	45	4 778	3 506	73	694	155	100	148	-	Reinickendorf
23 876	9 957	5 409	900	68 635	48 517	1 729	11 847	2 855	6 093	7 346	-	Berlin
insgesamt												
6 204	2 730	1 237	94	34 960	23 796	510	6 915	1 644	1 792	1 296	-	Mitte
2 272	845	467	35	22 243	17 919	199	2 907	675	1 793	1 553	-	Friedrh.-Kreuzb.
2 234	981	426	61	2 047	803	66	609	84	1 348	1 133	-	Pankow
7 512	2 883	1 919	73	12 350	6 567	1 222	2 974	530	2 586	675	-	Charlbg.-Wilmsersd.
2 412	1 082	440	221	9 272	6 486	349	1 453	363	192	267	-	Spandau
2 967	1 219	694	64	6 141	3 251	662	1 259	260	2 710	205	-	Steglitz-Zehlend.
4 249	1 627	1 062	126	17 350	12 664	480	2 955	789	1 484	406	-	Tempelh.-Schöneb.
2 062	599	471	43	31 308	22 195	193	7 477	2 204	933	369	-	Neukölln
1 147	479	288	54	1 402	798	24	317	54	149	736	-	Treptow-Köpenick
3 025	1 353	497	453	1 602	402	39	379	27	53	2 248	-	Marzahn-Hellersd.
4 002	1 769	666	256	3 222	658	116	1 094	62	137	4 456	-	Lichtenberg
1 847	843	329	87	10 430	7 417	210	1 695	380	252	266	-	Reinickendorf
39 933	16 410	8 496	1 567	152 327	102 956	4 070	30 034	7 072	13 429	13 610	-	Berlin

9 Einwohnerinnen und Einwohner mit Migrationshintergrund in Berlin am 31. Dezember 2011 nach Bezirken, ausgewählten Herkunftsgebieten und Geschlecht

Bezirk	Ins-gesamt	Darunter aus Herkunftsgebiet											
		Euro-päische Union (EU) ¹	darunter							ehemaliges Jugoslawien ²	darunter		
			Frank-reich	Griechen-land	Italien	Öster-reich	Vereinigt-es König-reich	Polen	Bulgarien		Bosnien und Herze-gowina	Kroatien	Serbien
insgesamt													
männlich													
Mitte	79 492	20 927	1 505	1 235	1 927	904	1 122	6 517	2 467	5 833	1 391	861	2 224
Friedrh.-Kreuzb.	49 632	13 771	1 543	725	1 854	903	1 288	2 324	730	2 169	541	450	722
Pankow	23 075	10 985	1 188	341	1 144	819	1 122	2 162	448	818	151	137	301
Charlbg.-Wilmer-sd.	54 108	17 420	1 472	1 206	2 080	1 078	1 317	5 026	599	3 835	642	896	1 522
Spandau	29 411	7 813	235	327	523	260	555	4 287	308	2 562	420	566	1 010
Steglitz-Zehlend.	32 870	11 048	661	771	1 021	707	791	4 214	330	2 270	468	627	736
Tempel-h.-Schöneb.	52 248	14 890	915	1 071	1 588	697	914	5 959	610	4 249	702	1 080	1 677
Neukölln	64 809	16 015	890	871	1 376	562	663	6 901	1 243	6 472	1 140	845	2 884
Treptow-Köpenick	9 478	3 687	138	104	211	194	161	1 451	227	697	162	79	293
Marzahn-Hellersd.	14 150	2 842	83	105	110	89	55	1 054	215	539	62	27	256
Lichtenberg	19 519	4 450	117	105	183	138	124	1 654	429	1 585	395	69	672
Reinickendorf	30 196	8 982	644	341	821	293	278	4 647	461	2 566	519	494	972
Berlin	458 988	132 830	9 391	7 202	12 838	6 644	8 390	46 196	8 067	33 595	6 593	6 131	13 269
weiblich													
Mitte	72 885	18 542	1 529	1 072	1 408	785	749	6 099	2 071	5 719	1 459	955	2 163
Friedrh.-Kreuzb.	47 248	12 968	1 589	606	1 502	838	797	2 550	753	2 147	579	497	711
Pankow	22 928	10 590	1 207	333	940	748	688	2 271	431	754	130	155	247
Charlbg.-Wilmer-sd.	55 706	18 111	1 725	987	1 478	1 059	1 045	6 079	844	3 704	640	979	1 407
Spandau	29 580	7 757	196	256	351	285	459	4 615	292	2 513	422	576	962
Steglitz-Zehlend.	34 828	12 219	794	703	772	800	696	5 085	405	2 387	484	712	726
Tempel-h.-Schöneb.	52 145	14 891	985	994	1 116	691	604	6 809	568	4 431	800	1 162	1 771
Neukölln	61 060	15 481	813	758	1 081	638	522	7 153	1 169	6 415	1 120	953	2 910
Treptow-Köpenick	9 286	3 442	149	73	151	152	81	1 347	228	578	136	69	260
Marzahn-Hellersd.	14 789	2 801	66	73	51	78	34	1 252	192	423	61	15	208
Lichtenberg	19 024	3 781	137	72	127	107	61	1 390	398	1 363	363	53	590
Reinickendorf	29 721	8 878	609	296	505	284	239	5 113	403	2 553	507	578	912
Berlin	449 200	129 461	9 799	6 223	9 482	6 465	5 975	49 763	7 754	32 987	6 701	6 704	12 867
insgesamt													
Mitte	152 377	39 469	3 034	2 307	3 335	1 689	1 871	12 616	4 538	11 552	2 850	1 816	4 387
Friedrh.-Kreuzb.	96 880	26 739	3 132	1 331	3 356	1 741	2 085	4 874	1 483	4 316	1 120	947	1 433
Pankow	46 003	21 575	2 395	674	2 084	1 567	1 810	4 433	879	1 572	281	292	548
Charlbg.-Wilmer-sd.	109 814	35 531	3 197	2 193	3 558	2 137	2 362	11 105	1 443	7 539	1 282	1 875	2 929
Spandau	58 991	15 570	431	583	874	545	1 014	8 902	600	5 075	842	1 142	1 972
Steglitz-Zehlend.	67 698	23 267	1 455	1 474	1 793	1 507	1 487	9 299	735	4 657	952	1 339	1 462
Tempel-h.-Schöneb.	104 393	29 781	1 900	2 065	2 704	1 388	1 518	12 768	1 178	8 680	1 502	2 242	3 448
Neukölln	125 869	31 496	1 703	1 629	2 457	1 200	1 185	14 054	2 412	12 887	2 260	1 798	5 794
Treptow-Köpenick	18 764	7 129	287	177	362	346	242	2 798	455	1 275	298	148	553
Marzahn-Hellersd.	28 939	5 643	149	178	161	167	89	2 306	407	962	123	42	464
Lichtenberg	38 543	8 231	254	177	310	245	185	3 044	827	2 948	758	122	1 262
Reinickendorf	59 917	17 860	1 253	637	1 326	577	517	9 760	864	5 119	1 026	1 072	1 884
Berlin	908 188	262 291	19 190	13 425	22 320	13 109	14 365	95 959	15 821	66 582	13 294	12 835	26 136

1 Mitglieder der Europäischen Union (EU): Belgien, Bulgarien, Dänemark, Estland, Finnland, Frankreich, Griechenland, Irland, Italien, Lettland, Litauen, Luxemburg, Malta, Niederlande, Österreich, Polen, Portugal, Rumänien, Schweden, Slowakei, Slowenien, Spanien, Tschechische Republik, Ungarn, Vereinigtes Königreich, Zypern (griechischer Teil).

2 Bosnien und Herzegowina, Kosovo, Kroatien, Mazedonien, Montenegro, Serbien, Slowenien (EU).

3 Armenien, Aserbaidschan (OIC), Estland (EU), Georgien, Kasachstan (OIC), Kirgisistan (OIC), Lettland (EU), Litauen (EU), Moldau, Russische Föderation, Tadschikistan (OIC), Turkmenistan (OIC), Ukraine, Usbekistan (OIC), Weißrussland.

4 Mitglieder der Organisation der Islamischen Konferenz (OIC): Arabische Länder, wie auch: Afghanistan, Albanien, Aserbaidschan, Bangladesch, Benin, Brunei Darussalam, Burkina Faso, Côte d'Ivoire, Gabun, Gambia, Guinea, Guinea-Bissau, Guyana, Indonesien, Iran, Kamerun, Kasachstan, Kirgisistan, Malaysia, Malediven, Mali, Mosambik, Niger, Nigeria, Pakistan, Senegal, Sierra Leone, Suriname, Tadschikistan, Togo, Tschad, Türkei, Turkmenistan, Uganda, Usbekistan.

5 Mitglieder der Arabischen Liga: Ägypten, Algerien, Bahrain, Dschibuti, Irak, Jemen, Jordanien, Katar, Komoren, Kuwait, Libanon, Libyen, Marokko, Mauretanien, Oman, Saudi-Arabien, Somalia, Sudan, Syrien, Tunesien, Vereinigte Arabische Emirate, Palästinensische Gebiete (Palästinenser werden entweder mit eigenem Gebietsschlüssel oder als Personen mit ungeklärter Staatsangehörigkeit geführt).

6 Bei Personen, deren Migrationshintergrund nur auf dem Einbürgerungskennzeichen beruht, können Herkunftsgebiete nicht angegeben werden.

ehemalige Sowjetunion ³	Darunter aus Herkunftsgebiet											Bezirk
	darunter			Islamische Länder (OIC) ⁴	darunter				Vereinigte Staaten (USA)	Vietnam	nicht eindeutig zuordenbar ⁶	
	Russische Föderation	Ukraine	Kasachstan		Türkei	Iran	Arabische Länder ⁵	dar. Libanon				
insgesamt												
männlich												
4 921	2 096	843	404	33 843	20 263	699	8 745	3 131	1 354	1 036	5 146	Mitte
1 921	772	263	198	21 526	15 448	356	4 213	1 502	1 271	1 059	3 567	Friedrh.-Kreuzb.
2 598	1 095	293	415	3 090	953	163	934	175	1 018	783	853	Pankow
5 874	2 068	1 387	302	14 108	6 306	1 830	3 981	1 025	1 808	633	4 375	Charlbg.-Wilmerds.
4 649	2 118	405	1 324	11 634	6 385	605	2 329	756	229	259	2 672	Spandau
2 617	1 025	519	238	7 723	3 511	985	1 929	437	2 113	210	3 164	Steglitz-Zehlend.
4 499	1 824	772	653	18 523	11 540	693	4 329	1 549	1 158	367	5 181	Tempelh.-Schöneb.
2 306	808	330	435	30 598	19 538	332	8 699	3 634	725	474	5 579	Neukölln
1 608	597	219	363	2 042	886	39	459	107	141	531	518	Treptow-Köpenick
7 283	3 169	471	2 578	4 177	449	42	473	56	56	1 402	394	Marzahn-Hellersd.
6 441	2 793	517	1 843	4 882	695	94	1 149	109	135	2 802	512	Lichtenberg
2 628	1 142	306	595	11 601	7 083	378	2 491	819	256	426	2 817	Reinickendorf
47 345	19 507	6 325	9 348	163 747	93 057	6 216	39 731	13 300	10 264	9 982	34 778	Berlin
weiblich												
6 625	2 789	1 231	555	28 254	18 310	489	6 338	2 460	1 026	1 116	5 475	Mitte
2 861	1 139	499	275	18 581	14 018	270	3 145	1 268	1 102	1 194	4 039	Friedrh.-Kreuzb.
3 618	1 530	491	498	2 313	690	113	486	81	933	851	824	Pankow
8 257	2 949	2 077	401	11 382	5 752	1 526	2 459	603	1 670	638	4 926	Charlbg.-Wilmerds.
5 344	2 591	580	1 389	10 382	5 815	503	1 846	621	166	317	2 909	Spandau
3 692	1 524	724	342	6 339	3 136	835	1 218	324	1 989	202	3 410	Steglitz-Zehlend.
5 715	2 355	1 088	746	16 185	10 799	552	3 065	1 260	981	403	5 663	Tempelh.-Schöneb.
3 027	1 126	508	498	25 983	17 554	253	6 580	3 006	566	452	6 104	Neukölln
2 161	843	347	402	1 627	688	18	275	53	123	480	529	Treptow-Köpenick
8 356	3 777	665	2 662	3 688	253	18	222	33	44	1 707	392	Marzahn-Hellersd.
7 480	3 358	741	1 949	4 049	377	85	713	48	81	3 130	466	Lichtenberg
3 181	1 425	400	619	9 961	6 293	241	1 858	641	201	411	3 079	Reinickendorf
60 317	25 406	9 351	10 336	138 744	83 685	4 903	28 205	10 398	8 882	10 901	37 816	Berlin
insgesamt												
11 546	4 885	2 074	959	62 097	38 573	1 188	15 083	5 591	2 380	2 152	10 621	Mitte
4 782	1 911	762	473	40 107	29 466	626	7 358	2 770	2 373	2 253	7 606	Friedrh.-Kreuzb.
6 216	2 625	784	913	5 403	1 643	276	1 420	256	1 951	1 634	1 677	Pankow
14 131	5 017	3 464	703	25 490	12 058	3 356	6 440	1 628	3 478	1 271	9 301	Charlbg.-Wilmerds.
9 993	4 709	985	2 713	22 016	12 200	1 108	4 175	1 377	395	576	5 581	Spandau
6 309	2 549	1 243	580	14 062	6 647	1 820	3 147	761	4 102	412	6 574	Steglitz-Zehlend.
10 214	4 179	1 860	1 399	34 708	22 339	1 245	7 394	2 809	2 139	770	10 844	Tempelh.-Schöneb.
5 333	1 934	838	933	56 581	37 092	585	15 279	6 640	1 291	926	11 683	Neukölln
3 769	1 440	566	765	3 669	1 574	57	734	160	264	1 011	1 047	Treptow-Köpenick
15 639	6 946	1 136	5 240	7 865	702	60	695	89	100	3 109	786	Marzahn-Hellersd.
13 921	6 151	1 258	3 792	8 931	1 072	179	1 862	157	216	5 932	978	Lichtenberg
5 809	2 567	706	1 214	21 562	13 376	619	4 349	1 460	457	837	5 896	Reinickendorf
107 662	44 913	15 676	19 684	302 491	176 742	11 119	67 936	23 698	19 146	20 883	72 594	Berlin

3 Westliches und östliches Stadtgebiet von Berlin am 31. Dezember 2011 nach Einwohnerherkunft und Alter

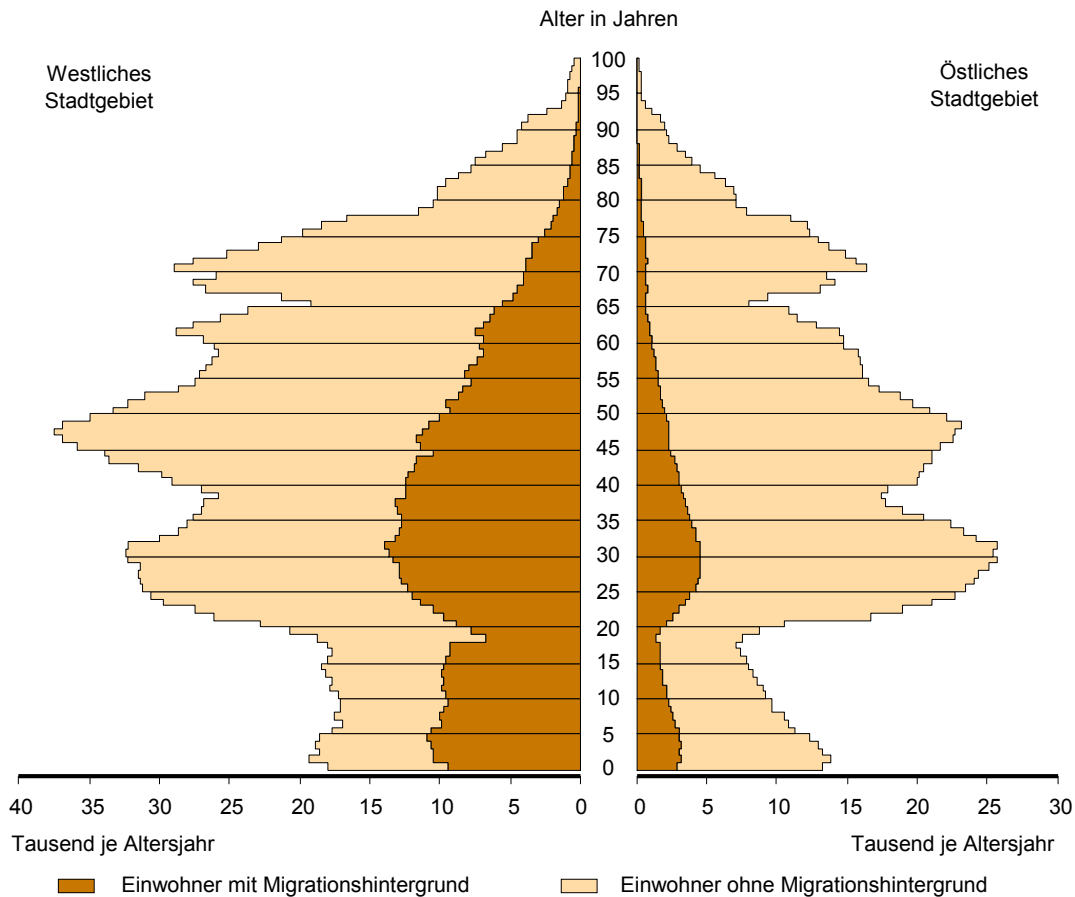

4 Einwohnerinnen und Einwohner mit bzw. ohne Migrationshintergrund in Berlin am 31. Dezember 2011 nach Stadtgebieten und Alter

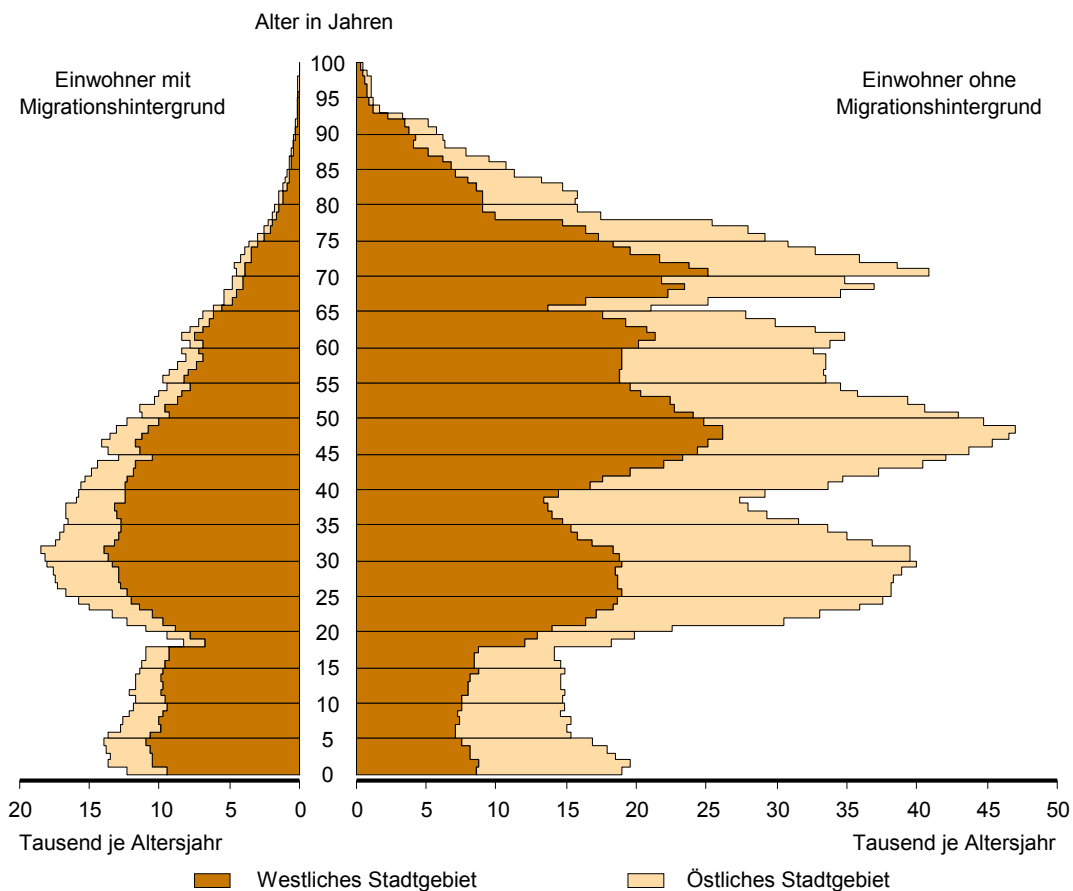

**10 Ausländische Einwohnerinnen und Einwohner in Berlin am 31. Dezember 2011
nach Land der Staatsangehörigkeit, Geschlecht und Altersgruppen**

Land der Staatsangehörigkeit	Insgesamt					Darunter weiblich				
	ins- gesamt	davon im Alter von ... bis unter ... Jahren				zu- sammen	davon im Alter von ... bis unter ... Jahren			
		unter 15	15 - 45	45 - 65	65 und mehr		unter 15	15 - 45	45 - 65	65 und mehr
Europa										
Europäische Union (EU)										
Belgien	1 382	51	971	266	94	602	15	445	96	46
Bulgarien	12 856	1 505	8 948	2 095	308	6 133	685	4 291	973	184
Dänemark	2 734	135	1 835	578	186	1 434	62	1 001	277	94
Estland	509	27	400	68	14	328	18	255	44	11
Finnland	1 714	102	1 041	452	119	1 071	52	609	312	98
Frankreich	14 001	586	10 090	2 763	562	7 091	264	5 307	1 270	250
Griechenland	10 146	624	5 432	2 621	1 469	4 581	290	2 509	1 165	617
Irland	1 824	67	1 289	421	47	706	34	490	170	12
Italien	17 441	746	11 296	4 195	1 204	6 958	361	4 957	1 345	295
Lettland	2 885	215	2 090	504	76	1 335	106	944	230	55
Litauen	1 997	117	1 371	453	56	1 206	66	765	337	38
Luxemburg	454	6	349	76	23	235	–	197	27	11
Malta	42	–	33	9	–	23	–	14	9	–
Niederlande	4 414	196	2 614	1 230	374	1 822	87	1 072	480	183
Osterreich	9 563	343	5 302	2 822	1 096	4 605	179	2 614	1 306	506
Polen	43 984	3 065	25 924	12 962	2 033	22 978	1 496	13 749	6 447	1 286
Portugal	2 990	150	1 918	775	147	1 200	79	766	293	62
Rumänien	7 064	1 038	5 076	770	180	3 267	519	2 334	308	106
Schweden	3 109	168	2 160	522	259	1 593	81	1 137	244	131
Slowakei	797	38	646	98	15	485	20	391	62	12
Slowenien	1 178	30	609	372	167	582	12	297	205	68
Spanien	9 218	300	7 430	1 145	343	4 613	135	3 785	554	139
Tschechische Republik	1 695	127	1 284	251	33	983	55	769	135	24
Ungarn	2 834	118	1 908	651	157	1 415	60	1 077	213	65
Vereinigtes Königreich	10 698	347	6 293	3 207	851	4 129	177	2 569	1 059	324
Zypern	176	–	127	46	3	70	–	52	18	–
Ehemalige Tschechoslowakei ¹	410	6	87	182	135	252	–	60	103	89
Zusammen	166 115	10 107	106 523	39 534	9 951	79 697	4 853	52 456	17 682	4 706
Sonstiges Europa										
Albanien	353	9	264	59	21	173	3	132	32	6
Bosnien und Herzegowina	10 126	1 361	5 104	2 844	817	5 102	681	2 511	1 473	437
Island	343	30	245	49	19	177	12	125	31	9
Kosovo ²	2 275	410	1 486	308	71	1 063	207	708	120	28
Kroatien	10 044	290	4 298	3 615	1 841	5 230	118	2 101	2 121	890
Liechtenstein	21	–	18	3	–	15	–	12	3	–
Mazedonien	4 853	584	2 889	1 071	309	2 003	283	1 200	406	114
Moldau	670	48	488	95	39	354	21	248	61	24
Montenegro ²	252	22	156	59	15	105	7	61	31	6
Norwegen	1 180	37	804	276	63	640	18	434	153	35
Russische Föderation	16 410	1 654	9 661	3 845	1 250	9 957	753	6 288	2 134	782
Schweiz	4 414	133	2 852	1 101	328	2 250	67	1 492	538	153
Serbien ³	18 873	2 432	9 554	5 052	1 835	9 390	1 184	4 718	2 536	952
Türkei	102 956	6 285	55 395	26 617	14 659	48 517	3 133	25 563	12 925	6 896
Ukraine	8 496	535	4 804	2 090	1 067	5 409	273	3 190	1 298	648
Weißrussland	1 454	85	1 077	243	49	1 030	42	793	165	30
Übriges Europa	12	–	9	–	3	6	–	3	–	3
Ehemalige Sowjetunion ¹	2 069	48	544	925	552	1 157	27	291	494	345
Ehemaliges Jugoslawien ¹	48	6	33	3	6	21	3	12	3	3
Zusammen	184 849	13 969	99 681	48 255	22 944	92 599	6 832	49 882	24 524	11 361
Europa zusammen	350 964	24 076	206 204	87 789	32 895	172 296	11 685	102 338	42 206	16 067

**10 Ausländische Einwohnerinnen und Einwohner in Berlin am 31. Dezember 2011
nach Land der Staatsangehörigkeit, Geschlecht und Altersgruppen**

Land der Staatsangehörigkeit	Insgesamt					Darunter weiblich				
	ins- gesamt	davon im Alter von ... bis unter ... Jahren				zu- sammen	davon im Alter von ... bis unter ... Jahren			
		unter 15	15 - 45	45 - 65	65 und mehr		unter 15	15 - 45	45 - 65	65 und mehr
Afrika										
Nordafrika										
Ägypten	1 642	170	915	458	99	541	83	340	100	18
Algerien	810	48	504	209	49	233	24	155	33	21
Libyen	478	158	258	47	15	208	76	107	19	6
Marokko	1 151	40	883	201	27	534	25	412	88	9
Tunesien	1 518	21	1 197	251	49	425	12	289	106	18
Zusammen	5 599	437	3 757	1 166	239	1 941	220	1 303	346	72
Westafrika										
Benin	187	16	129	42	–	59	16	28	15	–
Burkina Faso	55	7	39	9	–	18	4	14	–	–
Côte d'Ivoire	183	18	114	45	6	57	–	45	12	–
Gambia	215	13	175	21	6	41	6	35	–	–
Ghana	1 716	171	817	701	27	794	92	415	281	6
Guinea	471	41	369	46	15	171	13	139	10	9
Guinea-Bissau	56	–	53	3	–	19	–	19	–	–
Kap Verde	24	–	15	9	–	12	–	9	3	–
Liberia	62	3	37	22	–	11	–	5	6	–
Mali	63	6	40	13	4	15	–	15	–	–
Mauretanien	30	6	21	3	–	12	6	6	–	–
Niger	34	–	27	4	3	6	–	6	–	–
Nigeria	1 578	203	1 111	233	31	575	95	438	33	9
Senegal	253	18	150	82	3	69	12	48	9	–
Sierra Leone	280	25	191	58	6	105	10	70	22	3
Togo	211	23	144	44	–	72	7	55	10	–
Zusammen	5 418	550	3 432	1 335	101	2 036	261	1 347	401	27
Zentralafrika										
Äquatorialguinea	37	9	19	9	–	19	3	10	6	–
Gabun	25	–	22	3	–	13	–	13	–	–
Kamerun	1 828	229	1 510	86	3	729	93	611	25	–
Kongo, Demokratische Republik	278	60	148	67	3	134	38	75	18	3
Kongo, Republik	161	15	94	49	3	81	9	56	13	3
Sudan	9	–	9	–	–	3	–	3	–	–
Tschad	59	16	28	15	–	18	6	12	–	–
Ehemaliger Sudan ¹	313	19	183	81	30	94	7	66	15	6
Zusammen	2 710	348	2 013	310	39	1 091	156	846	77	12
Ostafrika										
Äthiopien	443	30	281	120	12	220	15	156	43	6
Burundi	21	3	12	6	–	12	3	9	–	–
Eritrea	78	9	48	18	3	45	6	33	6	–
Kenia	833	87	632	107	7	560	53	445	62	–
Madagaskar	89	12	59	15	3	46	3	31	9	3
Mauritius	58	–	33	19	6	31	–	18	10	3
Ruanda	29	4	18	7	–	13	–	9	4	–
Seychellen	18	–	9	9	–	12	–	3	9	–
Somalia	82	6	43	33	–	33	3	16	14	–
Tansania	132	13	70	37	12	51	10	34	4	3
Uganda	129	12	91	26	–	57	6	41	10	–
Zusammen	1 912	176	1 296	397	43	1 080	99	795	171	15
Südliches Afrika										
Angola	843	168	547	118	10	362	84	232	36	10
Malawi	24	3	15	3	3	12	3	9	–	–
Mosambik	418	45	218	155	–	144	24	98	22	–
Namibia	33	–	27	6	–	21	–	18	3	–
Sambia	45	3	39	3	–	30	–	27	3	–
Simbabwe	81	3	57	21	–	36	–	24	12	–
Südafrika	410	9	277	100	24	209	6	152	42	9
Zusammen	1 854	231	1 180	406	37	814	117	560	118	19
Sonstiges Afrika										
Zusammen	37	3	24	6	4	15	3	9	3	–
Afrika zusammen	17 530	1 745	11 702	3 620	463	6 977	856	4 860	1 116	145

**10 Ausländische Einwohnerinnen und Einwohner in Berlin am 31. Dezember 2011
nach Land der Staatsangehörigkeit, Geschlecht und Altersgruppen**

Land der Staatsangehörigkeit	Insgesamt					Darunter weiblich				
	ins- gesamt	davon im Alter von ... bis unter ... Jahren				zu- sammen	davon im Alter von ... bis unter ... Jahren			
		unter 15	15 - 45	45 - 65	65 und mehr		unter 15	15 - 45	45 - 65	65 und mehr
Amerika										
Nordamerika										
Kanada	2 095	89	1 447	398	161	1 029	41	747	177	64
Vereinigte Staaten (USA)	13 429	531	7 588	3 895	1 415	6 093	258	3 640	1 562	633
Zusammen	15 524	620	9 035	4 293	1 576	7 122	299	4 387	1 739	697
Mittelamerika und Karibik										
Barbados	19	4	6	9	–	–	–	–	–	–
Costa Rica	85	3	67	15	–	36	–	27	9	–
Dominica	28	6	16	6	–	19	–	13	6	–
Dominikanische Republik	418	42	294	79	3	259	21	180	55	3
El Salvador	47	–	41	6	–	30	–	27	3	–
Guatemala	79	3	67	9	–	36	3	33	–	–
Haiti	41	6	23	12	–	16	3	13	–	–
Honduras	60	3	45	12	–	33	–	24	9	–
Jamaika	127	6	61	54	6	57	–	30	21	6
Kuba	1 048	24	668	338	18	484	12	390	79	3
Mexiko	1 179	33	973	154	19	571	18	444	97	12
Nicaragua	75	–	48	27	–	33	–	24	9	–
Panama	36	–	36	–	–	15	–	15	–	–
St. Lucia	12	6	3	3	–	6	3	3	–	–
Trinidad und Tobago	42	–	33	6	3	27	–	21	6	–
Zusammen	3 296	136	2 381	730	49	1 622	60	1 244	294	24
Südamerika										
Argentinien	604	11	422	142	29	308	11	225	62	10
Bolivien	221	3	167	45	6	107	–	81	20	6
Brasilien	2 955	147	2 159	579	70	1 733	84	1 216	384	49
Chile	864	39	575	183	67	388	24	249	79	36
Ecuador	341	18	248	63	12	201	12	141	42	6
Kolumbien	1 154	30	898	196	30	613	6	499	96	12
Paraguay	57	–	48	9	–	42	–	36	6	–
Peru	1 072	40	698	293	41	609	24	399	157	29
Uruguay	86	3	44	24	15	47	3	26	15	3
Venezuela	405	12	312	69	12	190	6	145	33	6
Zusammen	7 759	303	5 571	1 603	282	4 238	170	3 017	894	157
Sonstiges Amerika										
Zusammen	36	–	15	21	–	18	–	6	12	–
Amerika zusammen	26 615	1 059	17 002	6 647	1 907	13 000	529	8 654	2 939	878

**10 Ausländische Einwohnerinnen und Einwohner in Berlin am 31. Dezember 2011
nach Land der Staatsangehörigkeit, Geschlecht und Altersgruppen**

Land der Staatsangehörigkeit	Insgesamt					Darunter weiblich				
	ins- gesamt	davon im Alter von ... bis unter ... Jahren				zu- sammen	davon im Alter von ... bis unter ... Jahren			
		unter 15	15 - 45	45 - 65	65 und mehr		unter 15	15 - 45	45 - 65	65 und mehr
Asien										
Vorderasien										
Armenien	697	107	424	142	24	388	46	243	78	21
Aserbaidshjan	1 056	143	606	259	48	508	74	269	132	33
Bahrain	19	–	19	–	–	6	–	6	–	–
Georgien	1 076	87	830	135	24	690	38	560	77	15
Irak	2 103	333	1 259	426	85	915	167	540	166	42
Iran	4 070	231	1 944	1 363	532	1 729	114	894	503	218
Israel	3 065	178	1 924	663	300	1 261	86	732	287	156
Jemen	446	62	352	29	3	93	18	63	12	–
Jordanien	982	72	618	232	60	394	42	259	81	12
Kuwait	31	7	15	9	–	13	4	6	3	–
Libanon	7 072	931	4 641	1 301	199	2 855	440	1 804	521	90
Oman	19	–	16	3	–	6	–	6	–	–
Palästinänische Gebiete ⁴	176	37	129	7	3	62	22	33	7	–
Saudi-Arabien	294	81	162	42	9	117	39	66	9	3
Syrien	2 176	359	1 391	328	98	933	157	614	125	37
Vereinigte Arabische Emirate	27	6	15	–	6	9	3	6	–	–
Zusammen	23 309	2 634	14 345	4 939	1 391	9 979	1 250	6 101	2 001	627
Ost- und Zentralasien										
Afghanistan	1 212	260	735	144	73	505	110	297	55	43
China	5 742	319	4 393	893	137	3 024	165	2 393	399	67
Japan	2 821	123	1 997	547	154	1 759	57	1 260	343	99
Kasachstan	1 567	100	1 012	399	56	900	48	625	192	35
Kirgisistan	432	35	301	78	18	275	29	192	45	9
Korea, Demokr. Volksrepublik	240	13	124	82	21	101	7	55	39	–
Korea, Republik	3 009	208	2 162	474	165	1 809	99	1 345	289	76
Mongolei	1 169	155	801	195	18	778	79	550	137	12
Tadschikistan	69	3	45	21	–	36	–	24	12	–
Taiwan	787	30	574	156	27	470	12	364	85	9
Turkmenistan	102	7	80	9	6	40	3	28	6	3
Usbekistan	444	43	331	61	9	263	28	204	28	3
Zusammen	17 594	1 296	12 555	3 059	684	9 960	637	7 337	1 630	356
Süd- und Südostasien										
Bangladesch	882	75	729	72	6	331	40	276	9	6
Indien	2 536	110	1 889	413	124	786	57	572	124	33
Indonesien	1 402	40	1 048	260	54	671	13	497	145	16
Kambodscha	91	15	55	18	3	55	9	34	12	–
Laos	92	3	55	28	6	42	–	33	9	–
Malaysia	234	7	134	84	9	115	7	65	40	3
Myanmar	33	–	27	6	–	9	–	6	3	–
Nepal	309	6	278	22	3	106	3	91	12	–
Pakistan	1 454	148	942	323	41	554	79	362	98	15
Philippinen	932	61	464	350	57	718	30	372	277	39
Singapur	115	6	68	41	–	81	3	43	35	–
Sri Lanka	1 121	90	498	472	61	549	48	266	211	24
Thailand	5 014	164	2 574	2 163	113	4 172	89	2 010	1 975	98
Vietnam	13 610	1 603	7 925	3 879	203	7 346	770	4 604	1 855	117
Zusammen	27 825	2 328	16 686	8 131	680	15 535	1 148	9 231	4 805	351
Sonstiges Asien										
Zusammen	53	–	25	19	9	21	–	15	3	3
Asien zusammen	68 781	6 258	43 611	16 148	2 764	35 495	3 035	22 684	8 439	1 337

10 Ausländische Einwohnerinnen und Einwohner in Berlin am 31. Dezember 2011 nach Land der Staatsangehörigkeit, Geschlecht und Altersgruppen

Land der Staatsangehörigkeit	Insgesamt					Darunter weiblich					
	ins-gesamt	davon im Alter von ... bis unter ... Jahren				zu-sammen	davon im Alter von ... bis unter ... Jahren				
		unter 15	15 - 45	45 - 65	65 und mehr		unter 15	15 - 45	45 - 65	65 und mehr	
Australien und Ozeanien											
Australien											
Australien	1 881	46	1 420	296	119	861	19	663	131	48	
Zusammen	1 881	46	1 420	296	119	861	19	663	131	48	
Ozeanien											
Neuseeland	443	17	331	80	15	185	9	130	46	-	
Tonga	16	3	10	3	-	7	-	4	3	-	
Zusammen	459	20	341	83	15	192	9	134	49	-	
Sonstiges Australien und Ozeanien											
Zusammen	12	-	6	3	3	6	-	6	-	-	
Australien und Ozeanien zusammen	2 352	66	1 767	382	137	1 059	28	803	180	48	
Sonstige Ausprägungen											
Staatenlos	1 274	116	548	450	160	487	56	218	145	68	
Staatsangehörigkeit ungeklärt ⁴	10 646	3 678	5 342	1 406	220	4 361	1 769	1 974	513	105	
Ohne Angabe	50	4	36	6	4	20	4	9	3	4	
Zusammen	11 970	3 798	5 926	1 862	384	4 868	1 829	2 201	661	177	
Insgesamt	478 212	37 002	286 212	116 448	38 550	233 695	17 962	141 540	55 541	18 652	

1 Zuordnung auf die Nachfolgestaaten nicht möglich.

2 Soweit unter dieser Staatsangehörigkeit gemeldet.

3 Inklusiv ehemaliges "Serbien und Montenegro" sowie "Serbien (einschließlich Kosovo)";

Personen, die sich noch bei Bestehen dieser Staaten angemeldet haben und bisher keinem Nachfolgestaat zugeordnet sind.

4 Palästinenser werden entweder mit eigenem Gebietsschlüssel oder als Personen mit ungeklärter Staatsangehörigkeit geführt.

5 Ausländische Einwohnerinnen und Einwohner in Berlin am 31. Dezember 2011 nach Teilkontinenten in Prozent

Insgesamt: 478 212 Personen

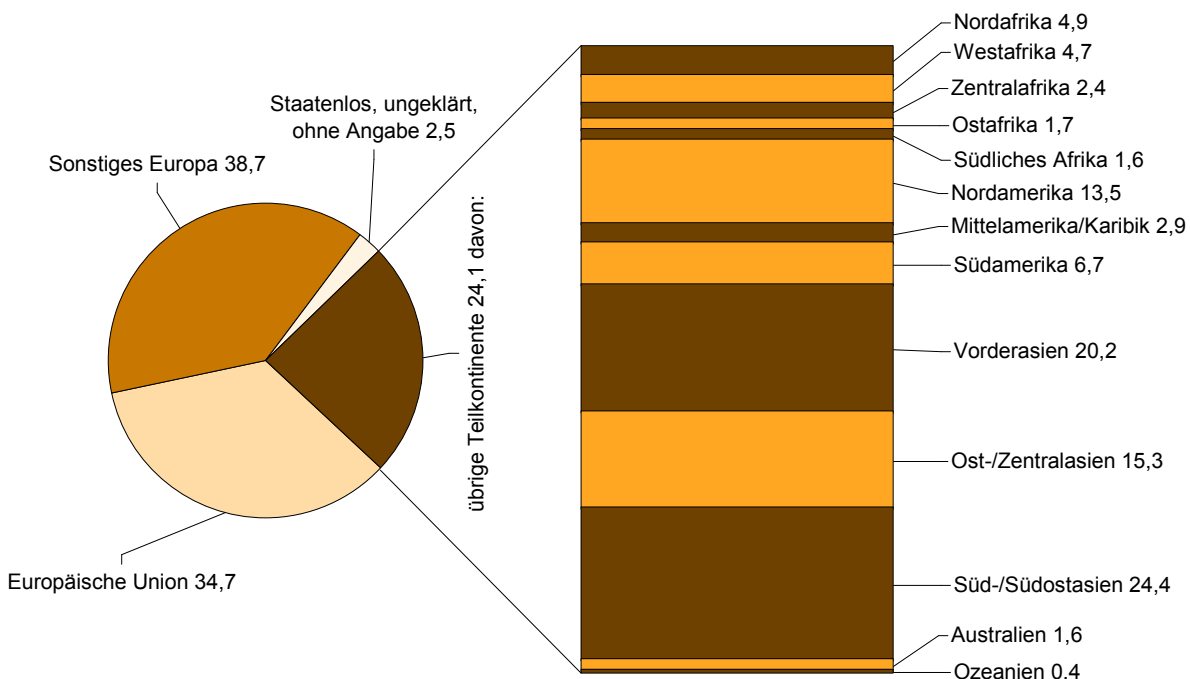

6 Bezirke und Ortsteile von Berlin

Karte zu den Tabellen: 11, 12 und 13

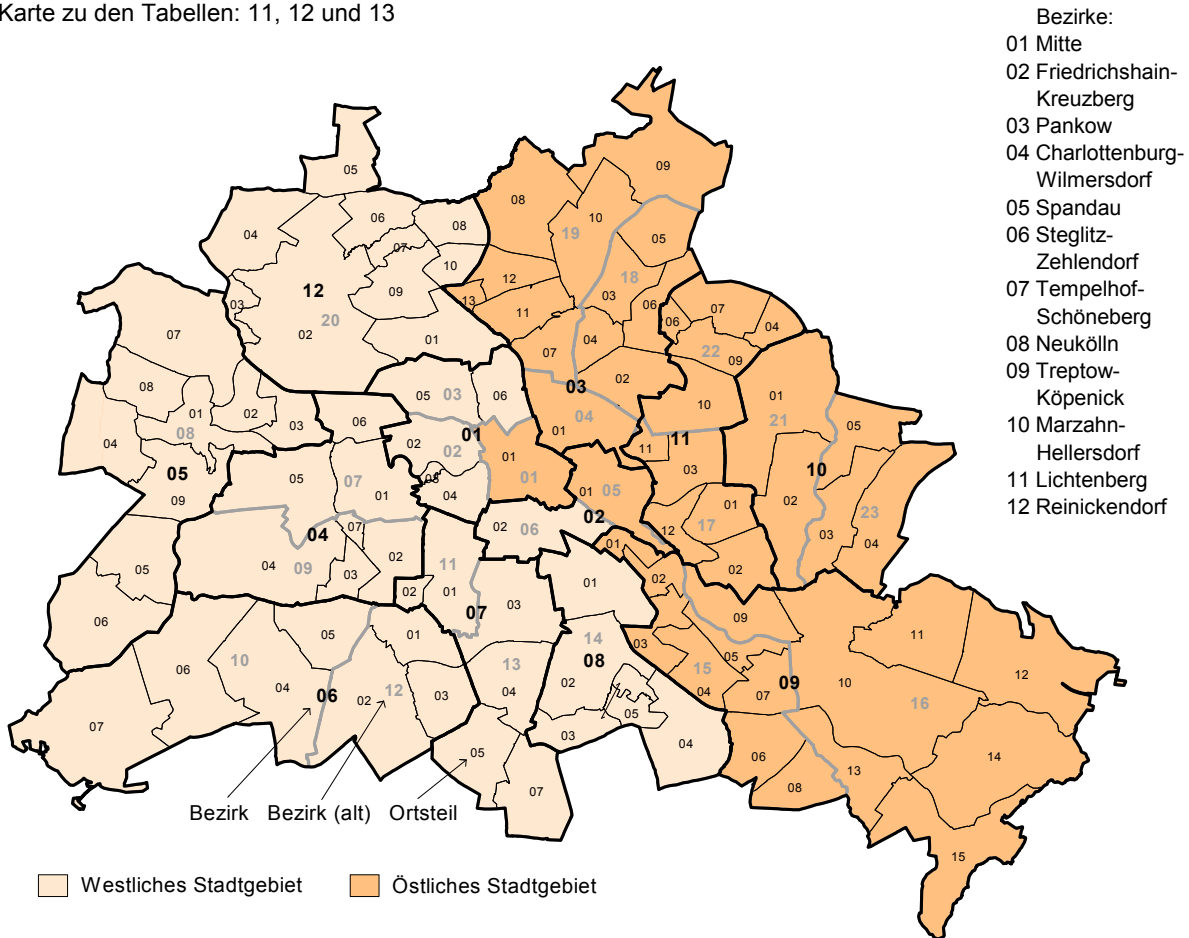

7 Bezirke und Lebensweltlich orientierte Räume (Bezirksregionen) von Berlin

Karte zu den Tabellen: 14, 15 und 16

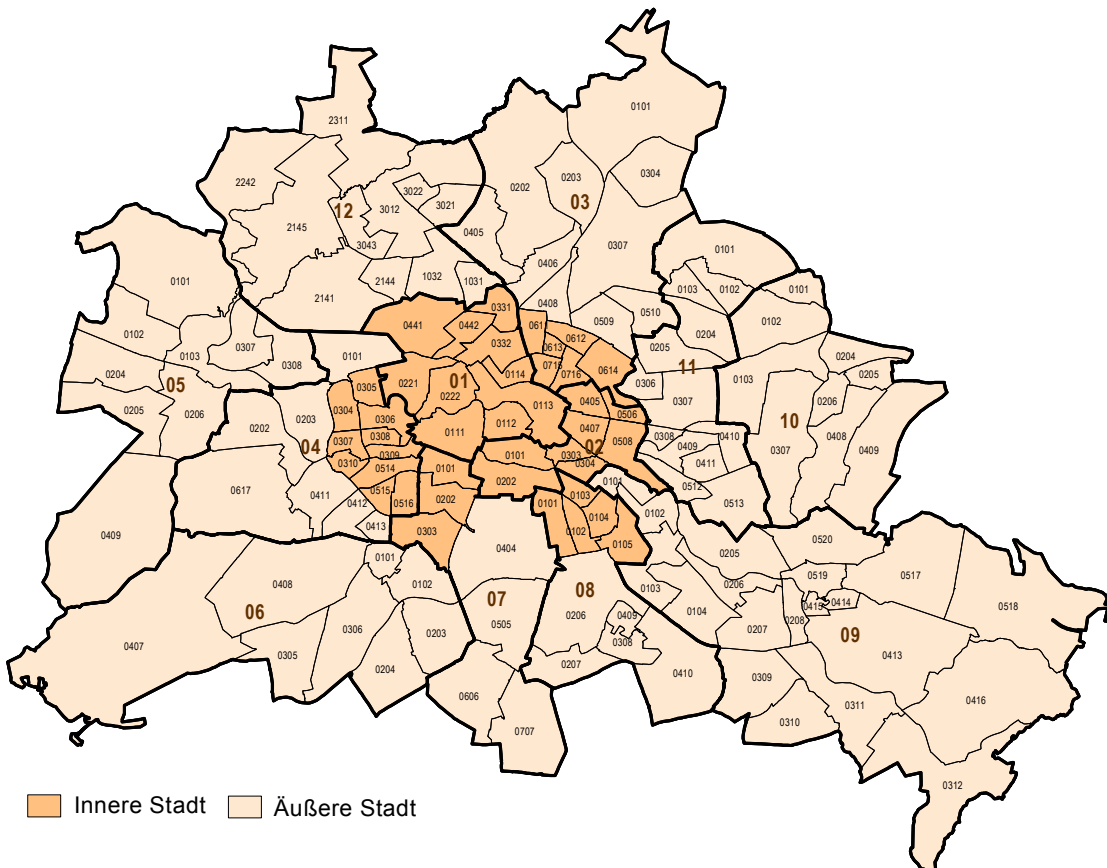

11 Einwohnerinnen und Einwohner in Berlin am 31. Dezember 2011 nach Ortsteilen und Altersgruppen

Bezirk <i>Bezirk (alt)</i> Ortsteil (s.Karte/Grafik 6)	Ins- gesamt	Davon im Alter von ... bis unter ... Jahren								Darunter weiblich	
		unter 6	6 - 15	15 - 18	18 - 27	27 - 45	45 - 55	55 - 65	65 und mehr		
<i>Mitte (01)</i>		01 Mitte									
01 Mitte		81 205	4 724	4 243	1 007	9 017	30 966	11 525	7 157	12 566	40 304
Zusammen		81 205	4 724	4 243	1 007	9 017	30 966	11 525	7 157	12 566	40 304
<i>Tiergarten (02)</i>											
02 Moabit		70 911	3 972	5 013	1 599	11 371	21 887	10 759	7 670	8 640	34 274
03 Hansaviertel		5 629	170	288	78	945	1 447	747	696	1 258	2 734
04 Tiergarten		12 328	605	799	254	1 889	3 590	1 962	1 546	1 683	5 755
Zusammen		88 868	4 747	6 100	1 931	14 205	26 924	13 468	9 912	11 581	42 763
<i>Wedding (03)</i>											
05 Wedding		78 290	4 490	5 543	1 808	13 058	23 464	11 488	7 721	10 718	37 682
06 Gesundbrunnen		84 789	6 365	7 890	2 481	13 875	24 916	11 071	7 456	10 735	41 148
Zusammen		163 079	10 855	13 433	4 289	26 933	48 380	22 559	15 177	21 453	78 830
Insgesamt		333 152	20 326	23 776	7 227	50 155	106 270	47 552	32 246	45 600	161 897
<i>Friedrichshain (05)</i>		02 Friedrichshain-Kreuzberg									
01 Friedrichshain		117 829	7 007	5 609	1 223	18 963	52 064	13 035	6 960	12 968	57 860
Zusammen		117 829	7 007	5 609	1 223	18 963	52 064	13 035	6 960	12 968	57 860
<i>Kreuzberg (06)</i>											
02 Kreuzberg		147 532	9 533	11 883	3 732	18 815	53 151	23 209	13 750	13 459	72 357
Zusammen		147 532	9 533	11 883	3 732	18 815	53 151	23 209	13 750	13 459	72 357
Insgesamt		265 361	16 540	17 492	4 955	37 778	105 215	36 244	20 710	26 427	130 217
<i>Prenzlauer Berg (04)</i>		03 Pankow									
01 Prenzlauer Berg		148 878	10 896	8 823	1 757	16 482	65 998	19 405	9 583	15 934	74 558
Zusammen		148 878	10 896	8 823	1 757	16 482	65 998	19 405	9 583	15 934	74 558
<i>Weißensee (18)</i>											
02 Weißensee		47 693	2 910	2 994	798	5 474	14 900	7 373	4 305	8 939	24 423
03 Blankenburg		6 536	249	510	172	478	1 319	1 384	1 018	1 406	3 292
04 Heinersdorf		6 489	260	489	155	601	1 411	1 386	976	1 211	3 240
05 Karow		18 817	1 176	1 679	519	1 843	4 724	3 346	2 185	3 345	9 754
06 Stadtrandsiedlung Malchow		1 123	44	51	23	60	184	227	174	360	572
Zusammen		80 658	4 639	5 723	1 667	8 456	22 538	13 716	8 658	15 261	41 281
<i>Pankow (19)</i>											
07 Pankow		57 113	3 996	4 012	939	5 546	18 908	8 261	5 118	10 333	30 237
08 Blankenfelde		1 885	72	129	39	111	363	383	310	478	937
09 Buch		12 674	671	921	204	1 247	2 753	1 852	1 750	3 276	6 622
10 Französisch Buchholz		19 429	1 153	1 867	520	1 667	4 915	3 877	2 298	3 132	9 800
11 Niederschönhausen		28 313	1 914	2 462	589	2 245	7 777	4 743	2 765	5 818	14 839
12 Rosenthal		8 992	455	905	298	809	1 972	1 862	1 184	1 507	4 511
13 Wilhelmsruh		7 079	415	506	127	553	1 802	1 170	818	1 688	3 735
Zusammen		135 485	8 676	10 802	2 716	12 178	38 490	22 148	14 243	26 232	70 681
Insgesamt		365 021	24 211	25 348	6 140	37 116	127 026	55 269	32 484	57 427	186 520
<i>Charlottenburg (07)</i>		04 Charlottenburg-Wilmersdorf									
01 Charlottenburg		119 857	5 455	6 970	2 277	13 137	33 791	20 154	16 994	21 079	61 521
05 Westend		38 501	1 513	2 492	841	3 620	7 962	5 819	5 353	10 901	20 311
06 Charlottenburg-Nord		17 942	945	1 214	398	1 748	4 306	2 603	2 254	4 474	9 441
Zusammen		176 300	7 913	10 676	3 516	18 505	46 059	28 576	24 601	36 454	91 273
<i>Wilmersdorf (09)</i>											
02 Wilmersdorf		94 113	3 983	5 681	1 861	8 432	23 047	16 085	14 063	20 961	49 774
03 Schmargendorf		20 262	849	1 379	419	1 506	4 250	3 172	2 978	5 709	11 204
04 Grunewald		11 631	485	691	254	880	2 290	1 740	1 718	3 573	6 184
07 Halensee		12 605	479	709	226	1 183	3 225	2 257	1 873	2 653	6 628
Zusammen		138 611	5 796	8 460	2 760	12 001	32 812	23 254	20 632	32 896	73 790
Insgesamt		314 911	13 709	19 136	6 276	30 506	78 871	51 830	45 233	69 350	165 063

11 Einwohnerinnen und Einwohner in Berlin am 31. Dezember 2011 nach Ortsteilen und Altersgruppen

Bezirk <i>Bezirk (alt)</i> Ortsteil (s.Karte/Grafik 6)	Ins- gesamt	Davon im Alter von ... bis unter ... Jahren								Darunter weiblich
		unter 6	6 - 15	15 - 18	18 - 27	27 - 45	45 - 55	55 - 65	65 und mehr	
<i>Spandau (08)</i>		05 Spandau								
01 Spandau	34 506	1 784	2 404	929	4 581	8 702	5 603	4 155	6 348	17 484
02 Haselhorst	13 624	782	1 144	369	1 333	3 275	2 123	1 757	2 841	7 141
03 Siemensstadt	11 899	764	940	331	1 485	2 921	1 749	1 402	2 307	6 075
04 Staaken	42 566	2 367	3 977	1 567	4 369	8 689	6 961	5 442	9 194	22 086
05 Gatow	3 722	154	329	107	340	537	619	630	1 006	1 880
06 Kladow	14 022	654	1 401	487	969	2 379	2 483	2 205	3 444	7 089
07 Hakenfelde	26 940	1 292	2 046	648	2 762	5 682	4 100	3 519	6 891	14 177
08 Falkenhagener Feld	35 742	1 874	2 774	966	3 952	7 383	5 562	4 452	8 779	18 769
09 Wilhelmstadt	37 624	1 832	2 578	967	3 924	8 302	6 071	5 034	8 916	19 530
Zusammen	220 645	11 503	17 593	6 371	23 715	47 870	35 271	28 596	49 726	114 231
Insgesamt	220 645	11 503	17 593	6 371	23 715	47 870	35 271	28 596	49 726	114 231
<i>Zehlendorf (10)</i>		06 Steglitz–Zehlendorf								
04 Zehlendorf	58 469	2 519	4 883	1 668	4 345	10 580	9 558	8 058	16 858	31 867
05 Dahlem	15 737	952	1 739	554	1 184	3 253	2 672	1 903	3 480	8 205
06 Nikolassee	16 194	799	1 443	508	1 751	3 029	2 482	2 235	3 947	8 501
07 Wannsee	9 437	462	774	240	623	1 721	1 509	1 415	2 693	4 904
Zusammen	99 837	4 732	8 839	2 970	7 903	18 583	16 221	13 611	26 978	53 477
<i>Steglitz (12)</i>		07 Tempelhof–Schöneberg								
01 Steglitz	72 464	3 581	4 724	1 645	7 378	18 682	11 887	9 820	14 747	38 804
02 Lichtenfelde	80 149	3 901	6 513	2 152	7 097	16 968	13 049	11 189	19 280	42 161
03 Lankwitz	41 242	1 857	2 623	961	4 046	9 051	6 437	5 583	10 684	22 138
Zusammen	193 855	9 339	13 860	4 758	18 521	44 701	31 373	26 592	44 711	103 103
Insgesamt	293 692	14 071	22 699	7 728	26 424	63 284	47 594	40 203	71 689	156 580
<i>Schöneberg (11)</i>		08 Neukölln								
01 Schöneberg	115 976	5 888	7 760	2 603	13 030	33 811	20 686	15 021	17 177	57 782
02 Friedenau	26 972	1 496	2 138	644	2 308	6 847	4 973	4 023	4 543	14 407
Zusammen	142 948	7 384	9 898	3 247	15 338	40 658	25 659	19 044	21 720	72 189
<i>Tempelhof (13)</i>		09 Treptow–Köpenick								
03 Tempelhof	56 669	3 036	3 894	1 322	6 619	14 639	9 135	6 880	11 144	29 760
04 Mariendorf	49 917	2 174	3 282	1 209	5 054	11 023	7 715	6 716	12 744	26 357
05 Marienfelde	30 338	1 591	2 384	856	2 864	6 231	4 338	4 174	7 900	15 853
06 Lichtenrade	49 489	2 254	4 088	1 454	4 232	9 545	8 056	7 108	12 752	25 978
Zusammen	186 413	9 055	13 648	4 841	18 769	41 438	29 244	24 878	44 540	97 948
Insgesamt	329 361	16 439	23 546	8 088	34 107	82 096	54 903	43 922	66 260	170 137
<i>Neukölln (14)</i>		10 Treptow–Köpenick								
01 Neukölln	158 429	10 652	12 190	3 826	24 716	55 508	21 800	13 929	15 808	76 988
02 Britz	39 488	2 023	2 803	1 018	4 387	8 889	6 573	5 191	8 604	20 473
03 Buckow	38 474	1 620	2 857	1 228	3 669	7 493	6 058	5 469	10 080	20 138
04 Rudow	40 802	1 654	3 503	1 383	3 847	7 671	6 959	6 019	9 766	21 051
05 Gropiusstadt	36 052	1 985	2 811	941	3 438	7 268	4 846	4 513	10 250	19 283
Zusammen	313 245	17 934	24 164	8 396	40 057	86 829	46 236	35 121	54 508	157 933
Insgesamt	313 245	17 934	24 164	8 396	40 057	86 829	46 236	35 121	54 508	157 933
<i>Treptow (15)</i>		11 Treptow–Köpenick								
01 Alt-Treptow	10 859	763	744	173	1 115	4 361	1 603	811	1 289	5 508
02 Plänterwald	10 754	518	519	116	1 095	2 872	1 632	954	3 048	5 661
03 Baumschulenweg	17 186	799	885	267	1 949	4 351	2 435	1 542	4 958	9 061
04 Johannisthal	18 254	906	1 180	344	1 717	4 347	2 960	2 010	4 790	9 524
05 Niederschöneweide	10 446	523	606	173	1 344	2 857	1 439	1 079	2 425	5 194
06 Altglienicke	26 426	1 578	2 315	802	2 898	6 497	5 103	3 026	4 207	13 297
07 Adlershof	15 294	774	833	219	1 784	4 095	2 411	1 622	3 556	7 720
08 Bohnsdorf	10 805	455	788	292	855	2 284	2 202	1 480	2 449	5 510
Zusammen	120 024	6 316	7 870	2 386	12 757	31 664	19 785	12 524	26 722	61 475

11 Einwohnerinnen und Einwohner in Berlin am 31. Dezember 2011 nach Ortsteilen und Altersgruppen

Bezirk <i>Bezirk (alt)</i> Ortsteil (s.Karte/Grafik 6)	Ins- gesamt	Davon im Alter von ... bis unter ... Jahren								Darunter weiblich
		unter 6	6 - 15	15 - 18	18 - 27	27 - 45	45 - 55	55 - 65	65 und mehr	
<i>Köpenick (16)</i>										
09 Oberschöneweide	18 919	1 196	1 203	356	2 918	6 019	2 720	1 557	2 950	9 451
10 Köpenick	60 128	2 930	3 675	979	5 663	13 344	9 360	7 415	16 762	31 406
11 Friedrichshagen	17 529	896	1 156	290	1 047	3 761	2 848	1 827	5 704	9 437
12 Rahnsdorf	8 948	415	672	220	567	1 751	1 811	1 265	2 247	4 525
13 Grünau	5 408	222	302	107	351	1 227	874	685	1 640	2 780
14 Müggelheim	6 463	259	449	150	486	1 235	1 417	1 040	1 427	3 202
15 Schmöckwitz	4 068	179	274	99	245	797	824	621	1 029	2 059
Zusammen	121 463	6 097	7 731	2 201	11 277	28 134	19 854	14 410	31 759	62 860
Insgesamt	241 487	12 413	15 601	4 587	24 034	59 798	39 639	26 934	58 481	124 335
<i>Marzahn (21)</i>										
10 Marzahn–Hellersdorf										
01 Marzahn	103 768	6 221	7 195	1 959	12 210	23 352	16 024	18 771	18 036	52 477
02 Biesdorf	24 988	1 019	1 469	496	2 684	5 123	5 006	4 040	5 151	12 599
Zusammen	128 756	7 240	8 664	2 455	14 894	28 475	21 030	22 811	23 187	65 076
<i>Hellersdorf (23)</i>										
03 Kaulsdorf	18 675	816	1 376	420	1 766	3 916	4 204	2 846	3 331	9 429
04 Mahlsdorf	26 954	1 073	1 878	658	2 418	5 422	6 334	4 109	5 062	13 489
05 Hellersdorf	74 847	5 061	5 291	1 462	12 420	17 608	14 607	8 477	9 921	38 543
Zusammen	120 476	6 950	8 545	2 540	16 604	26 946	25 145	15 432	18 314	61 461
Insgesamt	249 232	14 190	17 209	4 995	31 498	55 421	46 175	38 243	41 501	126 537
<i>Lichtenberg (17)</i>										
11 Lichtenberg										
01 Friedrichsfelde	49 109	2 275	2 623	756	5 951	10 923	6 154	6 238	14 189	25 698
02 Karlshorst	22 285	1 469	1 803	370	2 290	6 411	3 690	2 303	3 949	11 583
03 Lichtenberg	32 888	1 754	1 691	552	5 022	10 142	4 599	3 124	6 004	16 436
11 Fennpfuhl	31 529	1 518	1 680	499	4 233	6 993	3 792	3 776	9 038	16 447
12 Rummelsburg	20 414	1 493	1 146	234	3 508	8 471	2 540	1 283	1 739	9 715
Zusammen	156 225	8 509	8 943	2 411	21 004	42 940	20 775	16 724	34 919	79 879
<i>Hohenschönhausen (22)</i>										
04 Falkenberg	1 228	55	100	32	140	274	343	156	128	593
06 Malchow	508	30	38	17	49	89	110	86	89	233
07 Wartenberg	2 336	89	141	58	233	427	670	360	358	1 149
09 Neu-Hohenschönhausen	53 374	3 290	3 803	1 075	7 249	11 874	10 781	7 751	7 551	27 157
10 Alt-Hohenschönhausen	42 609	2 354	2 683	794	4 530	10 531	6 702	6 246	8 769	22 029
Zusammen	100 055	5 818	6 765	1 976	12 201	23 195	18 606	14 599	16 895	51 161
Insgesamt	256 280	14 327	15 708	4 387	33 205	66 135	39 381	31 323	51 814	131 040
<i>Reinickendorf (20)</i>										
12 Reinickendorf										
01 Reinickendorf	75 414	4 309	5 355	1 885	9 300	18 462	11 875	8 969	15 259	38 668
02 Tegel	34 287	1 395	2 137	829	3 193	7 534	5 682	4 753	8 764	17 758
03 Konradshöhe	5 939	221	525	167	407	972	1 042	961	1 644	3 038
04 Heiligensee	17 587	690	1 520	504	1 381	2 876	3 312	2 963	4 341	9 033
05 Frohnau	16 571	763	1 575	509	1 009	2 732	2 771	2 407	4 805	8 620
06 Hermsdorf	16 113	660	1 325	478	1 131	2 688	2 778	2 535	4 518	8 406
07 Waidmannslust	9 715	503	894	314	961	1 958	1 511	1 281	2 293	5 018
08 Lübars	4 817	209	365	180	384	840	854	795	1 190	2 456
09 Wittenau	29 054	1 043	1 789	800	2 867	5 822	5 143	3 989	7 601	14 702
10 Märkisches Viertel	35 230	2 574	3 988	1 321	3 579	7 224	4 606	4 170	7 768	18 491
Zusammen	244 727	12 367	19 473	6 987	24 212	51 108	39 574	32 823	58 183	126 190
Insgesamt	244 727	12 367	19 473	6 987	24 212	51 108	39 574	32 823	58 183	126 190
Berlin	3 427 114	188 030	241 745	76 137	392 807	929 923	539 668	407 838	650 966	1 750 680
Nachrichtlich:										
Westliches Stadtgebiet	2 116 060	111 158	158 027	53 798	238 974	538 513	334 644	264 737	416 209	1 084 084
Östliches Stadtgebiet	1 311 054	76 872	83 718	22 339	153 833	391 410	205 024	143 101	234 757	666 596

12 Einwohnerinnen und Einwohner mit Migrationshintergrund in Berlin am 31. Dezember 2011 nach Ortsteilen und Altersgruppen

Bezirk <i>Bezirk (alt)</i> Ortsteil (s.Karte/Grafik 6)	Ins- gesamt	Davon im Alter von ... bis unter ... Jahren								Darunter weiblich
		unter 6	6 - 15	15 - 18	18 - 27	27 - 45	45 - 55	55 - 65	65 und mehr	
<i>Mitte (01)</i>		01 Mitte								
01 Mitte	23 917	2 116	2 091	458	3 676	10 645	2 532	1 329	1 070	11 937
Zusammen	23 917	2 116	2 091	458	3 676	10 645	2 532	1 329	1 070	11 937
<i>Tiergarten (02)</i>										
02 Moabit	31 723	2 703	3 616	1 136	4 735	10 598	3 997	2 798	2 140	15 281
03 Hansaviertel	2 300	88	185	54	634	757	228	170	184	1 087
04 Tiergarten	6 597	486	656	214	1 128	2 137	860	613	503	3 146
Zusammen	40 620	3 277	4 457	1 404	6 497	13 492	5 085	3 581	2 827	19 514
<i>Wedding (03)</i>										
05 Wedding	37 965	3 282	4 330	1 320	6 145	12 775	4 843	2 984	2 286	17 607
06 Gesundbrunnen	49 875	5 289	6 829	2 102	7 631	15 545	5 883	3 406	3 190	23 827
Zusammen	87 840	8 571	11 159	3 422	13 776	28 320	10 726	6 390	5 476	41 434
Insgesamt	152 377	13 964	17 707	5 284	23 949	52 457	18 343	11 300	9 373	72 885
<i>Friedrichshain (05)</i>		02 Friedrichshain-Kreuzberg								
01 Friedrichshain	23 419	2 117	1 980	431	4 608	10 663	2 002	888	730	11 365
Zusammen	23 419	2 117	1 980	431	4 608	10 663	2 002	888	730	11 365
<i>Kreuzberg (06)</i>										
02 Kreuzberg	73 461	6 210	8 897	2 817	10 426	25 670	8 914	5 290	5 237	35 883
Zusammen	73 461	6 210	8 897	2 817	10 426	25 670	8 914	5 290	5 237	35 883
Insgesamt	96 880	8 327	10 877	3 248	15 034	36 333	10 916	6 178	5 967	47 248
<i>Prenzlauer Berg (04)</i>		03 Pankow								
01 Prenzlauer Berg	28 006	3 097	2 453	425	4 107	13 633	2 451	937	903	13 972
Zusammen	28 006	3 097	2 453	425	4 107	13 633	2 451	937	903	13 972
<i>Weißensee (18)</i>										
02 Weißensee	4 170	435	469	118	567	1 499	557	263	262	1 966
03 Blankenburg	256	25	42	9	18	75	39	21	27	139
04 Heinersdorf	392	30	56	18	45	111	55	40	37	190
05 Karow	1 304	129	202	59	117	392	157	123	125	661
06 Stadtrandsiedlung Malchow	21	3	3	–	–	6	6	–	3	15
Zusammen	6 143	622	772	204	747	2 083	814	447	454	2 971
<i>Pankow (19)</i>										
07 Pankow	5 014	609	589	139	553	1 906	565	266	387	2 493
08 Blankenfelde	64	6	6	3	6	21	7	–	15	30
09 Buch	818	55	105	9	89	278	86	85	111	382
10 Französisch Buchholz	1 778	178	323	89	126	516	252	147	147	907
11 Niederschönhausen	2 367	256	384	93	269	714	299	161	191	1 269
12 Rosenthal	1 135	92	222	80	113	287	159	96	86	571
13 Wilhelmsruh	678	75	97	18	72	214	102	46	54	333
Zusammen	11 854	1 271	1 726	431	1 228	3 936	1 470	801	991	5 985
Insgesamt	46 003	4 990	4 951	1 060	6 082	19 652	4 735	2 185	2 348	22 928
<i>Charlottenburg (07)</i>		04 Charlottenburg-Wilmersdorf								
01 Charlottenburg	48 761	3 209	4 321	1 321	5 478	16 221	7 331	5 871	5 009	24 399
05 Westend	10 045	665	1 072	343	1 354	3 152	1 389	1 110	960	5 042
06 Charlottenburg-Nord	6 877	648	785	228	712	2 266	951	708	579	3 464
Zusammen	65 683	4 522	6 178	1 892	7 544	21 639	9 671	7 689	6 548	32 905
<i>Wilmersdorf (09)</i>										
02 Wilmersdorf	30 779	2 138	2 856	930	2 887	9 653	4 805	4 103	3 407	15 750
03 Schmargendorf	5 335	414	615	189	473	1 641	803	666	534	2 825
04 Grunewald	3 741	246	399	128	392	1 037	616	494	429	1 967
07 Halensee	4 276	274	379	113	416	1 373	771	494	456	2 259
Zusammen	44 131	3 072	4 249	1 360	4 168	13 704	6 995	5 757	4 826	22 801
Insgesamt	109 814	7 594	10 427	3 252	11 712	35 343	16 666	13 446	11 374	55 706

**12 Einwohnerinnen und Einwohner mit Migrationshintergrund in Berlin am 31. Dezember 2011
nach Ortsteilen und Altersgruppen**

Bezirk <i>Bezirk (alt)</i> Ortsteil (s.Karte/Grafik 6)	Ins- gesamt	Davon im Alter von ... bis unter ... Jahren								Darunter weiblich
		unter 6	6 - 15	15 - 18	18 - 27	27 - 45	45 - 55	55 - 65	65 und mehr	
<i>Spandau (08)</i>		05 Spandau								
01 Spandau	10 368	883	1 191	445	1 334	3 119	1 434	1 090	872	5 079
02 Haselhorst	5 135	484	718	212	515	1 541	732	555	378	2 626
03 Siemensstadt	4 630	450	549	166	656	1 333	548	586	342	2 297
04 Staaken	10 114	921	1 509	541	1 100	2 617	1 503	1 064	859	5 121
05 Gatow	504	45	76	30	33	92	79	79	70	260
06 Kladow	1 693	151	291	99	124	343	321	194	170	896
07 Hakenfelde	6 124	582	878	254	682	1 804	779	657	488	3 050
08 Falkenhagener Feld	10 990	961	1 497	462	1 237	2 978	1 532	1 235	1 088	5 546
09 Wilhelmstadt	9 433	852	1 220	415	1 068	2 625	1 363	1 071	819	4 705
Zusammen	58 991	5 329	7 929	2 624	6 749	16 452	8 291	6 531	5 086	29 580
Insgesamt	58 991	5 329	7 929	2 624	6 749	16 452	8 291	6 531	5 086	29 580
<i>Zehlendorf (10)</i>		06 Steglitz–Zehlendorf								
04 Zehlendorf	10 878	836	1 514	541	841	2 660	1 768	1 451	1 267	5 722
05 Dahlem	4 565	357	703	223	392	1 203	750	492	445	2 379
06 Nikolassee	3 742	236	447	143	810	873	479	422	332	1 939
07 Wannsee	1 630	110	213	72	101	414	268	257	195	829
Zusammen	20 815	1 539	2 877	979	2 144	5 150	3 265	2 622	2 239	10 869
<i>Steglitz (12)</i>		07 Tempelhof–Schöneberg								
01 Steglitz	19 348	1 587	2 124	730	1 949	6 110	2 902	2 221	1 725	9 993
02 Lichtenfelde	18 234	1 401	2 250	771	2 111	5 068	2 791	2 179	1 663	9 211
03 Lankwitz	9 301	696	991	326	1 091	2 751	1 345	1 136	965	4 755
Zusammen	46 883	3 684	5 365	1 827	5 151	13 929	7 038	5 536	4 353	23 959
Insgesamt	67 698	5 223	8 242	2 806	7 295	19 079	10 303	8 158	6 592	34 828
<i>Schöneberg (11)</i>		08 Neukölln								
01 Schöneberg	47 448	3 470	4 952	1 659	5 580	15 157	7 025	5 152	4 453	23 247
02 Friedenau	6 480	555	819	203	589	1 957	967	813	577	3 376
Zusammen	53 928	4 025	5 771	1 862	6 169	17 114	7 992	5 965	5 030	26 623
<i>Tempelhof (13)</i>		09 Treptow–Köpenick								
03 Tempelhof	18 430	1 677	2 173	648	2 307	5 921	2 420	1 799	1 485	9 240
04 Mariendorf	13 627	1 158	1 706	544	1 492	4 116	1 933	1 566	1 112	6 854
05 Marienfelde	9 467	865	1 212	416	1 013	2 576	1 252	1 063	1 070	4 830
06 Lichtenrade	8 941	764	1 353	413	713	2 249	1 445	1 063	941	4 598
Zusammen	50 465	4 464	6 444	2 021	5 525	14 862	7 050	5 491	4 608	25 522
Insgesamt	104 393	8 489	12 215	3 883	11 694	31 976	15 042	11 456	9 638	52 145
<i>Neukölln (14)</i>		08 Neukölln								
01 Neukölln	82 187	8 055	10 222	3 114	12 414	28 508	9 500	5 849	4 525	39 118
02 Britz	11 944	1 157	1 557	493	1 487	3 651	1 610	1 117	872	5 868
03 Buckow	8 859	751	1 281	477	945	2 379	1 305	962	759	4 462
04 Rudow	7 792	614	1 266	423	800	1 943	1 194	865	687	3 918
05 Gropiusstadt	15 087	1 509	2 086	627	1 616	4 172	2 147	1 551	1 379	7 694
Zusammen	125 869	12 086	16 412	5 134	17 262	40 653	15 756	10 344	8 222	61 060
Insgesamt	125 869	12 086	16 412	5 134	17 262	40 653	15 756	10 344	8 222	61 060
<i>Treptow (15)</i>		09 Treptow–Köpenick								
01 Alt-Treptow	2 461	300	341	85	288	999	249	125	74	1 191
02 Plänterwald	854	81	86	19	121	319	106	39	83	421
03 Baumschulenweg	1 688	176	204	59	218	586	193	94	158	843
04 Johannisthal	1 290	143	177	43	140	363	175	94	155	655
05 Niederschöneweide	1 089	61	126	39	205	400	109	73	76	424
06 Altglienicke	2 589	244	404	107	269	807	365	196	197	1 283
07 Adlershof	999	111	107	22	103	349	127	51	129	491
08 Bohnsdorf	530	61	67	21	45	131	86	52	67	280
Zusammen	11 500	1 177	1 512	395	1 389	3 954	1 410	724	939	5 588

12 Einwohnerinnen und Einwohner mit Migrationshintergrund in Berlin am 31. Dezember 2011 nach Ortsteilen und Altersgruppen

Bezirk <i>Bezirk (alt)</i> Ortsteil (s.Karte/Grafik 6)	Ins- gesamt	Davon im Alter von ... bis unter ... Jahren								Darunter weiblich
		unter 6	6 - 15	15 - 18	18 - 27	27 - 45	45 - 55	55 - 65	65 und mehr	
<i>Köpenick (16)</i>										
09 Oberschöneeweide	1 986	201	236	102	302	657	248	140	100	972
10 Köpenick	3 272	294	463	110	303	961	375	273	493	1 662
11 Friedrichshagen	759	88	115	22	61	216	104	37	116	416
12 Rahnsdorf	458	45	64	17	37	95	97	28	75	246
13 Grünau	278	18	35	6	24	73	40	34	48	136
14 Müggelheim	280	22	50	3	15	69	47	43	31	144
15 Schmöckwitz	231	24	12	6	12	62	33	30	52	122
Zusammen	7 264	692	975	266	754	2 133	944	585	915	3 698
Insgesamt	18 764	1 869	2 487	661	2 143	6 087	2 354	1 309	1 854	9 286
<i>Marzahn (21)</i>										
10 Marzahn–Hellersdorf										
01 Marzahn	16 666	1 883	2 217	617	2 202	4 680	2 121	1 624	1 322	8 514
02 Biesdorf	2 475	163	201	97	673	630	310	140	261	1 215
Zusammen	19 141	2 046	2 418	714	2 875	5 310	2 431	1 764	1 583	9 729
<i>Hellersdorf (23)</i>										
03 Kaulsdorf	878	75	137	21	69	225	144	84	123	469
04 Mahlsdorf	1 211	115	138	63	104	309	211	133	138	650
05 Hellersdorf	7 709	858	972	239	1 082	2 211	1 022	668	657	3 941
Zusammen	9 798	1 048	1 247	323	1 255	2 745	1 377	885	918	5 060
Insgesamt	28 939	3 094	3 665	1 037	4 130	8 055	3 808	2 649	2 501	14 789
<i>Lichtenberg (17)</i>										
11 Lichtenberg										
01 Friedrichsfelde	7 795	821	992	287	1 320	2 265	927	553	630	3 888
02 Karlshorst	2 089	171	275	57	456	695	208	96	131	1 049
03 Lichtenberg	6 548	572	561	239	1 324	2 176	894	441	341	2 932
11 Fennpfuhl	6 063	676	719	200	1 052	1 857	715	373	471	3 093
12 Rummelsburg	2 687	277	233	73	471	1 033	363	154	83	1 268
Zusammen	25 182	2 517	2 780	856	4 623	8 026	3 107	1 617	1 656	12 230
<i>Hohenschönhausen (22)</i>										
04 Falkenberg	60	7	7	6	6	10	15	3	6	22
06 Malchow	32	6	3	–	3	9	8	–	3	25
07 Wartenberg	63	–	3	6	3	12	15	10	14	24
09 Neu-Hohenschönhausen	8 105	900	1 188	322	982	2 207	1 189	772	545	4 169
10 Alt-Hohenschönhausen	5 101	642	704	189	702	1 568	562	350	384	2 554
Zusammen	13 361	1 555	1 905	523	1 696	3 806	1 789	1 135	952	6 794
Insgesamt	38 543	4 072	4 685	1 379	6 319	11 832	4 896	2 752	2 608	19 024
<i>Reinickendorf (20)</i>										
12 Reinickendorf										
01 Reinickendorf	26 746	2 748	3 364	1 086	3 280	8 423	3 510	2 524	1 811	13 066
02 Tegel	6 405	488	755	277	613	1 920	966	785	601	3 151
03 Konradshöhe	661	55	132	46	43	137	96	88	64	330
04 Heiligensee	1 747	134	290	72	142	358	286	282	183	945
05 Frohnau	1 752	156	295	112	97	343	322	240	187	950
06 Hermsdorf	1 639	117	270	93	105	360	275	239	180	845
07 Waidmannslust	2 005	158	336	98	236	497	297	234	149	985
08 Lübars	558	48	63	52	30	130	73	101	61	291
09 Wittenau	4 916	334	573	227	541	1 389	795	600	457	2 341
10 Märkisches Viertel	13 488	1 625	2 398	756	1 530	3 609	1 670	1 113	787	6 817
Zusammen	59 917	5 863	8 476	2 819	6 617	17 166	8 290	6 206	4 480	29 721
Insgesamt	59 917	5 863	8 476	2 819	6 617	17 166	8 290	6 206	4 480	29 721
Berlin										
	908 188	80 900	108 073	33 187	118 986	295 085	119 400	82 514	70 043	449 200
Nachrichtlich:										
Westliches Stadtgebiet	728 603	62 642	88 214	28 161	92 028	228 151	99 073	71 402	58 932	359 871
Östliches Stadtgebiet	179 585	18 258	19 859	5 026	26 958	66 934	20 327	11 112	11 111	89 329

**13 Ausländische Einwohnerinnen und Einwohner in Berlin am 31. Dezember 2011
nach Ortsteilen und Altersgruppen**

Bezirk <i>Bezirk (alt)</i> Ortsteil (s.Karte/Grafik 6)	Ins- gesamt	Davon im Alter von ... bis unter ... Jahren								Darunter weiblich	
		unter 6	6 - 15	15 - 18	18 - 27	27 - 45	45 - 55	55 - 65	65 und mehr		
<i>Mitte (01)</i>		01 Mitte									
01 Mitte	15 358	418	540	194	2 938	8 146	1 763	843	516	7 656	
Zusammen	15 358	418	540	194	2 938	8 146	1 763	843	516	7 656	
<i>Tiergarten (02)</i>											
02 Moabit	18 169	498	903	446	2 987	7 396	2 654	1 786	1 499	8 672	
03 Hansaviertel	1 542	12	31	15	560	609	148	76	91	694	
04 Tiergarten	3 801	102	170	87	806	1 491	540	330	275	1 796	
Zusammen	23 512	612	1 104	548	4 353	9 496	3 342	2 192	1 865	11 162	
<i>Wedding (03)</i>											
05 Wedding	23 604	771	1 287	647	4 223	9 624	3 388	2 051	1 613	10 689	
06 Gesundbrunnen	29 088	1 216	1 974	995	4 928	11 464	4 041	2 207	2 263	13 688	
Zusammen	52 692	1 987	3 261	1 642	9 151	21 088	7 429	4 258	3 876	24 377	
Insgesamt	91 562	3 017	4 905	2 384	16 442	38 730	12 534	7 293	6 257	43 195	
<i>Friedrichshain (05)</i>		02 Friedrichshain–Kreuzberg									
01 Friedrichshain	15 229	341	500	187	3 599	8 347	1 493	552	210	7 378	
Zusammen	15 229	341	500	187	3 599	8 347	1 493	552	210	7 378	
<i>Kreuzberg (06)</i>											
02 Kreuzberg	42 204	748	1 843	1 006	6 570	18 327	5 978	3 623	4 109	20 421	
Zusammen	42 204	748	1 843	1 006	6 570	18 327	5 978	3 623	4 109	20 421	
Insgesamt	57 433	1 089	2 343	1 193	10 169	26 674	7 471	4 175	4 319	27 799	
<i>Prenzlauer Berg (04)</i>		03 Pankow									
01 Prenzlauer Berg	17 841	503	388	145	3 346	10 654	1 835	631	339	8 803	
Zusammen	17 841	503	388	145	3 346	10 654	1 835	631	339	8 803	
<i>Weißensee (18)</i>											
02 Weißensee	2 261	81	113	66	393	1 098	307	141	62	1 068	
03 Blankenburg	72	–	3	3	9	45	12	–	–	42	
04 Heinersdorf	139	3	4	3	21	58	34	13	3	66	
05 Karow	395	18	18	15	44	205	46	37	12	211	
06 Stadtrandsiedlung Malchow	9	–	–	–	–	6	3	–	–	6	
Zusammen	2 876	102	138	87	467	1 412	402	191	77	1 393	
<i>Pankow (19)</i>											
07 Pankow	2 469	56	79	34	385	1 358	323	151	83	1 227	
08 Blankenfelde	18	–	–	3	–	9	3	–	3	9	
09 Buch	333	9	15	–	46	200	27	30	6	146	
10 Französisch Buchholz	522	9	31	19	38	258	99	37	31	264	
11 Niederschönhausen	1 086	33	40	27	215	506	164	64	37	593	
12 Rosenthal	296	7	6	10	45	120	41	36	31	148	
13 Wilhelmsruh	269	6	9	3	39	128	57	12	15	140	
Zusammen	4 993	120	180	96	768	2 579	714	330	206	2 527	
Insgesamt	25 710	725	706	328	4 581	14 645	2 951	1 152	622	12 723	
<i>Charlottenburg (07)</i>		04 Charlottenburg–Wilmersdorf									
01 Charlottenburg	28 497	525	849	400	3 482	11 231	4 914	3 736	3 360	14 053	
05 Westend	5 661	142	219	80	1 044	2 181	796	619	580	2 832	
06 Charlottenburg-Nord	3 214	97	170	72	334	1 365	493	368	315	1 614	
Zusammen	37 372	764	1 238	552	4 860	14 777	6 203	4 723	4 255	18 499	
<i>Wilmersdorf (09)</i>											
02 Wilmersdorf	16 948	391	637	306	1 724	6 419	3 067	2 385	2 019	8 566	
03 Schmargendorf	2 641	54	135	37	265	1 044	435	362	309	1 394	
04 Grunewald	2 057	43	96	37	276	707	358	294	246	1 078	
07 Halensee	2 284	21	71	25	254	861	483	286	283	1 216	
Zusammen	23 930	509	939	405	2 519	9 031	4 343	3 327	2 857	12 254	
Insgesamt	61 302	1 273	2 177	957	7 379	23 808	10 546	8 050	7 112	30 753	

13 Ausländische Einwohnerinnen und Einwohner in Berlin am 31. Dezember 2011 nach Ortsteilen und Altersgruppen

Bezirk <i>Bezirk (alt)</i> Ortsteil (s.Karte/Grafik 6)	Ins- gesamt	Davon im Alter von ... bis unter ... Jahren								Darunter weiblich
		unter 6	6 - 15	15 - 18	18 - 27	27 - 45	45 - 55	55 - 65	65 und mehr	
<i>Spandau (08)</i>		05 Spandau								
01 Spandau	5 236	123	281	176	700	1 951	843	621	541	2 537
02 Haselhorst	1 763	38	86	44	195	753	282	210	155	937
03 Siemensstadt	2 481	142	175	58	396	883	261	348	218	1 235
04 Staaken	3 515	93	213	119	397	1 342	609	404	338	1 799
05 Gatow	135	6	9	3	9	34	31	21	22	90
06 Kladow	527	3	22	13	59	150	132	73	75	301
07 Hakenfelde	2 624	107	196	67	283	1 042	383	312	234	1 342
08 Falkenhagener Feld	3 784	84	225	119	444	1 481	595	457	379	1 844
09 Wilhelmstadt	3 849	107	201	113	435	1 503	631	484	375	1 958
Zusammen	23 914	703	1 408	712	2 918	9 139	3 767	2 930	2 337	12 043
Insgesamt	23 914	703	1 408	712	2 918	9 139	3 767	2 930	2 337	12 043
<i>Zehlendorf (10)</i>		06 Steglitz–Zehlendorf								
04 Zehlendorf	5 089	98	172	99	501	1 768	1 006	742	703	2 757
05 Dahlem	2 382	66	142	61	244	824	441	287	317	1 265
06 Nikolassee	2 078	18	60	24	674	630	239	242	191	1 094
07 Wannsee	812	6	33	19	61	279	152	150	112	425
Zusammen	10 361	188	407	203	1 480	3 501	1 838	1 421	1 323	5 541
<i>Steglitz (12)</i>		07 Tempelhof–Schöneberg								
01 Steglitz	9 516	200	378	229	1 109	3 785	1 599	1 217	999	4 895
02 Lichtenfelde	8 843	172	327	175	1 392	3 310	1 452	1 064	951	4 438
03 Lankwitz	4 339	84	134	92	677	1 720	640	522	470	2 216
Zusammen	22 698	456	839	496	3 178	8 815	3 691	2 803	2 420	11 549
Insgesamt	33 059	644	1 246	699	4 658	12 316	5 529	4 224	3 743	17 090
<i>Schöneberg (11)</i>		08 Neukölln								
01 Schöneberg	27 075	420	1 016	642	3 449	10 332	4 674	3 396	3 146	13 048
02 Friedenau	3 263	67	121	57	378	1 286	561	457	336	1 682
Zusammen	30 338	487	1 137	699	3 827	11 618	5 235	3 853	3 482	14 730
<i>Tempelhof (13)</i>		09 Treptow–Köpenick								
03 Tempelhof	9 084	188	398	218	1 236	3 637	1 385	1 029	993	4 526
04 Mariendorf	5 945	120	283	172	723	2 335	953	743	616	3 005
05 Marienfelde	3 385	164	259	109	480	1 340	448	327	258	1 711
06 Lichtenrade	2 982	65	192	79	294	1 126	541	405	280	1 598
Zusammen	21 396	537	1 132	578	2 733	8 438	3 327	2 504	2 147	10 840
Insgesamt	51 734	1 024	2 269	1 277	6 560	20 056	8 562	6 357	5 629	25 570
<i>Neukölln (14)</i>		08 Neukölln								
01 Neukölln	51 055	2 012	3 127	1 466	8 263	21 594	6 886	4 207	3 500	23 951
02 Britz	5 422	157	284	155	731	2 151	887	553	504	2 620
03 Buckow	3 267	77	183	103	425	1 216	519	374	370	1 671
04 Rudow	2 708	49	170	102	308	1 003	418	305	353	1 380
05 Gropiusstadt	5 657	132	363	180	714	2 218	943	589	518	2 877
Zusammen	68 109	2 427	4 127	2 006	10 441	28 182	9 653	6 028	5 245	32 499
Insgesamt	68 109	2 427	4 127	2 006	10 441	28 182	9 653	6 028	5 245	32 499
<i>Treptow (15)</i>		09 Treptow–Köpenick								
01 Alt-Treptow	1 362	31	64	27	218	739	166	73	44	691
02 Plänterwald	408	–	12	6	81	217	62	15	15	202
03 Baumschulenweg	755	29	33	31	132	357	87	57	29	357
04 Johannisthal	474	16	34	9	61	214	75	37	28	254
05 Niederschöneweide	679	12	25	9	177	322	73	49	12	208
06 Altglienicke	913	17	64	15	99	468	138	70	42	416
07 Adlershof	533	29	22	9	60	276	82	33	22	259
08 Bohnsdorf	189	13	12	3	24	79	36	16	6	97
Zusammen	5 313	147	266	109	852	2 672	719	350	198	2 484

13 Ausländische Einwohnerinnen und Einwohner in Berlin am 31. Dezember 2011 nach Ortsteilen und Altersgruppen

Bezirk <i>Bezirk (alt)</i> Ortsteil (s.Karte/Grafik 6)	Ins- gesamt	Davon im Alter von ... bis unter ... Jahren								Darunter weiblich
		unter 6	6 - 15	15 - 18	18 - 27	27 - 45	45 - 55	55 - 65	65 und mehr	
<i>Köpenick (16)</i>										
09 Oberschöneeweide	1 129	33	99	66	189	475	178	74	15	548
10 Köpenick	1 277	24	42	40	183	607	204	105	72	632
11 Friedrichshagen	315	8	13	3	40	138	73	28	12	166
12 Rahnsdorf	178	–	13	4	25	65	37	16	18	90
13 Grünau	135	3	–	3	21	53	18	19	18	58
14 Müggelheim	88	–	6	–	3	39	22	9	9	45
15 Schmöckwitz	92	3	3	3	3	40	18	6	16	58
Zusammen	3 214	71	176	119	464	1 417	550	257	160	1 597
Insgesamt	8 527	218	442	228	1 316	4 089	1 269	607	358	4 081
<i>Marzahn (21)</i>										
10 Marzahn–Hellersdorf										
01 Marzahn	5 807	296	478	200	859	2 531	911	394	138	2 961
02 Biesdorf	1 207	21	21	32	557	392	111	36	37	550
Zusammen	7 014	317	499	232	1 416	2 923	1 022	430	175	3 511
<i>Hellersdorf (23)</i>										
03 Kaulsdorf	286	3	11	6	33	132	62	24	15	142
04 Mahlsdorf	387	–	9	12	65	178	83	28	12	207
05 Hellersdorf	2 711	162	184	69	404	1 263	401	165	63	1 388
Zusammen	3 384	165	204	87	502	1 573	546	217	90	1 737
Insgesamt	10 398	482	703	319	1 918	4 496	1 568	647	265	5 248
<i>Lichtenberg (17)</i>										
11 Lichtenberg										
01 Friedrichsfelde	4 039	219	351	136	874	1 553	572	232	102	1 999
02 Karlshorst	1 131	22	42	15	374	496	110	53	19	551
03 Lichtenberg	3 951	131	169	155	981	1 618	603	234	60	1 632
11 Fennpfuhl	2 971	151	233	111	617	1 225	413	156	65	1 564
12 Rummelsburg	1 606	49	66	33	318	750	268	88	34	738
Zusammen	13 698	572	861	450	3 164	5 642	1 966	763	280	6 484
<i>Hohenschönhausen (22)</i>										
04 Falkenberg	15	–	–	–	6	3	6	–	–	6
06 Malchow	13	–	–	–	–	9	4	–	–	13
07 Wartenberg	24	–	–	–	3	9	6	3	3	9
09 Neu-Hohenschönhausen	3 217	130	295	149	442	1 245	634	239	83	1 671
10 Alt-Hohenschönhausen	2 752	212	277	96	491	1 119	348	140	69	1 346
Zusammen	6 021	342	572	245	942	2 385	998	382	155	3 045
Insgesamt	19 719	914	1 433	695	4 106	8 027	2 964	1 145	435	9 529
<i>Reinickendorf (20)</i>										
12 Reinickendorf										
01 Reinickendorf	13 242	525	833	408	1 833	5 330	1 977	1 312	1 024	6 415
02 Tegel	2 800	56	101	76	302	1 126	473	370	296	1 294
03 Konradshöhe	233	3	9	19	18	70	43	28	43	120
04 Heiligensee	584	10	18	10	47	183	110	120	86	324
05 Frohnau	565	3	13	8	55	157	139	98	92	329
06 Hermsdorf	631	13	39	9	64	206	125	97	78	325
07 Waidmannslust	766	27	58	24	107	280	124	98	48	378
08 Lübars	193	3	6	6	9	64	36	39	30	102
09 Wittenau	2 104	25	79	73	255	774	393	267	238	981
10 Märkisches Viertel	5 627	314	592	283	791	2 177	758	419	293	2 897
Zusammen	26 745	979	1 748	916	3 481	10 367	4 178	2 848	2 228	13 165
Insgesamt	26 745	979	1 748	916	3 481	10 367	4 178	2 848	2 228	13 165
Berlin	478 212	13 495	23 507	11 714	73 969	200 529	70 992	45 456	38 550	233 695
Nachrichtlich:										
Westliches Stadtgebiet	383 271	10 397	19 183	9 763	55 511	152 779	58 984	40 510	36 144	187 080
Östliches Stadtgebiet	94 941	3 098	4 324	1 951	18 458	47 750	12 008	4 946	2 406	46 615

8 Anteil ausländischer Einwohnerinnen und Einwohner an allen Einwohnern in Berlin am 31. Dezember 2011 nach Ortsteilen in Prozent

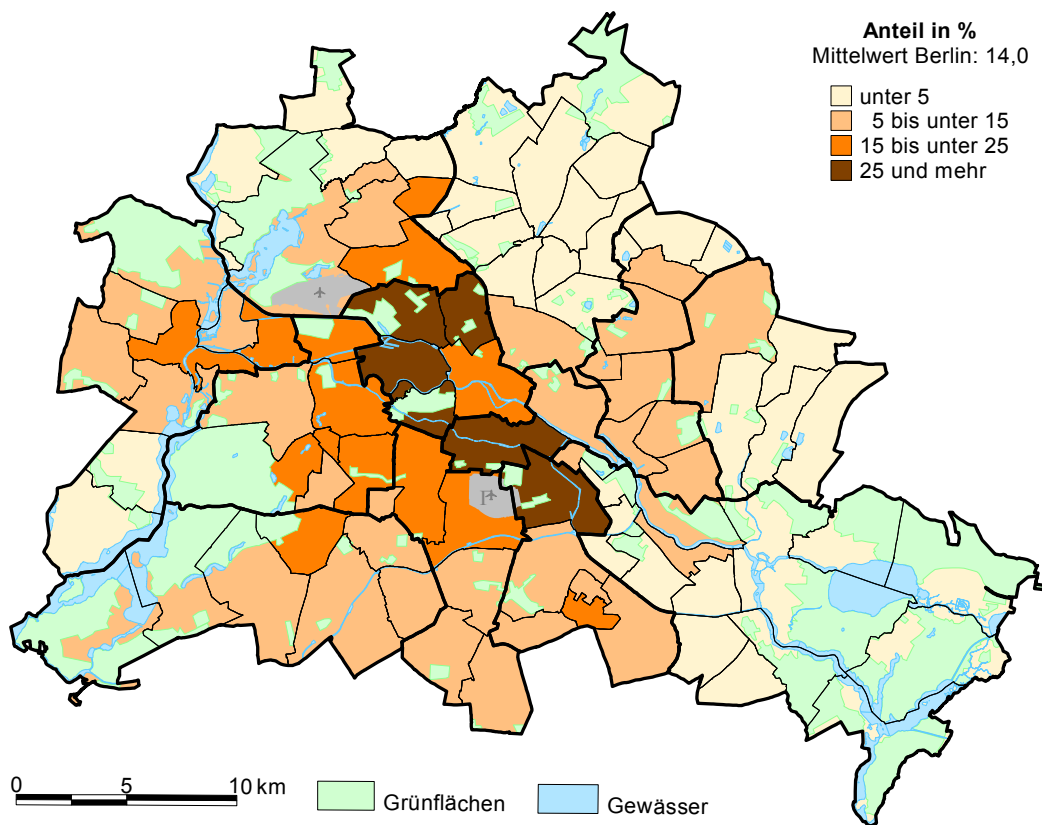

9 Anteil Einwohnerinnen und Einwohner mit Migrationshintergrund an allen Einwohnern in Berlin am 31. Dezember 2011 nach Ortsteilen in Prozent

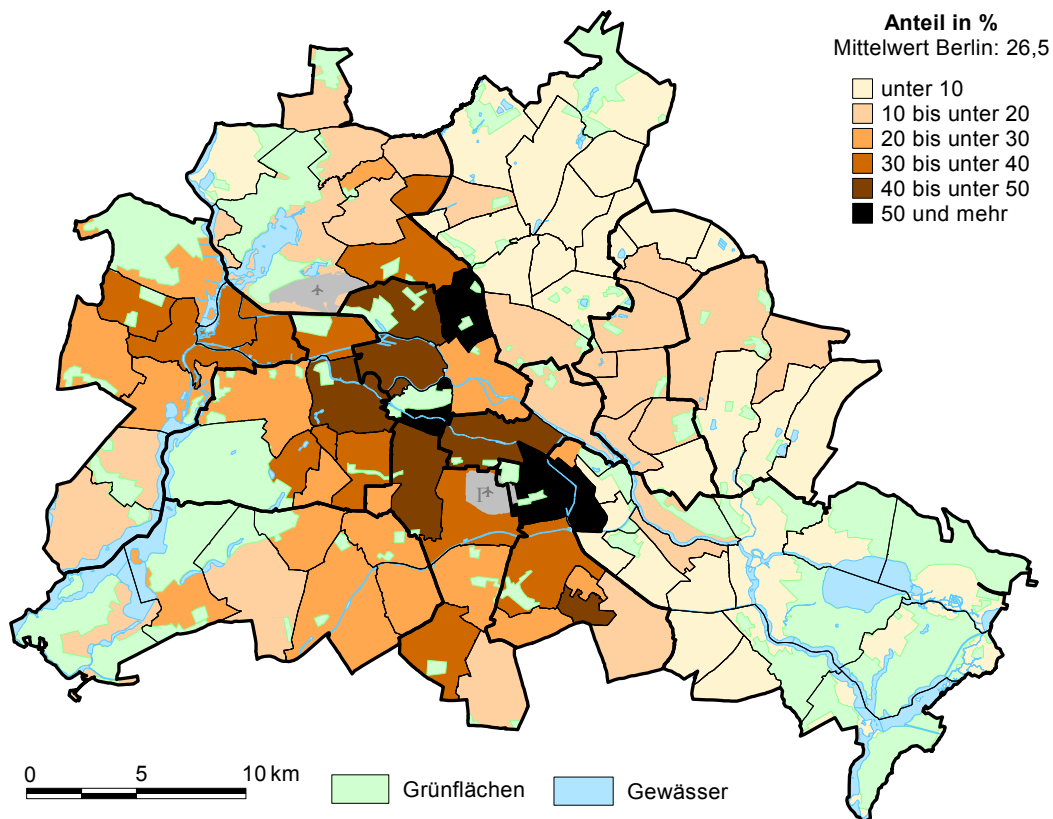

14 Einwohnerinnen und Einwohner in Berlin am 31. Dezember 2011 nach LOR-Bezirksregionen und Altersgruppen

Bezirk LOR-Bezirksregion (s.Karte/Grafik 7, Nummer fett - innere Stadt)	Ins- gesamt	Davon im Alter von ... bis unter ... Jahren								Darunter weiblich
		unter 6	6 - 15	15 - 18	18 - 27	27 - 45	45 - 55	55 - 65	65 und mehr	
01 Mitte										
0111 Tiergarten Süd	12 419	605	799	254	1 898	3 623	1 981	1 558	1 701	5 788
0112 Regierungsviertel	9 054	367	454	162	950	2 416	1 510	1 293	1 902	4 484
0113 Alexanderplatz	46 802	2 325	2 373	582	5 361	15 789	6 746	4 455	9 171	23 333
0114 Brunnenstraße Süd	25 349	2 032	1 416	263	2 706	12 761	3 269	1 409	1 493	12 487
0221 Moabit West	41 584	2 273	2 782	905	6 724	12 961	6 565	4 642	4 732	19 960
0222 Moabit Ost	34 865	1 869	2 519	772	5 583	10 340	4 922	3 712	5 148	17 015
0331 Osloer Straße	34 809	2 608	3 165	1 011	6 067	10 650	4 620	2 913	3 775	16 738
0332 Brunnenstraße Nord	35 083	2 791	3 492	1 052	5 172	9 990	4 618	3 258	4 710	17 357
0441 Parkviertel	41 313	2 131	2 463	833	5 868	11 289	6 497	4 671	7 561	20 512
0442 Wedding Zentrum	51 874	3 325	4 313	1 393	9 826	16 451	6 824	4 335	5 407	24 223
Zusammen	333 152	20 326	23 776	7 227	50 155	106 270	47 552	32 246	45 600	161 897
02 Friedrichshain-Kreuzberg										
0101 Südliche Friedrichstadt	38 872	3 009	4 109	1 356	5 541	11 248	5 390	3 568	4 651	19 272
0202 Tempelhofer Vorstadt	60 408	3 657	4 213	1 315	7 207	22 503	10 460	6 043	5 010	29 797
0303 Nördliche Luisenstadt	22 264	1 349	1 858	590	2 883	8 088	3 500	2 009	1 987	10 647
0304 Südliche Luisenstadt	25 988	1 518	1 703	471	3 184	11 312	3 859	2 130	1 811	12 641
0405 Karl-Marx-Allee Nord	22 216	1 229	996	278	2 910	7 524	2 828	1 869	4 582	11 322
0407 Karl-Marx-Allee Süd	22 807	1 175	1 120	259	3 580	7 777	2 653	1 786	4 457	11 541
0506 Frankfurter Allee Nord	27 029	1 717	1 351	243	4 712	13 500	2 807	1 269	1 430	12 941
0508 Frankfurter Allee Süd FK	45 777	2 886	2 142	443	7 761	23 263	4 747	2 036	2 499	22 056
Zusammen	265 361	16 540	17 492	4 955	37 778	105 215	36 244	20 710	26 427	130 217
03 Pankow										
0101 Buch	12 864	683	939	207	1 259	2 837	1 895	1 759	3 285	6 694
0202 Blankenfelde/Niederschönhausen	25 028	1 627	2 189	524	2 070	6 994	4 533	2 875	4 216	12 839
0203 Buchholz	16 724	1 031	1 610	459	1 425	4 175	3 298	1 987	2 739	8 499
0304 Karow	18 817	1 176	1 679	519	1 843	4 724	3 346	2 185	3 345	9 754
0307 Blankenburg/Heinersdorf/Märchenland	14 148	553	1 050	350	1 139	2 914	2 997	2 168	2 977	7 104
0405 Schönholz/Wilhelmsruh/Rosenthal	17 064	995	1 619	469	1 370	4 173	3 128	1 937	3 373	8 760
0406 Pankow Zentrum	32 184	2 415	2 521	597	2 799	9 831	4 700	2 718	6 603	17 221
0408 Pankow Süd	31 621	1 925	1 924	460	3 255	10 480	4 594	2 967	6 016	16 668
0509 Weißensee	32 681	2 158	2 109	547	3 785	11 132	4 998	2 745	5 207	16 564
0510 Weißensee Ost	15 012	752	885	251	1 689	3 768	2 375	1 560	3 732	7 859
0611 Prenzlauer Berg Nordwest	23 415	1 683	1 178	234	2 965	11 796	2 743	1 309	1 507	11 348
0612 Prenzlauer Berg Nord	25 786	1 460	1 094	251	3 527	10 769	3 103	1 864	3 718	13 276
0613 Helmholtzplatz	20 950	1 840	1 405	234	2 038	11 074	2 706	846	807	10 331
0614 Prenzlauer Berg Ost	24 178	1 289	1 165	285	2 643	7 193	3 022	2 355	6 226	12 591
0715 Prenzlauer Berg Südwest	24 093	2 049	1 732	326	2 194	11 653	3 645	1 293	1 201	11 749
0716 Prenzlauer Berg Süd	30 456	2 575	2 249	427	3 115	13 513	4 186	1 916	2 475	15 263
Zusammen	365 021	24 211	25 348	6 140	37 116	127 026	55 269	32 484	57 427	186 520
04 Charlottenburg-Wilmersdorf										
0101 Charlottenburg Nord	17 916	940	1 211	398	1 745	4 300	2 594	2 254	4 474	9 430
0202 Heerstraße	12 398	482	948	297	1 171	2 317	1 866	1 672	3 645	6 451
0203 Westend	26 103	1 031	1 544	544	2 449	5 645	3 953	3 681	7 256	13 860
0304 Schloß Charlottenburg	23 090	1 219	1 545	495	2 749	6 646	3 730	3 062	3 644	11 989
0305 Mierendorffplatz	14 114	655	734	273	1 817	4 219	2 532	1 819	2 065	7 164
0306 Otto-Suhr-Allee	25 278	1 046	1 440	462	2 981	7 059	4 012	3 449	4 829	13 027
0307 Neue Kantstraße	22 824	1 009	1 388	435	2 326	6 017	3 878	3 444	4 327	11 971
0308 Kantstraße	20 244	914	1 102	378	2 099	6 122	3 445	2 994	3 190	10 147
0309 Kurfürstendamm	14 333	617	764	234	1 168	3 734	2 566	2 226	3 024	7 234
0310 Halensee	14 141	517	756	242	1 242	3 497	2 463	2 192	3 232	7 436
0411 Grunewald	17 955	712	1 080	388	1 438	3 718	2 762	2 568	5 289	9 692
0412 Schmargendorf	13 688	652	986	278	874	2 689	2 104	2 064	4 041	7 603
0413 Wiesbadener Straße	17 964	730	1 190	378	1 314	3 767	3 104	2 780	4 701	9 877
0514 Düsseldorfer Straße	29 188	1 188	1 575	517	2 510	7 302	5 052	4 423	6 621	15 306
0515 Barstraße	13 459	590	891	314	1 554	3 713	2 241	1 889	2 267	6 961
0516 Volkspark Wilmersdorf	32 143	1 407	1 982	640	3 060	8 120	5 510	4 701	6 723	16 888
0617 Forst Grunewald	73	-	-	3	9	6	18	15	22	27
Zusammen	314 911	13 709	19 136	6 276	30 506	78 871	51 830	45 233	69 350	165 063

14 Einwohnerinnen und Einwohner in Berlin am 31. Dezember 2011 nach LOR-Bezirksregionen und Altersgruppen

Bezirk LOR-Bezirksregion (s.Karte/Grafik 7, Nummer fett - innere Stadt)	Ins- gesamt	Davon im Alter von ... bis unter ... Jahren								Darunter weiblich
		unter 6	6 - 15	15 - 18	18 - 27	27 - 45	45 - 55	55 - 65	65 und mehr	
05 Spandau										
0101 Hakenfelde	22 722	1 042	1 563	525	2 333	4 865	3 608	3 132	5 654	11 887
0102 Falkenhagener Feld	38 804	1 982	3 089	1 125	4 299	7 965	6 250	4 904	9 190	20 313
0103 Spandau Mitte	32 531	1 786	2 543	883	4 389	8 199	5 172	3 699	5 860	16 494
0204 Brunsbütteler Damm	23 119	1 013	1 900	850	2 337	4 468	3 975	3 105	5 471	12 028
0205 Heerstraße Nord	26 572	1 736	2 608	880	2 701	5 502	3 968	3 305	5 872	13 787
0206 Wilhelmstadt	33 630	1 590	2 076	814	3 529	7 759	5 324	4 457	8 081	17 537
0307 Haselhorst	13 624	782	1 144	369	1 333	3 275	2 123	1 757	2 841	7 141
0308 Siemensstadt	11 899	764	940	331	1 485	2 921	1 749	1 402	2 307	6 075
0409 Gatow/Kladow	17 744	808	1 730	594	1 309	2 916	3 102	2 835	4 450	8 969
Zusammen	220 645	11 503	17 593	6 371	23 715	47 870	35 271	28 596	49 726	114 231
06 Steglitz-Zehlendorf										
0101 Schloßstraße	21 289	1 022	1 526	510	2 006	5 462	3 554	3 031	4 178	11 452
0102 Albrechtstraße	51 175	2 559	3 198	1 135	5 372	13 220	8 333	6 789	10 569	27 352
0203 Lankwitz	41 242	1 857	2 623	961	4 046	9 051	6 437	5 583	10 684	22 138
0204 Ostpreußendamm	34 618	1 626	2 571	969	3 017	6 891	5 387	4 961	9 196	18 322
0305 Teiltower Damm	32 751	1 409	2 587	938	2 566	6 181	5 361	4 558	9 151	17 755
0306 Drakestraße	45 531	2 275	3 942	1 183	4 080	10 077	7 662	6 228	10 084	23 839
0407 Zehlendorf Südwest	25 631	1 261	2 217	748	2 374	4 750	3 991	3 650	6 640	13 405
0408 Zehlendorf Nord	41 455	2 062	4 035	1 284	2 963	7 652	6 869	5 403	11 187	22 317
Zusammen	293 692	14 071	22 699	7 728	26 424	63 284	47 594	40 203	71 689	156 580
07 Tempelhof-Schöneberg										
0101 Schöneberg Nord	47 979	2 298	3 259	1 128	5 258	13 863	8 700	6 403	7 070	23 089
0202 Schöneberg Süd	47 966	2 506	3 002	932	5 622	14 836	8 567	5 958	6 543	24 201
0303 Friedenau	44 425	2 505	3 501	1 149	4 244	11 461	7 990	6 326	7 249	23 543
0404 Tempelhof	59 247	3 111	4 030	1 360	6 833	15 137	9 537	7 237	12 002	31 116
0505 Mariendorf	49 927	2 174	3 282	1 209	5 054	11 023	7 715	6 720	12 750	26 364
0606 Marienfelde	30 328	1 591	2 384	856	2 864	6 231	4 338	4 170	7 894	15 846
0707 Lichtenrade	49 489	2 254	4 088	1 454	4 232	9 545	8 056	7 108	12 752	25 978
Zusammen	329 361	16 439	23 546	8 088	34 107	82 096	54 903	43 922	66 260	170 137
08 Neukölln										
0101 Schillerpromenade	30 637	1 908	2 187	654	5 115	10 739	4 407	2 724	2 903	14 457
0102 Neuköllner Mitte/Zentrum	36 463	2 452	3 071	982	6 013	12 130	4 883	3 309	3 623	17 566
0103 Reuterstraße	38 511	2 310	2 367	724	5 032	16 013	5 388	3 233	3 444	19 059
0104 Rixdorf	38 214	2 559	2 835	880	6 533	13 143	5 150	3 253	3 861	18 542
0105 Köllnische Heide	14 604	1 423	1 730	586	2 023	3 483	1 972	1 410	1 977	7 364
0206 Britz	40 185	2 056	2 857	1 039	4 453	9 029	6 672	5 291	8 788	20 835
0207 Buckow	27 416	1 204	2 067	867	2 628	5 469	4 368	3 755	7 058	14 301
0308 Gropiusstadt	36 045	1 985	2 817	944	3 405	7 227	4 829	4 534	10 304	19 334
0409 Buckow Nord	9 252	350	625	296	882	1 735	1 375	1 438	2 551	4 854
0410 Rudow	41 918	1 687	3 608	1 424	3 973	7 861	7 192	6 174	9 999	21 621
Zusammen	313 245	17 934	24 164	8 396	40 057	86 829	46 236	35 121	54 508	157 933
09 Treptow-Köpenick										
0101 Alt-Treptow	10 859	763	744	173	1 115	4 361	1 603	811	1 289	5 508
0102 Plänterwald	10 754	518	519	116	1 095	2 872	1 632	954	3 048	5 661
0103 Baumschulenweg	17 186	799	885	267	1 949	4 351	2 435	1 542	4 958	9 061
0104 Johannisthal	18 254	906	1 180	344	1 717	4 347	2 960	2 010	4 790	9 524
0205 Oberschönevide	18 919	1 196	1 203	356	2 918	6 019	2 720	1 557	2 950	9 451
0206 Niederschönevide	10 446	523	606	173	1 344	2 857	1 439	1 079	2 425	5 194
0207 Adlershof	15 294	774	833	219	1 784	4 095	2 411	1 622	3 556	7 720
0208 Köllnische Vorstadt/Spindlersfeld	9 762	652	669	159	1 189	2 640	1 500	993	1 960	4 945
0309 Altglienicke	25 352	1 489	2 232	769	2 739	6 212	4 954	2 916	4 041	12 781
0310 Bohnsdorf	11 879	544	871	325	1 014	2 569	2 351	1 590	2 615	6 026
0311 Grünau	5 408	222	302	107	351	1 227	874	685	1 640	2 780
0312 Schmöckwitz/Karolinenhof/Rauchfangswerder	4 068	179	274	99	245	797	824	621	1 029	2 059
0413 Köpenick Süd	15 680	540	820	252	1 197	2 775	2 689	2 344	5 063	8 171
0414 Allende-Viertel	6 139	216	359	104	404	1 011	728	870	2 447	3 328
0415 Altstadt-Kietz	6 858	517	558	143	901	1 981	1 099	740	919	3 515

14 Einwohnerinnen und Einwohner in Berlin am 31. Dezember 2011 nach LOR-Bezirksregionen und Altersgruppen

Bezirk LOR-Bezirksregion (s.Karte/Grafik 7, Nummer fett - innere Stadt)	Ins- gesamt	Davon im Alter von ... bis unter ... Jahren								Darunter weiblich
		unter 6	6 - 15	15 - 18	18 - 27	27 - 45	45 - 55	55 - 65	65 und mehr	
0416 Müggelheim	6 463	259	449	150	486	1 235	1 417	1 040	1 427	3 202
0517 Friedrichshagen	17 529	896	1 156	290	1 047	3 761	2 848	1 827	5 704	9 437
0518 Rahnsdorf/Hessenwinkel	8 948	415	672	220	567	1 751	1 811	1 265	2 247	4 525
0519 Dammvorstadt	9 338	510	528	133	1 066	2 486	1 356	1 003	2 256	4 894
0520 Köpenick Nord	12 351	495	741	188	906	2 451	1 988	1 465	4 117	6 553
Zusammen	241 487	12 413	15 601	4 587	24 034	59 798	39 639	26 934	58 481	124 335
10 Marzahn-Hellersdorf										
0101 Marzahn Nord	22 593	1 722	2 009	536	3 134	5 486	4 364	2 960	2 382	11 227
0102 Marzahn Mitte	45 171	2 665	3 058	836	5 431	10 398	6 617	8 750	7 416	22 673
0103 Marzahn Süd	36 004	1 834	2 128	587	3 645	7 468	5 043	7 061	8 238	18 577
0204 Hellersdorf Nord	32 528	2 482	2 608	676	5 665	8 098	6 139	3 246	3 614	16 706
0205 Hellersdorf Ost	18 244	1 221	1 262	405	3 024	4 297	3 904	1 860	2 271	9 232
0206 Hellersdorf Süd	24 075	1 358	1 421	381	3 731	5 213	4 564	3 371	4 036	12 605
0307 Biesdorf	24 988	1 019	1 469	496	2 684	5 123	5 006	4 040	5 151	12 599
0408 Kaulsdorf	18 675	816	1 376	420	1 766	3 916	4 204	2 846	3 331	9 429
0409 Mahlsdorf	26 954	1 073	1 878	658	2 418	5 422	6 334	4 109	5 062	13 489
Zusammen	249 232	14 190	17 209	4 995	31 498	55 421	46 175	38 243	41 501	126 537
11 Lichtenberg										
0101 Malchow, Wartenberg und Falkenberg	4 158	180	286	107	434	820	1 144	612	575	2 014
0102 Neu-Hohenschönhausen Nord	27 400	1 781	2 051	567	4 083	6 234	5 680	3 431	3 573	14 135
0103 Neu-Hohenschönhausen Süd	25 888	1 503	1 745	508	3 154	5 610	5 080	4 310	3 978	12 983
0204 Alt-Hohenschönhausen Nord	13 435	724	821	268	1 319	2 939	2 355	2 122	2 887	6 902
0205 Alt-Hohenschönhausen Süd	29 174	1 630	1 862	526	3 211	7 592	4 347	4 124	5 882	15 127
0306 Fennpfuhl	31 529	1 518	1 680	499	4 233	6 993	3 792	3 776	9 038	16 447
0307 Alt-Lichtenberg	23 239	1 245	1 063	328	3 627	7 851	3 255	2 136	3 734	11 473
0308 Frankfurter Allee Süd	9 649	509	628	224	1 395	2 291	1 344	988	2 270	4 963
0409 Neu-Lichtenberg	29 040	1 702	1 545	373	4 705	10 472	3 702	2 765	3 776	14 341
0410 Friedrichsfelde Nord	13 268	672	765	221	1 828	3 155	1 714	1 651	3 262	6 687
0411 Friedrichsfelde Süd	23 964	1 029	1 223	351	2 680	4 525	2 860	2 830	8 466	12 820
0512 Rummelsburger Bucht	3 207	365	236	45	212	1 239	418	272	420	1 561
0513 Karlshorst	22 329	1 469	1 803	370	2 324	6 414	3 690	2 306	3 953	11 587
Zusammen	256 280	14 327	15 708	4 387	33 205	66 135	39 381	31 323	51 814	131 040
12 Reinickendorf										
1031 Ost 1	25 385	1 554	1 864	634	3 320	6 569	4 044	3 003	4 397	12 770
1032 Ost 2	25 325	1 373	1 669	609	2 916	5 866	3 963	3 045	5 884	13 381
2141 West 1	14 481	675	971	382	1 450	3 346	2 448	2 009	3 200	7 119
2144 West 4	24 704	1 382	1 822	642	3 064	6 027	3 868	2 921	4 978	12 517
2145 West 5	10 192	351	555	238	908	2 241	1 662	1 365	2 872	5 492
2242 West 2	23 526	911	2 045	671	1 788	3 848	4 354	3 924	5 985	12 071
2311 Nord 1	32 684	1 423	2 900	987	2 140	5 420	5 549	4 942	9 323	17 026
3012 Nord 2	29 126	1 169	2 003	873	2 684	5 599	5 049	4 162	7 587	14 750
3021 MV 1 (Märkisches Viertel 1)	35 230	2 574	3 988	1 321	3 579	7 224	4 606	4 170	7 768	18 491
3022 MV 2 (Märkisches Viertel 2)	8 137	381	706	264	840	1 555	1 268	1 062	2 061	4 200
3043 West 3	15 937	574	950	366	1 523	3 413	2 763	2 220	4 128	8 373
Zusammen	244 727	12 367	19 473	6 987	24 212	51 108	39 574	32 823	58 183	126 190
Berlin	3 427 114	188 030	241 745	76 137	392 807	929 923	539 668	407 838	650 966	1 750 680

15 Einwohnerinnen und Einwohner mit Migrationshintergrund in Berlin am 31. Dezember 2011 nach LOR-Bezirksregionen und Altersgruppen

Bezirk LOR-Bezirksregion (s.Karte/Grafik 7, Nummer fett - innere Stadt)	Ins- gesamt	Davon im Alter von ... bis unter ... Jahren								Darunter weiblich
		unter 6	6 - 15	15 - 18	18 - 27	27 - 45	45 - 55	55 - 65	65 und mehr	
01 Mitte										
0111 Tiergarten Süd	6 627	486	656	214	1 131	2 158	866	613	503	3 155
0112 Regierungsviertel	3 374	245	319	86	457	1 163	470	357	277	1 687
0113 Alexanderplatz	13 537	1 199	1 279	298	2 112	5 734	1 511	739	665	6 706
0114 Brunnenstraße Süd	7 006	672	493	74	1 107	3 748	551	233	128	3 544
0221 Moabit West	18 055	1 506	1 930	629	2 625	6 231	2 325	1 672	1 137	8 537
0222 Moabit Ost	15 938	1 285	1 871	561	2 741	5 103	1 894	1 296	1 187	7 822
0331 Osloer Straße	19 804	2 030	2 688	842	3 166	6 214	2 387	1 309	1 168	9 375
0332 Brunnenstraße Nord	20 954	2 415	3 047	886	2 951	6 390	2 420	1 479	1 366	10 243
0441 Parkviertel	16 098	1 420	1 653	476	2 311	5 516	2 190	1 464	1 068	7 487
0442 Wedding Zentrum	30 984	2 706	3 771	1 218	5 348	10 200	3 729	2 138	1 874	14 329
Zusammen	152 377	13 964	17 707	5 284	23 949	52 457	18 343	11 300	9 373	72 885
02 Friedrichshain-Kreuzberg										
0101 Südliche Friedrichstadt	25 762	2 653	3 693	1 192	3 793	7 934	3 062	1 741	1 694	12 755
0202 Tempelhofer Vorstadt	23 159	1 793	2 503	807	3 136	8 684	2 948	1 766	1 522	11 238
0303 Nördliche Luisenstadt	12 677	936	1 468	478	1 809	4 280	1 598	969	1 139	6 106
0304 Südliche Luisenstadt	11 863	828	1 233	340	1 688	4 772	1 306	814	882	5 784
0405 Karl-Marx-Allee Nord	3 947	447	407	110	609	1 493	431	224	226	1 963
0407 Karl-Marx-Allee Süd	5 286	495	521	108	1 197	2 077	432	210	246	2 580
0506 Frankfurter Allee Nord	5 123	443	425	82	1 007	2 479	406	196	85	2 491
0508 Frankfurter Allee Süd FK	9 063	732	627	131	1 795	4 614	733	258	173	4 331
Zusammen	96 880	8 327	10 877	3 248	15 034	36 333	10 916	6 178	5 967	47 248
03 Pankow										
0101 Buch	848	61	108	9	89	293	92	85	111	388
0202 Blankenfelde/Niederschönhausen	2 085	217	338	92	263	638	283	124	130	1 105
0203 Buchholz	1 516	147	274	74	108	441	208	138	126	796
0304 Karow	1 304	129	202	59	117	392	157	123	125	661
0307 Blankenburg/Heinersdorf/Märchenland	669	58	101	27	63	192	100	61	67	344
0405 Schönholz/Wilhelmsruh/Rosenthal	1 982	188	359	102	188	550	276	152	167	997
0406 Pankow Zentrum	2 757	398	367	73	241	963	315	159	241	1 372
0408 Pankow Süd	2 666	260	280	81	339	1 051	296	143	216	1 327
0509 Weißensee	2 979	332	333	89	420	1 107	356	167	175	1 455
0510 Weißensee Ost	1 191	103	136	29	147	392	201	96	87	511
0611 Prenzlauer Berg Nordwest	4 466	422	301	64	782	2 328	342	152	75	2 121
0612 Prenzlauer Berg Nord	3 770	378	272	56	623	1 851	310	132	148	1 872
0613 Helmholtzplatz	4 586	511	406	49	614	2 413	401	120	72	2 305
0614 Prenzlauer Berg Ost	2 831	355	275	62	408	1 089	258	132	252	1 440
0715 Prenzlauer Berg Südwest	6 079	683	583	86	779	3 010	589	188	161	3 065
0716 Prenzlauer Berg Süd	6 274	748	616	108	901	2 942	551	213	195	3 169
Zusammen	46 003	4 990	4 951	1 060	6 082	19 652	4 735	2 185	2 348	22 928
04 Charlottenburg-Wilmersdorf										
0101 Charlottenburg Nord	6 854	643	782	228	709	2 260	945	708	579	3 453
0202 Heerstraße	3 046	180	343	108	520	924	412	304	255	1 508
0203 Westend	6 999	485	729	235	834	2 228	977	806	705	3 534
0304 Schloß Charlottenburg	9 307	656	908	281	1 116	3 131	1 292	1 044	879	4 675
0305 Mierendorffplatz	5 413	394	502	172	606	1 841	847	593	458	2 656
0306 Otto-Suhr-Allee	11 151	710	988	308	1 348	3 720	1 598	1 371	1 108	5 641
0307 Neue Kantstraße	8 070	506	725	191	867	2 696	1 220	935	930	4 101
0308 Kantstraße	8 987	612	718	233	996	3 098	1 371	1 113	846	4 482
0309 Kurfürstendamm	5 856	336	483	136	548	1 741	1 009	815	788	2 855
0310 Halensee	4 908	297	420	123	470	1 535	860	643	560	2 575
0411 Grunewald	5 569	386	569	196	559	1 656	863	721	619	2 927
0412 Schmargendorf	3 104	266	406	118	260	892	494	380	288	1 672
0413 Wiesbadener Straße	4 613	343	478	137	325	1 319	756	652	603	2 400
0514 Düsseldorfer Straße	10 861	708	922	317	1 009	3 425	1 762	1 492	1 226	5 597
0515 Barstraße	4 662	325	512	173	465	1 543	689	557	398	2 351
0516 Volkspark Wilmersdorf	10 404	747	942	296	1 080	3 334	1 568	1 309	1 128	5 279
0617 Forst Grunewald	10	–	–	–	–	–	3	3	4	–
Zusammen	109 814	7 594	10 427	3 252	11 712	35 343	16 666	13 446	11 374	55 706

15 Einwohnerinnen und Einwohner mit Migrationshintergrund in Berlin am 31. Dezember 2011 nach LOR-Bezirksregionen und Altersgruppen

Bezirk LOR-Bezirksregion (s.Karte/Grafik 7, Nummer fett - innere Stadt)		Ins- gesamt	Davon im Alter von ... bis unter ... Jahren							Darunter weiblich	
			unter 6	6 - 15	15 - 18	18 - 27	27 - 45	45 - 55	55 - 65		65 und mehr
05 Spandau											
0101	Hakenfelde	4 005	394	488	166	424	1 238	505	464	326	1 996
0102	Falkenhagener Feld	11 771	1 005	1 608	527	1 337	3 166	1 685	1 326	1 117	5 955
0103	Spandau Mitte	11 010	957	1 413	470	1 432	3 263	1 516	1 078	881	5 400
0204	Brunsbütteler Damm	3 878	303	498	223	370	934	643	485	422	1 980
0205	Heerstraße Nord	8 543	870	1 337	398	994	2 250	1 180	816	698	4 291
0206	Wilhelmstadt	7 822	670	951	333	864	2 292	1 082	948	682	3 879
0307	Haselhorst	5 135	484	718	212	515	1 541	732	555	378	2 626
0308	Siemensstadt	4 630	450	549	166	656	1 333	548	586	342	2 297
0409	Gatow/Kladow	2 197	196	367	129	157	435	400	273	240	1 156
	Zusammen	58 991	5 329	7 929	2 624	6 749	16 452	8 291	6 531	5 086	29 580
06 Steglitz-Zehlendorf											
0101	Schloßstraße	5 837	453	690	234	579	1 841	855	664	521	3 036
0102	Albrechtstraße	13 511	1 134	1 434	496	1 370	4 269	2 047	1 557	1 204	6 957
0203	Lankwitz	9 301	696	991	326	1 091	2 751	1 345	1 136	965	4 755
0204	Ostpreußendamm	7 816	598	918	354	871	2 050	1 220	1 015	790	3 964
0305	Teltower Damm	6 383	493	880	338	490	1 579	1 066	821	716	3 354
0306	Drakestraße	10 418	803	1 332	417	1 240	3 018	1 571	1 164	873	5 247
0407	Zehlendorf Südwest	5 372	346	660	215	911	1 287	747	679	527	2 768
0408	Zehlendorf Nord	9 060	700	1 337	426	743	2 284	1 452	1 122	996	4 747
	Zusammen	67 698	5 223	8 242	2 806	7 295	19 079	10 303	8 158	6 592	34 828
07 Tempelhof-Schöneberg											
0101	Schöneberg Nord	23 006	1 493	2 368	820	2 693	7 120	3 509	2 632	2 371	11 238
0202	Schöneberg Süd	17 571	1 371	1 759	517	2 112	5 976	2 504	1 845	1 487	8 512
0303	Friedenau	12 866	1 121	1 582	504	1 315	3 887	1 907	1 445	1 105	6 625
0404	Tempelhof	18 915	1 717	2 235	669	2 356	6 052	2 492	1 842	1 552	9 488
0505	Mariendorf	13 627	1 158	1 706	544	1 492	4 116	1 933	1 566	1 112	6 854
0606	Marienefelde	9 467	865	1 212	416	1 013	2 576	1 252	1 063	1 070	4 830
0707	Lichtenrade	8 941	764	1 353	413	713	2 249	1 445	1 063	941	4 598
	Zusammen	104 393	8 489	12 215	3 883	11 694	31 976	15 042	11 456	9 638	52 145
08 Neukölln											
0101	Schillerpromenade	15 798	1 468	1 859	527	2 454	5 526	1 864	1 190	910	7 360
0102	Neuköllner Mitte/Zentrum	20 869	1 979	2 705	845	3 067	7 082	2 405	1 564	1 222	9 972
0103	Reuterstraße	17 668	1 478	1 910	583	2 470	6 955	2 045	1 236	991	8 519
0104	Rixdorf	18 943	1 965	2 335	677	3 081	6 484	2 096	1 334	971	8 878
0105	Köllnische Heide	8 909	1 165	1 413	482	1 342	2 461	1 090	525	431	4 389
0206	Britz	12 139	1 181	1 581	499	1 508	3 709	1 639	1 132	890	5 974
0207	Buckow	6 158	515	905	328	636	1 702	906	640	526	3 112
0308	Gropiusstadt	15 047	1 509	2 086	630	1 597	4 138	2 150	1 555	1 382	7 694
0409	Buckow Nord	2 276	197	299	131	269	590	314	285	191	1 105
0410	Rudow	8 062	629	1 319	432	838	2 006	1 247	883	708	4 057
	Zusammen	125 869	12 086	16 412	5 134	17 262	40 653	15 756	10 344	8 222	61 060
09 Treptow-Köpenick											
0101	Alt-Treptow	2 461	300	341	85	288	999	249	125	74	1 191
0102	Plänterwald	854	81	86	19	121	319	106	39	83	421
0103	Baumschulenweg	1 688	176	204	59	218	586	193	94	158	843
0104	Johannisthal	1 290	143	177	43	140	363	175	94	155	655
0205	Oberschöneeweide	1 986	201	236	102	302	657	248	140	100	972
0206	Niederschöneeweide	1 089	61	126	39	205	400	109	73	76	424
0207	Adlershof	999	111	107	22	103	349	127	51	129	491
0208	Köllnische Vorstadt/Spindlersfeld	702	56	95	15	82	266	78	58	52	307
0309	Altglienicke	2 423	232	377	95	254	730	349	189	197	1 215
0310	Bohnsdorf	696	73	94	33	60	208	102	59	67	348
0311	Grünau	278	18	35	6	24	73	40	34	48	136
0312	Schmöckwitz/Karolinenhof/Rauchfangswerder	231	24	12	6	12	62	33	30	52	122
0413	Köpenick Süd	594	58	69	9	42	131	73	56	156	311
0414	Allende-Viertel	347	9	71	12	15	86	34	47	73	181
0415	Altstadt-Kietz	580	64	100	34	56	181	78	40	27	296

**15 Einwohnerinnen und Einwohner mit Migrationshintergrund in Berlin am 31. Dezember 2011
nach LOR-Bezirksregionen und Altersgruppen**

Bezirk LOR-Bezirksregion (s.Karte/Grafik 7, Nummer fett - innere Stadt)	Ins- gesamt	Davon im Alter von ... bis unter ... Jahren								Darunter weiblich
		unter 6	6 - 15	15 - 18	18 - 27	27 - 45	45 - 55	55 - 65	65 und mehr	
0416 Müggelheim	280	22	50	3	15	69	47	43	31	144
0517 Friedrichshagen	759	88	115	22	61	216	104	37	116	416
0518 Rahnsdorf/Hessenwinkel	458	45	64	17	37	95	97	28	75	246
0519 Dammvorstadt	513	48	55	19	67	160	51	39	74	287
0520 Köpenick Nord	536	59	73	21	41	137	61	33	111	280
Zusammen	18 764	1 869	2 487	661	2 143	6 087	2 354	1 309	1 854	9 286
10 Marzahn-Hellersdorf										
0101 Marzahn Nord	4 495	539	630	175	505	1 299	545	477	325	2 289
0102 Marzahn Mitte	6 897	765	887	243	990	1 973	864	658	517	3 485
0103 Marzahn Süd	5 274	579	700	199	707	1 408	712	489	480	2 740
0204 Hellersdorf Nord	4 169	474	576	109	587	1 236	564	342	281	2 168
0205 Hellersdorf Ost	1 307	148	149	46	187	369	181	105	122	629
0206 Hellersdorf Süd	2 233	236	247	84	308	606	277	221	254	1 144
0307 Biesdorf	2 475	163	201	97	673	630	310	140	261	1 215
0408 Kaulsdorf	878	75	137	21	69	225	144	84	123	469
0409 Mahlsdorf	1 211	115	138	63	104	309	211	133	138	650
Zusammen	28 939	3 094	3 665	1 037	4 130	8 055	3 808	2 649	2 501	14 789
11 Lichtenberg										
0101 Malchow, Wartenberg und Falkenberg	161	13	13	12	12	34	38	16	23	74
0102 Neu-Hohenschönhausen Nord	4 165	456	590	145	495	1 111	607	456	305	2 156
0103 Neu-Hohenschönhausen Süd	3 934	444	598	177	487	1 093	582	313	240	2 010
0204 Alt-Hohenschönhausen Nord	1 446	177	207	58	225	408	169	94	108	717
0205 Alt-Hohenschönhausen Süd	3 655	465	497	131	477	1 160	393	256	276	1 837
0306 Fennpfuhl	6 063	676	719	200	1 052	1 857	715	373	471	3 093
0307 Alt-Lichtenberg	3 972	305	295	138	769	1 399	576	299	191	1 593
0308 Frankfurter Allee Süd	2 576	267	266	101	555	777	318	142	150	1 339
0409 Neu-Lichtenberg	3 677	352	352	101	631	1 342	487	253	159	1 734
0410 Friedrichsfelde Nord	2 553	295	320	96	395	741	330	202	174	1 236
0411 Friedrichsfelde Süd	3 864	386	526	148	703	1 078	425	243	355	2 000
0512 Rummelsburger Bucht	353	65	27	15	31	137	48	9	21	182
0513 Karlshorst	2 124	171	275	57	487	695	208	96	135	1 053
Zusammen	38 543	4 072	4 685	1 379	6 319	11 832	4 896	2 752	2 608	19 024
12 Reinickendorf										
1031 Ost 1	9 484	1 022	1 183	381	1 235	3 075	1 153	869	566	4 593
1032 Ost 2	7 833	826	931	321	877	2 418	1 075	786	599	3 901
2141 West 1	3 619	286	443	169	365	1 113	548	418	277	1 711
2144 West 4	9 429	900	1 250	384	1 168	2 930	1 282	869	646	4 572
2145 West 5	1 704	124	174	78	173	498	249	198	210	877
2242 West 2	2 408	189	422	118	185	495	382	370	247	1 275
2311 Nord 1	3 391	273	565	205	202	703	597	479	367	1 795
3012 Nord 2	4 669	352	585	227	503	1 300	729	577	396	2 228
3021 MV 1 (Märkisches Viertel 1)	13 488	1 625	2 398	756	1 530	3 609	1 670	1 113	787	6 817
3022 MV 2 (Märkisches Viertel 2)	1 898	140	294	102	226	436	290	255	155	939
3043 West 3	1 994	126	231	78	153	589	315	272	230	1 013
Zusammen	59 917	5 863	8 476	2 819	6 617	17 166	8 290	6 206	4 480	29 721
Berlin	908 188	80 900	108 073	33 187	118 986	295 085	119 400	82 514	70 043	449 200

**16 Ausländische Einwohnerinnen und Einwohner in Berlin am 31. Dezember 2011
nach LOR-Bezirksregionen und Altersgruppen**

Bezirk LOR-Bezirksregion (s.Karte/Grafik 7, Nummer fett - innere Stadt)	Ins- gesamt	Davon im Alter von ... bis unter ... Jahren								Darunter weiblich
		unter 6	6 - 15	15 - 18	18 - 27	27 - 45	45 - 55	55 - 65	65 und mehr	
01 Mitte										
0111 Tiergarten Süd	3 822	102	170	87	809	1 509	540	330	275	1 802
0112 Regierungsviertel	2 097	58	92	50	339	859	323	227	149	1 031
0113 Alexanderplatz	8 522	232	331	131	1 690	4 372	1 035	444	287	4 234
0114 Brunnenstraße Süd	4 739	128	117	13	909	2 915	405	172	80	2 391
0221 Moabit West	10 668	271	500	259	1 671	4 503	1 605	1 072	787	4 956
0222 Moabit Ost	9 022	239	434	202	1 873	3 484	1 197	790	803	4 404
0331 Osloer Straße	12 395	538	885	445	2 143	4 775	1 785	916	908	5 727
0332 Brunnenstraße Nord	10 823	429	700	375	1 745	4 357	1 482	865	870	5 291
0441 Parkviertel	9 554	291	457	236	1 462	3 977	1 497	954	680	4 309
0442 Wedding Zentrum	19 920	729	1 219	586	3 801	7 979	2 665	1 523	1 418	9 050
Zusammen	91 562	3 017	4 905	2 384	16 442	38 730	12 534	7 293	6 257	43 195
02 Friedrichshain-Kreuzberg										
0101 Südliche Friedrichstadt	12 607	281	687	382	2 079	5 127	1 837	1 040	1 174	6 195
0202 Tempelhofer Vorstadt	13 932	245	553	283	2 126	6 335	2 008	1 168	1 214	6 695
0303 Nördliche Luisenstadt	7 839	113	317	185	1 144	3 184	1 145	763	988	3 727
0304 Südliche Luisenstadt	7 826	109	286	156	1 221	3 681	988	652	733	3 804
0405 Karl-Marx-Allee Nord	2 295	65	105	42	440	1 148	327	117	51	1 162
0407 Karl-Marx-Allee Süd	3 367	104	151	38	954	1 647	295	132	46	1 640
0506 Frankfurter Allee Nord	3 408	63	106	39	792	1 931	315	125	37	1 651
0508 Frankfurter Allee Süd FK	6 159	109	138	68	1 413	3 621	556	178	76	2 925
Zusammen	57 433	1 089	2 343	1 193	10 169	26 674	7 471	4 175	4 319	27 799
03 Pankow										
0101 Buch	354	12	15	–	46	212	33	30	6	149
0202 Blankenfelde/Niederschönhausen	943	27	34	30	212	429	138	45	28	505
0203 Buchholz	428	6	25	16	29	213	77	37	25	232
0304 Karow	395	18	18	15	44	205	46	37	12	211
0307 Blankenburg/Heinersdorf/Märchenland	220	3	7	6	30	109	49	13	3	114
0405 Schönholz/Wilhelmsruh/Rosenthal	643	16	24	16	81	281	115	49	61	340
0406 Pankow Zentrum	1 213	40	34	9	168	663	175	87	37	595
0408 Pankow Süd	1 412	19	48	25	232	781	176	82	49	706
0509 Weißensee	1 660	54	56	47	309	826	217	98	53	817
0510 Weißensee Ost	601	27	57	19	84	272	90	43	9	251
0611 Prenzlauer Berg Nordwest	2 992	56	49	27	642	1 812	265	96	45	1 422
0612 Prenzlauer Berg Nord	2 401	85	40	22	483	1 398	238	77	58	1 182
0613 Helmholtzplatz	2 932	63	52	9	523	1 875	288	89	33	1 429
0614 Prenzlauer Berg Ost	1 588	54	54	28	319	825	182	92	34	805
0715 Prenzlauer Berg Südwest	3 965	131	104	18	644	2 399	439	135	95	2 009
0716 Prenzlauer Berg Süd	3 963	114	89	41	735	2 345	423	142	74	1 956
Zusammen	25 710	725	706	328	4 581	14 645	2 951	1 152	622	12 723
04 Charlottenburg-Wilmersdorf										
0101 Charlottenburg Nord	3 202	97	167	72	331	1 362	490	368	315	1 611
0202 Heerstraße	1 792	34	63	21	449	687	242	143	153	882
0203 Westend	3 869	108	156	59	595	1 494	554	476	427	1 950
0304 Schloß Charlottenburg	5 430	84	156	115	714	2 177	889	660	635	2 708
0305 Mierendorffplatz	2 978	60	112	46	355	1 198	516	376	315	1 443
0306 Otto-Suhr-Allee	6 340	121	200	83	845	2 566	1 015	864	646	3 150
0307 Neue Kantstraße	4 743	80	140	46	573	1 921	785	587	611	2 424
0308 Kantstraße	5 454	121	140	68	646	2 181	958	710	630	2 664
0309 Kurfürstendamm	3 564	59	104	42	352	1 191	754	539	523	1 667
0310 Halensee	2 713	31	86	24	284	1 005	554	397	332	1 412
0411 Grunewald	2 957	63	121	54	365	1 105	494	398	357	1 555
0412 Schmargendorf	1 471	33	101	20	146	567	243	208	153	806
0413 Wiesbadener Straße	2 418	67	114	36	196	881	435	358	331	1 244
0514 Düsseldorfer Straße	6 064	126	185	112	611	2 259	1 139	882	750	3 047
0515 Barstraße	2 591	92	142	52	264	1 024	449	311	257	1 327
0516 Volkspark Wilmersdorf	5 709	97	190	107	653	2 190	1 026	773	673	2 863
0617 Forst Grunewald	7	–	–	–	–	–	3	–	4	–
Zusammen	61 302	1 273	2 177	957	7 379	23 808	10 546	8 050	7 112	30 753

**16 Ausländische Einwohnerinnen und Einwohner in Berlin am 31. Dezember 2011
nach LOR-Bezirksregionen und Altersgruppen**

Bezirk LOR-Bezirksregion (s.Karte/Grafik 7, Nummer fett - innere Stadt)	Ins- gesamt	Davon im Alter von ... bis unter ... Jahren								Darunter weiblich
		unter 6	6 - 15	15 - 18	18 - 27	27 - 45	45 - 55	55 - 65	65 und mehr	
05 Spandau										
0101 Hakenfelde	1 695	75	112	34	189	711	212	225	137	897
0102 Falkenhagener Feld	4 031	93	246	131	472	1 540	662	489	398	1 978
0103 Spandau Mitte	5 538	143	329	187	726	2 028	940	615	570	2 677
0204 Brunsbütteler Damm	1 343	18	45	33	137	447	255	204	204	667
0205 Heerstraße Nord	2 892	88	204	102	341	1 193	462	284	218	1 504
0206 Wilhelmstadt	3 509	97	180	107	394	1 400	530	461	340	1 757
0307 Haselhorst	1 763	38	86	44	195	753	282	210	155	937
0308 Siemensstadt	2 481	142	175	58	396	883	261	348	218	1 235
0409 Gatow/Kladow	662	9	31	16	68	184	163	94	97	391
Zusammen	23 914	703	1 408	712	2 918	9 139	3 767	2 930	2 337	12 043
06 Steglitz-Zehlendorf										
0101 Schloßstraße	2 966	76	142	42	343	1 156	506	379	322	1 530
0102 Albrechtstraße	6 550	124	236	187	766	2 629	1 093	838	677	3 365
0203 Lankwitz	4 339	84	134	92	677	1 720	640	522	470	2 216
0204 Ostpreußendamm	3 445	51	126	62	523	1 216	595	452	420	1 758
0305 Teltower Damm	2 928	62	97	68	283	1 012	594	422	390	1 577
0306 Drakestraße	5 398	121	201	113	869	2 094	857	612	531	2 680
0407 Zehlendorf Südwest	2 890	24	93	43	735	909	391	392	303	1 519
0408 Zehlendorf Nord	4 543	102	217	92	462	1 580	853	607	630	2 445
Zusammen	33 059	644	1 246	699	4 658	12 316	5 529	4 224	3 743	17 090
07 Tempelhof-Schöneberg										
0101 Schöneberg Nord	13 689	208	551	354	1 730	4 940	2 447	1 799	1 660	6 538
0202 Schöneberg Süd	10 044	158	330	181	1 311	4 110	1 668	1 196	1 090	4 820
0303 Friedenau	6 399	115	250	161	768	2 491	1 082	837	695	3 273
0404 Tempelhof	9 290	194	404	221	1 254	3 714	1 423	1 050	1 030	4 625
0505 Mariendorf	5 945	120	283	172	723	2 335	953	743	616	3 005
0606 Marienfelde	3 385	164	259	109	480	1 340	448	327	258	1 711
0707 Lichtenrade	2 982	65	192	79	294	1 126	541	405	280	1 598
Zusammen	51 734	1 024	2 269	1 277	6 560	20 056	8 562	6 357	5 629	25 570
08 Neukölln										
0101 Schillerpromenade	9 982	372	539	257	1 634	4 261	1 327	870	722	4 613
0102 Neuköllner Mitte/Zentrum	13 025	509	857	422	2 007	5 349	1 807	1 102	972	6 145
0103 Reuterstraße	11 288	304	524	250	1 729	5 298	1 472	928	783	5 387
0104 Rixdorf	12 276	586	843	340	2 181	5 014	1 573	984	755	5 650
0105 Köllnische Heide	4 484	241	364	197	712	1 672	707	323	268	2 156
0206 Britz	5 506	157	287	155	740	2 180	900	568	519	2 671
0207 Buckow	2 304	62	134	73	289	888	376	250	232	1 156
0308 Gropiusstadt	5 607	132	363	180	699	2 180	946	589	518	2 871
0409 Buckow Nord	832	15	37	30	130	298	108	103	111	430
0410 Rudow	2 805	49	179	102	320	1 042	437	311	365	1 420
Zusammen	68 109	2 427	4 127	2 006	10 441	28 182	9 653	6 028	5 245	32 499
09 Treptow-Köpenick										
0101 Alt-Treptow	1 362	31	64	27	218	739	166	73	44	691
0102 Plänterwald	408	–	12	6	81	217	62	15	15	202
0103 Baumschulenweg	755	29	33	31	132	357	87	57	29	357
0104 Johannisthal	474	16	34	9	61	214	75	37	28	254
0205 Oberschönevide	1 129	33	99	66	189	475	178	74	15	548
0206 Niederschönevide	679	12	25	9	177	322	73	49	12	208
0207 Adlershof	533	29	22	9	60	276	82	33	22	259
0208 Köllnische Vorstadt/Spindlersfeld	365	9	12	6	54	182	56	40	6	148
0309 Altglienicke	804	14	58	12	84	406	122	66	42	384
0310 Bohnsdorf	298	16	18	6	39	141	52	20	6	129
0311 Grünau	135	3	–	3	21	53	18	19	18	58
0312 Schmöckwitz/Karolinenhof/Rauchfangswerder	92	3	3	3	3	40	18	6	16	58
0413 Köpenick Süd	183	3	3	–	24	82	31	16	24	98
0414 Allende-Viertel	86	–	3	6	9	37	13	9	9	52
0415 Altstadt-Kietz	220	6	9	13	26	103	41	16	6	108

**16 Ausländische Einwohnerinnen und Einwohner in Berlin am 31. Dezember 2011
nach LOR-Bezirksregionen und Altersgruppen**

Bezirk LOR-Bezirksregion (s.Karte/Grafik 7, Nummer fett - innere Stadt)	Ins- gesamt	Davon im Alter von ... bis unter ... Jahren								Darunter weiblich
		unter 6	6 - 15	15 - 18	18 - 27	27 - 45	45 - 55	55 - 65	65 und mehr	
0416 Müggelheim	88	–	6	–	3	39	22	9	9	45
0517 Friedrichshagen	315	8	13	3	40	138	73	28	12	166
0518 Rahnsdorf/Hessenwinkel	178	–	13	4	25	65	37	16	18	90
0519 Dammvorstadt	250	3	9	12	49	108	36	18	15	138
0520 Köpenick Nord	173	3	6	3	21	95	27	6	12	88
Zusammen	8 527	218	442	228	1 316	4 089	1 269	607	358	4 081
10 Marzahn–Hellersdorf										
0101 Marzahn Nord	1 544	99	106	46	194	705	246	112	36	844
0102 Marzahn Mitte	2 541	121	210	85	429	1 112	370	164	50	1 226
0103 Marzahn Süd	1 722	76	162	69	236	714	295	118	52	891
0204 Hellersdorf Nord	1 440	80	101	42	211	682	205	89	30	747
0205 Hellersdorf Ost	493	30	29	9	78	223	81	37	6	243
0206 Hellersdorf Süd	778	52	54	18	115	358	115	39	27	398
0307 Biesdorf	1 207	21	21	32	557	392	111	36	37	550
0408 Kaulsdorf	286	3	11	6	33	132	62	24	15	142
0409 Mahlsdorf	387	–	9	12	65	178	83	28	12	207
Zusammen	10 398	482	703	319	1 918	4 496	1 568	647	265	5 248
11 Lichtenberg										
0101 Malchow, Wartenberg und Falkenberg	55	–	–	–	9	21	16	6	3	31
0102 Neu-Hohenschönhausen Nord	1 529	65	113	58	188	609	319	134	43	811
0103 Neu-Hohenschönhausen Süd	1 685	65	182	91	254	636	315	102	40	857
0204 Alt-Hohenschönhausen Nord	747	45	57	24	170	292	110	28	21	352
0205 Alt-Hohenschönhausen Süd	2 005	167	220	72	321	827	238	112	48	994
0306 Fennpfuhl	2 971	151	233	111	617	1 225	413	156	65	1 564
0307 Alt-Lichtenberg	2 572	76	80	108	595	1 070	432	182	29	921
0308 Frankfurter Allee Süd	1 379	55	89	47	386	548	171	52	31	711
0409 Neu-Lichtenberg	2 143	69	123	49	416	980	346	121	39	989
0410 Friedrichsfelde Nord	1 215	69	102	42	217	469	199	88	29	594
0411 Friedrichsfelde Süd	2 095	126	189	78	503	768	265	111	55	1 068
0512 Rummelsburger Bucht	160	4	3	–	28	86	30	–	9	82
0513 Karlshorst	1 163	22	42	15	402	496	110	53	23	555
Zusammen	19 719	914	1 433	695	4 106	8 027	2 964	1 145	435	9 529
12 Reinickendorf										
1031 Ost 1	4 929	197	332	140	762	1 997	675	495	331	2 369
1032 Ost 2	3 741	158	188	114	450	1 491	564	407	369	1 871
2141 West 1	1 587	41	74	48	168	693	266	177	120	672
2144 West 4	4 572	170	313	154	621	1 842	738	410	324	2 175
2145 West 5	792	12	24	22	94	274	125	116	125	408
2242 West 2	817	13	27	29	65	253	153	148	129	444
2311 Nord 1	1 196	16	52	17	119	363	264	195	170	654
3012 Nord 2	1 867	34	62	70	215	706	337	258	185	879
3021 MV 1 (Märkisches Viertel 1)	5 627	314	592	283	791	2 177	758	419	293	2 897
3022 MV 2 (Märkisches Viertel 2)	730	18	56	24	107	243	126	99	57	367
3043 West 3	887	6	28	15	89	328	172	124	125	429
Zusammen	26 745	979	1 748	916	3 481	10 367	4 178	2 848	2 228	13 165
Berlin	478 212	13 495	23 507	11 714	73 969	200 529	70 992	45 456	38 550	233 695

10 Einwohnerdichte bezogen auf die Gesamtfläche der LOR-Planungsräume von Berlin am 31. Dezember 2011

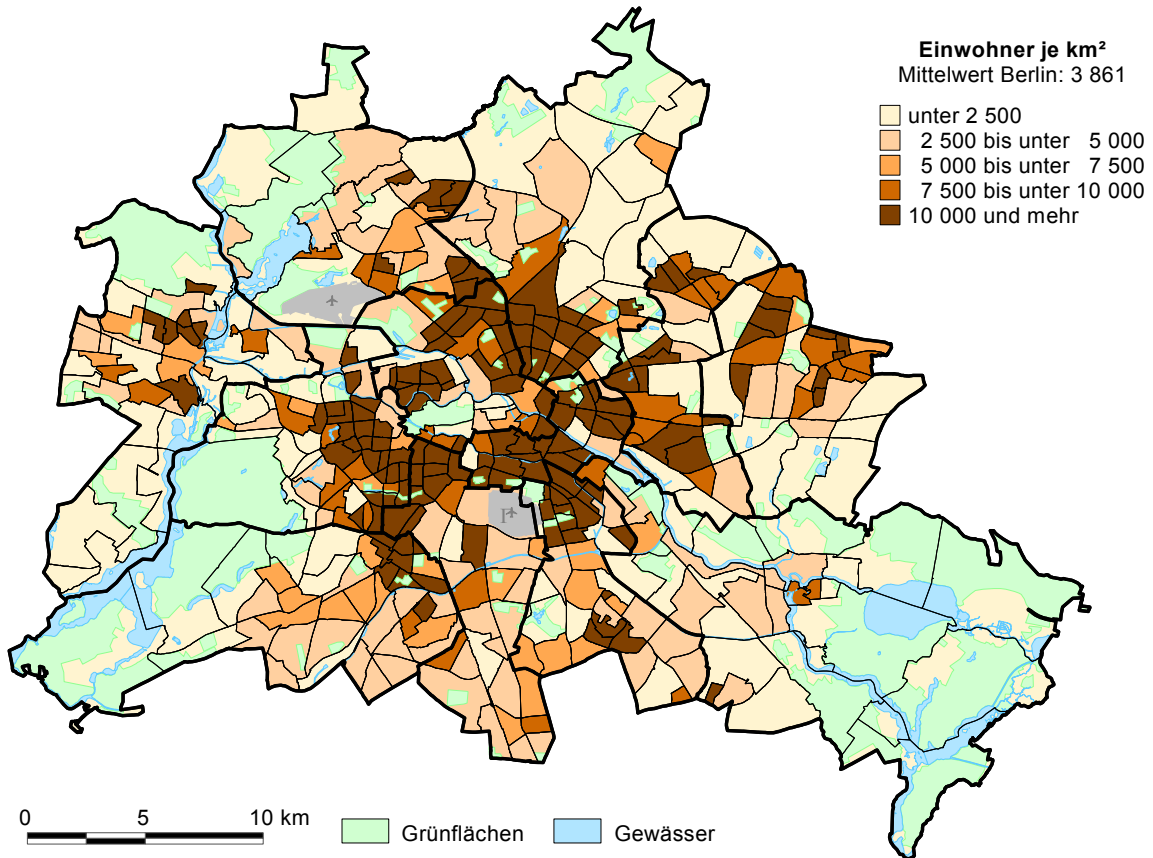

11 Anteil Einwohnerinnen und Einwohner in guter Wohnlage an allen Einwohnern in Berlin am 31. Dezember 2011 auf Ebene der LOR-Planungsräume in Prozent

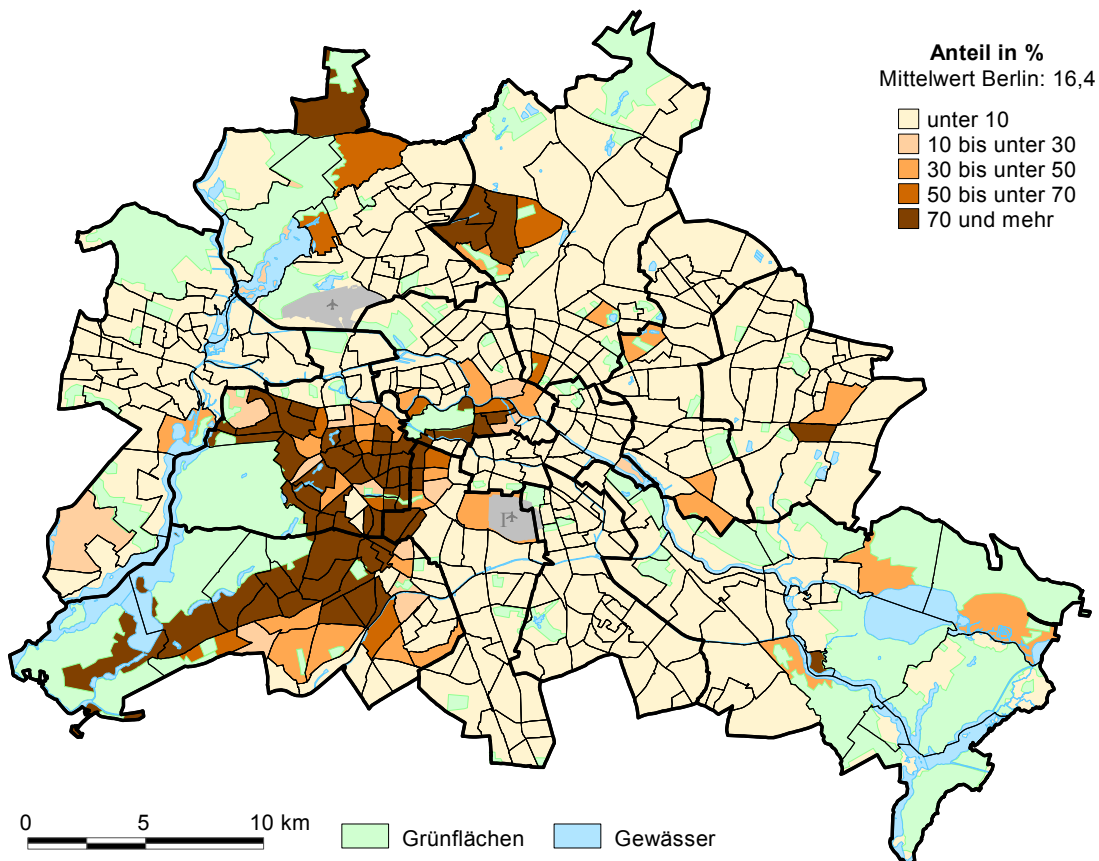

17 Deutsche und ausländische Einwohnerinnen und Einwohner in Berlin am 31. Dezember 2011 nach Bezirken und Religionsgemeinschaftszugehörigkeit

Bezirk	Insgesamt			Davon mit Religionsgemeinschaftszugehörigkeit								
	insgesamt	Deutsche	Ausländer	Evangelische Kirchen			Römisch-katholische Kirche			sonstige bzw. keine		
				zusammen	Deutsche	Ausländer	zusammen	Deutsche	Ausländer	zusammen	Deutsche	Ausländer
Mitte	333 152	241 590	91 562	50 484	48 676	1 808	35 130	23 760	11 370	247 538	169 154	78 384
Friedrichshain-Kreuzberg	265 361	207 928	57 433	37 287	36 199	1 088	24 713	18 428	6 285	203 361	153 301	50 060
Pankow	365 021	339 311	25 710	48 116	47 148	968	26 115	21 752	4 363	290 790	270 411	20 379
Charlottenburg-Wilmersdorf	314 911	253 609	61 302	71 688	69 401	2 287	40 833	29 403	11 430	202 390	154 805	47 585
Spandau	220 645	196 731	23 914	60 262	59 623	639	22 728	18 413	4 315	137 655	118 695	18 960
Steglitz-Zehlendorf	293 692	260 633	33 059	88 074	86 358	1 716	36 963	29 805	7 158	168 655	144 470	24 185
Tempelhof-Schöneberg	329 361	277 627	51 734	78 720	77 431	1 289	40 647	32 066	8 581	209 994	168 130	41 864
Neukölln	313 245	245 136	68 109	63 710	62 754	956	33 608	25 115	8 493	215 927	157 267	58 660
Treptow-Köpenick	241 487	232 960	8 527	26 459	26 244	215	10 040	8 522	1 518	204 988	198 194	6 794
Marzahn-Hellersdorf	249 232	238 834	10 398	20 706	20 268	438	8 307	7 000	1 307	220 219	211 566	8 653
Lichtenberg	256 280	236 561	19 719	20 366	19 949	417	10 041	7 721	2 320	225 873	208 891	16 982
Reinickendorf	244 727	217 982	26 745	68 157	67 645	512	27 234	22 061	5 173	149 336	128 276	21 060
Berlin	3 427 114	2 948 902	478 212	634 029	621 696	12 333	316 359	244 046	72 313	2 476 726	2 083 160	393 566

12 Anteil deutscher Mitglieder der Evangelischen Kirchen und der Römisch-katholischen Kirche an allen deutschen Einwohnern in Berlin am 31. Dezember 2011 nach Ortsteilen in Prozent

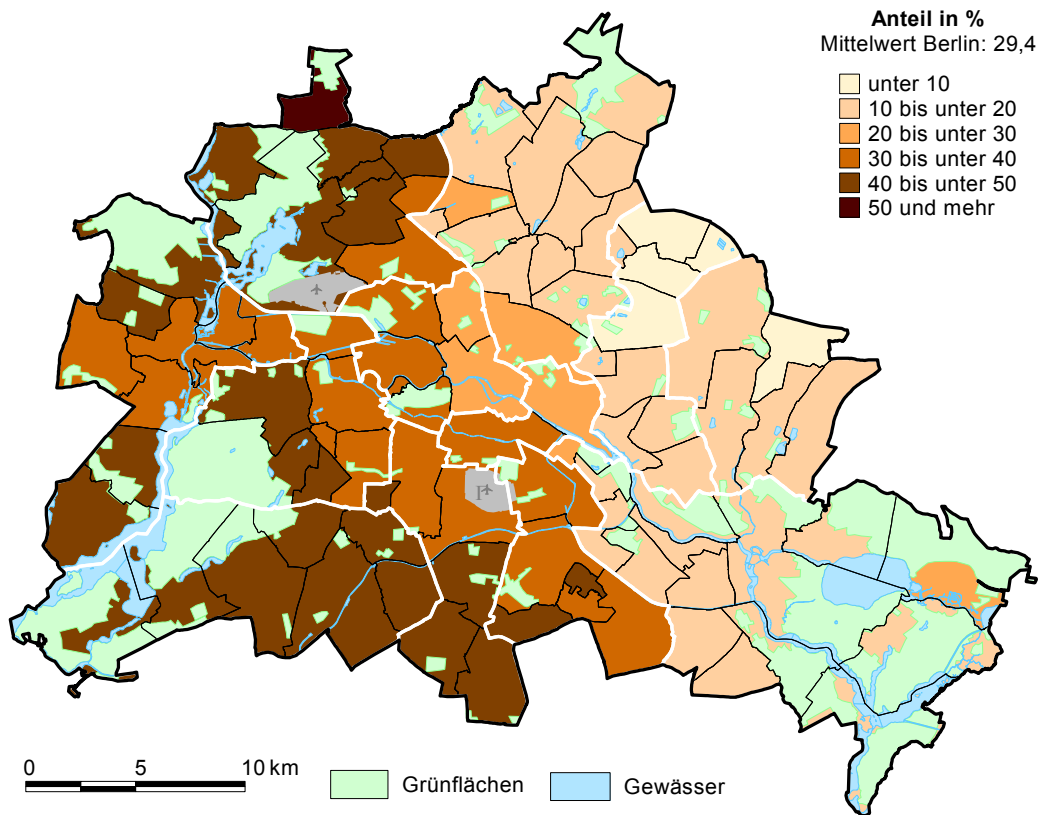

Das Amt für Statistik Berlin-Brandenburg

Das Amt für Statistik Berlin-Brandenburg ist für beide Länder die zentrale Dienstleistungseinrichtung auf dem Gebiet der amtlichen Statistik. Das Amt erbringt Serviceleistungen im Bereich Information und Analyse für die breite Öffentlichkeit, für alle gesellschaftlichen Gruppen sowie für Kunden aus Verwaltung und Politik, Wirtschaft und Wissenschaft. Kerngeschäft des Amtes ist die Durchführung der gesetzlich angeordneten amtlichen Statistiken für Berlin und Brandenburg. Das Amt erhebt die Daten, bereitet sie auf, interpretiert und analysiert sie und veröffentlicht die Ergebnisse. Die Grundversorgung aller Nutzer mit statistischen Informationen erfolgt unentgeltlich, im Wesentlichen über das Internet und den Informationsservice. Daneben werden nachfrage- und zielgruppenorientierte Standardauswertungen zu Festpreisen angeboten. Kundenspezifische Aufbereitung / Beratung zu kostendeckenden Preisen ergänzt das Spektrum der Informationsbereitstellung.

Amtliche Statistik im Verbund

Die Statistiken werden bundesweit nach einheitlichen Konzepten, Methoden und Verfahren arbeitsteilig erstellt. Die statistischen Ämter der Länder sind dabei grundsätzlich für die Durchführung der Erhebungen, für die Aufbereitung und Veröffentlichung der Länderergebnisse zuständig. Durch diese Kooperation in einem „Statistikverbund“ entstehen für alle Länder vergleichbare und zu einem Bundesergebnis zusammenführbare Erhebungsergebnisse.

Produkte und Dienstleistungen

Informationsservice

info@statistik-bbb.de
mit statistischen Informationen für jedermann und Beratung sowie maßgeschneiderte Aufbereitungen von Daten über Berlin und Brandenburg.
Auskunft, Beratung, Pressedienst sowie Fachbibliothek.

Standort Potsdam

Behlerstraße 3a, 14467 Potsdam
Tel. 0331 8173 - 1777
Fax 030 9028 - 4091
Mo – Do 9 – 15 Uhr, Fr 9 – 14 Uhr

Standort Berlin

Alt-Friedrichsfelde 60, 10315 Berlin
Bibliothek
Tel. 030 9021 - 3540
Mo – Do 9 – 15 Uhr, Fr 9 – 14 Uhr

Internet-Angebot

www.statistik-berlin-brandenburg.de
mit aktuellen Daten, Pressemitteilungen, Statistischen Berichten zum kostenlosen Herunterladen, regionalstatistischen Informationen, Wahlstatistiken und -analysen sowie einem Überblick über das gesamte Leistungsspektrum des Amtes.

Statistische Jahrbücher

mit einer Vielzahl von Tabellen aus nahezu allen Arbeitsgebieten der amtlichen Statistik.

Statistische Berichte

mit Ergebnissen der einzelnen Statistiken in Tabellen in tiefer sachlicher Gliederung und Grafiken zur Veranschaulichung von Entwicklungen und Strukturen.
Mit dieser Reihe werden die bisherigen Veröffentlichungen Statistischer Berichte aus dem Landesbetrieb für Datenverarbeitung und Statistik Land Brandenburg sowie dem Statistischen Landesamt Berlin fortgesetzt.

Datenangebot aus dem Sachgebiet

Informationen zu dieser Veröffentlichung

Referat 54 B
Tel. 030 9021 - 3641 / 3903
Fax 030 9028 - 4020
einwohner@statistik-bbb.de