

Statistischer Bericht

A 15 – hj 1 / 11

Einwohnerinnen und Einwohner im Land Berlin am 30. Juni 2011

Alter, Geschlecht, Familienstand, Migrationshintergrund, Staatsangehörigkeit, **Religionsgemeinschaftszugehörigkeit**, Wohnlage, Bezirk, Ortsteil, LOR-Bezirksregion

Korrigierte Fassung

Einwohnerdichte auf Ebene der LOR-Bezirksregionen von Berlin am 30. Juni 2011

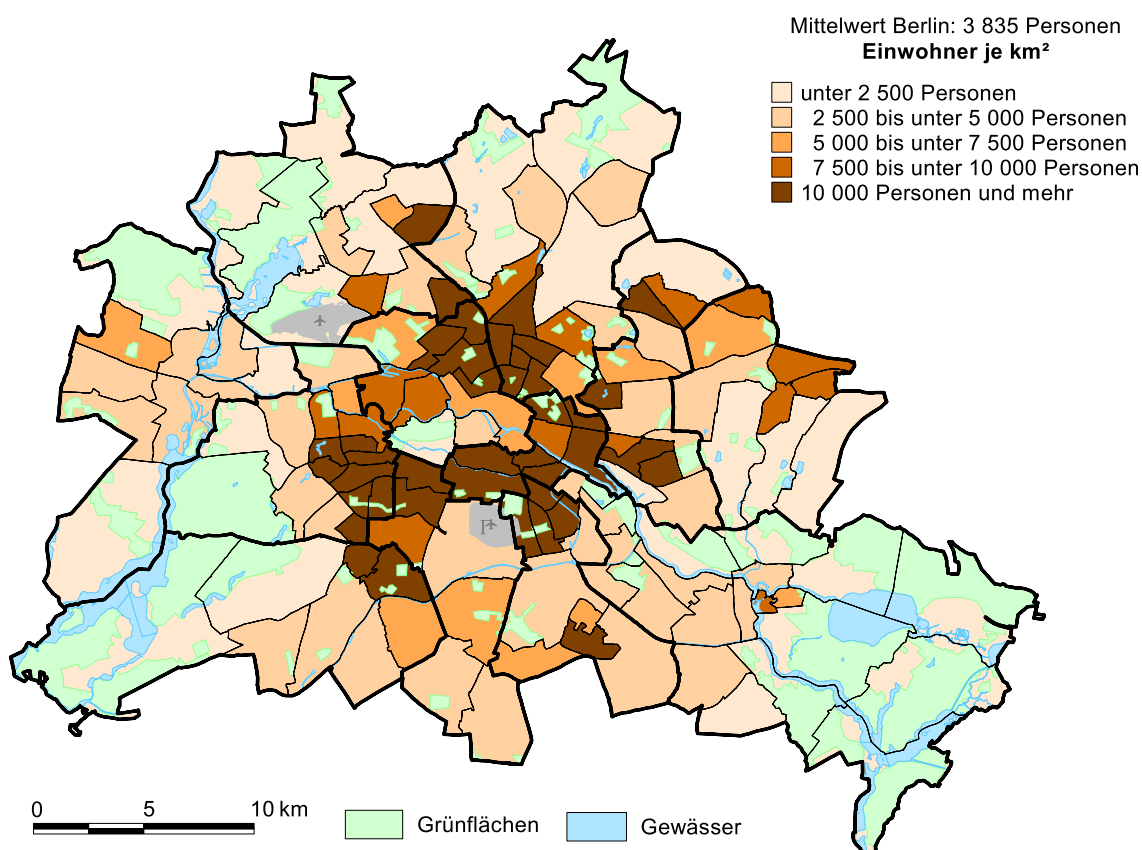

Impressum

Statistischer Bericht
A I 5 – hj 1 / 11

Erscheinungsfolge: halbjährlich
Erschienen im September **2011**

Korrektur vom 15.09.2011

Preis

pdf-Version: kostenlos
Excel-Version: kostenlos
Druck-Version: 8,- EUR

Herausgeber

Amt für Statistik Berlin-Brandenburg
Behlertstraße 3a
14467 Potsdam
info@statistik-bbb.de
www.statistik-berlin-brandenburg.de

Tel. 0331 8173 - 1777
Fax 030 9028 - 4091

© **Amt für Statistik** Berlin-Brandenburg,
Potsdam, 2011
*Auszugsweise Vervielfältigung und
Verbreitung mit Quellenangabe gestattet.*

Zeichenerklärung

0 weniger als die Hälfte von 1
in der letzten besetzten Stelle,
jedoch mehr als nichts
– nichts vorhanden
... Angabe fällt später an
() Aussagewert ist eingeschränkt
/ Zahlenwert nicht sicher genug
• Zahlenwert unbekannt oder
geheim zu halten
x Tabellenfach gesperrt
p vorläufige Zahl
r berichtigte Zahl
s geschätzte Zahl

Inhaltsverzeichnis

	Seite		Seite
Vorbemerkungen	4	3 Deutsche und ausländische Einwohnerinnen und Einwohner in Berlin seit 2001 nach Bezirken	7
Grafiken		4 Durchschnittsalter der Einwohnerinnen und Einwohner in Berlin seit 2001 nach Bezirken in Jahren	7
1 Einwohnerinnen und Einwohner mit Migrationshintergrund in Berlin am 30.06.2011 nach Geschlecht und Alter	5	5 Deutsche und ausländische Einwohnerinnen und Einwohner in Berlin am 30.06.2011 nach Bezirken, Altersgruppen und Familienstand	8
2 Durchschnittsalter der Einwohnerinnen und Einwohner in Berlin am 30.06.2011 nach Ortsteilen in Jahren	5	6 Deutsche und ausländische Einwohnerinnen und Einwohner in Berlin am 30.06.2011 nach Bezirken, Altersgruppen und Geschlecht	9
3 Westliches und östliches Stadtgebiet von Berlin am 30.06.2011 nach Einwohnerherkunft und Alter	20	7 Einwohnerinnen und Einwohner mit bzw. ohne Migrationshintergrund in Berlin am 30.06.2011 nach Bezirken und Geschlecht	12
4 Einwohnerinnen und Einwohner mit bzw. ohne Migrationshintergrund in Berlin am 30.06.2011 nach Stadtgebieten und Alter	20	8 Einwohnerinnen und Einwohner mit bzw. ohne Migrationshintergrund in Berlin am 30.06.2011 nach Bezirken und Wohnlagen	13
5 Ausländische Einwohnerinnen und Einwohner in Berlin am 30.06.2011 nach Teilkontinenten in Prozent	25	9 Einwohnerinnen und Einwohner mit Migrationshintergrund in Berlin am 30.06.2011 nach Bezirken, ausgewählten Herkunftsgebieten und Geschlecht	14
6 Bezirke und Ortsteile von Berlin	26	10 Ausländische Einwohnerinnen und Einwohner in Berlin am 30.06.2011 nach Land der Staatsangehörigkeit, Geschlecht und Altersgruppen	21
7 Bezirke und Lebensweltlich orientierte Räume (Bezirksregionen) von Berlin	26	11 Einwohnerinnen und Einwohner in Berlin am 30.06.2011 nach Ortsteilen und Altersgruppen	27
8 Anteil ausländischer Einwohnerinnen und Einwohner an allen Einwohnern in Berlin am 30.06.2011 nach Ortsteilen in Prozent	36	12 Einwohnerinnen und Einwohner mit Migrationshintergrund in Berlin am 30.06.2011 nach Ortsteilen und Altersgruppen	30
9 Anteil Einwohnerinnen und Einwohner mit Migrationshintergrund an allen Einwohnern in Berlin am 30.06.2011 nach Ortsteilen in Prozent	36	13 Ausländische Einwohnerinnen und Einwohner in Berlin am 30.06.2011 nach Ortsteilen und Altersgruppen	33
10 Einwohnerdichte auf Ebene der LOR-Planungsräume von Berlin am 30.06.2011	46	14 Einwohnerinnen und Einwohner in Berlin am 30.06.2011 nach LOR-Bezirksregionen und Altersgruppen	37
11 Anteil Einwohnerinnen und Einwohner in guter Wohnlage an allen Einwohnern in Berlin am am 30.06.2011 auf Ebene der LOR-Planungsräume in Prozent	46	15 Einwohnerinnen und Einwohner mit Migrationshintergrund in Berlin am 30.06.2011 nach LOR-Bezirksregionen und Altersgruppen	40
12 Anteil deutscher Mitglieder der Evangelischen Kirchen und der Römisch-katholischen Kirche an allen deutschen Einwohnern in Berlin am 30.06.2011 nach Ortsteilen in Prozent	47	16 Ausländische Einwohnerinnen und Einwohner in Berlin am 30.06.2011 nach LOR-Bezirksregionen und Altersgruppen	43
Tabellen		17 Deutsche und ausländische Einwohnerinnen und Einwohner in Berlin am 30.06.2011 nach Bezirken und Religionsgemeinschaftszugehörigkeit	47
1 Deutsche und ausländische Einwohnerinnen und Einwohner in Berlin seit 1992 nach Geschlecht	6		
2 Einwohnerinnen und Einwohner in Berlin seit 1992 nach Altersgruppen	6		

Vorbemerkungen

Allgemeine Hinweise

• Aufgabe und Ziel der Statistik

Die Einwohnerregisterstatistik wertet Daten über melderechtlich registrierte Einwohner aus. Als landesspezifische Statistik dient sie vor allem dem Nachweis kleinräumiger demographischer Daten und der Ausländer nach einzelnen Staatsangehörigkeiten. Sie ergänzt die Statistik der amtlichen Bevölkerungsfortschreibung. Allerdings gibt es Abweichungen zwischen den Ergebnissen der Einwohnerregisterstatistik und denen der amtlichen Bevölkerungsfortschreibung, da das Register nicht primär für statistische Zwecke geführt wird.

• Rechtsgrundlage

Die Statistik wird gemäß § 22 Absatz 1 des Gesetzes über die Statistik im Land Berlin (Landesstatistikgesetz - LStatG) vom 9. Dezember 1992 (GVBl. S.365), zuletzt geändert durch § 2 des Gesetzes vom 30. März 2006 (GVBl. S.300), auf der Grundlage der Übermittlungsverordnung für Daten aus dem Verwaltungsvollzug an das Amt für Statistik Berlin-Brandenburg (ÜbermittlungsVO) vom 20. Dezember 1993 (GVBl. S.661), zuletzt geändert am 16. Juli 2007 (GVBl. S.300), in Verbindung mit § 26 des Gesetzes über das Meldewesen in Berlin (Meldegesetz) vom 26. Februar 1985 (GVBl. S.507) durchgeführt.

• Periodizität

Die Daten werden halbjährlich ausgewertet.

• Berichtskreis

Die Statistik beruht auf Angaben des Landesamtes für Bürger- und Ordnungsangelegenheiten (LABO), von dem das Amt für Statistik Berlin-Brandenburg einen Statistikabzug des Einwohnerregisters erhält. Der Abzug enthält einen verkürzten und anonymisierten Datensatz zu jedem am Stichtag melderechtlich registrierten Einwohner.

• Methodische Hinweise

Zu den melderechtlich registrierten Einwohnern zählen alle in Berlin gemeldeten Personen, unabhängig davon, ob sie nur in einer Wohnung (alleinige Wohnung), in Hauptwohnung oder ausschließlich in Nebenwohnung gemeldet sind. Personen, die in Berlin mehrere Wohnsitze haben, werden nur einmal, und zwar am Ort der Hauptwohnung nachgewiesen.

• Geheimhaltung

Zur Wahrung der statistischen Geheimhaltung wird ein mathematisches Verfahren eingesetzt. Datenfelder mit Werten "1" und "2" werden dabei so umgebucht, dass anschließend nur noch Felder vorhanden sind, die entweder überhaupt nicht mehr oder mindestens dreimal besetzt sind.

• Genauigkeit

Durch die Vergabe der einheitlichen Steuer-Identnummer sind 2009 in den Melderegistern besonders viele Ausländer, die nicht mehr an ihrer Meldeadresse anzutreffen waren, von Amts wegen abgemeldet worden. Die Ergebnisse sind durch diese Registerbereinigungen nur noch eingeschränkt mit den Vorjahren vergleichbar.

Definitionen

• Einwohner am Ort der Hauptwohnung

Personen, die in Berlin ihre alleinige bzw. Hauptwohnung im Sinne des § 12 des Melderechtsrahmengesetzes vom 16. August 1980 (GVBl. S.470) haben. Nach § 12 des o.g. Ge-

setzes ist die Hauptwohnung die vorwiegend benutzte Wohnung. Hauptwohnung einer verheirateten Person, die nicht dauernd getrennt von ihrer Familie lebt, ist die vorwiegend benutzte Wohnung der Familie. Im Zweifel ist die o.g. Wohnung dort, wo der Schwerpunkt der Lebensbeziehung liegt.

• Migrationshintergrund

In der Einwohnerregisterstatistik werden als Personen mit Migrationshintergrund ausgewiesen: **Ausländer**, wie auch

Deutsche

- mit Geburtsland außerhalb Deutschlands oder
- mit Einbürgerungskennzeichen oder
- mit Optionskennzeichen, d.h. im Inland geborene Kinder ausländischer Eltern erhalten seit dem 1. Januar 2000 unter den in § 4 Absatz 3 des Staatsangehörigkeitsgesetzes (StAG) genannten Voraussetzungen zunächst die deutsche Staatsangehörigkeit (Optionsregelung) sowie
- Personen im Alter unter 18 Jahren ohne eigene Migrationsmerkmale aber mit Geburtsland außerhalb Deutschlands oder mit Einbürgerungskennzeichen zumindest eines Elternteils, wenn die Person an der Adresse der Eltern/des Elternteils gemeldet ist.

• Staatsangehörigkeit

Deutsche: Deutsche Staatsangehörige sowie Personen, die gemäß Artikel 116 Abs.1 des Grundgesetzes den Personen mit deutscher Staatsangehörigkeit gleichgestellt sind, z.B.: Vertriebene und Flüchtlinge deutscher Volkszugehörigkeit. Personen, die neben der deutschen noch eine weitere Staatsangehörigkeit haben, gelten ebenfalls als Deutsche.

Ausländer: Personen mit ausschließlich ausländischer oder ungeklärter Staatsangehörigkeit sowie Staatenlose. Mitglieder von diplomatischen Missionen und konsularischen Vertretungen sowie deren Familienangehörige sind nur dann ausgewiesen, wenn sie sich angemeldet haben (keine Meldepflicht).

• Wohnlage

In die Qualifizierung einfache, mittlere und gute Wohnlage fließen die folgenden Kriterien ein: Bebauungsdichte, Grün- und Freiflächen, Gebäudezustand, Straßenbild (gepflegt, ungepflegt), Beeinträchtigung durch Industrie und Gewerbe, Verkehrsanbindung, Einkaufsmöglichkeiten. Die Lage im Stadtgebiet (innen/außen) ist ein weiteres Kriterium. Die Qualifizierung der Adressen beruht auf Angaben des Berliner Mietspiegels.

• Bezirk (alt)

Am 1. Januar 2001 trat die 1998 vom Abgeordnetenhaus von Berlin beschlossene Gebietsreform (Gebietsreformgesetz - GVBl. S.131) in Kraft. Seitdem ist Berlin in 12 statt 23 Bezirke unterteilt.

• Ortsteile

Berlin setzt sich aus 95 Ortsteilen zusammen. Die Ortsteilgrenzen schneiden die lebensweltlich orientierte Räume. Der vierstellige Schlüssel setzt sich aus der Bezirks- und einer fortlaufenden Nummer (außer Lichtenberg) zusammen.

• Lebensweltlich orientierte Räume (LOR)

Die LOR bilden seit 2006 die Grundlage der sozialraumorientierten Fachplanungen in Berlin. Auf der unteren Detailebene ist das Stadtgebiet Berlins flächendeckend in 447 Planungsräume untergliedert, die keine Blöcke schneiden. Durch Zusammenfassung wird die Ebene der 138 Bezirksregionen gebildet, die wiederum zu 60 bezirksscharfen Prognosereäumen aggregiert sind. In der achsstelligen Schlüsselstruktursystematik der LOR sind je zwei Stellen für die Nummer des Bezirks, des Prognoseraums, der Bezirksregion und des Planungsraums reserviert.

1 Einwohnerinnen und Einwohner mit Migrationshintergrund in Berlin am 30. Juni 2011 nach Geschlecht und Alter

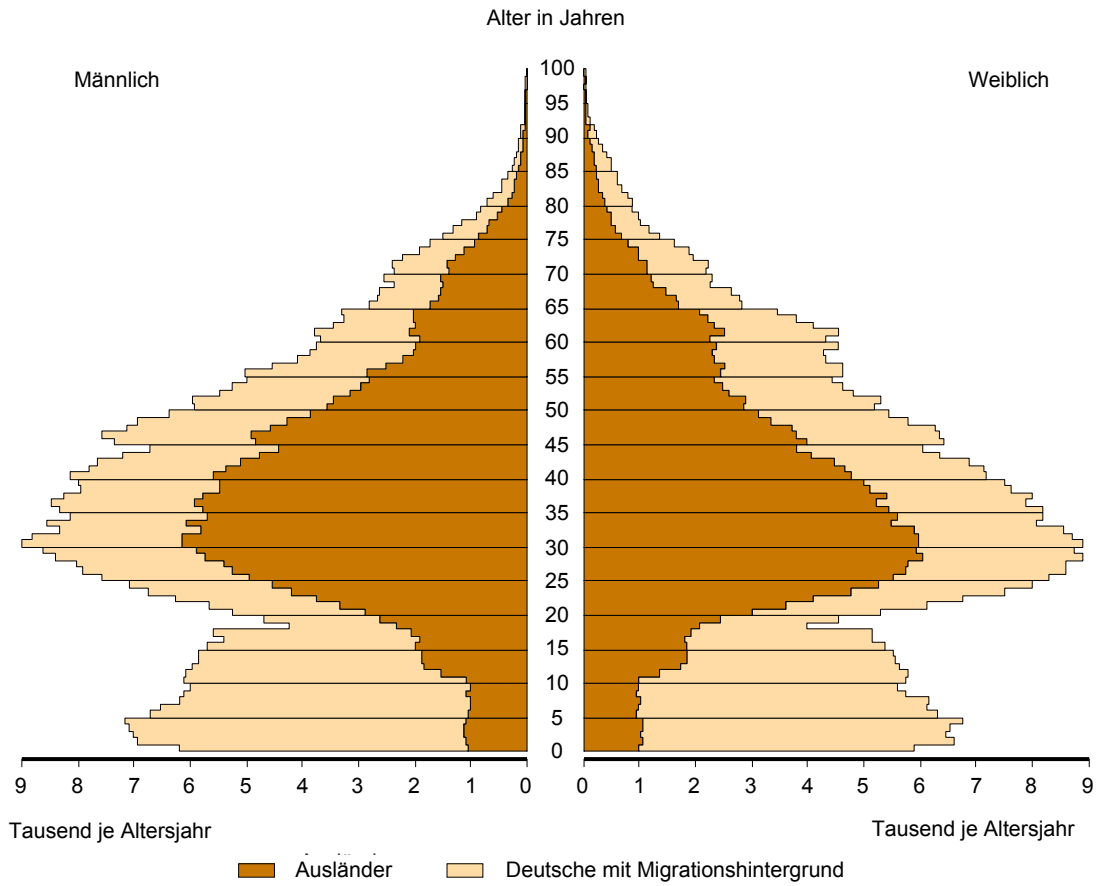

2 Durchschnittsalter der Einwohnerinnen und Einwohner in Berlin am 30. Juni 2011 nach Ortsteilen in Jahren

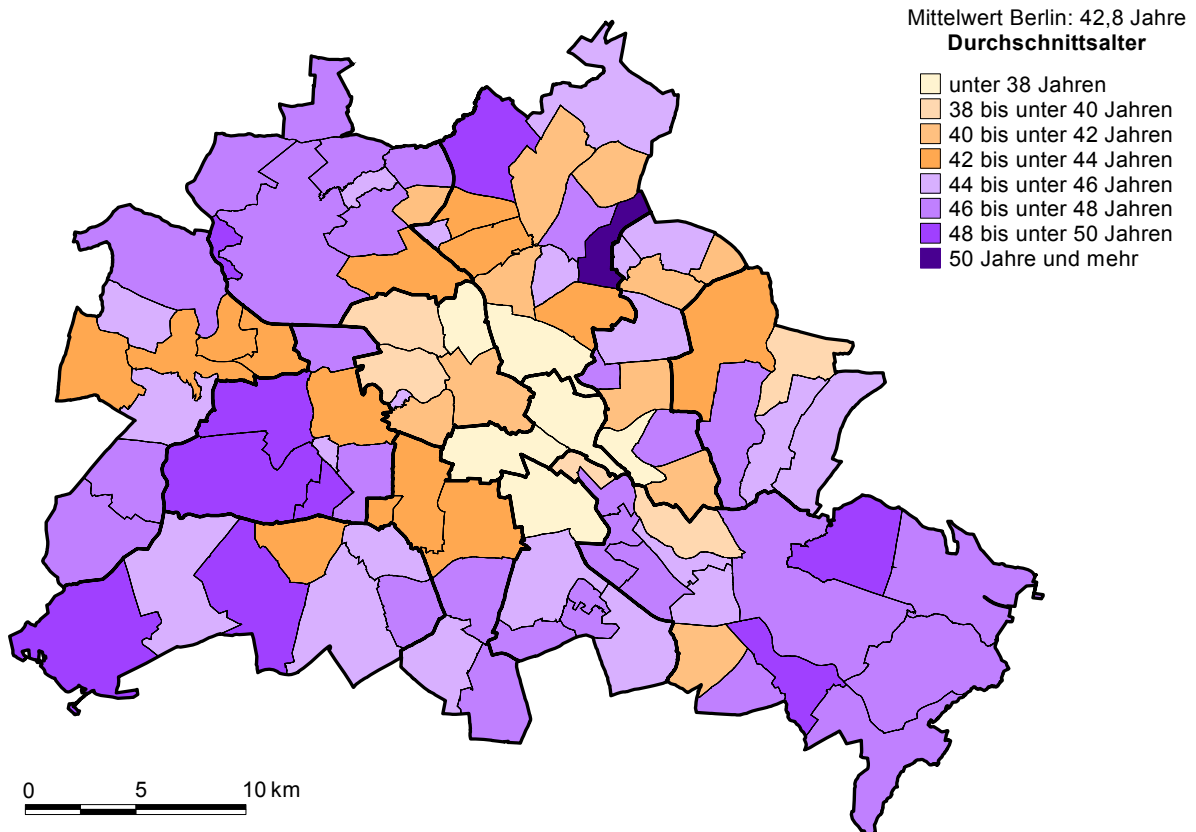

1 Deutsche und ausländische Einwohnerinnen und Einwohner in Berlin seit 1992 nach Geschlecht

Stichtag	Insgesamt			Deutsche			Ausländer		
	insgesamt	männlich	weiblich	zusammen	männlich	weiblich	zusammen	männlich	weiblich
31.12.1992	3 456 891	1 654 621	1 802 270	3 070 980	1 444 097	1 626 883	385 911	210 524	175 387
31.12.1993	3 461 421	1 660 088	1 801 333	3 054 784	1 438 811	1 615 973	406 637	221 277	185 360
31.12.1994	3 452 284	1 660 546	1 791 738	3 033 082	1 431 675	1 601 407	419 202	228 871	190 331
31.12.1995	3 446 039	1 662 658	1 783 381	3 010 341	1 423 388	1 586 953	435 698	239 270	196 428
31.12.1996	3 428 644	1 658 720	1 769 924	2 984 532	1 414 209	1 570 323	444 112	244 511	199 601
31.12.1997	3 387 901	1 640 831	1 747 070	2 947 654	1 399 384	1 548 270	440 247	241 447	198 800
31.12.1998	3 358 235	1 628 119	1 730 116	2 920 299	1 389 321	1 530 978	437 936	238 798	199 138
31.12.1999	3 340 887	1 620 986	1 719 901	2 903 110	1 384 116	1 518 994	437 777	236 870	200 907
31.12.2000	3 331 232	1 616 893	1 714 339	2 896 115	1 383 190	1 512 925	435 117	233 703	201 414
31.12.2001	3 337 232	1 620 941	1 716 291	2 896 886	1 386 122	1 510 764	440 346	234 819	205 527
31.12.2002	3 336 248	1 621 209	1 715 039	2 893 694	1 387 171	1 506 523	442 554	234 038	208 516
31.12.2003	3 330 242	1 619 735	1 710 507	2 886 215	1 386 302	1 499 913	444 027	233 433	210 594
31.12.2004	3 333 108	1 623 246	1 709 862	2 882 208	1 386 858	1 495 350	450 900	236 388	214 512
31.12.2005	3 339 436	1 628 776	1 710 660	2 878 881	1 387 455	1 491 426	460 555	241 321	219 234
31.12.2006	3 348 805	1 635 848	1 712 957	2 881 122	1 390 817	1 490 305	467 683	245 031	222 652
31.12.2007	3 353 858	1 638 743	1 715 115	2 883 854	1 393 559	1 490 295	470 004	245 184	224 820
31.12.2008	3 362 843	1 643 408	1 719 435	2 892 792	1 399 634	1 493 158	470 051	243 774	226 277
31.12.2009	3 369 672	1 646 698	1 722 974	2 909 485	1 409 854	1 499 631	460 187	236 844	223 343
31.12.2010	3 387 562	1 655 631	1 731 931	2 929 756	1 421 436	1 508 320	457 806	234 195	223 611
30.06.2011	3 404 382	1 665 015	1 739 367	2 938 328	1 426 387	1 511 941	466 054	238 628	227 426

2 Einwohnerinnen und Einwohner in Berlin seit 1992 nach Altersgruppen

Stichtag	Insgesamt	Davon im Alter von ... bis unter ... Jahren								
		unter 6	6 - 15	15 - 18	18 - 25	25 - 45	45 - 60	60 - 65	65 - 75	75 und mehr
31.12.1992	3 456 891	212 714	330 474	96 927	296 904	1 161 718	724 944	152 751	233 583	246 876
31.12.1993	3 461 421	205 698	335 982	100 660	283 852	1 175 689	732 191	151 741	242 289	233 319
31.12.1994	3 452 284	189 438	339 299	103 749	269 559	1 179 919	732 890	161 524	247 414	228 492
31.12.1995	3 446 039	178 275	338 202	107 900	263 079	1 177 515	732 485	172 966	246 230	229 387
31.12.1996	3 428 644	169 255	334 837	111 085	258 725	1 169 222	726 570	185 570	245 419	227 961
31.12.1997	3 387 901	166 132	321 380	112 063	259 204	1 144 987	715 105	199 648	245 001	224 381
31.12.1998	3 358 235	163 856	307 158	109 694	267 034	1 124 512	703 648	214 140	248 334	219 859
31.12.1999	3 340 887	164 867	294 859	107 429	274 458	1 108 933	690 812	221 984	260 525	217 020
31.12.2000	3 331 232	165 351	282 279	105 383	282 127	1 097 981	676 348	230 699	273 138	217 926
31.12.2001	3 337 232	166 405	271 355	105 201	289 729	1 095 709	662 887	240 554	286 234	219 158
31.12.2002	3 336 248	166 881	260 657	106 095	294 281	1 090 269	656 946	240 954	300 363	219 802
31.12.2003	3 330 242	166 181	250 558	106 607	295 659	1 082 072	651 142	241 471	314 610	221 942
31.12.2004	3 333 108	165 216	242 173	105 657	295 443	1 077 202	653 928	236 619	331 103	225 767
31.12.2005	3 339 436	166 535	234 913	103 590	294 927	1 073 614	667 533	220 311	348 249	229 764
31.12.2006	3 348 805	167 117	233 389	95 087	294 660	1 069 230	691 097	194 629	370 572	233 024
31.12.2007	3 353 858	170 136	232 816	86 889	294 093	1 058 259	706 262	185 891	384 460	235 052
31.12.2008	3 362 843	173 832	233 775	78 584	295 040	1 046 757	721 306	177 748	398 114	237 687
31.12.2009	3 369 672	178 581	235 576	76 005	291 531	1 033 694	731 030	175 136	400 565	247 554
31.12.2010	3 387 562	182 927	239 243	75 001	287 383	1 029 521	738 637	185 009	391 068	258 773
30.06.2011	3 404 382	185 273	240 880	75 033	282 469	1 033 151	745 493	193 933	382 170	265 980

5 Deutsche und ausländische Einwohnerinnen und Einwohner in Berlin am 30. Juni 2011 nach Bezirken, Altersgruppen und Familienstand

Bezirk — Alter von ... bis unter ... Jahren	Insgesamt	Familienstand				
		ledig ¹	verheiratet	verwitwet	geschieden	Lebenspartnerschaft ²
Bezirke						
Mitte	328 778	179 284	103 087	14 618	30 457	1 332
Friedrichshain-Kreuzberg	262 434	167 177	65 353	8 559	20 142	1 203
Pankow	362 650	198 247	112 815	17 378	33 028	1 182
Charlottenburg-Wilmersdorf	313 166	144 823	111 756	19 717	35 219	1 651
Spandau	219 247	90 570	88 646	16 367	23 341	323
Steglitz-Zehlendorf	292 358	121 487	121 256	20 553	28 309	753
Tempelhof-Schöneberg	329 970	151 126	122 993	21 005	33 021	1 825
Neukölln	309 682	149 465	111 509	18 341	29 664	703
Treptow-Köpenick	240 341	103 496	94 638	16 997	24 786	424
Marzahn-Hellersdorf	247 917	107 867	99 438	13 327	26 993	292
Lichtenberg	254 866	119 410	92 532	15 697	26 756	471
Reinickendorf	242 973	97 678	101 554	18 400	25 024	317
Berlin	3 404 382	1 630 630	1 225 577	200 959	336 740	10 476
Alter						
Deutsche						
unter 18	452 879	452 876	3	–	–	–
18 - 25	233 569	227 202	6 034	3	246	84
25 - 30	219 739	191 361	25 751	39	2 205	383
30 - 35	206 959	148 150	51 177	147	6 689	796
35 - 40	172 255	93 743	64 460	327	12 796	929
40 - 45	217 455	92 530	93 748	1 115	28 724	1 338
45 - 50	253 491	79 432	121 412	2 686	48 323	1 638
50 - 55	211 455	46 474	113 559	4 802	45 605	1 015
55 - 60	187 403	29 444	110 052	7 926	39 308	673
60 - 65	172 483	19 019	107 034	12 029	33 829	572
65 und mehr	610 640	41 275	326 939	159 422	81 863	1 141
Zusammen	2 938 328	1 421 506	1 020 169	188 496	299 588	8 569
Ausländer						
unter 18	48 307	48 286	21	–	–	–
18 - 25	48 900	44 093	4 618	6	119	64
25 - 30	56 274	39 576	15 378	46	1 031	243
30 - 35	58 788	28 192	26 641	146	3 348	461
35 - 40	54 656	18 110	30 284	308	5 562	392
40 - 45	47 025	11 418	28 565	484	6 278	280
45 - 50	40 413	7 719	25 691	714	6 076	213
50 - 55	29 176	4 694	18 866	826	4 684	106
55 - 60	23 555	3 004	15 677	1 279	3 546	49
60 - 65	21 450	1 923	14 891	1 809	2 779	48
65 und mehr	37 510	2 109	24 776	6 845	3 729	51
Zusammen	466 054	209 124	205 408	12 463	37 152	1 907
insgesamt						
unter 18	501 186	501 162	24	–	–	–
18 - 25	282 469	271 295	10 652	9	365	148
25 - 30	276 013	230 937	41 129	85	3 236	626
30 - 35	265 747	176 342	77 818	293	10 037	1 257
35 - 40	226 911	111 853	94 744	635	18 358	1 321
40 - 45	264 480	103 948	122 313	1 599	35 002	1 618
45 - 50	293 904	87 151	147 103	3 400	54 399	1 851
50 - 55	240 631	51 168	132 425	5 628	50 289	1 121
55 - 60	210 958	32 448	125 729	9 205	42 854	722
60 - 65	193 933	20 942	121 925	13 838	36 608	620
65 und mehr	648 150	43 384	351 715	166 267	85 592	1 192
Insgesamt	3 404 382	1 630 630	1 225 577	200 959	336 740	10 476

1 Einschließlich unbekannt.

2 Einschließlich 773 Personen, deren Lebenspartnerschaft aufgehoben ist, sowie 192 Personen, deren Lebenspartner verstorben ist.

**6 Deutsche und ausländische Einwohnerinnen und Einwohner in Berlin am 30. Juni 2011
nach Bezirken, Altersgruppen und Geschlecht**

Bezirk	Ins- gesamt	Davon im Alter von ... bis unter ... Jahren											
		unter 6	6 - 15	15 - 18	18 - 20	20 - 25	25 - 30	30 - 35	35 - 40	40 - 45	45 - 60	60 - 65	65 und mehr
Deutsche													
männlich													
Mitte	121 750	8 822	9 497	2 471	1 898	9 451	11 676	10 401	8 784	9 914	26 203	5 963	16 670
Friedrh.-Kreuzb.	104 832	7 859	7 640	1 892	1 297	7 102	12 269	14 109	10 163	9 155	20 654	3 579	9 113
Pankow	165 153	11 870	12 464	2 850	1 885	9 210	13 240	15 926	14 974	17 672	35 539	6 574	22 949
Charlbg.-Wilmerd.	118 797	6 396	8 716	2 636	1 841	6 282	7 341	7 045	6 487	9 198	28 706	8 880	25 269
Spandau	94 220	5 517	8 416	2 945	2 132	5 969	5 683	5 036	4 362	6 802	21 510	6 117	19 731
Steglitz-Zehlend.	120 808	6 865	10 984	3 457	2 317	6 036	5 975	5 700	6 085	9 214	27 628	8 570	27 977
Tempelh.-Schöneb.	132 925	7 962	11 026	3 505	2 500	7 427	8 149	8 162	7 477	10 502	32 092	8 936	25 187
Neukölln	118 776	7 818	10 183	3 204	2 376	7 970	9 419	8 578	6 720	8 483	26 142	7 106	20 777
Treptow-Köpenick	112 250	6 083	7 821	2 158	1 505	6 965	7 955	8 057	6 513	9 094	26 252	5 705	24 142
Marzahn-Hellersd.	117 286	6 839	8 208	2 362	1 929	9 841	9 718	7 885	5 696	7 185	32 206	7 794	17 623
Lichtenberg	114 737	6 831	7 162	1 814	1 401	8 736	11 111	9 567	6 755	7 758	25 892	6 456	21 254
Reinickendorf	104 853	5 887	9 043	3 116	2 180	6 138	5 711	4 936	4 854	7 338	24 585	7 260	23 805
Berlin	1 426 387	88 749	111 160	32 410	23 261	91 127	108 247	105 402	88 870	112 315	327 409	82 940	254 497
weiblich													
Mitte	117 792	8 303	9 068	2 284	1 907	10 346	11 321	9 530	7 100	7 783	21 933	5 380	22 837
Friedrh.-Kreuzb.	101 753	7 359	7 309	1 809	1 306	8 497	13 750	12 916	7 987	7 244	17 190	3 249	13 137
Pankow	173 247	11 325	11 665	2 817	1 769	10 162	15 194	16 856	14 236	15 485	32 687	7 193	33 858
Charlbg.-Wilmerd.	134 117	6 027	8 241	2 591	1 941	6 828	7 680	7 307	6 991	9 297	30 513	10 221	36 480
Spandau	101 867	5 151	7 769	2 656	1 903	6 064	5 583	4 868	4 667	6 642	22 424	6 732	27 408
Steglitz-Zehlend.	139 166	6 402	10 561	3 406	2 296	6 227	6 164	6 144	6 888	10 185	31 143	10 252	39 498
Tempelh.-Schöneb.	144 479	7 443	10 316	3 290	2 379	8 069	8 959	8 220	7 529	10 247	32 838	9 688	35 501
Neukölln	124 428	7 565	9 688	3 129	2 342	8 666	10 178	8 345	6 182	7 758	24 860	7 310	28 405
Treptow-Köpenick	119 951	5 890	7 295	2 045	1 371	7 104	8 172	7 588	6 237	8 452	25 624	6 143	34 030
Marzahn-Hellersd.	120 946	6 520	8 079	2 319	1 872	9 377	8 558	6 803	5 014	7 421	34 025	7 754	23 204
Lichtenberg	121 248	6 455	6 895	1 804	1 474	9 330	10 609	8 145	5 469	7 050	26 614	7 490	29 913
Reinickendorf	112 947	5 426	8 739	2 919	2 124	5 827	5 324	4 835	5 085	7 576	25 089	8 131	31 872
Berlin	1 511 941	83 866	105 625	31 069	22 684	96 497	111 492	101 557	83 385	105 140	324 940	89 543	356 143
insgesamt													
Mitte	239 542	17 125	18 565	4 755	3 805	19 797	22 997	19 931	15 884	17 697	48 136	11 343	39 507
Friedrh.-Kreuzb.	206 585	15 218	14 949	3 701	2 603	15 599	26 019	27 025	18 150	16 399	37 844	6 828	22 250
Pankow	338 400	23 195	24 129	5 667	3 654	19 372	28 434	32 782	29 210	33 157	68 226	13 767	56 807
Charlbg.-Wilmerd.	252 914	12 423	16 957	5 227	3 782	13 110	15 021	14 352	13 478	18 495	59 219	19 101	61 749
Spandau	196 087	10 668	16 185	5 601	4 035	12 033	11 266	9 904	9 029	13 444	43 934	12 849	47 139
Steglitz-Zehlend.	259 974	13 267	21 545	6 863	4 613	12 263	12 139	11 844	12 973	19 399	58 771	18 822	67 475
Tempelh.-Schöneb.	277 404	15 405	21 342	6 795	4 879	15 496	17 108	16 382	15 006	20 749	64 930	18 624	60 688
Neukölln	243 204	15 383	19 871	6 333	4 718	16 636	19 597	16 923	12 902	16 241	51 002	14 416	49 182
Treptow-Köpenick	232 201	11 973	15 116	4 203	2 876	14 069	16 127	15 645	12 750	17 546	51 876	11 848	58 172
Marzahn-Hellersd.	238 232	13 359	16 287	4 681	3 801	19 218	18 276	14 688	10 710	14 606	66 231	15 548	40 827
Lichtenberg	235 985	13 286	14 057	3 618	2 875	18 066	21 720	17 712	12 224	14 808	52 506	13 946	51 167
Reinickendorf	217 800	11 313	17 782	6 035	4 304	11 965	11 035	9 771	9 939	14 914	49 674	15 391	55 677
Berlin	2 938 328	172 615	216 785	63 479	45 945	187 624	219 739	206 959	172 255	217 455	652 349	172 483	610 640

**6 Deutsche und ausländische Einwohnerinnen und Einwohner in Berlin am 30. Juni 2011
nach Bezirken, Altersgruppen und Geschlecht**

Bezirk	Ins- gesamt	Davon im Alter von ... bis unter ... Jahren											
		unter 6	6 - 15	15 - 18	18 - 20	20 - 25	25 - 30	30 - 35	35 - 40	40 - 45	45 - 60	60 - 65	65 und mehr
Ausländer													
männlich													
Mitte	47 169	1 524	2 567	1 223	1 147	4 343	6 196	6 236	5 667	4 788	8 718	1 560	3 200
Friedrh.-Kreuzb.	28 781	535	1 256	673	561	2 460	4 129	4 305	3 559	2 917	5 278	864	2 244
Pankow	12 250	326	399	142	155	1 008	1 951	2 216	1 890	1 561	2 079	223	300
Charlbg.-Wilmerd.	30 158	643	1 100	490	408	1 789	2 837	3 128	3 394	3 127	7 703	1 973	3 566
Spandau	11 497	328	689	338	264	764	915	1 244	1 333	1 186	2 578	652	1 206
Steglitz-Zehlend.	15 629	352	663	382	307	1 133	1 449	1 600	1 593	1 683	3 704	989	1 774
Tempelh.-Schöneb.	26 803	467	1 208	632	492	1 681	2 467	2 936	3 017	3 033	6 459	1 522	2 889
Neukölln	34 835	1 196	2 268	1 018	750	2 682	3 938	4 477	4 296	3 507	6 766	1 276	2 661
Treptow-Köpenick	4 253	103	211	116	118	375	501	586	539	501	915	127	161
Marzahn-Hellersd.	4 771	208	344	157	153	480	522	568	556	550	1 007	103	123
Lichtenberg	9 742	429	698	374	295	1 092	1 227	1 153	1 086	939	2 072	184	193
Reinickendorf	12 740	393	932	428	294	863	1 095	1 411	1 499	1 447	2 710	572	1 096
Berlin	238 628	6 504	12 335	5 973	4 944	18 670	27 227	29 860	28 429	25 239	49 989	10 045	19 413
weiblich													
Mitte	42 067	1 379	2 453	1 188	1 029	4 550	5 973	5 349	4 547	3 692	7 060	1 970	2 877
Friedrh.-Kreuzb.	27 068	521	1 259	576	463	2 908	4 618	3 961	3 086	2 379	4 177	1 117	2 003
Pankow	12 000	311	370	169	156	1 321	2 391	2 394	1 887	1 152	1 393	178	278
Charlbg.-Wilmerd.	30 094	571	1 106	479	423	2 126	3 173	3 620	3 498	2 959	6 965	1 864	3 310
Spandau	11 663	308	712	307	234	776	1 027	1 293	1 398	1 159	2 599	809	1 041
Steglitz-Zehlend.	16 755	302	604	331	252	1 419	1 697	1 865	1 852	1 766	3 809	1 067	1 791
Tempelh.-Schöneb.	25 763	480	1 111	597	485	1 918	2 556	2 835	2 894	2 728	5 697	1 656	2 806
Neukölln	31 643	1 155	2 110	959	738	2 847	3 984	3 877	3 347	2 747	5 857	1 613	2 409
Treptow-Köpenick	3 887	105	224	106	65	284	510	600	599	471	660	103	160
Marzahn-Hellersd.	4 914	206	315	157	148	520	595	655	648	568	850	104	148
Lichtenberg	9 139	394	700	307	247	1 224	1 394	1 180	982	892	1 448	157	214
Reinickendorf	12 433	422	796	405	297	856	1 129	1 299	1 489	1 273	2 640	767	1 060
Berlin	227 426	6 154	11 760	5 581	4 537	20 749	29 047	28 928	26 227	21 786	43 155	11 405	18 097
insgesamt													
Mitte	89 236	2 903	5 020	2 411	2 176	8 893	12 169	11 585	10 214	8 480	15 778	3 530	6 077
Friedrh.-Kreuzb.	55 849	1 056	2 515	1 249	1 024	5 368	8 747	8 266	6 645	5 296	9 455	1 981	4 247
Pankow	24 250	637	769	311	311	2 329	4 342	4 610	3 777	2 713	3 472	401	578
Charlbg.-Wilmerd.	60 252	1 214	2 206	969	831	3 915	6 010	6 748	6 892	6 086	14 668	3 837	6 876
Spandau	23 160	636	1 401	645	498	1 540	1 942	2 537	2 731	2 345	5 177	1 461	2 247
Steglitz-Zehlend.	32 384	654	1 267	713	559	2 552	3 146	3 465	3 445	3 449	7 513	2 056	3 565
Tempelh.-Schöneb.	52 566	947	2 319	1 229	977	3 599	5 023	5 771	5 911	5 761	12 156	3 178	5 695
Neukölln	66 478	2 351	4 378	1 977	1 488	5 529	7 922	8 354	7 643	6 254	12 623	2 889	5 070
Treptow-Köpenick	8 140	208	435	222	183	659	1 011	1 186	1 138	972	1 575	230	321
Marzahn-Hellersd.	9 685	414	659	314	301	1 000	1 117	1 223	1 204	1 118	1 857	207	271
Lichtenberg	18 881	823	1 398	681	542	2 316	2 621	2 333	2 068	1 831	3 520	341	407
Reinickendorf	25 173	815	1 728	833	591	1 719	2 224	2 710	2 988	2 720	5 350	1 339	2 156
Berlin	466 054	12 658	24 095	11 554	9 481	39 419	56 274	58 788	54 656	47 025	93 144	21 450	37 510

**6 Deutsche und ausländische Einwohnerinnen und Einwohner in Berlin am 30. Juni 2011
nach Bezirken, Altersgruppen und Geschlecht**

Bezirk	Ins- gesamt	Davon im Alter von ... bis unter ... Jahren											
		unter 6	6 - 15	15 - 18	18 - 20	20 - 25	25 - 30	30 - 35	35 - 40	40 - 45	45 - 60	60 - 65	65 und mehr
insgesamt													
männlich													
Mitte	168 919	10 346	12 064	3 694	3 045	13 794	17 872	16 637	14 451	14 702	34 921	7 523	19 870
Friedrh.-Kreuzb.	133 613	8 394	8 896	2 565	1 858	9 562	16 398	18 414	13 722	12 072	25 932	4 443	11 357
Pankow	177 403	12 196	12 863	2 992	2 040	10 218	15 191	18 142	16 864	19 233	37 618	6 797	23 249
Charlbg.-Wilmerd.	148 955	7 039	9 816	3 126	2 249	8 071	10 178	10 173	9 881	12 325	36 409	10 853	28 835
Spandau	105 717	5 845	9 105	3 283	2 396	6 733	6 598	6 280	5 695	7 988	24 088	6 769	20 937
Steglitz-Zehlend.	136 437	7 217	11 647	3 839	2 624	7 169	7 424	7 300	7 678	10 897	31 332	9 559	29 751
Tempelh.-Schöneb.	159 728	8 429	12 234	4 137	2 992	9 108	10 616	11 098	10 494	13 535	38 551	10 458	28 076
Neukölln	153 611	9 014	12 451	4 222	3 126	10 652	13 357	13 055	11 016	11 990	32 908	8 382	23 438
Treptow-Köpenick	116 503	6 186	8 032	2 274	1 623	7 340	8 456	8 643	7 052	9 595	27 167	5 832	24 303
Marzahn-Hellersd.	122 057	7 047	8 552	2 519	2 082	10 321	10 240	8 453	6 252	7 735	33 213	7 897	17 746
Lichtenberg	124 479	7 260	7 860	2 188	1 696	9 828	12 338	10 720	7 841	8 697	27 964	6 640	21 447
Reinickendorf	117 593	6 280	9 975	3 544	2 474	7 001	6 806	6 347	6 353	8 785	27 295	7 832	24 901
Berlin	1 665 015	95 253	123 495	38 383	28 205	109 797	135 474	135 262	117 299	137 554	377 398	92 985	273 910
weiblich													
Mitte	159 859	9 682	11 521	3 472	2 936	14 896	17 294	14 879	11 647	11 475	28 993	7 350	25 714
Friedrh.-Kreuzb.	128 821	7 880	8 568	2 385	1 769	11 405	18 368	16 877	11 073	9 623	21 367	4 366	15 140
Pankow	185 247	11 636	12 035	2 986	1 925	11 483	17 585	19 250	16 123	16 637	34 080	7 371	34 136
Charlbg.-Wilmerd.	164 211	6 598	9 347	3 070	2 364	8 954	10 853	10 927	10 489	12 256	37 478	12 085	39 790
Spandau	113 530	5 459	8 481	2 963	2 137	6 840	6 610	6 161	6 065	7 801	25 023	7 541	28 449
Steglitz-Zehlend.	155 921	6 704	11 165	3 737	2 548	7 646	7 861	8 009	8 740	11 951	34 952	11 319	41 289
Tempelh.-Schöneb.	170 242	7 923	11 427	3 887	2 864	9 987	11 515	11 055	10 423	12 975	38 535	11 344	38 307
Neukölln	156 071	8 720	11 798	4 088	3 080	11 513	14 162	12 222	9 529	10 505	30 717	8 923	30 814
Treptow-Köpenick	123 838	5 995	7 519	2 151	1 436	7 388	8 682	8 188	6 836	8 923	26 284	6 246	34 190
Marzahn-Hellersd.	125 860	6 726	8 394	2 476	2 020	9 897	9 153	7 458	5 662	7 989	34 875	7 858	23 352
Lichtenberg	130 387	6 849	7 595	2 111	1 721	10 554	12 003	9 325	6 451	7 942	28 062	7 647	30 127
Reinickendorf	125 380	5 848	9 535	3 324	2 421	6 683	6 453	6 134	6 574	8 849	27 729	8 898	32 932
Berlin	1 739 367	90 020	117 385	36 650	27 221	117 246	140 539	130 485	109 612	126 926	368 095	100 948	374 240
insgesamt													
Mitte	328 778	20 028	23 585	7 166	5 981	28 690	35 166	31 516	26 098	26 177	63 914	14 873	45 584
Friedrh.-Kreuzb.	262 434	16 274	17 464	4 950	3 627	20 967	34 766	35 291	24 795	21 695	47 299	8 809	26 497
Pankow	362 650	23 832	24 898	5 978	3 965	21 701	32 776	37 392	32 987	35 870	71 698	14 168	57 385
Charlbg.-Wilmerd.	313 166	13 637	19 163	6 196	4 613	17 025	21 031	21 100	20 370	24 581	73 887	22 938	68 625
Spandau	219 247	11 304	17 586	6 246	4 533	13 573	13 208	12 441	11 760	15 789	49 111	14 310	49 386
Steglitz-Zehlend.	292 358	13 921	22 812	7 576	5 172	14 815	15 285	15 309	16 418	22 848	66 284	20 878	71 040
Tempelh.-Schöneb.	329 970	16 352	23 661	8 024	5 856	19 095	22 131	22 153	20 917	26 510	77 086	21 802	66 383
Neukölln	309 682	17 734	24 249	8 310	6 206	22 165	27 519	25 277	20 545	22 495	63 625	17 305	54 252
Treptow-Köpenick	240 341	12 181	15 551	4 425	3 059	14 728	17 138	16 831	13 888	18 518	53 451	12 078	58 493
Marzahn-Hellersd.	247 917	13 773	16 946	4 995	4 102	20 218	19 393	15 911	11 914	15 724	68 088	15 755	41 098
Lichtenberg	254 866	14 109	15 455	4 299	3 417	20 382	24 341	20 045	14 292	16 639	56 026	14 287	51 574
Reinickendorf	242 973	12 128	19 510	6 868	4 895	13 684	13 259	12 481	12 927	17 634	55 024	16 730	57 833
Berlin	3 404 382	185 273	240 880	75 033	55 426	227 043	276 013	265 747	226 911	264 480	745 493	193 933	648 150

**7 Einwohnerinnen und Einwohner mit bzw. ohne Migrationshintergrund in Berlin am 30. Juni 2011
nach Bezirken und Geschlecht**

Bezirk	Insgesamt				Deutsche						Ausländer	
	Anzahl	%	darunter mit Migrationshintergrund (Sp.9+11)		zusammen		davon ... Migrationshintergrund					
			Anzahl	% Sp.1			ohne		mit			
	1	2	3	4	5	6	7	8	9	10	11	12
	männlich											
Mitte	168 919	100	77 725	46,0	121 750	72,1	91 194	54,0	30 556	18,1	47 169	27,9
Friedrichshain-Kreuzberg	133 613	100	48 442	36,3	104 832	78,5	85 171	63,7	19 661	14,7	28 781	21,5
Pankow	177 403	100	22 047	12,4	165 153	93,1	155 356	87,6	9 797	5,5	12 250	6,9
Charlottenburg-Wilmersdorf	148 955	100	53 281	35,8	118 797	79,8	95 674	64,2	23 123	15,5	30 158	20,2
Spandau	105 717	100	28 804	27,2	94 220	89,1	76 913	72,8	17 307	16,4	11 497	10,9
Steglitz-Zehlendorf	136 437	100	32 258	23,6	120 808	88,5	104 179	76,4	16 629	12,2	15 629	11,5
Tempelhof-Schöneberg	159 728	100	52 653	33,0	132 925	83,2	107 075	67,0	25 850	16,2	26 803	16,8
Neukölln	153 611	100	63 383	41,3	118 776	77,3	90 228	58,7	28 548	18,6	34 835	22,7
Treptow-Köpenick	116 503	100	9 193	7,9	112 250	96,3	107 310	92,1	4 940	4,2	4 253	3,7
Marzahn-Hellersdorf	122 057	100	13 600	11,1	117 286	96,1	108 457	88,9	8 829	7,2	4 771	3,9
Lichtenberg	124 479	100	18 863	15,2	114 737	92,2	105 616	84,8	9 121	7,3	9 742	7,8
Reinickendorf	117 593	100	29 137	24,8	104 853	89,2	88 456	75,2	16 397	13,9	12 740	10,8
Berlin	1 665 015	100	449 386	27,0	1 426 387	85,7	1 215 629	73,0	210 758	12,7	238 628	14,3
	weiblich											
Mitte	159 859	100	71 001	44,4	117 792	73,7	88 858	55,6	28 934	18,1	42 067	26,3
Friedrichshain-Kreuzberg	128 821	100	46 189	35,9	101 753	79,0	82 632	64,1	19 121	14,8	27 068	21,0
Pankow	185 247	100	21 799	11,8	173 247	93,5	163 448	88,2	9 799	5,3	12 000	6,5
Charlottenburg-Wilmersdorf	164 211	100	54 681	33,3	134 117	81,7	109 530	66,7	24 587	15,0	30 094	18,3
Spandau	113 530	100	28 917	25,5	101 867	89,7	84 613	74,5	17 254	15,2	11 663	10,3
Steglitz-Zehlendorf	155 921	100	34 202	21,9	139 166	89,3	121 719	78,1	17 447	11,2	16 755	10,7
Tempelhof-Schöneberg	170 242	100	52 044	30,6	144 479	84,9	118 198	69,4	26 281	15,4	25 763	15,1
Neukölln	156 071	100	59 634	38,2	124 428	79,7	96 437	61,8	27 991	17,9	31 643	20,3
Treptow-Köpenick	123 838	100	8 990	7,3	119 951	96,9	114 848	92,7	5 103	4,1	3 887	3,1
Marzahn-Hellersdorf	125 860	100	14 214	11,3	120 946	96,1	111 646	88,7	9 300	7,4	4 914	3,9
Lichtenberg	130 387	100	18 396	14,1	121 248	93,0	111 991	85,9	9 257	7,1	9 139	7,0
Reinickendorf	125 380	100	28 751	22,9	112 947	90,1	96 629	77,1	16 318	13,0	12 433	9,9
Berlin	1 739 367	100	438 818	25,2	1 511 941	86,9	1 300 549	74,8	211 392	12,2	227 426	13,1
	insgesamt											
Mitte	328 778	100	148 726	45,2	239 542	72,9	180 052	54,8	59 490	18,1	89 236	27,1
Friedrichshain-Kreuzberg	262 434	100	94 631	36,1	206 585	78,7	167 803	63,9	38 782	14,8	55 849	21,3
Pankow	362 650	100	43 846	12,1	338 400	93,3	318 804	87,9	19 596	5,4	24 250	6,7
Charlottenburg-Wilmersdorf	313 166	100	107 962	34,5	252 914	80,8	205 204	65,5	47 710	15,2	60 252	19,2
Spandau	219 247	100	57 721	26,3	196 087	89,4	161 526	73,7	34 561	15,8	23 160	10,6
Steglitz-Zehlendorf	292 358	100	66 460	22,7	259 974	88,9	225 898	77,3	34 076	11,7	32 384	11,1
Tempelhof-Schöneberg	329 970	100	104 697	31,7	277 404	84,1	225 273	68,3	52 131	15,8	52 566	15,9
Neukölln	309 682	100	123 017	39,7	243 204	78,5	186 665	60,3	56 539	18,3	66 478	21,5
Treptow-Köpenick	240 341	100	18 183	7,6	232 201	96,6	222 158	92,4	10 043	4,2	8 140	3,4
Marzahn-Hellersdorf	247 917	100	27 814	11,2	238 232	96,1	220 103	88,8	18 129	7,3	9 685	3,9
Lichtenberg	254 866	100	37 259	14,6	235 985	92,6	217 607	85,4	18 378	7,2	18 881	7,4
Reinickendorf	242 973	100	57 888	23,8	217 800	89,6	185 085	76,2	32 715	13,5	25 173	10,4
Berlin	3 404 382	100	888 204	26,1	2 938 328	86,3	2 516 178	73,9	422 150	12,4	466 054	13,7

8 Einwohnerinnen und Einwohner mit bzw. ohne Migrationshintergrund in Berlin am 30. Juni 2011 nach Bezirken und Wohnlagen

Bezirk	Insgesamt				Deutsche						Ausländer	
	Anzahl	%	darunter mit Migrationshintergrund (Sp.9+11)		zusammen		davon ... Migrationshintergrund					
			Anzahl	% Sp.1			ohne		mit			
	1	2	3	4	5	6	7	8	9	10	11	12
einfache Wohnlagen bzw. ohne Angabe												
Mitte	232 464	100	117 217	50,4	161 842	69,6	115 247	49,6	46 595	20,0	70 622	30,4
Friedrichshain-Kreuzberg	179 321	100	71 218	39,7	136 513	76,1	108 103	60,3	28 410	15,8	42 808	23,9
Pankow	126 201	100	16 938	13,4	116 111	92,0	109 263	86,6	6 848	5,4	10 090	8,0
Charlottenburg-Wilmersdorf	18 824	100	8 028	42,6	14 286	75,9	10 796	57,4	3 490	18,5	4 538	24,1
Spandau	137 802	100	40 634	29,5	120 687	87,6	97 168	70,5	23 519	17,1	17 115	12,4
Steglitz-Zehlendorf	19 032	100	6 488	34,1	15 793	83,0	12 544	65,9	3 249	17,1	3 239	17,0
Tempelhof-Schöneberg	95 464	100	35 962	37,7	77 387	81,1	59 502	62,3	17 885	18,7	18 077	18,9
Neukölln	269 981	100	115 119	42,6	206 461	76,5	154 862	57,4	51 599	19,1	63 520	23,5
Treptow-Köpenick	53 415	100	6 792	12,7	49 822	93,3	46 623	87,3	3 199	6,0	3 593	6,7
Marzahn-Hellersdorf	105 800	100	12 178	11,5	101 488	95,9	93 622	88,5	7 866	7,4	4 312	4,1
Lichtenberg	64 510	100	12 328	19,1	57 109	88,5	52 182	80,9	4 927	7,6	7 401	11,5
Reinickendorf	121 472	100	39 788	32,8	103 403	85,1	81 684	67,2	21 719	17,9	18 069	14,9
Berlin	1 424 286	100	482 690	33,9	1 160 902	81,5	941 596	66,1	219 306	15,4	263 384	18,5
mittlere Wohnlagen												
Mitte	75 008	100	24 746	33,0	60 498	80,7	50 262	67,0	10 236	13,6	14 510	19,3
Friedrichshain-Kreuzberg	82 308	100	23 305	28,3	69 321	84,2	59 003	71,7	10 318	12,5	12 987	15,8
Pankow	193 206	100	21 706	11,2	181 508	93,9	171 500	88,8	10 008	5,2	11 698	6,1
Charlottenburg-Wilmersdorf	81 983	100	31 362	38,3	65 090	79,4	50 621	61,7	14 469	17,6	16 893	20,6
Spandau	77 859	100	16 684	21,4	71 949	92,4	61 175	78,6	10 774	13,8	5 910	7,6
Steglitz-Zehlendorf	128 615	100	28 836	22,4	115 315	89,7	99 779	77,6	15 536	12,1	13 300	10,3
Tempelhof-Schöneberg	157 429	100	44 887	28,5	136 092	86,4	112 542	71,5	23 550	15,0	21 337	13,6
Neukölln	39 701	100	7 898	19,9	36 743	92,5	31 803	80,1	4 940	12,4	2 958	7,5
Treptow-Köpenick	173 677	100	10 677	6,1	169 416	97,5	163 000	93,9	6 416	3,7	4 261	2,5
Marzahn-Hellersdorf	135 671	100	15 353	11,3	130 406	96,1	120 318	88,7	10 088	7,4	5 265	3,9
Lichtenberg	183 170	100	24 449	13,3	171 873	93,8	158 721	86,7	13 152	7,2	11 297	6,2
Reinickendorf	89 945	100	14 593	16,2	84 150	93,6	75 352	83,8	8 798	9,8	5 795	6,4
Berlin	1 418 572	100	264 496	18,6	1 292 361	91,1	1 154 076	81,4	138 285	9,7	126 211	8,9
gute Wohnlagen												
Mitte	21 306	100	6 763	31,7	17 202	80,7	14 543	68,3	2 659	12,5	4 104	19,3
Friedrichshain-Kreuzberg	805	100	108	13,4	751	93,3	697	86,6	54	6,7	54	6,7
Pankow	43 243	100	5 202	12,0	40 781	94,3	38 041	88,0	2 740	6,3	2 462	5,7
Charlottenburg-Wilmersdorf	212 359	100	68 572	32,3	173 538	81,7	143 787	67,7	29 751	14,0	38 821	18,3
Spandau	3 586	100	403	11,2	3 451	96,2	3 183	88,8	268	7,5	135	3,8
Steglitz-Zehlendorf	144 711	100	31 136	21,5	128 866	89,1	113 575	78,5	15 291	10,6	15 845	10,9
Tempelhof-Schöneberg	77 077	100	23 848	30,9	63 925	82,9	53 229	69,1	10 696	13,9	13 152	17,1
Neukölln	–	0	–	0,0	–	0,0	–	0,0	–	0,0	–	0,0
Treptow-Köpenick	13 249	100	714	5,4	12 963	97,8	12 535	94,6	428	3,2	286	2,2
Marzahn-Hellersdorf	6 446	100	283	4,4	6 338	98,3	6 163	95,6	175	2,7	108	1,7
Lichtenberg	7 186	100	482	6,7	7 003	97,5	6 704	93,3	299	4,2	183	2,5
Reinickendorf	31 556	100	3 507	11,1	30 247	95,9	28 049	88,9	2 198	7,0	1 309	4,1
Berlin	561 524	100	141 018	25,1	485 065	86,4	420 506	74,9	64 559	11,5	76 459	13,6

**9 Einwohnerinnen und Einwohner mit Migrationshintergrund in Berlin am 30. Juni 2011
nach Bezirken, ausgewählten Herkunftsgebieten und Geschlecht**

Bezirk	Ins- gesamt	Darunter aus Herkunftsgebiet											
		Euro- päische Union (EU) ¹	darunter							ehe- maliges Jugo- slawien ²	darunter		
			Frank- reich	Griechen- land	Italien	Öster- reich	Verein- igtes König- reich	Polen	Bulgarien		Bosnien und Herze- gowina	Kroatien	Serbien
Deutsche mit Migrationshintergrund													
männlich													
Mitte	30 556	4 935	316	210	291	167	166	2 585	263	1 303	278	146	501
Friedrh.-Kreuzb.	19 661	3 061	314	112	209	170	155	1 075	135	510	77	73	193
Pankow	9 797	3 657	296	77	196	222	275	1 116	188	309	51	49	104
Charlbg.-Wilmerisd.	23 123	5 023	378	262	373	236	216	2 256	134	1 074	178	171	405
Spandau	17 307	4 098	87	139	149	79	213	2 898	57	789	103	138	340
Steglitz-Zehlend.	16 629	4 667	220	235	248	236	218	2 466	83	767	127	150	262
Tempelh.-Schöneb.	25 850	6 092	243	256	299	186	208	3 837	83	1 208	154	224	486
Neukölln	28 548	5 356	163	153	187	127	104	3 963	83	1 787	258	165	881
Treptow-Köpenick	4 940	1 635	71	30	47	56	61	631	66	278	52	21	114
Marzahn-Hellersd.	8 829	1 266	37	16	32	34	10	569	70	132	19	3	62
Lichtenberg	9 121	1 682	32	22	46	41	31	657	107	267	61	24	106
Reinickendorf	16 397	4 363	239	88	224	91	102	3 018	53	818	146	130	294
Berlin	210 758	45 835	2 396	1 600	2 301	1 645	1 759	25 071	1 322	9 242	1 504	1 294	3 748
weiblich													
Mitte	28 934	5 005	284	217	292	161	171	2 598	260	1 248	253	147	468
Friedrh.-Kreuzb.	19 121	3 187	293	117	204	177	165	1 159	146	507	106	82	172
Pankow	9 799	3 673	320	82	197	198	221	1 115	201	296	45	56	87
Charlbg.-Wilmerisd.	24 587	6 024	453	247	382	254	278	2 807	234	1 138	184	210	389
Spandau	17 254	4 062	90	102	161	105	243	2 791	59	781	99	146	265
Steglitz-Zehlend.	17 447	5 448	271	256	313	297	250	2 861	133	820	127	193	222
Tempelh.-Schöneb.	26 281	6 480	291	225	362	227	211	4 106	107	1 265	215	250	462
Neukölln	27 991	5 675	161	171	218	147	118	4 110	76	1 745	257	169	823
Treptow-Köpenick	5 103	1 771	58	30	45	76	27	701	80	199	21	22	101
Marzahn-Hellersd.	9 300	1 352	22	6	16	39	9	622	87	123	18	9	44
Lichtenberg	9 257	1 695	44	21	37	49	24	637	126	295	40	18	137
Reinickendorf	16 318	4 480	314	104	202	98	89	3 060	45	861	178	142	268
Berlin	211 392	48 852	2 601	1 578	2 429	1 828	1 806	26 567	1 554	9 278	1 543	1 444	3 438
insgesamt													
Mitte	59 490	9 940	600	427	583	328	337	5 183	523	2 551	531	293	969
Friedrh.-Kreuzb.	38 782	6 248	607	229	413	347	320	2 234	281	1 017	183	155	365
Pankow	19 596	7 330	616	159	393	420	496	2 231	389	605	96	105	191
Charlbg.-Wilmerisd.	47 710	11 047	831	509	755	490	494	5 063	368	2 212	362	381	794
Spandau	34 561	8 160	177	241	310	184	456	5 689	116	1 570	202	284	605
Steglitz-Zehlend.	34 076	10 115	491	491	561	533	468	5 327	216	1 587	254	343	484
Tempelh.-Schöneb.	52 131	12 572	534	481	661	413	419	7 943	190	2 473	369	474	948
Neukölln	56 539	11 031	324	324	405	274	222	8 073	159	3 532	515	334	1 704
Treptow-Köpenick	10 043	3 406	129	60	92	132	88	1 332	146	477	73	43	215
Marzahn-Hellersd.	18 129	2 618	59	22	48	73	19	1 191	157	255	37	12	106
Lichtenberg	18 378	3 377	76	43	83	90	55	1 294	233	562	101	42	243
Reinickendorf	32 715	8 843	553	192	426	189	191	6 078	98	1 679	324	272	562
Berlin	422 150	94 687	4 997	3 178	4 730	3 473	3 565	51 638	2 876	18 520	3 047	2 738	7 186

ehemalige Sowjetunion ³	Darunter aus Herkunftsgebiet											Bezirk
	darunter			Islamische Länder (OIC) ⁴	darunter				Vereinigte Staaten (USA)	Vietnam	nicht eindeutig zuordenbar ⁶	
	Russische Föderation	Ukraine	Kasachstan		Türkei	Iran	Arabische Länder ⁵	dar. Libanon				
Deutsche mit Migrationshintergrund												
männlich												
2 296	921	374	359	14 322	7 617	375	4 474	2 104	299	436	5 063	Mitte
1 108	477	145	194	9 374	5 943	227	2 470	1 130	290	344	3 563	Friedrh.-Kreuzb.
1 770	747	158	399	1 763	441	118	496	107	281	235	822	Pankow
2 817	911	636	264	7 080	2 798	1 121	2 083	670	443	298	4 307	Charlbg.-Wilmsersd.
3 544	1 660	243	1 215	6 549	2 943	401	1 456	514	113	156	2 644	Spandau
1 447	552	243	210	4 272	1 800	623	1 105	300	675	108	3 160	Steglitz-Zehlend.
2 715	1 168	371	594	9 043	4 982	402	2 449	1 058	313	175	5 090	Tempelh.-Schöneb.
1 525	595	155	421	13 204	7 642	203	4 174	2 288	168	304	5 377	Neukölln
1 199	406	135	356	1 170	398	27	229	49	64	133	519	Treptow-Köpenick
5 910	2 557	271	2 345	3 143	131	15	215	42	16	424	387	Marzahn-Hellersd.
4 735	2 092	250	1 755	2 923	224	39	439	52	43	675	463	Lichtenberg
1 839	790	176	543	5 791	3 105	241	1 443	591	108	311	2 783	Reinickendorf
30 905	12 876	3 157	8 655	78 634	38 024	3 792	21 033	8 905	2 813	3 599	34 178	Berlin
weiblich												
2 900	1 166	440	465	12 257	6 903	266	3 509	1 769	242	383	5 353	Mitte
1 334	546	158	260	8 271	5 482	186	1 948	969	259	323	3 987	Friedrh.-Kreuzb.
2 140	853	189	436	1 501	367	82	303	71	289	252	799	Pankow
3 601	1 164	841	356	5 887	2 600	981	1 367	427	433	294	4 897	Charlbg.-Wilmsersd.
3 939	1 927	306	1 262	5 841	2 659	331	1 143	450	100	158	2 887	Spandau
1 814	747	297	287	3 471	1 563	514	702	207	670	105	3 415	Steglitz-Zehlend.
3 252	1 400	423	672	8 075	4 589	350	1 915	926	310	176	5 609	Tempelh.-Schöneb.
1 732	743	204	465	11 609	7 007	185	3 435	2 020	181	262	5 897	Neukölln
1 433	548	138	357	1 030	345	12	169	49	49	140	531	Treptow-Köpenick
6 474	2 904	336	2 407	3 056	143	6	101	22	27	413	376	Marzahn-Hellersd.
5 121	2 254	332	1 769	2 715	168	24	300	28	27	693	461	Lichtenberg
2 092	958	178	559	5 056	2 727	166	1 147	481	107	263	3 037	Reinickendorf
35 832	15 210	3 842	9 295	68 769	34 553	3 103	16 039	7 419	2 694	3 462	37 249	Berlin
insgesamt												
5 196	2 087	814	824	26 579	14 520	641	7 983	3 873	541	819	10 416	Mitte
2 442	1 023	303	454	17 645	11 425	413	4 418	2 099	549	667	7 550	Friedrh.-Kreuzb.
3 910	1 600	347	835	3 264	808	200	799	178	570	487	1 621	Pankow
6 418	2 075	1 477	620	12 967	5 398	2 102	3 450	1 097	876	592	9 204	Charlbg.-Wilmsersd.
7 483	3 587	549	2 477	12 390	5 602	732	2 599	964	213	314	5 531	Spandau
3 261	1 299	540	497	7 743	3 363	1 137	1 807	507	1 345	213	6 575	Steglitz-Zehlend.
5 967	2 568	794	1 266	17 118	9 571	752	4 364	1 984	623	351	10 699	Tempelh.-Schöneb.
3 257	1 338	359	886	24 813	14 649	388	7 609	4 308	349	566	11 274	Neukölln
2 632	954	273	713	2 200	743	39	398	98	113	273	1 050	Treptow-Köpenick
12 384	5 461	607	4 752	6 199	274	21	316	64	43	837	763	Marzahn-Hellersd.
9 856	4 346	582	3 524	5 638	392	63	739	80	70	1 368	924	Lichtenberg
3 931	1 748	354	1 102	10 847	5 832	407	2 590	1 072	215	574	5 820	Reinickendorf
66 737	28 086	6 999	17 950	147 403	72 577	6 895	37 072	16 324	5 507	7 061	71 427	Berlin

**9 Einwohnerinnen und Einwohner mit Migrationshintergrund in Berlin am 30. Juni 2011
nach Bezirken, ausgewählten Herkunftsgebieten und Geschlecht**

Bezirk	Ins- gesamt	Darunter aus Herkunftsgebiet											
		Euro- päische Union (EU) ¹	darunter							ehe- maliges Jugo- slawien ²	darunter		
			Frank- reich	Griechen- land	Italien	Öster- reich	Verein- igtes König- reich	Polen	Bulgarien		Bosnien und Herze- gowina	Kroatien	Serbien
Ausländer													
männlich													
Mitte	47 169	14 699	1 122	940	1 484	705	883	3 766	1 880	4 498	1 126	717	1 743
Friedrh.-Kreuzb.	28 781	9 818	1 159	554	1 537	716	1 024	1 157	532	1 660	465	385	536
Pankow	12 250	6 681	818	249	857	562	805	927	238	513	95	85	208
Charlbg.-Wilmerisd.	30 158	11 928	1 077	906	1 673	825	1 100	2 643	408	2 737	464	737	1 101
Spandau	11 497	3 604	138	181	384	176	352	1 410	234	1 662	308	406	607
Steglitz-Zehlend.	15 629	6 000	412	501	735	462	556	1 633	215	1 488	349	468	470
Tempelh.-Schöneb.	26 803	9 223	720	849	1 302	557	763	2 328	487	3 028	530	842	1 235
Neukölln	34 835	9 699	585	675	1 105	425	520	2 816	1 041	4 721	883	716	2 050
Treptow-Köpenick	4 253	1 815	77	55	145	130	88	742	131	426	109	48	196
Marzahn-Hellersd.	4 771	1 309	45	81	58	41	41	389	118	398	48	24	195
Lichtenberg	9 742	2 639	84	62	133	104	88	861	301	1 192	323	46	534
Reinickendorf	12 740	4 132	444	223	564	195	174	1 473	296	1 682	347	360	664
Berlin	238 628	81 547	6 681	5 276	9 977	4 898	6 394	20 145	5 881	24 005	5 047	4 834	9 539
weiblich													
Mitte	42 067	12 421	1 159	780	1 028	554	518	3 363	1 546	4 370	1 207	797	1 683
Friedrh.-Kreuzb.	27 068	8 987	1 211	449	1 198	638	607	1 328	557	1 672	496	416	555
Pankow	12 000	6 251	797	221	654	529	416	1 064	207	396	78	86	140
Charlbg.-Wilmerisd.	30 094	11 598	1 232	712	1 038	801	756	3 163	560	2 595	465	769	1 030
Spandau	11 663	3 439	96	155	181	169	230	1 721	188	1 570	306	420	580
Steglitz-Zehlend.	16 755	6 531	498	417	463	501	421	2 188	238	1 534	333	529	507
Tempelh.-Schöneb.	25 763	8 427	758	745	759	490	442	2 694	411	3 122	581	910	1 314
Neukölln	31 643	8 944	587	532	741	459	353	2 941	991	4 696	886	785	2 156
Treptow-Köpenick	3 887	1 491	87	41	91	77	48	545	128	347	96	40	151
Marzahn-Hellersd.	4 914	1 202	37	47	25	39	18	548	95	283	36	9	154
Lichtenberg	9 139	1 980	91	43	92	48	45	685	265	1 022	326	27	449
Reinickendorf	12 433	4 002	305	172	296	184	147	1 848	259	1 667	325	437	647
Berlin	227 426	75 273	6 858	4 314	6 566	4 489	4 001	22 088	5 445	23 274	5 135	5 225	9 366
insgesamt													
Mitte	89 236	27 120	2 281	1 720	2 512	1 259	1 401	7 129	3 426	8 868	2 333	1 514	3 426
Friedrh.-Kreuzb.	55 849	18 805	2 370	1 003	2 735	1 354	1 631	2 485	1 089	3 332	961	801	1 091
Pankow	24 250	12 932	1 615	470	1 511	1 091	1 221	1 991	445	909	173	171	348
Charlbg.-Wilmerisd.	60 252	23 526	2 309	1 618	2 711	1 626	1 856	5 806	968	5 332	929	1 506	2 131
Spandau	23 160	7 043	234	336	565	345	582	3 131	422	3 232	614	826	1 187
Steglitz-Zehlend.	32 384	12 531	910	918	1 198	963	977	3 821	453	3 022	682	997	977
Tempelh.-Schöneb.	52 566	17 650	1 478	1 594	2 061	1 047	1 205	5 022	898	6 150	1 111	1 752	2 549
Neukölln	66 478	18 643	1 172	1 207	1 846	884	873	5 757	2 032	9 417	1 769	1 501	4 206
Treptow-Köpenick	8 140	3 306	164	96	236	207	136	1 287	259	773	205	88	347
Marzahn-Hellersd.	9 685	2 511	82	128	83	80	59	937	213	681	84	33	349
Lichtenberg	18 881	4 619	175	105	225	152	133	1 546	566	2 214	649	73	983
Reinickendorf	25 173	8 134	749	395	860	379	321	3 321	555	3 349	672	797	1 311
Berlin	466 054	156 820	13 539	9 590	16 543	9 387	10 395	42 233	11 326	47 279	10 182	10 059	18 905

ehemalige Sowjetunion ³	Darunter aus Herkunftsgebiet											Bezirk
	darunter			Islamische Länder (OIC) ⁴	darunter				Vereinigte Staaten (USA)	Vietnam	nicht eindeutig zuordenbar ⁶	
	Russische Föderation	Ukraine	Kasachstan		Türkei	Iran	Arabische Länder ⁵	dar. Libanon				
Ausländer												
männlich												
2 558	1 173	447	27	19 420	12 755	270	4 192	1 006	987	593	-	Mitte
762	253	137	16	12 132	9 542	117	1 742	379	925	701	-	Friedrh.-Kreuzb.
792	317	133	22	1 270	511	40	396	52	720	512	-	Pankow
2 943	1 106	707	30	6 936	3 477	680	1 910	360	1 393	319	-	Charlbg.-Wilmsersd.
1 009	443	155	111	4 861	3 382	171	806	220	111	120	-	Spandau
1 116	448	264	24	3 409	1 684	362	807	150	1 369	91	-	Steglitz-Zehlend.
1 794	654	411	58	9 476	6 622	291	1 808	476	849	188	-	Tempelh.-Schöneb.
758	206	165	13	17 319	11 901	120	4 479	1 242	492	161	-	Neukölln
402	186	90	9	854	495	12	219	43	77	404	-	Treptow-Köpenick
1 203	511	179	213	931	282	25	231	12	26	930	-	Marzahn-Hellersd.
1 621	627	239	110	1 896	465	57	690	54	76	2 023	-	Lichtenberg
642	261	113	44	5 470	3 813	136	978	232	141	123	-	Reinickendorf
15 600	6 185	3 040	677	83 974	54 929	2 281	18 258	4 226	7 166	6 165	-	Berlin
weiblich												
3 548	1 531	770	64	15 820	11 359	205	2 777	643	711	678	-	Mitte
1 452	568	329	24	10 345	8 595	80	1 212	312	826	856	-	Friedrh.-Kreuzb.
1 362	620	295	38	750	301	25	186	22	594	585	-	Pankow
4 365	1 699	1 170	43	5 358	3 135	517	1 050	180	1 212	340	-	Charlbg.-Wilmsersd.
1 336	631	256	125	4 363	3 088	155	613	145	73	181	-	Spandau
1 725	712	409	41	2 781	1 583	286	491	110	1 265	100	-	Steglitz-Zehlend.
2 457	916	668	74	8 134	6 203	216	1 171	324	656	223	-	Tempelh.-Schöneb.
1 233	377	301	30	14 248	10 502	61	3 082	911	353	190	-	Neukölln
686	266	197	36	501	317	12	79	9	60	363	-	Treptow-Köpenick
1 667	776	296	235	562	98	9	86	6	19	1 265	-	Marzahn-Hellersd.
2 226	1 029	375	143	1 175	194	45	405	14	46	2 313	-	Lichtenberg
938	407	188	48	4 556	3 388	74	657	142	94	142	-	Reinickendorf
22 995	9 532	5 254	901	68 593	48 763	1 685	11 809	2 818	5 909	7 236	-	Berlin
insgesamt												
6 106	2 704	1 217	91	35 240	24 114	475	6 969	1 649	1 698	1 271	-	Mitte
2 214	821	466	40	22 477	18 137	197	2 954	691	1 751	1 557	-	Friedrh.-Kreuzb.
2 154	937	428	60	2 020	812	65	582	74	1 314	1 097	-	Pankow
7 308	2 805	1 877	73	12 294	6 612	1 197	2 960	540	2 605	659	-	Charlbg.-Wilmsersd.
2 345	1 074	411	236	9 224	6 470	326	1 419	365	184	301	-	Spandau
2 841	1 160	673	65	6 190	3 267	648	1 298	260	2 634	191	-	Steglitz-Zehlend.
4 251	1 570	1 079	132	17 610	12 825	507	2 979	800	1 505	411	-	Tempelh.-Schöneb.
1 991	583	466	43	31 567	22 403	181	7 561	2 153	845	351	-	Neukölln
1 088	452	287	45	1 355	812	24	298	52	137	767	-	Treptow-Köpenick
2 870	1 287	475	448	1 493	380	34	317	18	45	2 195	-	Marzahn-Hellersd.
3 847	1 656	614	253	3 071	659	102	1 095	68	122	4 336	-	Lichtenberg
1 580	668	301	92	10 026	7 201	210	1 635	374	235	265	-	Reinickendorf
38 595	15 717	8 294	1 578	152 567	103 692	3 966	30 067	7 044	13 075	13 401	-	Berlin

**9 Einwohnerinnen und Einwohner mit Migrationshintergrund in Berlin am 30. Juni 2011
nach Bezirken, ausgewählten Herkunftsgebieten und Geschlecht**

Bezirk	Ins- gesamt	Darunter aus Herkunftsgebiet											
		Euro- päische Union (EU) ¹	darunter							ehemaliges Jugo- slawien ²	darunter		
			Frank- reich	Griechen- land	Italien	Öster- reich	Verein- igtes König- reich	Polen	Bulgarien		Bosnien und Herze- gowina	Kroatien	Serbien
insgesamt													
männlich													
Mitte	77 725	19 634	1 438	1 150	1 775	872	1 049	6 351	2 143	5 801	1 404	863	2 244
Friedrh.-Kreuzb.	48 442	12 879	1 473	666	1 746	886	1 179	2 232	667	2 170	542	458	729
Pankow	22 047	10 338	1 114	326	1 053	784	1 080	2 043	426	822	146	134	312
Charlbg.-Wilmerisd.	53 281	16 951	1 455	1 168	2 046	1 061	1 316	4 899	542	3 811	642	908	1 506
Spandau	28 804	7 702	225	320	533	255	565	4 308	291	2 451	411	544	947
Steglitz-Zehlend.	32 258	10 667	632	736	983	698	774	4 099	298	2 255	476	618	732
Tempelh.-Schöneb.	52 653	15 315	963	1 105	1 601	743	971	6 165	570	4 236	684	1 066	1 721
Neukölln	63 383	15 055	748	828	1 292	552	624	6 779	1 124	6 508	1 141	881	2 931
Treptow-Köpenick	9 193	3 450	148	85	192	186	149	1 373	197	704	161	69	310
Marzahn-Hellersd.	13 600	2 575	82	97	90	75	51	958	188	530	67	27	257
Lichtenberg	18 863	4 321	116	84	179	145	119	1 518	408	1 459	384	70	640
Reinickendorf	29 137	8 495	683	311	788	286	276	4 491	349	2 500	493	490	958
Berlin	449 386	127 382	9 077	6 876	12 278	6 543	8 153	45 216	7 203	33 247	6 551	6 128	13 287
weiblich													
Mitte	71 001	17 426	1 443	997	1 320	715	689	5 961	1 806	5 618	1 460	944	2 151
Friedrh.-Kreuzb.	46 189	12 174	1 504	566	1 402	815	772	2 487	703	2 179	602	498	727
Pankow	21 799	9 924	1 117	303	851	727	637	2 179	408	692	123	142	227
Charlbg.-Wilmerisd.	54 681	17 622	1 685	959	1 420	1 055	1 034	5 970	794	3 733	649	979	1 419
Spandau	28 917	7 501	186	257	342	274	473	4 512	247	2 351	405	566	845
Steglitz-Zehlend.	34 202	11 979	769	673	776	798	671	5 049	371	2 354	460	722	729
Tempelh.-Schöneb.	52 044	14 907	1 049	970	1 121	717	653	6 800	518	4 387	796	1 160	1 776
Neukölln	59 634	14 619	748	703	959	606	471	7 051	1 067	6 441	1 143	954	2 979
Treptow-Köpenick	8 990	3 262	145	71	136	153	75	1 246	208	546	117	62	252
Marzahn-Hellersd.	14 214	2 554	59	53	41	78	27	1 170	182	406	54	18	198
Lichtenberg	18 396	3 675	135	64	129	97	69	1 322	391	1 317	366	45	586
Reinickendorf	28 751	8 482	619	276	498	282	236	4 908	304	2 528	503	579	915
Berlin	438 818	124 125	9 459	5 892	8 995	6 317	5 807	48 655	6 999	32 552	6 678	6 669	12 804
insgesamt													
Mitte	148 726	37 060	2 881	2 147	3 095	1 587	1 738	12 312	3 949	11 419	2 864	1 807	4 395
Friedrh.-Kreuzb.	94 631	25 053	2 977	1 232	3 148	1 701	1 951	4 719	1 370	4 349	1 144	956	1 456
Pankow	43 846	20 262	2 231	629	1 904	1 511	1 717	4 222	834	1 514	269	276	539
Charlbg.-Wilmerisd.	107 962	34 573	3 140	2 127	3 466	2 116	2 350	10 869	1 336	7 544	1 291	1 887	2 925
Spandau	57 721	15 203	411	577	875	529	1 038	8 820	538	4 802	816	1 110	1 792
Steglitz-Zehlend.	66 460	22 646	1 401	1 409	1 759	1 496	1 445	9 148	669	4 609	936	1 340	1 461
Tempelh.-Schöneb.	104 697	30 222	2 012	2 075	2 722	1 460	1 624	12 965	1 088	8 623	1 480	2 226	3 497
Neukölln	123 017	29 674	1 496	1 531	2 251	1 158	1 095	13 830	2 191	12 949	2 284	1 835	5 910
Treptow-Köpenick	18 183	6 712	293	156	328	339	224	2 619	405	1 250	278	131	562
Marzahn-Hellersd.	27 814	5 129	141	150	131	153	78	2 128	370	936	121	45	455
Lichtenberg	37 259	7 996	251	148	308	242	188	2 840	799	2 776	750	115	1 226
Reinickendorf	57 888	16 977	1 302	587	1 286	568	512	9 399	653	5 028	996	1 069	1 873
Berlin	888 204	251 507	18 536	12 768	21 273	12 860	13 960	93 871	14 202	65 799	13 229	12 797	26 091

1 Mitglieder der Europäischen Union (EU): Belgien, Bulgarien, Dänemark, Estland, Finnland, Frankreich, Griechenland, Irland, Italien, Lettland, Litauen, Luxemburg, Malta, Niederlande, Österreich, Polen, Portugal, Rumänien, Schweden, Slowakei, Slowenien, Spanien, Tschechische Republik, Ungarn, Vereinigtes Königreich, Zypern (griechischer Teil).

2 Bosnien und Herzegowina, Kosovo, Kroatien, Mazedonien, Montenegro, Serbien, Slowenien (EU).

3 Armenien, Aserbaidschan (OIC), Estland (EU), Georgien, Kasachstan (OIC), Kirgisistan (OIC), Lettland (EU), Litauen (EU), Moldau, Russische Föderation, Tadschikistan (OIC), Turkmenistan (OIC), Ukraine, Usbekistan (OIC), Weißrußland.

4 Mitglieder der Organisation der Islamischen Konferenz (OIC): Arabische Länder, wie auch: Afghanistan, Albanien, Aserbaidschan, Bangladesch, Benin, Brunei Darussalam, Burkina Faso, Côte d'Ivoire, Gabun, Gambia, Guinea, Guinea-Bissau, Guyana, Indonesien, Iran, Kamerun, Kasachstan, Kirgisistan, Malaysia, Malediven, Mali, Mosambik, Niger, Nigeria, Pakistan, Senegal, Sierra Leone, Suriname, Tadschikistan, Togo, Tschad, Türkei, Turkmenistan, Uganda, Usbekistan.

5 Mitglieder der Arabischen Liga: Ägypten, Algerien, Bahrain, Dschibuti, Irak, Jemen, Jordanien, Katar, Komoren, Kuwait, Libanon, Libyen, Marokko, Mauretanien, Oman, Saudi-Arabien, Somalia, Sudan, Syrien, Tunesien, Vereinigte Arabische Emirate, Palästinensische Gebiete (Palästinenser werden entweder mit eigenem Gebietsschlüssel oder als Personen mit ungeklärter Staatsangehörigkeit geführt).

6 Bei Personen, deren Migrationshintergrund nur auf dem Einbürgerungskennzeichen beruht, können Herkunftsgebiete nicht angegeben werden.

ehemalige Sowjetunion ³	Darunter aus Herkunftsgebiet											Bezirk
	darunter			Islamische Länder (OIC) ⁴	darunter				Vereinigte Staaten (USA)	Vietnam	nicht eindeutig zuordenbar ⁶	
	Russische Föderation	Ukraine	Kasachstan		Türkei	Iran	Arabische Länder ⁵	dar. Libanon				
insgesamt												
männlich												
4 854	2 094	821	386	33 742	20 372	645	8 666	3 110	1 286	1 029	5 063	Mitte
1 870	730	282	210	21 506	15 485	344	4 212	1 509	1 215	1 045	3 563	Friedrh.-Kreuzb.
2 562	1 064	291	421	3 033	952	158	892	159	1 001	747	822	Pankow
5 760	2 017	1 343	294	14 016	6 275	1 801	3 993	1 030	1 836	617	4 307	Charlbg.-Wilmsersd.
4 553	2 103	398	1 326	11 410	6 325	572	2 262	734	224	276	2 644	Spandau
2 563	1 000	507	234	7 681	3 484	985	1 912	450	2 044	199	3 160	Steglitz-Zehlend.
4 509	1 822	782	652	18 519	11 604	693	4 257	1 534	1 162	363	5 090	Tempelh.-Schöneb.
2 283	801	320	434	30 523	19 543	323	8 653	3 530	660	465	5 377	Neukölln
1 601	592	225	365	2 024	893	39	448	92	141	537	519	Treptow-Köpenick
7 113	3 068	450	2 558	4 074	413	40	446	54	42	1 354	387	Marzahn-Hellersd.
6 356	2 719	489	1 865	4 819	689	96	1 129	106	119	2 698	463	Lichtenberg
2 481	1 051	289	587	11 261	6 918	377	2 421	823	249	434	2 783	Reinickendorf
46 505	19 061	6 197	9 332	162 608	92 953	6 073	39 291	13 131	9 979	9 764	34 178	Berlin
weiblich												
6 448	2 697	1 210	529	28 077	18 262	471	6 286	2 412	953	1 061	5 353	Mitte
2 786	1 114	487	284	18 616	14 077	266	3 160	1 281	1 085	1 179	3 987	Friedrh.-Kreuzb.
3 502	1 473	484	474	2 251	668	107	489	93	883	837	799	Pankow
7 966	2 863	2 011	399	11 245	5 735	1 498	2 417	607	1 645	634	4 897	Charlbg.-Wilmsersd.
5 275	2 558	562	1 387	10 204	5 747	486	1 756	595	173	339	2 887	Spandau
3 539	1 459	706	328	6 252	3 146	800	1 193	317	1 935	205	3 415	Steglitz-Zehlend.
5 709	2 316	1 091	746	16 209	10 792	566	3 086	1 250	966	399	5 609	Tempelh.-Schöneb.
2 965	1 120	505	495	25 857	17 509	246	6 517	2 931	534	452	5 897	Neukölln
2 119	814	335	393	1 531	662	24	248	58	109	503	531	Treptow-Köpenick
8 141	3 680	632	2 642	3 618	241	15	187	28	46	1 678	376	Marzahn-Hellersd.
7 347	3 283	707	1 912	3 890	362	69	705	42	73	3 006	461	Lichtenberg
3 030	1 365	366	607	9 612	6 115	240	1 804	623	201	405	3 037	Reinickendorf
58 827	24 742	9 096	10 196	137 362	83 316	4 788	27 848	10 237	8 603	10 698	37 249	Berlin
insgesamt												
11 302	4 791	2 031	915	61 819	38 634	1 116	14 952	5 522	2 239	2 090	10 416	Mitte
4 656	1 844	769	494	40 122	29 562	610	7 372	2 790	2 300	2 224	7 550	Friedrh.-Kreuzb.
6 064	2 537	775	895	5 284	1 620	265	1 381	252	1 884	1 584	1 621	Pankow
13 726	4 880	3 354	693	25 261	12 010	3 299	6 410	1 637	3 481	1 251	9 204	Charlbg.-Wilmsersd.
9 828	4 661	960	2 713	21 614	12 072	1 058	4 018	1 329	397	615	5 531	Spandau
6 102	2 459	1 213	562	13 933	6 630	1 785	3 105	767	3 979	404	6 575	Steglitz-Zehlend.
10 218	4 138	1 873	1 398	34 728	22 396	1 259	7 343	2 784	2 128	762	10 699	Tempelh.-Schöneb.
5 248	1 921	825	929	56 380	37 052	569	15 170	6 461	1 194	917	11 274	Neukölln
3 720	1 406	560	758	3 555	1 555	63	696	150	250	1 040	1 050	Treptow-Köpenick
15 254	6 748	1 082	5 200	7 692	654	55	633	82	88	3 032	763	Marzahn-Hellersd.
13 703	6 002	1 196	3 777	8 709	1 051	165	1 834	148	192	5 704	924	Lichtenberg
5 511	2 416	655	1 194	20 873	13 033	617	4 225	1 446	450	839	5 820	Reinickendorf
105 332	43 803	15 293	19 528	299 970	176 269	10 861	67 139	23 368	18 582	20 462	71 427	Berlin

3 Westliches und östliches Stadtgebiet von Berlin am 30. Juni 2011 nach Einwohnerherkunft und Alter

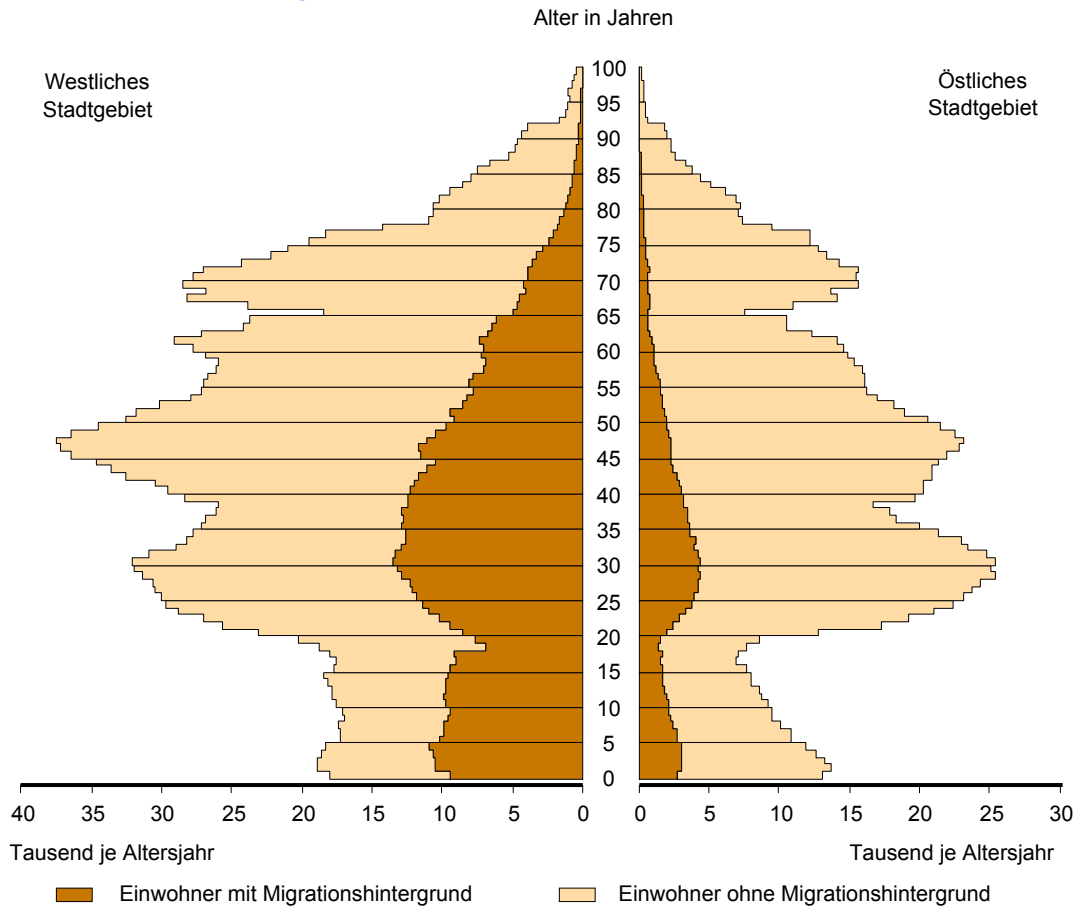

4 Einwohnerinnen und Einwohner mit bzw. ohne Migrationshintergrund in Berlin am 30. Juni 2011 nach Stadtgebieten und Alter

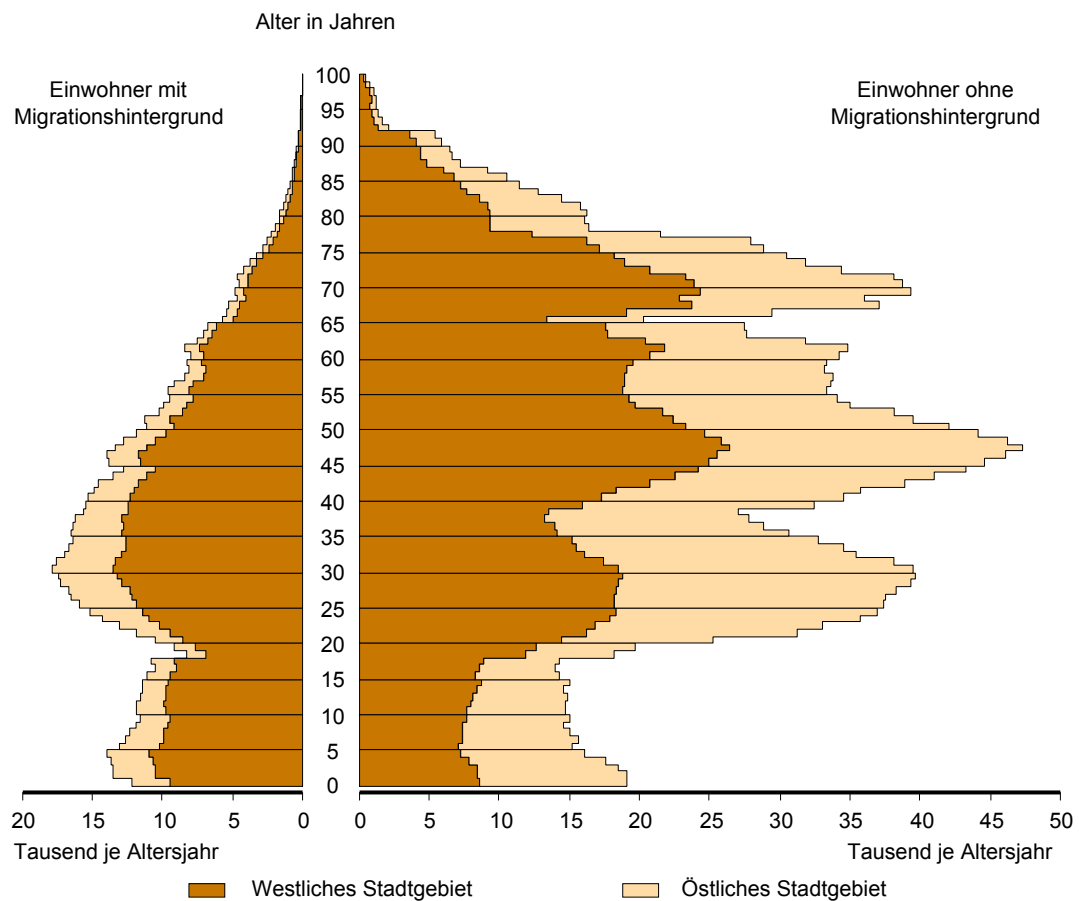

**10 Ausländische Einwohnerinnen und Einwohner in Berlin am 30. Juni 2011
nach Land der Staatsangehörigkeit, Geschlecht und Altersgruppen**

Land der Staatsangehörigkeit	Insgesamt					Darunter weiblich				
	ins- gesamt	davon im Alter von ... bis unter ... Jahren				zu- sammen	davon im Alter von ... bis unter ... Jahren			
		unter 15	15 - 45	45 - 65	65 und mehr		unter 15	15 - 45	45 - 65	65 und mehr
Europa										
Europäische Union (EU)										
Belgien	1 323	62	911	262	88	558	25	396	97	40
Bulgarien	11 326	1 171	8 010	1 846	299	5 445	553	3 851	868	173
Dänemark	2 603	123	1 723	599	158	1 357	60	924	283	90
Estland	465	24	370	61	10	295	15	236	40	4
Finnland	1 646	110	988	427	121	1 040	52	588	309	91
Frankreich	13 539	589	9 690	2 729	531	6 858	265	5 099	1 257	237
Griechenland	9 590	544	5 035	2 593	1 418	4 314	246	2 322	1 169	577
Irland	1 734	61	1 200	413	60	683	28	466	171	18
Italien	16 543	713	10 596	4 089	1 145	6 566	332	4 671	1 302	261
Lettland	2 708	185	1 959	480	84	1 215	88	864	209	54
Litauen	1 833	108	1 254	416	55	1 106	56	720	297	33
Luxemburg	424	12	303	93	16	215	6	163	36	10
Malta	36	–	24	6	6	18	–	12	3	3
Niederlande	4 233	184	2 481	1 242	326	1 754	90	1 007	508	149
Osterreich	9 387	355	5 144	2 837	1 051	4 489	188	2 530	1 264	507
Polen	42 233	2 855	24 683	12 707	1 988	22 088	1 399	13 149	6 270	1 270
Portugal	2 849	141	1 830	729	149	1 137	78	703	295	61
Rumänien	6 012	806	4 336	697	173	2 824	397	2 054	274	99
Schweden	3 015	158	2 070	525	262	1 528	65	1 098	233	132
Slowakei	768	36	624	96	12	460	24	379	51	6
Slowenien	1 101	28	562	372	139	552	13	269	211	59
Spanien	8 223	243	6 559	1 063	358	4 157	114	3 363	529	151
Tschechische Republik	1 579	121	1 205	223	30	931	55	740	118	18
Ungarn	2 620	103	1 715	642	160	1 332	49	999	209	75
Vereinigtes Königreich	10 395	341	6 015	3 217	822	4 001	174	2 440	1 080	307
Zypern	174	3	126	39	6	67	–	52	12	3
Ehemalige Tschechoslowakei ¹	461	–	125	193	143	283	–	86	103	94
Zusammen	156 820	9 076	99 538	38 596	9 610	75 273	4 372	49 181	17 198	4 522
Sonstiges Europa										
Albanien	337	9	254	55	19	170	6	133	28	3
Bosnien und Herzegowina	10 182	1 436	5 173	2 809	764	5 135	703	2 566	1 458	408
Island	338	24	260	41	13	169	12	132	19	6
Kosovo ²	1 928	362	1 260	236	70	899	166	598	105	30
Kroatien	10 059	323	4 301	3 743	1 692	5 225	141	2 094	2 171	819
Liechtenstein	24	–	21	3	–	12	–	12	–	–
Mazedonien	4 818	587	2 890	1 044	297	1 975	284	1 194	382	115
Moldau	676	66	475	98	37	361	39	239	61	22
Montenegro ²	237	19	140	63	15	101	13	52	27	9
Norwegen	1 132	28	780	255	69	617	10	428	137	42
Russische Föderation	15 717	1 541	9 242	3 717	1 217	9 532	745	5 999	2 039	749
Schweiz	4 292	123	2 770	1 079	320	2 180	65	1 419	554	142
Serbien ³	18 905	2 389	9 583	5 157	1 776	9 366	1 163	4 662	2 604	937
Türkei	103 692	7 080	55 767	26 362	14 483	48 763	3 514	25 617	12 860	6 772
Ukraine	8 294	530	4 687	2 065	1 012	5 254	261	3 098	1 273	622
Weißrußland	1 420	103	1 015	243	59	1 010	60	742	165	43
Übriges Europa	17	–	14	3	–	11	–	11	–	–
Ehemalige Sowjetunion ¹	2 154	52	600	956	546	1 207	34	322	516	335
Ehemaliges Jugoslawien ¹	49	7	33	3	6	21	–	18	–	3
Zusammen	184 271	14 679	99 265	47 932	22 395	92 008	7 216	49 336	24 399	11 057
Europa zusammen	341 091	23 755	198 803	86 528	32 005	167 281	11 588	98 517	41 597	15 579

**10 Ausländische Einwohnerinnen und Einwohner in Berlin am 30. Juni 2011
nach Land der Staatsangehörigkeit, Geschlecht und Altersgruppen**

Land der Staatsangehörigkeit	Insgesamt					Darunter weiblich				
	ins- gesamt	davon im Alter von ... bis unter ... Jahren				zu- sammen	davon im Alter von ... bis unter ... Jahren			
		unter 15	15 - 45	45 - 65	65 und mehr		unter 15	15 - 45	45 - 65	65 und mehr
Afrika										
Nordafrika										
Ägypten	1 657	180	922	458	97	553	89	342	95	27
Algerien	819	44	516	202	57	234	19	151	46	18
Libyen	442	137	248	39	18	191	71	105	12	3
Marokko	1 132	40	877	185	30	515	25	411	70	9
Tunesien	1 499	29	1 184	237	49	417	18	274	103	22
Zusammen	5 549	430	3 747	1 121	251	1 910	222	1 283	326	79
Westafrika										
Benin	190	18	133	36	3	61	12	40	9	–
Burkina Faso	61	9	39	13	–	18	3	12	3	–
Côte d'Ivoire	174	17	117	37	3	55	14	35	6	–
Gambia	202	10	158	34	–	43	–	34	9	–
Ghana	1 681	161	790	712	18	773	83	395	289	6
Guinea	460	41	356	60	3	161	21	122	18	–
Guinea-Bissau	49	–	49	–	–	12	–	12	–	–
Kap Verde	22	3	9	10	–	10	3	–	7	–
Liberia	61	3	46	12	–	13	–	13	–	–
Mali	66	6	42	15	3	15	3	9	3	–
Mauretanien	31	9	19	3	–	13	6	7	–	–
Niger	34	–	22	9	3	7	–	4	3	–
Nigeria	1 547	188	1 102	233	24	556	92	431	24	9
Senegal	236	21	136	76	3	59	6	50	3	–
Sierra Leone	276	28	188	48	12	106	15	70	12	9
Togo	210	25	150	31	4	68	9	59	–	–
Zusammen	5 300	539	3 356	1 329	76	1 970	267	1 293	386	24
Zentralafrika										
Äquatorialguinea	37	6	19	12	–	18	3	6	9	–
Gabun	25	3	16	6	–	9	3	6	–	–
Kamerun	1 793	220	1 473	88	12	707	90	577	37	3
Kongo, Demokratische Republik	277	69	139	60	9	133	36	67	24	6
Kongo, Republik	157	22	93	39	3	73	16	42	12	3
Sudan	334	25	201	81	27	95	9	74	6	6
Tschad	57	18	28	7	4	21	6	15	–	–
Zusammen	2 680	363	1 969	293	55	1 056	163	787	88	18
Ostafrika										
Äthiopien	453	42	283	121	7	223	26	145	49	3
Burundi	21	6	12	3	–	15	6	9	–	–
Eritrea	77	6	55	13	3	47	3	34	7	3
Kenia	813	85	622	103	3	550	48	439	63	–
Madagaskar	95	12	65	18	–	53	–	44	9	–
Mauritius	60	–	36	12	12	27	–	18	3	6
Ruanda	27	3	21	3	–	12	–	12	–	–
Seychellen	13	–	3	10	–	10	–	–	10	–
Somalia	70	3	45	16	6	24	–	24	–	–
Tansania	130	3	73	42	12	48	3	30	12	3
Uganda	138	12	102	24	–	57	–	51	6	–
Zusammen	1 897	172	1 317	365	43	1 066	86	806	159	15
Südliches Afrika										
Angola	857	175	570	105	7	361	86	242	30	3
Malawi	16	4	9	–	3	7	4	3	–	–
Mosambik	416	42	217	157	–	137	27	89	21	–
Namibia	33	–	30	3	–	21	–	21	–	–
Sambia	51	3	39	9	–	27	–	21	6	–
Simbabwe	78	–	56	22	–	38	–	31	7	–
Südafrika	394	9	271	99	15	206	6	147	53	–
Zusammen	1 845	233	1 192	395	25	797	123	554	117	3
Sonstiges Afrika										
Zusammen	32	–	13	13	6	23	–	13	7	3
Afrika zusammen	17 303	1 737	11 594	3 516	456	6 822	861	4 736	1 083	142

**10 Ausländische Einwohnerinnen und Einwohner in Berlin am 30. Juni 2011
nach Land der Staatsangehörigkeit, Geschlecht und Altersgruppen**

Land der Staatsangehörigkeit	Insgesamt					Darunter weiblich				
	ins- gesamt	davon im Alter von ... bis unter ... Jahren				zu- sammen	davon im Alter von ... bis unter ... Jahren			
		unter 15	15 - 45	45 - 65	65 und mehr		unter 15	15 - 45	45 - 65	65 und mehr
Amerika										
Nordamerika										
Kanada	1 971	80	1 354	389	148	962	34	684	178	66
Vereinigte Staaten (USA)	13 075	523	7 326	3 840	1 386	5 909	255	3 510	1 527	617
Zusammen	15 046	603	8 680	4 229	1 534	6 871	289	4 194	1 705	683
Mittelamerika und Karibik										
Barbados	22	–	16	6	–	3	–	3	–	–
Costa Rica	91	3	73	15	–	43	–	34	9	–
Dominica	28	4	18	6	–	18	–	12	6	–
Dominikanische Republik	409	49	281	79	–	259	24	171	64	–
El Salvador	41	–	35	6	–	25	–	22	3	–
Guatemala	77	4	61	12	–	37	4	27	6	–
Haiti	34	6	19	9	–	15	3	9	3	–
Honduras	51	–	42	6	3	30	–	24	3	3
Jamaika	120	3	72	42	3	54	–	36	15	3
Kuba	1 052	29	678	330	15	491	13	406	69	3
Mexiko	1 092	39	881	160	12	551	24	428	90	9
Nicaragua	67	–	48	15	4	32	–	26	6	–
Panama	34	–	31	3	–	16	–	16	–	–
St. Lucia	10	3	3	4	–	3	3	–	–	–
Trinidad und Tobago	45	–	27	18	–	30	–	15	15	–
Zusammen	3 173	140	2 285	711	37	1 607	71	1 229	289	18
Südamerika										
Argentinien	604	23	419	121	41	314	17	220	55	22
Bolivien	232	3	166	54	9	109	3	82	21	3
Brasilien	2 827	138	2 085	536	68	1 662	69	1 190	361	42
Chile	820	22	560	169	69	360	13	246	70	31
Ecuador	327	18	243	56	10	192	9	141	38	4
Kolumbien	1 112	34	869	188	21	580	22	456	93	9
Paraguay	60	3	36	18	3	39	–	27	9	3
Peru	1 073	27	713	306	27	619	15	433	162	9
Uruguay	92	–	45	29	18	48	–	27	12	9
Venezuela	379	9	304	51	15	180	9	141	21	9
Zusammen	7 526	277	5 440	1 528	281	4 103	157	2 963	842	141
Sonstiges Amerika										
Zusammen	31	–	9	19	3	9	–	–	9	–
Amerika zusammen	25 776	1 020	16 414	6 487	1 855	12 590	517	8 386	2 845	842

**10 Ausländische Einwohnerinnen und Einwohner in Berlin am 30. Juni 2011
nach Land der Staatsangehörigkeit, Geschlecht und Altersgruppen**

Land der Staatsangehörigkeit	Insgesamt					Darunter weiblich				
	ins- gesamt	davon im Alter von ... bis unter ... Jahren				zu- sammen	davon im Alter von ... bis unter ... Jahren			
		unter 15	15 - 45	45 - 65	65 und mehr		unter 15	15 - 45	45 - 65	65 und mehr
Asien										
Vorderasien										
Armenien	651	103	382	139	27	358	53	224	66	15
Aserbaidschan	1 034	149	597	243	45	501	71	270	130	30
Georgien	1 066	87	822	124	33	666	44	537	67	18
Irak	2 047	328	1 233	402	84	886	166	515	160	45
Iran	3 966	222	1 827	1 360	557	1 685	117	842	481	245
Israel	2 936	178	1 815	667	276	1 209	86	696	286	141
Jemen	460	55	366	36	3	92	10	64	18	–
Jordanien	974	57	603	246	68	376	30	252	76	18
Kuwait	30	7	13	7	3	13	3	3	4	3
Libanon	7 044	927	4 660	1 261	196	2 818	435	1 807	493	83
Palästinensische Gebiete ⁴	177	36	126	9	6	60	15	42	3	–
Saudi-Arabien	274	85	150	36	3	108	42	63	3	–
Syrien	2 124	348	1 353	325	98	906	143	605	122	36
Vereinigte Arabische Emirate	19	4	15	–	–	10	4	6	–	–
Zusammen	22 802	2 586	13 962	4 855	1 399	9 688	1 219	5 926	1 909	634
Ost- und Zentralasien										
Afghanistan	1 043	214	642	126	61	435	99	251	45	40
China	5 633	316	4 298	886	133	2 921	161	2 304	408	48
Japan	2 681	117	1 865	551	148	1 678	46	1 201	340	91
Kasachstan	1 578	111	1 027	383	57	901	58	620	187	36
Kirgisistan	405	33	281	76	15	257	24	177	44	12
Korea, Demokr. Volksrepublik	255	6	149	73	27	110	3	73	31	3
Korea, Republik	3 033	209	2 180	493	151	1 816	97	1 361	292	66
Mongolei	1 136	144	789	191	12	765	77	551	131	6
Tadschikistan	61	–	37	21	3	31	–	19	12	–
Taiwan	755	30	546	154	25	445	18	339	76	12
Turkmenistan	92	12	65	6	9	40	3	28	3	6
Usbekistan	441	37	319	76	9	261	21	192	42	6
Zusammen	17 113	1 229	12 198	3 036	650	9 660	607	7 116	1 611	326
Süd- und Südostasien										
Bangladesch	848	83	695	70	–	320	38	267	15	–
Indien	2 450	127	1 796	418	109	773	69	546	134	24
Indonesien	1 417	40	1 080	247	50	688	18	520	135	15
Kambodscha	91	6	56	26	3	58	3	39	16	–
Laos	93	7	49	28	9	47	4	28	9	6
Malaysia	220	9	127	78	6	109	3	64	39	3
Myanmar	29	–	23	3	3	7	–	4	3	–
Nepal	275	4	250	18	3	98	4	88	6	–
Pakistan	1 410	130	924	313	43	528	58	356	93	21
Philippinen	924	65	457	352	50	707	37	361	265	44
Singapur	119	6	68	42	3	86	3	47	33	3
Sri Lanka	1 140	98	528	454	60	554	52	269	200	33
Thailand	5 032	177	2 613	2 135	107	4 173	92	2 043	1 948	90
Vietnam	13 401	1 618	7 876	3 718	189	7 236	784	4 567	1 774	111
Zusammen	27 449	2 370	16 542	7 902	635	15 384	1 165	9 199	4 670	350
Sonstiges Asien										
Zusammen	78	–	45	24	9	30	–	21	3	6
Asien zusammen	67 442	6 185	42 747	15 817	2 693	34 762	2 991	22 262	8 193	1 316

10 Ausländische Einwohnerinnen und Einwohner in Berlin am 30. Juni 2011 nach Land der Staatsangehörigkeit, Geschlecht und Altersgruppen

Land der Staatsangehörigkeit	Insgesamt					Darunter weiblich					
	ins-gesamt	davon im Alter von ... bis unter ... Jahren				zu-sammen	davon im Alter von ... bis unter ... Jahren				
		unter 15	15 - 45	45 - 65	65 und mehr		unter 15	15 - 45	45 - 65	65 und mehr	
Australien und Ozeanien											
Australien											
Australien	1 740	35	1 284	304	117	788	19	592	135	42	
Zusammen	1 740	35	1 284	304	117	788	19	592	135	42	
Ozeanien											
Neuseeland	419	15	326	66	12	171	9	132	24	6	
Tonga	16	4	9	3	-	9	-	6	3	-	
Zusammen	435	19	335	69	12	180	9	138	27	6	
Sonstiges Australien und Ozeanien											
Zusammen	12	-	6	6	-	6	-	3	3	-	
Australien und Ozeanien zusammen	2 187	54	1 625	379	129	974	28	733	165	48	
Sonstige Ausprägungen											
Staatenlos	1 294	126	548	477	143	486	65	212	155	54	
Staatsangehörigkeit ungeklärt ⁴	10 908	3 870	5 429	1 380	229	4 490	1 858	1 997	519	116	
Ohne Angabe	53	6	37	10	-	21	6	12	3	-	
Zusammen	12 255	4 002	6 014	1 867	372	4 997	1 929	2 221	677	170	
Insgesamt	466 054	36 753	277 197	114 594	37 510	227 426	17 914	136 855	54 560	18 097	

1 Zuordnung auf die Nachfolgestaaten nicht möglich.

2 Soweit unter dieser Staatsangehörigkeit gemeldet.

3 Inklusiv ehemaliges "Serbien und Montenegro" sowie "Serbien (einschließlich Kosovo)";

Personen, die sich noch bei Bestehen dieser Staaten angemeldet haben und bisher keinem Nachfolgestaat zugeordnet sind.

4 Palästinenser werden entweder mit eigenem Gebietsschlüssel oder als Personen mit ungeklärter Staatsangehörigkeit geführt.

5 Ausländische Einwohnerinnen und Einwohner in Berlin am 30. Juni 2011 nach Teilkontinenten in Prozent

Insgesamt: 466 054 Personen

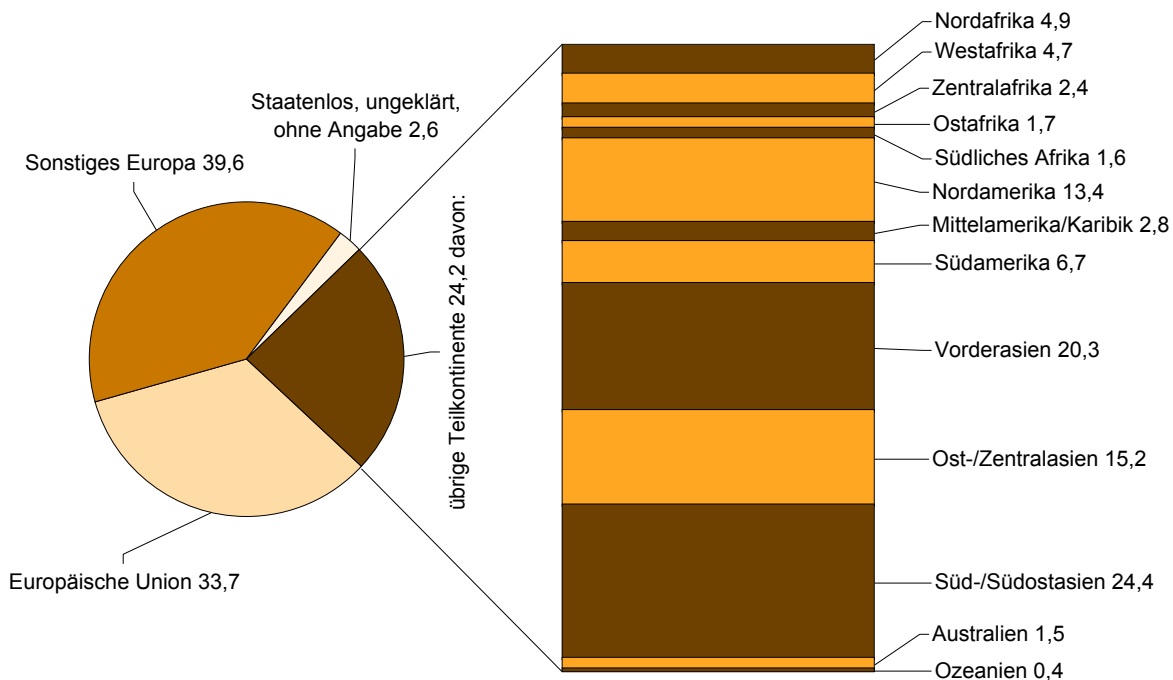

6 Bezirke und Ortsteile von Berlin

Karte zu den Tabellen: 11, 12 und 13

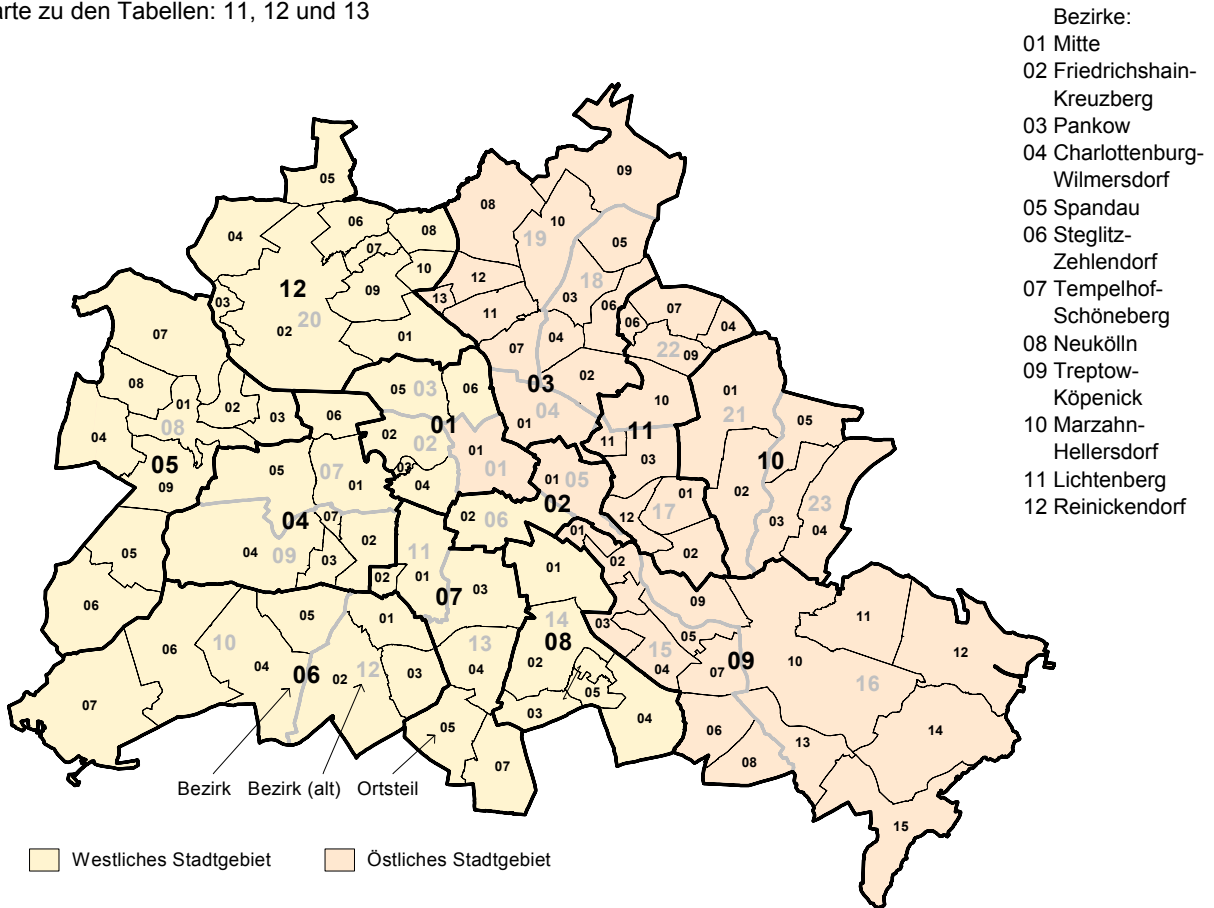

7 Bezirke und Lebensweltlich orientierte Räume (Bezirksregionen) von Berlin

Karte zu den Tabellen: 14, 15 und 16

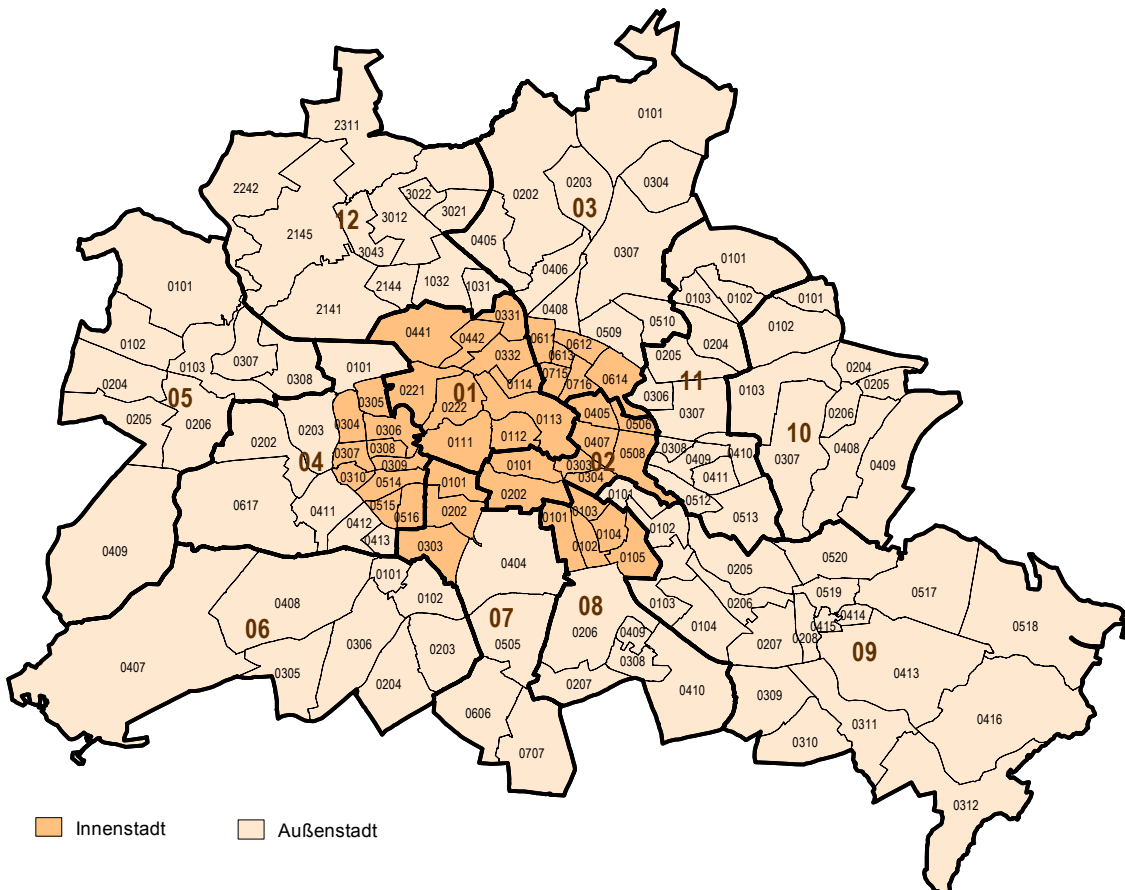

11 Einwohnerinnen und Einwohner in Berlin am 30. Juni 2011 nach Ortsteilen und Altersgruppen

Bezirk <i>Bezirk (alt)</i> Ortsteil (s.Karte/Grafik 6)	Ins- gesamt	Davon im Alter von ... bis unter ... Jahren								Darunter weiblich
		unter 6	6 - 15	15 - 18	18 - 27	27 - 45	45 - 55	55 - 65	65 und mehr	
01 Mitte										
01 Mitte	80 101	4 665	4 084	963	8 856	30 766	11 273	7 005	12 489	39 853
Zusammen	80 101	4 665	4 084	963	8 856	30 766	11 273	7 005	12 489	39 853
02 Friedrichshain-Kreuzberg										
01 Friedrichshain	116 304	6 832	5 506	1 167	18 890	51 292	12 760	6 797	13 060	57 241
Zusammen	116 304	6 832	5 506	1 167	18 890	51 292	12 760	6 797	13 060	57 241
02 Kreuzberg	146 130	9 442	11 958	3 783	18 377	52 582	23 029	13 522	13 437	71 580
Zusammen	146 130	9 442	11 958	3 783	18 377	52 582	23 029	13 522	13 437	71 580
Insgesamt	262 434	16 274	17 464	4 950	37 267	103 874	35 789	20 319	26 497	128 821
03 Pankow										
01 Prenzlauer Berg	147 383	10 660	8 569	1 696	16 567	65 819	18 668	9 532	15 872	73 809
Zusammen	147 383	10 660	8 569	1 696	16 567	65 819	18 668	9 532	15 872	73 809
04 Charlottenburg-Wilmersdorf										
02 Weißensee	47 538	2 854	2 965	791	5 640	14 853	7 203	4 236	8 996	24 366
03 Blankenburg	6 490	238	489	166	494	1 321	1 381	982	1 419	3 267
04 Heinersdorf	6 496	245	509	152	609	1 461	1 354	962	1 204	3 252
05 Karow	18 836	1 190	1 674	485	1 967	4 753	3 305	2 125	3 337	9 768
06 Stadtrandsiedlung Malchow	1 123	37	59	23	61	187	226	179	351	575
Zusammen	80 483	4 564	5 696	1 617	8 771	22 575	13 469	8 484	15 307	41 228
07 Pankow	56 692	3 931	3 950	902	5 579	18 814	8 104	5 086	10 326	29 994
08 Blankenfelde	1 904	79	128	29	124	382	395	279	488	944
09 Buch	12 892	684	933	227	1 299	2 809	1 916	1 732	3 292	6 706
10 Französisch Buchholz	19 282	1 146	1 844	510	1 701	4 928	3 831	2 218	3 104	9 728
11 Niederschönhausen	28 040	1 923	2 373	589	2 298	7 776	4 571	2 651	5 859	14 668
12 Rosenthal	8 923	444	917	283	804	2 046	1 793	1 166	1 470	4 458
13 Wilhelmsruh	7 051	401	488	125	567	1 832	1 139	832	1 667	3 712
Zusammen	134 784	8 608	10 633	2 665	12 372	38 587	21 749	13 964	26 206	70 210
Insgesamt	362 650	23 832	24 898	5 978	37 710	126 981	53 886	31 980	57 385	185 247
05 Wedding										
05 Wedding	77 398	4 405	5 520	1 835	12 694	23 247	11 332	7 601	10 764	37 192
06 Gesundbrunnen	83 567	6 240	7 884	2 473	13 351	24 433	11 060	7 369	10 757	40 574
Zusammen	160 965	10 645	13 404	4 308	26 045	47 680	22 392	14 970	21 521	77 766
Insgesamt	328 778	20 028	23 585	7 166	48 605	105 023	46 918	31 869	45 584	159 859

11 Einwohnerinnen und Einwohner in Berlin am 30. Juni 2011 nach Ortsteilen und Altersgruppen

Bezirk <i>Bezirk (alt)</i> Ortsteil (s.Karte/Grafik 6)	Ins- gesamt	Davon im Alter von ... bis unter ... Jahren								Darunter weiblich	
		unter 6	6 - 15	15 - 18	18 - 27	27 - 45	45 - 55	55 - 65	65 und mehr		
<i>Spandau (08)</i>		05 Spandau									
01 Spandau	34 138	1 732	2 444	856	4 501	8 585	5 557	4 178	6 285	17 277	
02 Haselhorst	13 619	814	1 128	362	1 321	3 304	2 102	1 746	2 842	7 133	
03 Siemensstadt	11 729	723	919	340	1 377	2 893	1 760	1 398	2 319	6 029	
04 Staaken	42 322	2 322	3 997	1 550	4 342	8 685	6 861	5 421	9 144	21 987	
05 Gatow	3 716	131	352	112	323	531	640	644	983	1 864	
06 Kladow	13 993	629	1 429	466	1 027	2 441	2 386	2 179	3 436	7 101	
07 Hakenfelde	26 750	1 299	2 038	658	2 765	5 637	4 124	3 455	6 774	14 075	
08 Falkenhagener Feld	35 483	1 850	2 671	942	3 924	7 394	5 473	4 501	8 728	18 596	
09 Wilhelmstadt	37 497	1 804	2 608	960	3 891	8 363	5 969	5 027	8 875	19 468	
Zusammen	219 247	11 304	17 586	6 246	23 471	47 833	34 872	28 549	49 386	113 530	
Insgesamt	219 247	11 304	17 586	6 246	23 471	47 833	34 872	28 549	49 386	113 530	
<i>Zehlendorf (10)</i>		06 Steglitz-Zehlendorf									
04 Zehlendorf	58 321	2 484	4 869	1 662	4 367	10 715	9 371	8 143	16 710	31 812	
05 Dahlem	15 716	955	1 731	526	1 204	3 322	2 591	1 964	3 423	8 183	
06 Nikolassee	16 115	791	1 444	485	1 748	3 031	2 447	2 245	3 924	8 459	
07 Wannsee	9 384	488	761	231	611	1 736	1 465	1 423	2 669	4 873	
Zusammen	99 536	4 718	8 805	2 904	7 930	18 804	15 874	13 775	26 726	53 327	
<i>Steglitz (12)</i>		07 Tempelhof-Schöneberg									
01 Steglitz	72 009	3 541	4 769	1 603	7 122	18 882	11 702	9 762	14 628	38 569	
02 Lichtenfelde	79 737	3 840	6 600	2 109	6 985	17 031	12 953	11 177	19 042	41 931	
03 Lankwitz	41 076	1 822	2 638	960	3 986	9 107	6 348	5 571	10 644	22 094	
Zusammen	192 822	9 203	14 007	4 672	18 093	45 020	31 003	26 510	44 314	102 594	
Insgesamt	292 358	13 921	22 812	7 576	26 023	63 824	46 877	40 285	71 040	155 921	
<i>Schöneberg (11)</i>		08 Neukölln									
01 Schöneberg	117 263	5 975	7 839	2 551	12 864	34 729	20 835	15 187	17 283	58 247	
02 Friedenau	27 109	1 517	2 136	609	2 306	6 999	4 955	4 056	4 531	14 435	
Zusammen	144 372	7 492	9 975	3 160	15 170	41 728	25 790	19 243	21 814	72 682	
<i>Tempelhof (13)</i>		09 Treptow-Köpenick									
03 Tempelhof	56 296	2 956	3 935	1 341	6 375	14 636	9 056	6 875	11 122	29 530	
04 Mariendorf	49 799	2 127	3 294	1 194	5 028	10 972	7 715	6 734	12 735	26 287	
05 Marienfelde	30 144	1 582	2 359	879	2 786	6 159	4 326	4 174	7 879	15 771	
06 Lichtenrade	49 359	2 195	4 098	1 450	4 229	9 579	7 923	7 052	12 833	25 972	
Zusammen	185 598	8 860	13 686	4 864	18 418	41 346	29 020	24 835	44 569	97 560	
Insgesamt	329 970	16 352	23 661	8 024	33 588	83 074	54 810	44 078	66 383	170 242	
<i>Neukölln (14)</i>		09 Treptow-Köpenick									
01 Neukölln	155 950	10 558	12 247	3 782	24 033	53 889	21 766	13 843	15 832	75 617	
02 Britz	39 029	1 977	2 742	1 015	4 234	8 837	6 470	5 166	8 588	20 267	
03 Buckow	38 219	1 599	2 896	1 211	3 547	7 546	5 941	5 504	9 975	20 014	
04 Rudow	40 733	1 641	3 575	1 371	3 805	7 761	6 901	5 992	9 687	21 002	
05 Gropiusstadt	35 751	1 959	2 789	931	3 428	7 127	4 816	4 531	10 170	19 171	
Zusammen	309 682	17 734	24 249	8 310	39 047	85 160	45 894	35 036	54 252	156 071	
Insgesamt	309 682	17 734	24 249	8 310	39 047	85 160	45 894	35 036	54 252	156 071	
<i>Treptow (15)</i>		09 Treptow-Köpenick									
01 Alt-Treptow	10 643	756	727	169	1 142	4 250	1 558	731	1 310	5 393	
02 Plänterwald	10 795	522	493	117	1 095	2 910	1 577	989	3 092	5 686	
03 Baumschulenweg	17 076	758	921	248	1 918	4 289	2 455	1 523	4 964	9 003	
04 Johannisthal	18 167	892	1 153	340	1 769	4 320	2 912	1 981	4 800	9 492	
05 Niederschöneweide	10 294	519	596	154	1 348	2 773	1 408	1 063	2 433	5 142	
06 Altglienicke	26 332	1 575	2 321	812	2 926	6 583	5 049	2 915	4 151	13 229	
07 Adlershof	15 243	755	819	221	1 780	4 076	2 418	1 588	3 586	7 701	
08 Bohnsdorf	10 800	437	804	252	915	2 311	2 166	1 450	2 465	5 490	
Zusammen	119 350	6 214	7 834	2 313	12 893	31 512	19 543	12 240	26 801	61 136	

11 Einwohnerinnen und Einwohner in Berlin am 30. Juni 2011 nach Ortsteilen und Altersgruppen

Bezirk <i>Bezirk (alt)</i> Ortsteil (s.Karte/Grafik 6)	Ins- gesamt	Davon im Alter von ... bis unter ... Jahren								Darunter weiblich
		unter 6	6 - 15	15 - 18	18 - 27	27 - 45	45 - 55	55 - 65	65 und mehr	
<i>Köpenick (16)</i>										
09 Oberschöneweide	18 517	1 148	1 187	335	2 852	5 889	2 635	1 522	2 949	9 264
10 Köpenick	60 124	2 908	3 647	980	5 867	13 368	9 378	7 303	16 673	31 440
11 Friedrichshagen	17 492	864	1 136	278	1 082	3 842	2 744	1 810	5 736	9 424
12 Rahnsdorf	8 902	405	664	203	606	1 776	1 739	1 258	2 251	4 506
13 Grünau	5 425	224	326	79	368	1 247	867	665	1 649	2 809
14 Müggelheim	6 468	257	454	146	519	1 269	1 400	1 006	1 417	3 202
15 Schmöckwitz	4 063	161	303	91	276	796	797	622	1 017	2 057
Zusammen	120 991	5 967	7 717	2 112	11 570	28 187	19 560	14 186	31 692	62 702
Insgesamt	240 341	12 181	15 551	4 425	24 463	59 699	39 103	26 426	58 493	123 838
<i>Marzahn (21)</i>										
10 Marzahn–Hellersdorf										
01 Marzahn	103 502	6 135	7 052	1 954	12 595	23 098	16 401	18 446	17 821	52 337
02 Biesdorf	24 779	963	1 454	486	2 752	5 100	4 982	3 955	5 087	12 504
Zusammen	128 281	7 098	8 506	2 440	15 347	28 198	21 383	22 401	22 908	64 841
<i>Hellersdorf (23)</i>										
03 Kaulsdorf	18 686	801	1 400	411	1 867	3 946	4 218	2 743	3 300	9 461
04 Mahlsdorf	26 860	1 009	1 894	654	2 523	5 454	6 286	4 002	5 038	13 433
05 Hellersdorf	74 090	4 865	5 146	1 490	12 643	17 284	14 615	8 195	9 852	38 125
Zusammen	119 636	6 675	8 440	2 555	17 033	26 684	25 119	14 940	18 190	61 019
Insgesamt	247 917	13 773	16 946	4 995	32 380	54 882	46 502	37 341	41 098	125 860
<i>Lichtenberg (17)</i>										
11 Lichtenberg										
01 Friedrichsfelde	48 952	2 315	2 575	743	5 850	10 861	6 194	6 186	14 228	25 636
02 Karlshorst	21 940	1 443	1 761	343	2 268	6 332	3 598	2 274	3 921	11 439
03 Lichtenberg	32 497	1 746	1 668	551	5 079	9 912	4 493	3 077	5 971	16 285
11 Fennpfuhl	31 480	1 509	1 665	499	4 302	6 881	3 816	3 804	9 004	16 442
12 Rummelsburg	20 386	1 443	1 154	222	3 584	8 446	2 457	1 313	1 767	9 678
Zusammen	155 255	8 456	8 823	2 358	21 083	42 432	20 558	16 654	34 891	79 480
<i>Hohenschönhausen (22)</i>										
04 Falkenberg	1 220	49	97	34	146	283	339	151	121	591
06 Malchow	494	33	33	9	44	92	125	67	91	216
07 Wartenberg	2 348	96	142	57	248	450	621	389	345	1 156
09 Neu-Hohenschönhausen	53 360	3 251	3 733	1 102	7 517	11 845	10 973	7 478	7 461	27 132
10 Alt-Hohenschönhausen	42 189	2 224	2 627	739	4 605	10 371	6 681	6 277	8 665	21 812
Zusammen	99 611	5 653	6 632	1 941	12 560	23 041	18 739	14 362	16 683	50 907
Insgesamt	254 866	14 109	15 455	4 299	33 643	65 473	39 297	31 016	51 574	130 387
<i>Reinickendorf (20)</i>										
12 Reinickendorf										
01 Reinickendorf	74 380	4 168	5 336	1 839	9 002	18 188	11 683	8 848	15 316	38 232
02 Tegel	34 206	1 386	2 144	810	3 224	7 614	5 608	4 732	8 688	17 702
03 Konradshöhe	5 884	213	504	175	410	961	1 012	978	1 631	3 014
04 Heiligensee	17 643	697	1 535	520	1 391	2 923	3 286	2 973	4 318	9 071
05 Frohnau	16 586	760	1 624	485	1 029	2 751	2 742	2 420	4 775	8 636
06 Hermsdorf	16 170	684	1 331	487	1 129	2 756	2 764	2 562	4 457	8 446
07 Waidmannslust	9 720	486	924	295	966	1 985	1 495	1 286	2 283	5 013
08 Lübars	4 821	193	373	178	399	842	870	793	1 173	2 450
09 Wittenau	28 828	987	1 822	817	2 831	5 886	5 036	3 961	7 488	14 610
10 Märkisches Viertel	34 735	2 554	3 917	1 262	3 502	7 091	4 536	4 169	7 704	18 206
Zusammen	242 973	12 128	19 510	6 868	23 883	50 997	39 032	32 722	57 833	125 380
Insgesamt	242 973	12 128	19 510	6 868	23 883	50 997	39 032	32 722	57 833	125 380
Berlin	3 404 382	185 273	240 880	75 033	389 789	925 831	534 535	404 891	648 150	1 739 367
Nachrichtlich:										
Westliches Stadtgebiet	2 102 203	109 881	158 440	53 206	233 847	536 738	331 714	264 326	414 051	1 076 941
Östliches Stadtgebiet	1 302 179	75 392	82 440	21 827	155 942	389 093	202 821	140 565	234 099	662 426

**12 Einwohnerinnen und Einwohner mit Migrationshintergrund in Berlin am 30. Juni 2011
nach Ortsteilen und Altersgruppen**

Bezirk <i>Bezirk (alt)</i> Ortsteil (s.Karte/Grafik 6)	Ins- gesamt	Davon im Alter von ... bis unter ... Jahren								Darunter weiblich	
		unter 6	6 - 15	15 - 18	18 - 27	27 - 45	45 - 55	55 - 65	65 und mehr		
<i>Mitte (01)</i>		01 Mitte									
01 Mitte		22 844	2 106	1 985	428	3 458	10 162	2 449	1 254	1 002	11 399
Zusammen		22 844	2 106	1 985	428	3 458	10 162	2 449	1 254	1 002	11 399
<i>Tiergarten (02)</i>											
02 Moabit		31 072	2 703	3 615	1 127	4 514	10 356	3 859	2 820	2 078	14 973
03 Hansaviertel		2 327	88	156	40	660	794	226	150	213	1 103
04 Tiergarten		6 372	485	676	199	1 035	2 035	863	611	468	3 045
Zusammen		39 771	3 276	4 447	1 366	6 209	13 185	4 948	3 581	2 759	19 121
<i>Wedding (03)</i>											
05 Wedding		37 350	3 244	4 282	1 320	6 045	12 639	4 694	2 907	2 219	17 235
06 Gesundbrunnen		48 761	5 163	6 792	2 080	7 311	15 169	5 770	3 361	3 115	23 246
Zusammen		86 111	8 407	11 074	3 400	13 356	27 808	10 464	6 268	5 334	40 481
Insgesamt		148 726	13 789	17 506	5 194	23 023	51 155	17 861	11 103	9 095	71 001
<i>Friedrichshain (05)</i>		02 Friedrichshain–Kreuzberg									
01 Friedrichshain		22 208	2 062	1 935	413	4 358	9 984	1 926	806	724	10 812
Zusammen		22 208	2 062	1 935	413	4 358	9 984	1 926	806	724	10 812
<i>Kreuzberg (06)</i>											
02 Kreuzberg		72 423	6 207	8 955	2 816	10 172	25 068	8 818	5 269	5 118	35 377
Zusammen		72 423	6 207	8 955	2 816	10 172	25 068	8 818	5 269	5 118	35 377
Insgesamt		94 631	8 269	10 890	3 229	14 530	35 052	10 744	6 075	5 842	46 189
<i>Prenzlauer Berg (04)</i>		03 Pankow									
01 Prenzlauer Berg		26 425	2 910	2 340	402	3 867	12 892	2 280	906	828	13 141
Zusammen		26 425	2 910	2 340	402	3 867	12 892	2 280	906	828	13 141
<i>Weißensee (18)</i>											
02 Weißensee		4 014	421	476	124	549	1 387	540	231	286	1 924
03 Blankenburg		253	19	40	9	6	73	48	19	39	132
04 Heinersdorf		377	25	69	15	33	101	61	34	39	179
05 Karow		1 291	133	207	41	122	377	166	106	139	649
06 Stadtrandsiedlung Malchow		27	3	3	–	6	3	3	3	6	18
Zusammen		5 962	601	795	189	716	1 941	818	393	509	2 902
<i>Pankow (19)</i>											
07 Pankow		4 765	581	571	129	496	1 789	518	299	382	2 366
08 Blankenfelde		61	12	12	–	3	12	16	–	6	30
09 Buch		817	64	92	18	78	257	98	90	120	386
10 Französisch Buchholz		1 742	173	320	72	128	518	252	146	133	901
11 Niederschönhausen		2 300	299	323	108	277	675	293	135	190	1 165
12 Rosenthal		1 125	94	223	74	116	291	144	110	73	578
13 Wilhelmsruh		649	70	100	25	52	209	97	39	57	330
Zusammen		11 459	1 293	1 641	426	1 150	3 751	1 418	819	961	5 756
Insgesamt		43 846	4 804	4 776	1 017	5 733	18 584	4 516	2 118	2 298	21 799
<i>Charlottenburg (07)</i>		04 Charlottenburg–Wilmersdorf									
01 Charlottenburg		48 123	3 176	4 309	1 309	5 303	16 107	7 310	5 846	4 763	24 035
05 Westend		9 816	672	1 042	355	1 267	3 051	1 400	1 123	906	4 921
06 Charlottenburg-Nord		6 676	614	760	239	670	2 199	932	711	551	3 352
Zusammen		64 615	4 462	6 111	1 903	7 240	21 357	9 642	7 680	6 220	32 308
<i>Wilmersdorf (09)</i>											
02 Wilmersdorf		30 429	2 196	2 843	895	2 772	9 569	4 852	3 954	3 348	15 583
03 Schmargendorf		5 145	387	626	158	451	1 553	796	670	504	2 708
04 Grunewald		3 591	229	366	116	322	1 030	589	501	438	1 857
07 Halensee		4 182	237	384	111	382	1 369	738	509	452	2 225
Zusammen		43 347	3 049	4 219	1 280	3 927	13 521	6 975	5 634	4 742	22 373
Insgesamt		107 962	7 511	10 330	3 183	11 167	34 878	16 617	13 314	10 962	54 681

**12 Einwohnerinnen und Einwohner mit Migrationshintergrund in Berlin am 30. Juni 2011
nach Ortsteilen und Altersgruppen**

Bezirk <i>Bezirk (alt)</i> Ortsteil (s.Karte/Grafik 6)	Ins- gesamt	Davon im Alter von ... bis unter ... Jahren								Darunter weiblich
		unter 6	6 - 15	15 - 18	18 - 27	27 - 45	45 - 55	55 - 65	65 und mehr	
<i>Spandau (08)</i>		05 Spandau								
01 Spandau	10 085	852	1 221	384	1 283	3 034	1 401	1 080	830	4 926
02 Haselhorst	5 108	497	684	212	534	1 525	731	557	368	2 589
03 Siemensstadt	4 430	422	518	172	570	1 286	573	557	332	2 216
04 Staaken	9 842	933	1 468	523	1 092	2 519	1 469	1 037	801	5 002
05 Gatow	471	22	100	24	22	72	82	89	60	229
06 Kladow	1 706	151	299	96	126	376	275	196	187	919
07 Hakenfelde	6 081	577	883	244	706	1 730	787	663	491	3 040
08 Falkenhagener Feld	10 782	936	1 398	422	1 243	2 955	1 561	1 219	1 048	5 392
09 Wilhelmstadt	9 216	828	1 210	416	1 028	2 587	1 285	1 064	798	4 604
Zusammen	57 721	5 218	7 781	2 493	6 604	16 084	8 164	6 462	4 915	28 917
Insgesamt	57 721	5 218	7 781	2 493	6 604	16 084	8 164	6 462	4 915	28 917
<i>Zehlendorf (10)</i>		06 Steglitz–Zehlendorf								
04 Zehlendorf	10 719	860	1 473	535	814	2 659	1 728	1 459	1 191	5 614
05 Dahlem	4 582	372	695	222	395	1 239	734	509	416	2 404
06 Nikolassee	3 627	220	442	141	757	833	485	400	349	1 879
07 Wannsee	1 617	130	224	53	103	407	292	221	187	822
Zusammen	20 545	1 582	2 834	951	2 069	5 138	3 239	2 589	2 143	10 719
<i>Steglitz (12)</i>		07 Tempelhof–Schöneberg								
01 Steglitz	18 922	1 580	2 135	683	1 840	6 056	2 801	2 183	1 644	9 770
02 Lichterfelde	17 855	1 352	2 270	754	1 975	5 036	2 763	2 115	1 590	9 026
03 Lankwitz	9 138	709	977	329	1 064	2 705	1 325	1 125	904	4 687
Zusammen	45 915	3 641	5 382	1 766	4 879	13 797	6 889	5 423	4 138	23 483
Insgesamt	66 460	5 223	8 216	2 717	6 948	18 935	10 128	8 012	6 281	34 202
<i>Schöneberg (11)</i>		08 Neukölln								
01 Schöneberg	48 543	3 538	5 035	1 593	5 564	15 743	7 223	5 338	4 509	23 601
02 Friedenau	6 618	567	791	206	601	2 052	990	824	587	3 433
Zusammen	55 161	4 105	5 826	1 799	6 165	17 795	8 213	6 162	5 096	27 034
<i>Tempelhof (13)</i>		09 Treptow–Köpenick								
03 Tempelhof	18 167	1 617	2 157	644	2 241	5 867	2 406	1 767	1 468	9 046
04 Mariendorf	13 401	1 147	1 642	541	1 477	3 998	1 952	1 575	1 069	6 729
05 Marienfelde	9 211	836	1 205	408	974	2 480	1 218	1 043	1 047	4 704
06 Lichtenrade	8 757	751	1 310	414	680	2 201	1 426	1 029	946	4 531
Zusammen	49 536	4 351	6 314	2 007	5 372	14 546	7 002	5 414	4 530	25 010
Insgesamt	104 697	8 456	12 140	3 806	11 537	32 341	15 215	11 576	9 626	52 044
<i>Neukölln (14)</i>		08 Neukölln								
01 Neukölln	80 617	8 070	10 232	3 062	12 020	27 593	9 406	5 804	4 430	38 322
02 Britz	11 485	1 115	1 484	480	1 411	3 481	1 564	1 102	848	5 647
03 Buckow	8 641	743	1 266	475	877	2 350	1 243	963	724	4 360
04 Rudow	7 578	613	1 252	401	741	1 894	1 229	857	591	3 831
05 Gropiusstadt	14 696	1 490	2 022	594	1 635	4 013	2 065	1 494	1 383	7 474
Zusammen	123 017	12 031	16 256	5 012	16 684	39 331	15 507	10 220	7 976	59 634
Insgesamt	123 017	12 031	16 256	5 012	16 684	39 331	15 507	10 220	7 976	59 634
<i>Treptow (15)</i>		09 Treptow–Köpenick								
01 Alt-Treptow	2 408	292	328	74	320	995	245	87	67	1 140
02 Plänterwald	836	102	69	15	107	314	90	48	91	418
03 Baumschulenweg	1 631	177	225	70	201	496	222	100	140	802
04 Johannisthal	1 230	132	163	46	123	372	131	91	172	638
05 Niederschöneweide	1 054	74	102	37	209	370	119	75	68	419
06 Altglienicke	2 483	248	364	122	230	782	368	170	199	1 221
07 Adlershof	970	100	113	34	113	311	122	57	120	477
08 Bohnsdorf	518	55	71	24	31	137	75	61	64	263
Zusammen	11 130	1 180	1 435	422	1 334	3 777	1 372	689	921	5 378

**12 Einwohnerinnen und Einwohner mit Migrationshintergrund in Berlin am 30. Juni 2011
nach Ortsteilen und Altersgruppen**

Bezirk <i>Bezirk (alt)</i> Ortsteil (s.Karte/Grafik 6)	Ins- gesamt	Davon im Alter von ... bis unter ... Jahren								Darunter weiblich
		unter 6	6 - 15	15 - 18	18 - 27	27 - 45	45 - 55	55 - 65	65 und mehr	
<i>Köpenick (16)</i>										
09 Oberschöneweide	1 862	163	264	89	258	622	229	142	95	907
10 Köpenick	3 209	291	434	108	317	908	425	261	465	1 648
11 Friedrichshagen	742	93	106	13	41	224	87	50	128	404
12 Rahnsdorf	461	54	59	15	24	112	77	46	74	249
13 Grünau	274	31	28	3	21	76	30	34	51	143
14 Müggelheim	276	18	52	6	21	76	33	37	33	138
15 Schmöckwitz	229	24	24	7	15	42	36	34	47	123
Zusammen	7 053	674	967	241	697	2 060	917	604	893	3 612
Insgesamt	18 183	1 854	2 402	663	2 031	5 837	2 289	1 293	1 814	8 990
<i>Marzahn (21)</i>										
10 Marzahn–Hellersdorf										
01 Marzahn	16 134	1 813	2 134	607	2 132	4 488	2 051	1 560	1 349	8 284
02 Biesdorf	2 358	144	226	83	637	597	294	131	246	1 143
Zusammen	18 492	1 957	2 360	690	2 769	5 085	2 345	1 691	1 595	9 427
<i>Hellersdorf (23)</i>										
03 Kaulsdorf	854	86	109	39	73	186	155	90	116	458
04 Mahlsdorf	1 181	85	151	65	110	310	203	114	143	620
05 Hellersdorf	7 287	822	890	225	984	2 085	991	640	650	3 709
Zusammen	9 322	993	1 150	329	1 167	2 581	1 349	844	909	4 787
Insgesamt	27 814	2 950	3 510	1 019	3 936	7 666	3 694	2 535	2 504	14 214
<i>Lichtenberg (17)</i>										
11 Lichtenberg										
01 Friedrichsfelde	7 539	804	937	296	1 204	2 240	897	520	641	3 738
02 Karlshorst	1 964	187	244	59	417	625	184	109	139	980
03 Lichtenberg	6 365	564	570	243	1 286	2 069	878	402	353	2 869
11 Fennpfuhl	5 986	660	697	203	1 114	1 802	708	351	451	3 077
12 Rummelsburg	2 644	249	262	57	451	1 080	341	139	65	1 248
Zusammen	24 498	2 464	2 710	858	4 472	7 816	3 008	1 521	1 649	11 912
<i>Hohenschönhausen (22)</i>										
04 Falkenberg	55	–	3	9	3	12	15	6	7	22
06 Malchow	22	9	3	–	–	7	3	–	–	12
07 Wartenberg	75	–	6	6	3	24	15	6	15	39
09 Neu-Hohenschönhausen	7 922	888	1 126	327	952	2 167	1 178	743	541	4 067
10 Alt-Hohenschönhausen	4 687	555	653	143	675	1 426	548	334	353	2 344
Zusammen	12 761	1 452	1 791	485	1 633	3 636	1 759	1 089	916	6 484
Insgesamt	37 259	3 916	4 501	1 343	6 105	11 452	4 767	2 610	2 565	18 396
<i>Reinickendorf (20)</i>										
12 Reinickendorf										
01 Reinickendorf	25 609	2 612	3 271	1 041	3 052	8 064	3 386	2 444	1 739	12 560
02 Tegel	6 339	486	736	285	622	1 899	958	762	591	3 112
03 Konradshöhe	650	51	129	39	41	138	102	86	64	332
04 Heiligensee	1 715	132	270	77	132	362	289	278	175	929
05 Frohnau	1 769	157	328	96	96	343	303	250	196	940
06 Hermsdorf	1 632	142	272	86	96	359	264	236	177	825
07 Waidmannslust	1 959	154	341	94	230	475	302	223	140	972
08 Lübars	546	44	62	49	33	130	86	91	51	279
09 Wittenau	4 802	312	576	220	535	1 351	796	582	430	2 339
10 Märkisches Viertel	12 867	1 587	2 307	717	1 429	3 439	1 568	1 057	763	6 463
Zusammen	57 888	5 677	8 292	2 704	6 266	16 560	8 054	6 009	4 326	28 751
Insgesamt	57 888	5 677	8 292	2 704	6 266	16 560	8 054	6 009	4 326	28 751
Berlin	888 204	79 698	106 600	32 380	114 564	287 875	117 556	81 327	68 204	438 818
Nachrichtlich:										
Westliches Stadtgebiet	716 050	62 006	87 491	27 497	88 943	224 190	97 915	70 711	57 297	353 208
Östliches Stadtgebiet	172 154	17 692	19 109	4 883	25 621	63 685	19 641	10 616	10 907	85 610

**13 Ausländische Einwohnerinnen und Einwohner in Berlin am 30. Juni 2011
nach Ortsteilen und Altersgruppen**

Bezirk <i>Bezirk (alt)</i> Ortsteil (s.Karte/Grafik 6)	Ins- gesamt	Davon im Alter von ... bis unter ... Jahren								Darunter weiblich
		unter 6	6 - 15	15 - 18	18 - 27	27 - 45	45 - 55	55 - 65	65 und mehr	
<i>Mitte (01)</i>		01 Mitte								
01 Mitte	14 621	394	531	187	2 767	7 768	1 718	794	462	7 309
Zusammen	14 621	394	531	187	2 767	7 768	1 718	794	462	7 309
<i>Tiergarten (02)</i>										
02 Moabit	17 749	504	930	431	2 883	7 178	2 535	1 814	1 474	8 492
03 Hansaviertel	1 583	9	25	18	589	633	128	70	111	714
04 Tiergarten	3 625	106	190	79	704	1 429	521	325	271	1 714
Zusammen	22 957	619	1 145	528	4 176	9 240	3 184	2 209	1 856	10 920
<i>Wedding (03)</i>										
05 Wedding	23 285	737	1 281	699	4 200	9 505	3 274	2 004	1 585	10 496
06 Gesundbrunnen	28 373	1 153	2 063	997	4 711	11 150	3 928	2 197	2 174	13 342
Zusammen	51 658	1 890	3 344	1 696	8 911	20 655	7 202	4 201	3 759	23 838
Insgesamt	89 236	2 903	5 020	2 411	15 854	37 663	12 104	7 204	6 077	42 067
<i>Friedrichshain (05)</i>		02 Friedrichshain–Kreuzberg								
01 Friedrichshain	14 379	327	528	186	3 447	7 787	1 409	473	222	7 019
Zusammen	14 379	327	528	186	3 447	7 787	1 409	473	222	7 019
<i>Kreuzberg (06)</i>										
02 Kreuzberg	41 470	729	1 987	1 063	6 322	17 790	5 938	3 616	4 025	20 049
Zusammen	41 470	729	1 987	1 063	6 322	17 790	5 938	3 616	4 025	20 049
Insgesamt	55 849	1 056	2 515	1 249	9 769	25 577	7 347	4 089	4 247	27 068
<i>Prenzlauer Berg (04)</i>		03 Pankow								
01 Prenzlauer Berg	16 752	437	404	137	3 147	10 022	1 714	584	307	8 266
Zusammen	16 752	437	404	137	3 147	10 022	1 714	584	307	8 266
<i>Weißensee (18)</i>										
02 Weißensee	2 133	50	155	67	377	1 005	311	109	59	1 034
03 Blankenburg	70	3	–	6	3	43	12	–	3	42
04 Heinersdorf	129	6	3	–	9	63	21	12	15	60
05 Karow	390	10	36	3	35	213	39	39	15	210
06 Stadtrandsiedlung Malchow	12	3	–	–	3	3	–	3	–	3
Zusammen	2 734	72	194	76	427	1 327	383	163	92	1 349
<i>Pankow (19)</i>										
07 Pankow	2 337	55	74	38	337	1 265	318	161	89	1 148
08 Blankenfelde	16	–	–	–	–	6	10	–	–	6
09 Buch	320	12	6	–	51	187	25	30	9	136
10 Französisch Buchholz	509	13	24	18	49	266	76	48	15	261
11 Niederschönhausen	1 005	42	36	29	206	451	151	60	30	531
12 Rosenthal	312	–	21	7	39	134	60	30	21	164
13 Wilhelmsruh	265	6	10	6	34	134	45	15	15	139
Zusammen	4 764	128	171	98	716	2 443	685	344	179	2 385
Insgesamt	24 250	637	769	311	4 290	13 792	2 782	1 091	578	12 000
<i>Charlottenburg (07)</i>		04 Charlottenburg–Wilmersdorf								
01 Charlottenburg	28 193	491	897	426	3 329	11 220	4 927	3 678	3 225	13 866
05 Westend	5 540	125	230	85	975	2 115	840	610	560	2 753
06 Charlottenburg-Nord	3 091	90	178	82	297	1 328	463	396	257	1 536
Zusammen	36 824	706	1 305	593	4 601	14 663	6 230	4 684	4 042	18 155
<i>Wilmersdorf (09)</i>										
02 Wilmersdorf	16 763	408	643	298	1 629	6 368	3 050	2 342	2 025	8 449
03 Schmargendorf	2 493	42	133	29	245	977	420	364	283	1 320
04 Grunewald	1 947	33	78	24	203	695	350	315	249	986
07 Halensee	2 225	25	47	25	225	876	456	294	277	1 184
Zusammen	23 428	508	901	376	2 302	8 916	4 276	3 315	2 834	11 939
Insgesamt	60 252	1 214	2 206	969	6 903	23 579	10 506	7 999	6 876	30 094

13 Ausländische Einwohnerinnen und Einwohner in Berlin am 30. Juni 2011 nach Ortsteilen und Altersgruppen

Bezirk <i>Bezirk (alt)</i> Ortsteil (s.Karte/Grafik 6)	Ins- gesamt	Davon im Alter von ... bis unter ... Jahren								Darunter weiblich
		unter 6	6 - 15	15 - 18	18 - 27	27 - 45	45 - 55	55 - 65	65 und mehr	
<i>Spandau (08)</i>		05 Spandau								
01 Spandau	5 058	117	298	130	671	1 878	812	625	527	2 452
02 Haselhorst	1 761	46	85	54	182	750	277	221	146	918
03 Siemensstadt	2 289	113	144	64	332	814	279	338	205	1 156
04 Staaken	3 413	91	212	123	395	1 281	596	397	318	1 781
05 Gatow	138	4	13	3	6	39	24	28	21	81
06 Kladow	522	3	26	9	48	183	105	67	81	299
07 Hakenfelde	2 622	109	186	63	288	1 024	397	323	232	1 326
08 Falkenhagener Feld	3 652	74	215	98	419	1 430	605	450	361	1 767
09 Wilhelmstadt	3 705	79	222	101	406	1 447	610	484	356	1 883
Zusammen	23 160	636	1 401	645	2 747	8 846	3 705	2 933	2 247	11 663
Insgesamt	23 160	636	1 401	645	2 747	8 846	3 705	2 933	2 247	11 663
<i>Zehlendorf (10)</i>		06 Steglitz–Zehlendorf								
04 Zehlendorf	5 027	109	155	111	483	1 784	954	754	677	2 732
05 Dahlem	2 460	64	164	72	249	876	445	296	294	1 311
06 Nikolassee	1 998	24	58	28	632	605	251	218	182	1 043
07 Wannsee	790	12	37	9	60	283	159	125	105	410
Zusammen	10 275	209	414	220	1 424	3 548	1 809	1 393	1 258	5 496
<i>Steglitz (12)</i>		07 Tempelhof–Schöneberg								
01 Steglitz	9 294	202	380	230	1 013	3 761	1 554	1 200	954	4 767
02 Lichtenfelde	8 578	162	335	163	1 266	3 286	1 414	1 044	908	4 320
03 Lankwitz	4 237	81	138	100	659	1 659	636	519	445	2 172
Zusammen	22 109	445	853	493	2 938	8 706	3 604	2 763	2 307	11 259
Insgesamt	32 384	654	1 267	713	4 362	12 254	5 413	4 156	3 565	16 755
<i>Schöneberg (11)</i>		08 Neukölln								
01 Schöneberg	28 340	451	1 116	611	3 427	10 983	4 886	3 608	3 258	13 508
02 Friedenau	3 425	42	134	50	388	1 372	615	466	358	1 763
Zusammen	31 765	493	1 250	661	3 815	12 355	5 501	4 074	3 616	15 271
<i>Tempelhof (13)</i>		09 Treptow–Köpenick								
03 Tempelhof	9 043	177	400	230	1 190	3 656	1 410	1 009	971	4 460
04 Mariendorf	5 825	110	272	170	712	2 263	951	743	604	2 942
05 Marienfelde	3 111	122	228	98	450	1 261	385	327	240	1 570
06 Lichtenrade	2 822	45	169	70	264	1 076	538	396	264	1 520
Zusammen	20 801	454	1 069	568	2 616	8 256	3 284	2 475	2 079	10 492
Insgesamt	52 566	947	2 319	1 229	6 431	20 611	8 785	6 549	5 695	25 763
<i>Neukölln (14)</i>		09 Treptow–Köpenick								
01 Neukölln	50 068	2 002	3 328	1 471	7 961	20 846	6 869	4 179	3 412	23 384
02 Britz	5 222	146	295	149	701	2 048	826	576	481	2 546
03 Buckow	3 120	50	205	109	376	1 189	505	342	344	1 607
04 Rudow	2 562	42	167	84	290	938	422	340	279	1 305
05 Gropiusstadt	5 506	111	383	164	695	2 146	895	558	554	2 801
Zusammen	66 478	2 351	4 378	1 977	10 023	27 167	9 517	5 995	5 070	31 643
Insgesamt	66 478	2 351	4 378	1 977	10 023	27 167	9 517	5 995	5 070	31 643
<i>Treptow (15)</i>		09 Treptow–Köpenick								
01 Alt-Treptow	1 332	36	72	16	215	752	160	45	36	656
02 Plänterwald	391	3	6	6	80	218	51	18	9	202
03 Baumschulenweg	711	22	43	28	106	312	115	49	36	330
04 Johannisthal	452	12	35	18	64	192	55	46	30	234
05 Niederschöneweide	661	9	22	10	178	301	84	48	9	203
06 Altglienicke	841	27	42	22	88	426	132	66	38	381
07 Adlershof	505	24	28	19	67	240	79	27	21	244
08 Bohnsdorf	184	–	11	3	18	98	36	12	6	86
Zusammen	5 077	133	259	122	816	2 539	712	311	185	2 336

13 Ausländische Einwohnerinnen und Einwohner in Berlin am 30. Juni 2011 nach Ortsteilen und Altersgruppen

Bezirk <i>Bezirk (alt)</i> Ortsteil (s.Karte/Grafik 6)	Ins- gesamt	Davon im Alter von ... bis unter ... Jahren								Darunter weiblich
		unter 6	6 - 15	15 - 18	18 - 27	27 - 45	45 - 55	55 - 65	65 und mehr	
<i>Köpenick (16)</i>										
09 Oberschöneweide	1 048	24	98	59	162	463	148	79	15	525
10 Köpenick	1 238	21	60	28	168	571	223	91	76	619
11 Friedrichshagen	304	12	3	3	26	153	66	26	15	158
12 Rahnsdorf	170	6	12	–	15	66	38	21	12	89
13 Grünau	127	6	–	3	15	55	21	18	9	63
14 Müggelheim	85	–	3	–	12	46	9	9	6	42
15 Schmöckwitz	91	6	–	7	9	33	15	18	3	55
Zusammen	3 063	75	176	100	407	1 387	520	262	136	1 551
Insgesamt	8 140	208	435	222	1 223	3 926	1 232	573	321	3 887
<i>Marzahn (21)</i>										
10 Marzahn–Hellersdorf										
01 Marzahn	5 499	278	449	209	779	2 417	846	367	154	2 837
02 Biesdorf	1 139	13	28	38	526	374	98	25	37	495
Zusammen	6 638	291	477	247	1 305	2 791	944	392	191	3 332
<i>Hellersdorf (23)</i>										
03 Kaulsdorf	281	–	6	15	30	121	70	25	14	142
04 Mahlsdorf	365	–	12	6	64	177	73	24	9	197
05 Hellersdorf	2 401	123	164	46	329	1 146	386	150	57	1 243
Zusammen	3 047	123	182	67	423	1 444	529	199	80	1 582
Insgesamt	9 685	414	659	314	1 728	4 235	1 473	591	271	4 914
<i>Lichtenberg (17)</i>										
11 Lichtenberg										
01 Friedrichsfelde	3 839	206	323	159	784	1 496	537	240	94	1 878
02 Karlshorst	1 052	31	37	9	334	448	104	50	39	525
03 Lichtenberg	3 839	123	183	157	956	1 567	585	189	79	1 618
11 Fennpfuhl	2 973	154	233	113	667	1 208	409	131	58	1 583
12 Rummelsburg	1 592	39	74	28	316	798	243	78	16	720
Zusammen	13 295	553	850	466	3 057	5 517	1 878	688	286	6 324
<i>Hohenschönhausen (22)</i>										
04 Falkenberg	18	–	–	3	3	3	9	–	–	3
06 Malchow	6	3	–	–	–	–	3	–	–	3
07 Wartenberg	30	–	–	–	–	18	6	3	3	12
09 Neu-Hohenschönhausen	3 120	113	303	155	402	1 255	595	225	72	1 617
10 Alt-Hohenschönhausen	2 412	154	245	57	458	998	321	133	46	1 180
Zusammen	5 586	270	548	215	863	2 274	934	361	121	2 815
Insgesamt	18 881	823	1 398	681	3 920	7 791	2 812	1 049	407	9 139
<i>Reinickendorf (20)</i>										
12 Reinickendorf										
01 Reinickendorf	12 368	442	808	370	1 630	5 009	1 839	1 303	967	6 007
02 Tegel	2 752	37	118	73	296	1 109	473	350	296	1 265
03 Konradshöhe	223	3	6	15	19	72	35	27	46	122
04 Heiligensee	567	3	21	3	48	180	109	121	82	319
05 Frohnau	563	3	9	6	54	174	119	104	94	329
06 Hermsdorf	618	17	39	15	52	200	121	85	89	309
07 Waidmannslust	725	22	68	25	97	257	109	93	54	357
08 Lübars	186	–	12	–	6	72	46	26	24	99
09 Wittenau	1 988	13	67	66	254	730	373	274	211	942
10 Märkisches Viertel	5 183	275	580	260	650	2 043	689	393	293	2 684
Zusammen	25 173	815	1 728	833	3 106	9 846	3 913	2 776	2 156	12 433
Insgesamt	25 173	815	1 728	833	3 106	9 846	3 913	2 776	2 156	12 433
Berlin	466 054	12 658	24 095	11 554	70 356	195 287	69 589	45 005	37 510	227 426
Nachrichtlich:										
Westliches Stadtgebiet	376 098	9 855	19 775	9 653	52 981	149 988	58 163	40 434	35 249	183 158
Östliches Stadtgebiet	89 956	2 803	4 320	1 901	17 375	45 299	11 426	4 571	2 261	44 268

8 Anteil ausländischer Einwohnerinnen und Einwohner an allen Einwohnern in Berlin am 30. Juni 2011 nach Ortsteilen in Prozent

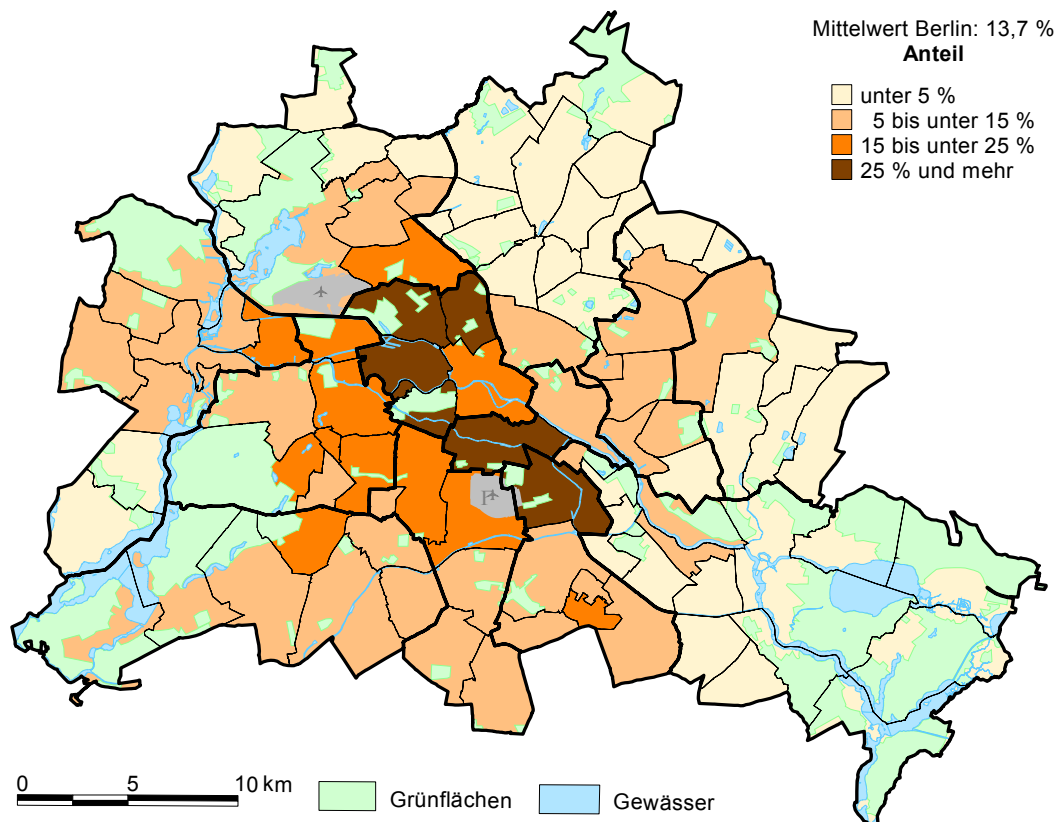

9 Anteil Einwohnerinnen und Einwohner mit Migrationshintergrund an allen Einwohnern in Berlin am 30. Juni 2011 nach Ortsteilen in Prozent

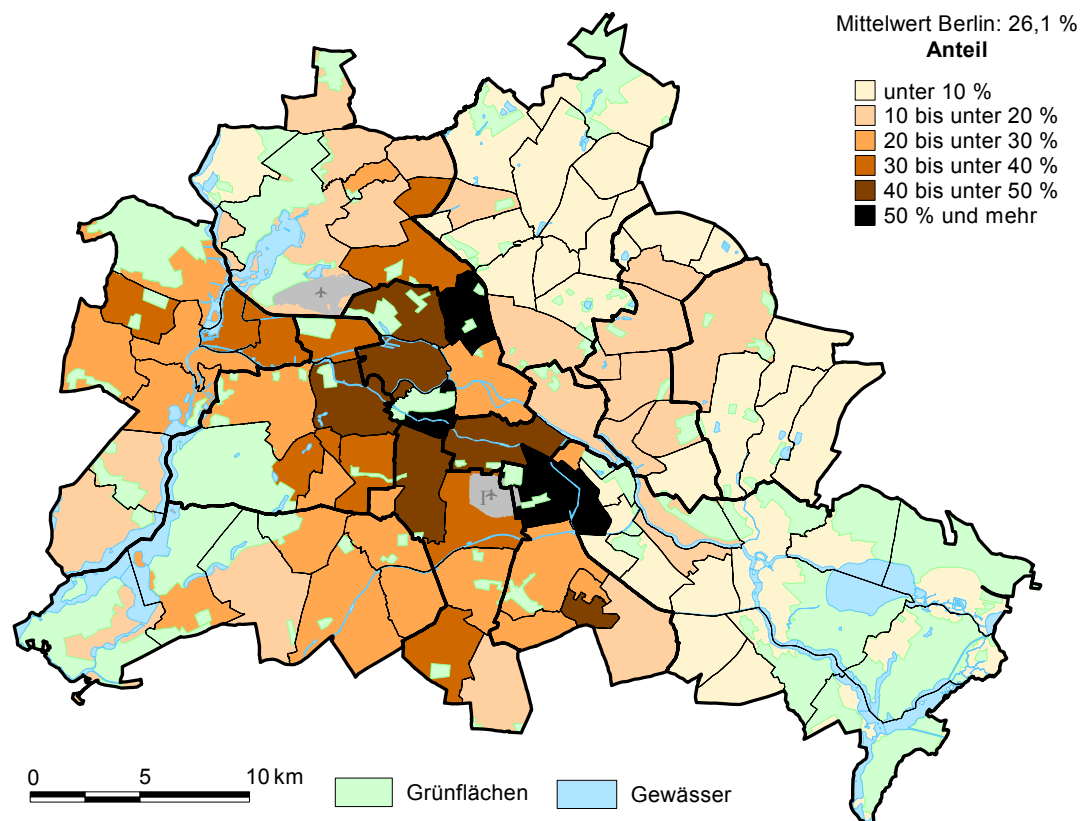

14 Einwohnerinnen und Einwohner in Berlin am 30. Juni 2011 nach LOR-Bezirksregionen und Altersgruppen

Bezirk LOR-Bezirksregion (s.Karte/Grafik 7, Nummer fett - Innenstadt)	Ins- gesamt	Davon im Alter von ... bis unter ... Jahren								Darunter weiblich
		unter 6	6 - 15	15 - 18	18 - 27	27 - 45	45 - 55	55 - 65	65 und mehr	
01 Mitte										
0111 Tiergarten Süd	12 142	587	821	241	1 793	3 485	1 960	1 552	1 703	5 687
0112 Regierungsviertel	8 856	358	416	151	928	2 395	1 473	1 273	1 862	4 373
0113 Alexanderplatz	46 287	2 300	2 328	582	5 235	15 668	6 640	4 389	9 145	23 166
0114 Brunnenstraße Süd	24 958	2 007	1 340	230	2 693	12 703	3 160	1 343	1 482	12 314
0221 Moabit West	40 966	2 243	2 801	899	6 495	12 815	6 336	4 589	4 788	19 635
0222 Moabit Ost	34 604	1 888	2 475	755	5 416	10 277	4 957	3 753	5 083	16 918
0331 Osloer Straße	34 157	2 519	3 140	996	5 808	10 502	4 541	2 858	3 793	16 377
0332 Brunnenstraße Nord	34 844	2 731	3 514	1 082	5 029	9 867	4 658	3 211	4 752	17 294
0441 Parkviertel	40 924	2 062	2 455	823	5 716	11 210	6 455	4 580	7 623	20 355
0442 Wedding Zentrum	51 040	3 333	4 295	1 407	9 492	16 101	6 738	4 321	5 353	23 740
Zusammen	328 778	20 028	23 585	7 166	48 605	105 023	46 918	31 869	45 584	159 859
02 Friedrichshain-Kreuzberg										
0101 Südliche Friedrichstadt	38 533	2 986	4 185	1 352	5 316	11 099	5 371	3 555	4 669	19 096
0202 Tempelhofer Vorstadt	59 787	3 630	4 210	1 322	7 124	22 252	10 397	5 904	4 948	29 395
0303 Nördliche Luisenstadt	22 048	1 329	1 863	575	2 814	8 034	3 469	1 974	1 990	10 560
0304 Südliche Luisenstadt	25 762	1 497	1 700	534	3 123	11 197	3 792	2 089	1 830	12 529
0405 Karl-Marx-Allee Nord	21 999	1 205	979	267	2 877	7 361	2 815	1 827	4 668	11 290
0407 Karl-Marx-Allee Süd	22 547	1 152	1 061	271	3 601	7 582	2 669	1 712	4 499	11 449
0506 Frankfurter Allee Nord	26 577	1 674	1 349	206	4 682	13 291	2 730	1 234	1 411	12 738
0508 Frankfurter Allee Süd FK	45 181	2 801	2 117	423	7 730	23 058	4 546	2 024	2 482	21 764
Zusammen	262 434	16 274	17 464	4 950	37 267	103 874	35 789	20 319	26 497	128 821
03 Pankow										
0101 Buch	13 087	699	955	230	1 321	2 888	1 954	1 739	3 301	6 781
0202 Blankenfelde/Niederschönhausen	24 747	1 641	2 111	504	2 116	7 011	4 409	2 778	4 177	12 699
0203 Buchholz	16 611	1 028	1 584	453	1 464	4 202	3 252	1 897	2 731	8 443
0304 Karow	18 836	1 190	1 674	485	1 967	4 753	3 305	2 125	3 337	9 768
0307 Blankenburg/Heinersdorf/Märchenland	14 109	520	1 057	341	1 164	2 969	2 961	2 123	2 974	7 094
0405 Schönholz/Wilhelmsruh/Rosenthal	16 956	974	1 588	469	1 372	4 227	3 041	1 917	3 368	8 681
0406 Pankow Zentrum	31 915	2 389	2 488	552	2 805	9 803	4 589	2 689	6 600	17 013
0408 Pankow Süd	31 468	1 877	1 907	457	3 294	10 456	4 504	2 944	6 029	16 593
0509 Weißensee	32 579	2 119	2 093	528	3 920	11 098	4 846	2 710	5 265	16 524
0510 Weißensee Ost	14 959	735	872	263	1 720	3 755	2 357	1 526	3 731	7 842
0611 Prenzlauer Berg Nordwest	23 185	1 683	1 125	217	2 919	11 836	2 614	1 253	1 538	11 295
0612 Prenzlauer Berg Nord	25 564	1 415	1 078	249	3 586	10 555	3 058	1 838	3 785	13 157
0613 Helmholtzplatz	20 682	1 747	1 377	211	2 103	11 098	2 507	886	753	10 154
0614 Prenzlauer Berg Ost	23 959	1 250	1 164	276	2 643	7 135	2 961	2 372	6 158	12 458
0715 Prenzlauer Berg Südwest	23 904	2 000	1 698	318	2 178	11 837	3 440	1 268	1 165	11 697
0716 Prenzlauer Berg Süd	30 089	2 565	2 127	425	3 138	13 358	4 088	1 915	2 473	15 048
Zusammen	362 650	23 832	24 898	5 978	37 710	126 981	53 886	31 980	57 385	185 247
04 Charlottenburg-Wilmersdorf										
0101 Charlottenburg Nord	17 765	917	1 205	398	1 709	4 234	2 584	2 240	4 478	9 375
0202 Heerstraße	12 354	468	940	315	1 117	2 337	1 836	1 675	3 666	6 461
0203 Westend	25 936	1 041	1 505	540	2 365	5 646	3 952	3 720	7 167	13 781
0304 Schloß Charlottenburg	22 883	1 163	1 560	487	2 662	6 645	3 735	3 027	3 604	11 860
0305 Mierendorffplatz	14 098	669	740	258	1 792	4 278	2 444	1 823	2 094	7 142
0306 Otto-Suhr-Allee	25 084	1 062	1 457	463	2 901	7 023	3 973	3 446	4 759	12 924
0307 Neue Kantstraße	22 613	1 076	1 381	427	2 216	6 037	3 901	3 452	4 123	11 791
0308 Kantstraße	20 080	872	1 132	378	1 999	6 085	3 470	2 976	3 168	10 071
0309 Kurfürstendamm	14 436	587	776	225	1 166	3 821	2 646	2 258	2 957	7 283
0310 Halensee	14 119	534	744	247	1 247	3 518	2 424	2 194	3 211	7 448
0411 Grunewald	17 787	693	1 063	374	1 335	3 675	2 742	2 600	5 305	9 609
0412 Schmargendorf	13 405	574	1 009	257	860	2 661	2 071	2 047	3 926	7 408
0413 Wiesbadener Straße	17 971	736	1 204	387	1 301	3 780	3 050	2 805	4 708	9 914
0514 Düsseldorfer Straße	29 020	1 191	1 506	495	2 493	7 360	4 952	4 437	6 586	15 239
0515 Barstraße	13 389	611	919	273	1 546	3 665	2 306	1 836	2 233	6 964
0516 Volkspark Wilmersdorf	32 151	1 443	2 019	669	2 991	8 234	5 451	4 719	6 625	16 911
0617 Forst Grunewald	75	-	3	3	9	12	18	15	15	30
Zusammen	313 166	13 637	19 163	6 196	29 709	79 011	51 555	45 270	68 625	164 211

14 Einwohnerinnen und Einwohner in Berlin am 30. Juni 2011 nach LOR-Bezirksregionen und Altersgruppen

Bezirk LOR-Bezirksregion (s.Karte/Grafik 7, Nummer fett - Innenstadt)	Ins- gesamt	Davon im Alter von ... bis unter ... Jahren								Darunter weiblich	
		unter 6	6 - 15	15 - 18	18 - 27	27 - 45	45 - 55	55 - 65	65 und mehr		
05 Spandau											
0101	Hakenfelde	22 624	1 028	1 571	540	2 347	4 831	3 654	3 080	5 573	11 822
0102	Falkenhagener Feld	38 531	1 984	2 994	1 109	4 259	8 015	6 121	4 903	9 146	20 106
0103	Spandau Mitte	32 131	1 765	2 551	831	4 299	8 110	5 076	3 720	5 779	16 298
0204	Brunsbütteler Damm	23 064	1 008	1 915	811	2 403	4 396	4 063	3 047	5 421	12 015
0205	Heerstraße Nord	26 401	1 756	2 536	889	2 635	5 547	3 817	3 413	5 808	13 729
0206	Wilhelmstadt	33 439	1 466	2 191	786	3 480	7 765	5 253	4 419	8 079	17 433
0307	Haselhorst	13 619	814	1 128	362	1 321	3 304	2 102	1 746	2 842	7 133
0308	Siemensstadt	11 729	723	919	340	1 377	2 893	1 760	1 398	2 319	6 029
0409	Gatow/Kladow	17 709	760	1 781	578	1 350	2 972	3 026	2 823	4 419	8 965
	Zusammen	219 247	11 304	17 586	6 246	23 471	47 833	34 872	28 549	49 386	113 530
06 Steglitz-Zehlendorf											
0101	Schloßstraße	21 035	976	1 532	495	1 912	5 471	3 490	3 053	4 106	11 316
0102	Albrechtstraße	50 974	2 565	3 237	1 108	5 210	13 411	8 212	6 709	10 522	27 253
0203	Lankwitz	41 076	1 822	2 638	960	3 986	9 107	6 348	5 571	10 644	22 094
0204	Ostpreußendamm	34 493	1 602	2 665	944	2 932	6 915	5 366	4 941	9 128	18 293
0305	Teltower Damm	32 639	1 381	2 587	932	2 612	6 201	5 265	4 588	9 073	17 776
0306	Drakestraße	45 244	2 238	3 935	1 165	4 053	10 116	7 587	6 236	9 914	23 638
0407	Zehlendorf Südwest	25 499	1 279	2 205	716	2 359	4 767	3 912	3 668	6 593	13 332
0408	Zehlendorf Nord	41 398	2 058	4 013	1 256	2 959	7 836	6 697	5 519	11 060	22 219
	Zusammen	292 358	13 921	22 812	7 576	26 023	63 824	46 877	40 285	71 040	155 921
07 Tempelhof-Schöneberg											
0101	Schöneberg Nord	48 588	2 311	3 282	1 088	5 184	14 346	8 737	6 540	7 100	23 306
0202	Schöneberg Süd	48 484	2 544	2 978	937	5 573	15 152	8 660	5 992	6 648	24 355
0303	Friedenau	44 741	2 561	3 559	1 099	4 225	11 696	7 997	6 385	7 219	23 663
0404	Tempelhof	58 855	3 032	4 091	1 377	6 563	15 170	9 452	7 201	11 969	30 888
0505	Mariendorf	49 811	2 130	3 294	1 194	5 028	10 972	7 715	6 734	12 744	26 290
0606	Marienfelde	30 132	1 579	2 359	879	2 786	6 159	4 326	4 174	7 870	15 768
0707	Lichtenrade	49 359	2 195	4 098	1 450	4 229	9 579	7 923	7 052	12 833	25 972
	Zusammen	329 970	16 352	23 661	8 024	33 588	83 074	54 810	44 078	66 383	170 242
08 Neukölln											
0101	Schillerpromenade	30 280	1 968	2 209	630	4 975	10 460	4 392	2 756	2 890	14 254
0102	Neuköllner Mitte/Zentrum	35 589	2 416	3 102	930	5 746	11 656	4 858	3 221	3 660	17 165
0103	Reuterstraße	38 036	2 255	2 384	738	4 982	15 639	5 417	3 208	3 413	18 723
0104	Rixdorf	37 599	2 517	2 823	926	6 368	12 661	5 176	3 226	3 902	18 209
0105	Köllnische Heide	14 446	1 402	1 729	558	1 962	3 473	1 923	1 432	1 967	7 266
0206	Britz	39 718	2 003	2 796	1 027	4 303	8 966	6 577	5 259	8 787	20 632
0207	Buckow	27 176	1 147	2 098	864	2 531	5 457	4 286	3 764	7 029	14 178
0308	Gropiusstadt	35 767	1 959	2 805	931	3 398	7 101	4 800	4 548	10 225	19 225
0409	Buckow Nord	9 213	367	645	282	858	1 776	1 368	1 440	2 477	4 833
0410	Rudow	41 858	1 700	3 658	1 424	3 924	7 971	7 097	6 182	9 902	21 586
	Zusammen	309 682	17 734	24 249	8 310	39 047	85 160	45 894	35 036	54 252	156 071
09 Treptow-Köpenick											
0101	Alt-Treptow	10 643	756	727	169	1 142	4 250	1 558	731	1 310	5 393
0102	Plänterwald	10 795	522	493	117	1 095	2 910	1 577	989	3 092	5 686
0103	Baumschulenweg	17 076	758	921	248	1 918	4 289	2 455	1 523	4 964	9 003
0104	Johannisthal	18 167	892	1 153	340	1 769	4 320	2 912	1 981	4 800	9 492
0205	Oberschöneeweide	18 517	1 148	1 187	335	2 852	5 889	2 635	1 522	2 949	9 264
0206	Niederschöneeweide	10 294	519	596	154	1 348	2 773	1 408	1 063	2 433	5 142
0207	Adlershof	15 243	755	819	221	1 780	4 076	2 418	1 588	3 586	7 701
0208	Köllnische Vorstadt/Spindlersfeld	9 759	659	643	152	1 241	2 632	1 517	944	1 971	4 967
0309	Altglienicke	25 258	1 492	2 241	769	2 774	6 311	4 865	2 809	3 997	12 710
0310	Bohnsdorf	11 874	520	884	295	1 067	2 583	2 350	1 556	2 619	6 009
0311	Grünau	5 425	224	326	79	368	1 247	867	665	1 649	2 809
0312	Schmöckwitz/Karolinenhof/Rauchfangswerder	4 063	161	303	91	276	796	797	622	1 017	2 057
0413	Köpenick Süd	15 638	507	840	272	1 213	2 780	2 677	2 304	5 045	8 129
0414	Allende-Viertel	6 228	228	365	111	414	1 038	767	901	2 404	3 388
0415	Altstadt-Kietz	6 780	502	534	116	941	1 952	1 101	701	933	3 477

14 Einwohnerinnen und Einwohner in Berlin am 30. Juni 2011 nach LOR-Bezirksregionen und Altersgruppen

Bezirk LOR-Bezirksregion (s.Karte/Grafik 7, Nummer fett - Innenstadt)	Ins- gesamt	Davon im Alter von ... bis unter ... Jahren								Darunter weiblich
		unter 6	6 - 15	15 - 18	18 - 27	27 - 45	45 - 55	55 - 65	65 und mehr	
0416 Müggelheim	6 468	257	454	146	519	1 269	1 400	1 006	1 417	3 202
0517 Friedrichshagen	17 492	864	1 136	278	1 082	3 842	2 744	1 810	5 736	9 424
0518 Rahnsdorf/Hessenwinkel	8 902	405	664	203	606	1 776	1 739	1 258	2 251	4 506
0519 Dammvorstadt	9 338	517	520	142	1 101	2 502	1 327	989	2 240	4 901
0520 Köpenick Nord	12 381	495	745	187	957	2 464	1 989	1 464	4 080	6 578
Zusammen	240 341	12 181	15 551	4 425	24 463	59 699	39 103	26 426	58 493	123 838
10 Marzahn-Hellersdorf										
0101 Marzahn Nord	22 593	1 693	2 016	524	3 266	5 389	4 499	2 828	2 378	11 225
0102 Marzahn Mitte	44 829	2 632	2 944	857	5 495	10 239	6 772	8 593	7 297	22 484
0103 Marzahn Süd	36 080	1 810	2 092	573	3 834	7 470	5 130	7 025	8 146	18 628
0204 Hellersdorf Nord	32 213	2 405	2 512	720	5 715	7 987	6 129	3 168	3 577	16 518
0205 Hellersdorf Ost	18 087	1 162	1 247	373	3 156	4 233	3 890	1 706	2 320	9 192
0206 Hellersdorf Süd	23 790	1 298	1 387	397	3 772	5 064	4 596	3 321	3 955	12 415
0307 Biesdorf	24 779	963	1 454	486	2 752	5 100	4 982	3 955	5 087	12 504
0408 Kaulsdorf	18 686	801	1 400	411	1 867	3 946	4 218	2 743	3 300	9 461
0409 Mahlsdorf	26 860	1 009	1 894	654	2 523	5 454	6 286	4 002	5 038	13 433
Zusammen	247 917	13 773	16 946	4 995	32 380	54 882	46 502	37 341	41 098	125 860
11 Lichtenberg										
0101 Malchow, Wartenberg und Falkenberg	4 146	184	281	100	448	853	1 109	607	564	2 003
0102 Neu-Hohenschönhausen Nord	27 320	1 715	2 038	563	4 203	6 218	5 750	3 302	3 531	14 093
0103 Neu-Hohenschönhausen Süd	25 956	1 530	1 686	539	3 304	5 599	5 199	4 176	3 923	12 999
0204 Alt-Hohenschönhausen Nord	13 374	689	833	236	1 385	2 920	2 361	2 115	2 835	6 884
0205 Alt-Hohenschönhausen Süd	28 815	1 535	1 794	503	3 220	7 451	4 320	4 162	5 830	14 928
0306 Fennpfuhl	31 480	1 509	1 665	499	4 302	6 881	3 816	3 804	9 004	16 442
0307 Alt-Lichtenberg	22 813	1 246	1 008	337	3 627	7 616	3 169	2 088	3 722	11 316
0308 Frankfurter Allee Süd	9 684	500	660	214	1 452	2 296	1 324	989	2 249	4 969
0409 Neu-Lichtenberg	29 020	1 709	1 526	364	4 746	10 455	3 666	2 785	3 769	14 311
0410 Friedrichsfelde Nord	13 291	690	754	227	1 814	3 176	1 709	1 630	3 291	6 717
0411 Friedrichsfelde Süd	23 847	1 022	1 218	337	2 622	4 474	2 864	2 799	8 511	12 762
0512 Rummelsburger Bucht	3 139	337	231	37	214	1 199	412	285	424	1 524
0513 Karlshorst	21 981	1 443	1 761	343	2 306	6 335	3 598	2 274	3 921	11 439
Zusammen	254 866	14 109	15 455	4 299	33 643	65 473	39 297	31 016	51 574	130 387
12 Reinickendorf										
1031 Ost 1	25 073	1 517	1 926	593	3 136	6 516	4 038	2 878	4 469	12 616
1032 Ost 2	25 094	1 290	1 642	609	2 917	5 801	3 879	3 051	5 905	13 281
2141 West 1	14 491	663	959	379	1 407	3 466	2 427	1 969	3 221	7 085
2144 West 4	24 213	1 361	1 768	637	2 949	5 871	3 766	2 919	4 942	12 335
2145 West 5	10 086	387	559	202	977	2 235	1 626	1 359	2 741	5 440
2242 West 2	23 527	910	2 039	695	1 801	3 884	4 298	3 951	5 949	12 085
2311 Nord 1	32 756	1 444	2 955	972	2 158	5 507	5 506	4 982	9 232	17 082
3012 Nord 2	28 970	1 142	2 000	897	2 637	5 713	4 983	4 180	7 418	14 699
3021 MV 1 (Märkisches Viertel 1)	34 735	2 554	3 917	1 262	3 502	7 091	4 536	4 169	7 704	18 206
3022 MV 2 (Märkisches Viertel 2)	8 142	327	732	239	872	1 583	1 217	1 082	2 090	4 197
3043 West 3	15 886	533	1 013	383	1 527	3 330	2 756	2 182	4 162	8 354
Zusammen	242 973	12 128	19 510	6 868	23 883	50 997	39 032	32 722	57 833	125 380
Berlin	3 404 382	185 273	240 880	75 033	389 789	925 831	534 535	404 891	648 150	1 739 367

**15 Einwohnerinnen und Einwohner mit Migrationshintergrund in Berlin am 30. Juni 2011
nach LOR-Bezirksregionen und Altersgruppen**

Bezirk LOR-Bezirksregion (s.Karte/Grafik 7, Nummer fett - Innenstadt)	Ins- gesamt	Davon im Alter von ... bis unter ... Jahren								Darunter weiblich
		unter 6	6 - 15	15 - 18	18 - 27	27 - 45	45 - 55	55 - 65	65 und mehr	
01 Mitte										
0111 Tiergarten Süd	6 388	485	679	199	1 039	2 041	866	611	468	3 048
0112 Regierungsviertel	3 220	250	278	77	442	1 139	443	338	253	1 590
0113 Alexanderplatz	12 935	1 172	1 243	285	1 988	5 442	1 455	725	625	6 418
0114 Brunnenstraße Süd	6 689	684	464	66	1 028	3 581	551	191	124	3 391
0221 Moabit West	17 654	1 486	1 933	636	2 536	6 035	2 176	1 727	1 125	8 302
0222 Moabit Ost	15 729	1 305	1 835	531	2 634	5 109	1 906	1 243	1 166	7 771
0331 Osloer Straße	19 149	1 970	2 634	819	2 951	6 094	2 270	1 271	1 140	8 985
0332 Brunnenstraße Nord	20 751	2 341	3 072	907	2 917	6 286	2 442	1 432	1 354	10 176
0441 Parkviertel	15 762	1 383	1 595	456	2 290	5 435	2 145	1 417	1 041	7 303
0442 Wedding Zentrum	30 449	2 713	3 773	1 218	5 198	9 993	3 607	2 148	1 799	14 017
Zusammen	148 726	13 789	17 506	5 194	23 023	51 155	17 861	11 103	9 095	71 001
02 Friedrichshain-Kreuzberg										
0101 Südliche Friedrichstadt	25 462	2 631	3 753	1 163	3 662	7 802	3 053	1 742	1 656	12 584
0202 Tempelhofer Vorstadt	22 658	1 804	2 489	792	3 066	8 420	2 874	1 762	1 451	10 982
0303 Nördliche Luisenstadt	12 605	943	1 483	475	1 823	4 198	1 605	960	1 118	6 071
0304 Südliche Luisenstadt	11 698	829	1 230	386	1 621	4 648	1 286	805	893	5 740
0405 Karl-Marx-Allee Nord	3 754	451	389	101	571	1 428	391	198	225	1 885
0407 Karl-Marx-Allee Süd	5 029	471	478	127	1 144	1 909	449	206	245	2 482
0506 Frankfurter Allee Nord	4 793	408	434	54	950	2 252	432	155	108	2 339
0508 Frankfurter Allee Süd FK	8 632	732	634	131	1 693	4 395	654	247	146	4 106
Zusammen	94 631	8 269	10 890	3 229	14 530	35 052	10 744	6 075	5 842	46 189
03 Pankow										
0101 Buch	841	70	95	18	78	269	101	90	120	395
0202 Blankenfelde/Niederschönhausen	1 979	236	287	96	242	605	248	126	139	1 047
0203 Buchholz	1 497	155	277	66	113	438	206	131	111	778
0304 Karow	1 291	133	207	41	122	377	166	106	139	649
0307 Blankenburg/Heinersdorf/Märchenland	657	47	112	24	45	177	112	56	84	329
0405 Schönholz/Wilhelmsruh/Rosenthal	1 953	191	344	108	193	532	281	149	155	971
0406 Pankow Zentrum	2 648	394	360	79	200	919	308	162	226	1 309
0408 Pankow Süd	2 541	247	278	59	324	988	274	161	210	1 256
0509 Weißensee	2 887	338	342	82	413	1 021	345	137	209	1 418
0510 Weißensee Ost	1 127	83	134	42	136	366	195	94	77	506
0611 Prenzlauer Berg Nordwest	4 192	418	282	51	691	2 235	321	96	98	2 021
0612 Prenzlauer Berg Nord	3 618	360	283	55	567	1 739	328	144	142	1 838
0613 Helmholtzplatz	4 267	443	396	39	606	2 278	332	108	65	2 097
0614 Prenzlauer Berg Ost	2 680	352	253	60	365	1 032	271	129	218	1 332
0715 Prenzlauer Berg Südwest	5 787	622	542	89	783	2 903	525	181	142	2 889
0716 Prenzlauer Berg Süd	5 881	715	584	108	855	2 705	503	248	163	2 964
Zusammen	43 846	4 804	4 776	1 017	5 733	18 584	4 516	2 118	2 298	21 799
04 Charlottenburg-Wilmersdorf										
0101 Charlottenburg Nord	6 652	614	757	239	667	2 190	926	708	551	3 343
0202 Heerstraße	2 954	166	331	118	477	848	438	327	249	1 467
0203 Westend	6 862	506	711	237	790	2 203	962	796	657	3 454
0304 Schloß Charlottenburg	9 115	606	914	269	1 108	3 080	1 298	1 010	830	4 571
0305 Mierendorffplatz	5 363	403	499	164	608	1 849	783	613	444	2 593
0306 Otto-Suhr-Allee	11 041	733	1 010	307	1 286	3 704	1 567	1 379	1 055	5 571
0307 Neue Kantstraße	7 950	556	700	200	860	2 656	1 226	926	826	4 037
0308 Kantstraße	8 854	567	729	233	927	3 037	1 378	1 131	852	4 440
0309 Kurfürstendamm	5 824	311	460	136	517	1 790	1 064	790	756	2 832
0310 Halensee	4 820	286	409	125	460	1 540	831	618	551	2 538
0411 Grunewald	5 304	382	528	175	467	1 555	863	728	606	2 825
0412 Schmargendorf	2 998	225	436	90	246	852	471	381	297	1 537
0413 Wiesbadener Straße	4 623	338	481	151	313	1 307	780	655	598	2 412
0514 Düsseldorfer Straße	10 672	720	854	282	1 023	3 443	1 707	1 432	1 211	5 514
0515 Barstraße	4 596	329	533	131	470	1 499	733	529	372	2 311
0516 Volkspark Wilmersdorf	10 328	769	978	326	948	3 325	1 590	1 285	1 107	5 236
0617 Forst Grunewald	6	–	–	–	–	–	–	6	–	–
Zusammen	107 962	7 511	10 330	3 183	11 167	34 878	16 617	13 314	10 962	54 681

**15 Einwohnerinnen und Einwohner mit Migrationshintergrund in Berlin am 30. Juni 2011
nach LOR-Bezirksregionen und Altersgruppen**

Bezirk LOR-Bezirksregion (s.Karte/Grafik 7, Nummer fett - Innenstadt)		Ins- gesamt	Davon im Alter von ... bis unter ... Jahren							Darunter weiblich	
			unter 6	6 - 15	15 - 18	18 - 27	27 - 45	45 - 55	55 - 65		65 und mehr
05 Spandau											
0101	Hakenfelde	3 960	378	518	153	426	1 152	533	470	330	1 972
0102	Falkenhagener Feld	11 536	984	1 523	492	1 334	3 131	1 697	1 283	1 092	5 806
0103	Spandau Mitte	10 736	939	1 414	417	1 407	3 222	1 427	1 074	836	5 283
0204	Brunsbütteler Damm	3 818	286	511	192	418	913	655	470	373	1 976
0205	Heerstraße Nord	8 321	918	1 220	420	954	2 167	1 127	867	648	4 159
0206	Wilhelmstadt	7 635	621	994	315	813	2 240	1 064	899	689	3 768
0307	Haselhorst	5 108	497	684	212	534	1 525	731	557	368	2 589
0308	Siemensstadt	4 430	422	518	172	570	1 286	573	557	332	2 216
0409	Gatow/Kladow	2 177	173	399	120	148	448	357	285	247	1 148
	Zusammen	57 721	5 218	7 781	2 493	6 604	16 084	8 164	6 462	4 915	28 917
06 Steglitz-Zehlendorf											
0101	Schloßstraße	5 624	426	690	209	508	1 814	810	664	503	2 916
0102	Albrechtstraße	13 298	1 154	1 445	474	1 332	4 242	1 991	1 519	1 141	6 854
0203	Lankwitz	9 138	709	977	329	1 064	2 705	1 325	1 125	904	4 687
0204	Ostpreußendamm	7 670	579	955	333	805	2 012	1 229	975	782	3 897
0305	Teltower Damm	6 263	509	851	334	480	1 573	1 013	851	652	3 303
0306	Drakestraße	10 185	773	1 315	421	1 170	3 024	1 534	1 140	808	5 129
0407	Zehlendorf Südwest	5 244	350	666	194	860	1 240	777	621	536	2 701
0408	Zehlendorf Nord	9 038	723	1 317	423	729	2 325	1 449	1 117	955	4 715
	Zusammen	66 460	5 223	8 216	2 717	6 948	18 935	10 128	8 012	6 281	34 202
07 Tempelhof-Schöneberg											
0101	Schöneberg Nord	23 641	1 508	2 402	761	2 727	7 431	3 630	2 770	2 412	11 425
0202	Schöneberg Süd	17 990	1 399	1 734	559	2 097	6 203	2 601	1 868	1 529	8 714
0303	Friedenau	13 044	1 157	1 602	470	1 316	4 000	1 916	1 474	1 109	6 654
0404	Tempelhof	18 653	1 658	2 245	653	2 266	6 028	2 472	1 817	1 514	9 287
0505	Mariendorf	13 404	1 150	1 642	541	1 477	3 998	1 952	1 575	1 069	6 729
0606	Marienefelde	9 208	833	1 205	408	974	2 480	1 218	1 043	1 047	4 704
0707	Lichtenrade	8 757	751	1 310	414	680	2 201	1 426	1 029	946	4 531
	Zusammen	104 697	8 456	12 140	3 806	11 537	32 341	15 215	11 576	9 626	52 044
08 Neukölln											
0101	Schillerpromenade	15 610	1 507	1 884	498	2 360	5 392	1 831	1 235	903	7 264
0102	Neuköllner Mitte/Zentrum	20 391	1 987	2 705	804	2 958	6 871	2 390	1 474	1 202	9 788
0103	Reuterstraße	17 322	1 477	1 916	572	2 469	6 676	1 992	1 277	943	8 307
0104	Rixdorf	18 584	1 950	2 332	732	2 943	6 212	2 137	1 306	972	8 681
0105	Köllnische Heide	8 710	1 149	1 395	456	1 290	2 442	1 056	512	410	4 282
0206	Britz	11 665	1 131	1 506	483	1 439	3 526	1 591	1 117	872	5 751
0207	Buckow	5 961	487	884	319	605	1 639	876	634	517	2 998
0308	Gropiusstadt	14 654	1 490	2 025	594	1 623	3 980	2 059	1 500	1 383	7 465
0409	Buckow Nord	2 278	207	326	128	220	640	307	267	183	1 126
0410	Rudow	7 842	646	1 283	426	777	1 953	1 268	898	591	3 972
	Zusammen	123 017	12 031	16 256	5 012	16 684	39 331	15 507	10 220	7 976	59 634
09 Treptow-Köpenick											
0101	Alt-Treptow	2 408	292	328	74	320	995	245	87	67	1 140
0102	Plänterwald	836	102	69	15	107	314	90	48	91	418
0103	Baumschulenweg	1 631	177	225	70	201	496	222	100	140	802
0104	Johannisthal	1 230	132	163	46	123	372	131	91	172	638
0205	Oberschönevide	1 862	163	264	89	258	622	229	142	95	907
0206	Niederschönevide	1 054	74	102	37	209	370	119	75	68	419
0207	Adlershof	970	100	113	34	113	311	122	57	120	477
0208	Köllnische Vorstadt/Spindlersfeld	685	69	76	9	96	255	84	54	42	315
0309	Altglienicke	2 325	233	348	107	221	703	347	167	199	1 156
0310	Bohnsdorf	676	70	87	39	40	216	96	64	64	328
0311	Grünau	274	31	28	3	21	76	30	34	51	143
0312	Schmöckwitz/Karolinenhof/Rauchfangswerder	229	24	24	7	15	42	36	34	47	123
0413	Köpenick Süd	541	37	72	23	33	134	49	51	142	286
0414	Allende-Viertel	380	21	66	12	27	91	48	38	77	212
0415	Altstadt-Kietz	564	55	90	21	63	155	98	54	28	274

**15 Einwohnerinnen und Einwohner mit Migrationshintergrund in Berlin am 30. Juni 2011
nach LOR-Bezirksregionen und Altersgruppen**

Bezirk LOR-Bezirksregion (s.Karte/Grafik 7, Nummer fett - Innenstadt)	Ins- gesamt	Davon im Alter von ... bis unter ... Jahren								Darunter weiblich
		unter 6	6 - 15	15 - 18	18 - 27	27 - 45	45 - 55	55 - 65	65 und mehr	
0416 Müggelheim	276	18	52	6	21	76	33	37	33	138
0517 Friedrichshagen	742	93	106	13	41	224	87	50	128	404
0518 Rahnsdorf/Hessenwinkel	461	54	59	15	24	112	77	46	74	249
0519 Dammvorstadt	519	60	55	23	50	161	60	37	73	288
0520 Köpenick Nord	520	49	75	20	48	112	86	27	103	273
Zusammen	18 183	1 854	2 402	663	2 031	5 837	2 289	1 293	1 814	8 990
10 Marzahn–Hellersdorf										
0101 Marzahn Nord	4 442	522	640	173	518	1 234	561	453	341	2 276
0102 Marzahn Mitte	6 536	728	827	244	898	1 876	792	646	525	3 315
0103 Marzahn Süd	5 156	563	667	190	716	1 378	698	461	483	2 693
0204 Hellersdorf Nord	3 980	480	490	131	533	1 182	555	319	290	2 040
0205 Hellersdorf Ost	1 206	123	152	31	181	335	170	93	121	614
0206 Hellersdorf Süd	2 101	219	248	63	270	568	266	228	239	1 055
0307 Biesdorf	2 358	144	226	83	637	597	294	131	246	1 143
0408 Kaulsdorf	854	86	109	39	73	186	155	90	116	458
0409 Mahlsdorf	1 181	85	151	65	110	310	203	114	143	620
Zusammen	27 814	2 950	3 510	1 019	3 936	7 666	3 694	2 535	2 504	14 214
11 Lichtenberg										
0101 Malchow, Wartenberg und Falkenberg	155	9	12	15	6	43	33	12	25	73
0102 Neu-Hohenschönhausen Nord	4 058	432	581	143	454	1 108	599	450	291	2 095
0103 Neu-Hohenschönhausen Süd	3 861	456	545	184	498	1 059	579	293	247	1 972
0204 Alt-Hohenschönhausen Nord	1 414	167	204	40	219	411	167	92	114	696
0205 Alt-Hohenschönhausen Süd	3 273	388	449	103	456	1 015	381	242	239	1 648
0306 Fennpfuhl	5 986	660	697	203	1 114	1 802	708	351	451	3 077
0307 Alt-Lichtenberg	3 780	329	259	154	720	1 288	557	269	204	1 558
0308 Frankfurter Allee Süd	2 585	235	311	89	566	781	321	133	149	1 311
0409 Neu-Lichtenberg	3 559	362	353	105	556	1 311	510	231	131	1 704
0410 Friedrichsfelde Nord	2 499	262	288	98	398	769	315	195	174	1 181
0411 Friedrichsfelde Süd	3 746	377	520	139	648	1 078	377	224	383	1 928
0512 Rummelsburger Bucht	345	52	38	11	22	159	36	9	18	173
0513 Karlshorst	1 998	187	244	59	448	628	184	109	139	980
Zusammen	37 259	3 916	4 501	1 343	6 105	11 452	4 767	2 610	2 565	18 396
12 Reinickendorf										
1031 Ost 1	9 088	968	1 211	360	1 052	3 016	1 094	824	563	4 374
1032 Ost 2	7 538	778	898	303	894	2 297	1 058	753	557	3 777
2141 West 1	3 623	282	435	153	345	1 145	557	398	308	1 691
2144 West 4	8 983	866	1 162	378	1 106	2 751	1 234	867	619	4 409
2145 West 5	1 631	130	170	80	188	482	239	194	148	829
2242 West 2	2 365	183	399	116	173	500	391	364	239	1 261
2311 Nord 1	3 401	299	600	182	192	702	567	486	373	1 765
3012 Nord 2	4 514	356	556	254	477	1 242	732	537	360	2 183
3021 MV 1 (Märkisches Viertel 1)	12 867	1 587	2 307	717	1 429	3 439	1 568	1 057	763	6 463
3022 MV 2 (Märkisches Viertel 2)	1 887	103	313	72	228	486	296	250	139	950
3043 West 3	1 991	125	241	89	182	500	318	279	257	1 049
Zusammen	57 888	5 677	8 292	2 704	6 266	16 560	8 054	6 009	4 326	28 751
Berlin	888 204	79 698	106 600	32 380	114 564	287 875	117 556	81 327	68 204	438 818

**16 Ausländische Einwohnerinnen und Einwohner in Berlin am 30. Juni 2011
nach LOR-Bezirksregionen und Altersgruppen**

Bezirk LOR-Bezirksregion (s.Karte/Grafik 7, Nummer fett - Innenstadt)	Ins- gesamt	Davon im Alter von ... bis unter ... Jahren								Darunter weiblich
		unter 6	6 - 15	15 - 18	18 - 27	27 - 45	45 - 55	55 - 65	65 und mehr	
01 Mitte										
0111 Tiergarten Süd	3 638	106	190	79	708	1 435	524	325	271	1 717
0112 Regierungsviertel	2 040	65	79	42	332	864	307	221	130	987
0113 Alexanderplatz	8 114	212	341	132	1 575	4 156	1 009	436	253	4 062
0114 Brunnenstraße Süd	4 467	117	111	13	860	2 748	402	137	79	2 260
0221 Moabit West	10 405	277	508	244	1 656	4 346	1 487	1 116	771	4 831
0222 Moabit Ost	8 914	236	447	205	1 812	3 459	1 173	768	814	4 372
0331 Osloer Straße	11 946	501	882	438	1 999	4 688	1 647	930	861	5 487
0332 Brunnenstraße Nord	10 741	402	766	395	1 693	4 307	1 489	831	858	5 251
0441 Parkviertel	9 347	268	431	238	1 461	3 911	1 455	913	670	4 186
0442 Wedding Zentrum	19 624	719	1 265	625	3 758	7 749	2 611	1 527	1 370	8 914
Zusammen	89 236	2 903	5 020	2 411	15 854	37 663	12 104	7 204	6 077	42 067
02 Friedrichshain-Kreuzberg										
0101 Südliche Friedrichstadt	12 464	269	756	402	1 952	5 051	1 850	1 031	1 153	6 103
0202 Tempelhofer Vorstadt	13 558	247	565	306	2 065	6 084	1 953	1 179	1 159	6 502
0303 Nördliche Luisenstadt	7 769	109	350	171	1 147	3 083	1 170	763	976	3 690
0304 Südliche Luisenstadt	7 679	104	316	184	1 158	3 572	965	643	737	3 754
0405 Karl-Marx-Allee Nord	2 149	59	132	49	404	1 093	269	103	40	1 108
0407 Karl-Marx-Allee Süd	3 176	92	132	57	928	1 486	309	109	63	1 557
0506 Frankfurter Allee Nord	3 179	70	107	21	746	1 759	324	101	51	1 554
0508 Frankfurter Allee Süd FK	5 875	106	157	59	1 369	3 449	507	160	68	2 800
Zusammen	55 849	1 056	2 515	1 249	9 769	25 577	7 347	4 089	4 247	27 068
03 Pankow										
0101 Buch	335	12	6	–	51	199	28	30	9	139
0202 Blankenfelde/Niederschönhausen	877	33	33	26	186	392	129	60	18	469
0203 Buchholz	419	10	24	18	40	216	57	39	15	223
0304 Karow	390	10	36	3	35	213	39	39	15	210
0307 Blankenburg/Heinersdorf/Märchenland	211	12	3	6	15	109	33	15	18	105
0405 Schönholz/Wilhelmsruh/Rosenthal	649	15	31	16	87	284	126	45	45	337
0406 Pankow Zentrum	1 148	46	27	12	138	625	174	83	43	565
0408 Pankow Süd	1 336	12	50	26	214	727	171	87	49	652
0509 Weißensee	1 589	38	95	49	294	762	220	85	46	788
0510 Weißensee Ost	544	12	60	18	83	243	91	24	13	246
0611 Prenzlauer Berg Nordwest	2 801	49	59	18	570	1 768	249	51	37	1 317
0612 Prenzlauer Berg Nord	2 263	68	66	15	440	1 302	237	83	52	1 126
0613 Helmholtzplatz	2 720	52	42	18	509	1 751	230	85	33	1 319
0614 Prenzlauer Berg Ost	1 501	55	65	19	284	780	193	72	33	761
0715 Prenzlauer Berg Südwest	3 791	99	94	24	635	2 306	410	130	93	1 922
0716 Prenzlauer Berg Süd	3 676	114	78	43	709	2 115	395	163	59	1 821
Zusammen	24 250	637	769	311	4 290	13 792	2 782	1 091	578	12 000
04 Charlottenburg-Wilmersdorf										
0101 Charlottenburg Nord	3 076	90	178	82	294	1 319	463	393	257	1 533
0202 Heerstraße	1 730	21	56	22	403	649	265	156	158	848
0203 Westend	3 810	104	174	63	572	1 466	575	454	402	1 905
0304 Schloß Charlottenburg	5 347	79	173	105	694	2 146	873	681	596	2 664
0305 Mierendorffplatz	2 954	44	105	51	349	1 220	505	367	313	1 418
0306 Otto-Suhr-Allee	6 245	121	192	88	806	2 577	985	809	667	3 120
0307 Neue Kantstraße	4 695	99	139	70	547	1 895	856	551	538	2 385
0308 Kantstraße	5 398	92	170	69	599	2 157	975	721	615	2 638
0309 Kurfürstendamm	3 569	56	118	43	337	1 234	733	552	496	1 644
0310 Halensee	2 643	42	59	40	258	1 008	531	378	327	1 384
0411 Grunewald	2 752	49	109	33	296	996	509	422	338	1 448
0412 Schmargendorf	1 408	26	99	14	128	544	215	212	170	731
0413 Wiesbadener Straße	2 433	78	105	39	181	876	467	359	328	1 258
0514 Düsseldorfer Straße	5 963	133	171	88	601	2 288	1 060	887	735	2 987
0515 Barstraße	2 534	86	141	39	255	968	475	321	249	1 287
0516 Volkspark Wilmersdorf	5 692	94	217	123	583	2 236	1 019	733	687	2 844
0617 Forst Grunewald	3	–	–	–	–	–	–	3	–	–
Zusammen	60 252	1 214	2 206	969	6 903	23 579	10 506	7 999	6 876	30 094

**16 Ausländische Einwohnerinnen und Einwohner in Berlin am 30. Juni 2011
nach LOR-Bezirksregionen und Altersgruppen**

Bezirk LOR-Bezirksregion (s.Karte/Grafik 7, Nummer fett - Innenstadt)	Ins- gesamt	Davon im Alter von ... bis unter ... Jahren								Darunter weiblich
		unter 6	6 - 15	15 - 18	18 - 27	27 - 45	45 - 55	55 - 65	65 und mehr	
05 Spandau										
0101 Hakenfelde	1 713	81	106	42	173	685	261	223	142	878
0102 Falkenhagener Feld	3 897	80	240	110	447	1 491	662	480	387	1 901
0103 Spandau Mitte	5 356	133	334	139	722	1 989	855	624	560	2 612
0204 Brunsbütteler Damm	1 276	12	49	40	141	430	239	195	170	667
0205 Heerstraße Nord	2 802	88	184	102	331	1 133	462	307	195	1 450
0206 Wilhelmstadt	3 406	76	220	82	365	1 332	541	450	340	1 701
0307 Haselhorst	1 761	46	85	54	182	750	277	221	146	918
0308 Siemensstadt	2 289	113	144	64	332	814	279	338	205	1 156
0409 Gatow/Kladow	660	7	39	12	54	222	129	95	102	380
Zusammen	23 160	636	1 401	645	2 747	8 846	3 705	2 933	2 247	11 663
06 Steglitz-Zehlendorf										
0101 Schloßstraße	2 856	85	135	49	281	1 130	491	368	317	1 468
0102 Albrechtstraße	6 438	117	245	181	732	2 631	1 063	832	637	3 299
0203 Lankwitz	4 237	81	138	100	659	1 659	636	519	445	2 172
0204 Ostpreußendamm	3 317	54	134	51	452	1 200	578	440	408	1 708
0305 Teltower Damm	2 857	68	87	73	271	999	555	441	363	1 558
0306 Drakestraße	5 261	108	201	112	814	2 086	836	604	500	2 612
0407 Zehlendorf Südwest	2 788	36	95	37	692	888	410	343	287	1 453
0408 Zehlendorf Nord	4 630	105	232	110	461	1 661	844	609	608	2 485
Zusammen	32 384	654	1 267	713	4 362	12 254	5 413	4 156	3 565	16 755
07 Tempelhof-Schöneberg										
0101 Schöneberg Nord	14 386	224	574	319	1 731	5 324	2 570	1 925	1 719	6 804
0202 Schöneberg Süd	10 522	164	361	186	1 312	4 336	1 761	1 252	1 150	4 996
0303 Friedenau	6 647	95	306	153	760	2 601	1 140	869	723	3 366
0404 Tempelhof	9 253	187	409	233	1 202	3 750	1 440	1 037	995	4 565
0505 Mariendorf	5 825	110	272	170	712	2 263	951	743	604	2 942
0606 Marienfelde	3 111	122	228	98	450	1 261	385	327	240	1 570
0707 Lichtenrade	2 822	45	169	70	264	1 076	538	396	264	1 520
Zusammen	52 566	947	2 319	1 229	6 431	20 611	8 785	6 549	5 695	25 763
08 Neukölln										
0101 Schillerpromenade	9 847	377	620	230	1 567	4 138	1 316	892	707	4 514
0102 Neuköllner Mitte/Zentrum	12 703	504	846	424	1 941	5 204	1 779	1 052	953	6 002
0103 Reuterstraße	11 081	323	563	250	1 715	5 081	1 471	945	733	5 241
0104 Rixdorf	11 998	560	899	375	2 055	4 780	1 612	965	752	5 515
0105 Kölnische Heide	4 439	238	400	192	683	1 643	691	325	267	2 112
0206 Britz	5 298	146	295	149	719	2 070	838	585	496	2 592
0207 Buckow	2 175	40	139	60	268	849	364	231	224	1 101
0308 Gropiusstadt	5 452	111	383	164	683	2 113	889	558	551	2 789
0409 Buckow Nord	820	7	57	42	81	320	118	87	108	420
0410 Rudow	2 665	45	176	91	311	969	439	355	279	1 357
Zusammen	66 478	2 351	4 378	1 977	10 023	27 167	9 517	5 995	5 070	31 643
09 Treptow-Köpenick										
0101 Alt-Treptow	1 332	36	72	16	215	752	160	45	36	656
0102 Plänterwald	391	3	6	6	80	218	51	18	9	202
0103 Baumschulenweg	711	22	43	28	106	312	115	49	36	330
0104 Johannisthal	452	12	35	18	64	192	55	46	30	234
0205 Oberschönevide	1 048	24	98	59	162	463	148	79	15	525
0206 Niederschönevide	661	9	22	10	178	301	84	48	9	203
0207 Adlershof	505	24	28	19	67	240	79	27	21	244
0208 Kölnische Vorstadt/Spindlersfeld	356	6	18	–	56	177	60	33	6	150
0309 Altglienicke	743	18	42	19	82	367	114	63	38	354
0310 Bohnsdorf	282	9	11	6	24	157	54	15	6	113
0311 Grünau	127	6	–	3	15	55	21	18	9	63
0312 Schmöckwitz/Karolinenhof/Rauchfangswerder	91	6	–	7	9	33	15	18	3	55
0413 Köpenick Süd	177	3	6	–	15	83	27	19	24	97
0414 Allende-Viertel	87	–	3	6	11	43	12	–	12	53
0415 Altstadt-Kietz	208	3	15	9	24	87	46	21	3	102

**16 Ausländische Einwohnerinnen und Einwohner in Berlin am 30. Juni 2011
nach LOR-Bezirksregionen und Altersgruppen**

Bezirk LOR-Bezirksregion (s.Karte/Grafik 7, Nummer fett - Innenstadt)	Ins- gesamt	Davon im Alter von ... bis unter ... Jahren								Darunter weiblich
		unter 6	6 - 15	15 - 18	18 - 27	27 - 45	45 - 55	55 - 65	65 und mehr	
0416 Müggelheim	85	–	3	–	12	46	9	9	6	42
0517 Friedrichshagen	304	12	3	3	26	153	66	26	15	158
0518 Rahnsdorf/Hessenwinkel	170	6	12	–	15	66	38	21	12	89
0519 Dammvorstadt	236	6	9	10	32	106	39	15	19	132
0520 Köpenick Nord	174	3	9	3	30	75	39	3	12	85
Zusammen	8 140	208	435	222	1 223	3 926	1 232	573	321	3 887
10 Marzahn–Hellersdorf										
0101 Marzahn Nord	1 491	76	115	50	183	666	256	106	39	823
0102 Marzahn Mitte	2 322	108	179	91	372	1 034	316	162	60	1 139
0103 Marzahn Süd	1 686	94	155	68	224	717	274	99	55	875
0204 Hellersdorf Nord	1 309	63	89	31	176	640	205	87	18	667
0205 Hellersdorf Ost	418	24	33	3	67	197	67	21	6	227
0206 Hellersdorf Süd	674	36	42	12	86	309	114	42	33	349
0307 Biesdorf	1 139	13	28	38	526	374	98	25	37	495
0408 Kaulsdorf	281	–	6	15	30	121	70	25	14	142
0409 Mahlsdorf	365	–	12	6	64	177	73	24	9	197
Zusammen	9 685	414	659	314	1 728	4 235	1 473	591	271	4 914
11 Lichtenberg										
0101 Malchow, Wartenberg und Falkenberg	57	3	–	3	3	21	18	3	6	18
0102 Neu-Hohenschönhausen Nord	1 474	46	132	64	164	607	304	123	34	778
0103 Neu-Hohenschönhausen Süd	1 643	67	171	91	238	648	291	102	35	839
0204 Alt-Hohenschönhausen Nord	729	39	71	18	165	287	100	33	16	349
0205 Alt-Hohenschönhausen Süd	1 683	115	174	39	293	711	221	100	30	831
0306 Fennpfuhl	2 973	154	233	113	667	1 208	409	131	58	1 583
0307 Alt-Lichtenberg	2 449	69	79	107	561	1 023	415	150	45	917
0308 Frankfurter Allee Süd	1 390	54	104	50	395	544	170	39	34	701
0409 Neu-Lichtenberg	2 072	69	113	42	391	969	352	102	34	943
0410 Friedrichsfelde Nord	1 219	54	85	51	213	506	188	98	24	569
0411 Friedrichsfelde Süd	1 959	122	193	87	452	725	216	115	49	1 011
0512 Rummelsburger Bucht	147	–	6	7	13	91	24	3	3	75
0513 Karlshorst	1 086	31	37	9	365	451	104	50	39	525
Zusammen	18 881	823	1 398	681	3 920	7 791	2 812	1 049	407	9 139
12 Reinickendorf										
1031 Ost 1	4 609	173	342	132	600	1 922	629	471	340	2 193
1032 Ost 2	3 486	119	194	95	462	1 364	529	398	325	1 752
2141 West 1	1 583	24	93	40	154	691	275	167	139	665
2144 West 4	4 273	150	272	143	568	1 723	681	434	302	2 062
2145 West 5	769	13	12	21	105	281	131	106	100	376
2242 West 2	790	6	27	18	67	252	144	148	128	441
2311 Nord 1	1 181	20	48	21	106	374	240	189	183	638
3012 Nord 2	1 778	25	73	53	222	663	334	226	182	854
3021 MV 1 (Märkisches Viertel 1)	5 183	275	580	260	650	2 043	689	393	293	2 684
3022 MV 2 (Märkisches Viertel 2)	691	6	59	22	93	250	104	106	51	335
3043 West 3	830	4	28	28	79	283	157	138	113	433
Zusammen	25 173	815	1 728	833	3 106	9 846	3 913	2 776	2 156	12 433
Berlin	466 054	12 658	24 095	11 554	70 356	195 287	69 589	45 005	37 510	227 426

10 Einwohnerdichte auf Ebene der LOR-Planungsräume von Berlin am 30. Juni 2011

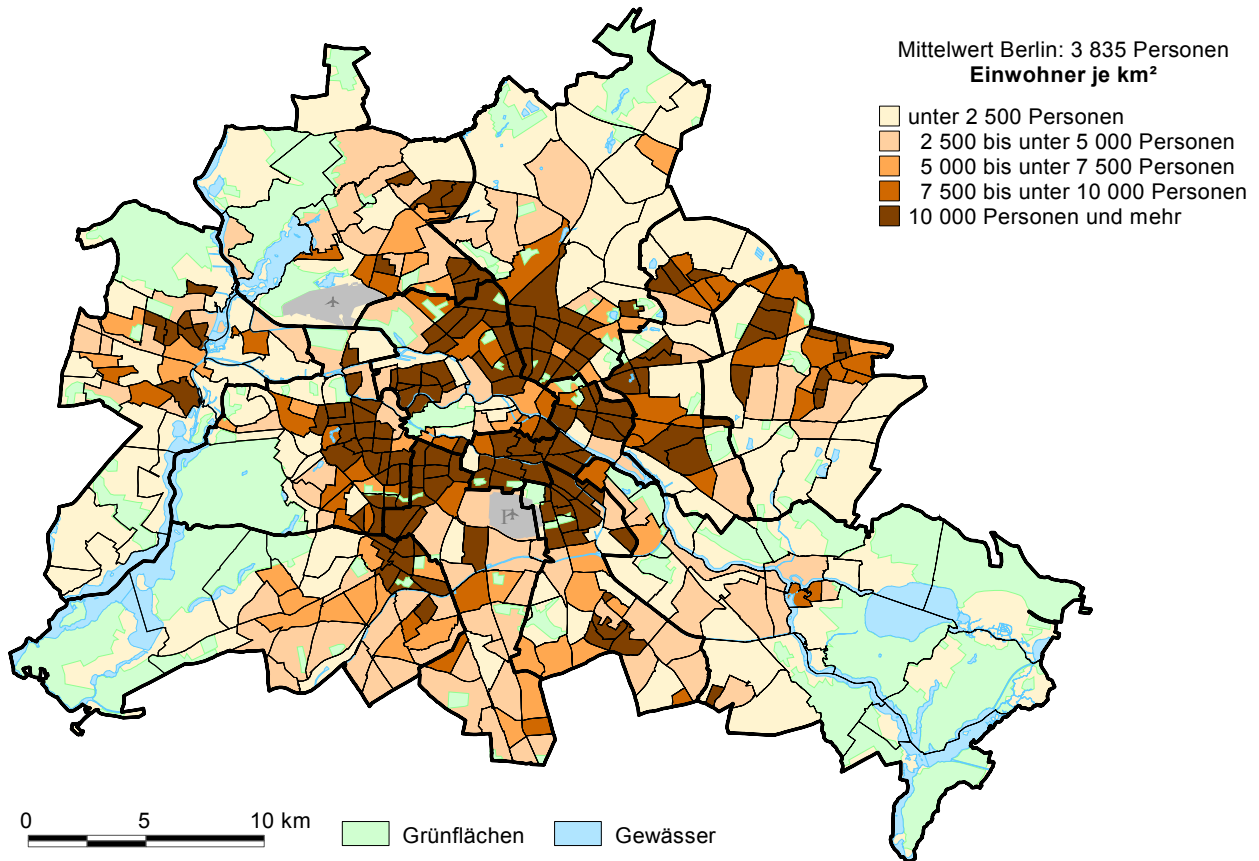

11 Anteil Einwohnerinnen und Einwohner in guter Wohnlage an allen Einwohnern in Berlin am 30. Juni 2011 auf Ebene der LOR-Planungsräume in Prozent

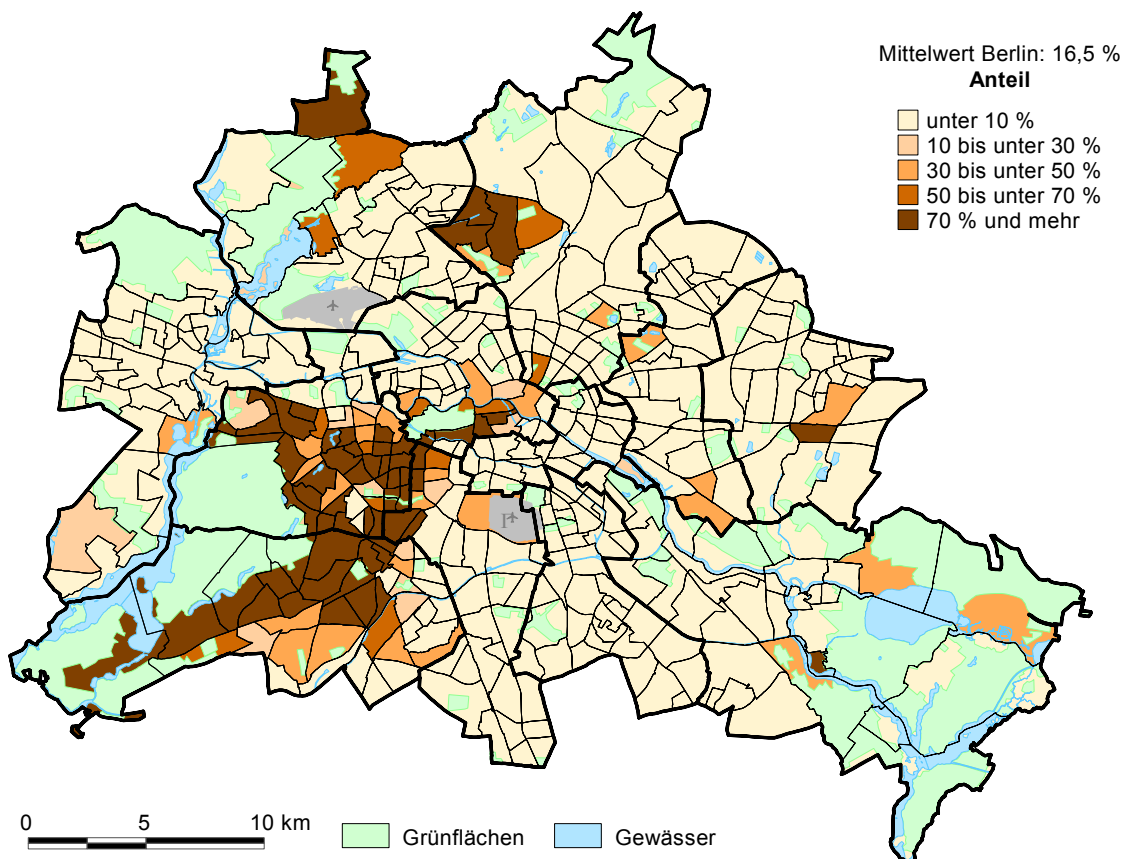

17 Deutsche und ausländische Einwohnerinnen und Einwohner in Berlin am 30. Juni 2011 nach Bezirken und Religionsgemeinschaftszugehörigkeit

Bezirk	Insgesamt			Davon mit Religionsgemeinschaftszugehörigkeit								
	insgesamt	Deutsche	Ausländer	Evangelische Kirchen			Römisch-katholische Kirche			sonstige bzw. keine		
				zusammen	Deutsche	Ausländer	zusammen	Deutsche	Ausländer	zusammen	Deutsche	Ausländer
Mitte	328 778	239 542	89 236	51 181	49 482	1 699	35 100	24 053	11 047	242 497	166 007	76 490
Friedrichshain-Kreuzberg	262 434	206 585	55 849	38 039	36 898	1 141	24 327	18 242	6 085	200 068	151 445	48 623
Pankow	362 650	338 400	24 250	48 196	47 250	946	25 087	21 204	3 883	289 367	269 946	19 421
Charlottenburg-Wilmersdorf	313 166	252 914	60 252	72 022	69 965	2 057	40 981	29 544	11 437	200 163	153 405	46 758
Spandau	219 247	196 087	23 160	60 141	59 526	615	22 953	18 745	4 208	136 153	117 816	18 337
Steglitz-Zehlendorf	292 358	259 974	32 384	88 222	86 558	1 664	36 950	30 028	6 922	167 186	143 388	23 798
Tempelhof-Schöneberg	329 970	277 404	52 566	79 921	78 602	1 319	41 185	32 134	9 051	208 864	166 668	42 196
Neukölln	309 682	243 204	66 478	64 550	63 708	842	33 256	25 068	8 188	211 876	154 428	57 448
Treptow-Köpenick	240 341	232 201	8 140	26 242	26 042	200	9 932	8 547	1 385	204 167	197 612	6 555
Marzahn-Hellersdorf	247 917	238 232	9 685	20 493	20 054	439	8 153	6 937	1 216	219 271	211 241	8 030
Lichtenberg	254 866	235 985	18 881	20 262	19 869	393	9 835	7 689	2 146	224 769	208 427	16 342
Reinickendorf	242 973	217 800	25 173	68 878	68 298	580	27 294	22 383	4 911	146 801	127 119	19 682
Berlin	3 404 382	2 938 328	466 054	638 147	626 252	11 895	315 053	244 574	70 479	2 451 182	2 067 502	383 680

12 Anteil deutscher Mitglieder der Evangelischen Kirchen und der Römisch-katholischen Kirche an allen deutschen Einwohnern in Berlin am 30. Juni 2011 nach Ortsteilen in Prozent

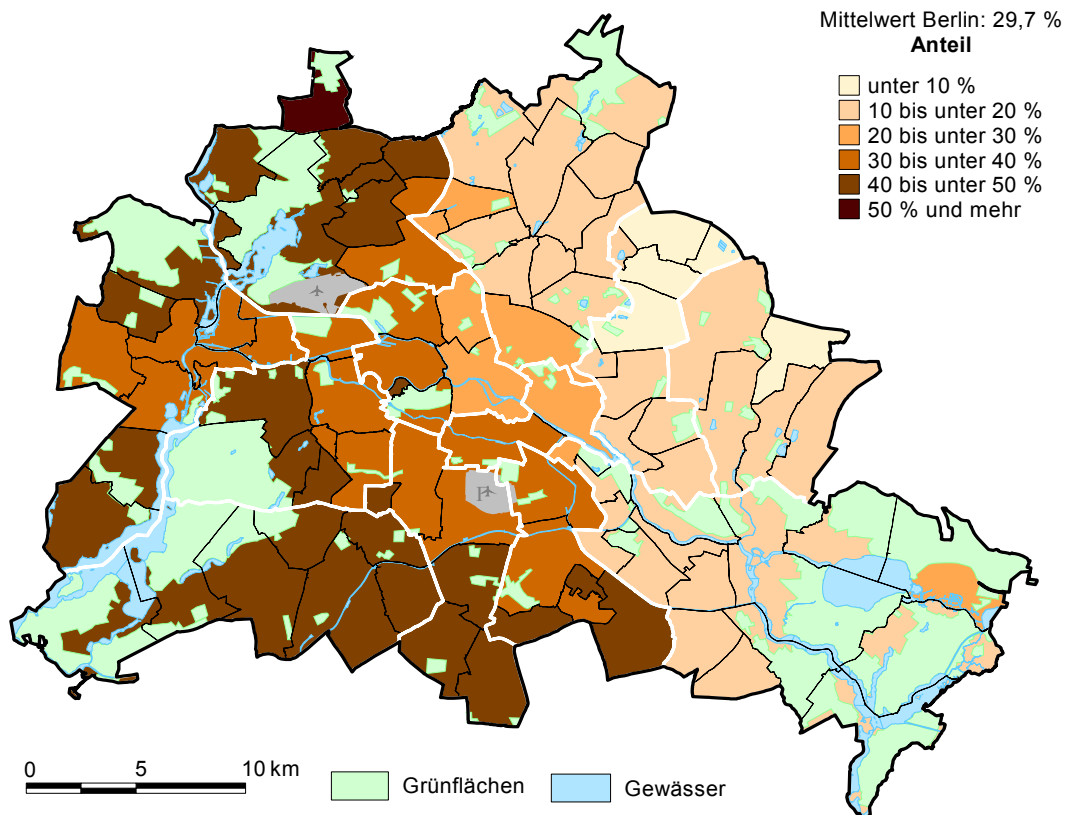

Das Amt für Statistik Berlin-Brandenburg

Das Amt für Statistik Berlin-Brandenburg ist für beide Länder die zentrale Dienstleistungseinrichtung auf dem Gebiet der amtlichen Statistik. Das Amt erbringt Serviceleistungen im Bereich Information und Analyse für die breite Öffentlichkeit, für alle gesellschaftlichen Gruppen sowie für Kunden aus Verwaltung und Politik, Wirtschaft und Wissenschaft. Kerngeschäft des Amtes ist die Durchführung der gesetzlich angeordneten amtlichen Statistiken für Berlin und Brandenburg. Das Amt erhebt die Daten, bereitet sie auf, interpretiert und analysiert sie und veröffentlicht die Ergebnisse. Die Grundversorgung aller Nutzer mit statistischen Informationen erfolgt unentgeltlich, im Wesentlichen über das Internet und den Informationsservice. Daneben werden nachfrage- und zielgruppenorientierte Standardauswertungen zu Festpreisen angeboten. Kundenspezifische Aufbereitung / Beratung zu kostendeckenden Preisen ergänzt das Spektrum der Informationsbereitstellung.

Amtliche Statistik im Verbund

Die Statistiken werden bundesweit nach einheitlichen Konzepten, Methoden und Verfahren arbeitsteilig erstellt. Die statistischen Ämter der Länder sind dabei grundsätzlich für die Durchführung der Erhebungen, für die Aufbereitung und Veröffentlichung der Länderergebnisse zuständig. Durch diese Kooperation in einem „Statistikverbund“ entstehen für alle Länder vergleichbare und zu einem Bundesergebnis zusammenführbare Erhebungsergebnisse.

Produkte und Dienstleistungen

Informationsservice

info@statistik-bbb.de
mit statistischen Informationen für jedermann und Beratung sowie maßgeschneiderte Aufbereitungen von Daten über Berlin und Brandenburg.
Auskunft, Beratung, Pressedienst sowie Fachbibliothek.

Standort Potsdam

Behlerstraße 3a, 14467 Potsdam
Tel. 0331 8173 - 1777
Fax 030 9028 - 4091
Mo – Do 9 – 15 Uhr, Fr 9 – 14 Uhr

Standort Berlin

Alt-Friedrichsfelde 60, 10315 Berlin
Bibliothek
Tel. 030 9021 - 3540
Mo – Do 9 – 15 Uhr, Fr 9 – 14 Uhr

Internet-Angebot

www.statistik-berlin-brandenburg.de
mit aktuellen Daten, Pressemitteilungen, Statistischen Berichten zum kostenlosen Herunterladen, regionalstatistischen Informationen, Wahlstatistiken und -analysen sowie einem Überblick über das gesamte Leistungsspektrum des Amtes.

Statistische Jahrbücher

mit einer Vielzahl von Tabellen aus nahezu allen Arbeitsgebieten der amtlichen Statistik.

Statistische Berichte

mit Ergebnissen der einzelnen Statistiken in Tabellen in tiefer sachlicher Gliederung und Grafiken zur Veranschaulichung von Entwicklungen und Strukturen.
Mit dieser Reihe werden die bisherigen Veröffentlichungen Statistischer Berichte aus dem Landesbetrieb für Datenverarbeitung und Statistik Land Brandenburg sowie dem Statistischen Landesamt Berlin fortgesetzt.

Datenangebot aus dem Sachgebiet

Informationen zu dieser Veröffentlichung

Referat 54 B
Tel. 030 9021 - 3641 / 3903
Fax 030 9028 - 4020
einwohner@statistik-bbb.de