

**Landesamt  
für Datenverarbeitung und Statistik  
Brandenburg**



# **Statistisches Jahrbuch 1991**

**Herausgeber:** Landesamt für Datenverarbeitung  
und Statistik Brandenburg  
Dezernat Öffentlichkeitsarbeit  
Dortustraße 46

O-1561 Potsdam

Telefon: (Potsdam) 39403  
Fax : (Potsdam) 22024  
BTX : \* 47474 #

**Redaktionsschluß:** März 1992

**Preis:** 15,00 DM

**Copyright:** Landesamt für Datenverarbeitung und Statistik Brandenburg, Potsdam 1992

**Vervielfältigung** - außer für gewerbliche Zwecke - mit Quellenangabe gestattet.

## **Vorwort**

Am 14. Oktober 1990 hat sich das Land Brandenburg neu konstituiert. Das Landesamt für Datenverarbeitung und Statistik Brandenburg legt mit diesem Jahrbuch die erste umfangreiche Zusammenfassung statistischer Daten für das Land Brandenburg vor.

Das Statistische Jahrbuch gibt einen Gesamtüberblick über die hiesige gesellschaftliche und wirtschaftliche Situation. Es beinhaltet hauptsächlich Daten des Jahres 1990.

Die in den neuen Bundesländern vollzogenen politischen Veränderungen brachten auch Veränderungen in der amtlichen Statistik mit sich. So ist es nicht in allen Bereichen möglich, Vergleichszahlen zu vergangenen Jahren anzugeben. Aus dem gleichen Grund kann nicht der in den alten Bundesländern gewohnte Umfang an statistischen Informationen zur Verfügung gestellt werden.

Das Statistische Jahrbuch des Landes Brandenburg 1991 ist eine nützliche Informationsquelle und Entscheidungshilfe für Politik, Wirtschaft und alle an statistischen Zahlen Interessierten.

Mein Dank gilt allen Stellen, die das Landesamt für Datenverarbeitung und Statistik Brandenburg bei der Erstellung des Statistischen Jahrbuches unterstützt haben, vor allem aber allen Bürgern und Institutionen, die mit ihrer Auskunft für viele Ergebnisse erst die Basis gelegt haben.

Potsdam, im März 1992

Landesamt  
für Datenverarbeitung und Statistik  
Brandenburg

Steenken



## Vorwort

<b>I.</b>	<b>Allgemeine Angaben.....</b>	<b>15</b>
1.1.	Gesamtfläche.....	15
1.2.	Ortszeit.....	15
1.3.	Äußerste Grenzpunkte.....	15
1.4.	Grenze.....	15
1.5.	Ortshöhenlagen.....	16
1.6.	Wichtige Bodenerhebungen.....	16
1.7.	Bedeutende Seen.....	16
1.8.	Naturparke und Nationalparke.....	17
1.9.	Naturschutzgebiete.....	17
1.10.	Meteorologische Angaben 1990.....	18
1.11.	Ausgewählte meteorologische Angaben für 1990.....	19
1.12.	Ausgewählte meteorologische Angaben für 1901 - 1990.....	20
<b>II.</b>	<b>Bevölkerung.....</b>	<b>21</b>
2.1.	Gemeinden nach Gemeindegrößengruppen gegliedert nach der Zahl der Einwohner.....	24
2.2.	Wohnbevölkerung nach Gemeindegrößengruppe gegliedert nach der Zahl der Einwohner.....	24
2.3.	Fläche, Wohnbevölkerung, Geschlechtsverhältnis und Wohnbevölkerungsdichte.....	25
2.4.	Fläche, Wohnbevölkerung, Geschlechtsverhältnis und Bevölkerungsdichte am 31. Dezember 1990.....	26
2.5.	Gemeinden mit 2000 und mehr Einwohner.....	27
2.6.	Wohnbevölkerung nach Kreisen.....	32
2.7.	Wohnbevölkerung nach Alter, Geburtsjahr, Geschlecht und Geschlechtsverhältnis am 31.12.1990.....	33
2.8.	Wohnbevölkerung nach Altersgruppen am 31.12.1990.....	35
2.9.	Wohnbevölkerung nach Altersgruppen und Geschlecht.....	40
2.10.	Wohnbevölkerung nach ausgewählten Altersgruppen.....	42
2.11.	Männliche Wohnbevölkerung ab 18 Jahren nach dem Familienstand.....	44
2.12.	Weibliche Wohnbevölkerung ab 18 Jahren nach dem Familienstand.....	44
2.13.	Männliche Wohnbevölkerung ab 18 Jahren nach dem Familienstand am 31.12.1990.....	45
2.14.	Weibliche Wohnbevölkerung ab 18 Jahren nach dem Familienstand am 31.12.1990.....	46
2.15.	Ausländische Bürger nach dem Geschlecht am 31.12.1990.....	47
2.16.	Ausländische Bürger nach Altersgruppen am 31.12.1990.....	48
2.17.	Eheschließungen und Eheschließende.....	49

	Seite	
2.18.	Eheschließungen (Vorläufiges Ergebnis).....	50
2.19.	Ehescheidungen.....	51
2.20.	Lebendgeborene nach dem Geschlecht.....	53
2.21.	Gestorbene nach dem Geschlecht, gestorbene Säuglinge und Totgeborene.....	53
2.22.	Lebendgeborene nach dem Geschlecht (Vorläufiges Ergebnis).....	54
2.23.	Gestorbene nach dem Geschlecht, gestorbene Säuglinge und Totgeborene (Vorläufiges Ergebnis).....	55
2.24.	Ziffern der natürlichen Bevölkerungsbewegung.....	56
2.25.	Ziffern der natürlichen Bevölkerungsbewegung (Vorläufiges Ergebnis).....	57
2.26.	Natürliche und räumliche Bevölkerungsbewegung.....	58
2.27.	Natürliche und räumliche Bevölkerungsbewegung (Vorläufiges Ergebnis).....	59
2.28.	Allgemeine Fruchtbarkeitsziffern.....	60
2.29.	Altersspezifische Fruchtbarkeitsziffern.....	61
<b>III.</b>	<b>Wahlen.....</b>	<b>62</b>
3.1.	Ergebnisse der Bundestagswahlen in Brandenburg vom 2. Dezember 1990 nach Verwaltungsbezirken einschließlich Briefwahlergebnis.....	64
3.2.	Wahlberechtigte, Wähler und Nichtwähler bei den Bundestagswahlen 1990 in Brandenburg nach Geschlecht und Altersgruppen.....	66
3.3.	Wahlbeteiligung bei den Bundestagswahlen in Brandenburg 1990 nach Geschlecht und Altersgruppen der Wähler.....	67
3.4.	Zweitstimmenanteile bei den Bundestagswahlen 1990 in Brandenburg nach Geschlecht und Altersgruppen der Wähler - jeweilige Altersgruppen = 100 -.....	68
3.5.	Zweitstimmenanteile bei den Bundestagswahlen 1990 in Brandenburg nach Geschlecht und Altersgruppen der Wähler - jeweilige Partei = 100 -.....	68
3.6.	Die von den Parteien bei den Bundestagswahlen 1990 in Brandenburg erzielten Sitze.....	69
3.7.	Ergebnisse der Landtagswahlen in Brandenburg vom 14. Oktober 1990 nach Verwaltungsbezirken.....	70
3.8.	Die von den Parteien bei den Landtagswahlen 1990 in Brandenburg erzielten Sitze.....	72
3.9.	Ergebnisse der Kommunalwahlen in Brandenburg vom 6. Mai 1990 nach Verwaltungsbezirken.....	74
3.10.	Gewählte Vertreter bei den Kommunalwahlen 1990 in Brandenburg.....	76

	Seite
3.11. Gewählte Vertreter bei den Kommunalwahlen 1990 in Brandenburg nach Verwaltungsbezirken.....	77
<b>IV. Berufstätigkeit.....</b>	<b>78</b>
4.1. Berufstätige nach der Stellung im Betrieb und nach Wirtschaftsbereichen im Land Brandenburg.....	79
4.2. Berufstätige nach Wirtschaftsbereichen im Land Brandenburg.....	80
4.3. Beschäftigte nach der Stellung im Beruf und nach Wirtschaftszweigen im Land Brandenburg 1990.....	81
4.4. Beschäftigte nach Wirtschaftszweigen im Land Brandenburg 1990.....	82
4.5. Beschäftigte - männlich - nach Wirtschaftszweigen im Land Brandenburg 1990.....	83
4.6. Arbeitsmarktstatistik nach Arbeitsamtsbezirken im Land Brandenburg Dezember 1990.....	84
4.7. Arbeitslose Dezember 1990.....	85
4.8. Arbeitslose nach Berufsgruppen und Arbeitsamtsbezirken im Land Brandenburg im Dezember 1990.....	86
<b>V. Land- und Forstwirtschaft.....</b>	<b>90</b>
5.1. Bodennutzung der land- und forstwirtschaftlichen Betriebe 1990.....	91
5.2. Landwirtschaftlich genutzte Fläche der land- und forstwirtschaftlichen Betriebe nach ausgewählten Hauptgruppen.....	93
5.3. Landwirtschaftlich genutzte Fläche der land- und forstwirtschaftlichen Betriebe nach ausgewählten Hauptnutzungsarten 1990.....	94
5.4. Hektar- und Gesamtertrag landwirtschaftlicher Feldfrüchte 1989 und 1990.....	95
5.5. Hektarerträge landwirtschaftlicher Feldfrüchte.....	96
5.6. Hektarerträge landwirtschaftlicher Feldfrüchte 1990.....	97
5.7. Hektar- und Gesamtertrag ausgewählter Gemüsearten und der Erdbeeren auf dem Freiland 1989 und 1990.....	98
5.8. Viehbestände.....	99
5.9. Viehbesatz je 100 Hektar landwirtschaftlicher Nutzfläche.....	100
5.10. Viehbestand nach Tierarten 1990.....	101
5.11. Pferdebestand nach Altersklassen 1990.....	102
5.12. Kälber- und Jungrinder 1990.....	103
5.13. Rinderbestand 1 bis unter 2 Jahre alt 1990.....	104
5.14. Rinderbestand 2 Jahre und älter (ohne Kühe) 1990.....	105

	Seite	
5.15.	Kuhbestand 1990.....	106
5.16.	Schafbestand 1990.....	107
5.17.	Schweinebestand nach Nutzungsformen 1990.....	108
5.18.	Mastschweinebestand nach Gewichtgruppen 1990.....	109
5.19.	Zuchtschweinebestand 1990.....	110
5.20.	Hühnerbestand 1990.....	111
5.21.	Sonstiger Geflügelbestand 1990.....	112
5.22.	Durchschnittlicher Milchkuhbestand, Milchproduktion und Milchleistung je Kuh 1990 - natürlicher Fettgehalt-	113
5.23.	Gewerbliche Schlachtungen 1990.....	114
5.24.	Hausschlachtungen 1990.....	116
5.25.	Geschlachtetes Geflügel nach Herrichtungsformen 1990.....	117
5.26.	Eingelegte Bruteier und geschlüpfte Küken 1990.....	117
<b>VI.</b>	<b>Produzierendes Gewerbe.....</b>	<b>118</b>
6.1.	Umsatz und Exportquote der Industrie im Zeitraum 1.7.-31.12.1990 nach der DDR - Systematik der Volks- wirtschaftszweige.....	119
6.2.	Umsatz und Exportquote im Bergbau und Verarbeitenden Gewerbe im Zeitraum 1.7. - 31.12.1990.....	120
6.3.	Strukturelle Verteilung der Hauptgruppen des Bereiches Bergbau und Verarbeitendes Gewerbe auf der Basis des Umsatzes im Zeitraum 1.7. - 31.12.1990.....	122
6.4.	Unternehmen und Beschäftigte im Baugewerbe am Jahresende 1990.....	123
6.5.	Umsatz der Unternehmen im Bauhauptgewerbe im 2. Halbjahr 1990.....	124
6.6.	Auftragseingang und Auftragsbestand für das Bauhauptgewerbe.....	125
6.7.	Wohnungsbau.....	126
6.8.	Wohnungsbau 1990.....	127
<b>VII.</b>	<b>Wohnungswesen.....</b>	<b>129</b>
7.1.	Wohnungsbestand am 31.12.1990 im Land Brandenburg.....	130
7.2.	Wohnungen im Land Brandenburg 1981 bis 1990.....	132
<b>VIII.</b>	<b>Verkehr.....</b>	<b>134</b>
8.1.	Straßenverkehrsunfälle 1985 - 1990.....	135
8.2.	Straßenverkehrsunfälle mit Personenschaden 1985 - 1990 nach Art der Unfälle und Ursachen.....	136



	Seite
8.3. Unfallverursacher von Verkehrsunfällen mit Personenschaden nach Art der Verkehrsbeteiligung.....	137
8.4. Verursacher von Verkehrsunfällen mit Personenschaden nach der Art der Verkehrsbeteiligung und Lebensalter 1990.....	138
8.5. Verunglückte Personen nach Art der Verkehrsbeteiligung und Lebensalter 1990.....	138
8.6. Bei Straßenverkehrsunfällen getötete und verletzte Personen 1990 nach Altersgruppen.....	140
8.7. Straßenverkehrsunfälle mit Personenschaden 1990.....	142
8.8. Verkehrsunfälle mit Personenschaden nach Monaten und der Ortslage 1990.....	143
8.9. Fahrzeugbestand nach Fahrzeugarten am 30.9.1990.....	144
8.10. Straßennetz 1989 nach der Struktur der ehemaligen Bezirke.....	146
8.11. Öffentlicher Straßenpersonenverkehr.....	147
8.12. Gütertransport im öffentlichen Kraftverkehr nach der Struktur der ehemaligen Bezirke.....	148
8.13. Abgefertigte Flugzeuge und Personen auf dem Flughafen Berlin-Schönefeld.....	149
8.14. Einrichtungen des Post- und Fernmeldewesens.....	150
8.15. Rundfunk- und Fernsehempfangsgenehmigungen.....	151
<b>IX. Bildung und Wissenschaft.....</b>	<b>152</b>
9.1. Zusammenfassende Übersicht über die zehnklassigen Allgemeinbildenden Oberschulen , Erweiterten Oberschulen , Spezialschulen, Sonderschulen und Leistungsklassen.....	155
9.2. Selbständige Oberschulen und Oberschulbereiche 1990.....	156
9.3. Klassen und Schüler in selbständigen Oberschulen und Oberschulbereichen 1990.....	157
9.4. Klassen und Schüler in Erweiterten Oberschulen 1990.....	157
9.5. Klassen und Schüler in allgemeinbildenden und berufsbildenden Sonderschulen 1990.....	158
9.6. Aufnahme von Schulabgängern in die Berufsausbildung 1990.....	160
9.7. Berufsschulen und Klassen am 31. Oktober 1990.....	161
9.8. Auszubildende und Schüler am 31. Oktober 1990.....	162
9.9. Auszubildende nach ausgewählten Berufsgruppen und Schuljahrgängen am 31. Oktober 1990.....	163
9.10. Lehrer an Berufsschulen nach Beschäftigungsumfang am 31. Oktober 1990.....	164
9.11. Studierende, Neuzulassungen und Absolventen an Fachschulen am 20. November 1990.....	165
9.12. Studierende, Neuzulassungen und Absolventen an Fachschulen am 20. November 1990 - nach Fachrichtungsgruppen -.....	166

	Seite
9.13. Studierende und Neuzulassungen an Fachschulen am 20. November 1990	
- nach ausgewählten Studienformen -.....	167
9.14. Lehrkräfte an Fachschulen am 20. November 1990	
- nach ihrer Qualifikation -.....	168
9.15. Deutsche und ausländische Studierende an Hochschulen.....	169
9.16. Deutsche und ausländische Studierende, Neuzulassungen und Absolventen an Hochschulen	
- nach Wissenschaftszweigen -.....	170
9.17. Deutsche und ausländische Studierende	
- nach Hochschularten und Wissenschaftszweigen -.....	171
9.18. Lehrkräfte an Universitäten und Hochschulen	
- nach Hochschularten und Beschäftigungsgruppen -.....	172
<b>X. Kultur, Freizeit, Sport.....</b>	<b>173</b>
10.1. Öffentliche Bibliotheken.....	175
10.2. Ausgewählte Kultur- und Klubhäuser.....	176
10.3. Ausgewählte Filmtheater.....	176
10.4. Musikschulen und Musikunterrichtskabinette.....	177
10.5. Musikschulen.....	177
10.6. Musikunterrichtskabinette.....	178
10.7. Theater.....	178
10.8. Orchester .....	178
10.9. Museen.....	178
<b>XI. Gesundheitswesen.....</b>	<b>179</b>
11.1. Ausgewählte Kennziffern zu Krankenhäusern	
- alle Rechtsformen -.....	180
11.2. Krankenhäuser nach Größengruppen im Jahr 1990.....	181
11.3. Anzahl der Betten in Krankenhäusern nach ausgewählten Fachabteilungen - alle Rechtsformen -.....	182
11.4. Auslastung der Betten in Krankenhäusern nach ausge- wählten Fachabteilungen in Prozent	
- alle Rechtsformen -.....	183
11.5. Ärzte in Krankenhäusern nach ausgewählten Fachabteilungen - alle Rechtsformen -.....	184
11.6. Neuerkrankungen an ausgewählten meldepflichtigen übertragbaren Krankheiten.....	185
11.7. Neuerkrankungen an ausgewählten meldepflichtigen übertragbaren Krankheiten nach Altersgruppen im Jahr 1990.....	186
11.8. Neuerkrankungen an ausgewählten meldepflichtigen übertragbaren Krankheiten im Jahr 1990.....	187

	Seite
11.9. Neuerkrankungen an Tuberkulose nach Altersgruppen je 100 000 der Bevölkerung.....	188
11.10. Neuerkrankungen an Tuberkulose im Jahr 1990.....	189
11.11. Neuerkrankungen an Geschlechtskrankheiten.....	190
11.12. Neuerkrankungen an Geschlechtskrankheiten nach Altersgruppen im Jahre 1990.....	190
11.13. Neuerkrankungen an Geschlechtskrankheiten insgesamt nach Altersgruppen.....	191
11.14. Neuerkrankungen an Geschlechtskrankheiten im Jahr 1990.....	192
11.15. Vorzeitige Schwangerschaftsbeendigungen insgesamt und Anteil nach Altersgruppen im Jahr 1990.....	193
<b>XII. Sozialleistungen.....</b>	<b>194</b>
12.1. Empfänger von Sozialhilfe vom 1.7. - 31.12.1990 nach Hilfearten und Trägern.....	195
12.2. Empfänger von Sozialhilfe vom 1.7. - 31.12.1990 nach Hilfearten, Alter und Geschlecht.....	196
12.3. Empfänger von Sozialhilfe vom 1.7. - 31.12.1990 nach Hilfearten und Trägern (Einzelnachweis).....	197
12.4. Ausgaben und Einnahmen für Sozialhilfe vom 1.7. - 31.12.1990 nach Hilfearten und Trägern.....	198
12.5. Ausgaben für Sozialhilfen vom 1.7. - 31.12.1990 nach Hilfearten und Trägern (Einzelnachweis).....	199
12.6. Kindergärten und Wochenheime 1989.....	200
<b>XIII. Ländervergleich.....</b>	<b>201</b>
13.1. Verwaltungsgliederung Deutschlands am 1.1.1991.....	201
13.2. Deutschland nach Ländern.....	202
13.3. Bevölkerung nach Ländern.....	206
13.4. Bevölkerung am 31.12.1989 nach Altersgruppen und Ländern.....	207
13.5. Wahl zum 12. Deutschen Bundestag.....	208
13.6. Sitze im Deutschen Bundestag 1990.....	210
13.7. Landtagswahlen.....	212
13.8. Sitze der Parteien in den Länderparlamenten.....	214
13.9. Parteizugehörigkeit der Mitglieder der Bundesregierung und der Länderregierungen sowie Stimmzahl der Länder im Bundesrat am 1.7.1991.....	215
13.10. Landwirtschaftlich genutzte Fläche nach Kulturarten.....	217
13.11. Anbau und Ernte von Gemüse auf dem Freiland 1990.....	218
13.12. Anbau und Ernte von Gemüse unter Glas.....	222
13.13. Holzeinschlag 1 000 m <sup>3</sup> ohne Rinde.....	222
13.14. Viebestand an Rindern und Schafen.....	224
13.15. Viehbestand an Schweinen.....	224

	Seite
13.16. Unternehmen, Beschäftigung und Umsatz im Bergbau und Verarbeitenden Gewerbe in den neuen Bundesländern im 4. Vierteljahr 1990.....	226
13.17. Unternehmen, Umsatz und Auftragseingang im Baugewerbe im 2. Halbjahr 1990 in den neuen Bundesländern.....	227
13.18. Wohnungsbestand und gebaute Wohnungen im Gebiet der ehem. DDR.....	228
13.19. Neugebaute Wohnungen nach der Wohnungsgröße im Gebiet der ehem. DDR.....	228
13.20. Kapazitäten, Ankünfte und Übernachtungen auf Campingplätzen 1990.....	229
13.21. Hochschulen und Studenten im Wintersemester 1990/91 nach Hochschularten und Ländern.....	230
13.22. Deutscher Sportbund 1990.....	231
13.23. Krankenhäuser und Betten 1989.....	232

## Abkürzungen

h	= Stunde
DM	= Deutsche Mark
Mill.	= Millionen
%	= Prozent
m	= Meter
km	= Kilometer
km <sup>2</sup>	= Quadratkilometer
ha	= Hektar
m <sup>3</sup>	= Kubikmeter
kg	= Kilogramm
dt	= Dezitonne (100 kg)
t	= Tonne
tkm	= Tonnenkilometer

## Zeichenerklärung (nach DIN 55 301)

0	= weniger als die Hälfte von 1 in der letzten besetzten Stelle, jedoch mehr als nichts
-	= nichts vorhanden (genau null)
.	= Zahlenwert unbekannt oder geheimzuhalten
...	= Zahlenwert lag bei Redaktionsschluß noch nicht vor

## Hinweis

Abweichungen in den Summen erklären sich aus dem Runden der Einzelwerte.



## I. Allgemeine Angaben

### 1.1. Gesamtfläche:

(Stand vom 31.12.1990) 29056 km<sup>2</sup>

### 1.2. Ortszeit

Stadt	Grad östl. Länge	Grad nördl. Breite	Ortszeit h	um 12 Uhr min	MEZ s
Frankfurt/Oder	14,6	52,3	11	58	13
Potsdam (Sternwarte)	13,1	52,4	11	52	16

### 1.3. Äußerste Grenzpunkte

nördlichster Punkt:

53° 26' 12" n.Br.

Schönefeld, Kreis Prenzlau

südlichster Punkt:

51° 21' 36" n.Br.

Ortrand, Kreis Senftenberg

westlichster Punkt:

11° 33' 18" ö.L.

Pröttlin, Kreis Perleberg

östlichster Punkt:

14° 46' 02" ö.L.

Zelz, Kreis Forst

Quelle: Landesvermessungsamt Brandenburg

### 1.4. Grenze

Die Länge der Landesgrenze beträgt zu folgenden Ländern:

Mecklenburg-Vorpommern	374 km
Berlin	229 km
Sachsen-Anhalt	367 km
Sachsen	250 km
Polen	252 km

### 1.5. Ortshöhenlagen

(Mittlere Höhenlage des Ortskerns in m über Normal-Null)

Brandenburg/Havel	31 m
Cottbus	72 m
Frankfurt/Oder	25 m
Potsdam	32 m
Prenzlau	21 m
Schwedt	5 m
Wittenberge	23 m

### 1.6. Wichtige Bodenerhebungen

Berg	Lage	Höhe in m
Hutberg	südwestlich Eisenhüttenstadt	162
Semmelberg	südwestlich Bad Freienwalde	158
Rauensche Berge	südwestlich Fürstenwalde	148
Krausnicker Berge	nordwestlich Lübben	144
Wietkiekenberg	südwestlich Potsdam	125
Gollenberg	nordwestlich Rathenow	110
Hagelberg	Hoher Fläming	201
Hoher Berg	südwestlich Cottbus	183
Golmberg	Niederer Fläming	178
Hellberge	Altmark	160

### 1.7. Bedeutende Seen

Kreis ----- See	Fläche	Größte Tiefe	mittlere Tiefe	Volumen	Höhe über NN
	km <sup>2</sup>	m		Mill. m <sup>3</sup>	m
Scharmützelsee	13,8	29	9	124,0	38
Parsteiner See	11,0	30	10	110,0	44
Schwielochsee	10,5	7	3	32,0	41
Beetzsee	10,0	9	6	60,0	28
Großer Stechlinsee	4,3	68	.	96,9	.



### 1.8. Naturparke und Nationalparke \*)

Name	Land	Gründungs- jahr	Fläche in km <sup>2</sup>
Märkische Schweiz	Brandenburg	1990	147

\*) Stand 31.1.1991. Für die neuen Bundesländer sind vorerst nur die Naturparke und Nationalparke aufgenommen, die in den nach Artikel 3 Nr. 30 Buchstaben a bis e und l bis n der Vereinbarung zur Durchführung und Auslegung des Einigungsvertrages vom 18. September 1990 (BGBl. II S. 1239) genannten Verordnungen festgesetzt wurden.

Quelle: Statistisches Jahrbuch 1991 für die Bundesrepublik Deutschland

### 1.9. Naturschutzgebiete 1990 \*)

Land	Naturschutz- gebiete	Fläche 1)	Anteil an der Landesfläche
	Anzahl	km <sup>2</sup>	%
Brandenburg	171	215,06	0,74

\*) Stand: In der Regel 1.1. des jeweils angegebenen Jahres.  
- Naturschutzgebiete mit abgeschlossenem Unterschutzstellungsverfahren.

1) Ohne Wasser- und Wattflächenanteile in der Nord- und Ostsee sowie der Niederelbe, Unterweser und der Eider.  
- Ermittelt durch Berechnungen der Bundesforschungsanstalt für Naturschutz und Landschaftsökologie, Bonn, auf der Grundlage der von den Ländern übersandten Rechtsverordnungen.

Quelle: Statistisches Jahrbuch 1991 für die Bundesrepublik Deutschland

## 1.10. Meteorologische Angaben 1990

Beobachtungsstation	Jan.	Feb.	März	April	Mai	Juni	Juli	Aug.	Sep.	Okt.	Nov.	Dez.	Jahr
---------------------	------	------	------	-------	-----	------	------	------	------	------	------	------	------

### mittlere Lufttemperatur 1990 (°C)

Potsdam	3,2	6,2	7,6	8,7	14,7	16,2	17,2	18,6	12,1	10,1	4,8	0,6	10,0
Angermünde	3,5	5,9	7,3	8,3	13,8	15,9	16,8	18,0	11,9	9,6	4,7	0,5	9,7
Cottbus	3,4	6,9	8,3	8,9	15,0	17,2	17,9	19,6	12,8	10,8	5,3	1,1	10,6
Lindenberg (Beeskow)	2,9	6,1	7,4	8,6	15,1	16,4	17,3	19,0	12,1	10,3	4,7	0,2	10,0

### Langjähriger Durchschnittswert der mittleren Lufttemperatur (°C) 1951 - 1980

Potsdam	- 1,0	- 0,3	3,3	7,9	12,9	16,7	17,9	17,4	13,9	9,1	4,1	0,8	8,6
Angermünde	- 1,3	- 0,8	2,6	7,2	12,4	16,4	17,5	17,0	13,3	8,7	4,1	0,8	8,2
Cottbus	- 0,9	- 0,2	3,3	8,0	13,1	17,2	18,4	17,7	13,9	9,2	4,5	1,1	8,8
Lindenberg	- 1,4	- 0,5	3,0	7,7	12,8	16,8	17,9	17,5	13,9	9,2	4,1	0,6	8,5
Neuruppin	- 1,0	- 0,4	2,7	7,3	12,4	16,3	17,4	17,1	13,7	9,1	4,3	1,1	8,3

### Zahl der Sommertage (Temperatur-Maximum: mindestens 25°C)

Potsdam	-	-	-	-	7	6	9	14	-	-	-	-	36
Angermünde	-	-	-	-	5	5	5	11	-	-	-	-	26
Cottbus	-	-	-	-	7	11	10	19	-	-	-	-	48
Doberlug-Kirchhain	-	-	-	-	5	9	9	19	-	-	-	-	43
Grünow	-	-	-	-	5	5	4	12	-	-	-	-	26
Lindenberg	-	-	-	-	6	5	6	18	-	-	-	-	35
Manschow	-	-	-	-	5	6	7	15	-	-	-	-	33
Müncheberg	-	-	-	-	5	5	7	14	-	-	-	-	31
Neuruppin	-	-	-	-	5	5	7	14	-	-	-	-	31
Zehdenick	-	-	-	-	5	6	4	13	-	-	-	-	28

### Zahl der Frosttage (Temperatur-Minimum: 0°C und tiefer)

Potsdam	11	3	2	5	-	-	-	-	-	5	7	19	52
Angermünde	9	4	2	7	-	-	-	-	-	5	6	22	55
Cottbus	11	4	2	4	-	-	-	-	-	5	6	18	50
Doberlug-Kirchhain	12	4	3	7	1	-	-	-	-	5	7	19	58
Grünow	8	4	3	7	-	-	-	-	-	4	6	23	55
Lindenberg	11	4	2	4	-	-	-	-	-	2	7	23	53
Manschow	10	5	2	9	-	-	-	-	-	5	7	19	57
Müncheberg	9	2	1	7	-	-	-	-	-	5	7	17	48
Neuruppin	9	1	1	5	-	-	-	-	-	-	6	18	40
Zehdenick	9	4	4	8	-	-	-	-	-	6	8	21	60

### Zahl der Sonnenstunden 1990

Potsdam	38,1	109,8	119,5	220,3	301,1	156,3	261,3	264,3	121,9	162,2	45,9	42,7	1843,4
Angermünde	35,0	92,7	128,0	219,9	318,0	186,7	258,6	255,7	126,0	152,6	33,8	34,1	1841,1
Cottbus	63,9	120,8	126,1	213,6	323,1	152,1	260,8	267,3	112,9	171,8	37,7	48,4	1898,5
Lindenberg	43,2	110,0	130,4	214,4	312,1	172,1	267,5	261,1	115,0	166,5	46,6	38,8	1877,7
Neuruppin	.	.	.	.	.	147,5	223,6	248,8	121,5	140,1	32,4	36,8	.

### Langjähriger Durchschnittswert der Sonnenstunden 1951 - 1980

Potsdam	50	71	136	171	223	243	228	214	174	111	49	38	1708
Angermünde	48	72	139	170	232	249	232	219	177	108	47	36	1729
Cottbus	49	71	134	169	221	233	222	211	170	116	52	40	1688
Lindenberg	50	71	136	171	227	241	227	214	171	116	49	38	1711
Neuruppin	40	69	132	168	223	240	214	203	165	99	37	29	1619

### Monatssumme der Niederschläge (mm) 1990

Potsdam	31	67	23	37	31	167	16	90	56	10	57	71	655
Angermünde	31	54	22	26	27	166	35	54	62	8	52	42	579
Cottbus	22	40	18	33	17	90	13	53	63	37	58	54	498
Lindenberg	23	53	25	32	14	154	31	93	46	29	50	78	628

### Langjähriger Durchschnittswert der Niederschlagshöhen 1951 - 1980

Potsdam	42	35	34	45	55	70	63	66	49	41	45	50	595
Angermünde	39	31	31	39	51	70	62	56	46	38	42	42	547
Cottbus	34	28	30	41	53	65	75	70	51	42	40	44	573
Lindenberg	37	32	32	38	51	58	70	60	46	42	42	45	553
Neuruppin	37	27	28	37	54	59	61	56	38	35	42	45	519

Quelle: Deutscher Wetterdienst, Wetteramt Potsdam

### 1.11. Ausgewählte meteorologische Angaben für 1990

Beobachtungsstation	Zahl der Sommertage Temp.-max.: mind. 25°C	Zahl der heißen Tage Temp.-max.: mind. 30°C	Jahresmaximum		Zahl der Frosttage Temp.-min.: 0°C u. tiefer	Zahl der Eistage Temp.-max.: unter 0°C	Jahresminimum	
			Datum	°C			Datum	°C
Potsdam	36	8	04.08.	33,2	52	8	07.01.	- 7,6
Angermünde	26	2	04.08.	31,1	55	10	07.01.	- 6,8
Cottbus	48	13	05.08.	35,4	50	5	08.01.	- 7,7
Lindenberg	35	6	05.08.	33,5	55	14	07.01.	- 8,2
Doberlug-Kirchhain	43	10	05.08.	34,8	58	7	08.12.	- 9,4
Grünow	26	1	04.08.	30,7	55	10	09.04.	- 6,4
Manschow	33	8	05.08.	32,6	57	8	07.01.	- 7,9
Müncheberg	31	6	05.08.	32,0	48	12	07.01.	- 8,1
Neuruppin	31	3	04.08.	31,1	40	6	09.12.	- 5,1
Zehdenick	28	2	04.08.	31,5	60	10	09.12.	- 6,9

Beobachtungsstation	Zahl der Tage mit ...					Lufttemperatur		Niederschlagshöhe			
	Niederschlag mind. 0,1 mm	Schneefall mind. 0,1 mm	Schneehöhe mind. 1 cm	Gewitter	Sturm	Jahresmittel	Abw. v. Normal.	Jahressumme mm	in % des Normalen	höchste Tagessumme	
						°C				mm	Datum
Potsdam	179	24	25	47	2	10,0	1,4	655	110	41	09.06.
Angermünde	171	20	23	25	6	9,7	1,5	579	106	72	09.06.
Cottbus	171	19	15	30	1	10,6	1,8	498	87	22	10.06.
Lindenberg	189	23	27	31	1	10,0	1,5	628	114	38	09.06.
Doberlug-Kirchhain	170	15	.	.	.	9,9	1,6	489	87	23	10.06.
Grünow	172	.	.	.	.	9,4	1,6	531	107	35	09.06.
Manschow	160	11	.	.	.	10,0	1,8	467	108	62	09.06.
Müncheberg	168	.	.	.	.	9,9	1,7	607	115	52	09.06.
Neuruppin	177	23	12	.	.	10,1	1,8	550	106	27	09.06.
Zehdenick	.	.	.	.	.	9,7	1,5	.	.	.	.

Beobachtungsstation	Relative Luftfeuchte Jahresmittel in %	Höhe über NN in m	Zahl der Tage mit ... Niederschlag mindestens			Nebel	Sonnenscheindauer in Stunden
			0,1 mm	1,0 mm	10,0 mm		
Potsdam	76	81	179	105	15	43	1843
Angermünde	78	56	171	111	9	48	1841
Cottbus	69	69	171	104	8	23	1899
Lindenberg	76	98	189	116	14	39	1878
Neuruppin	75	38	177	104	9	.	.

Quelle: Deutscher Wetterdienst, Wetteramt Potsdam

## 1.12. Ausgewählte meteorologische Angaben 1901 - 1990

Monatswerte der Niederschläge (mm)

Ausgewählte Beobachtungsstationen	Januar		Februar		März		April		Mai		Juni	
	max.	min.	max.	min.	max.	min.	max.	min.	max.	min.	max.	min.
Potsdam	110	14	99	3	117	6	106	4	126	5	167	8
Angermünde	116	5	72	2	95	3	93	5	114	9	210	8
Cottbus	109	11	120	1	99	4	111	1	129	9	198	3

Ausgewählte Beobachtungsstationen	Juli		August		September		Oktober		November		Dezember	
	max.	min.	max.	min.	max.	min.	max.	min.	max.	min.	max.	min.
Potsdam	205	5	152	12	112	0	138	0	116	4	125	3
Angermünde	211	6	170	7	136	2	100	0	82	3	108	2
Cottbus	250	3	244	9	133	1	170	2	110	5	111	2

Monatswerte der Lufttemperatur (°C)

Ausgewählte Beobachtungsstationen	Januar		Februar		März		April		Mai		Juni	
	max.	min.	max.	min.	max.	min.	max.	min.	max.	min.	max.	min.
Potsdam	4,7	- 10,0	6,2	- 10,9	8,0	- 0,8	11,3	4,7	16,7	9,6	20,2	11,6
Angermünde	4,7	- 10,3	5,9	- 12,2	7,5	- 1,6	11,2	4,4	16,4	10,0	19,5	11,7
Cottbus	5,0	- 10,4	6,9	- 12,0	8,3	- 0,5	11,5	4,6	16,9	10,1	21,0	12,2

Ausgewählte Beobachtungsstationen	Juli		August		September		Oktober		November		Dezember	
	max.	min.	max.	min.	max.	min.	max.	min.	max.	min.	max.	min.
Potsdam	21,2	14,7	21,1	14,4	18,0	9,6	12,1	4,8	7,7	- 0,8	5,0	- 6,3
Angermünde	20,1	14,9	20,3	14,4	16,3	9,6	12,0	4,5	7,5	- 1,4	4,9	- 6,8
Cottbus	21,2	15,5	21,8	15,5	17,4	9,7	13,1	4,8	8,4	- 0,6	5,3	- 6,1

Quelle: Deutscher Wetterdienst, Wetteramt Potsdam

## **II. Bevölkerung**

### **Methodische Hinweise**

Die Bevölkerungszahlen nach dem 3. Oktober 1990 werden durch Fortschreibung der festgestellten Ergebnisse vom 03.10.1990 mit den Zu- und Fortzügen (Wanderungsstatistik) und den Geburten und Sterbefällen (Statistik der natürlichen Bevölkerungsbewegung) gemeindeweise ermittelt.

### **Territorialfläche**

Die Flächenangaben basieren auf den Ergebnissen der Hauptübersicht der Liegenschaften zum Stichtag 31.12.1990.

### **Wohnbevölkerung**

Zur Bevölkerung einer Gemeinde zählen alle Personen, die mit alleiniger bzw. Hauptwohnung in diesem Gebiet gemeldet sind. Auch die im Land gemeldeten Ausländer rechnen zur Bevölkerung (einschließlich Staatenlose).

### **Ausländer**

Hierzu rechnen alle Personen, die nicht die deutsche Staatsangehörigkeit besitzen und im Bundesland nicht nur vorübergehend anwesend sind, d.h. alle Personen, die nicht Deutsche und auch nicht den Personen mit deutscher Staatsangehörigkeit (Art. 116 Abs. 1, Grundgesetz) gleichgestellt sind. Im einzelnen sind es Personen mit nur fremder Staatsangehörigkeit, die Inhaber des Nansen-Passes (Ausweis für Staatenlose) und die Personen mit ungeklärter Staatsangehörigkeit.

### **Bevölkerung im arbeitsfähigen Alter**

Dazu zählen Männer im Alter von 15 bis unter 65 Jahren, zuzüglich 5/12 der Personen des Altersjahres 14 bis unter 15 Jahren und Frauen im Alter von 15 bis unter 60 Jahren, zuzüglich 5/12 der Personen des Altersjahres 14 bis unter 15 Jahren.

#### **Hinweis:**

Diese Berechnungsmethodik wurde bis 1989 angewendet.

Ab 1990 gilt: Männer im Alter von 15 bis unter 65 Jahren und Frauen im Alter von 15 bis unter 60 Jahren.

### **Bevölkerung im Kindesalter**

Dazu zählen alle Personen unter 14 Jahren, zuzüglich 7/12 der Personen des Alterjahres 14 bis unter 15 Jahren.

#### **Hinweis:**

Diese Berechnungsmethodik wurde bis 1989 angewendet.

Ab 1990 gilt: alle Personen im Alter unter 15 Jahren.

### **Bevölkerung im Rentenalter**

Personen im Rentenalter sind Männer im Alter von 65 Jahren und älter sowie Frauen im Alter von 60 Jahren und älter.

### **Natürliche Bevölkerungsbewegung**

Die natürliche Bevölkerungsbewegung beinhaltet die quantitative (Geburten und Sterbefälle) und qualitative (Eheschließungen und Ehelösungen) Veränderung des Bevölkerungsbestandes.

### **Räumliche Bevölkerungsbewegung**

Die räumliche Bevölkerungsbewegung beinhaltet die quantitative und qualitative Veränderung des Bevölkerungsstandes durch Zuzug und Wegzug (Wanderung).

### **Lebendgeborene**

Erfasst die Geborenen, bei denen nach der Scheidung aus dem Mutterleib entweder das Herz geschlagen oder die Nabelschnur pulsiert oder die natürlich Atmung eingesetzt hat.

### **Allgemeine Fruchtbarkeitsziffer**

Sie beinhaltet die Zahl der Lebendgeborenen, bezogen auf 1000 der zu Beginn des Berichtsjahres vorhandenen Frauen im Alter von 15 bis unter 45 Jahren.

### **Totgeborene**

Erfasst die Geborenen, bei denen nach der Scheidung aus dem Mutterleib weder das Herz geschlagen, noch die Nabelschnur pulsiert, noch die natürliche Lungenatmung eingesetzt hat und deren Körpergewicht mindestens 1000 g beträgt.

## **Gestorbene**

Zu den Sterbefällen zählen verstorbene Personen ohne nachträglich beurkundete Sterbefälle aus früheren Jahren (Kriegssterbefälle) und ohne gerichtliche Todeserklärungen.

## **Eheschließungen**

Als Eheschließungen gelten standesamtliche Trauungen. Erfasst werden alle Eheschließungen von Personen der Bevölkerung, soweit sie vor einem deutschen Standesamt erfolgen. Berücksichtigt werden daher auch Eheschließungen von Ausländern, die im Bundesgebiet ihren Wohnsitz haben.

## **Ehescheidungen**

Als Ehescheidungen gelten durch Gerichtsurteil aufgelöste Ehen. Erfasst werden alle Scheidungen von Ehen zwischen Personen der Bevölkerung. Berücksichtigt werden daher auch Ehescheidungen von Ausländern, die im Bundesgebiet ihren Wohnsitz haben.

## **Zuzug bzw. Wegzug**

Die Wanderung beinhaltet die Verlegung des Hauptwohnsitzes aus einer Gemeinde in eine andere. Es wird unterschieden in

- Zu- und Wegzüge zwischen den Gemeinden des Landes,
- Zu- und Wegzüge über die Landesgrenze.

2.1. Gemeinden nach Gemeindegrößengruppen gegliedert  
nach der Zahl der Einwohner

Jahr <sup>1)</sup>	G e m e i n d e n						
	ins- gesamt	nach Gemeindegrößengruppen					
		unter 500	500 bis unter 2000	2000 bis unter 5000	5000 bis unter 10000	10000 bis unter 20000	20000 und mehr
1971 <sup>2)</sup>	2085	1320	577	105	38	22	23
1975	1796	1068	538	107	38	21	24
1981 <sup>2)</sup>	1778	1111	481	101	38	22	25
1985	1776	1131	460	101	37	22	25
1989	1775	1138	454	97	38	23	25
1990	1793	1169	447	93	37	22	25

2.2. Wohnbevölkerung nach Gemeindegrößengruppen gegliedert  
nach der Zahl der Einwohner

Jahr <sup>1)</sup>	Wohnbevölkerung						
	ins- gesamt	nach Gemeindegrößengruppen					
		unter 500	500 bis unter 2000	2000 bis unter 5000	5000 bis unter 10000	10000 bis unter 20000	20000 und mehr
1971 <sup>2)</sup>	2656567	376241	498812	334508	272995	281549	892462
1975	2643820	318372	469391	335335	271670	270620	978432
1981 <sup>2)</sup>	2658823	316952	423716	308814	262171	282103	1065067
1985	2659629	316925	406730	307927	253316	285153	1089578
1989	2641152	311707	397657	289438	252383	293959	1096008
1990	2578312	316131	392486	278095	247977	278038	1065585

1) Gebietsstand 31. Dezember des jeweiligen Jahres

2) Ergebnisse der Volkszählung



### 2.3. Fläche, Wohnbevölkerung, Geschlechtsverhältnis und Bevölkerungsdichte

Jahr <sup>1)</sup>	Terri- torial- fläche  km <sup>2</sup>	Wohnbevölkerung			weibliche auf 100 männliche Personen	Bevölke- rungs- dichte  je km <sup>2</sup>
		insgesamt	davon			
			männlich	weiblich		
1955 .....	29059	2720584	1226098	1494486	122	94
1960 .....	29059	2647784	1207496	1440288	119	91
1964 <sup>2)</sup> .....	29059	2608702	1202747	1405955	117	90
1971 <sup>2)</sup> .....	29059	2656567	1236279	1420288	115	91
1975 .....	29059	2643820	1242538	1401282	113	91
1981 <sup>2)</sup> .....	29059	2658823	1266592	1392231	110	92
1985 .....	29059	2659629	1274574	1385055	109	92
1989 .....	29059	2641152	1281339	1359813	106	91
1990 .....	29056	2578312	1246460	1331852	107	89

1) Gebietsstand 31. Dezember des jeweiligen Jahres

2) Ergebnisse der Volkszählung

2.4. Fläche, Wohnbevölkerung, Geschlechtsverhältnis  
und Bevölkerungsdichte am 31. Dezember 1990

Verwaltungsbezirk	Terri- torial- fläche  km <sup>2</sup>	Wohnbevölkerung am 31.12.1990			weibliche auf 100 männliche Personen	Bevölke- rungs- dichte  je km <sup>2</sup>
		insgesamt	davon			
			männlich	weiblich		
Brandenburg, Stadt.....	167,0	89889	42857	47032	110	538
Cottbus, Stadt.....	47,7	125891	60558	65333	108	2639
Eisenhüttenstadt, Stadt...	53,6	50216	24595	25621	104	937
Frankfurt(Oder), Stadt....	147,6	86131	41310	44821	108	584
Potsdam, Stadt.....	100,6	139794	66441	73353	110	1390
Schwedt(Oder), Stadt.....	76,3	50633	24888	25745	103	664
Angermünde.....	914,9	33724	16431	17293	105	37
Bad Freienwalde.....	588,5	36223	17599	18624	106	62
Bad Liebenwerda.....	599,7	52227	24972	27255	109	87
Beeskow.....	941,4	36335	17711	18624	105	39
Belzig.....	913,3	32683	15894	16789	106	36
Bernau.....	757,8	70102	34294	35808	104	93
Brandenburg, Land.....	882,5	35855	17464	18391	105	41
Calau.....	618,5	54388	26673	27715	104	88
Cottbus, Land.....	727,4	42094	20683	21411	104	58
Eberswalde.....	713,5	79150	38386	40764	106	111
Eisenhüttenstadt, Land....	536,8	19613	9553	10060	105	37
Finstervalde.....	644,6	53931	25863	28068	109	84
Forst.....	307,1	37651	17942	19709	110	123
Fürstenwalde.....	924,5	101629	48940	52689	108	110
Gransee.....	944,6	42810	20821	21989	106	45
Guben.....	380,8	40333	19110	21223	111	106
Herzberg.....	667,4	36373	17546	18827	107	55
Jüterbog.....	765,9	35421	16932	18489	109	46
Königs Wusterhausen.....	725,4	84302	40767	43535	107	116
Kyritz.....	809,2	33044	16016	17028	106	41
Lübben.....	806,0	31825	15446	16379	106	40
Luckau.....	703,3	28820	13807	15013	109	41
Luckenwalde.....	587,6	42541	20145	22396	111	72
Nauen.....	889,0	71032	34205	36827	108	80
Neuruppin.....	1263,8	64144	30972	33172	107	51
Oranienburg.....	856,7	125799	60863	64936	107	147
Perleberg.....	1065,6	70378	33703	36675	109	66
Potsdam, Land.....	737,9	97582	47195	50387	107	132
Prenzlau.....	795,3	42439	20656	21783	105	53
Pritzwalk.....	761,9	31510	15419	16091	104	41
Rathenow.....	817,8	60094	28871	31223	108	73
Seelow.....	843,1	38854	19077	19777	104	46
Senftenberg.....	598,0	110583	53867	56716	105	185
Spremberg.....	348,8	41736	20199	21537	107	120
Strausberg.....	689,4	88124	43060	45064	105	128
Templin.....	995,7	35101	17234	17867	104	35
Wittstock.....	573,9	23818	11512	12306	107	42
Zossen.....	765,6	73490	35983	37507	104	96
Land insgesamt.....	29056,0	2578312	1246460	1331852	107	89

2.5. Gemeinden mit 2000 und mehr Einwohnern

Verwaltungsbezirk	Wohnbevölkerung			
	31.12. 1964 1)	01.01. 1971 1)	31.12. 1981 1)	31.12. 1990
Brandenburg, Stadt.....	89697	93983	94680	89889
Cottbus, Stadt.....	73358	83444	116092	125891
Eisenhüttenstadt, Stadt..	36574	45410	47842	50216
Frankfurt(Oder), Stadt...	57975	62433	81009	86131
Potsdam, Stadt.....	110083	111336	132543	139794
Schwedt(Oder), Stadt.....	19108	34292	52291	50633
Kreis Angermünde				
Angermünde, Stadt.....	12327	11785	11870	11334
Gartz(Oder), Stadt.....	2950	2667	2284	2138
Kreis Bad Freienwalde				
Bad Freienwalde, Stadt..	11816	11786	11337	10954
Wriezen, Stadt.....	5493	6286	6856	6967
Kreis Bad Liebenwerda				
Bad Liebenwerda, Stadt..	6465	6767	6436	5907
Elsterwerda, Stadt.....	10133	10399	10778	10255
Hohenleipisch.....	2798	2775	2850	2603
Mühlberg/Elbe, Stadt....	3517	3595	3477	3230
Plessa.....	3621	3675	3315	2992
Prösen.....	2777	2846	2595	2469
Kreis Beeskow				
Beeskow, Stadt.....	7426	7610	8722	8874
Storkow, Stadt.....	4798	4953	5486	6249
Kreis Belzig				
Belzig, Stadt.....	7166	7033	7473	7794
Brück, Stadt.....	3204	3947	3731	3681
Niemegk, Stadt.....	2744	3089	2714	2503
Kreis Bernau				
Basdorf.....	2724	3267	3051	2935
Bernau, Stadt.....	13893	13940	18266	19062
Biesenthal, Stadt.....	4632	4553	4524	4492
Groß Schönebeck/Schorfh.	2322	2250	2423	2445
Klosterfelde.....	3072	3190	3062	2934
Schönow.....	3593	3575	3283	2938
Schwanebeck.....	2707	2723	2878	2627
Wandlitz.....	3274	3284	3031	2952
Werneuchen.....	3908	3883	3474	3231
Zepernick.....	9198	9109	8408	7684
Kreis Brandenburg, Land				
Lehnin.....	3332	3312	3232	3271
Wusterwitz.....	3694	3407	3123	2789
Ziesar, Stadt.....	2954	2584	2501	2381
Kreis Calau				
Altdöbern.....	4167	3815	3358	3289
Calau, Stadt.....	6733	7299	7297	7789

1) Ergebnis der Volkszählung

Noch: 2.5. Gemeinden mit 2000 und mehr Einwohnern

Verwaltungsbezirk	Wohnbevölkerung			
	31.12. 1964 i)	01.01. 1971 i)	31.12. 1981 i)	31.12. 1990
Lübbenau/Spreew., Stadt.	16287	21198	21750	20326
Neupetershain.....	3060	2843	2401	2091
Vetschau, Stadt.....	7494	9233	9628	8899
<b>Kreis Cottbus, Land</b>				
Burg/Spreewald.....	3804	3799	3482	3436
Drebkau, Stadt.....	2541	3159	3005	2752
Kolkwitz.....	3395	3204	3493	3388
Peitz, Stadt.....	4473	4395	6384	5550
<b>Kreis Eberswalde</b>				
Britz.....	2445	2552	2481	2250
Eberswalde-Finow, Stadt.	43055	46299	53183	52586
Finowfurt.....	4387	4196	3744	3290
Joachimsthal, Stadt.....	3789	3619	3425	3064
Oderberg, Stadt.....	4101	3977	3323	3065
<b>Kreis Eisenhüttenstadt</b>				
Brieskow-Finkenheerd....	3592	3431	2961	2621
Müllrose, Stadt.....	3057	3167	3171	3023
Neuzelle.....	2626	2214	2135	1999
<b>Kreis Finsterwalde</b>				
Doberlug-Kirchhain, Stadt	9100	9290	8929	8527
Finsterwalde, Stadt.....	22338	22790	23814	23147
<b>Kreis Forst</b>				
Döbern, Stadt.....	4459	4597	5072	4663
Forst/Lausitz, Stadt....	29860	29134	27013	25697
<b>Kreis Fürstenwalde</b>				
Erkner.....	8330	8391	12313	12262
Fürstenwalde/Spree, Stadt	30458	30841	35132	34413
Grünheide/Mark.....	2766	2805	2557	2318
Rüdersdorf.....	11749	11164	11383	11538
Bad Saarow-Pieskow.....	3331	3533	3719	3982
Schöneiche bei Berlin...	9970	10175	9241	8188
Woltersdorf.....	6156	6109	5520	4857
<b>Kreis Gransee</b>				
Fürstenberg, Stadt.....	6095	5974	5499	5166
Gransee, Stadt.....	5274	5293	5635	5210
Zehdenick, Stadt.....	12344	12657	11884	11357
<b>Kreis Guben</b>				
Jänschwalde.....	1904	1910	2137	2365
Guben, Stadt.....	25492	29607	36708	31731
<b>Kreis Herzberg</b>				
Falkenberg/Elster, Stadt	7222	7468	6872	6721
Herzberg/Elster, Stadt..	7503	8291	8800	9326
Schlieben, Stadt.....	2623	2718	2509	2317

Noch: 2.5. Gemeinden mit 2000 und mehr Einwohnern

Verwaltungsbezirk	Wohnbevölkerung			
	31.12. 1964 i)	01.01. 1971 i)	31.12. 1981 i)	31.12. 1990
Uebigau, Stadt.....	2507	2577	2196	2041
<b>Kreis Jüterbog</b>				
Jüterbog, Stadt.....	14275	13779	12899	12255
Treuenbrietzen, Stadt...	7167	7215	6468	6196
<b>Kreis Königs Wusterhausen</b>				
Bestensee.....	3349	3628	3557	5180
Eichwalde.....	6352	6339	5962	5115
Königs Wusterhausen, St.	8938	11892	17078	18103
Niederlehme.....	2999	3039	2671	2934
Schulzendorf b.Eichwalde	7285	7279	6573	5784
Senzig.....	2502	2445	2251	2032
Wildau.....	8391	8164	7826	7118
Zeesen.....	2618	2720	2394	2165
Zernsdorf.....	2206	2556	2293	2212
Zeuthen.....	9078	9095	8610	7827
<b>Kreis Kyritz</b>				
Kyritz, Stadt.....	8470	10059	10137	9896
Neustadt/Dosse, Stadt...	3516	3716	3493	3403
Wusterhausen/Dosse.....	3225	3236	3168	3099
<b>Kreis Lübben</b>				
Lübben/Spreewald, Stadt.	12354	13038	14277	13990
<b>Kreis Luckau</b>				
Dahme, Stadt.....	5396	5356	4822	4501
Golßen, Stadt.....	2194	2219	2444	2466
Luckau, Stadt.....	6307	6438	6632	6028
<b>Kreis Luckenwalde</b>				
Luckenwalde, Stadt.....	29215	28862	27348	25668
Trebbin, Stadt.....	4017	4576	4470	4347
<b>Kreis Nauen</b>				
Brieselang.....	4852	4922	4509	4219
Dallgow.....	3749	3681	3375	3028
Falkensee, Stadt.....	29881	25819	24029	22047
Friesack, Stadt.....	3249	2911	2666	2383
Ketzin, Stadt.....	4179	4969	4565	4187
Nauen, Stadt.....	12090	12031	11787	10893
Schönwalde.....	3796	3759	3380	3047
<b>Kreis Neuruppin</b>				
Alt Ruppin, Stadt.....	2927	2952	2797	2653
Fehrbellin, Stadt.....	2984	3071	3213	3275
Lindow, Stadt.....	2517	2818	2716	2559
Neuruppin, Stadt.....	22424	23596	25650	26925
Rheinsberg, Stadt.....	5271	5494	5366	5535

Noch: 2.5. Gemeinden mit 2000 und mehr Einwohnern

Verwaltungsbezirk	Wohnbevölkerung			
	31.12. 1964 i)	01.01. 1971 i)	31.12. 1981 i)	31.12. 1990
<b>Kreis Oranienburg</b>				
Bergfelde.....	3210	3268	3214	2902
Birkenwerder bei Berlin.	6967	6909	6325	5482
Borgsdorf/Nordbahn.....	2933	2934	2970	2694
Glienicke/Nordbahn.....	4997	4955	4774	4407
Hennigsdorf b.Berl.,St.	20566	24604	27662	24387
Hohen Neuendorf b.Berlin	9675	9580	9059	8243
Kremmen, Stadt.....	3301	3091	2954	2687
Leegebruch.....	5387	5124	4524	4149
Lehnitz/Nordbahn.....	2324	2305	2206	2052
Liebenwalde, Stadt.....	3375	3144	3044	2855
Mühlenbeck.....	2884	2807	2586	2275
Oranienburg, Stadt.....	20243	24012	26369	28696
Schildow.....	2760	2842	2639	2509
Velten, Stadt.....	9826	8857	7967	10450
<b>Kreis Perleberg</b>				
Glöwen.....	1603	1663	1772	2024
Karstädt.....	2228	2650	3888	3816
Perleberg, Stadt.....	13117	13573	14727	13646
Bad Wilsnack, Stadt.....	2695	2610	3136	2826
Wittenberge, Stadt.....	32444	33160	31765	27964
<b>Kreis Potsdam</b>				
Beelitz, Stadt.....	5067	5126	4851	5908
Bergholz-Rehbrücke.....	2730	2956	3177	3068
Caputh.....	3635	3714	3460	3161
Geltow.....	2171	2146	2168	2080
Glindow.....	3887	3773	3413	3200
Kleinmachnow.....	13817	14330	13159	11565
Michendorf.....	2990	2864	2690	2598
Neuseddin.....	1732	1950	2769	3159
Stahnsdorf.....	6408	6411	6079	5809
Teltow, Stadt.....	13081	15676	14990	14859
Werder/Havel, Stadt.....	9785	9728	10687	10722
<b>Kreis Prenzlau</b>				
Prenzlau, Stadt.....	20368	21742	23281	23315
<b>Kreis Pritzwalk</b>				
Meyenburg.....	3039	3130	2880	2665
Pritzwalk, Stadt.....	9867	11333	12404	12051
Putlitz, Stadt.....	2337	2350	2179	2104
<b>Kreis Rathenow</b>				
Premnitz, Stadt.....	10082	11772	11726	10815
Rathenow, Stadt.....	28961	30713	32126	29823
Rhinow, Stadt.....	1875	2049	2198	2137
<b>Kreis Seelow</b>				
Letschin.....	2771	2657	2432	2435
Neuhardenberg.....	1925	2684	3305	3682

Noch: 2.5. Gemeinden mit 2000 und mehr Einwohnern

Verwaltungsbezirk	Wohnbevölkerung			
	31.12. 1964 <sup>1)</sup>	01.01. 1971 <sup>1)</sup>	31.12. 1981 <sup>1)</sup>	31.12. 1990
Seelow, Stadt.....	4500	4740	5441	5499
<b>Kreis Senftenberg</b>				
Brieske.....	3373	3063	2802	2431
Großbräschen, Stadt.....	12609	13633	11919	12496
Hosena.....	2475	2853	2511	2206
Lauchhammer, Stadt.....	28024	27420	24497	22450
Ortrand, Stadt.....	3143	3152	3049	2844
Ruhland, Stadt.....	4394	4345	4670	4300
Schipkau.....	3469	4598	4042	5302
Schwarzheide/N.L., Stadt.	8169	8570	9920	8913
Senftenberg, Stadt.....	24053	24367	32005	29451
<b>Kreis Spremberg</b>				
Schwarze Pumpe.....	7069	3560	2935	2684
Spremberg, Stadt.....	23443	22871	23299	24217
Welzow, Stadt.....	7016	6821	5735	5268
<b>Kreis Strausberg</b>				
Altlandsberg, Stadt.....	3300	3255	2835	2701
Dahlwitz-Hoppegarten....	4235	4286	4278	3846
Eggersdorf b. Strausberg	3534	3681	3381	3075
Fredersdorf.....	6442	6558	5995	5588
Hennickendorf.....	3066	3966	3799	3329
Hönow.....	2518	2487	2403	2195
Müncheberg, Stadt.....	5284	5294	5213	4949
Neuenhagen bei Berlin...	13008	13010	12238	11242
Petershagen.....	6172	6190	5938	5316
Rehfelde.....	2513	2706	2498	2191
Strausberg, Stadt.....	17688	19434	24483	28523
<b>Kreis Templin</b>				
Lychen, Stadt.....	3562	3693	3542	3545
Milmersdorf.....	1986	2163	2522	2460
Templin, Stadt.....	10998	11334	13284	14367
<b>Kreis Wittstock</b>				
Wittstock, Stadt.....	10291	10692	12960	13822
<b>Kreis Zossen</b>				
Blankenfelde.....	6800	7188	7383	7834
Großbeeren.....	2791	2634	2592	2451
Ludwigsfelde, Stadt.....	12200	18064	20496	21665
Mahlow.....	5304	5419	5048	4774
Rangsdorf.....	5375	6133	5832	5243
Wünsdorf.....	2566	2947	2838	2706
Zossen, Stadt.....	4956	6531	6541	6042

## 2.6. Wohnbevölkerung nach Kreisen

Verwaltungsbezirk	Wohnbevölkerung			
	31.12. 1964 <sup>1)</sup>	01.01. 1971 <sup>1)</sup>	31.12. 1981 <sup>1)</sup>	31.12. 1990
Brandenburg, Stadt.....	89697	93983	94680	89889
Cottbus, Stadt.....	73358	83444	116092	125891
Eisenhüttenstadt, Stadt..	36574	45410	47842	50216
Frankfurt(Oder), Stadt....	57975	62433	81009	86131
Potsdam, Stadt.....	110083	111336	132543	139794
Schwedt(Oder), Stadt.....	19108	34292	52291	50633
Angermünde.....	46561	43930	36565	33724
Bad Freienwalde.....	42340	42014	38414	36223
Bad Liebenwerda.....	57771	58322	55244	52227
Beeskow.....	37862	37508	36202	36335
Belzig.....	37430	36503	33808	32683
Bernau.....	73859	74418	73256	70102
Brandenburg, Land.....	43203	41303	37787	35855
Calau.....	57506	62157	58345	54388
Cottbus, Land.....	50597	49197	45570	42094
Eberswalde.....	78059	79962	82415	79150
Eisenhüttenstadt, Land...	25791	24576	21163	19613
Finsterwalde.....	58900	58565	56771	53931
Forst.....	45488	44422	40251	37651
Fürstenwalde.....	100686	101009	105639	101629
Gransee.....	49847	49129	44735	42810
Guben.....	35721	39196	45586	40333
Herzberg.....	39803	40290	37584	36373
Jüterbog.....	41853	41047	37132	35421
Königs Wusterhausen.....	86660	87089	87594	84302
Kyritz.....	39185	38642	34680	33044
Lübben.....	34259	34105	32766	31825
Luckau.....	33884	33190	30594	28820
Luckenwalde.....	48549	47723	45084	42541
Nauen.....	89176	88639	80989	71032
Neuruppin.....	66489	66089	64372	64144
Oranienburg.....	129862	131220	130476	125799
Perleberg.....	83954	83848	76831	70378
Potsdam, Land.....	99734	102507	99051	97582
Prenzlau.....	47987	48365	44559	42439
Pritzwalk.....	35792	35798	32894	31510
Rathenow.....	63307	65092	64393	60094
Seelow.....	46798	46262	40492	38854
Senftenberg.....	124417	123155	117612	110583
Spremberg.....	52621	47672	43467	41736
Strausberg.....	86851	89588	89520	88124
Templin.....	36189	35896	34330	35101
Wittstock.....	22908	22810	23280	23818
Zossen.....	70008	74431	74915	73490
<b>Land insgesamt.....</b>	<b>2608702</b>	<b>2656567</b>	<b>2658823</b>	<b>2578312</b>

1) Ergebnisse der Volkszählung



2.7. Wohnbevölkerung nach Alter, Geburtsjahr, Geschlecht  
und Geschlechtsverhältnis am 31.12.1990

Alter in Jahren von...bis unter ...	Geburts- jahr	Wohnbevölkerung			weibliche je 100 männliche Personen
		insgesamt	männlich	weiblich	
unter 1	1990	29040	14945	14095	94
1 - 2	1989	31792	16272	15520	95
2 - 3	1988	34300	17626	16674	95
3 - 4	1987	35986	18398	17588	96
4 - 5	1986	35290	17874	17416	97
5 - 6	1985	36870	19067	17803	93
6 - 7	1984	36762	18776	17986	96
7 - 8	1983	37044	18945	18099	96
8 - 9	1982	38029	19590	18439	94
9 - 10	1981	37490	19098	18392	96
10 - 11	1980	38336	19587	18749	96
11 - 12	1979	37035	18929	18106	96
12 - 13	1978	36083	18533	17550	95
13 - 14	1977	34420	17718	16702	94
14 - 15	1976	30209	15590	14619	94
15 - 16	1975	28019	14485	13534	93
16 - 17	1974	27135	13860	13275	96
17 - 18	1973	26881	13793	13088	95
18 - 19	1972	29654	15331	14323	93
19 - 20	1971	33681	17443	16238	93
20 - 21	1970	33159	17142	16017	93
21 - 22	1969	33488	17172	16316	95
22 - 23	1968	34200	17450	16750	96
23 - 24	1967	36005	18528	17477	94
24 - 25	1966	38794	19990	18804	94
25 - 26	1965	40861	21122	19739	93
26 - 27	1964	42833	22221	20612	93
27 - 28	1963	44597	23042	21555	94
28 - 29	1962	45249	23277	21972	94
29 - 30	1961	45356	23199	22157	96
30 - 31	1960	44166	22361	21805	98
31 - 32	1959	43647	22455	21192	94
32 - 33	1958	40279	20792	19487	94
33 - 34	1957	39833	20599	19234	93
34 - 35	1956	39908	20604	19304	94
35 - 36	1955	40804	21205	19599	92
36 - 37	1954	40436	20838	19598	94
37 - 38	1953	40105	20633	19472	94
38 - 39	1952	39267	20219	19048	94
39 - 40	1951	38309	19933	18376	92
40 - 41	1950	35901	18395	17506	95
41 - 42	1949	30185	15457	14728	95
42 - 43	1948	26040	13295	12745	96
43 - 44	1947	25266	12846	12420	97
44 - 45	1946	16879	8586	8293	97
45 - 46	1945	20218	9883	10335	105
46 - 47	1944	31049	15449	15600	101
47 - 48	1943	33832	16951	16881	100
48 - 49	1942	33277	16700	16577	99
49 - 50	1941	42673	21350	21323	100
50 - 51	1940	43564	21716	21848	101
51 - 52	1939	43646	21722	21924	101
52 - 53	1938	40801	20343	20458	101

Noch: 2.7. Wohnbevölkerung nach Alter, Geburtsjahr, Geschlecht und Geschlechtsverhältnis am 31.12.1990

Alter in Jahren von...bis unter ...	Geburtsjahr	Wohnbevölkerung			weibliche je 100 männliche Personen
		insgesamt	männlich	weiblich	
53 - 54	1937	38348	19225	19123	99
54 - 55	1936	38442	19206	19236	100
55 - 56	1935	38184	19024	19160	101
56 - 57	1934	35966	17999	17967	100
57 - 58	1933	28573	14170	14403	102
58 - 59	1932	28259	14036	14223	101
59 - 60	1931	28780	14246	14534	102
60 - 61	1930	29900	14469	15431	107
61 - 62	1929	28029	13234	14795	112
62 - 63	1928	26695	12181	14514	119
63 - 64	1927	23351	10020	13331	133
64 - 65	1926	22523	8923	13600	152
65 - 66	1925	21549	8120	13429	165
66 - 67	1924	19246	6927	12319	178
67 - 68	1923	18415	6419	11996	187
68 - 69	1922	19273	6567	12706	193
69 - 70	1921	20473	6930	13543	195
70 - 71	1920	20502	6833	13669	200
71 - 72	1919	14862	4880	9982	205
72 - 73	1918	8946	2956	5990	203
73 - 74	1917	8291	2680	5611	209
74 - 75	1916	9147	2796	6351	227
75 - 76	1915	12270	3702	8568	231
76 - 77	1914	15290	4533	10757	237
77 - 78	1913	15571	4737	10834	229
78 - 79	1912	14871	4538	10333	228
79 - 80	1911	13441	3955	9486	240
80 - 81	1910	12715	3626	9089	251
81 - 82	1909	11704	3364	8340	248
82 - 83	1908	10370	2914	7456	256
83 - 84	1907	9336	2539	6797	268
84 - 85	1906	7848	2138	5710	267
85 - 86	1905	6315	1789	4526	253
86 - 87	1904	5474	1496	3978	266
87 - 88	1903	4281	1072	3209	299
88 - 89	1902	3523	882	2641	299
89 - 90	1901	2568	646	1922	298
90 - 91	1900	1977	472	1505	319
91 - 92	1899	1388	296	1092	369
92 - 93	1898	941	194	747	385
93 - 94	1897	685	136	549	404
94 - 95	1896	478	87	391	449
95 - 96	1895	280	41	239	583
96 - 97	1894	163	27	136	504
97 - 98	1893	107	24	83	346
98 - 99	1892	72	17	55	324
99 -100	1891	45	8	37	463
100 und älter		162	51	111	218
Insgesamt		2578312	1246460	1331852	107

## 2.8. Wohnbevölkerung nach Altersgruppen am 31.12.1990

Altersgruppe nach Jahren	Land Branden- burg, insgesamt	Branden- burg, Stadt	Cottbus, Stadt	Eisenhüt- tenstadt, Stadt	Frankfurt (Oder), Stadt	Potsdan, Stadt	Schwedt (Oder), Stadt	Anger- münde	Bad Freien- walde
unter 1	29040	1043	1611	590	1047	1637	616	385	440
1 bis unter 3	66092	2319	3390	1434	2431	3591	1475	833	995
3 bis unter 6	108146	3627	5686	2235	3919	5980	2266	1425	1475
6 bis unter 7	36762	1143	1965	814	1373	1997	788	444	503
7 bis unter 14	258437	8114	13692	5252	9611	13989	5468	3449	3563
14 bis unter 15	30209	953	1535	601	1196	1611	743	417	447
15 bis unter 16	28019	897	1408	551	1132	1473	671	399	425
16 bis unter 17	27135	915	1364	486	992	1516	621	344	417
17 bis unter 18	26881	842	1320	459	1000	1406	611	339	430
18 bis unter 19	29654	938	1481	569	1037	1503	753	390	458
19 bis unter 25	209327	7261	11287	4303	7301	11125	5092	2527	3065
25 bis unter 30	218896	7713	12342	4680	8104	12402	4638	2650	2938
30 bis unter 35	207833	6961	11075	4295	7677	11521	3963	2752	2874
35 bis unter 40	198921	6766	10603	3743	7597	11668	4234	2492	2717
40 bis unter 45	134271	4565	7072	2700	4818	7993	3402	1704	1885
45 bis unter 50	161049	6453	8133	3278	5024	9099	3983	1703	1889
50 bis unter 55	204801	7930	9126	4073	6057	10848	4129	2666	2793
55 bis unter 59	130982	4678	5279	2682	3760	6907	1999	1942	1904
59 bis unter 60	28780	1019	1114	610	794	1485	363	463	468
60 bis unter 64	107975	3768	4019	2026	2915	5602	1338	1631	1612
64 bis unter 65	22523	753	795	442	600	1117	258	364	363
65 bis unter 70	98956	3256	3776	1666	2475	4583	1096	1577	1541
70 bis unter 75	61748	2359	2336	876	1496	2995	657	889	948
75 bis unter 80	71443	2755	2650	925	1780	3558	749	917	966
80 bis unter 85	51973	1847	1806	629	1318	2644	485	621	731
85 bis unter 90	22161	787	788	237	527	1185	183	313	298
90 und älter	6298	227	238	60	150	359	52	88	78
Insgesamt	2578312	89889	125891	50216	86131	139794	50633	33724	36223

Noch: 2.8. Wohnbevölkerung nach Altersgruppen am 31.12.1990

Altersgruppe nach Jahren	Bad Lieben- werda	Beeskow	Belzig	Bernau	Branden- burg, Land	Calau	Cottbus, Land	Ebers- walde	Eisen- hütten- stadt, Land
unter 1	559	403	357	707	397	591	409	919	159
1 bis unter 3	1179	943	841	1662	865	1361	956	2104	414
3 bis unter 6	2112	1600	1348	2918	1466	2228	1574	3167	730
6 bis unter 7	721	513	474	1010	535	737	622	1096	270
7 bis unter 14	5240	3805	3277	7273	3415	5261	4374	7700	2017
14 bis unter 15	607	421	366	848	413	611	494	974	263
15 bis unter 16	600	390	374	851	392	567	432	894	237
16 bis unter 17	584	385	360	755	347	596	469	859	196
17 bis unter 18	555	388	328	760	392	560	432	834	212
18 bis unter 19	681	372	324	855	395	645	468	940	208
19 bis unter 25	4137	2947	2470	5081	2573	4911	3248	6519	1369
25 bis unter 30	3908	3179	2661	5671	2874	4490	3178	6697	1347
30 bis unter 35	4063	3114	2724	5735	2810	4087	3404	6478	1490
35 bis unter 40	3837	2859	2402	5675	2861	3833	3311	6223	1602
40 bis unter 45	2545	1743	1524	3892	1802	2860	2096	4282	1034
45 bis unter 50	3021	1881	1704	4656	1920	3783	2349	5034	1065
50 bis unter 55	4098	2746	2421	5626	2565	4797	3108	6557	1590
55 bis unter 59	2614	1801	1689	3573	1938	2779	2188	3940	1058
59 bis unter 60	558	375	422	757	418	588	507	841	284
60 bis unter 64	2425	1512	1548	2829	1688	2269	1964	3279	1046
64 bis unter 65	537	313	329	537	369	482	427	634	228
65 bis unter 70	2453	1484	1537	2448	1658	2163	1880	2852	921
70 bis unter 75	1501	828	956	1652	1097	1292	1198	1876	534
75 bis unter 80	1705	1105	1098	1981	1231	1361	1391	2159	620
80 bis unter 85	1282	751	784	1518	888	984	989	1484	448
85 bis unter 90	568	373	304	650	420	429	489	630	212
90 und älter	137	104	61	182	126	123	137	178	59
Insgesamt	52227	36335	32683	70102	35855	54388	42094	79150	19613

Noch: 2.8. Wohnbevölkerung nach Altersgruppen am 31.12.1990

Altersgruppe nach Jahren	Finsterwalde	Forst	Fürstenwalde	Gransee	Guben	Herzberg	Jüterbog	Königs Wusterhausen	Kyritz
unter 1	573	458	1065	476	476	415	398	842	402
1 bis unter 3	1330	951	2451	1112	1081	968	879	1855	829
3 bis unter 6	2113	1532	4146	1862	1742	1494	1501	3084	1442
6 bis unter 7	720	478	1401	657	621	518	510	1074	499
7 bis unter 14	5328	3574	10384	4136	4094	3512	3392	8139	3380
14 bis unter 15	584	430	1229	498	458	428	395	949	382
15 bis unter 16	591	375	1054	479	442	402	404	818	360
16 bis unter 17	558	389	1092	428	492	419	360	835	332
17 bis unter 18	569	365	1062	436	477	435	377	863	341
18 bis unter 19	611	404	1154	504	545	452	385	896	387
19 bis unter 25	4377	3112	7851	3427	3657	3105	2779	6467	2660
25 bis unter 30	4388	3072	8260	3739	3484	2951	2932	6528	2727
30 bis unter 35	4184	2913	8220	3394	3172	2844	2790	6498	2725
35 bis unter 40	3913	2819	8331	3331	3292	2693	2462	6207	2553
40 bis unter 45	2631	1864	5441	2015	2169	1811	1632	4493	1668
45 bis unter 50	3337	2034	6436	2387	2811	2045	2105	6009	1827
50 bis unter 55	4240	2854	8270	3305	2985	2702	2750	7572	2384
55 bis unter 59	2632	1847	5300	2325	1669	1789	1772	4856	1613
59 bis unter 60	575	418	1110	544	382	410	411	1071	363
60 bis unter 64	2302	1759	4307	1959	1405	1616	1509	3873	1412
64 bis unter 65	540	388	826	384	338	298	331	785	348
65 bis unter 70	2549	1684	3737	1724	1334	1704	1553	3274	1548
70 bis unter 75	1545	983	2325	1052	830	1021	1074	2047	835
75 bis unter 80	1847	1344	2805	1255	1017	1115	1337	2343	956
80 bis unter 85	1266	1036	2165	917	861	779	911	1839	702
85 bis unter 90	482	440	930	377	396	350	368	818	293
90 und älter	146	128	277	87	103	97	104	267	76
Insgesamt	53931	37651	101629	42810	40333	36373	35421	84302	33044

Noch: 2.8. Wohnbevölkerung nach Altersgruppen am 31.12.1990

Altersgruppe nach Jahren	Lübben	Luckau	Luckenwalde	Nauen	Neuruppin	Oranienburg	Perleberg	Potsdam, Land	Prenzlau
unter 1	362	359	454	766	738	1337	745	1071	484
1 bis unter 3	825	724	1171	1808	1706	3194	1803	2521	1102
3 bis unter 6	1279	1262	1833	2956	2946	5041	2894	3960	1855
6 bis unter 7	468	469	617	1017	919	1721	975	1287	616
7 bis unter 14	3230	2776	4065	6574	6552	12276	6370	9289	4466
14 bis unter 15	370	291	453	746	821	1408	813	1075	512
15 bis unter 16	344	326	419	716	736	1274	692	981	494
16 bis unter 17	344	272	434	694	689	1234	687	993	451
17 bis unter 18	375	308	422	697	737	1253	638	973	447
18 bis unter 19	369	376	478	799	764	1402	789	1103	501
19 bis unter 25	2599	2363	3473	5573	5244	9637	5631	8286	3391
25 bis unter 30	2621	2342	3615	5979	5580	10713	5962	8368	3561
30 bis unter 35	2563	2283	3224	5623	5229	10114	5387	7499	3679
35 bis unter 40	2391	2148	3121	5090	5027	9450	5051	7220	3283
40 bis unter 45	1451	1266	2160	3421	3348	6521	3504	5026	2204
45 bis unter 50	1778	1494	2714	4710	3757	8595	4214	6854	2183
50 bis unter 55	2575	2122	3271	5949	4601	10817	5846	8344	3089
55 bis unter 59	1640	1460	2142	3947	3071	6975	3676	5068	2299
59 bis unter 60	385	352	460	859	647	1542	796	1111	472
60 bis unter 64	1339	1350	1695	3308	2629	5336	3224	4142	1897
64 bis unter 65	322	309	398	690	566	1052	715	795	381
65 bis unter 70	1368	1382	1819	2756	2456	4479	3311	3567	1748
70 bis unter 75	843	794	1218	1776	1590	2880	2034	2332	992
75 bis unter 80	905	912	1397	2090	1792	3502	2274	2685	1142
80 bis unter 85	706	665	978	1598	1305	2629	1560	1977	767
85 bis unter 90	298	309	407	674	528	1138	595	812	322
90 und älter	75	106	103	216	166	279	192	243	101
Insgesamt	31825	28820	42541	71032	64144	125799	70378	97582	42439

Noch: 2.8. Wohnbevölkerung nach Altersgruppen am 31.12.1990

Altersgruppe nach Jahren	Pritzwalk	Rathenow	Seelow	Senftenberg	Sprenberg	Strausberg	Templin	Wittstock	Zossen
unter 1	391	696	495	1251	469	904	465	303	775
1 bis unter 3	881	1567	1080	2614	992	2191	1014	706	1944
3 bis unter 6	1472	2463	1873	4374	1739	3554	1695	1176	3102
6 bis unter 7	477	790	634	1412	619	1301	543	410	1004
7 bis unter 14	3287	5641	4153	10784	4301	9560	3776	2645	7253
14 bis unter 15	351	722	488	1237	429	1090	423	301	826
15 bis unter 16	326	665	479	1177	419	938	390	273	752
16 bis unter 17	324	619	480	1150	359	897	393	244	760
17 bis unter 18	413	603	425	1130	393	903	380	240	751
18 bis unter 19	425	620	475	1268	471	994	383	255	827
19 bis unter 25	2617	4937	3047	8910	3341	6592	2899	1931	6205
25 bis unter 30	2743	5003	3500	8875	3514	7177	3175	2153	6462
30 bis unter 35	2618	4558	3242	8285	3496	7075	3040	2253	5902
35 bis unter 40	2457	4560	2921	8341	3129	6734	2653	1869	5452
40 bis unter 45	1647	3222	1727	5907	1946	4681	1630	1083	3886
45 bis unter 50	1595	4182	1771	7041	2360	5893	1851	1161	4930
50 bis unter 55	2161	5145	2829	8870	3230	7354	2514	1654	6238
55 bis unter 59	1534	3149	2089	5529	2209	5082	1775	1109	3694
59 bis unter 60	351	660	479	1289	475	1127	395	250	780
60 bis unter 64	1333	2362	1685	5013	1826	3778	1510	972	2963
64 bis unter 65	288	511	368	1090	393	731	288	199	641
65 bis unter 70	1309	2225	1551	5047	1891	2911	1269	842	2552
70 bis unter 75	799	1463	943	3002	1073	1845	773	569	1620
75 bis unter 80	848	1794	984	3374	1240	2092	906	595	1941
80 bis unter 85	552	1292	714	2411	923	1709	610	411	1481
85 bis unter 90	257	510	334	941	387	780	272	162	588
90 und älter	54	135	88	261	112	231	79	52	161
Insgesamt	31510	60094	38854	110583	41736	88124	35101	23818	73490

2.9. Wohnbevölkerung nach Altersgruppen und Geschlecht 1)

Lfd. Nr.	Jahr	Wohn- bevöl- kerung insge- samt	d a v o n		
			arbeitsfäh. Alter		nicht
			ins- gesamt	männ- lich	Kindes
					insgesamt
1	1964 <sup>2)</sup> .....	2608702	1492478	726749	650668
2	1971 <sup>2)</sup> .....	2656567	1517506	753948	650056
3	1975 <sup>2)</sup> .....	2643820	1584282	800434	574220
4	1981 <sup>2)</sup> .....	2658823	1715399	877682	513113
5	1982.....	2661407	1727844	887938	512756
6	1983.....	2663292	1739515	897139	512517
7	1984.....	2660412	1743116	900312	513007
8	1985.....	2659629	1746249	904253	513638
9	1986.....	2663745	1752510	912275	515820
10	1987.....	2666924	1753355	915403	522544
11	1988.....	2669112	1752814	920535	528824
12	1989.....	2641152	1730065	912834	526045

Wohnbevölkerung insgesamt

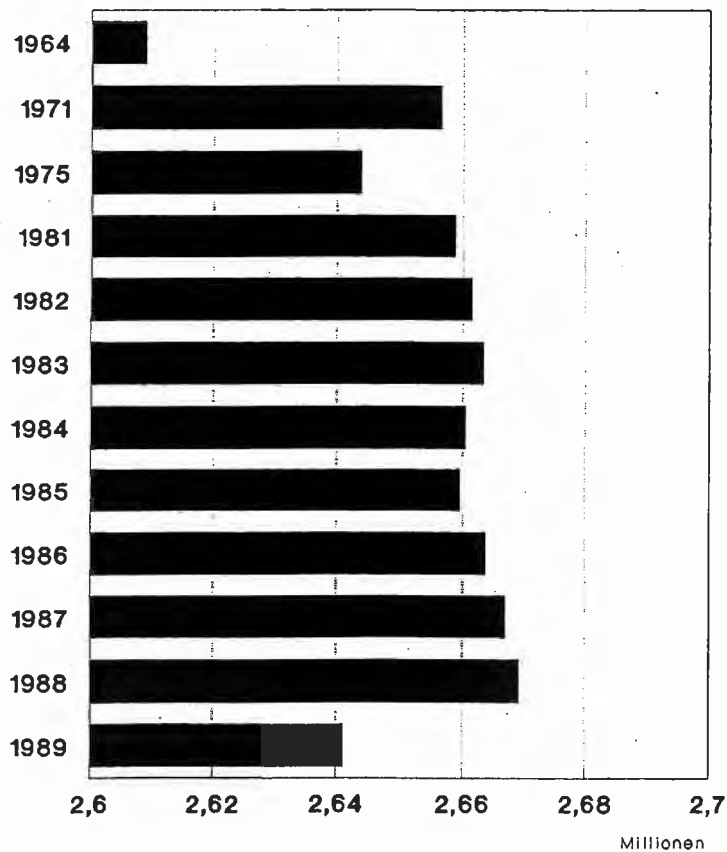



arbeitsfähiges Alter			Von 100 der Bevölkerung waren im			Lfd. Nr.
alter	Rentenalter		arbeitsfähigen Alter	Kindesalter	Rentenalter	
männlich	insgesamt	männlich				
333448	465556	142550	57,2	24,9	17,9	1
333595	489005	148736	57,1	24,5	18,4	2
294811	485318	147293	59,9	21,7	18,4	3
262827	430311	126083	64,5	19,3	16,2	4
262744	420807	118962	64,9	19,3	15,8	5
262682	411260	112630	65,3	19,2	15,4	6
263015	404289	108666	65,5	19,3	15,2	7
263422	399742	106899	65,7	19,3	15,0	8
264372	395415	105032	65,8	19,4	14,8	9
267588	391025	102899	65,7	19,6	14,7	10
270959	387474	100560	65,7	19,8	14,5	11
269581	385042	98924	65,5	19,9	14,6	12

1) Gebietsstand und Wohnbevölkerung 31. Dezember des jeweiligen Jahres

2) Ergebnisse der Volkszählung

## 2.10. Wohnbevölkerung nach ausgewählten Altersgruppen 1)

Lfd. Nr.	Verwaltungsbezirk	Wohn- bevöl- kerung insge- samt	d a v o n		
			15 bis unter 60 (weibl.) bzw. unter 65 Jahre (männl.)		0 bis 15
			ins- gesamt	männ- lich	insgesamt
1	Brandenburg, Stadt.....	89889	58909	30557	17199
2	Cottbus, Stadt.....	125891	83739	42795	27879
3	Eisenhüttenstadt, Stadt	50216	33586	17523	10926
4	Frankfurt(Oder), Stadt.	86131	56857	28972	19577
5	Potsdam, Stadt.....	139794	91979	47094	28805
6	Schwedt(Oder), Stadt...	50633	35223	18085	11356
7	Angermünde.....	33724	21257	11490	6953
8	Bad Freienwalde.....	36223	23105	12332	7423
9	Bad Liebenwerda.....	52227	32549	17275	10418
10	Beeskow.....	36335	22979	12261	7685
11	Belzig.....	32683	20260	10824	6663
12	Bernau.....	70102	45437	24131	14418
13	Brandenburg, Land.....	35855	22220	12019	7091
14	Calau.....	54388	35727	19013	10789
15	Cottbus, Land.....	42094	26252	14380	8429
16	Eberswalde.....	79150	51858	27420	15960
17	Eisenhüttenstadt, Land.	19613	12302	6632	3853
18	Finsterwalde.....	53931	33833	17924	10648
19	Forst.....	37651	23426	12417	7423
20	Fürstenwalde.....	101629	65928	34514	20676
21	Gransee.....	42810	27368	14656	8741
22	Guben.....	40333	26346	13586	8472
23	Herzberg.....	36373	22914	12161	7335
24	Jüterbog.....	35421	22000	11611	7075
25	Königs Wusterhausen....	84302	55313	29257	15943
26	Kyritz.....	33044	20712	11055	6934
27	Lübben.....	31825	20162	10744	6534
28	Luckau.....	28820	17868	9539	5881
29	Luckenwalde.....	42541	26841	13931	8593
30	Nauen.....	71032	45854	24315	13867
31	Neuruppin.....	64144	40840	21482	13682
32	Oranienburg.....	125799	82464	43443	24977
33	Perleberg.....	70378	44588	23574	13600
34	Potsdam, Land.....	97582	64120	33616	19203
35	Prenzlau.....	42439	27068	14417	9035
36	Pritzwalk.....	31510	19930	10609	6859
37	Rathenow.....	60094	39174	20399	11879
38	Seelow.....	38854	24404	13115	8723
39	Senftenberg.....	110583	70462	37980	21672
40	Spremberg.....	41736	26298	14048	8549
41	Strausberg.....	88124	57566	30438	18600
42	Templin.....	35101	22333	11946	7916
43	Wittstock.....	23818	15026	7848	5541
44	Zossen.....	73490	48299	25692	14904
45	Land insgesamt.....	2578312	1665376	877120	528686

1) Gebietsstand und Wohnbevölkerung 31. Dezember 1990

			Von 100 der Bevöl- kerung			Lfd. Nr.
unter Jahre	60 (weibl.) bzw. 65 Jahre (männl.) und älter		15 bis unter 60 bzw. 65 Jahre	0 bis unter 15 Jahre	60 bzw. 65 Jahre und älter	
männlich	insgesamt	männlich				
8791	13781	3509	65,5	19,1	15,3	1
14232	14273	3531	66,5	22,1	11,3	2
5607	5704	1465	66,9	21,8	11,4	3
10015	9697	2323	66,0	22,7	11,3	4
14819	19010	4528	65,8	20,6	13,6	5
5819	4054	984	69,6	22,4	8,0	6
3500	5514	1441	63,0	20,6	16,4	7
3811	5695	1456	63,8	20,5	15,7	8
5305	9260	2392	62,3	19,9	17,7	9
4008	5671	1442	63,2	21,2	15,6	10
3512	5760	1558	62,0	20,4	17,6	11
7462	10247	2701	64,8	20,6	14,6	12
3674	6544	1771	62,0	19,8	18,3	13
5567	7872	2093	65,7	19,8	14,5	14
4292	7413	2011	62,4	20,0	17,6	15
8115	11332	2851	65,5	20,2	14,3	16
1994	3458	927	62,7	19,6	17,6	17
5445	9450	2494	62,7	19,7	17,5	18
3826	6802	1699	62,2	19,7	18,1	19
10626	15025	3800	64,9	20,3	14,8	20
4490	6701	1675	63,9	20,4	15,7	21
4210	5515	1314	65,3	21,0	13,7	22
3769	6124	1616	63,0	20,2	16,8	23
3667	6346	1654	62,1	20,0	17,9	24
8187	13046	3323	65,6	18,9	15,5	25
3537	5398	1424	62,7	21,0	16,3	26
3395	5129	1307	63,4	20,5	16,1	27
2967	5071	1301	62,0	20,4	17,6	28
4386	7107	1828	63,1	20,2	16,7	29
7097	11311	2793	64,6	19,5	15,9	30
7024	9622	2466	63,7	21,3	15,0	31
12804	18358	4616	65,6	19,9	14,6	32
6963	12190	3166	63,4	19,3	17,3	33
9865	14259	3714	65,7	19,7	14,6	34
4612	6336	1627	63,8	21,3	14,9	35
3600	4721	1210	63,2	21,8	15,0	36
6080	9041	2392	65,2	19,8	15,0	37
4409	5727	1553	62,8	22,5	14,7	38
11077	18449	4810	63,7	19,6	16,7	39
4329	6889	1822	63,0	20,5	16,5	40
9528	11958	3094	65,3	21,1	13,6	41
4098	4852	1190	63,6	22,6	13,8	42
2820	3251	844	63,1	23,3	13,6	43
7614	10287	2677	65,7	20,3	14,0	44
270948	384250	98392	64,6	20,5	14,9	45

### 2.11. Männliche Wohnbevölkerung ab 18 Jahren nach dem Familienstand

Jahr	Männliche Wohnbevölkerung ab 18 Jahren	Von 100 der männlichen Wohnbevölkerung ab 18 Jahren sind			
		ledig	verheiratet	verwitwet	geschieden
1971 1) .....	826680	16,0	77,3	4,2	2,5
1981 1) .....	923442	21,8	69,5	3,5	5,2
1989 2) .....	961395	23,2	66,7	3,0	7,1
1990.....	933374	22,1	67,7	3,3	6,9

### 2.12. Weibliche Wohnbevölkerung ab 18 Jahren nach dem Familienstand

Jahr	Weibliche Wohnbevölkerung ab 18 Jahren	Von 100 der weiblichen Wohnbevölkerung ab 18 Jahren sind			
		ledig	verheiratet	verwitwet	geschieden
1971 1) .....	1031835	11,7	62,4	21,0	5,0
1981 1) .....	1066526	14,3	60,2	18,1	7,4
1989 2) .....	1055690	15,0	60,6	15,6	8,9
1990.....	1034217	14,4	60,9	16,0	8,8

1) Ergebnisse der Volkszählung

2) Ergebnisse des Bevölkerungsregisters

2.13. Männliche Wohnbevölkerung ab 18 Jahren nach dem Familienstand am 31.12.1990

Verwaltungsbezirk	Männliche Wohnbevölkerung ab 18 Jahren	Von 100 der männlichen Wohnbevölkerung ab 18 Jahren sind			
		ledig	verheiratet	verwitwet	geschieden
Brandenburg, Stadt.....	32683	20,6	67,8	3,3	8,3
Cottbus, Stadt.....	44269	21,7	67,4	2,3	8,6
Eisenhüttenstadt, Stadt	18197	18,0	71,4	2,8	7,9
Frankfurt(Oder), Stadt.	29689	21,0	68,5	2,4	8,1
Potsdam, Stadt.....	49360	21,6	66,9	2,6	8,8
Schwedt(Oder), Stadt...	18085	22,9	67,9	2,0	7,2
Angermünde.....	12375	23,6	66,9	3,7	5,7
Bad Freienwalde.....	13128	24,4	65,5	3,5	6,6
Bad Liebenwerda.....	18795	21,1	70,4	4,1	4,4
Beeskow.....	13125	24,6	66,4	3,4	5,7
Belzig.....	11818	21,7	69,6	4,0	4,7
Bernau.....	25628	23,4	65,3	3,4	7,9
Brandenburg, Land.....	13174	21,9	69,1	4,0	5,0
Calau.....	20222	21,5	69,0	3,2	6,3
Cottbus, Land.....	15695	22,4	69,5	3,4	4,7
Eberswalde.....	28927	22,4	66,5	3,4	7,6
Eisenhüttenstadt, Land.	7225	20,1	71,0	3,8	5,1
Finstertal.....	19533	21,4	69,5	3,5	5,5
Forst.....	13534	21,7	68,1	3,7	6,6
Fürstenwalde.....	36700	21,1	68,1	3,1	7,7
Gransee.....	15655	24,1	66,1	3,7	6,1
Guben.....	14202	20,1	69,3	3,0	7,7
Herzberg.....	13125	22,5	69,1	3,6	4,8
Jüterbog.....	12678	22,6	68,2	4,0	5,2
Königs Wusterhausen....	31289	21,9	67,0	3,3	7,8
Kyritz.....	11950	24,6	66,1	3,5	5,7
Lübben.....	11485	22,8	68,4	3,3	5,5
Luckau.....	10387	24,2	67,7	3,8	4,3
Luckenwalde.....	15112	21,9	66,9	3,7	7,5
Nauen.....	26034	23,4	65,7	3,6	7,3
Neuruppin.....	22831	23,8	65,9	3,4	6,9
Oranienburg.....	46117	21,7	67,1	3,1	8,1
Perleberg.....	25691	21,6	68,5	3,6	6,3
Potsdam, Land.....	35794	22,4	67,9	3,2	6,5
Prenzlau.....	15372	23,7	67,4	3,5	5,4
Pritzwalk.....	11274	24,3	66,6	3,5	5,6
Rathenow.....	21799	20,8	67,7	3,7	7,8
Seelow.....	13963	23,5	67,6	3,4	5,5
Senftenberg.....	40992	20,1	69,7	3,7	6,5
Spremberg.....	15312	21,2	68,7	3,5	6,6
Strausberg.....	32123	21,7	67,9	3,0	7,4
Templin.....	12499	24,0	66,5	3,1	6,5
Wittstock.....	8286	24,0	66,3	3,4	6,3
Zossen.....	27242	23,9	65,8	3,2	7,0
<b>Land insgesamt.....</b>	<b>933374</b>	<b>22,1</b>	<b>67,7</b>	<b>3,3</b>	<b>6,9</b>

2.14. Weibliche Wohnbevölkerung ab 18 Jahren nach dem Familienstand am 31.12.1990

Verwaltungsbezirk	Weibliche Wohnbevölkerung ab 18 Jahren	Von 100 der weiblichen Wohnbevölkerung ab 18 Jahren sind			
		ledig	verheiratet	verwitwet	geschieden
Brandenburg, Stadt.....	37353	14,2	59,7	15,0	11,1
Cottbus, Stadt.....	49651	16,8	59,8	11,9	11,5
Eisenhüttenstadt, Stadt	19597	12,0	64,1	12,4	11,5
Frankfurt(Oder), Stadt.	33741	16,3	60,5	12,6	10,7
Potsdam, Stadt.....	57234	16,6	57,9	13,5	11,9
Schwedt(Oder), Stadt...	19289	16,2	63,1	10,0	10,7
Angermünde.....	13314	13,3	62,3	18,1	6,3
Bad Freienwalde.....	14400	15,1	59,8	17,3	7,8
Bad Liebenwerda.....	21275	12,8	62,7	18,6	5,9
Beeskow.....	14362	14,7	60,9	17,5	6,9
Belzig.....	13140	13,4	62,7	18,4	5,5
Bernau.....	27690	14,7	60,2	15,9	9,2
Brandenburg, Land.....	14459	12,5	62,8	18,8	5,9
Calau.....	21654	13,6	62,3	15,9	8,2
Cottbus, Land.....	16637	12,8	64,3	18,1	4,8
Eberswalde.....	31676	14,5	60,1	16,1	9,3
Eisenhüttenstadt, Land.	7890	11,7	65,0	18,4	4,8
Finsterwalde.....	22032	13,0	62,0	18,0	7,0
Forst.....	15565	13,3	59,5	18,6	8,5
Fürstenwalde.....	41045	14,7	60,0	16,0	9,3
Gransee.....	17071	14,7	60,5	17,9	6,8
Guben.....	16248	14,4	60,2	15,3	10,1
Herzberg.....	14657	13,5	62,2	17,9	6,4
Jüterbog.....	14527	14,0	59,4	19,6	6,9
Königs Wusterhausen....	34554	13,8	60,5	16,2	9,5
Kyritz.....	13127	14,8	60,2	17,9	7,1
Lübben.....	12743	13,6	61,9	17,8	6,7
Luckau.....	11646	15,0	60,9	18,5	5,6
Luckenwalde.....	17561	15,1	58,4	17,3	9,2
Nauen.....	29024	14,6	59,4	17,4	8,6
Neuruppin.....	25469	16,4	59,3	16,2	8,2
Oranienburg.....	50944	13,6	60,7	15,8	9,9
Perleberg.....	29070	13,8	60,3	17,9	8,0
Potsdam, Land.....	39638	15,3	61,2	14,9	8,6
Prenzlau.....	16640	13,6	62,3	17,1	7,0
Pritzwalk.....	12314	14,8	61,2	17,3	6,7
Rathenow.....	24529	14,3	59,9	16,3	9,6
Seelow.....	14784	12,4	64,0	17,3	6,4
Senftenberg.....	44462	12,1	61,5	18,0	8,3
Spremberg.....	16704	11,9	61,9	17,5	8,7
Strausberg.....	34663	13,5	63,0	14,8	8,7
Templin.....	13523	15,1	61,6	16,1	7,2
Wittstock.....	9234	17,8	60,5	14,5	7,2
Zossen.....	29081	14,6	60,9	15,4	9,1
<b>Land insgesamt.....</b>	<b>1034217</b>	<b>14,4</b>	<b>60,9</b>	<b>16,0</b>	<b>8,8</b>

## 2.15. Ausländische Bürger nach dem Geschlecht am 31.12.1990

Verwaltungsbezirk	Ausländische Bürger			
	insgesamt	männlich	weiblich	je 1000 Personen der Wohnbevölkerung
Brandenburg, Stadt.....	661	371	290	7,4
Cottbus, Stadt.....	2646	1727	919	21,0
Eisenhüttenstadt, Stadt	755	598	157	15,0
Frankfurt(Oder), Stadt.	814	503	311	9,5
Potsdam, Stadt.....	866	535	331	6,2
Schwedt(Oder), Stadt...	711	535	176	14,0
Angermünde.....	74	47	27	2,2
Bad Freienwalde.....	111	68	43	3,1
Bad Liebenwerda.....	66	31	35	1,3
Beeskow.....	272	122	150	7,5
Belzig.....	82	39	43	2,5
Bernau.....	297	158	139	4,2
Brandenburg, Land.....	45	19	26	1,3
Calau.....	704	602	102	12,9
Cottbus, Land.....	459	411	48	10,9
Eberswalde.....	879	729	150	11,1
Eisenhüttenstadt, Land.	58	40	18	3,0
Finstertal.....	193	147	46	3,6
Forst.....	208	87	121	5,5
Fürstenwalde.....	543	352	191	5,3
Gransee.....	102	59	43	2,4
Guben.....	768	443	325	19,0
Herzberg.....	44	26	18	1,2
Jüterbog.....	45	26	19	1,3
Königs Wusterhausen....	354	192	162	4,2
Kyritz.....	64	38	26	1,9
Lübben.....	28	11	17	0,9
Luckau.....	42	30	12	1,5
Luckenwalde.....	150	58	92	3,5
Nauen.....	203	88	115	2,9
Neuruppin.....	126	55	71	2,0
Oranienburg.....	540	338	202	4,3
Perleberg.....	442	359	83	6,3
Potsdam, Land.....	513	335	178	5,3
Prenzlau.....	103	58	45	2,4
Pritzwalk.....	19	13	6	0,6
Rathenow.....	423	320	103	7,0
Seelow.....	122	76	46	3,1
Senftenberg.....	1989	1793	196	18,0
Spremberg.....	435	386	49	10,4
Strausberg.....	342	131	211	3,9
Templin.....	96	78	18	2,7
Wittstock.....	44	23	21	1,8
Zossen.....	1027	886	141	14,0
<b>Land insgesamt 1990....</b>	<b>18465</b>	<b>12943</b>	<b>5522</b>	<b>7,2</b>
<b>1989....</b>	<b>27430</b>	<b>19920</b>	<b>7510</b>	<b>10,4</b>

2.16. Ausländische Bürger nach Altersgruppen am 31.12.1990

Verwaltungsbezirk	Ausländische Bürger			
	bis unter 18 Jahre	18 bis unter 25 Jahre	25 bis unter 50 Jahre	50 Jahre und älter
Brandenburg, Stadt.....	116	99	382	64
Cottbus, Stadt.....	295	482	1634	235
Eisenhüttenstadt, Stadt	70	79	517	89
Frankfurt(Oder), Stadt.	157	102	467	88
Potsdam, Stadt.....	130	100	558	78
Schwedt(Oder), Stadt...	64	65	508	74
Angermünde.....	12	4	43	15
Bad Freienwalde.....	15	10	67	19
Bad Liebenwerda.....	12	3	29	22
Beeskow.....	21	74	162	15
Belzig.....	22	9	34	17
Bernau.....	55	22	183	37
Brandenburg, Land.....	7	3	18	17
Calau.....	52	75	500	77
Cottbus, Land.....	16	15	364	64
Eberswalde.....	92	93	623	71
Eisenhüttenstadt, Land.	13	3	29	13
Finsterwalde.....	27	57	99	10
Forst.....	27	57	106	18
Fürstenwalde.....	73	66	362	42
Gransee.....	6	25	48	23
Guben.....	164	95	447	62
Herzberg.....	12	-	19	13
Jüterbog.....	.	.	25	13
Königs Wusterhausen....	56	29	216	53
Kyritz.....	3	4	39	18
Lübben.....	4	2	15	7
Luckau.....	.	16	20	.
Luckenwalde.....	12	54	71	13
Nauen.....	17	37	116	33
Neuruppin.....	13	41	54	18
Oranienburg.....	87	50	330	73
Perleberg.....	26	109	264	43
Potsdam, Land.....	55	58	329	71
Prenzlau.....	23	6	62	12
Pritzwalk.....	2	2	11	4
Rathenow.....	47	53	295	28
Seelow.....	13	25	70	14
Senftenberg.....	88	177	1524	200
Spremberg.....	19	59	329	28
Strausberg.....	58	23	188	73
Templin.....	7	23	55	11
Wittstock.....	2	11	24	7
Zossen.....	74	156	741	56
<b>Land insgesamt 1990....</b>	<b>2075</b>	<b>2474</b>	<b>11977</b>	<b>1939</b>
<b>1989....</b>	<b>1828</b>	<b>5286</b>	<b>18124</b>	<b>2192</b>



## 2.17. Eheschließungen und Eheschließende

Jahr	Eheschließungen		Eheschließende	
	insgesamt	je 100 der Wohnbevölkerung	insgesamt	je 100 der Wohnbevölkerung
1955.....	23923	0,9	.	.
1960.....	25360	1,0	.	.
1965.....	18120	0,7	.	.
1970.....	18599	0,7	37863	1,4
1975.....	21831	0,8	43547	1,6
1981.....	20455	0,8	40691	1,5
1982.....	19893	0,7	39942	1,5
1983.....	20260	0,8	40988	1,5
1984.....	22323	0,8	44567	1,7
1985.....	21707	0,8	43502	1,6
1986.....	22894	0,9	45199	1,7
1987.....	23435	0,9	46390	1,7
1988.....	22720	0,9	45042	1,7
1989. 1).....	21151	0,8	41424	1,6
1990. 1).....	16815	0,6	...	...

1) Vorläufiges Ergebnis

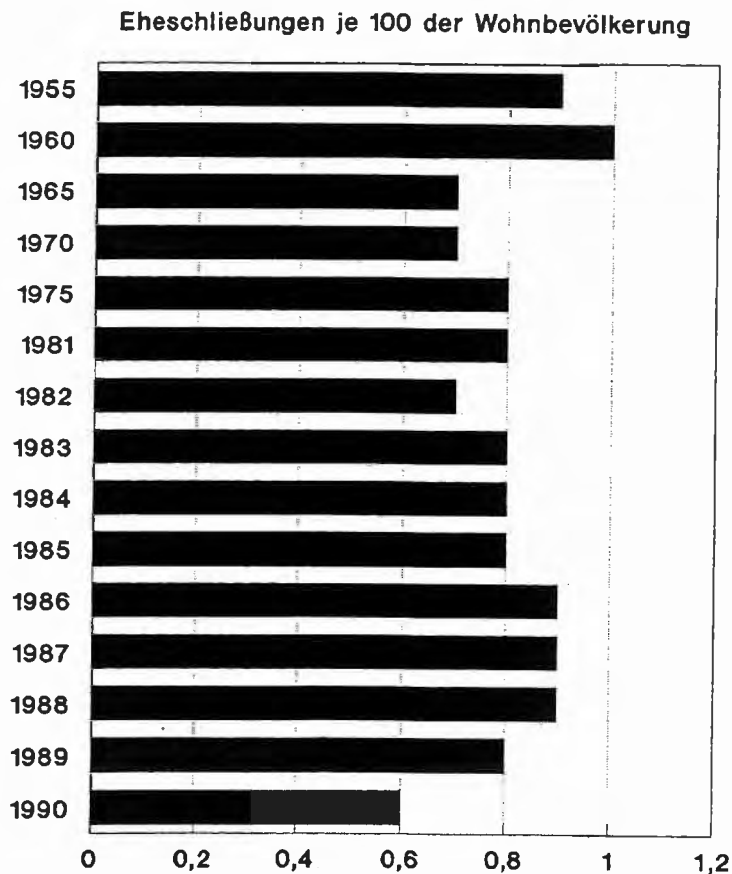

2.18. Eheschließungen (Vorläufiges Ergebnis)

Verwaltungsbezirk	Eheschließungen	
	insgesamt	je 100 der Wohnbevölkerung
Brandenburg, Stadt.....	622	0,7
Cottbus, Stadt.....	722	0,6
Eisenhüttenstadt, Stadt	348	0,7
Frankfurt(Oder), Stadt.	708	0,8
Potsdam, Stadt.....	1126	0,8
Schwedt(Oder), Stadt...	345	0,7
Angermünde.....	180	0,5
Bad Freienwalde.....	214	0,6
Bad Liebenwerda.....	269	0,5
Beeskow.....	187	0,5
Belzig.....	185	0,6
Bernau.....	429	0,6
Brandenburg, Land.....	185	0,5
Calau.....	373	0,7
Cottbus.....	378	0,9
Eberswalde.....	535	0,7
Eisenhüttenstadt, Land.	90	0,5
Finstertal.....	369	0,7
Forst.....	244	0,6
Fürstentum.....	709	0,7
Gransee.....	252	0,6
Guben.....	259	0,6
Herzberg.....	208	0,6
Jüterbog.....	202	0,6
Königs Wusterhausen....	534	0,6
Kyritz.....	222	0,7
Lübben.....	312	1,0
Luckau.....	189	0,7
Luckenwalde.....	314	0,7
Nauen.....	475	0,7
Neuruppin.....	400	0,6
Oranienburg.....	854	0,7
Perleberg.....	405	0,6
Potsdam, Land.....	507	0,5
Prenzlau.....	267	0,6
Pritzwalk.....	190	0,6
Rathenow.....	421	0,7
Seelow.....	216	0,6
Senftenberg.....	660	0,6
Spremberg.....	240	0,6
Strausberg.....	586	0,7
Templin.....	241	0,7
Wittstock.....	163	0,7
Zossen.....	480	0,6
Land insgesamt.....	16815	0,6

## 2.19. Ehescheidungen

Jahr	Ehescheidungen			
	insgesamt	je 10 000 der		je 100 Eheschließungen
		Bevölkerung	Bevölkerung im heiratsfähigen Alter <sup>1)</sup>	
1965.....	3956	15,1	21,3	21,8
1970.....	4290	16,2	23,1	23,1
1975.....	7003	26,5	36,3	32,1
1981.....	8168	30,7	41,0	39,9
1982.....	8297	31,2	40,8	41,7
1983.....	8447	31,7	41,3	41,7
1984.....	8271	31,1	40,4	37,1
1985.....	8518	32,0	41,5	39,2
1986.....	8731	32,8	42,4	38,1
1987.....	8470	31,8	41,0	36,1
1988.....	8449	31,7	40,8	37,2
1989.....	8401	31,8	41,6	39,7
1990.....	5282	20,4	26,7	31,4

1) Summe der ehemaligen Bezirke Potsdam, Frankfurt und Cottbus

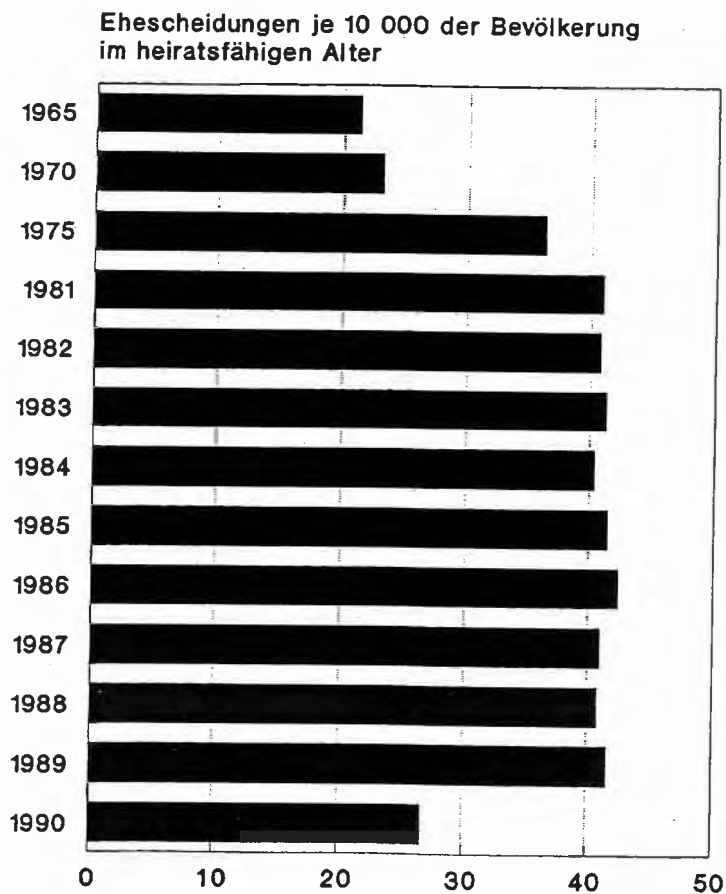

Noch: 2.19. Ehescheidungen

Verwaltungsbezirk	Ehescheidungen 1)			
	insgesamt	je 10 000 der		je 100 Eheschließungen (Vorläufiges Ergebnis)
		Bevölkerung	Bevölkerung im heiratsfähigen Alter	
Brandenburg, Stadt. <sup>2)</sup> ....	273	21,6	27,8	33,8
Cottbus, Stadt.....	388	30,7	41,1	53,7
Eisenhüttenstadt, Stadt <sup>2)</sup>	194	27,5	36,2	44,3
Frankfurt(Oder), Stadt...	107	12,4	16,9	15,1
Potsdam, Stadt.....	233	16,7	21,9	20,7
Schwedt(Oder), Stadt.....	140	24,7	37,0	40,6
Angermünde.....	75	22,1	29,0	41,7
Bad Freienwalde.....	100	27,5	36,2	46,7
Bad Liebenwerda.....	94	17,9	23,3	34,9
Beeskow.....	64	17,5	23,1	34,2
Belzig.....	46	14,0	18,3	24,9
Bernau.....	179	25,5	33,5	41,7
Calau.....	140	25,4	33,0	37,5
Cottbus, Land.....	39	9,2	12,0	10,3
Eberswalde.....	194	24,4	31,8	36,3
Finsterwalde.....	117	21,6	28,0	31,7
Forst.....	72	19,0	24,6	29,5
Fürstenwalde.....	264	25,8	33,7	37,2
Gransee.....	79	18,4	24,0	31,3
Guben.....	92	22,3	29,3	35,5
Herzberg.....	56	15,4	20,1	26,9
Jüterbog.....	61	17,2	22,3	30,2
Königs Wusterhausen.....	196	23,2	29,7	36,7
Kyritz.....	53	16,0	21,0	23,9
Lübben.....	60	18,8	24,7	19,2
Luckau.....	48	16,6	21,7	25,4
Luckenwalde.....	82	19,1	24,8	26,1
Nauen.....	156	21,9	28,2	32,8
Neuruppin.....	73	11,3	15,0	18,3
Oranienburg.....	349	27,6	35,8	40,9
Perleberg.....	57	8,0	10,3	14,1
Potsdam, Land.....	191	19,6	25,3	37,7
Prenzlau.....	62	14,5	19,2	23,2
Pritzwalk.....	50	15,8	21,1	26,3
Rathenow.....	100	16,4	21,2	23,8
Seelow.....	48	12,3	16,6	22,2
Senftenberg.....	218	19,6	25,3	33,0
Spremberg.....	117	27,9	36,4	48,8
Strausberg.....	159	18,0	23,8	27,1
Templin.....	42	11,9	16,1	17,4
Wittstock.....	37	15,3	20,8	22,7
Zossen.....	177	24,0	31,2	36,9
<b>Land insgesamt.....</b>	<b>5282</b>	<b>20,4</b>	<b>26,7</b>	<b>31,4</b>

1) Nach Kreisgerichten  
 2) einschließlich Landkreis

## 2.20. Lebendgeborene nach dem Geschlecht

Jahr	L e b e n d g e b o r e n e			
	insgesamt	männlich	weiblich	Knaben je 100 Mädchen
1955.....	47660	24710	22950	108
1960.....	49942	25534	24408	105
1965.....	46000	23825	22175	107
1970.....	36878	18983	17895	106
1975.....	28990	14925	14065	106
1980.....	40154	20540	19614	105
1981.....	39283	20097	19186	105
1982.....	39990	20597	19393	106
1983.....	39089	20033	19056	105
1984.....	38794	19989	18805	106
1985.....	38824	20088	18736	107
1986.....	37005	18837	18168	104
1987.....	37576	19180	18396	104
1988.....	35872	18422	17450	106
1989. 1).....	32997	16942	16055	106
1990 1).....	29339	15134	14205	107

## 2.21. Gestorbene nach dem Geschlecht, gestorbene Säuglinge und Totgeborene

Jahr	G e s t o r b e n e 2)			darunter Säug- linge	Totge- borene
	insgesamt	männlich	weiblich		
1955.....	32978	16403	16575	2726	896
1960.....	35793	17645	18148	2227	798
1965.....	35076	17018	18058	1198	624
1970.....	36198	17045	19153	709	382
1975.....	36134	16672	19462	466	218
1980.....	35874	16464	19410	575	267
1981.....	35055	15922	19133	520	266
1982.....	34585	15808	18777	528	254
1983.....	33419	15011	18408	470	235
1984.....	33291	14979	18312	411	224
1985.....	33976	14986	18990	389	202
1986.....	33665	14816	18849	357	208
1987.....	32231	14621	17610	342	192
1988.....	32684	14720	17964	315	169
1989. 1).....	31535	14263	17272	265	154
1990 1).....	32167	14890	17277	217	125

1) Vorläufiges Ergebnis

2) ohne Totgeborene

## 2.22. Lebendgeborene nach dem Geschlecht (Vorläufiges Ergebnis)

Verwaltungsbezirk	L e b e n d g e b o r e n e			
	Insgesamt	männlich	weiblich	Knaben je 100 Mädchen
Brandenburg, Stadt.....	1052	537	515	104
Cottbus, Stadt.....	1600	867	733	118
Eisenhüttenstadt, Stadt	571	307	264	116
Frankfurt(Oder), Stadt.	1045	542	503	108
Potsdam, Stadt.....	1662	859	803	107
Schwedt(Oder), Stadt...	632	329	303	109
Angermünde.....	383	185	198	93
Bad Freienwalde.....	442	221	221	100
Bad Liebenwerda.....	564	297	267	111
Beeskow.....	406	217	189	115
Belzig.....	361	172	189	91
Bernau.....	717	386	331	117
Brandenburg, Land.....	409	197	212	93
Calau.....	601	304	297	102
Cottbus, Land.....	427	221	206	107
Eberswalde.....	933	489	444	110
Eisenhüttenstadt, Land.	156	85	71	120
Finsterwalde.....	581	297	284	105
Forst.....	473	258	215	120
Fürstenwalde.....	1056	544	512	106
Gransee.....	491	266	225	118
Guben.....	474	237	237	100
Herzberg.....	423	207	216	96
Jüterbog.....	404	219	185	118
Königs Wusterhausen....	847	414	433	96
Kyritz.....	404	208	196	106
Lübben.....	365	174	191	91
Luckau.....	355	171	184	93
Luckenwalde.....	460	249	211	118
Nauen.....	795	435	360	121
Neuruppin.....	736	362	374	97
Oranienburg.....	1362	691	671	103
Perleberg.....	755	396	359	110
Potsdam, Land.....	1059	526	533	99
Prenzlau.....	502	245	257	95
Pritzwalk.....	395	209	186	112
Rathenow.....	705	389	316	123
Seelow.....	512	255	257	99
Senftenberg.....	1263	610	653	93
Spremberg.....	479	268	211	127
Strausberg.....	915	473	442	107
Templin.....	467	242	225	108
Wittstock.....	307	164	143	115
Zossen.....	793	410	383	107
Land insgesamt.....	29339	15134	14205	107

2.23. Gestorbene nach dem Geschlecht, gestorbene Säuglinge und Totgeborene (Vorläufiges Ergebnis)

Verwaltungsbezirk	G e s t o r b e n e 1)			darunter Säug- linge	Totge- borene
	insgesamt	männlich	weiblich		
Brandenburg, Stadt.....	1087	472	615	12	5
Cottbus, Stadt.....	1140	533	607	14	4
Eisenhüttenstadt, Stadt	464	238	226	3	.
Frankfurt(Oder), Stadt.	830	377	453	9	.
Potsdam, Stadt.....	1497	627	870	15	7
Schwedt(Oder), Stadt...	352	166	186	4	3
Angermünde.....	451	233	218	-	-
Bad Freienwalde.....	494	242	252	.	.
Bad Liebenwerda.....	727	328	399	6	5
Beeskow.....	494	230	264	3	.
Belzig.....	434	216	218	3	6
Bernau.....	890	397	493	5	8
Brandenburg, Land.....	517	233	284	3	.
Calau.....	662	301	361	4	.
Cottbus, Land.....	530	254	276	5	-
Eberswalde.....	1036	447	589	5	4
Eisenhüttenstadt, Land.	278	129	149	3	-
Finsterwalde.....	773	358	415	5	.
Forst.....	545	226	319	5	.
Fürstenwalde.....	1316	605	711	7	.
Gransee.....	569	282	287	5	4
Guben.....	461	196	265	3	.
Herzberg.....	499	232	267	.	.
Jüterbog.....	510	236	274	.	.
Königs Wusterhausen....	1039	478	561	5	3
Kyritz.....	452	223	229	.	.
Lübben.....	378	191	187	.	-
Luckau.....	395	179	216	.	.
Luckenwalde.....	588	280	308	5	5
Nauen.....	1029	465	564	3	5
Neuruppin.....	825	366	459	4	4
Oranienburg.....	1560	750	810	8	6
Perleberg.....	1049	484	565	.	.
Potsdam, Land.....	1190	558	632	-	.
Prenzlau.....	607	300	307	7	3
Pritzwalk.....	396	194	202	4	3
Rathenow.....	810	387	423	8	.
Seelow.....	481	210	271	3	.
Senftenberg.....	1576	757	819	11	9
Spremberg.....	558	264	294	3	3
Strausberg.....	1032	485	547	14	6
Templin.....	398	191	207	.	.
Wittstock.....	309	140	169	.	.
Zossen.....	939	430	509	10	3
<b>Land insgesamt.....</b>	<b>32167</b>	<b>14890</b>	<b>17277</b>	<b>217</b>	<b>125</b>

1) ohne Totgeborene

## 2.24. Ziffern der natürlichen Bevölkerungsbewegung

Jahr	Lebendgeborene	Gestorbene	Totgeborene	Gestorbene Säuglinge
	je 1000			
	der Bevölkerung		der Geborenen	der Lebendgeborenen
1955.....	17,5	12,1	18,5	57,2
1960.....	18,8	13,5	15,7	44,6
1965.....	17,6	13,4	13,4	26,0
1970.....	13,9	13,7	10,3	19,2
1975.....	11,0	13,7	7,5	16,1
1980.....	15,1	13,5	6,6	14,3
1981.....	14,8	13,2	6,7	13,2
1982.....	15,0	13,0	6,3	13,2
1983.....	14,7	12,6	6,0	12,0
1984.....	14,6	12,5	5,7	10,6
1985.....	14,6	12,8	5,2	10,0
1986.....	13,9	12,7	5,6	9,6
1987.....	14,1	12,1	5,1	9,1
1988.....	13,4	12,3	4,7	8,8
1989. 1).....	12,4	11,8	4,6	8,0
1990 1).....	11,3	12,4	4,2	7,4

1) Vorläufiges Ergebnis

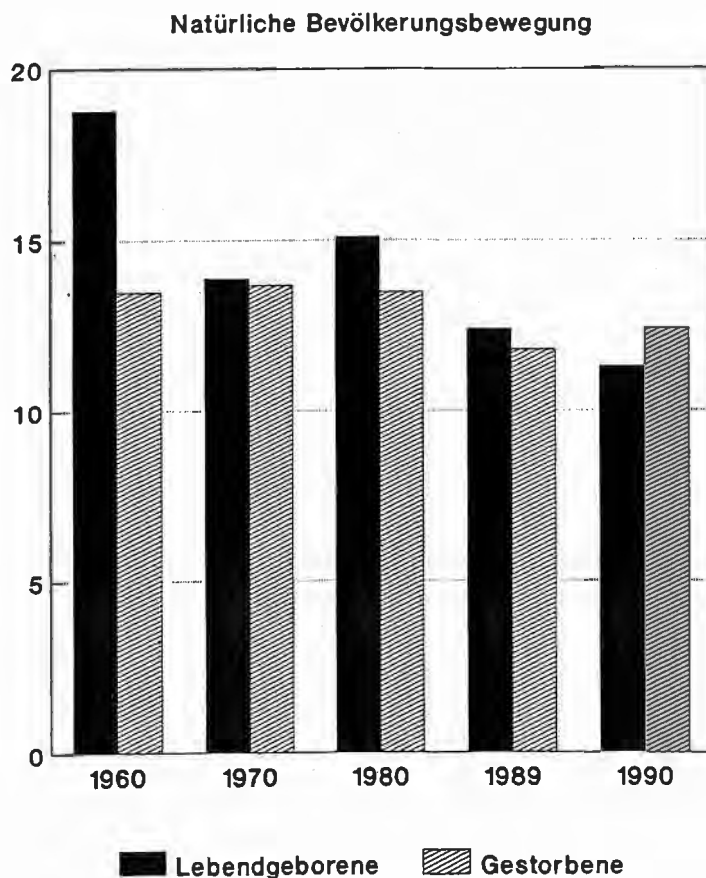



2.25. Ziffern der natürlichen Bevölkerungsbewegung  
(Vorläufiges Ergebnis)

Verwaltungsbezirk	Lebend- geborene	Gestorbene	Totge- borene	Gestorbene Säuglinge
	je 1000			
	der Bevölkerung	der Geborenen	der Lebend- geborenen	
Brandenburg, Stadt.....	11,6	12,0	4,7	11,4
Cottbus, Stadt.....	12,7	9,0	2,5	8,8
Eisenhüttenstadt, Stadt	11,2	9,1	1,7	5,3
Frankfurt(Oder), Stadt.	12,1	9,6	1,9	8,6
Potsdam, Stadt.....	11,9	10,7	4,2	9,0
Schwedt(Oder), Stadt...	12,4	6,9	4,7	6,3
Angermünde.....	11,3	13,3	-	-
Bad Freienwalde.....	12,2	13,7	2,3	2,3
Bad Liebenwerda.....	10,8	13,9	8,8	10,6
Beeskow.....	11,1	13,5	4,9	7,4
Belzig.....	11,0	13,2	16,3	8,3
Bernau.....	10,2	12,7	11,0	7,0
Brandenburg, Land.....	11,4	14,4	2,4	7,3
Calau.....	10,9	12,0	1,7	6,7
Cottbus, Land.....	10,1	12,5	-	11,7
Eberswalde.....	11,7	13,0	4,3	5,4
Eisenhüttenstadt, Land.	7,9	14,1	-	19,2
Finsterwalde.....	10,7	14,3	1,7	8,6
Forst.....	12,5	14,4	4,2	10,6
Fürstenwalde.....	10,3	12,9	1,9	6,6
Gransee.....	11,4	13,2	8,1	10,2
Guben.....	11,5	11,2	4,2	6,3
Herzberg.....	11,6	13,7	2,4	4,7
Jüterbog.....	11,4	14,4	2,5	2,5
Königs Wusterhausen....	10,0	12,3	3,5	5,9
Kyritz.....	12,2	13,6	2,5	2,5
Lübben.....	11,4	11,8	-	2,7
Luckau.....	12,3	13,7	5,6	5,6
Luckenwalde.....	10,7	13,7	10,8	10,9
Nauen.....	11,1	14,4	6,3	3,8
Neuruppin.....	11,4	12,8	5,4	5,4
Oranienburg.....	10,8	12,4	4,4	5,9
Perleberg.....	10,7	14,8	2,6	2,6
Potsdam, Land.....	10,9	12,2	1,9	-
Prenzlau.....	11,8	14,2	5,9	13,9
Pritzwalk.....	12,5	12,5	7,5	10,1
Rathenow.....	11,6	13,3	1,4	11,3
Seelow.....	13,1	12,3	2,0	5,9
Senftenberg.....	11,3	14,2	7,1	8,7
Spremberg.....	11,4	13,3	6,2	6,3
Strausberg.....	10,4	11,7	6,5	15,3
Templin.....	13,2	11,3	2,1	2,1
Wittstock.....	12,7	12,8	6,5	6,5
Zossen.....	10,7	12,7	3,8	12,6
<b>Land insgesamt.....</b>	<b>11,3</b>	<b>12,4</b>	<b>4,2</b>	<b>7,4</b>

## 2.26. Natürliche und räumliche Bevölkerungsbewegung

Jahr	Lebendgeborenen- (+) bzw. Gestorbenen- (-) überschuß		Wanderungsgewinn (+) bzw. -verlust (-)	
	absolut	je 1000 der Bevölkerung	absolut	je 1000 der Bevölkerung
1955.....	+ 14682	+ 5,4	.	.
1960.....	+ 14149	+ 5,3	.	.
1965.....	+ 10924	+ 4,2	.	.
1970.....	+ 680	+ 0,3	.	.
1975.....	- 7144	- 2,7	.	.
1980.....	+ 4280	+ 1,6	.	.
1981.....	+ 4228	+ 1,6	.	.
1982.....	+ 5405	+ 2,0	.	.
1983.....	+ 5670	+ 2,1	.	.
1984.....	+ 5503	+ 2,1	.	.
1985.....	+ 4848	+ 1,8	.	.
1986.....	+ 3340	+ 1,3	.	.
1987.....	+ 5345	+ 2,0	.	.
1988.....	+ 3188	+ 1,2	.	.
1989.....	+ 1462	+ 0,5	.	.
1990 <sup>1)</sup> .....	- 2828	- 1,1	- 60545	- 23,4

1) Vorläufiges Ergebnis

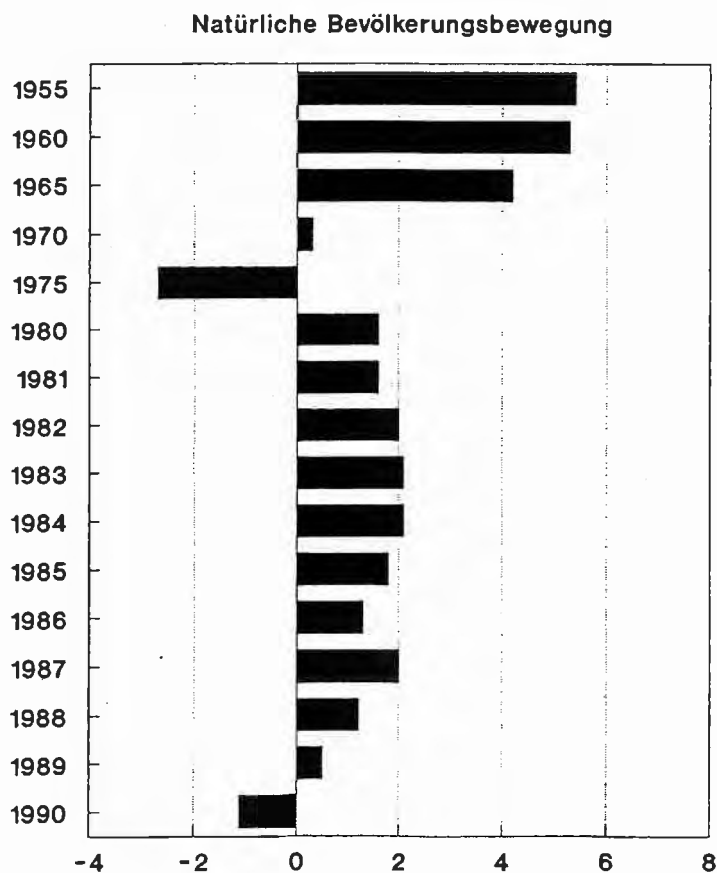

2.27. Natürliche und räumliche Bevölkerungsbewegung  
(Vorläufiges Ergebnis)

Verwaltungsbezirk	Lebendgeborenen -(+) bzw. Gestorbenen- (-) überschuß		Wanderungsgewinn (+) bzw. -verlust (-)	
	absolut	je 1000 der Bevölkerung	absolut	je 1000 der Bevölkerung
Brandenburg, Stadt.....	- 35	- 0,4	- 3903	- 43,2
Cottbus, Stadt.....	+ 460	+ 3,6	- 3717	- 29,4
Eisenhüttenstadt, Stadt	+ 107	+ 2,1	- 2453	- 48,2
Frankfurt(Oder), Stadt.	+ 215	+ 2,5	- 1060	- 12,3
Potsdam, Stadt.....	+ 165	+ 1,2	- 1842	- 13,2
Schwedt(Oder), Stadt...	+ 280	+ 5,5	- 2021	- 39,5
Angermünde.....	- 68	- 2,0	- 511	- 15,1
Bad Freienwalde.....	- 52	- 1,4	- 640	- 17,6
Bad Liebenwerda.....	- 163	- 3,1	- 812	- 15,5
Beeskow.....	- 88	- 2,4	- 627	- 17,1
Belzig.....	- 73	- 2,2	- 570	- 17,3
Bernau.....	- 173	- 2,5	- 1668	- 23,8
Brandenburg, Land.....	- 108	- 3,0	- 662	- 18,4
Calau.....	- 61	- 1,1	- 1612	- 29,3
Cottbus, Land.....	- 103	- 2,4	- 585	- 13,9
Eberswalde.....	- 103	- 1,3	- 2056	- 25,9
Eisenhüttenstadt, Land.	- 122	- 6,2	- 433	- 21,9
Finsterwalde.....	- 192	- 3,5	- 1254	- 23,2
Forst.....	- 72	- 1,9	- 755	- 20,0
Fürstenwalde.....	- 260	- 2,5	- 2374	- 23,2
Gransee.....	- 78	- 1,8	- 702	- 16,3
Guben.....	+ 13	+ 0,3	- 2284	- 55,3
Herzberg.....	- 76	- 2,1	- 390	- 10,7
Jüterbog.....	- 106	- 3,0	- 521	- 14,7
Königs Wusterhausen....	- 192	- 2,3	- 1427	- 16,9
Kyritz.....	- 48	- 1,4	- 785	- 23,7
Lübben.....	- 13	- 0,4	- 517	- 16,2
Luckau.....	- 40	- 1,4	- 385	- 13,3
Luckenwalde.....	- 128	- 3,0	- 1219	- 28,4
Nauen.....	- 234	- 3,3	- 1769	- 24,8
Neuruppin.....	- 89	- 1,4	- 979	- 15,2
Oranienburg.....	- 198	- 1,6	- 3323	- 26,3
Perleberg.....	- 294	- 4,2	- 2652	- 37,4
Potsdam, Land.....	- 131	- 1,3	- 1396	- 14,3
Prenzlau.....	- 105	- 2,5	- 817	- 19,1
Pritzwalk.....	- 1	- 0,0	- 707	- 22,4
Rathenow.....	- 105	- 1,7	- 2315	- 38,0
Seelow.....	+ 31	+ 0,8	- 611	- 15,6
Senftenberg.....	- 313	- 2,8	- 2947	- 26,5
Spremberg.....	- 79	- 1,9	- 967	- 23,1
Strausberg.....	- 117	- 1,3	- 1273	- 14,4
Templin.....	+ 69	+ 2,0	- 464	- 13,2
Wittstock.....	- 2	- 0,1	- 829	- 34,4
Zossen.....	- 146	- 2,0	- 1711	- 23,2
<b>Land insgesamt.....</b>	<b>-2828</b>	<b>- 1,1</b>	<b>-60545</b>	<b>- 23,4</b>

## 2.28. Allgemeine Fruchtbarkeitsziffern

Verwaltungsbezirk	Lebendgeborene, bezogen auf 1000 der zu Beginn des Jahres vorhandenen Frauen im Alter von 15 bis 45 Jahren			
	1975	1980	1989	1990 1)
Brandenburg, Stadt.....	45,9	60,4	60,6	54,6
Cottbus, Stadt.....	54,0	74,9	54,5	53,1
Eisenhüttenstadt, Stadt	54,0	65,4	61,5	51,7
Frankfurt(Oder), Stadt.	66,4	76,3	58,5	52,2
Potsdam, Stadt.....	50,6	66,0	57,5	53,9
Schwedt(Oder), Stadt...	66,1	58,9	56,7	49,8
Angermünde.....	54,0	78,2	67,0	59,5
Bad Freienwalde.....	61,1	70,7	65,7	60,3
Bad Liebenwerda.....	59,7	76,9	56,0	54,8
Beeskow.....	52,6	70,2	64,2	54,6
Belzig.....	55,1	62,6	64,7	56,2
Bernau.....	53,3	65,8	54,5	49,5
Brandenburg, Land.....	54,5	74,6	56,1	58,4
Calau.....	49,8	66,6	58,9	54,0
Cottbus, Land.....	55,9	80,2	57,1	52,6
Eberswalde.....	49,6	65,5	62,3	55,9
Eisenhüttenstadt, Land.	58,7	65,7	55,0	41,2
Finsterwalde.....	52,9	73,5	58,8	53,5
Forst.....	54,7	73,1	64,7	62,3
Fürstenwalde.....	46,4	66,4	53,7	49,8
Gransee.....	52,2	68,3	63,8	57,7
Guben.....	59,8	66,0	58,0	48,8
Herzberg.....	56,6	64,6	66,0	57,8
Jüterbog.....	55,5	64,4	61,2	58,7
Königs Wusterhausen....	41,1	60,2	54,1	50,3
Kyritz.....	51,6	67,7	62,4	60,0
Lübben.....	52,4	77,7	64,3	57,4
Luckau.....	54,8	71,0	63,4	62,9
Luckenwalde.....	48,7	68,9	62,3	51,7
Nauen.....	48,0	64,9	60,2	52,9
Neuruppin.....	57,9	67,7	60,2	54,9
Oranienburg.....	45,8	64,0	59,0	53,0
Perleberg.....	46,7	60,9	60,2	52,8
Potsdam, Land.....	44,7	61,5	59,9	52,4
Prenzlau.....	58,3	76,4	60,5	57,5
Pritzwalk.....	57,8	78,0	64,0	59,6
Rathenow.....	53,5	65,7	60,0	55,1
Seelow.....	62,5	75,0	71,1	66,4
Senftenberg.....	54,2	74,8	60,1	57,6
Spremberg.....	48,4	76,8	57,0	57,9
Strausberg.....	45,3	68,8	57,9	51,6
Templin.....	54,9	62,9	67,1	64,3
Wittstock.....	58,9	77,7	64,4	56,8
Zossen.....	49,2	62,3	63,1	52,1
<b>Land insgesamt.....</b>	<b>52,9</b>	<b>68,7</b>	<b>59,7</b>	<b>54,3</b>

1) Vorläufiges Ergebnis

## 2.29. Altersspezifische Fruchtbarkeitsziffern

Alter der Mutter am Jahresanfang (nach Alters- jahrgängen)	Lebendgeborene, bezogen auf 1000 der zu Beginn des Jahres vorhandenen Frauen		
	1975 <sup>1)</sup>	1980 <sup>1)</sup>	1989 <sup>1)</sup>
14 bis unter 15 Jahre	0,2	0,9	1,0
15 bis unter 16 Jahre	4,1	5,3	3,4
16 bis unter 17 Jahre	14,8	17,0	9,0
17 bis unter 18 Jahre	52,1	53,2	26,8
18 bis unter 19 Jahre	108,0	115,1	62,6
19 bis unter 20 Jahre	150,7	172,5	105,9
20 bis unter 21 Jahre	158,5	200,7	133,5
21 bis unter 22 Jahre	158,0	195,6	151,7
22 bis unter 23 Jahre	151,6	193,2	153,9
23 bis unter 24 Jahre	139,8	172,2	150,6
24 bis unter 25 Jahre	117,0	155,4	146,2
25 bis unter 26 Jahre	101,2	134,5	127,2
26 bis unter 27 Jahre	82,5	111,0	106,8
27 bis unter 28 Jahre	67,6	92,2	88,2
28 bis unter 29 Jahre	53,4	73,4	69,0
29 bis unter 30 Jahre	43,2	58,5	55,3
30 bis unter 31 Jahre	38,0	49,4	44,6
31 bis unter 32 Jahre	27,7	37,1	37,9
32 bis unter 33 Jahre	26,0	29,0	28,3
33 bis unter 34 Jahre	18,5	22,6	24,3
34 bis unter 35 Jahre	15,7	18,8	18,8
35 bis unter 36 Jahre	13,7	13,5	14,4
36 bis unter 37 Jahre	11,0	8,7	11,3
37 bis unter 38 Jahre	7,8	6,9	7,8
38 bis unter 39 Jahre	5,5	5,5	5,8
39 bis unter 40 Jahre	4,5	2,9	3,1
40 bis unter 41 Jahre	3,6	3,0	2,3
41 bis unter 42 Jahre	2,5	2,3	1,2
42 bis unter 43 Jahre	1,7	1,3	1,3
43 bis unter 44 Jahre	0,8	0,7	0,5
44 bis unter 45 Jahre	0,2	0,4	0,1
Durchschnitt <sup>2)</sup>	52,9	68,7	59,7
insgesamt <sup>3)</sup>	1580	1953	1593

- 1) Summe der ehemaligen Bezirke Potsdam, Frankfurt und Cottbus  
2) Allgemeine Fruchtbarkeitsziffer je 1000 der weiblichen Bevölkerung im Alter von 15 bis unter 45 Jahren.  
3) Summe der altersspezifischen Fruchtbarkeitsziffer der Frauen im Alter von 14 bis unter 45 Jahren.



### III. Wahlen

#### Bundestagswahl

Für die Durchführung der Wahl zum 12. Deutschen Bundestag am 2. Dezember 1990 waren folgende Rechtsvorschriften maßgebend:

- a) Gesetz zum Vertrag zur Vorbereitung und Durchführung der ersten gesamtdeutschen Wahl des Deutschen Bundestages zwischen der Deutschen Demokratischen Republik und der Bundesrepublik Deutschland vom 3. August 1990 ( Verfassungsgesetz vom 22. August 1990)
- b) Vertrag zur Vorbereitung und Durchführung der ersten gesamtdeutschen Wahl des Deutschen Bundestages zwischen der Deutschen Demokratischen Republik und der Bundesrepublik Deutschland
- c) Bundeswahlgesetz ( BWG ) in der Fassung vom 1. September 1975 (BGBL. I S.2325 ) mit den Änderungsgesetzen vom:
  20. Juli 1979 ( BGBL. I S.1149 ),
  07. Dezember 1982 ( BGBL. I S.1613 ),
  08. März 1985 ( BGBL. I S.521 ),
  20. Dezember 1988 ( BGBL. I S.2422 ),
  08. Juni 1989 ( BGBL. I S.1026 ),
  11. Juni 1990 ( BGBL. I S.1015 ),
  - und 21. September 1990 ( BGBL. I S.2059 )
- d) Bundeswahlordnung ( BWO ) in der Fassung der Bekanntmachung vom 07. Dezember 1989 ( BGBL. I S.1, ber. 142 ) zuletzt geändert durch die Verordnung vom 14. September 1990 ( BGBL. I S.2030 )
- e) Zehntes Gesetz zur Änderung des Bundeswahlgesetzes sowie zur Änderung des Parteiengesetzes vom 08. Oktober 1990 (BGBL. I S.2141)
- f) Vierte Verordnung zur Änderung der Bundeswahlverordnung vom 09. Oktober 1990 ( BGBL. I S.2159 )

## **Kommunalwahlen**

Rechtsgrundlagen für die Wahlen zu den Kreistagen, Stadtverordnetenversammlungen, Stadtbezirksversammlungen und Gemeindevertretungen am 06. Mai 1990 sind:

das Gesetz vom 06. März 1990 über die Wahlen zu den Kreistagen, Stadtverordnetenversammlungen, Stadtbezirksversammlungen und Gemeindevertretungen und die Ordnung zur Durchführung der Wahlen zu Kreistagen, Stadtverordnetenversammlungen, Stadtbezirksversammlungen und Gemeindevertretungen vom 09. März 1990.

## **Landtagswahl**

Rechtsgrundlagen für die Wahl zum 1. Landtag des Landes Brandenburg am 14. Oktober 1990 waren das Länderwahlgesetz (LWG) vom 22. Juli 1990 über die Wahlen zu Landtagen in der DDR sowie die Ordnung zur Durchführung der Wahlen zu Landtagen in der DDR (Länderwahlordnung) vom 22. Juli 1990.



### 3.1. Ergebnisse der Bundestagswahlen in Brandenburg vom 2. Dezember

Verwaltungsbezirk	Wahlberechtigte	Wahlbeteiligung	gültige Stimmen
	Anzahl	in %	Anzahl
Brandenburg, Stadt.....	69820	70,33	48476
Cottbus, Stadt.....	92154	67,04	61080
Eisenhüttenstadt, Stadt	37381	69,01	25447
Frankfurt(Oder), Stadt.	63030	67,77	42106
Potsdam, Stadt.....	106384	73,79	77683
Schwedt(Oder), Stadt...	37122	62,71	22972
Angermünde.....	25615	67,08	16780
Bad Freienwalde.....	27387	69,18	18580
Bad Liebenwerda.....	40133	76,11	29998
Beeskow.....	27144	72,96	19426
Belzig.....	24944	74,92	18381
Bernau.....	53051	72,37	37803
Brandenburg, Land.....	27618	77,65	21099
Calau.....	41318	72,79	29594
Cottbus, Land.....	31977	76,18	23905
Eberswalde.....	59816	68,14	40150
Eisenhüttenstadt, Land.	15083	76,95	11422
Finsterwalde.....	41634	75,18	30818
Forst.....	29041	68,17	19464
Fürstenwalde.....	77515	72,24	55293
Gransee.....	32769	69,44	22382
Guben.....	30119	68,25	20165
Herzberg.....	27803	75,54	20627
Jüterbog.....	27215	72,68	19500
Königs Wusterhausen....	65686	76,86	49907
Kyritz.....	25161	71,59	17770
Lübben.....	24270	76,28	18234
Luckau.....	21932	76,44	16494
Luckenwalde.....	32765	73,84	23852
Nauen.....	54891	73,17	39605
Neuruppin.....	47894	69,39	32729
Oranienburg.....	96591	74,48	71057
Perleberg.....	54883	72,60	39308
Potsdam, Land.....	75105	76,24	56619
Prenzlau.....	32012	67,20	21035
Pritzwalk.....	23506	72,97	16851
Rathenow.....	46291	72,48	33139
Seelow.....	28745	71,34	20059
Senftenberg.....	83799	69,78	57441
Spremberg.....	31721	72,51	22638
Strausberg.....	66707	72,52	47760
Templin.....	26020	70,01	17894
Wittstock.....	16925	71,30	11906
Zossen.....	55707	73,37	40349
Briefwahlergebnis.....	x	x	35642
Land insgesamt.....	1956684	73,81	1423440

1990 nach Verwaltungsbezirken einschließlich Briefwahlergebnis

Von den gültigen Stimmen entfielen auf						
CDU	SPD	PDS 1)	F.D.P.	B90/Gr <sup>2)</sup>	REP	Sonstige
in %						
33,65	37,77	9,95	9,97	5,89	1,25	1,52
33,30	28,59	17,34	9,66	7,92	1,23	1,96
33,70	31,29	13,18	9,69	6,87	3,11	2,16
32,16	28,18	19,07	7,68	8,70	2,33	1,88
23,72	33,47	19,94	9,48	10,41	1,22	1,76
30,01	33,35	15,74	8,45	8,85	2,17	1,43
36,79	37,60	9,73	6,82	5,75	1,90	1,41
37,12	35,56	9,31	8,72	5,70	1,75	1,84
52,24	23,42	6,12	10,71	4,02	1,79	1,70
34,32	35,35	8,73	9,31	7,39	2,10	2,80
34,88	36,28	8,42	10,86	6,25	1,52	1,79
34,05	31,96	14,47	8,96	6,95	1,77	1,84
38,78	36,55	5,70	10,94	5,40	1,27	1,36
42,17	32,68	7,82	8,89	5,04	1,52	1,88
49,12	26,99	6,21	9,64	4,81	1,34	1,89
35,37	34,46	9,71	8,96	7,10	2,33	2,07
44,97	28,89	6,46	9,52	5,98	2,47	1,71
40,40	33,36	6,90	10,29	5,60	1,25	2,20
43,55	28,74	10,06	8,20	6,04	1,59	1,82
35,15	33,16	11,43	9,15	7,18	2,22	1,71
37,44	37,41	8,46	8,78	4,74	1,60	1,57
38,87	28,33	11,84	10,40	6,59	1,55	2,42
40,67	31,12	7,21	12,85	5,40	1,11	1,64
33,59	40,59	7,25	9,37	6,03	1,57	1,60
30,15	34,86	13,38	10,87	7,32	1,57	1,85
42,59	33,47	6,02	10,25	4,96	1,34	1,37
43,28	30,49	7,12	9,72	5,83	1,76	1,80
37,54	36,24	7,94	9,62	5,63	1,16	1,87
34,81	37,69	8,01	9,78	6,59	1,51	1,61
38,19	35,94	7,46	9,92	5,43	1,58	1,48
35,29	36,32	7,65	10,47	7,52	1,25	1,50
36,32	33,79	9,97	10,39	6,20	1,76	1,57
45,54	28,74	7,73	10,74	4,39	1,50	1,36
32,57	33,71	10,07	12,22	8,41	1,52	1,50
34,80	36,07	11,23	8,47	5,37	2,46	1,60
40,89	34,06	8,40	9,72	4,24	1,32	1,37
35,62	34,47	8,02	13,81	5,29	1,44	1,35
37,63	34,89	11,31	7,05	5,29	2,19	1,64
45,40	27,75	8,95	8,60	5,63	1,39	2,28
45,71	28,17	10,01	7,29	5,01	1,92	1,89
30,89	31,65	17,38	9,28	7,16	1,81	1,83
31,73	40,36	9,63	7,91	6,68	2,26	1,43
42,94	33,52	7,61	8,75	4,12	1,48	1,58
33,74	36,14	9,07	10,52	6,54	2,02	1,97
32,52	28,97	16,09	9,62	9,76	0,63	2,41
36,29	32,90	11,03	9,74	6,63	1,65	1,76

1) PDS - Partei des Demokratischen Sozialismus

2) B90/Gr - Listenvereinigung BÜNDNIS 90/Grüne

### 3.2. Wahlberechtigte, Wähler und Nichtwähler bei den Bundestags- wahlen 1990 in Brandenburg nach Geschlecht und Altersgruppen

Alter von ... bis unter ... Jahren	Wahlberech- tigte insg.	Wähler	Nichtwähler	in %		
				Wahlberech- tigte insg.	Wähler	Nichtwähler
Insgesamt						
18 - 21	4,7	3,6	7,9	100,0	55,7	42,7
21 - 25	7,8	5,7	13,7	100,0	53,0	45,3
25 - 30	11,0	9,1	16,5	100,0	60,0	38,5
30 - 35	9,8	9,2	12,0	100,0	67,6	31,4
35 - 40	9,1	9,2	9,0	100,0	73,2	25,6
40 - 45	6,7	7,0	5,8	100,0	76,2	22,3
45 - 50	8,6	9,4	6,3	100,0	79,1	19,0
50 - 60	19,3	21,7	12,4	100,0	81,4	16,5
60 - 70	12,2	14,3	6,2	100,0	84,6	13,0
70 und mehr	10,8	10,7	10,3	100,0	71,5	24,5
Insgesamt	100,0	100,0	100,0	100,0	72,3	25,7
Männer						
18 - 21	5,1	4,0	8,1	100,0	56,9	41,7
21 - 25	8,5	6,3	14,8	100,0	53,1	45,0
25 - 30	12,1	10,0	18,2	100,0	59,3	39,0
30 - 35	10,6	9,6	13,6	100,0	65,4	33,6
35 - 40	9,8	9,8	10,1	100,0	72,2	26,6
40 - 45	7,1	7,5	6,1	100,0	76,3	22,3
45 - 50	8,8	9,5	6,7	100,0	78,3	19,8
50 - 60	20,4	23,0	12,9	100,0	81,5	16,5
60 - 70	10,6	12,5	4,8	100,0	85,5	11,9
70 und mehr	7,1	7,7	4,8	100,0	78,5	17,5
Zusammen	100,0	100,0	100,0	100,0	72,1	26,0
Frauen						
18 - 21	4,4	3,3	7,6	100,0	54,6	43,8
21 - 25	7,1	5,2	12,7	100,0	53,0	45,6
25 - 30	10,0	8,4	14,9	100,0	60,7	38,0
30 - 35	9,2	8,8	10,5	100,0	69,8	29,2
35 - 40	8,4	8,6	8,1	100,0	74,3	24,4
40 - 45	6,3	6,6	5,5	100,0	76,0	22,3
45 - 50	8,4	9,3	6,0	100,0	79,9	18,3
50 - 60	18,3	20,5	11,8	100,0	81,3	16,5
60 - 70	13,8	15,9	7,4	100,0	83,9	13,8
70 und mehr	14,2	13,4	15,3	100,0	68,4	27,5
Zusammen	100,0	100,0	100,0	100,0	72,5	25,5

### 3.3. Wahlbeteiligung bei den Bundestagswahlen in Brandenburg 1990 nach Geschlecht und Altersgruppen der Wähler

Alter von ... bis unter ... Jahren	Wahlbeteiligung in %		
	insgesamt	Männer	Frauen
18 - 21	57,3	58,3	56,2
21 - 25	54,7	55,0	54,4
25 - 30	61,5	61,0	62,0
30 - 35	68,6	66,4	70,8
35 - 40	74,4	73,4	75,6
40 - 45	77,7	77,7	77,7
45 - 50	81,0	80,2	81,7
50 - 60	83,5	83,5	83,5
60 - 70	87,0	88,1	86,2
70 und mehr	75,5	82,5	72,5
Insgesamt	74,3	74,0	74,5

Wahlbeteiligung bei den Bundestagswahlen in Brandenburg 1990 nach Altersgruppen der Wähler

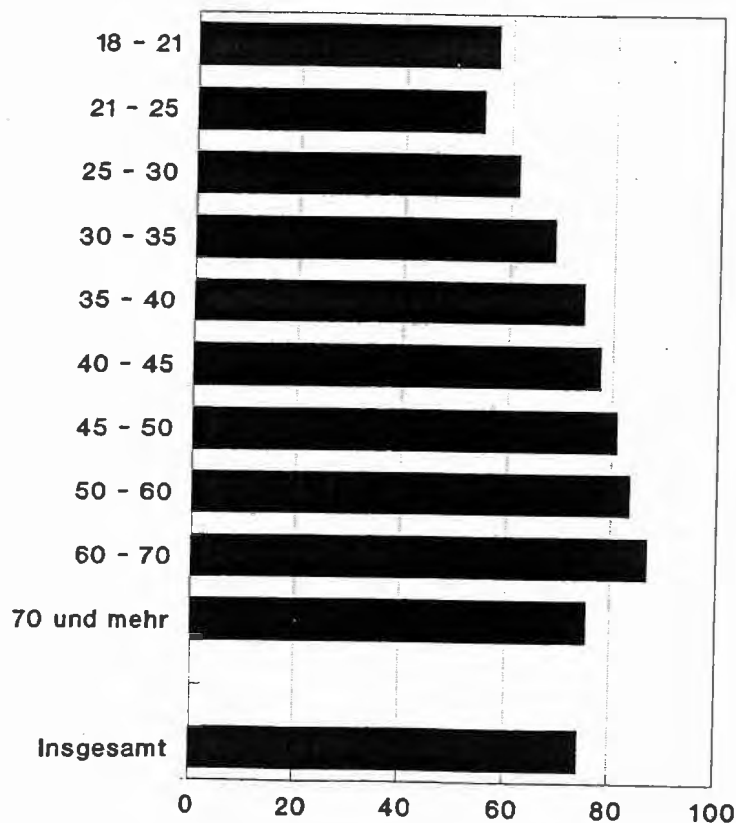

3.4. Zweitstimmenanteile bei den Bundestagswahlen 1990  
in Brandenburg nach Geschlecht und Altersgruppen der Wähler

- jeweilige Altersgruppe = 100 -

Alter von ... bis ... unter Jahren	Von 100 gültigen Zweitstimmen je Altersgruppe entfielen auf							
	Insgesamt	SPD	CDU	F.D.P.	B90/Gr.	PDS	Sonstige	dar. REP
					Insgesamt			
18 - 25	100,0	30,1	28,1	8,1	13,4	12,8	7,5	4,9
25 - 35	100,0	30,6	33,2	9,7	10,1	12,2	4,2	2,5
35 - 45	100,0	28,7	35,7	12,1	7,4	12,4	3,7	1,4
45 - 60	100,0	32,3	37,3	11,0	4,3	13,0	2,2	0,7
60 u. mehr	100,0	34,7	41,4	7,8	1,8	12,3	1,9	0,3
Insgesamt	100,0	31,8	36,4	9,9	6,1	12,6	3,2	1,5
					Männer			
18 - 25	100,0	28,5	28,2	7,9	12,3	12,8	10,3	7,5
25 - 35	100,0	30,7	33,8	9,3	9,0	11,4	5,7	3,9
35 - 45	100,0	29,5	36,2	11,8	6,5	12,5	3,5	2,1
45 - 60	100,0	32,9	36,6	11,4	3,5	13,6	2,1	1,1
60 u. mehr	100,0	36,9	36,4	7,9	1,8	14,6	2,4	0,4
Zusammen	100,0	32,2	35,1	10,0	5,6	13,1	3,9	2,3
					Frauen			
18 - 25	100,0	31,9	27,9	8,3	14,7	12,8	4,4	2,1
25 - 35	100,0	30,4	32,5	10,2	11,3	13,0	2,6	1,1
35 - 45	100,0	28,0	35,1	12,5	8,2	12,3	3,9	0,7
45 - 60	100,0	31,6	38,0	10,6	5,1	12,5	2,3	0,4
60 u. mehr	100,0	33,3	44,7	7,8	1,8	10,8	1,6	0,3
Zusammen	100,0	31,4	37,7	9,8	6,5	12,1	2,6	0,6

3.5. Zweitstimmenanteile bei den Bundestagswahlen 1990  
in Brandenburg nach Geschlecht und Altersgruppen der Wähler

- jeweilige Partei = 100 -

Alter von ... bis ... unter Jahren	Von 100 gültigen Zweitstimmen für die jeweilige Partei entfielen auf die Altersgruppen							
	Insgesamt	SPD	CDU	F.D.P.	B90/Gr.	PDS	Sonstige	dar. REP
					Insgesamt			
18 - 25	9,5	9,0	7,3	7,8	21,0	9,7	22,0	32,2
25 - 35	18,2	17,5	16,6	17,9	30,3	17,7	23,7	31,6
35 - 45	16,1	14,6	15,8	19,7	19,5	15,9	18,5	15,6
45 - 60	31,5	32,0	32,2	35,0	22,0	32,7	21,1	15,3
60 u. mehr	24,7	27,0	28,1	19,6	7,2	24,1	14,7	5,4
Insgesamt	100,0	100,0	100,0	100,0	100,0	100,0	100,0	100,0
					Männer			
18 - 25	10,3	9,1	8,3	8,2	22,6	10,1	26,9	33,5
25 - 35	19,5	18,5	18,7	18,1	31,2	16,9	28,3	32,7
35 - 45	16,9	15,4	17,4	19,9	19,5	16,1	15,1	15,2
45 - 60	33,2	33,9	34,6	37,8	20,5	34,4	17,4	15,0
60 u. mehr	20,1	23,0	20,9	16,0	6,3	22,5	12,1	3,6
Zusammen	100,0	100,0	100,0	100,0	100,0	100,0	100,0	100,0
					Frauen			
18 - 25	8,7	8,9	6,5	7,4	19,6	9,2	15,0	27,7
25 - 35	17,1	16,5	14,7	17,7	29,6	18,4	17,1	27,7
35 - 45	15,4	13,7	14,3	19,6	19,5	15,7	23,3	16,8
45 - 60	29,9	30,2	30,2	32,4	23,3	30,9	26,3	16,3
60 u. mehr	28,9	30,7	34,3	23,0	8,0	25,8	18,2	11,4
Zusammen	100,0	100,0	100,0	100,0	100,0	100,0	100,0	100,0

3.6. Die von den Parteien bei den Bundestagswahlen 1990  
in Brandenburg erzielten Sitze

Partei	Zusammen	davon errungene Sitze	
		im Wahlkreis	über die Landesliste
CDU.....	8	7	1
SPD.....	7	5	2
PDS 1).....	3	x	3
F.D.P.....	2	x	2
BÜ90/Gr 2).....	2	x	2
Sitze insgesamt....	22	12	10

- 1) PDS - Partei des Demokratischen Sozialismus  
2) B90/Gr - Listenvereinigung BÜNDNIS 90/Grüne

Erzielte Sitze insgesamt

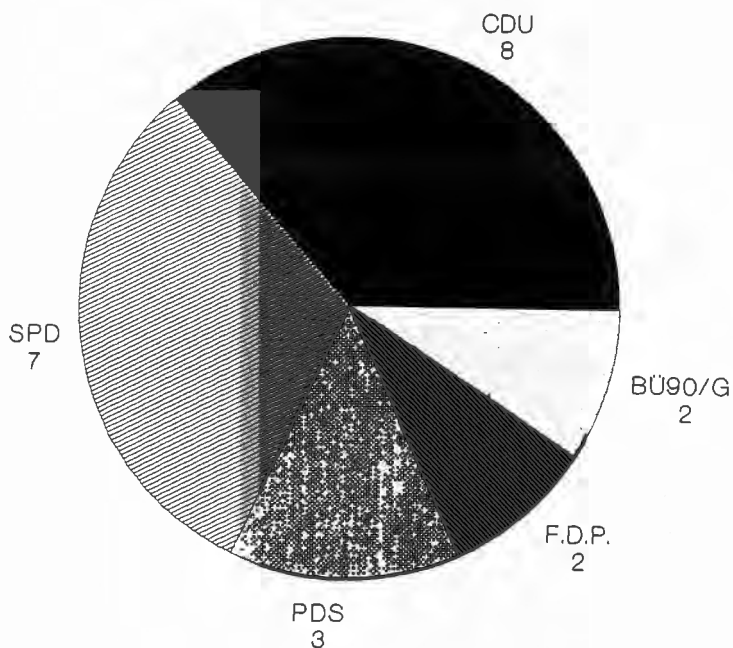

### 3.7. Ergebnisse der Landtagswahlen in Brandenburg vom 14. Oktober

Verwaltungsbezirk	Wahlberechtigte	Wahlbeteiligung	gültige Stimmen
	Anzahl	in %	Anzahl
Brandenburg, Stadt.....	69902	65,25	44449
Cottbus, Stadt.....	91283	60,90	54475
Eisenhüttenstadt, Stadt	37422	62,38	22550
Frankfurt(Oder), Stadt.	63027	62,89	38468
Potsdam, Stadt.....	106536	68,81	72076
Schwedt(Oder), Stadt...	37349	52,46	19108
Angermünde.....	25629	61,16	14910
Bad Freienwalde.....	27202	62,94	16453
Bad Liebenwerda.....	40287	61,04	23390
Beeskow.....	27166	67,75	17690
Belzig.....	25058	71,12	17270
Bernau.....	52873	62,48	32105
Brandenburg, Land.....	27731	72,77	19582
Calau.....	40996	66,67	26460
Cottbus, Land.....	32038	72,63	22533
Eberswalde.....	59856	60,18	34798
Eisenhüttenstadt, Land.	15109	71,92	10496
Finsterwalde.....	41842	69,84	28342
Forst.....	28725	64,25	17889
Fürstenwalde.....	77303	63,02	47362
Gransee.....	32901	62,98	19994
Guben.....	30145	62,41	18322
Herzberg.....	27738	67,33	18101
Jüterbog.....	27259	66,21	17593
Königs Wusterhausen....	65380	68,65	43641
Kyritz.....	24901	65,01	15642
Lübben.....	24363	70,00	16453
Luckau.....	22024	71,13	15173
Luckenwalde.....	32746	66,52	21121
Nauen.....	54984	65,38	34554
Neuruppin.....	47679	63,74	29395
Oranienburg.....	96472	65,20	61271
Perleberg.....	55185	64,05	34325
Potsdam, Land.....	74630	69,83	51077
Prenzlau.....	32099	59,80	18541
Pritzwalk.....	23553	66,24	14980
Rathenow.....	46411	67,59	30519
Seelow.....	28825	65,24	17944
Senftenberg.....	83803	56,22	45237
Spremberg.....	31696	65,59	20179
Strausberg.....	66750	62,55	40616
Templin.....	25956	62,98	15776
Wittstock.....	16921	65,63	10784
Zossen.....	55648	64,65	34895
Briefwahlergebnis.....	x	x	47367
Land insgesamt.....	1955403	67,10	1273906

1990 nach Verwaltungsbezirken

Von den gültigen Stimmen entfielen auf						
SPD	CDU	PDS-LL <sup>1)</sup>	F.D.P.	Bü 90	Grüne	Sonstige
in %						
43,12	28,40	12,57	5,91	5,67	2,11	2,22
30,67	27,93	20,12	6,68	8,44	2,51	3,65
34,36	29,20	15,99	7,26	7,30	3,14	2,75
31,02	26,96	23,07	4,63	7,92	3,65	2,75
39,15	18,39	23,28	4,70	9,95	2,58	1,95
35,00	25,66	18,87	6,34	6,66	5,05	2,42
38,54	31,52	12,15	5,55	6,49	2,66	3,09
37,73	33,26	10,48	6,60	5,33	3,59	3,01
29,29	41,65	7,93	10,73	3,34	2,69	4,37
40,73	28,09	10,92	6,85	6,96	3,11	3,34
41,26	28,22	10,32	9,42	5,65	2,41	2,72
37,94	27,51	16,73	4,45	6,47	3,73	3,17
44,29	30,80	7,12	7,73	5,37	2,28	2,41
35,30	35,80	9,67	6,37	4,60	4,19	4,07
31,13	43,15	7,06	6,85	4,91	2,34	4,56
41,69	27,93	11,33	5,49	5,43	4,16	3,97
35,28	37,85	7,88	6,60	6,05	2,50	3,84
37,89	33,19	8,50	7,90	5,57	2,96	3,99
31,71	34,49	11,11	5,70	11,40	1,54	4,05
39,61	28,35	13,41	5,43	7,65	2,68	2,87
44,02	29,51	10,77	6,34	4,02	2,41	2,93
32,97	30,48	13,51	7,35	6,28	2,56	6,85
34,61	37,16	9,10	8,36	4,88	3,04	2,85
47,34	26,88	9,57	6,34	5,25	2,35	2,27
42,08	22,54	15,77	7,09	7,12	2,98	2,42
38,80	35,23	8,13	8,41	4,42	2,74	2,27
36,30	35,50	8,22	6,70	5,80	3,90	3,58
40,45	31,46	9,33	6,98	4,99	3,86	2,93
42,87	28,33	10,03	7,64	6,32	2,41	2,40
44,28	28,23	9,67	7,04	5,67	2,28	2,83
42,91	26,84	9,59	8,00	7,62	2,18	2,86
41,76	28,27	12,41	6,37	5,50	2,30	3,39
31,85	43,11	9,09	7,70	3,47	2,09	2,69
41,77	24,15	12,09	7,89	9,00	2,64	2,46
39,26	30,86	13,25	6,81	2,71	3,99	3,12
38,84	36,88	10,69	5,67	3,14	1,97	2,81
41,71	27,88	9,58	10,69	5,72	1,91	2,51
39,29	30,63	13,80	4,99	5,67	2,79	2,83
32,54	36,73	11,96	6,20	5,37	2,69	4,51
30,12	38,50	12,47	5,02	7,21	2,12	4,56
35,70	24,89	20,40	5,99	7,38	3,17	2,47
43,46	25,96	11,97	5,88	3,19	7,07	2,47
42,49	31,48	9,95	6,53	3,45	2,05	4,05
43,54	26,73	11,16	6,51	6,59	2,69	2,78
36,61	24,41	19,56	6,61	7,73	3,02	2,06
38,24	29,40	13,41	6,63	6,42	2,84	3,06

1) PDS-LL - PDS/Linke Liste aus: Demokratischer Frauenbund Deutschlands, Die Nelken, Freie Deutsche Jugend, Marxistische Jugendvereinigung "Junge Linke", Partei des Demokratischen Sozialismus



3.8. Die von den Parteien bei den Landtagswahlen 1990  
in Brandenburg erzielten Sitze

Partei	Zusammen	davon errungene Sitze	
		im Wahlkreis	über die Landesliste
SPD.....	36	30	6
CDU.....	27	14	13
PDS-LL 1).....	13	x	13
F.D.P.....	6	x	6
BÜ 90.....	6	x	6
Sitze insgesamt....	88	44	44

1) PDS-LL - PDS/Linke Liste aus: Demokratischer Frauenbund Deutschlands, Die Nelken, Freie Deutsche Jugend, Marxistische Jugendvereinigung "Junge Linke", Partei des Demokratischen Sozialismus

Erzielte Sitze insgesamt

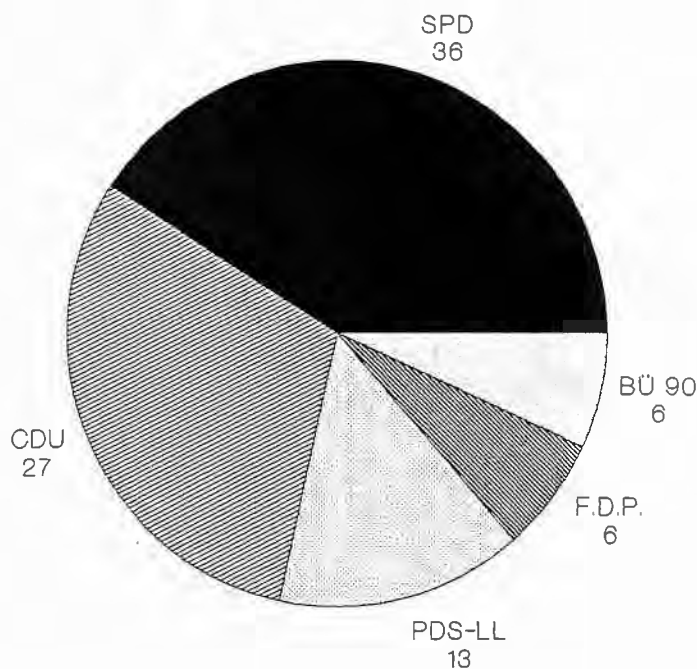



### 3.9. Ergebnisse der Kommunalwahlen in Brandenburg vom 6. Mai 1990

Verwaltungsbezirk	Wahlberech- tigte	Wahlbetei- ligung	gültige Stimmen
	Anzahl	in %	Anzahl
Brandenburg, Stadt.....	70278	68,91	138922
Cottbus, Stadt.....	93069	63,96	172863
Eisenhüttenstadt, Stadt	37835	63,95	69017
Frankfurt(Oder), Stadt.	62883	71,09	129436
Potsdam, Stadt.....	106981	74,40	232151
Schwedt(Oder), Stadt...	37518	61,39	65972
Angermünde.....	25837	77,62	51515
Bad Freienwalde.....	27670	77,22	55560
Bad Liebenwerda.....	40548	79,89	85438
Beeskow.....	27434	81,04	57456
Belzig.....	25223	83,01	56784
Bernau.....	53078	77,89	110619
Brandenburg, Land.....	27859	82,89	60908
Calau.....	41599	71,70	79685
Cottbus, Land.....	32260	79,66	66398
Eberswalde.....	60725	70,87	112607
Eisenhüttenstadt, Land.	15229	81,25	31692
Finsterwalde.....	41922	78,54	87920
Forst.....	29282	71,94	56598
Fürstenwalde.....	77709	74,67	157280
Gransee.....	33064	74,64	64303
Guben.....	30396	67,27	55777
Herzberg.....	28011	80,90	61528
Jüterbog.....	27288	80,45	58856
Königs Wusterhausen....	66218	79,46	144147
Kyritz.....	25318	77,45	51089
Lübben.....	24448	78,71	50441
Luckau.....	22117	80,57	47598
Luckenwalde.....	32960	76,14	67900
Nauen.....	58171	76,85	119586
Neuruppin.....	48130	74,86	96746
Oranienburg.....	97280	76,42	200936
Perleberg.....	55342	73,77	110691
Potsdam, Land.....	75458	79,71	163613
Prenzlau.....	32366	73,29	62772
Pritzwalk.....	23713	78,80	49370
Rathenow.....	46693	74,17	94386
Seelow.....	28923	80,15	59762
Senftenberg.....	84722	68,30	147613
Spremberg.....	32105	72,13	62341
Strausberg.....	67081	76,21	137145
Templin.....	26109	76,74	53556
Wittstock.....	17008	73,81	33499
Zossen.....	56017	76,65	117365
Land insgesamt.....	1973877	74,57	3989841

nach Verwaltungsbezirken

Von den gültigen Stimmen entfielen auf						
SPD	CDU	PDS	B.F.D. 1)	DBD 2)	Bauern <sup>3)</sup>	Sonstige
in %						
40,45	27,60	15,44	2,63	-	-	13,88
20,60	30,38	24,34	4,82	0,53	-	19,33
23,10	24,89	25,50	5,65	2,43	-	18,43
26,67	-	27,11	2,99	1,04	-	42,19
31,96	16,62	26,52	3,02	0,60	-	21,28
30,84	20,62	23,69	3,46	0,83	-	20,56
22,06	23,82	15,90	3,96	11,84	7,77	14,65
30,45	22,51	13,52	10,82	6,81	6,52	9,36
12,30	43,03	8,31	10,54	12,71	5,00	8,11
23,03	20,67	13,30	5,25	9,19	4,03	24,53
37,01	19,62	14,19	9,44	7,12	6,43	6,19
33,00	21,11	20,84	-	2,65	4,89	17,51
28,61	29,06	8,26	2,84	13,67	7,40	10,16
24,34	35,98	12,88	4,11	5,96	1,96	14,77
15,61	38,17	10,49	4,12	10,17	5,11	16,33
37,40	20,40	15,91	3,40	2,74	2,13	18,02
31,29	29,13	11,33	3,51	15,72	4,18	4,84
20,88	33,29	10,65	6,25	6,79	5,09	17,05
8,74	18,92	16,92	-	3,63	6,50	54,71
32,12	23,86	16,54	4,62	3,68	3,93	15,25
32,30	28,36	18,26	3,76	7,06	2,92	7,34
22,21	24,26	19,40	4,49	2,99	2,50	24,15
22,26	32,49	10,26	11,25	4,50	7,60	11,64
31,48	23,24	16,17	7,07	6,45	5,72	9,87
33,47	23,58	18,30	5,35	1,98	-	17,32
20,08	31,61	13,28	9,84	7,96	6,03	11,20
14,28	38,84	12,51	-	6,27	5,93	22,17
18,74	28,45	10,36	7,78	10,41	5,25	19,01
27,81	27,94	13,00	4,89	4,72	4,87	16,77
38,26	26,93	11,84	4,70	2,44	2,60	13,23
34,50	19,50	11,00	4,72	6,30	3,94	20,04
34,43	-	14,83	5,01	3,65	1,52	59,44
18,74	32,75	11,10	12,24	6,12	3,69	15,36
33,70	26,76	13,60	7,35	2,77	2,89	12,93
31,07	19,75	17,40	6,41	10,37	5,45	9,55
-	27,95	13,05	10,64	9,82	3,00	35,54
28,48	31,39	13,20	9,31	2,16	3,53	11,93
35,23	12,55	17,17	10,39	13,10	4,34	7,22
15,82	40,54	19,29	6,73	4,40	0,77	12,45
13,22	41,55	17,46	4,05	3,87	1,64	18,21
30,17	16,13	22,94	3,20	3,24	2,45	21,87
21,66	21,10	14,12	7,52	8,56	3,70	23,34
27,05	28,40	15,06	8,55	8,11	3,90	8,93
38,82	23,03	12,06	6,61	1,38	-	18,10
27,80	24,25	16,59	5,46	4,58	2,82	18,50

1) B.F.D. - Bund Freier Demokraten-Die Liberalen

2) DBD - Demokratische Bauernpartei Deutschlands

3) Bauern - Bauernverband e.V. der DDR

3.10. Gewählte Vertreter bei den Kommunalwahlen 1990  
in Brandenburg

Gewählte Vertreter nach Parteien	Stadtverordnetenversammlung	Kreistage der Kreise	Zusammen
Gewählte Vertreter insg. davon: .....	457	2180	2637
SPD .....	133	568	701
CDU .....	91	574	665
PDS .....	109	319	428
B.F.D. 1) .....	16	131	147
DBD 2) .....	5	136	141
Bauern 3) .....		82	82
Sonstige .....	103	370	473

- 1) B.F.D. - Bund Freier Demokraten-Die Liberalen  
2) DBD - Demokratische Bauernpartei Deutschlands  
3) Bauern - Bauernverband e.V. der DDR

Erzielte Sitze insgesamt

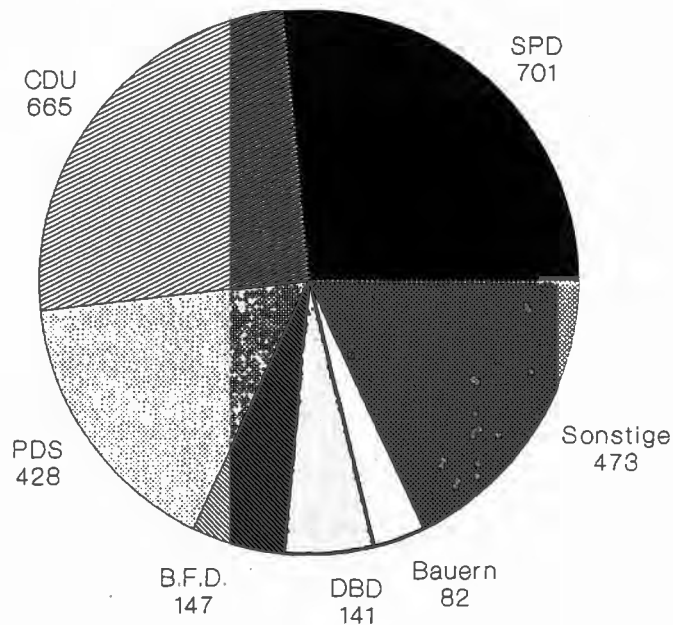

3.11. Gewählte Vertreter bei den Kommunalwahlen 1990  
in Brandenburg nach Verwaltungsbezirken

Verwaltungsbezirk	Sitze in den Stadtverordn. versammlg. u. Kreistagen	davon entfielen auf						
		SPD	CDU	PDS	B.F.D. <sup>1)</sup>	DBD <sup>2)</sup>	Bauern <sup>3)</sup>	Sonstige
Brandenburg, Stadt.....	70	28	19	11	2	-	-	10
Cottbus, Stadt.....	89	18	27	22	4	1	-	17
Eisenhüttenstadt, Stadt.....	51	12	13	13	3	1	-	9
Frankfurt(Oder), Stadt.....	71	19	-	19	2	1	-	30
Potsdam, Stadt.....	115	37	19	30	3	1	-	25
Schwedt(Oder), Stadt.....	61	19	13	14	2	1	-	12
Angermünde .....	43	10	10	7	2	5	3	6
Bad Freienwalde .....	41	12	9	6	4	3	3	4
Bad Liebenwerda .....	55	7	24	4	6	7	3	4
Beeskow .....	60	14	12	8	3	6	2	15
Belzig .....	50	18	10	7	5	4	3	3
Bernau .....	51	17	11	11	-	1	2	9
Brandenburg, Land .....	50	14	15	4	1	7	4	5
Calau .....	50	12	18	7	2	3	1	7
Cottbus, Land .....	45	7	17	5	2	5	2	7
Eberswalde .....	90	34	18	14	3	3	2	16
Eisenhüttenstadt, Land .....	40	12	12	5	1	6	2	2
Finstertal .....	65	14	22	7	4	4	3	11
Forst .....	50	4	10	8	-	2	3	23
Fürstenwalde .....	100	32	24	16	5	4	4	15
Gransee .....	40	13	11	7	2	3	1	3
Guben .....	45	10	11	9	2	1	1	11
Herzberg .....	50	11	16	5	6	2	4	6
Jüterbog .....	55	17	13	9	4	3	3	6
Königs Wusterhausen .....	90	30	21	16	5	2	-	16
Kyritz .....	55	11	17	7	6	4	3	7
Lübben .....	50	7	20	6	-	3	3	11
Luckau .....	40	8	11	4	3	4	2	8
Luckenwalde .....	40	11	11	5	2	2	2	7
Nauen .....	70	27	19	8	3	2	2	9
Neuruppin .....	66	23	13	7	3	4	3	13
Oranienburg .....	80	28	-	12	4	3	1	32
Perleberg .....	60	11	20	7	7	4	2	9
Potsdam, Land .....	60	20	16	8	4	2	2	8
Prenzlau .....	45	14	9	8	3	5	2	4
Pritzwalk .....	55	-	15	7	6	6	2	19
Rathenow .....	58	17	18	8	5	1	2	7
Seelow .....	50	18	6	9	5	6	2	4
Senftenberg .....	100	16	41	19	7	4	1	12
Spremberg .....	70	9	29	12	3	3	1	13
Strausberg .....	68	21	11	16	2	2	2	14
Templin .....	53	11	11	8	4	5	2	12
Wittstock .....	50	13	14	8	4	4	2	5
Zossen .....	40	15	9	5	3	1	-	7
Land insgesamt.....	2637	701	665	428	147	141	82	473

1) B.F.D. - Bund Freier Demokraten-Die Liberalen

2) DBD - Demokratische Bauernpartei Deutschlands

3) Bauern - Bauernverband e.V. der DDR

## **IV. Berufstätigkeit**

Den Beschäftigtenzahlen liegen die Ergebnisse der jährlichen Berufstätigenerhebung zugrunde.

Die in der ehemaligen DDR jährlich durchgeführten Totalerhebungen der Berufstätigen umfaßten nicht den sogenannten X-Bereich, d.h. Beschäftigte des ehemaligen Ministeriums für Staatssicherheit, der bewaffneten Organe, der Massenorganisationen, der Parteibetriebe etc. sind nicht berücksichtigt. Die Darstellung der Wirtschaftsbereiche erfolgte nach der Systematik der Volkswirtschaftszweige der DDR, die zum Teil erhebliche Unterschiede zur Systematik der Bundesrepublik aufweist. Dies ist bei Vergleichen zu berücksichtigen.

Die Daten der Berufstätigenerhebung 1990 (letztmalige Durchführung im November) wurden nach der "Systematik der Wirtschaftszweige" der Bundesrepublik ausgewertet.

Um einen sichtbaren Unterschied zu den vorangegangenen Berufstätigenerhebungen darzustellen, wurde für die Jahresangaben 1990 die Bezeichnung Beschäftigte verwendet.

Die Arbeitsmarktstatistik basiert auf Informationen der Arbeitsämter des Landes Brandenburg sowie auf Veröffentlichungen des Landesarbeitsamtes Berlin-Brandenburg und der Bundesanstalt für Arbeit.

4.1. Berufstätige nach der Stellung im Betrieb und nach Wirtschaftsbereichen im Land Brandenburg

Jahr	Ständig Berufstätige nach der Stellung im Betrieb								
	nach Wirtschaftsbereichen								
	insgesamt	Industrie	produz. Handwerk (ohne Bauhandwerk)	Bauwirtschaft	Land- und Forstwirtschaft	Verkehr Post u. Fernmeldewesen	Handel	sonstige produz. Zweige	nicht-produz. Zweige
	ständig Berufstätige insgesamt (ohne Lehrlinge)								
1980	1228352	409980	35129	97563	188984	95362	121837	27240	252257
1985	1305443	439251	37015	95295	201198	100588	126382	31649	274065
1989	1318277	440360	38229	91577	201539	104692	128372	33524	279984
	Arbeiter und Angestellte								
1980	1062217	409978	14760	87966	68286	93883	116872	26969	243503
1985	1125390	439181	16089	85464	68296	99255	121288	31439	264378
1989	1132241	440268	16661	81587	64985	103337	122733	33330	269340
	Mitglieder von Produktionsgenossenschaften								
1980	141058	-	8636	7026	119552	-	-	83	5761
1985	154771	-	9392	7072	131780	-	-	71	6456
1989	158109	-	9228	6676	135459	-	-	66	6680
	selbständig Erwerbstätige und mithelfende Familienangehörige								
1980	25077	2	11733	2571	1146	1479	4965	188	2993
1985	25282	70	11534	2759	1122	1333	5094	139	3231
1989	27927	92	12340	3314	1095	1355	5639	128	3964
	Lehrlinge								
1980	82766	39141	2949	12434	7833	6660	7816	1534	4399
1985	64402	29441	2302	7964	9153	5627	5610	1259	3046
1989	52969	23379	2143	6591	7613	5114	4299	1217	2613



#### 4.2. Berufstätige nach Wirtschaftsbereichen im Land Brandenburg

Jahr	Berufstätige (ohne Lehrlinge)									außer- dem  Lehr- linge
	nach Wirtschaftsbereichen									
	ins- gesamt	Indu- strie	produz. Handwerk (ohne Bauhand- werk)	Bau- wirt- schaft	Land- und Forst- wirt- schaft	Verkehr Post u. Fern- melde- wesen	Handel	sonstige produz. Zweige	nicht- produz. Bereiche	
1975										
insgesamt	1168920	376859	35339	95513	191282	93039	121759	26118	229011	75264
männlich	592535	220905	22426	80231	108643	57539	34073	11171	57547	42582
weiblich	576385	155954	12913	15282	82639	35500	87686	14947	171464	32682
1980										
insgesamt	1232447	410273	35221	97620	190707	96254	122204	27274	252894	82766
männlich	618783	240613	22594	80380	111016	59629	31148	11110	62293	47068
weiblich	613664	169660	12627	17240	79691	36625	91056	16164	190601	35698
1985										
insgesamt	1308496	439576	37019	95323	202253	101299	126682	31677	274667	64402
männlich	664208	263241	24103	78452	122699	63699	32346	13211	66457	37645
weiblich	644288	176335	12916	16871	79554	37600	94336	18466	208210	26757
1989										
insgesamt	1321410	440746	38231	91687	202293	105710	128562	33533	280648	52969
männlich	677791	266761	24867	74860	126348	67510	33963	14323	69159	31658
weiblich	643619	173985	13364	16827	75945	38200	94599	19210	211489	21311

4.3. Beschäftigte nach der Stellung im Beruf und nach Wirtschaftszweigen im Land Brandenburg 1990

	Beschäftigte									
	insgesamt	nach Wirtschaftszweigen								
		Land- u. Forstwirtschaft, Fischerei	Energie- und Wasserversorgung, Bergbau	verarbeiten- des Gewerbe	Bau- gewerbe	Handel	Verkehr u. Nachrichten- über- mittlung	Kredit- institute und Ver- siche- rungs- gewerbe	Dienst- lei- stungen	Gebiets- körper- schaft u. Sozialver- sicherung
Beschäftigte (einschließlich Auszubildende)										
insgesamt	1190461	135424	75437	324686	104229	93357	89981	11392	69450	266930
männlich	638730	84714	54141	195222	88501	29699	57557	2862	28660	93229
weiblich	551731	50710	21296	129464	15728	63658	32424	8530	40790	173701
Selbständige										
insgesamt	28701	1048	-	6492	4417	5976	2212	893	7663	-
männlich	21386	770	-	5544	4304	3511	2024	491	4742	-
weiblich	7315	278	-	948	113	2465	188	402	2921	-
mithelfende Familienangehörige										
insgesamt	7603	424	-	2196	1192	1501	521	46	1723	-
männlich	1605	97	-	183	93	602	78	11	541	-
weiblich	5998	327	-	2013	1099	899	443	35	1182	-
Arbeiter (einschließlich Auszubildende)										
insgesamt	628701	110908	51491	215139	74753	34241	59167	1420	31182	43437
männlich	421934	73390	40769	144172	72024	16355	43180	990	13149	16176
weiblich	206767	37518	10722	70967	2729	17886	15987	430	18033	27261
Angestellte (einschließlich Auszubildende)										
insgesamt	525456	23044	23946	100859	23867	51639	28081	9033	28882	223493
männlich	193805	10457	13372	45323	12080	9231	12275	1370	10228	77053
weiblich	331651	12587	10574	55536	11787	42408	15806	7663	18654	146440

#### 4.4. Beschäftigte nach Wirtschaftszweigen im Land Brandenburg 1990

Verwaltungsbezirk	Beschäftigte								
	Ins- gesamt	nach Wirtschaftszweigen							Gebiets- körper- schaft u. Sozialver- sicherung
		Land- u. Forst- wirt- schaft, Fische- rei	Verar- beiten- des Gewerbe	Bau- gewerbe	Handel	Verkehr u. Nach- richten- über- mittlung	Kredit- institute und Ver- siche- rungs- gewerbe	Dienst- lei- stungen	
Brandenburg, Stadt.....	44462	463	16211	5098	4633	5994	171	1927	9139
Cottbus, Stadt.....	64309	344	12494	4180	7839	11205	319	6768	18812
Eisenhüttenstadt, Stadt	27919	.	15184	2744	2447	1006	87	1601	4398
Frankfurt (Oder), Stadt	51951	1153	12980	3252	6054	4920	365	6645	13837
Potsdam, Stadt.....	74008	480	9113	10414	7193	7280	1277	10089	24520
Schwedt (Oder), Stadt..	23719	341	11596	2596	1664	1566	191	854	4759
Angermünde.....	16327	5562	3269	818	1129	1589	231	547	2926
Bad Freienwalde.....	15229	2975	2734	3434	1622	733	-	368	3033
Bad Liebenwerda.....	19519	3557	6646	1745	1862	1027	337	734	3323
Beeskow.....	13860	3656	2705	799	1963	539	238	1150	2645
Belzig.....	11862	3584	1878	967	1035	586	302	658	2700
Bernau.....	24291	4229	7046	2066	2516	1186	385	1132	5122
Brandenburg, Land.....	9513	3483	2063	1453	320	270	58	389	1164
Calau.....	27053	3472	2209	1557	2000	846	203	1737	3643
Cottbus, Land.....	23280	4028	1771	2307	518	323	505	556	2598
Eberswalde.....	37262	4231	12300	4136	2227	4646	173	1021	6952
Eisenhüttenstadt, Land.	6051	2376	1108	539	159	37	-	209	1012
Finstervalde.....	23857	2382	9159	2553	1850	1434	201	1212	4199
Forst.....	15828	1180	5314	1499	1686	594	380	2213	2647
Fürstenwalde.....	37610	3897	13897	3551	3399	2492	481	2209	6596
Gransee.....	16720	3730	4781	1537	841	892	149	621	3563
Guben.....	17445	1224	8802	681	1272	1326	89	866	3089
Herzberg.....	17667	3421	2807	2583	753	2949	168	1022	3139
Jüterbog.....	15139	3525	3238	1408	1683	1106	135	788	3039
Königs Wusterhausen....	27614	3415	7497	2832	1945	1389	292	1354	8051
Kyritz.....	14891	4573	2522	1167	2038	791	207	430	3070
Lübben.....	13464	2898	3025	1592	1084	778	110	661	2839
Luckau.....	11470	3013	2054	936	1109	1326	360	349	2170
Luckenwalde.....	22664	3389	8238	1702	1610	1659	156	743	4666
Nauen.....	27108	5031	5368	2048	1461	2921	298	1386	5258
Neuruppin.....	28888	5229	7369	3217	2262	1325	269	988	6048
Oranienburg.....	43923	3369	22453	3342	4245	1939	397	1712	4964
Perleberg.....	31826	4730	9167	2109	393	7170	294	973	5029
Potsdam, Land.....	38416	4053	15880	3419	2446	2507	203	2137	7584
Prenzlau.....	17837	5175	3599	1649	334	879	179	2453	3417
Pritzwalk.....	13642	3862	2721	1092	1705	1057	203	336	2563
Rathenow.....	29635	3590	14865	1157	2319	1096	254	1706	4354
Seelow.....	13722	5133	1840	1159	1779	724	84	586	2379
Senftenberg.....	57518	1297	18405	2883	3972	3748	258	1632	7379
Spremberg.....	40326	1066	4912	5296	1801	1551	234	1570	2269
Strausberg.....	24734	3218	5790	2169	2619	1602	225	1965	6386
Templin.....	15252	3995	2466	2073	784	1114	215	408	3869
Wittstock.....	12484	2039	5191	812	607	290	112	384	2290
Zossen.....	26919	3054	12019	1658	2179	1569	597	720	3884
Land insgesamt <sup>1)</sup> .....	1190461	135424	324686	104229	93357	89981	11392	69450	266930

1) enthält den Kreisen nicht zuzuordnende Beschäftigte

4.5. Beschäftigte - männlich - nach Wirtschaftszweigen  
im Land Brandenburg 1990

Verwaltungsbezirk	Beschäftigte								
	insgesamt	nach Wirtschaftszweigen							
		Land- u. Forstwirtschaft, Fischerei	Verarbeiten-des Gewerbe	Bau-gewerbe	Handel	Verkehr u. Nach-richten-über-mittlung	Kredit-institute und Ver-siche-rungs-gewerbe	Dienst-lei-stungen	Gebiets-körper-schaft u. Sozialver-sicherung
Brandenburg, Stadt.....	23114	200	9953	4384	1220	3753	35	667	2296
Cottbus, Stadt.....	30268	178	6672	3230	2107	7400	107	2816	6444
Eisenhüttenstadt, Stadt.	14946	.	10160	2214	451	430	19	640	827
Frankfurt (Oder), Stadt.	24679	760	6970	2886	3246	2961	98	1995	4512
Potsdam, Stadt.....	37109	225	5630	8775	2451	4433	294	4706	8924
Schwedt (Oder), Stadt...	12318	154	6582	2254	198	1153	38	411	1462
Angermünde.....	8681	3627	2156	729	241	873	75	195	734
Bad Freienwalde.....	8363	1932	1625	2865	522	402	-	190	649
Bad Liebenwerda.....	9970	2164	3769	1450	515	696	62	292	774
Beeskow.....	7001	2228	1696	704	657	385	73	568	617
Belzig.....	5964	2335	1191	845	342	387	80	255	481
Bernau.....	12632	2436	4556	1811	547	643	47	621	1896
Brandenburg, Land.....	5446	2222	1229	1248	141	108	32	181	241
Calau.....	15483	1882	1308	1376	988	574	35	788	825
Cottbus, Land.....	15188	2203	1149	2052	347	231	112	224	604
Eberswalde.....	20350	2703	8114	3439	470	3117	18	356	1337
Eisenhüttenstadt, Land..	3616	1504	777	460	99	26	-	91	253
Finsterwalde.....	12467	1401	5657	2237	628	696	54	563	961
Forst.....	7809	710	2729	1279	453	432	101	1177	674
Fürstenwalde.....	19797	2384	8887	3114	901	1499	95	886	1570
Gransee.....	8690	2436	2777	1342	368	543	32	258	820
Guben.....	8098	769	4247	608	225	1054	19	411	681
Herzberg.....	9484	2063	1669	2174	307	1698	26	539	711
Jüterbog.....	7776	2200	1923	1237	574	739	44	345	652
Königs Wusterhausen.....	13636	2023	5063	2338	772	867	75	577	1813
Kyritz.....	7923	3055	1519	999	819	569	66	140	730
Lübben.....	6945	1916	1705	1393	405	360	24	276	771
Luckau.....	6300	1889	1250	799	317	998	167	178	607
Luckenwalde.....	11615	2036	4931	1473	703	992	25	334	1038
Nauen.....	14955	3293	3141	1798	514	2130	55	554	1191
Neuruppin.....	14740	3455	3734	2736	1024	867	64	476	1333
Oranienburg.....	23982	2174	14502	2827	1039	1089	64	734	1183
Perleberg.....	17784	3089	5357	1866	168	5439	45	310	1035
Potsdam, Land.....	20228	2318	9359	2818	814	1799	115	1161	1814
Prenzlau.....	9647	3423	2267	1462	155	716	28	536	976
Pritzwalk.....	7114	2455	1809	954	692	444	56	129	538
Rathenow.....	14809	2368	8335	1015	678	634	136	575	957
Seelow.....	7109	3244	1115	1007	459	482	11	231	536
Senftenberg.....	33216	719	11986	2448	864	2308	26	746	1627
Spremberg.....	25365	569	2744	4121	291	1089	60	441	710
Strausberg.....	12198	2114	3543	1888	836	810	56	993	1599
Templin.....	7873	2569	1598	1694	182	602	143	181	726
Wittstock.....	5495	1368	2014	741	231	248	20	199	526
Zossen.....	14373	1920	7824	1411	738	881	130	340	774
Land insgesamt <sup>1)</sup> .....	638730	84714	195222	88501	29699	57557	2862	28660	93229

1) enthält den Kreisen nicht zuzuordnende Beschäftigte

4.6. Arbeitsmarktstatistik nach Arbeitsamtsbezirken  
im Land Brandenburg Dezember 1990

Merkmal	Cottbus	Eberswalde	Frankfurt/Oder	Neuruppin	Potsdam	Land Brandenburg
Arbeitslose insgesamt.....	22108	14157	16393	25740	22696	101094
Arbeitslosenquote (in %).	5,8	8,0	8,1	9,3	6,9	7,4
Männer.....	10063	7083	7702	12361	10664	47873
Frauen.....	12045	7074	8691	13379	12032	53221
Kurzarbeiter.....	72452	38852	50176	73257	53570	288307
Beschäftigte in ABM-Maßnahmen.....	605	454	669	718	677	3123
Eintritte in berufliche Bildungsmaßnahmen.....	1638	375	1028	649	355	4045
Bestand an offenen Stellen..	1230	658	489	372	894	3643
Arbeitsvermittlungen.....	643	532	507	435	571	2688

Arbeitslosenquote nach Arbeitsamtsbezirken  
im Land Brandenburg im Dezember 1990

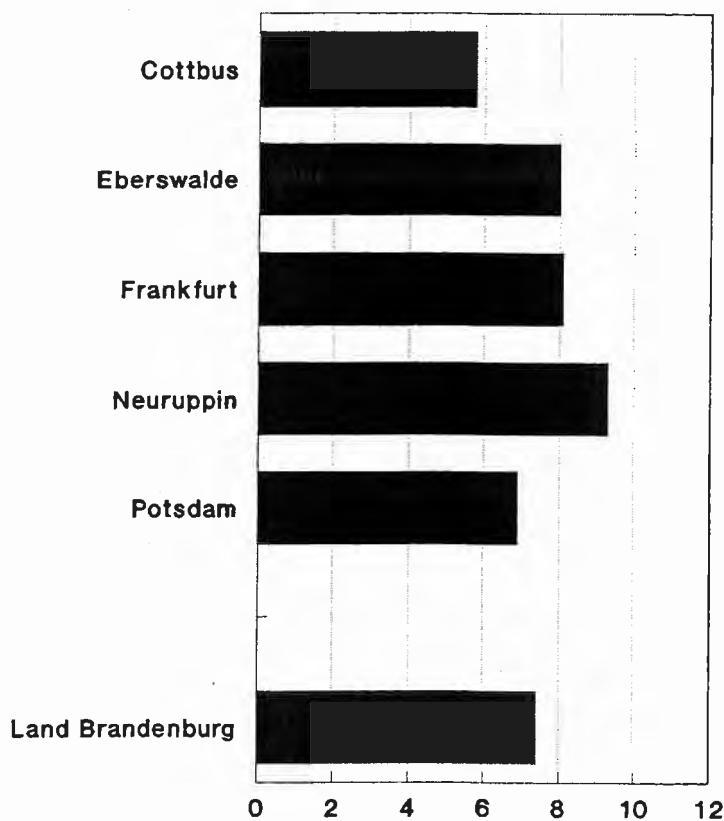

#### 4.7. Arbeitslose Dezember 1990

Arbeitsamtsbezirk Arbeitsamtsbereich	Arbeitslose			Arbeits- losen- quote
	insgesamt	davon		
		Männer	Frauen	
<b>Cottbus.....</b>	<b>22108</b>	<b>10063</b>	<b>12045</b>	<b>5,8</b>
Cottbus.....	5935	2913	3022	5,9
Bad Liebenwerda.....	1531	610	921	6,2
Calau.....	1630	661	969	5,4
Finstervalde.....	2611	1145	1466	9,0
Forst.....	1543	704	839	8,8
Guben.....	1345	710	635	6,1
Herzberg.....	1158	590	568	5,7
Luckau.....	1058	442	616	7,5
Lübben.....	1642	751	891	10,4
Senftenberg.....	2629	1119	1510	4,1
Spremberg.....	1026	418	608	2,2
<b>Eberswalde.....</b>	<b>14157</b>	<b>7083</b>	<b>7074</b>	<b>8,0</b>
Eberswalde.....	3452	1646	1806	7,9
Angermünde.....	1133	558	575	5,9
Bad Freienwalde.....	1679	895	784	9,1
Bernau.....	3068	1492	1576	12,2
Prenzlau.....	1988	954	1034	8,8
Schwedt.....	1417	760	657	4,9
Templin.....	1420	778	642	7,8
<b>Frankfurt.....</b>	<b>16393</b>	<b>7702</b>	<b>8691</b>	<b>8,1</b>
Frankfurt.....	3589	1827	1762	7,2
Beeskow.....	1564	797	767	8,9
Eisenhüttenstadt.....	1853	862	991	4,5
Fürstenwalde.....	4541	1996	2545	9,8
Seelow.....	1182	568	614	6,7
Strausberg.....	3664	1652	2012	12,2
<b>Neuruppin.....</b>	<b>25740</b>	<b>12361</b>	<b>13379</b>	<b>9,3</b>
Neuruppin.....	2555	1376	1179	7,3
Gransee.....	2485	1106	1379	11,6
Kyritz.....	1303	619	684	7,4
Nauen.....	4486	2234	2252	12,2
Oranienburg.....	5165	2377	2788	8,4
Perleberg.....	3879	1874	2005	10,2
Pritzwalk.....	1608	733	875	9,2
Rathenow.....	2863	1390	1473	8,3
Wittstock.....	1396	652	744	11,0
<b>Potsdam.....</b>	<b>22696</b>	<b>10664</b>	<b>12032</b>	<b>6,9</b>
Potsdam.....	8318	4026	4292	6,3
Belzig.....	1228	554	674	8,0
Brandenburg.....	4515	2074	2441	6,4
Jüterbog.....	1275	608	667	6,8
Königs Wusterhausen..	3134	1354	1780	9,3
Luckenwalde.....	1685	867	818	7,1
Zossen.....	2541	1181	1360	7,1
<b>Land insgesamt.....</b>	<b>101094</b>	<b>47873</b>	<b>53221</b>	<b>7,4</b>

#### 4.8. Arbeitslose nach Berufsgruppen und Arbeitsamts

Lfd. Nr.	Berufsgruppen	Land Brandenburg		Cottbus	
		insges.	weibl.	insges.	weibl.
1	Pflanzenbau, Tierzucht, Fischerei..	11007	5015	1777	865
2	Forst- und Jagdberufe.....	902	213	173	37
3	Bergleute, Mineralgewinner.....	60	6	43	4
4	Steinbearbeiter, Baustoffhersteller	207	32	39	3
5	Keramiker, Glasmacher.....	436	265	177	101
6	Chemiearbeiter, Kunststoffver- arbeiter.....	1024	589	200	124
7	Papierhersteller, -verarbeiter.....	190	121	73	51
8	Drucker.....	140	98	25	16
9	Holzaufbereiter, Holzwarenfertiger.	894	404	200	110
10	Metallerzeuger, -bearbeiter.....	1865	320	378	71
11	Schlosser, Mechaniker und zugehörige Berufe.....	6338	339	1590	81
12	Elektriker.....	1534	239	358	34
13	Montierer und Metallberufe a.n.g...	899	548	153	74
14	Textil- und Bekleidungsberufe.....	3103	2889	1267	1149
15	Lederhersteller, Leder- und Fellverarbeiter.....	692	483	246	190
16	Ernährungsberufe.....	7627	5778	1691	1372
17	Bauberufe.....	4461	48	959	18
18	Bau-, Raumausstatter, Polsterer....	382	65	84	20
19	Tischler, Modellbauer.....	717	93	140	16
20	Maler, Lackierer und verwandte Berufe.....	643	65	169	31
21	Warenprüfer, Versandfertigmacher...	729	492	210	155

bezirken im Land Brandenburg im Dezember 1990

Eberswalde		Frankfurt/Oder		Neuruppin		Potsdam		Lfd. Nr.
insges.	weibl.	insges.	weibl.	insges.	weibl.	insges.	weibl.	
1906	793	1442	658	3558	1547	2324	1152	1
198	54	159	28	218	57	154	37	2
3	-	4	-	8	.	.	-	3
17	5	24	5	106	18	21	.	4
17	8	17	10	179	118	46	28	5
133	84	159	77	433	257	99	47	6
18	7	10	8	19	10	70	45	7
12	9	27	14	30	25	46	34	8
142	72	123	50	249	97	180	75	9
176	26	453	45	470	102	388	76	10
1077	65	827	34	1645	101	1199	58	11
237	40	352	78	373	52	214	35	12
149	93	128	75	152	78	317	228	13
195	178	299	285	857	826	485	451	14
134	80	161	111	95	60	56	42	15
978	760	1151	864	1868	1342	1939	1440	16
804	11	640	.	1250	8	808	9	17
40	.	68	4	101	20	89	20	18
113	15	92	6	240	47	132	9	19
102	4	42	.	192	9	138	19	20
80	47	89	49	177	124	173	117	21



Noch: 4.8. Arbeitslose nach Berufsgruppen und Arbeitsamts

Lfd. Nr.	Berufsgruppen	Land Brandenburg		Cottbus	
		insges.	weibl.	insges.	weibl.
22	Hilfsarbeiter ohne nähere Tätigkeitsangaben.....	1245	409	161	75
23	Maschinisten und zugehörige Berufe.	2503	313	729	114
24	Ingenieure, Chemiker, Mathematiker.	2788	1255	744	344
25	Techniker.....	643	232	186	69
26	technische Sonderfachkräfte.....	891	768	170	154
27	Warenkaufleute.....	6008	5607	1263	1203
28	Dienstleistungskaufleute und -zugehörige.....	747	598	274	212
29	Verkehrsberufe.....	4673	749	1051	191
30	Lagerverwalter, Lager- und Transportarbeiter.....	5359	1398	1111	297
31	Organisations-, Verwaltungs- und Büroberufe.....	12554	10842	2699	2311
32	Ordnungs- und Sicherheitsberufe....	3906	550	706	101
33	Publizisten, Dolmetscher, Bibliothekare.....	380	203	41	26
34	Künstler und zugeordnete Berufe....	630	324	127	48
35	Gesundheitsdienstberufe.....	1527	1406	356	326
36	Sozial-, Erziehungsberufe, geistig-naturwissenschaftliche Berufe.....	3351	2587	832	646
37	Körperpfleger.....	524	493	82	79
38	Gästebetreuer.....	2175	1522	462	324
39	Hauswirtschaftliche Berufe.....	1221	1004	233	231
40	Reinigungsberufe.....	4632	4164	788	697
41	Arbeitskräfte mit noch nicht bestätigten Berufen.....	1487	695	141	75
42	Insgesamt.....	101094	53221	22108	12045

bezirken im Land Brandenburg im Dezember 1990

Eberswalde		Frankfurt/Oder		Neuruppin		Potsdam		Lfd. Nr.
insges.	weibl.	insges.	weibl.	insges.	weibl.	insges.	weibl.	
369	116	366	96	250	82	99	40	22
244	22	407	39	581	70	542	68	23
425	194	509	222	537	237	573	258	24
84	29	94	39	158	59	121	36	25
132	126	136	120	175	151	278	217	26
856	778	1092	1031	1459	1388	1338	1207	27
59	48	150	137	97	77	167	124	28
632	98	773	133	1235	136	982	191	29
685	166	945	295	1345	355	1273	285	30
1436	1270	2448	2088	2786	2481	3185	2692	31
421	70	668	112	786	113	1325	154	32
62	43	69	49	119	28	89	57	33
48	29	167	79	56	36	232	132	34
145	132	170	155	566	523	290	270	35
434	341	569	443	780	577	736	580	36
64	64	78	76	179	154	121	120	37
259	183	386	270	382	280	686	465	38
121	114	189	155	317	286	361	218	39
753	692	756	665	1367	1272	968	838	40
397	207	154	82	345	174	450	157	41
14157	7074	16393	8691	25740	13379	22696	12032	42

## **V. Land- und Forstwirtschaft**

Die Angaben zur Bodennutzung beruhen auf den Ergebnissen der Anbauflächen-erhebung per 10.06. des jeweiligen Jahres.

### **Hektar- und Gesamterträge**

Diese Erträge werden auf der Grundlage der endgültigen Ernteterminnung ausgewiesen.

### **Zuordnung der Stadtkreise**

Die Ergebnisse der Stadtkreise werden, soweit nicht gesondert ausgewiesen, den jeweiligen Landkreisen zugeordnet. Dabei ist der Stadtkreis Schwedt(Oder) dem Landkreis Angermünde zugeordnet.

### **Gewerbliche Schlachtungen**

Die Angaben enthalten die im jeweiligen Territorium beschauten Tiere.

5.1. Bodennutzung  
der land- und forstwirtschaftlichen Betriebe 1990 1)

Nutzungsart ----- Fruchtart	Fläche  ha
Landwirtschaftlich genutzte Fläche.....	1 419 066
davon	
Ackerland.....	1 081 762
Grünland.....	290 060
Obstland ab 0,20 ha.....	15 966
Baumschulen.....	1 186
Gartenland, Belegschaftsgärten und übrige.. Nutzung	30 090
<b>Getreide</b>	
Winterweizen.....	89 327
Sommerweizen.....	5 558
Weizen zusammen.....	94 885
Roggen <sup>2)</sup> .....	303 656
Wintergerste.....	109 660
Sommergerste.....	47 493
Gerste zusammen.....	157 153
Hafer.....	28 706
Sommermenggetreide.....	1 908
Triticale.....	4 791
Körnermais (einschl. Corn-Cob-Mix).....	2 320
dar. Corn-Cob-Mix.....	1 932
<b>Getreide insgesamt<sup>2)</sup>.....</b>	<b>593 419</b>
<b>Hülsenfrüchte (zur Körnergewinnung)</b>	
Futtererbsen.....	1 615
Ackerbohnen.....	1 919
alle anderen Hülsenfrüchte <sup>3)</sup> .....	2 415
<b>Hülsenfrüchte insgesamt.....</b>	<b>5 949</b>
<b>Hackfrüchte</b>	
Speisekartoffeln.....	51 445
Industrie-, Futter- und Pflanzkartoffeln.....	49 454
Kartoffeln zusammen.....	100 899
Zuckerrüben.....	21 612
Futterrüben <sup>4)</sup> .....	7 928
alle anderen Hackfrüchte.....	2 003
<b>Hackfrüchte insgesamt.....</b>	<b>132 442</b>

Noch: 5.1. Bodennutzung  
der land- und forstwirtschaftlichen Betriebe 1990 1)

Nutzungsart ----- Fruchtart	Fläche  ha
<b>Gemüse, Erdbeeren und andere Gartengewächse.</b>	
Gemüse (ohne Samenanbau) und Erdbeeren auf dem Ackerland.....	17 324
Blumen und Zierpflanzen auf dem Freiland...	278
Gartenbausämereien und Vermehrungsanbau von Blumenzwiebeln und -knollen auf dem Freiland.....	599
Flächen unter Glas und Plaste <sup>5)</sup> .....	388
<b>Gemüse und andere Gartengewächse insgesamt..</b>	<b>18 589</b>
<b>Handelsgewächse</b>	
Winterraps und Winterrübsen.....	28 603
Sommerölfrüchte.....	.
alle anderen Ölfrüchte.....	.
Ölfrüchte zusammen.....	30 065
Rüben und Gräser zur Samengewinnung.....	21 056
Arznei- und Gewürzpflanzen.....	611
alle anderen Handelsgewächse.....	15 228
<b>Handelsgewächse insgesamt.....</b>	<b>66 960</b>
<b>Futterpflanzen</b>	
Klee, Klee gras und Klee-Luzerne-Gemisch.....	43 768
Luzerne.....	10 256
Grün- und Silomais.....	147 251
alle anderen Futterpflanzen.....	64 138
<b>Futterpflanzen insgesamt.....</b>	<b>265 413</b>
<b>Sonstige Flächen.....</b>	<b>6 410</b>
<b>Ackerland insgesamt<sup>6)</sup>.....</b>	<b>1 089 182</b>

- 1) Ergebnisse der Anbauflächenerhebung
- 2) Einschließlich Sommer- und Winterroggenvermehrung
- 3) Einschließlich 194 ha Kanariengras
- 4) Einschließlich Futterzuckerrüben
- 5) Ohne kurzzeitige Folienüberdeckung
- 6) Einschließlich Wechsellnutzung

5.2. Landwirtschaftlich genutzte Fläche der land- und forstwirtschaftlichen Betriebe nach ausgewählten Hauptnutzungsarten

Jahr	Landwirtschaftlich genutzte Fläche	darunter		
		Ackerland	Dauergrünland	Obstanlagen <sup>1)</sup>
ha				
1980 .....	1454555	1101291	295221	.
1981 .....	1453999	1095537	299785	.
1982 .....	1451134	1094376	300351	.
1983 .....	1447404	1097397	295546	.
1984 .....	1444268	1096904	294645	.
1985 .....	1441333	1094756	295180	.
1986 .....	1436046	1091627	294385	.
1987 .....	1422610	1079376	295805	.
1988 .....	1423912	1078157	290004	.
1989 .....	1421178	1077709	297135	.
1990 .....	1419066	1081762	290060	15966

1) Ab 0,20 ha

5.3. Landwirtschaftlich genutzte Fläche der land- und forstwirtschaftlichen Betriebe nach ausgewählten Hauptnutzungsarten  
1990

Verwaltungsbezirk	Landwirtschaftlich genutzte Fläche	darunter		
		Ackerland	Dauergrünland	Obstanlagen <sup>1)</sup>
ha				
Brandenburg, Stadt.....	.	.	.	.
Cottbus, Stadt.....	.	.	.	.
Eisenhüttenstadt, Stadt...	.	.	.	.
Frankfurt(Oder), Stadt....	7 535	5 859	441	1 056
Potsdam, Stadt.....	.	.	.	.
Schwedt(Oder), Stadt.....	.	.	.	.
Angermünde.....	65 818	52 253	12 798	77
Bad Freienwalde.....	35 083	32 365	2 410	-
Bad Liebenwerda.....	35 112	29 043	5 432	153
Beeskow.....	39 545	33 083	6 167	1
Belzig.....	40 052	31 909	9 499	-
Bernau.....	28 602	22 237	3 301	1 321
Brandenburg, Land.....	48 712	32 842	11 591	2 642
Calau.....	26 187	20 577	4 723	-
Cottbus, Land.....	32 464	21 857	8 358	1 146
Eberswalde.....	25 189	20 269	4 557	57
Eisenhüttenstadt, Land....	19 948	16 374	3 047	49
Finsterwalde.....	26 979	19 468	7 037	22
Forst.....	10 140	8 215	1 562	13
Fürstenwalde.....	33 328	27 278	4 922	179
Gransee.....	41 070	30 380	10 038	364
Guben.....	11 610	8 671	2 731	-
Herzberg.....	36 184	24 404	11 067	26
Jüterbog.....	41 331	37 661	3 136	-
Königs Wusterhausen.....	20 997	16 136	3 606	123
Kyritz.....	56 487	39 838	15 837	7
Lübben.....	33 092	21 806	10 771	-
Luckau.....	36 353	30 347	5 492	26
Luckenwalde.....	24 444	17 963	5 724	14
Nauen.....	56 242	39 345	14 848	139
Neuruppin.....	61 219	40 985	18 949	118
Oranienburg.....	36 801	23 470	12 541	260
Perleberg.....	69 653	46 892	21 008	543
Potsdam, Land.....	33 964	16 569	8 384	6 381
Prenzlau.....	59 920	52 943	5 955	196
Pritzwalk.....	55 590	45 327	9 441	203
Rathenow.....	45 697	27 017	17 734	64
Seelow.....	64 787	60 196	3 679	44
Senftenberg.....	17 417	13 519	2 976	26
Spremberg.....	11 108	10 034	958	-
Strausberg.....	31 609	27 078	2 760	273
Templin.....	36 665	30 704	4 793	439
Wittstock.....	29 497	22 920	6 318	4
Zossen.....	32 635	23 928	7 469	-
<b>Land insgesamt.....</b>	<b>1419 066</b>	<b>1081 762</b>	<b>290 060</b>	<b>15 966</b>

1) ab 0,20 ha

5.4. Hektar- und Gesamtertrag landwirtschaftlicher Feldfrüchte  
1989 und 1990

Fruchtart	Hektarertrag		Gesamtertrag
	1989	1990	1990
	dt		t
Winterweizen.....	39,3	50,7	449 675
Sommerweizen.....	27,0	36,5	19 682
Weizen zusammen.....	34,2	49,9	469 357
Roggen.....	31,4	29,5	886 927
Brotgetreidearten.....	32,1	34,4	1 356 284
Wintergerste.....	48,7	45,4	491 956
Sommergerste.....	30,5	38,7	181 617
Gerste zusammen.....	42,1	43,4	673 573
Hafer.....	26,1	37,7	107 662
Sommernenggetreide.....	25,0	27,9	5 499
Triticale.....	37,1	42,3	19 106
Futtergeteidearten 1).....	38,9	42,3	805 840
Getreide 1).....	35,2	37,0	2 162 124
Körnermais (einschl. Corn-Cob-Mix)....	43,4	95,0	5 511
Getreide insgesamt.....	35,2	37,0	2 167 635
Futtererbsen.....	.	21,5	3 538
Ackerbohnen.....	19,2	33,2	6 597
Frühkartoffeln.....	173,9	173,5	55 285
mittelfrühe und späte Kartoffeln.....	181,6	184,0	1 772 921
Kartoffeln zusammen.....	180,9	183,7	1 828 206
Zuckerrüben.....	303,2	368,4	790 084
Futterrüben 2).....	570,7	537,8	332 061
Winterraps und Winterrüben.	22,4	21,1	59 673
Sommerölfrüchte.....	12,8	13,9	2 057
Ölfrüchte zusammen.....	22,0	20,7	61 729
Klee und Klee gras.....	382,0	389,8	869 789
Luzerne und Luzernegras.....	309,0	393,0	1 239 479
Grün- und Silomais.....	308,3	327,0	4 812 003
Wiesen.....	297,0	295,2	3 929 580
Weiden.....	312,1	310,4	4 087 612
Streuwiesen und Hutungen....	116,1	123,5	122 734
Grünland insgesamt.....	296,8	296,3	8 139 919

1) Ohne Körnermais

2) Einschließlich Futterzuckerrüben



### 5.5. Hektarerträge landwirtschaftlicher Feldfrüchte

Jahr	Hektarertrag					
	Getreide 1)	Öl- früchte	Kar- toffeln	Zucker- rüben	Grün- u. Silomais	Grünland gesamt 2)
	dt					
1980 .....	30,5	23,9	173,9	254,1	307,3	.
1981 .....	28,9	22,6	193,2	294,7	344,5	.
1982 .....	32,5	21,5	151,7	252,9	236,3	.
1983 .....	32,8	20,8	111,6	230,7	227,8	.
1984 .....	38,7	22,9	232,1	327,5	289,7	.
1985 .....	36,8	22,8	238,1	323,6	342,4	.
1986 .....	38,0	25,0	175,6	314,7	314,8	.
1987 .....	38,4	23,0	265,9	341,7	434,3	.
1988 .....	30,2	24,8	252,9	273,5	406,1	.
1989 .....	35,2	22,0	180,9	303,2	308,3	304,5
1990 .....	37,0	20,7	183,7	368,4	327,0	302,8

1) Ohne Körnermais

2) Ohne Streuwiesen und Hutungen

## 5.6. Hektarerträge landwirtschaftlicher Feldfrüchte 1990

Verwaltungsbezirk	Hektarertrag					
	Getreide 1)	Öl- früchte	Kar- toffeln	Zucker- rüben	Grün- u. Silomais	Grünland gesamt 2)
	dt					
Brandenburg, Stadt.....	.	.	.	.	.	.
Cottbus, Stadt.....	.	.	.	.	.	.
Eisenhüttenstadt, Stadt.....	.	.	.	.	.	.
Frankfurt(Oder), Stadt.....	39,1	21,1	153,5	309,4	388,7	131,6
Potsdam, Stadt.....	.	.	.	.	.	.
Schwedt(Oder), Stadt.....	.	.	.	.	.	.
Angermünde.....	41,4	19,6	176,4	315,0	318,6	271,3
Bad Freienwalde.....	44,7	18,0	163,2	404,5	390,3	181,3
Bad Liebenwerda.....	37,6	11,7	172,3	396,8	303,6	319,7
Beeskow.....	30,6	18,1	170,3	-	278,9	265,4
Belzig.....	32,4	18,2	204,7	356,1	289,8	364,0
Bernau.....	39,9	21,6	190,4	512,4	318,1	239,2
Brandenburg, Land.....	28,8	19,5	178,3	-	284,5	328,0
Calau.....	30,7	17,3	171,2	-	270,3	332,7
Cottbus, Land.....	33,9	8,8	175,7	-	255,5	299,0
Eberswalde.....	39,2	17,5	147,4	332,5	299,0	220,0
Eisenhüttenstadt, Land.....	36,6	22,5	193,9	371,1	349,1	245,8
Finstertal.....	38,5	11,5	166,9	428,4	234,1	261,2
Forst.....	36,4	-	164,9	386,0	269,7	278,4
Fürstenwalde.....	34,4	18,5	168,3	399,1	278,5	259,8
Gransee.....	31,9	21,9	218,0	295,0	317,9	312,7
Guben.....	37,3	-	167,0	404,0	304,1	360,2
Herzberg.....	34,8	18,1	172,7	423,3	328,1	305,4
Jüterbog.....	46,7	25,7	252,6	360,0	359,6	318,2
Königs Wusterhausen.....	34,0	-	189,3	-	396,2	299,0
Kyritz.....	33,1	19,0	176,7	364,7	334,2	309,6
Lübben.....	29,6	12,1	161,4	-	305,8	278,6
Luckau.....	38,5	13,9	207,5	405,2	312,1	340,7
Luckenwalde.....	33,8	19,1	196,4	378,4	322,2	328,3
Nauen.....	40,0	20,3	186,4	391,5	377,2	324,0
Neuruppin.....	32,5	22,7	167,8	325,1	359,7	312,4
Oranienburg.....	32,1	20,7	183,2	458,1	307,3	292,3
Perleberg.....	38,3	21,8	185,6	382,7	319,7	281,7
Potsdam, Land.....	32,8	-	181,3	-	398,8	333,1
Prenzlau.....	51,8	23,3	176,7	368,6	429,3	290,7
Pritzwalk.....	35,8	20,9	187,7	343,7	334,5	305,9
Rathenow.....	32,5	17,3	198,8	387,8	319,0	272,6
Seelow.....	44,6	17,7	190,0	377,9	415,3	85,5
Senftenberg.....	29,1	-	152,7	-	198,6	262,8
Spremberg.....	33,3	16,3	158,0	-	183,6	219,0
Strausberg.....	38,4	17,2	181,5	332,7	280,2	238,8
Templin.....	37,2	23,0	187,3	339,8	296,8	269,7
Wittstock.....	26,1	30,2	164,9	-	245,0	325,4
Zossen.....	37,1	22,3	165,7	-	365,2	368,1
Land insgesamt.....	37,0	20,7	183,7	368,4	327,0	296,3

1) Ohne Körnermais und Corn-Cob-Mix

2) Einschließlich Streuwiesen und Hutungen

5.7. Hektar- und Gesamtertrag ausgewählter Gemüsearten  
und der Erdbeeren auf dem Freiland 1989 und 1990 <sup>1)</sup>

Gemüseart -----	Hektarertrag		Gesamtertrag	
	1989	1990	1989	1990
Erdbeeren	dt		t	
Weißkohl.....	370,4	273,5	569 904	223 001
Rotkohl.....	266,3	228,0	223 799	101 056
Wirsing.....	174,2	134,4	24 285	12 286
Grünkohl.....	67,0	100,4	6 760	5 185
Rosenkohl.....	42,5	39,0	39 297	11 904
Blumenkohl.....	222,8	130,2	286 906	122 843
Kohlrabi.....	211,0	91,6	34 163	6 972
Kopfsalat.....	80,0	85,7	6 230	2 720
Spinat.....	36,4	18,3	1 784	46
Speisemöhren.....	270,9	307,7	956 153	781 703
Knollensellerie.....	171,5	172,5	40 914	29 693
Rote Rüben.....	324,7	306,0	94 190	36 215
Porree.....	118,0	107,0	46 258	22 310
Speisezwiebeln.....	88,6	100,6	17 878	9 783
Spargel (im Ertrag stehend).	15,6	16,2	14 187	13 233
Gemüseerbsen (Grünkorn).....	30,2	22,7	27 761	20 690
Gemüsebohnen.....	72,7	44,9	34 892	15 298
Gurken.....	111,7	119,8	62 905	47 625
Tomaten.....	319,9	177,8	229 771	95 397
Rhabarber.....	121,1	40,6	6 361	1 595
sonstige Gemüsearten.	146,9	75,8	106 091	23 212
<b>Gemüse insgesamt.....</b>	.	.	4181 016	2693 003
<b>Erdbeeren.....</b>	80,5	60,6	66 182	80 153

1) Gemüse insgesamt mit; nach Arten jedoch ohne privaten Erwerbs-  
gartenbau, Kirchengüter und Kleinproduzenten

## 5.8. Viehbestände

Jahr	Rinder insgesamt	darunter Kühe	Schweine insgesamt	darunter Sauen
	A n z a h l			
1980...	1 220 767	445 409	3 047 599	308 528
1981...	1 230 029	440 063	3 061 982	356 797
1982...	1 214 750	446 100	2 840 132	365 353
1983...	1 235 611	440 147	3 059 187	376 100
1984...	1 260 133	435 791	3 131 831	379 027
1985...	1 263 423	436 304	3 123 196	370 364
1986...	1 256 691	431 690	3 050 151	360 234
1987...	1 241 708	426 600	2 982 958	354 740
1988...	1 226 347	424 748	3 011 090	342 895
1989...	1 232 664	423 380	2 858 192	333 529
1990...	1 071 224	354 175	2 049 224	196 669

Jahr	Schafe insgesamt	darunter weibliche Schafe zur Zucht	Geflügel insgesamt	darunter Legehennen über 6 Monate alt
	A n z a h l			
1980...	302 737	140 336	12 349 487	6 507 275
1981...	320 376	149 319	13 077 675	6 299 271
1982...	327 320	149 371	12 247 869	5 885 377
1983...	359 387	154 012	13 082 256	6 066 417
1984...	392 273	157 934	12 494 729	6 085 486
1985...	396 164	157 246	12 571 951	5 905 969
1986...	419 693	153 930	12 638 097	6 014 021
1987...	428 923	154 362	12 246 262	5 999 681
1988...	420 448	147 242	12 489 553	5 915 215
1989...	420 858	147 542	12 421 533	6 113 376
1990...	226 498	118 850	8 158 721	4 634 613

### 5.9. Viehbesatz je 100 Hektar landwirtschaftlicher Nutzfläche

Jahr	Rinder insgesamt	darunter Kühe	Schweine insgesamt	Schafe insgesamt	Legehennen über 6 Monate alt
	A n z a h l				
1980..	83,9	30,6	209,5	20,8	447,4
1981..	84,6	30,3	210,6	22,0	433,2
1982..	83,7	30,7	195,7	22,5	405,6
1983..	85,4	30,4	211,4	24,8	419,1
1984..	87,3	30,2	216,8	27,2	421,4
1985..	87,7	30,3	216,7	27,5	409,8
1986..	87,5	30,1	212,4	29,2	418,8
1987..	87,3	30,0	209,7	30,1	421,7
1988..	86,1	29,8	211,5	29,5	415,4
1989..	86,7	29,8	201,1	29,6	430,2
1990..	75,5	24,9	144,4	16,0	326,6

Viehbesatz je 100 Hektar landwirtschaftlicher Nutzfläche

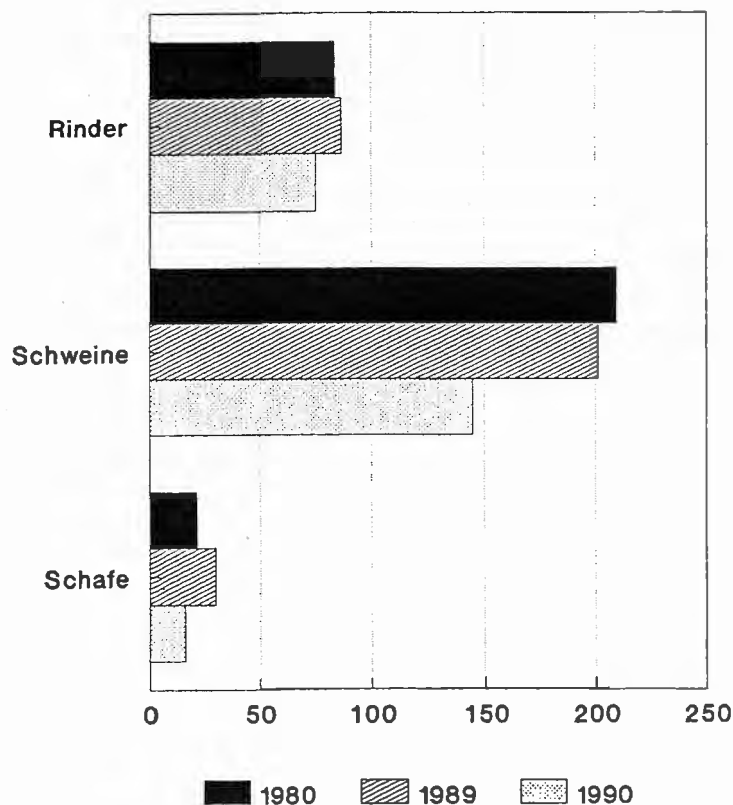

5.10. Viehbestand nach Tierarten 1990

Verwaltungsbezirk	Pferde insg.	Rinder insg.	dar.: Kühe	Schweine insg.	Schafe insg.
	A n z a h l				
Brandenburg, Stadt.....	.	.	.	.	.
Cottbus, Stadt.....	.	.	.	.	.
Eisenhüttenstadt, Stadt...	.	.	.	.	.
Frankfurt(Oder), Stadt....	135	4 609	3 208	11 121	3 121
Potsdam, Stadt.....	.	.	.	.	.
Schwedt(Oder), Stadt.....	.	.	.	.	.
Angermünde.....	803	45 244	13 713	86 540	12 969
Bad Freienwalde.....	583	23 275	7 958	58 754	13 060
Bad Liebenwerda.....	267	33 613	12 102	50 583	4 911
Beeskow.....	389	30 038	10 809	43 097	6 565
Belzig.....	381	29 200	9 751	72 951	8 237
Bernau.....	604	16 918	6 840	39 164	6 446
Brandenburg, Land.....	756	34 717	11 557	67 661	7 532
Calau.....	386	20 114	5 852	20 914	6 151
Cottbus, Land.....	409	18 728	6 918	82 490	2 599
Eberswalde.....	412	15 665	4 530	179 183	7 513
Eisenhüttenstadt, Land....	222	13 223	7 337	27 465	4 868
Finstertal.....	484	24 181	8 086	27 300	2 471
Forst.....	146	9 052	3 123	14 243	1 649
Fürstenwalde.....	500	21 468	8 493	48 326	9 028
Gransee.....	761	25 912	9 296	51 236	7 331
Guben.....	156	11 956	3 991	17 440	548
Herzberg.....	452	37 978	14 136	61 784	1 861
Jüterbog.....	254	31 941	9 733	82 307	5 053
Königs Wusterhausen.....	524	16 850	4 100	23 121	4 208
Kyritz.....	1 113	48 018	14 952	54 370	3 936
Lübben.....	364	37 826	8 016	27 368	2 962
Luckau.....	411	33 600	12 550	45 209	4 323
Luckenwalde.....	232	24 539	7 346	48 083	859
Nauen.....	771	44 256	12 301	57 193	6 200
Neuruppin.....	767	45 642	15 222	61 282	9 505
Oranienburg.....	742	27 552	9 388	31 359	4 928
Perleberg.....	758	53 588	20 574	87 463	7 496
Potsdam, Land.....	558	17 906	4 988	21 673	2 858
Prenzlau.....	473	37 179	15 121	77 768	18 074
Pritzwalk.....	452	36 725	12 227	62 854	10 247
Rathenow.....	590	36 197	10 822	44 278	5 502
Seelow.....	541	47 651	11 068	86 585	11 202
Senftenberg.....	214	10 822	4 128	16 786	2 118
Spremberg.....	160	10 333	2 505	12 281	742
Strausberg.....	1 093	22 338	6 183	56 647	8 463
Templin.....	620	21 306	7 575	135 305	6 449
Wittstock.....	249	19 618	5 859	29 164	1 381
Zossen.....	349	31 446	11 817	27 876	3 132
<b>Land insgesamt.....</b>	<b>19 081</b>	<b>1 071 224</b>	<b>354 175</b>	<b>2 049 224</b>	<b>226 498</b>

### 5.11. Pferdebestand nach Altersklassen 1990

Verwaltungsbezirk	Ponys und Klein- pferde	andere Pferde			
		bis unter 1 Jahr alt	1 bis unter 3 Jahre alt	3 bis unter 14 Jahre alt	14 Jahre und älter
A n z a h l					
Brandenburg, Stadt.....	.	.	.	.	.
Cottbus, Stadt.....	.	.	.	.	.
Eisenhüttenstadt, Stadt...	.	.	.	.	.
Frankfurt(Oder), Stadt....	38	2	8	85	2
Potsdam, Stadt.....	.	.	.	.	.
Schwedt(Oder), Stadt.....	.	.	.	.	.
Angermünde.....	241	76	63	379	44
Bad Freienwalde.....	228	41	64	224	26
Bad Liebenwerda.....	118	18	22	98	11
Beeskow.....	134	16	51	161	27
Belzig.....	122	20	45	172	22
Bernau.....	147	44	72	307	34
Brandenburg, Land.....	269	57	101	282	47
Calau.....	137	21	50	148	30
Cottbus, Land.....	149	10	37	180	33
Eberswalde.....	141	15	30	202	24
Eisenhüttenstadt, Land....	52	15	36	97	22
Finstertal.....	166	42	75	182	19
Forst.....	61	7	13	57	8
Fürstenwalde.....	182	11	50	222	35
Gransee.....	233	43	74	370	41
Guben.....	80	3	11	60	2
Herzberg.....	170	50	70	143	19
Jüterbog.....	73	11	32	120	18
Königs Wusterhausen.....	133	45	82	227	37
Kyritz.....	159	121	220	581	32
Lübben.....	128	16	34	164	22
Luckau.....	160	33	58	154	6
Luckenwalde.....	56	17	26	113	20
Nauen.....	301	45	122	258	45
Neuruppin.....	218	55	104	335	55
Oranienburg.....	259	42	70	321	50
Perleberg.....	226	68	117	291	56
Potsdam, Land.....	165	31	62	267	33
Prenzlau.....	120	54	89	198	12
Pritzwalk.....	144	41	43	205	19
Rathenow.....	239	33	68	200	50
Seelow.....	205	16	55	214	51
Senftenberg.....	90	10	25	80	9
Spremberg.....	55	17	17	60	11
Strausberg.....	248	48	113	644	40
Templin.....	192	42	102	247	37
Wittstock.....	89	18	26	104	12
Zossen.....	144	10	39	122	34
Land insgesamt.....	6 072	1 264	2 376	8 274	1 095

## 5.12. Kälber- und Jungrinderbestand 1990

Verwaltungsbezirk	Kälber unter 6 Monate	Jungrinder 6 Monate bis unter 1 Jahr		
		insgesamt	davon	
			männlich	weiblich
Anzahl				
Brandenburg, Stadt.....	.	.	.	.
Cottbus, Stadt.....	.	.	.	.
Eisenhüttenstadt, Stadt...	.	.	.	.
Frankfurt(Oder), Stadt....	721	302	42	260
Potsdam, Stadt.....	.	.	.	.
Schwedt(Oder), Stadt.....	.	.	.	.
Angermünde.....	6 160	8 470	3 770	4 700
Bad Freienwalde.....	3 670	3 612	2 011	1 601
Bad Liebenwerda.....	5 945	5 142	2 449	2 693
Beeskow.....	3 678	5 324	1 315	4 009
Belzig.....	4 188	5 564	3 537	2 027
Bernau.....	2 709	2 210	951	1 259
Brandenburg, Land.....	4 368	5 974	2 872	3 102
Calau.....	3 288	3 401	1 695	1 706
Cottbus, Land.....	2 542	2 778	1 498	1 280
Eberswalde.....	2 377	2 926	1 699	1 227
Eisenhüttenstadt, Land....	1 790	1 085	209	876
Finstertal.....	3 550	3 993	1 797	2 196
Forst.....	1 185	1 150	637	513
Fürstenwalde.....	3 258	3 572	1 310	2 262
Gransee.....	3 417	4 420	2 350	2 070
Guben.....	2 191	1 730	935	795
Herzberg.....	5 014	6 315	2 298	4 017
Jüterbog.....	5 305	5 827	2 812	3 015
Königs Wusterhausen.....	2 939	3 783	2 576	1 207
Kyritz.....	6 256	9 307	4 093	5 214
Lübben.....	5 976	6 593	3 131	3 462
Luckau.....	4 939	4 695	1 905	2 790
Luckenwalde.....	3 746	4 546	1 962	2 584
Nauen.....	6 694	8 088	3 687	4 401
Neuruppin.....	6 254	7 195	3 351	3 844
Oranienburg.....	3 534	4 492	2 276	2 216
Perleberg.....	7 114	9 653	4 482	5 171
Potsdam, Land.....	2 466	4 130	1 915	2 215
Prenzlau.....	5 951	5 482	2 227	3 255
Pritzwalk.....	5 831	7 415	4 005	3 410
Rathenow.....	5 879	5 697	2 539	3 158
Seelow.....	6 831	10 297	6 207	4 090
Senftenberg.....	1 712	1 376	838	538
Spremberg.....	1 156	2 066	1 390	676
Strausberg.....	6 762	2 603	1 602	1 001
Templin.....	4 135	2 103	1 492	611
Wittstock.....	3 095	3 964	2 428	1 536
Zossen.....	4 627	4 089	1 689	2 400
<b>Land insgesamt.....</b>	<b>161 253</b>	<b>181 369</b>	<b>87 982</b>	<b>93 387</b>



## 5.13. Rinderbestand 1 bis unter 2 Jahre alt 1990

Verwaltungsbezirk	Rinder 1 bis unter 2 Jahre insgesamt	davon		
		männlich	weiblich zum Schlachten	weibliche Zucht- und Nutztiere
Anzahl				
Brandenburg, Stadt.....	.	.	.	.
Cottbus, Stadt.....	.	.	.	.
Eisenhüttenstadt, Stadt	.	.	.	.
Frankfurt(Oder), Stadt.	359	52	303	4
Potsdam, Stadt.....	.	.	.	.
Schwedt(Oder), Stadt...	.	.	.	.
Angermünde.....	12 546	4 053	4 246	4 247
Bad Freienwalde.....	6 355	3 188	1 103	2 064
Bad Liebenwerda.....	7 775	3 218	816	3 741
Beeskow.....	7 357	1 315	1 720	4 322
Belzig.....	7 571	3 937	715	2 919
Bernau.....	3 718	1 428	617	1 673
Brandenburg, Land.....	9 040	4 019	1 027	3 994
Calau.....	6 260	2 897	1 565	1 798
Cottbus, Land.....	4 982	2 795	1 065	1 122
Eberswalde.....	4 036	2 227	1 000	809
Eisenhüttenstadt, Land.	2 040	252	92	1 696
Finstertal.....	7 043	3 426	847	2 770
Forst.....	3 282	2 383	505	394
Fürstenwalde.....	4 854	1 607	751	2 496
Gransee.....	6 375	2 861	1 484	2 030
Guben.....	3 638	1 866	233	1 539
Herzberg.....	9 220	3 299	680	5 241
Jüterbog.....	9 251	4 041	1 282	3 928
Königs Wusterhausen....	4 373	2 793	621	959
Kyritz.....	13 806	6 142	1 781	5 883
Lübben.....	10 971	5 390	1 383	4 198
Luckau.....	8 875	3 560	1 741	3 574
Luckenwalde.....	7 175	3 851	487	2 837
Nauen.....	13 175	5 692	1 061	6 422
Neuruppin.....	14 817	7 302	1 853	5 662
Oranienburg.....	8 244	4 428	1 264	2 552
Perleberg.....	12 601	5 096	2 746	4 759
Potsdam, Land.....	4 745	1 951	736	2 058
Prenzlau.....	7 859	2 238	910	4 711
Pritzwalk.....	9 213	4 651	1 449	3 113
Rathenow.....	10 458	5 447	1 870	3 141
Seelow.....	17 400	10 092	3 938	3 370
Senftenberg.....	2 851	1 770	571	510
Spremberg.....	3 542	1 989	622	931
Strausberg.....	5 972	2 328	1 750	1 894
Templin.....	5 142	2 859	329	1 954
Wittstock.....	5 714	2 791	1 630	1 293
Zossen.....	8 684	4 412	973	3 299
<b>Land insgesamt.....</b>	<b>291 319</b>	<b>133 646</b>	<b>47 766</b>	<b>109 907</b>

## 5.14. Rinderbestand 2 Jahre und älter (ohne Kühe) 1990

Verwaltungsbezirk	Rinder 2 Jahre und älter insgesamt	d a v o n		
		Bullen und Ochsen	Schlacht- färsen	Nutz- und Zucht- färsen
	A n z a h l			
Brandenburg, Stadt.....	.	.	.	.
Cottbus, Stadt.....	.	.	.	.
Eisenhüttenstadt, Stadt	.	.	.	.
Frankfurt(Oder), Stadt.	19	8	6	5
Potsdam, Stadt.....	.	.	.	.
Schwedt(Oder), Stadt...	.	.	.	.
Angermünde.....	4 355	525	1 072	2 758
Bad Freienwalde.....	1 680	584	166	930
Bad Liebenwerda.....	2 649	431	159	2 059
Beeskow.....	2 870	132	429	2 309
Belzig.....	2 126	103	154	1 869
Bernau.....	1 441	426	90	925
Brandenburg, Land.....	3 778	655	371	2 752
Calau.....	1 313	289	377	647
Cottbus, Land.....	1 508	403	313	792
Eberswalde.....	1 796	537	391	868
Eisenhüttenstadt, Land.	971	25	42	904
Finstertal.....	1 509	265	107	1 137
Forst.....	312	84	15	213
Fürstenwalde.....	1 291	141	185	965
Gransee.....	2 404	589	186	1 629
Guben.....	406	50	12	344
Herzberg.....	3 293	175	433	2 685
Jüterbog.....	1 825	69	174	1 582
Königs Wusterhausen....	1 655	471	191	993
Kyritz.....	3 697	693	319	2 685
Lübben.....	6 270	857	2 688	2 725
Luckau.....	2 541	169	267	2 105
Luckenwalde.....	1 726	211	90	1 425
Nauen.....	3 998	561	1 081	2 356
Neuruppin.....	2 154	373	455	1 326
Oranienburg.....	1 894	185	165	1 544
Perleberg.....	3 646	226	393	3 027
Potsdam, Land.....	1 577	364	141	1 072
Prenzlau.....	2 766	139	33	2 594
Pritzwalk.....	2 039	251	290	1 498
Rathenow.....	3 341	607	117	2 617
Seelow.....	2 055	261	406	1 388
Senftenberg.....	755	383	55	317
Spremberg.....	1 064	283	379	402
Strausberg.....	818	86	273	459
Templin.....	2 351	735	212	1 404
Wittstock.....	986	186	58	742
Zossen.....	2 229	417	165	1 647
Land insgesamt .....	83 108	12 949	12 460	57 699

## 5.15. Kuhbestand 1990

Verwaltungsbezirk	davon			
	Kühe insgesamt	Milchkühe	Ammen- und Mutterkühe	Schlacht-u. Mastkühe
Brandenburg, Stadt.....	.	.	.	.
Cottbus, Stadt.....	.	.	.	.
Eisenhüttenstadt, Stadt	.	.	.	.
Frankfurt(Oder), Stadt.	3 208	2 992	28	188
Potsdam, Stadt.....	.	.	.	.
Schwedt(Oder), Stadt...	.	.	.	.
Angermünde.....	13 713	12 537	560	616
Bad Freienwalde.....	7 958	7 544	243	171
Bad Liebenwerda.....	12 102	11 035	476	591
Beeskow.....	10 809	9 987	373	449
Belzig.....	9 751	8 770	920	61
Bernau.....	6 840	6 573	34	233
Brandenburg, Land.....	11 557	10 550	343	664
Calau.....	5 852	5 202	388	262
Cottbus, Land.....	6 918	6 604	60	254
Eberswalde.....	4 530	3 882	527	121
Eisenhüttenstadt, Land.	7 337	7 209	74	54
Finsterwalde.....	8 086	6 912	250	924
Forst.....	3 123	3 047	2	74
Fürstenwalde.....	8 493	8 048	68	377
Gransee.....	9 296	8 281	234	781
Guben.....	3 991	3 667	281	43
Herzberg.....	14 136	13 313	100	723
Jüterbog.....	9 733	9 206	168	359
Königs Wusterhausen....	4 100	3 769	27	304
Kyritz.....	14 952	13 767	579	606
Lübben.....	8 016	7 350	186	480
Luckau.....	12 550	12 347	25	178
Luckenwalde.....	7 346	6 883	192	271
Nauen.....	12 301	11 394	414	493
Neuruppin.....	15 222	13 378	1 157	687
Oranienburg.....	9 388	8 966	91	331
Perleberg.....	20 574	19 069	903	602
Potsdam, Land.....	4 988	4 625	203	160
Prenzlau.....	15 121	14 734	193	194
Pritzwalk.....	12 227	11 627	54	546
Rathenow.....	10 822	9 835	48	939
Seelow.....	11 068	9 485	1 208	375
Senftenberg.....	4 128	3 912	88	128
Spremberg.....	2 505	2 403	14	88
Strausberg.....	6 183	5 685	223	275
Templin.....	7 575	7 089	220	266
Wittstock.....	5 859	5 552	174	133
Zossen.....	11 817	11 474	145	198
<b>Land insgesamt.....</b>	<b>354 175</b>	<b>328 703</b>	<b>11 273</b>	<b>14 199</b>

## 5.16. Schafbestand 1990

Verwaltungsbezirk	davon				
	Schafe insgesamt	Schafe unter 1 Jahr alt	weibliche Schafe zur Zucht	Schaf- böcke	Hammel und übrige Schafe
		A n z a h l			
Brandenburg, Stadt.....	.	.	.	.	.
Cottbus, Stadt.....	.	.	.	.	.
Eisenhüttenstadt, Stadt.....	.	.	.	.	.
Frankfurt(Oder), Stadt.....	3 121	183	1 399	45	1 494
Potsdam, Stadt.....	.	.	.	.	.
Schwedt(Oder), Stadt.....	.	.	.	.	.
Angermünde.....	12 969	1 529	4 939	148	6 353
Bad Freienwalde.....	13 060	2 267	5 742	119	4 932
Bad Liebenwerda.....	4 911	797	2 372	96	1 646
Beeskow.....	6 565	2 430	3 057	111	967
Belzig.....	8 237	1 764	4 898	112	1 463
Bernau.....	6 446	1 557	3 249	84	1 556
Brandenburg, Land.....	7 532	1 284	4 319	99	1 830
Calau.....	6 151	1 485	2 597	80	1 989
Cottbus, Land.....	2 599	508	1 193	117	781
Eberswalde.....	7 513	1 440	3 403	82	2 588
Eisenhüttenstadt, Land.....	4 868	372	2 894	110	1 492
Finsterwalde.....	2 471	480	1 237	91	663
Forst.....	1 649	315	620	21	693
Fürstenwalde.....	9 028	1 922	5 280	127	1 699
Gransee.....	7 331	1 420	3 545	77	2 289
Guben.....	548	58	82	30	378
Herzberg.....	1 861	291	745	57	768
Jüterbog.....	5 053	834	3 027	88	1 104
Königs Wusterhausen.....	4 208	127	3 089	82	910
Kyritz.....	3 936	412	1 417	69	2 038
Lübben.....	2 962	770	1 655	63	474
Luckau.....	4 323	759	2 787	60	717
Luckenwalde.....	859	147	482	52	178
Nauen.....	6 200	756	4 532	94	818
Neuruppin.....	9 505	1 797	4 717	116	2 875
Oranienburg.....	4 928	1 041	2 376	79	1 432
Perleberg.....	7 496	635	3 437	128	3 296
Potsdam, Land.....	2 858	572	1 448	115	723
Prenzlau.....	18 074	5 445	9 903	200	2 526
Pritzwalk.....	10 247	2 518	6 017	164	1 548
Rathenow.....	5 502	529	3 186	128	1 659
Seelow.....	11 202	1 384	6 949	205	2 664
Senftenberg.....	2 118	242	969	61	846
Spreenberg.....	742	87	205	69	381
Strausberg.....	8 463	1 192	4 840	119	2 312
Templin.....	6 449	1 032	3 749	122	1 546
Wittstock.....	1 381	161	577	24	619
Zossen.....	3 132	400	1 917	45	770
Land insgesamt.....	226 498	40 942	118 850	3 689	63 017

5.17. Schweinebestand nach Nutzungsformen 1990

Verwaltungsbezirk	Schweine insgesamt	d a v o n			
		Ferkel	Jung- schweine	Mast- schweine	Zucht- schweine
		A n z a h l			
Brandenburg, Stadt.....	.	.	.	.	.
Cottbus, Stadt.....	.	.	.	.	.
Eisenhüttenstadt, Stadt.....	.	.	.	.	.
Frankfurt(Oder), Stadt.....	11 121	1 998	4 127	3 995	1 001
Potsdam ,Stadt.....	.	.	.	.	.
Schwedt(Oder), Stadt.....	.	.	.	.	.
Angermünde.....	86 540	16 268	31 392	30 292	8 588
Bad Freienwalde.....	58 754	10 634	20 496	22 147	5 477
Bad Liebenwerda.....	50 583	10 096	16 237	19 319	4 931
Beeskow.....	43 097	6 478	16 360	16 357	3 902
Belzig.....	72 951	15 781	24 303	24 609	8 258
Bernau.....	39 164	8 462	10 237	16 271	4 194
Brandenburg, Land.....	67 661	9 598	19 584	33 244	5 235
Calau.....	20 914	3 120	7 827	8 160	1 807
Cottbus, Land.....	82 490	12 890	28 894	29 574	11 132
Eberswalde.....	179 183	29 564	52 026	78 012	19 581
Eisenhüttenstadt, Land.....	27 465	4 330	8 374	12 034	2 727
Finsterwalde.....	27 300	4 788	10 370	8 866	3 276
Forst.....	14 243	2 125	4 940	6 080	1 098
Fürstenwalde.....	48 326	7 437	18 136	19 037	3 716
Gransee.....	51 236	7 715	19 168	19 351	5 002
Guben.....	17 440	2 887	8 261	4 644	1 648
Herzberg.....	61 784	9 128	22 589	23 571	6 496
Jüterbog.....	82 307	15 723	28 570	29 550	8 464
Königs Wusterhausen.....	23 121	4 186	9 296	8 246	1 393
Kyritz.....	54 370	7 490	16 056	26 892	3 932
Lübben.....	27 368	4 486	7 432	12 960	2 490
Luckau.....	45 209	8 541	15 064	17 218	4 386
Luckenwalde.....	48 083	13 519	16 444	12 430	5 690
Nauen.....	57 193	10 964	21 256	20 142	4 831
Neuruppin.....	61 282	8 618	24 044	23 907	4 713
Oranienburg.....	31 359	5 583	10 992	12 374	2 410
Perleberg.....	87 463	17 035	27 724	32 818	9 886
Potsdam, Land.....	21 673	3 119	5 727	11 628	1 199
Prenzlau.....	77 768	16 988	26 324	27 534	6 922
Pritzwalk.....	62 854	9 939	21 873	24 903	6 139
Rathenow.....	44 278	7 869	16 151	16 394	3 864
Seelow.....	86 585	14 849	27 691	34 651	9 394
Senftenberg.....	16 786	3 518	5 572	5 953	1 743
Spremberg.....	12 281	1 369	3 609	6 093	1 210
Strausberg.....	56 647	8 850	16 681	25 252	5 864
Templin.....	135 305	22 289	51 361	49 901	11 754
Wittstock.....	29 164	3 954	9 102	13 700	2 408
Zossen.....	27 876	4 985	7 169	12 943	2 779
Land insgesamt.....	2 049 224	357 173	691 459	801 052	199 540

## 5.18. Mastschweinebestand nach Gewichtgruppen 1990

Verwaltungsbezirk	davon		
	50 kg bis unter 80 kg	80 kg bis unter 110 kg	110 kg und mehr
	Lebendgewicht		
	Anzahl		
Brandenburg, Stadt.....	.	.	.
Cottbus, Stadt.....	.	.	.
Eisenhüttenstadt, Stadt	.	.	.
Frankfurt(Oder), Stadt.	1 614	1 979	402
Potsdam, Stadt.....	.	.	.
Schwedt(Oder), Stadt...	.	.	.
Angermünde.....	14 109	11 492	4 691
Bad Freienwalde.....	9 648	10 491	2 008
Bad Liebenwerda.....	7 871	7 695	3 753
Beeskow.....	8 337	6 024	1 996
Belzig.....	12 375	9 632	2 602
Bernau.....	8 169	6 663	1 439
Brandenburg, Land.....	16 066	13 353	3 825
Calau.....	3 992	3 048	1 120
Cottbus, Land.....	15 371	12 243	1 960
Eberswalde.....	46 118	25 344	6 550
Eisenhüttenstadt, Land.	6 807	4 479	748
Finsterwalde.....	3 689	3 498	1 679
Forst.....	2 477	3 242	361
Fürstenwalde.....	9 940	7 832	1 265
Gransee.....	8 896	8 401	2 054
Guben.....	2 438	1 859	347
Herzberg.....	11 452	7 799	4 320
Jüterbog.....	16 572	10 264	2 714
Königs Wusterhausen....	4 023	2 734	1 489
Kyritz.....	14 061	10 675	2 156
Lübben.....	5 627	5 823	1 510
Luckau.....	7 106	7 785	2 327
Luckenwalde.....	7 419	4 004	1 007
Nauen.....	11 064	6 890	2 188
Neuruppin.....	13 911	7 704	2 292
Oranienburg.....	6 222	5 184	968
Perleberg.....	17 426	13 568	1 824
Potsdam, Land.....	5 876	4 107	1 645
Prenzlau.....	14 048	11 534	1 952
Pritzwalk.....	14 656	7 943	2 304
Rathenow.....	9 424	5 499	1 471
Seelow.....	18 217	13 803	2 631
Senftenberg.....	3 179	2 191	583
Spremberg.....	1 948	3 152	993
Strausberg.....	14 630	8 876	1 746
Templin.....	26 616	19 045	4 240
Wittstock.....	7 414	5 425	861
Zossen.....	6 358	5 397	1 188
Land insgesamt.....	415 166	306 677	79 209

## 5.19. Zuchtschweinebestand 1990

Verwaltungsbezirk	Eber zur Zucht	Jungsauen zum 1. Mal trächtig	andere trächtige Sauen	Jungsauen noch nicht trächtig	andere nicht trächtige Sauen
	A n z a h l				
Brandenburg, Stadt.....	.	.	.	.	.
Cottbus, Stadt.....	.	.	.	.	.
Eisenhüttenstadt, Stadt...	.	.	.	.	.
Frankfurt(Oder), Stadt....	11	263	332	69	326
Potsdam, Stadt.....	.	.	.	.	.
Schwedt(Oder), Stadt.....	.	.	.	.	.
Angermünde.....	109	1 094	3 945	2 173	1 267
Bad Freienwalde.....	59	958	2 264	965	1 231
Bad Liebenwerda.....	41	786	1 974	1 264	866
Beeskow.....	42	1 068	1 483	360	949
Belzig.....	52	1 225	3 936	1 572	1 473
Bernau.....	194	715	2 205	989	91
Brandenburg, Land.....	50	822	2 899	734	730
Calau.....	40	214	1 013	135	405
Cottbus, Land.....	195	1 708	5 501	3 365	363
Eberswalde.....	176	2 766	7 503	6 651	2 485
Eisenhüttenstadt, Land....	11	334	1 298	658	426
Finsterwalde.....	32	466	1 594	437	747
Forst.....	22	129	827	58	62
Fürstenwalde.....	42	730	1 997	572	375
Gransee.....	60	933	2 377	1 025	607
Guben.....	7	285	1 115	241	-
Herzberg.....	61	1 024	2 093	2 121	1 197
Jüterbog.....	75	1 513	3 400	1 843	1 633
Königs Wusterhausen.....	33	158	530	148	524
Kyritz.....	61	376	2 538	467	490
Lübben.....	37	372	1 291	293	497
Luckau.....	62	671	2 745	774	134
Luckenwalde.....	20	795	2 757	1 201	917
Nauen.....	72	926	1 849	668	1 316
Neuruppin.....	47	595	3 100	466	505
Oranienburg.....	38	299	1 088	354	631
Perleberg.....	98	1 601	4 708	2 052	1 427
Potsdam, Land.....	276	137	422	61	303
Prenzlau.....	50	851	4 622	655	744
Pritzwalk.....	59	945	2 467	728	1 940
Rathenow.....	51	524	1 954	423	912
Seelow.....	62	1 694	3 988	1 837	1 813
Senftenberg.....	4	448	1 011	159	121
Spremberg.....	6	1 124	-	80	-
Strausberg.....	491	759	2 703	1 438	473
Templin.....	62	1 377	4 638	3 321	2 356
Wittstock.....	27	429	1 473	206	273
Zossen.....	36	502	1 187	575	479
Land insgesamt.....	2 871	31 616	92 827	41 138	31 088

## 5.20. Hühnerbestand 1990

Verwaltungsbezirk	davon			
	Hühner insgesamt	Legehennen über 6 Mon.	Legehennen unter 6 Mon	sonstiges Hühnergeflügel
		A n z a h l		
Brandenburg, Stadt.....	.	.	.	.
Cottbus, Stadt.....	.	.	.	.
Eisenhüttenstadt, Stadt...	.	.	.	.
Frankfurt(Oder), Stadt....	9 900	9 044	616	240
Potsdam, Stadt.....	.	.	.	.
Schwedt(Oder), Stadt.....	.	.	.	.
Angermünde.....	275 852	156 754	34 636	84 462
Bad Freienwalde.....	124 619	120 105	2 668	1 846
Bad Liebenwerda.....	85 215	53 702	3 575	27 938
Beeskow.....	209 689	115 769	22 025	71 895
Belzig.....	121 737	77 220	2 280	42 237
Bernau.....	768 632	486 966	205 886	75 780
Brandenburg, Land.....	116 493	107 597	5 815	3 081
Calau.....	209 665	43 283	2 548	163 834
Cottbus, Land.....	670 101	555 835	105 202	9 064
Eberswalde.....	218 425	163 571	51 655	3 199
Eisenhüttenstadt, Land....	94 961	34 687	58 681	1 593
Finsterwalde.....	61 791	47 179	2 689	11 923
Forst.....	33 026	22 676	1 787	8 563
Fürstenwalde.....	335 957	318 062	4 463	13 432
Gransee.....	161 548	75 820	2 025	83 703
Guben.....	91 052	31 671	1 173	58 208
Herzberg.....	146 487	55 941	2 550	87 996
Jüterbog.....	52 481	49 008	2 430	1 043
Königs Wusterhausen.....	1 769 195	828 614	196 424	744 157
Kyritz.....	154 183	88 689	2 409	63 085
Lübben.....	43 189	38 094	2 176	2 919
Luckau.....	51 801	44 615	4 119	3 067
Luckenwalde.....	63 198	60 731	1 219	1 248
Nauen.....	422 907	291 274	28 222	103 411
Neuruppin.....	72 246	63 385	6 288	2 573
Oranienburg.....	44 806	40 875	2 111	1 820
Perleberg.....	274 688	174 944	869	98 875
Potsdam, Land.....	81 918	63 044	17 357	1 517
Prenzlau.....	51 679	41 767	2 426	7 486
Pritzwalk.....	79 786	48 870	1 915	29 001
Rathenow.....	53 910	50 077	1 912	1 921
Seelow.....	423 361	68 426	5 483	349 452
Senftenberg.....	42 083	38 450	2 284	1 349
Spremberg.....	24 009	21 330	1 363	1 316
Strausberg.....	34 486	31 860	1 238	1 388
Templin.....	49 543	44 945	3 273	1 325
Wittstock.....	31 901	29 915	826	1 160
Zossen.....	44 148	39 818	2 673	1 657
Land insgesamt.....	7 600 668	4 634 613	797 291	2 168 764



## 5.21. Sonstiger Geflügelbestand 1990

Verwaltungsbezirk	Sonstiges Geflügel insgesamt	d a v o n		
		Gänse insgesamt	Enten insgesamt	Truthühner insgesamt
	A n z a h l			
Brandenburg, Stadt.....	.	.	.	.
Cottbus, Stadt.....	.	.	.	.
Eisenhüttenstadt, Stadt	.	.	.	.
Frankfurt(Oder), Stadt.	2 199	570	1 558	71
Potsdam, Stadt.....	.	.	.	.
Schwedt(Oder), Stadt...	.	.	.	.
Angermünde.....	15 462	2 354	12 946	162
Bad Freienwalde.....	8 726	1 629	6 911	186
Bad Liebenwerda.....	6 648	1 265	5 194	189
Beeskow.....	67 605	3 620	63 785	200
Belzig.....	4 842	1 300	3 505	37
Bernau.....	4 735	1 349	2 865	521
Brandenburg, Land.....	6 562	1 701	4 822	39
Calau.....	11 569	2 738	8 417	414
Cottbus, Land.....	17 020	4 777	9 668	2 575
Eberswalde.....	6 018	861	5 130	27
Eisenhüttenstadt, Land.	8 097	2 702	5 242	153
Finsterwalde.....	7 621	999	6 397	225
Forst.....	4 931	1 077	3 528	326
Fürstenwalde.....	25 470	1 998	23 276	196
Gransee.....	5 784	1 133	4 199	452
Guben.....	9 066	3 667	5 249	150
Herzberg.....	10 337	889	5 660	3 788
Jüterbog.....	4 789	887	3 816	86
Königs Wusterhausen....	9 664	6 420	3 187	57
Kyritz.....	6 517	1 537	4 953	27
Lübben.....	8 647	1 972	6 381	294
Luckau.....	12 468	2 690	7 947	1 831
Luckenwalde.....	3 888	979	2 847	62
Nauen.....	5 472	510	4 588	374
Neuruppin.....	142 461	1 274	7 312	133 875
Oranienburg.....	5 717	1 057	4 581	79
Perleberg.....	8 453	1 520	6 747	186
Potsdam, Land.....	41 622	1 519	40 038	65
Prenzlau.....	10 220	1 196	8 999	25
Pritzwalk.....	8 478	618	5 306	2 554
Rathenow.....	6 875	1 393	5 300	182
Seelow.....	14 383	2 659	11 428	296
Senftenberg.....	5 041	1 688	3 186	167
Spremberg.....	4 882	2 649	2 143	90
Strausberg.....	21 131	1 716	19 270	145
Templin.....	5 641	891	4 633	117
Wittstock.....	2 941	352	2 588	1
Zossen.....	6 071	1 912	4 027	132
Land insgesamt.....	558 053	70 068	337 629	150 356

5.22. Durchschnittlicher Milchkuhbestand, Milchproduktion und  
Milchleistung je Kuh 1990  
- natürlicher Fettgehalt -

Verwaltungsbezirk	Durchschnittlicher Milchkuhbestand	Milchproduktion	Milchleistung je Kuh
	Anzahl	dt	kg
Brandenburg, Stadt.....	.	.	.
Cottbus, Stadt.....	.	.	.
Eisenhüttenstadt, Stadt	.	.	.
Frankfurt(Oder), Stadt.	3 212	138 602	4 315
Potsdam, Stadt.....	.	.	.
Schwedt(Oder), Stadt...	.	.	.
Angermünde.....	15 025	589 615	3 924
Bad Freienwalde.....	8 837	371 680	4 206
Bad Liebenwerda.....	13 295	516 916	3 888
Beeskow.....	11 410	454 465	3 983
Belzig.....	9 822	414 329	4 218
Bernau.....	7 053	315 690	4 476
Brandenburg, Land.....	11 865	510 181	4 300
Calau.....	6 079	240 020	3 948
Cottbus, Land.....	8 115	299 954	3 696
Eberswalde.....	4 716	188 576	3 999
Eisenhüttenstadt, Land.	7 942	320 286	4 033
Finsterwalde.....	8 931	354 390	3 968
Forst.....	3 446	133 410	3 871
Fürstenwalde.....	9 656	412 410	4 271
Gransee.....	9 582	339 680	3 545
Guben.....	4 403	184 810	4 197
Herzberg.....	14 796	669 720	4 526
Jüterbog.....	10 576	429 255	4 059
Königs Wusterhausen....	4 795	199 109	4 152
Kyritz.....	16 512	685 360	4 151
Lübben.....	8 812	351 118	3 985
Luckau.....	13 328	614 276	4 609
Luckenwalde.....	7 808	341 513	4 374
Nauen.....	14 747	662 926	4 495
Neuruppin.....	15 828	666 784	4 213
Oranienburg.....	11 111	476 999	4 293
Perleberg.....	21 245	906 928	4 269
Potsdam, Land.....	6 162	255 997	4 154
Prenzlau.....	15 991	733 778	4 589
Pritzwalk.....	12 922	494 124	3 824
Rathenow.....	13 145	507 931	3 864
Seelow.....	12 110	519 815	4 292
Senftenberg.....	4 283	172 038	4 017
Spremberg.....	2 704	118 725	4 391
Strausberg.....	6 599	283 600	4 298
Templin.....	7 769	314 877	4 053
Wittstock.....	6 527	253 754	3 888
Zossen.....	12 882	616 562	4 786
<b>Land insgesamt.....</b>	<b>384 041</b>	<b>16 060 203</b>	<b>4 182</b>

## 5.23. Gewerbliche Schlachtungen 1990

Verwaltungsbezirk	Rinder ohne Kälber insg.	davon			
		Ochsen	Bullen	Kühe	Färsen
Anzahl					
Brandenburg, Stadt.....	19 608	-	9 956	8 345	1 307
Cottbus, Stadt.....	26 938	-	13 395	11 099	2 444
Eisenhüttenstadt, Stadt	-	-	-	-	-
Frankfurt(Oder), Stadt.	11 491	-	4 274	6 192	1 025
Potsdam, Stadt.....	23 756	-	14 394	6 985	2 377
Schwedt(Oder), Stadt...	-	-	-	-	-
Angermünde.....	1 287	-	531	483	273
Bad Freienwalde.....	719	-	146	424	149
Bad Liebenwerda.....	1 043	-	255	620	168
Beeskow.....	5 496	-	2 871	2 448	177
Belzig.....	2 625	-	1 767	643	215
Bernau.....	1 296	-	278	852	166
Brandenburg, Land.....	1 843	-	1 241	451	151
Calau.....	169	-	155	5	9
Cottbus, Land.....	42	-	30	1	11
Eberswalde.....	108 090	-	59 612	39 649	8 829
Eisenhüttenstadt, Land.	181	-	2	152	27
Finstertal.....	559	-	182	269	108
Forst.....	21 936	-	9 844	7 534	4 558
Fürstenwalde.....	564	-	37	386	141
Gransee.....	968	-	337	493	138
Guben.....	1 137	-	766	278	93
Herzberg.....	1 129	-	684	305	140
Jüterbog.....	1 146	-	277	726	143
Königs Wusterhausen....	1 251	-	566	502	183
Kyritz.....	1 155	-	508	414	233
Lübben.....	1 970	-	889	733	348
Luckau.....	885	-	408	339	138
Luckenwalde.....	13 465	-	5 744	5 767	1 954
Nauen.....	3 417	-	2 305	833	279
Neuruppin.....	10 673	-	5 657	3 655	1 361
Oranienburg.....	616	-	523	3	90
Perleberg.....	2 681	-	830	1 465	386
Potsdam, Land.....	1 875	-	669	898	308
Prenzlau.....	763	-	282	305	176
Pritzwalk.....	5 511	-	3 715	1 344	452
Rathenow.....	2 393	-	969	796	628
Seelow.....	1 143	-	485	371	287
Senftenberg.....	113	-	74	31	8
Spremberg.....	331	-	142	125	64
Strausberg.....	560	-	124	364	72
Templin.....	3 937	-	2 656	959	322
Wittstock.....	6 766	-	4 570	1 642	554
Zossen.....	2 204	-	788	1 165	251
<b>Land insgesamt.....</b>	<b>293 732</b>	<b>-</b>	<b>152 938</b>	<b>110 051</b>	<b>30 743</b>

Noch: 5.23. Gewerbliche Schlachtungen 1990

Verwaltungsbezirk	Kälber	Schweine	Schafe	Pferde
	Anzahl			
Brandenburg, Stadt.....	246	95 166	6 996	-
Cottbus, Stadt.....	1 649	178 505	4 078	-
Eisenhüttenstadt, Stadt...	-	-	-	-
Frankfurt(Oder), Stadt....	3 565	148 591	125	-
Potsdam, Stadt.....	97	59 531	3 051	-
Schwedt(Oder), Stadt.....	-	-	-	-
Angermünde.....	304	6 495	311	-
Bad Freienwalde.....	114	3 272	7 544	-
Bad Liebenwerda.....	255	5 436	252	14
Beeskow.....	224	3 937	169	-
Belzig.....	159	11 694	611	-
Bernau.....	193	4 004	216	13
Brandenburg, Land.....	160	8 208	428	-
Calau.....	78	3 214	145	-
Cottbus, Land.....	11	2 130	39	-
Eberswalde.....	458	519 653	-	-
Eisenhüttenstadt, Land....	1 113	156 061	6 778	-
Finsterwalde.....	200	4 176	82	18
Forst.....	863	122 290	881	-
Fürstenwalde.....	1 923	179	-	-
Gransee.....	345	4 763	496	-
Guben.....	99	5 060	264	-
Herzberg.....	391	6 673	191	21
Jüterbog.....	320	8 069	355	-
Königs Wusterhausen.....	274	7 206	806	-
Kyritz.....	333	4 334	174	41
Lübben.....	503	11 751	62	-
Luckau.....	198	5 122	67	-
Luckenwalde.....	391	96 642	7 134	-
Nauen.....	296	15 179	792	-
Neuruppin.....	873	151 759	4 272	-
Oranienburg.....	174	3 326	274	-
Perleberg.....	1 007	555 920	1 426	-
Potsdam, Land.....	508	7 384	633	-
Prenzlau.....	87	150 513	907	14
Pritzwalk.....	478	24 512	1 279	-
Rathenow.....	336	82 052	347	-
Seelow.....	465	2 592	117	-
Senftenberg.....	111	2 499	468	-
Spremberg.....	103	105 014	105	-
Strausberg.....	552	3 504	351	82
Templin.....	342	17 542	914	-
Wittstock.....	489	30 246	1 574	74
Zossen.....	891	6 268	185	-
<b>Land insgesamt.....</b>	<b>21 178</b>	<b>2 640 472</b>	<b>54 899</b>	<b>277</b>

## 5.24. Hausschlachtungen 1990

Verwaltungsbezirk	Rinder ohne Kälber	Kälber	Schwei- ne	Schafe	Ziegen
	Anzahl				
Brandenburg, Stadt.....	19	-	715	1	-
Cottbus, Stadt.....	84	9	1 728	-	-
Eisenhüttenstadt, Stadt	-	-	-	-	-
Frankfurt(Oder), Stadt.	8	-	4 882	-	-
Potsdam, Stadt.....	10	-	504	10	-
Schwedt(Oder), Stadt...	-	-	-	-	-
Angermünde.....	55	19	3 548	36	-
Bad Freienwalde.....	28	7	2 410	26	-
Bad Liebenwerda.....	63	18	3 730	153	18
Beeskow.....	71	26	2 490	82	-
Belzig.....	30	8	3 740	19	3
Bernau.....	8	3	1 310	55	-
Brandenburg, Land.....	21	8	1 411	23	-
Calau.....	33	25	2 644	123	11
Cottbus, Land.....	34	11	2 101	35	-
Eberswalde.....	9	3	1 360	15	4
Eisenhüttenstadt, Land.	6	6	726	20	-
Finstertal.....	23	13	2 249	15	2
Forst.....	85	91	704	13	-
Fürstenwalde.....	51	38	847	4	-
Gransee.....	34	7	2 570	23	-
Guben.....	13	2	667	15	5
Herzberg.....	61	73	2 522	132	-
Jüterbog.....	16	8	2 904	20	-
Königs Wusterhausen....	89	7	2 847	138	-
Kyritz.....	94	27	2 861	90	-
Lübben.....	12	11	1 950	13	-
Luckau.....	73	18	3 787	35	2
Luckenwalde.....	29	4	932	10	-
Nauen.....	39	37	3 724	338	-
Neuruppin.....	34	9	1 994	27	-
Oranienburg.....	9	5	382	18	-
Perleberg.....	43	15	2 531	33	-
Potsdam, Land.....	69	48	2 044	152	-
Prenzlau.....	2	-	603	-	-
Pritzwalk.....	63	13	2 728	49	-
Rathenow.....	44	39	2 026	33	2
Seelow.....	43	15	2 092	17	4
Senftenberg.....	48	33	2 399	165	3
Spremberg.....	13	13	524	73	1
Strausberg.....	91	14	2 773	248	-
Templin.....	45	1	3 575	27	-
Wittstock.....	77	17	3 540	-	-
Zossen.....	20	6	3 087	51	-
Land insgesamt.....	1 699	707	92 161	2 337	55

5.25. Geschlachtetes Geflügel nach Herrichtungsformen 1990 1)

Geflügelart	Insge- samt	Jung- mast- hühner	Suppen- hühner	Enten	Gänse	Trut- hühner
Geschlach- tetes Geflügel insgesamt.....	23 900	16 124	1 050	3 565	1 211	1 950
einschl. Herz, Leber, Muskelmagen sowie Hals....	6 738	5 089	237	296	934	182
ohne Herz, Leber, Muskelmagen sowie Hals....	11 870	6 575	566	2 951	160	1 618
zerteilt.....	5 121	4 360	241	260	117	143
übrige Her- richtungs- formen.....	170	100	5	58	-	7

5.26. Eingelegte Bruteier und geschlüpfte Küken 1990 2)

Merkmal	Eingelegte Bruteier	Geschlüpfte Küken
	1000 Stück	
Hühner, Legerassen zur Zucht und Vermehrung. zum Gebrauch.....	- 18 660	- 7 856
Hühner, Mastrassen zur Zucht und Vermehrung. zum Gebrauch <sup>3)</sup> .....	- 16 226	- 21 676
Enten.....	7 255	5 021
Gänse.....	177	131
Truthühner.....	2 240	1 465

1) Geflügelschlachtereien mit einer Schlachtkapazität von mindestens 2000 Tieren im Monat

2) In Brütereien mit einem Fassungsvermögen der Brutanlagen von mindestens 1000 Eiern ausschließl. des Schlupfraumes

3) Einschließl. aussortierte Hahnenküken der Legerassen

## **VI. Produzierendes Gewerbe**

### **Industrie**

Bedingt durch die Währungsumstellung am 01.07.1990 und die ab diesem Zeitpunkt teilweise eingeführten Erhebungsmerkmale der Bundesstatistik ist es nicht möglich, Angaben über die Industrie des Landes Brandenburg für das gesamte Jahr 1990 bereitzustellen oder wie bisher üblich, lange Reihen weiter fortzusetzen.

Selbst der Bereich Industrie umfaßt andere Abgrenzungsmerkmale als bisher. Um das zu verdeutlichen, wurden Landesergebnisse sowohl nach der Systematik der Wirtschaftszweige (SVWZ) der ehemaligen DDR als auch nach der Systematik der Wirtschaftszweige - Ausgabe 1979 - in der Fassung für das Produzierende Gewerbe (SYPRO) dargestellt.

Bereits der SYPRO-2-Steller ergibt eine wesentlich tiefere Gliederung der Wirtschaftsgruppen, so daß durch Einhaltung der Bestimmungen zum Datenschutz auf der Grundlage des Bundesstatistikgesetzes bestimmte Wirtschaftsgruppen, die nur durch wenige bzw. einzelne Betriebe vertreten sind, geheimzuhalten sind.

Im wesentlichen wird die Industrie durch den Bereich Bergbau und Verarbeitendes Gewerbe ersetzt. Für den Bereich Elektrizitäts-, Gas-, Fernwärme- und Wasserversorgung existiert ab 1991 auch für die neuen Bundesländer ein gesondertes Berichtssystem, so daß dieser Bereich als SYPRO-2-Steller 10 nur der Vollständigkeit halber mit aufgenommen wurde.

Die ausgewiesenen Merkmale wurden noch nach der alten Erhebungssystematik für Unternehmen zusammengestellt. Damit entspricht die territoriale Zuordnung noch nicht den Prinzipien der Bundesstatistik. Außerdem sind auch Unternehmen mit weniger als 20 Beschäftigten mit einbezogen, wogegen die Handwerksunternehmen noch völlig fehlen.

### **Bauhauptgewerbe**

Die Bauberichtserstattung ist eine monatliche Teilerhebung, zu der im 2. Halbjahr 1990 bauhauptgewerbliche Unternehmen mit 20 und mehr Beschäftigten meldeten, soweit sich ihre Tätigkeit auf das Inland erstreckte.

### **Ausbaugewerbe**

Zur monatlichen Erhebung im Ausbaugewerbe meldeten im 2. Halbjahr 1990 ausbaugewerbliche Unternehmen mit 20 und mehr Beschäftigten, soweit sich ihre Tätigkeit auf das Inland erstreckte.

Im Baugewerbe sind die vor dem 03.10.1990 getätigten Umsätze mit Auftraggebern aus dem früheren Bundesgebiet als Inlandumsätze gezählt worden.

6.1. Umsatz und Exportquote der Industrie im Zeitraum  
1.7.-31.12.1990 nach der DDR - Systematik  
der Volkswirtschaftszweige

Bereich <u>Zweig</u>	Umsatz insgesamt	darunter Auslands- umsatz	Export- quote	Struktu- relle Ver- teilung
	Mio DM		%	
Bereich Industrie ...	18331,7	2202,9	12,0	100,0
<u>davon:</u> .....				
Energie- und Brenn- stoffindustrie ....	6577,6	44,0	0,7	35,9
Chemische Industrie	2586,2	348,8	13,5	14,1
Metallurgie .....	1514,1	352,8	23,3	8,3
Baumaterialien- industrie .....	363,2	2,7	0,7	2,0
Wasserwirtschaft ...	285,4	0	-	1,6
Maschinen- und Fahrzeugbau .....	3234,6	932,3	28,8	17,6
Elektrotechnik/ Elektronik .....	810,1	212,4	26,2	4,4
Leichtindustrie ....	719,2	202,2	28,1	3,9
Textilindustrie ....	103,8	25,5	24,6	0,6
Lebensmittelin- dustrie .....	2137,5	82,8	3,8	11,7



6.2. Umsatz und Exportquote im Bergbau und Verarbeitenden Gewerbe im Zeitraum 1.7.- 31.12.1990 \*)

Systematik-Nr.	Wirtschaftszweig	Umsatz insgesamt	darunter Auslands-umsatz	Export-quote	Strukturelle Verteilung
		Mio DM		%	
10 <sup>1)</sup>	Elektrizitäts-, Gas-, Fernwärme- und Wasserversorgung	3172,6	0,2	0	17,5
21	Bergbau .....	3559,3	43,9	1,2	19,6
22	Mineralölverarbeitung .....	.	.	.	.
24	Herstellung und Verarbeitung von Spalt- und Bruststoffen .....	.	.	.	.
25	Gewinnung und Verarbeitung von Steinen und Erden ....	358,6	2,7	0,7	2,0
27	Eisenschaffende Industrie .....	1409,8	326,5	23,2	7,8
28	NE- Metallerzeugung, NE- Metallhalbzeugwerke .....	.	.	.	.
29	Gießerei .....	45,9	2,9	6,3	0,3
30	Ziehereien, Kaltwalzwerke, Stahlverformung, .....	.	.	.	.
	Mechanik a.n.g. ....	305,2	84,7	27,8	1,7
31	Stahl- und Leichtmetallbau, Schienenfahrzeugbau ....	755,4	72,5	9,6	4,2
32	Maschinenbau .....	1507,0	486,6	32,3	8,3
33	Straßenfahrzeugbau, Reparatur von Kraftfahrzeugen ... usw. ....	522,8	289,5	52,4	3,0
34	Schiffbau .....	27,3	0,3	1,3	0,2
35	Luft- und Raumfahrzeugbau .....	.	.	.	.
36	Elektrotechnik, Reparatur von elektrischen Geräten .. für den Haushalt .....	762,2	172,2	22,6	4,2
37	Feinmechanik, Optik, Herstellung von Uhren .....	87,2	39,7	45,5	0,5
38	Herstellung von Eisen, Blech- und Metallwaren .....	59,3	10,0	16,8	0,3
39	Herstellung von Musikinstrumenten, Spielwaren, .....	.	.	.	.
	Schmuck, Füllhaltern; Verarbeitung von natür- lichen Schnitz- und Formstoffen; Foto- und .....	.	.	.	.
	Filmlabors .....	12,7	8,4	65,6	0,1
40	Chemische Industrie .....	656,4	244,6	37,3	3,6
50	Herstellung von Büromaschinen, Datenverarbeitungs- geräten und -einrichtungen .....	.	.	.	.
51	Feinkeramik .....	6,8	0,9	12,7	0
52	Herstellung und Verarbeitung von Glas .....	71,6	14,7	20,5	0,4
53	Holzbearbeitung .....	69,0	13,0	18,8	0,4
54	Holzverarbeitung .....	233,2	72,4	31,0	1,3
55	Zellstoff-, Holzschliff-, Papier- und Papperzeugung	119,0	37,5	31,5	0,7
56	Papier- und Papperverarbeitung .....	26,9	7,3	27,3	0,2
57	Druckerei, Vervielfältigung .....	42,6	.	.	0,2
58	Herstellung von Kunststoffwaren .....	65,5	24,7	37,7	0,4
59	Gummiverarbeitung .....	82,6	25,3	30,6	0,5
61	Ledererzeugung .....	.	.	.	.
62	Lederverarbeitung .....	40,3	20,8	51,7	0,2
63	Textilgewerbe .....	93,8	21,8	23,2	0,5
64	Bekleidungsgewerbe .....	94,8	29,1	30,7	0,5
65	Reparatur von Gebrauchsgütern .....	.	.	.	.
68	Ernährungsgewerbe .....	2143,1	82,1	3,8	11,8
69	Tabakverarbeitung .....	.	.	.	.
	Bergbau .....	3559,3	43,9	1,2	23,7
	Grundstoff- und Produktionsgütergewerbe .....	4730,3	749,2	15,8	31,5
	Investitionsgüter produzierendes Gewerbe .....	3885,9	1126,3	29,0	25,9
	Verbrauchsgüter produzierendes Gewerbe .....	692,9	199,9	28,9	4,6
	Nahrungs- und Genußmittelgewerbe .....	2143,1	82,1	3,8	14,3
	Bergbau und Verarbeitendes Gewerbe .....	15011,5	2201,5	14,7	100,0

\*) nach der Systematik der Wirtschaftszweige - Ausgabe 1979 in der Fassung für das Produzierende Gewerbe (SYPRO)

1) Energie- und Wasserwirtschaft nicht Bestandteil von Bergbau und Verarbeitendem Gewerbe

Noch: 6.2. Umsatz und Exportquote im Bergbau und Verarbeitenden Gewerbe im Zeitraum 1.7. - 31.12. 1990

Verwaltungsbezirk	Umsatz insgesamt	darunter Auslands- umsatz	Export- quote	Struktu- relle Ver- teilung
	Mio DM		%	
Brandenburg, Stadt.....	486,7	82,3	16,9	3,2
Cottbus, Stadt.....	443,3	46,3	10,4	3,0
Eisenhüttenstadt, Stadt.....	965,1	230,2	23,9	6,4
Frankfurt(Oder), Stadt.....	260,7	62,9	24,1	1,7
Potsdam, Stadt.....	225,7	60,4	26,8	1,5
Schwedt(Oder), Stadt.....	1906,9	86,2	4,5	12,7
Angermünde .....	88,4	33,0	37,4	0,6
Bad Freienwalde .....	83,6	31,3	37,5	0,6
Bad Liebenwerda .....	267,4	80,8	30,2	1,8
Beeskow .....	70,7	11,5	16,3	0,5
Belzig .....	25,3	1,0	4,0	0,2
Bernau .....	158,1	29,2	18,5	1,1
Brandenburg, Land .....	21,5	-	-	0,1
Calau .....	128,9	3,7	2,9	0,9
Cottbus, Land .....	628,9	1,6	0,3	4,2
Eberswalde .....	577,7	138,2	23,9	3,8
Eisenhüttenstadt, Land .....	25,8	1,6	6,1	0,2
Finsterwalde .....	217,1	36,0	16,6	1,4
Forst .....	117,6	26,8	22,8	0,8
Fürstenwalde .....	397,1	33,5	8,4	2,6
Gransee .....	108,4	14,1	13,0	0,7
Guben .....	170,5	16,6	9,7	1,1
Herzberg .....	75,2	4,8	6,4	0,5
Jüterbog .....	100,4	2,3	2,3	0,7
Königs Wusterhausen .....	234,7	46,1	19,6	1,6
Kyritz .....	44,6	-	-	0,3
Lübben .....	32,5	3,0	9,3	0,2
Luckau .....	81,9	-	-	0,5
Luckenwalde .....	160,1	31,3	19,5	1,1
Nauen .....	125,7	14,9	11,8	0,8
Neuruppin .....	131,9	8,3	6,3	0,9
Oranienburg .....	940,9	131,6	14,0	6,3
Perleberg .....	451,4	156,1	34,6	3,0
Potsdam, Land .....	376,4	111,6	29,6	2,5
Prenzlau .....	114,9	15,4	13,4	0,8
Pritzwalk .....	75,3	7,5	10,0	0,5
Rathenow .....	311,7	80,4	25,8	2,1
Seelow .....	5,1	-	-	0
Senftenberg .....	1483,1	229,0	15,4	9,9
Sprenberg .....	2257,3	57,9	2,6	15,0
Strausberg .....	83,7	3,0	3,6	0,6
Templin .....	32,2	1,3	4,0	0,2
Wittstock .....	78,7	9,7	12,3	0,5
Zossen .....	438,6	259,7	59,2	2,9
Land insgesamt.....	15011,5	2202,9	14,7	100,0

6.3. Strukturelle Verteilung der Hauptgruppen des Bereiches  
Bergbau und Verarbeitendes Gewerbe auf der Basis  
des Umsatzes im Zeitraum 1.7. - 31.12. 1990

Verwaltungsbezirk	Bergbau	Grundstoff- u. Produktionsgüter- gewerbe	Investi- tionsgüter produzier. Gewerbe	Verbrauchs- güter pro- duzierendes Gewerbe	Nahrungs- und Genuß- mittel- Gewerbe
	%				
Brandenburg, Stadt.....	-	6,7	1,9	2,3	3,9
Cottbus, Stadt.....	-	0,2	3,3	15,2	9,2
Eisenhüttenstadt, Stadt..	-	18,8	0,7	-	2,4
Frankfurt(Oder), Stadt..	-	0,5	2,2	2,0	6,5
Potsdam, Stadt.....	-	0,2	2,9	1,8	4,3
Schwedt(Oder), Stadt....	-	39,6	0	1,0	1,2
Angermünde .....	-	0	2,2	0,1	0,2
Bad Freienwalde .....	-	0,1	0,6	0,3	2,4
Bad Liebenwerda .....	-	0,6	3,9	1,8	3,4
Beeskow .....	-	0,4	0,6	2,6	0,4
Belzig .....	-	-	0,3	0,2	0,7
Bernau .....	-	1,2	1,7	0,5	1,5
Brandenburg, Land .....	-	0,1	0,3	-	0,1
Calau .....	-	0,1	2,7	0,8	0,7
Cottbus, Land .....	15,9	0	1,1	2,2	0,1
Eberswalde .....	-	3,3	4,6	0,5	11,2
Eisenhüttenstadt, Land..	-	-	0,2	0,3	0,8
Finstertal .....	-	2,1	1,6	7,0	0,3
Forst .....	-	0,1	0,6	6,0	2,2
Fürstenwalde .....	-	4,5	3,4	0,5	2,5
Gransee .....	-	0,3	0,8	0,8	2,7
Guben .....	-	2,2	0,4	2,9	1,3
Herzberg .....	-	0,1	0,7	1,6	1,5
Jüterbog .....	-	-	1,7	0,5	1,4
Königs Wusterhausen ....	-	0,5	4,8	1,4	0,7
Kyritz .....	-	-	0,3	-	1,5
Lübben .....	-	0,3	0,2	1,3	0,1
Luckau .....	-	0,1	0,4	0,4	2,8
Luckenwalde .....	-	0,1	2,2	6,0	1,3
Nauen .....	-	0,3	1,0	2,9	2,3
Neuruppin .....	-	0,3	1,5	2,7	1,8
Oranienburg .....	-	7,5	13,6	3,6	1,6
Perleberg .....	-	0,5	4,5	1,8	11,1
Potsdam, Land .....	-	0,1	8,3	0,5	2,1
Prenzlau .....	-	-	1,6	0,1	2,4
Pritzwalk .....	-	-	1,3	1,1	0,7
Rathenow .....	-	2,6	2,3	2,7	3,9
Seelow .....	-	-	0	0,2	-
Senftenberg .....	24,5	6,0	6,4	1,8	3,1
Spremberg .....	59,6	0,1	0,9	13,7	-
Strausberg .....	-	0	0,8	2,0	1,7
Templin .....	-	0,3	0,3	0,9	-
Wittstock .....	-	-	0,3	4,2	1,8
Zossen .....	-	-	10,8	1,7	0,3

6.4. Unternehmen und Beschäftigte im Baugewerbe <sup>1)</sup>  
am Jahresende 1990

Wirtschaftszweig <sup>2)</sup>	Unter- nehmen	Beschäftigte <sup>3)</sup>
	Anzahl	
Baugewerbe insgesamt.....	399	61 959
Bauhauptgewerbe.....	286	54 690
Hoch- und Tiefbau, o.a.S. <sup>4)</sup> .....	162	37 635
Hochbau (ohne Fertigteilbau), Gerüstbau und Fassadenreinigung..... <sup>5)</sup> .....	27	1 968
Fertigteilbau im Hochhaus <sup>5)</sup> .....	4	2 634
Tiefbau (ohne Straßenbau) <sup>6)</sup> .....	58	8 161
Straßenbau. <sup>7)</sup> .....	12	2 500
Spezialbau.....	5	1 140
Stukkateurgewerbe, Gipserei, Verputzerei.	-	-
Zimmerei, Ingenieurholzbau.....	-	-
Dachdeckerei.....	18	652
Ausbaugewerbe.....	113	7 269
Klempnerei, Gas- und Wasserinstallation.. Installation von Heizungs-, Klima- und gesundheitstechnischen Anlagen.....	15	636
Elektroinstallation.. <sup>4)</sup> .....	20	2 544
Ausbaugewerbe o.a.S. <sup>4)</sup> (ohne Bauinstallation).....	6	293
Glasergerbe.....	16	851
Maler- und Lackierergewerbe, Tapeten- kleberei.....	5	134
Bautischlerei, Parkettlegerei.....	35	2 209
Fliesen-, Platten- und Mosaiklegerei.....	1	32
Übrige Zweige.....	7	220
	8	350

1) Unternehmen mit 20 Beschäftigten und mehr

2) Systematik der Wirtschaftszweige, Ausgabe 1979, Fassung für die Statistik im Produzierenden Gewerbe (SYPRO), Kurzbezeichnungen

3) ohne Auszubildende

4) Abk. o.a.S. - ohne ausgeprägten Schwerpunkt

5) Montage von Fertigteilbauten aus Beton oder Holz im Hochbau

6) Erdbewegungsarbeiten, Landeskulturbau; Wasser- und Wasserspezialbau; Brunnenbau, nichtbergbauliche Tiefbohrung; bergbauliche Tiefbohrung, Aufschließung, Schachtung (ohne Erdölbohrung); Tiefbau, a.n.g.

7) Schornstein-, Feuerungs- und Industrieofenbau; Gebäudereinigung; Abdichtung gegen Wasser, Feuchtigkeit; Abdämmung gegen Kälte, Wärme, Schall, Erschütterung; Abbruch-, Spreng- und Enttrümmungsgewerbe

6.5. Umsatz der Unternehmen im Bauhauptgewerbe  
im 2. Halbjahr 1990 <sup>1)</sup>

Art der Bauten	Umsatz
	Mill. DM
Gesamtumsatz <sup>2)</sup> .....	2 546
darunter	
Baugewerblicher Umsatz insgesamt.....	2 341
Wohnungsbau.....	615
Landwirtschaftlicher Bau.....	169
Gewerblicher Bau insgesamt.....	967
Hochbau.....	652
Tiefbau.....	315
Öffentlicher Bau und Verkehrsbau.....	590
Hochbau.....	184
Tiefbau.....	406
Straßenbau.....	275
Sonstiger Tiefbau.....	131

1) Unternehmen mit 20 Beschäftigten und mehr

2) Inlandumsatz ohne Umsatz- (Mehrwert-) steuer im 2. Halbjahr 1990

## 6.6. Auftragseingang und Auftragsbestand für das Bauhauptgewerbe

Art der Bauten und Auftraggeber	Mill. DM	Gewichtung
1. Auftragseingang im 2. Halbjahr 1990		
Bauhauptgewerbe.....	1 133	100,0
Hochbau.....	766	67,6
Wohnungsbau .....	228	20,1
Sonstiger Hochbau .....	538	47,5
Gewerblicher Bau für Unternehmen sowie landwirtschaftlicher Bau .....	448	39,5
Bauten für Bundesbahn und Bundespost ..	25	2,2
Bauten für öffentliche Auftraggeber und Organisationen ohne Erwerbszweck .....	66	5,8
Tiefbau.....	367	32,4
Straßenbau .....	115	10,2
Sonstiger Tiefbau .....	251	22,2
Gewerblicher Bau für Unternehmen .....	172	15,2
Bauten für Bundesbahn und Bundespost ..	18	1,6
Bauten für öffentliche Auftraggeber und Organisationen ohne Erwerbszweck .....	61	5,4
2. Auftragsbestand am Jahresende 1990		
Bauhauptgewerbe.....	853	100,0
Hochbau.....	656	76,9
Wohnungsbau .....	231	27,0
Sonstiger Hochbau .....	425	49,8
Gewerblicher Bau für Unternehmen sowie landwirtschaftlicher Bau .....	321	37,7
Bauten für Bundesbahn und Bundespost ..	32	3,7
Bauten für öffentliche Auftraggeber und Organisationen ohne Erwerbszweck .....	72	8,4
Tiefbau.....	197	23,1
Straßenbau .....	31	3,7
Sonstiger Tiefbau .....	166	19,5
Gewerblicher Bau für Unternehmen .....	131	15,4
Bauten für Bundesbahn und Bundespost ..	8	1,0
Bauten für öffentliche Auftraggeber und Organisationen ohne Erwerbszweck .....	27	3,1

## 6.7. Wohnungsbau

Jahr	Neubau	darunter	Baumaßnahmen an bestehenden Gebäuden
		individueller Eigenheimbau	
Anzahl der Wohnungen			
1970.....	13597	.	1146
1971.....	12588	466 <sup>1)</sup>	1286
1972.....	12998	478	1839
1973.....	14486	1126	2018
1974.....	14143	1871	1687
1975.....	13975	1923	1228
1976.....	16107	1991	1284
1977.....	16849	2104	1244
1978.....	16185	2126	1148
1979.....	16648	2384	997
1980.....	17462	2873	1149
1981.....	18427	3581	1283
1982.....	16504	2735	963
1983.....	18191	2831	1391
1984.....	16336	2665	1804
1985.....	12625	2525	2264
1986.....	13436	2329	2173
1987.....	13114	2287	2242
1988.....	14491	2419	1298
1989.....	13962	2199	985
1990.....	9190	1497	360

1) Angaben ohne die Kreise Templin, Prenzlau, Perleberg

## 6.8. Wohnungsbau -1990

Verwaltungsbezirk	Neubau	darunter	Baumaßnahmen an bestehenden Gebäuden
		individueller Eigenheimbau	
Anzahl der Wohnungen			
Brandenburg, Stadt ....	183	3	10
Cottbus, Stadt .....	724	23	24
Eisenhüttenstadt, Stadt	33	13	0
Frankfurt (Oder), Stadt	196	13	0
Potsdam, Stadt .....	719	7	19
Schwedt (Oder), Stadt .	61	1	0
Angermünde .....	48	29	4
Bad Freienwalde .....	81	1	0
Bad Liebenwerda .....	137	63	24
Beeskow .....	62	30	7
Belzig .....	52	34	14
Bernau .....	364	41	9
Brandenburg, Land .....	45	42	0
Calau .....	229	32	13
Cottbus, Land .....	74	26	21
Eberswalde .....	48	48	11
Eisenhüttenstadt, Land	18	18	1
Finsterwalde .....	220	10	9
Forst .....	55	23	25
Fürstenwalde .....	682	98	14
Gransee .....	44	6	7
Guben .....	19	14	8
Herzberg .....	25	18	14
Jüterbog .....	17	17	5
Königs Wusterhausen ...	367	32	15
Kyritz .....	69	21	0
Lübben .....	67	5	0
Luckau .....	38	24	7
Luckenwalde .....	38	5	3
Nauen .....	531	11	0
Neuruppin .....	327	52	8
Oranienburg .....	348	62	17
Perleberg .....	439	58	0
Potsdam, Land .....	579	240	1
Prenzlau .....	90	18	8
Pritzwalk .....	280	55	0
Rathenow .....	262	32	5
Seelow .....	183	37	13
Senftenberg .....	515	44	8
Spremberg .....	322	39	18
Strausberg .....	254	50	4
Templin.....	261	46	7
Wittstock .....	43	15	0
Zossen .....	41	41	7
Land insgesamt.....	9190	1497	360





## VII. Wohnungswesen

### Wohnung

Ein oder mehrere Räume, die in der Regel strukturell zusammenhängen, für Wohnzwecke gebaut wurden und einen eigenen Wohnungseingang unmittelbar vom Treppenhaus, von einem Vorraum des Hauses oder von außen haben sowie eine eigene Küche bzw. Kochnische besitzen. Ein Korridor oder andere Nebenräume brauchen nicht vorhanden zu sein.

### Wohnraum

Räume, die für Wohnzwecke bestimmt sind und mindestens 6 qm Wohnfläche haben einschl. aller Küchen.

Küchen werden unabhängig von ihrer Fläche einbezogen. Zu den Küchen rechnen Kochküchen und Wohnküchen. Sie müssen im Bauplan als Küchen ausgewiesen und mit den üblichen Einrichtungen (Wasseranschluß, Ausguß-, Gas- und Stromzuleitungen, Dunstabzug) zum Kochen für hauswirtschaftliche Zwecke ausgestattet sein. Behelfsmäßig zum Kochen eingerichtete Nebenräume oder Zimmer mit Kochgelegenheit oder behelfsmäßiger Kochecke gelten nicht als Küche.

Wohnräume sind z.B. Küchen, Wohn-, Schlaf-, Kinder-, Arbeits- und Eßzimmer.

Nicht zu den Wohnräumen zählen: Vorraum, Bad, Toilette, Flur, Diele, Windfang, Abstellraum, Alkoven, Balkon, Loggia, Treppen innerhalb einer Wohnung, überdeckter Freisitz, offene oder überdeckte Veranda und Wintergarten in leichter Bauart.

Der Bestand an Wohnungen am 31.12.1990 nach Wohnräumen, der entsprechend der DDR-Statistik ohne Küchen fortgeschrieben war, wurde mittels mathematischer Methoden in einen vergleichbaren Bestand nach Räumen (einschl. Küchen), wie in der Bundesstatistik gefordert, umgerechnet.

## 7.1. Wohnungsbestand am 31.12.1990 im Land Brandenburg

Lfd. Nr.	Verwaltungsbezirk	Woh- nungen ins- gesamt	davon mit ... Wohnräumen (einschl. Küche)				
			1	2	3	4	5
1	Brandenburg, Stadt .....	41878	701	3787	15748	16376	4105
2	Cottbus, Stadt .....	53908	1661	5256	12467	25829	7438
3	Eisenhüttenstadt, Stadt.....	21574	238	1928	5605	10851	2374
4	Frankfurt (Oder), Stadt.....	37023	898	5237	10548	13828	5116
5	Potsdam, Stadt .....	63057	1044	8646	17599	24661	8973
6	Schwedt (Oder), Stadt .....	20803	395	2149	4959	9224	3693
7	Angermünde .....	13965	160	901	2988	5393	3021
8	Bad Freienwalde .....	14755	133	1091	3380	5870	2792
9	Bad Liebenwerda .....	21134	252	1234	5023	7050	4390
10	Beeskow .....	14066	168	852	2803	5175	3005
11	Belzig .....	12849	136	706	2118	4281	3088
12	Bernau .....	29795	291	2402	8274	11311	5483
13	Brandenburg, Land .....	14207	117	618	2807	4779	3452
14	Calau .....	21970	168	1394	5842	8936	3678
15	Cottbus, Land .....	17142	374	1548	4011	5408	3464
16	Eberswalde .....	33947	302	2622	10018	13774	5402
17	Eisenhüttenstadt, Land.....	8093	110	596	1711	2576	1862
18	Finstertal .....	22936	270	1192	6262	9062	4050
19	Forst .....	17014	361	2719	4396	5934	2558
20	Fürstenwalde .....	42938	658	4231	11073	16757	7564
21	Gransee .....	18069	380	1590	4948	6731	3166
22	Guben .....	17271	367	1853	3962	8039	2043
23	Herzberg .....	14028	99	670	2870	4792	3039
24	Jüterbog .....	14384	202	875	3129	5081	3109
25	Königs Wusterhausen .....	36303	369	3619	9726	13596	6727
26	Kyritz .....	13439	154	845	2956	4924	3026
27	Lübben .....	12293	195	763	2842	4267	2418
28	Luckau .....	11330	136	609	2558	3687	2409
29	Luckenwalde .....	18618	255	2007	5461	6749	2812
30	Nauen .....	29423	426	2003	7548	11364	5686
31	Neuruppin .....	26416	478	2184	6620	10050	4938
32	Oranienburg .....	54851	927	5187	14326	21391	9918
33	Perleberg .....	31071	324	1665	8410	12313	5885
34	Potsdam, Land .....	39394	515	2796	9639	14651	8177
35	Prenzlau .....	16984	259	1286	4486	6335	3062
36	Pritzwalk .....	12592	126	547	2750	4362	2843
37	Rathenow .....	25835	406	1803	7812	10187	4001
38	Seelow .....	15271	203	839	2926	5394	3758
39	Senftenberg .....	48196	403	3402	13295	19389	8223
40	Spremberg .....	17492	330	1669	4659	6267	3018
41	Strausberg .....	36868	379	2969	9387	14373	7358
42	Templin .....	13612	164	1148	3209	5178	2664
43	Wittstock .....	8902	100	601	1772	3402	1997
44	Zossen .....	29525	287	2357	6771	11147	6429
45	Land insgesamt.....	1085221	15921	92396	279694	420744	192214

6	7 und mehr	davon nach der Eigentumsform der Gebäude				darunter ausgestattet mit ...			Lfd. Nr.
		Volks- eigen	Genos- sen- schaft	Privat	Sonstige	IWC	Bad/ Dusche	modernes Heiz- system	
989	172	21276	12682	7428	492	35817	35342	22981	1
1074	183	28820	18007	7044	37	50948	51685	44128	2
495	83	12979	7102	1486	7	21415	21273	17434	3
1211	185	20140	13523	3320	40	35073	35340	28063	4
1734	400	35977	16767	10118	195	55568	55228	42100	5
343	40	12027	8150	617	9	20725	20701	20234	6
1178	324	5935	1767	6165	98	11550	11682	5856	7
1139	350	6630	1567	6474	84	11575	12111	5709	8
2266	919	3510	1963	15542	119	15624	17600	6339	9
1490	573	4492	793	8326	455	11246	11516	6557	10
1571	949	3304	1010	8466	69	10762	11346	5066	11
1696	338	10924	1979	16143	749	23634	23775	14196	12
1671	763	2810	903	10310	184	11271	11321	5220	13
1491	461	10555	3979	7338	98	19167	20165	13741	14
1836	501	3438	516	13024	164	12667	13771	6075	15
1494	335	15933	5754	11327	933	26917	26964	16690	16
936	302	1818	196	6003	76	6588	6851	4206	17
1576	524	7137	3077	12600	122	17296	18921	9042	18
876	170	6914	2412	7620	68	12132	13253	8903	19
2124	531	17124	4623	20184	1007	34284	34461	22298	20
1014	240	5846	1425	10504	294	13312	12898	5237	21
768	239	8451	3852	4936	32	15619	16137	12536	22
1746	812	3152	1887	8897	92	11480	11838	5712	23
1366	622	2906	1990	9350	138	10958	11771	5298	24
1802	464	13612	2220	20370	101	30162	29101	18355	25
1143	391	4613	1474	7191	161	10850	10807	3823	26
1343	465	3327	1449	7347	170	10551	11094	4907	27
1373	558	3374	814	7034	108	9011	9616	3547	28
1008	326	7420	3044	8025	129	14736	15013	7631	29
1870	526	9717	2576	16852	278	23599	22806	11547	30
1624	522	11537	3326	11377	176	20077	20559	10736	31
2515	587	17318	8848	28572	113	45296	44681	25931	32
1959	515	10927	6132	13785	227	23338	23130	15477	33
2843	773	10709	4492	23735	458	33076	33138	20994	34
1164	392	9031	2706	5181	66	14628	14603	5958	35
1413	551	3993	2115	6387	97	10231	10345	4675	36
1235	391	10836	5723	9151	125	22647	22424	11765	37
1624	527	6017	1094	8005	155	12396	12767	5249	38
2580	904	25166	6202	16675	149	44308	46137	21700	39
1220	329	8372	1830	6883	407	14796	15986	9182	40
1962	440	14927	2263	19239	439	31777	31118	18531	41
997	252	5661	2063	5755	133	11473	11545	5268	42
761	269	2945	2079	3770	108	7729	7741	3946	43
1913	621	8652	4773	15867	233	25410	25544	15511	44
64433	19819	440252	181151	454423	9395	911719	924105	558354	45

## 7.2. Wohnungen im Land Brandenburg 1981 bis 1990

Lfd. Nr.	Verwaltungsbezirk	WOHNUNGEN			
		1981	1982	1983	1984
1	Brandenburg, Stadt .....	38003	38870	39531	40254
2	Cottbus, Stadt .....	44119	46519	48213	49629
3	Eisenhüttenstadt, Stadt .	16583	16904	18194	19259
4	Frankfurt (Oder), Stadt .	31275	32806	33369	33959
5	Potsdam, Stadt .....	52623	54168	55588	57453
6	Schwedt (Oder), Stadt ...	17324	18107	18516	19004
7	Angermünde .....	13892	13902	13940	14027
8	Bad Freienwalde .....	13967	14114	14157	14232
9	Bad Liebenwerda .....	20874	20996	21142	21325
10	Beeskow .....	13108	13175	13306	13441
11	Belzig .....	11846	11970	12099	12184
12	Bernau .....	28058	28462	28833	29107
13	Brandenburg, Land .....	13661	13781	13922	13949
14	Calau .....	20763	20770	20813	20961
15	Cottbus, Land .....	17446	17447	17601	17686
16	Eberswalde .....	31320	31421	32020	32659
17	Eisenhüttenstadt, Land ..	7978	8031	8075	8141
18	Finsterwalde .....	22796	22885	23075	23222
19	Forst .....	16954	16998	17200	17322
20	Fürstenwalde .....	40539	41033	41354	41709
21	Gransee .....	17250	17361	17508	17559
22	Guben .....	16267	16596	16870	17497
23	Herzberg .....	13386	13439	13653	13932
24	Jüterbog .....	13612	13672	13762	13856
25	Königs Wusterhausen .....	33669	34292	34397	34559
26	Kyritz .....	12956	12993	13125	13234
27	Lübben .....	11958	12054	12352	12520
28	Luckau .....	11225	11250	11266	11452
29	Luckenwalde .....	17552	17710	17787	17937
30	Nauen .....	30838	30885	30964	31055
31	Neuruppin .....	23773	24298	24440	25094
32	Oranienburg .....	50389	51004	51329	51689
33	Perleberg .....	29779	29799	30400	30632
34	Potsdam, Land .....	36256	36663	37065	37107
35	Prenzlau .....	16469	16411	16450	16785
36	Pritzwalk .....	12144	12180	12287	12361
37	Rathenow .....	24164	24265	24783	24960
38	Seelow .....	14595	14776	15001	15195
39	Senftenberg .....	45681	46158	46777	47056
40	Spremberg .....	16782	17147	17478	17764
41	Strausberg .....	33604	33946	34664	35402
42	Templin .....	11947	12203	12463	12844
43	Wittstock .....	8646	8700	8724	8784
44	Zossen .....	26683	26812	27487	28162
45	Land insgesamt .....	1002754	1016973	1031980	1047159

am 31.12. ...						Lfd. Nr.
1985	1986	1987	1988	1989	1990	
39958	40335	41300	41542	41800	41878	1
49949	50999	51439	52058	53263	53908	2
19799	20421	20913	21167	21520	21574	3
33984	34863	35425	36235	36911	37023	4
58767	59885	60510	61450	62440	63057	5
18969	19112	19781	20399	20686	20803	6
13818	13923	14091	13963	13931	13965	7
14438	14528	14845	14811	14846	14755	8
21196	21272	21262	21363	21115	21134	9
13311	13413	13590	13982	14084	14066	10
12201	12285	12338	12517	12785	12849	11
29309	29480	29595	29562	29582	29795	12
13980	14024	14027	14049	14135	14207	13
21125	21299	21721	22244	21765	21970	14
17473	17571	17215	17363	17097	17142	15
32800	33351	33280	33699	34104	33947	16
8068	8137	8160	8216	8084	8093	17
22447	22752	22835	23009	22732	22936	18
17011	17286	17418	17405	17033	17014	19
41573	41990	42217	42360	42681	42938	20
17792	17885	18012	18010	18078	18069	21
17586	17759	17829	18055	17348	17271	22
13773	13809	13904	14105	14006	14028	23
13879	13966	14043	14366	14441	14384	24
34847	35538	35632	35849	35996	36303	25
13209	13345	13415	13562	13684	13439	26
12373	12434	12169	12232	12307	12293	27
11376	11425	11375	11409	11308	11330	28
18181	18217	18548	18637	18664	18618	29
30990	30508	30772	30470	30472	29423	30
25154	25281	25437	25729	26248	26416	31
52037	52992	53402	54085	54624	54851	32
30486	30531	30590	30896	30925	31071	33
37244	37558	38134	38721	38977	39394	34
16505	16539	16715	16951	16950	16984	35
12203	12216	12322	12378	12374	12592	36
24948	25127	25278	25546	25705	25835	37
15142	15314	15444	15429	15496	15271	38
47184	47637	48106	48562	47771	48196	39
17711	17626	17010	17027	17197	17492	40
35539	35981	36196	36411	36813	36868	41
12773	13003	13113	13188	13340	13612	42
8765	8842	8945	9028	9084	8902	43
28438	28607	29009	29270	29487	29525	44
1048311	1059066	1067362	1077310	1081889	108522	45

## **VIII. Verkehr**

### **Straßenverkehrsunfälle**

Unfälle, bei denen infolge des Fahrverkehrs auf öffentlichen Wegen und Plätzen Personen verletzt oder getötet wurden oder Sachschäden verursacht worden sind.

### **Polizeilich erfaßte Unfälle**

Summe der Unfälle mit Personenschaden und der Unfälle mit einem Sachschaden von über 800 DM (bis 30.6.1990 Mark).

Die Unfälle mit Personenschaden sind vergleichbar mit den Unfallzahlen der alten Bundesländer. Die Gesamtzahl der polizeilich erfaßten Unfälle ist wegen der unterschiedlichen Wertgrenze bei Unfällen mit nur Sachschaden in den alten und neuen Bundesländern bis einschließlich 1990 nicht vergleichbar.

### **Verunglückte**

Personen, die bei einem Straßenverkehrsunfall verletzt oder getötet wurden. Die Schwere der Verletzung blieb bis 1990 unberücksichtigt.

### **Getötete**

Personen, die unmittelbar beim Unfall getötet wurden oder innerhalb von 30 Tagen an den Unfallfolgen gestorben sind.

### **Personenkilometer**

Maßeinheit für Verkehrsleistungen im Personenverkehr.  
Beförderung einer Person über 1 km Weg.

### **Tonnenkilometer**

Maßeinheit für Verkehrsleistungen im Güterverkehr (Gütertransportleistung). Transport eines Gutes im Gewicht von einer Tonne (1 000 kp) über 1 km Weg.

### **Transitreisende**

Reisende zwischen Gebieten außerhalb der ehemaligen DDR durch das Gebiet der ehemaligen DDR.

### **Wagenkilometer**

Fahrt eines Wagens (Straßenbahn, Omnibus) über 1km Weg.

## 8.1. Straßenverkehrsunfälle 1985 - 1990

Art des Nachweises	1985	1986	1987	1988	1989	1990
Polizeilich erfaßte Unfälle.....	6 951	6 702	6 553	6 662	7 268	12 085
darunter mit Personenschaden.....	5 340	5 181	4 924	5 007	5 332	8 254
Unfälle mit Personenschaden						
innerhalb von Ortschaften.....	3 087	3 070	2 893	2 934	2 971	4 347
außerhalb von Ortschaften.....	1 853	1 720	1 649	1 656	1 771	2 819
auf Autobahnen.....	400	391	382	417	590	1 088
Verunglückte insgesamt.....	6 894	6 651	6 419	6 407	6 968	11 498
darunter unter 15 Jahren.....	708	679	650	633	737	1 127
Getötete Personen insgesamt.....	413	365	343	352	425	734
darunter unter 15 Jahren.....	40	26	22	25	28	45
Verletzte Personen insgesamt.....	6 481	6 286	6 076	6 055	6 543	10 764
darunter unter 15 Jahren.....	668	653	628	608	709	1 082
<u>Unfallkenngrößen</u>						
je 1000 Unfälle mit Personenschaden						
Verunglückte.....	1 291	1 284	1 304	1 279	1 307	1 393
Getötete.....	77	71	70	70	80	89
Verletzte.....	1 214	1 213	1 234	1 209	1 227	1 304
je 1 Mill. Einwohner <sup>1)</sup>						
Verunglückte.....	2 589	2 497	2 407	2 400	2 638	4 402
Getötete.....	155	137	129	132	161	281
Verletzte.....	2 434	2 360	2 278	2 268	2 477	4 121

1) 1985 -1989 Bevölkerung am 31.12.  
1990 Bevölkerung am 30.6.



## 8.2. Straßenverkehrsunfälle mit Personenschaden 1985 - 1990 nach Art der Unfälle und Ursachen

<u>Unfallart</u> Ursache	1985	1986	1987	1988	1989	1990
Unfälle mit Personenschaden insgesamt.....	5 340	5 181	4 924	5 007	5 332	8 254
Zusammenstoß mit einem anderen Fahrzeug.....	2 338	2 363	2 182	2 273	2 329	3 651
Zusammenstoß zwischen Fahrzeug und Fußgänger.....	868	843	832	819	799	1 122
Aufprall auf ein Hindernis auf der Fahrbahn.....	117	122	87	108	123	162
Abkommen von der Fahrbahn.....	1 192	1 092	1 096	1 098	1 228	2 184
Unfall anderer Art.....	825	761	727	709	853	1 135
Anteil ausgewählter Unfallursachen in Prozent						
Alkoholeinwirkung.....	14,6	13,5	13,8	13,6	14,5	16,7
Übermüdung.....	2,4	2,5	2,5	2,7	3,4	2,7
Überhöhte bzw. nicht angepasste Geschwindigkeit.....	30,7	30,8	32,2	30,4	30,1	30,9
Ungenügender Sicherheitsabstand.....	3,5	3,9	4,0	3,6	4,6	3,9
Nichtgewähren der Vorfahrt/ Nichtbeachten der Verkehrsregelung.....	20,9	24,1	21,9	24,8	22,3	20,3
Falsche Fahrbahnenbenutzung.....	17,9	16,7	17,4	16,4	16,1	16,5
Falsches Verhalten beim Überholen.....	7,1	6,2	5,7	6,4	6,9	6,9
Falsches Verhalten beim Befahren eines Bahnübergangs.....	0,9	1,0	0,8	0,7	0,7	0,7
Falsches Verhalten an Fußgängerüberwegen.....	1,2	0,7	1,2	1,0	1,1	0,9
Falsches Verhalten an Straßenbahn- und Bushaltestellen.....	0,4	0,4	0,2	0,3	0,2	0,1
Nichtbenutzen/falsches Benutzen der Beleuchtungseinrichtung.....	0,4	0,4	0,5	0,2	0,1	0,3

### 8.3. Unfallverursacher von Verkehrsunfällen mit Personenschaden nach Art der Verkehrsbeteiligung

Verursacher	1985	1986	1987	1988	1989	1990
Insgesamt.....	4 907	4 758	4 586	4 617	4 870	7 733
Führer von Kraftfahrzeugen.....	3 822	3 619	3 531	3 557	3 803	6 348
davon von motorisierten Zweirädern..	1 374	1 238	1 206	1 126	1 132	1 349
Personenkraftwagen.....	1 949	1 876	1 827	1 946	2 190	4 398
Lastkraftwagen.....	354	369	355	377	354	469
Kraftomnibussen.....	46	42	48	44	34	56
Traktoren und Zugmaschinen.....	52	59	57	44	47	48
übrigen Kraftfahrzeugen...	47	35	38	20	46	28
Führer von Fahrrädern.....	426	445	403	444	454	568
Fußgänger.....	647	675	633	604	599	799
sonstige Verkehrs- teilnehmer.....	12	19	19	12	14	18
Anteil in Prozent						
Führer von Kraftfahrzeugen.....	77,9	76,1	77,0	77,0	78,1	82,1
davon von motorisierten Zweirädern..	28,0	26,0	26,3	24,4	23,2	17,4
Personenkraftwagen.....	39,7	39,4	39,8	42,1	45,0	56,9
Lastkraftwagen.....	7,2	7,8	7,7	8,2	7,3	6,1
Kraftomnibussen.....	0,9	0,9	1,0	1,0	0,7	0,7
Traktoren und Zugmaschinen.....	1,1	1,2	1,2	1,0	1,0	0,6
übrigen Kraftfahrzeugen...	1,0	0,7	0,8	0,4	0,9	0,4
Führer von Fahrrädern.....	8,7	9,4	8,8	9,6	9,3	7,3
Fußgänger.....	13,2	14,2	13,8	13,1	12,3	10,3
sonstige Verkehrs- teilnehmer.....	0,2	0,4	0,4	0,3	0,3	0,2

#### 8.4. Verursacher von Verkehrsunfällen mit Personenschaden

Lfd. Nr.	Im Alter von ... bis unter ... Jahren	Verursacher	Führer		
			motorisierten Zweirädern	Personekraftwagen	Lastkraftwagen
1	Insgesamt.....	7 733	1 349	4 398	469
2	unter 6....	81	.	-	-
3	6 bis 10....	231	-	-	-
4	10 bis 15....	180	20	3	-
5	15 bis 18....	500	431	30	.
6	18 bis 21....	970	339	505	59
7	21 bis 25....	1 078	188	743	69
8	25 bis 35....	1 813	205	1 296	134
9	35 bis 45....	1 003	61	709	98
10	45 bis 55....	776	39	509	55
11	55 bis 65....	486	28	314	14
12	65 bis 75....	212	19	107	.
13	75 und älter...	203	.	41	.
14	unbekannt.....	200	10	141	36

#### 8.5. Verunglückte Personen nach Art der Verkehrsbeteiligung

Lfd. Nr.	Im Alter von ... bis unter ... Jahren	Verunglückte Personen	Fahrer und		
			motorisierten Zweirädern	Personekraftwagen	Lastkraftwagen
1	Insgesamt.....	11 498	2 664	6 104	325
2	unter 6....	294	5	169	.
3	6 bis 10....	422	.	126	-
4	10 bis 15....	411	51	172	.
5	15 bis 18....	1 069	790	207	5
6	18 bis 21....	1 597	664	806	31
7	21 bis 25....	1 518	380	975	38
8	25 bis 35....	2 329	399	1 545	95
9	35 bis 45....	1 290	142	837	73
10	45 bis 55....	1 164	106	657	61
11	55 bis 65....	711	78	376	14
12	65 bis 75....	330	26	134	-
13	75 und älter...	302	11	68	-
14	unbekannt.....	61	6	32	6

nach Art der Verkehrsbeteiligung und Lebensalter 1990

davon						Lfd. Nr.
von				Fuß- gänger	sonstige Verkehrs- teilneh- mer	
Kraftom- nibussen	Trakto- ren und Zugma- schinen	übrigen Kraft- fahr- zeugen	Fahr- rädern			
56	48	28	568	799	18	1
-	-	-	.	72	-	2
-	-	-	.	172	.	3
-	-	-	90	67	-	4
-	.	-	.	22	-	5
4	10	.	25	25	.	6
4	7	.	23	40	.	7
15	15	8	63	74	3	8
13	5	7	39	66	5	9
9	.	8	73	76	.	10
7	.	-	59	57	.	11
-	-	-	44	39	.	12
-	-	-	68	85	-	13
4	-	-	.	4	.	14

und Lebensalter 1990

davon						Lfd. Nr.
Mitfahrer von				Fuß- gänger	sonstige Verkehrs- teilneh- mer	
Kraftom- nibussen	Trakto- ren und Zugma- schinen	übrigen Kraft- fahr- zeugen	Fahr- rädern			
222	8	37	925	1 184	29	1
-	-	-	19	98	.	2
-	-	-	72	217	.	3
.	-	-	106	77	.	4
3	-	-	27	37	-	5
.	-	.	33	50	-	6
15	.	.	38	62	6	7
46	.	9	113	117	.	8
34	.	10	86	101	.	9
52	.	8	153	121	.	10
24	-	5	116	92	6	11
.	-	-	76	76	.	12
4	-	-	86	133	-	13
14	-	-	-	3	-	14

### 8.6. Bei Straßenverkehrsunfällen getötete und verletzte

Lfd. Nr.	Alter von ... bis ... unter Jahren	Getötete Personen			
		ins- gesamt	darunter		
			Fahrer und Mitfahrer von		
			Kraft- rädern	Pkw	Fahr- rädern
1	bis 6.....	12	-	6	-
2	6 bis 10.....	19	-	9	3
3	10 bis 15.....	14	-	6	4
4	15 bis 18.....	35	15	13	.
5	18 bis 21.....	75	21	46	.
6	21 bis 25.....	90	20	63	-
7	25 bis 35.....	167	23	127	3
8	35 bis 45.....	105	7	78	.
9	45 bis 55.....	81	4	46	5
10	55 bis 65.....	58	6	34	9
11	65 bis 75.....	26	.	6	9
12	75 und älter.....	44	-	12	13
13	unbekannt.....	8	-	7	-
14	Insgesamt 1990.....	734	98	453	51
	dagegen				
15	1989.....	425	85	194	51
16	1988.....	352	88	128	41
17	1987.....	343	91	141	34
18	1986.....	365	109	118	44
19	1985.....	413	125	127	52

Bei Straßenverkehrsunfällen getötete Personen

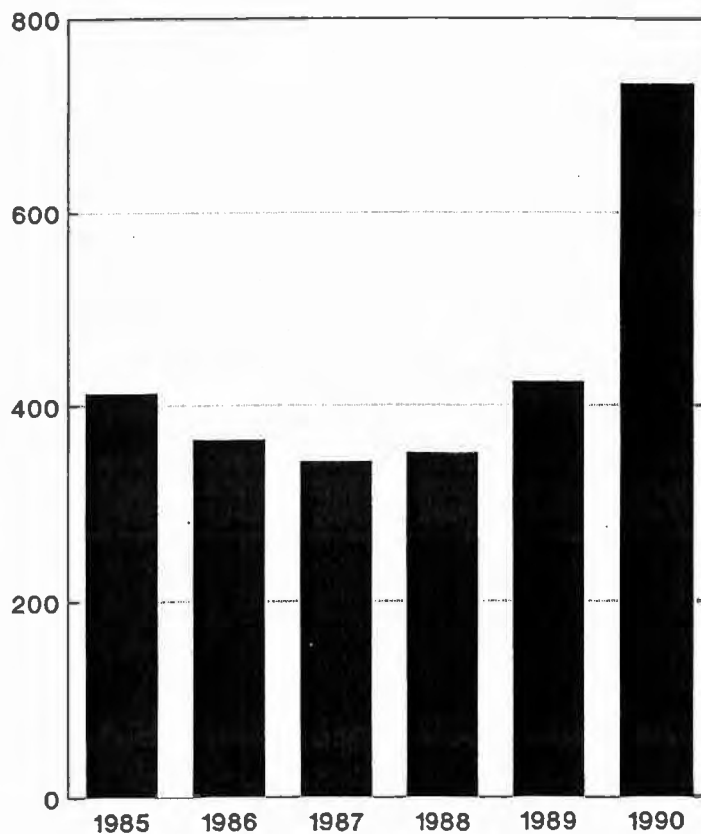

Personen 1990 nach Altersgruppen

		Verletzte Personen				Lfd. Nr.
		darunter				
Fuß- gänger	Insge- samt	Fahrer und Mitfahrer von			Fuß- gänger	
		Kraft- rädern	Pkw	Fahr- rädern		
6	282	5	163	19	92	1
7	403	6	117	69	210	2
.	397	51	166	102	75	3
5	1 034	775	194	25	32	4
7	1 522	643	760	32	43	5
4	1 428	360	912	38	58	6
9	2 162	376	1 418	110	108	7
11	1 185	135	759	84	90	8
16	1 083	102	611	148	105	9
7	653	72	342	107	85	10
.	304	24	128	67	67	11
19	258	11	56	73	114	12
.	53	6	25	-	.	13
103	10 764	2 566	5 651	874	1 081	14
76	6 543	2 228	2 601	662	734	15
70	6 055	2 173	2 147	656	754	16
67	6 076	2 283	2 066	601	778	17
71	6 286	2 570	1 933	618	792	18
84	6 481	2 651	2 055	590	828	19

Bei Straßenverkehrsunfällen verletzte Personen

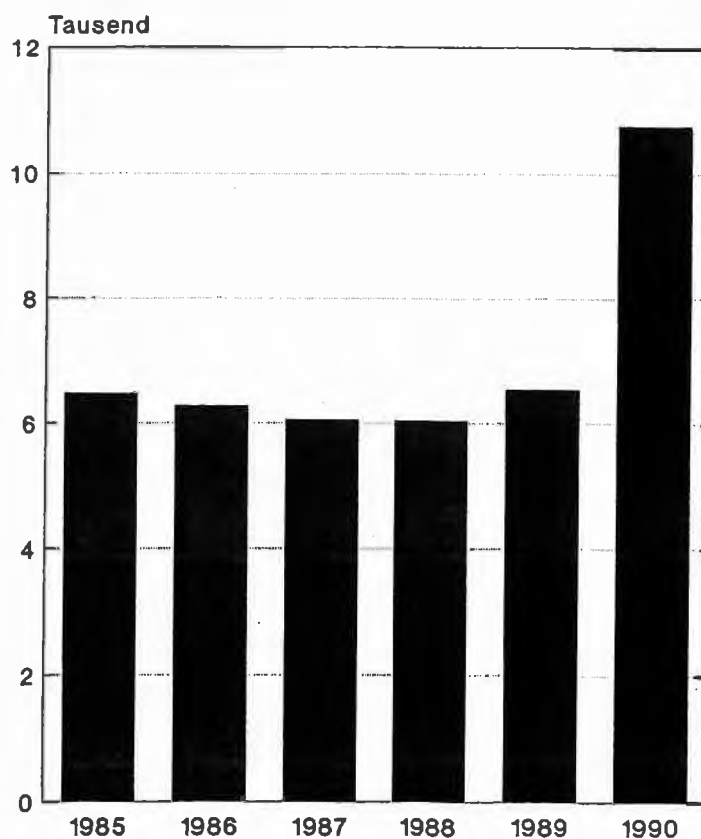

## 8.7. Straßenverkehrsunfälle mit Personenschaden 1990

Wochentag	Unfälle nach Wochentagen und der Uhrzeit					
	Insgesamt	darunter				
		6 Uhr bis 8.59	9 Uhr bis 11.59	12 Uhr bis 14.59	15 Uhr bis 17.59	18 Uhr bis 20.59
Montag.....	1 089	161	178	188	279	112
Dienstag.....	1 062	154	134	188	289	147
Mittwoch.....	1 031	172	135	156	270	137
Donnerstag...	1 160	147	152	187	313	165
Freitag.....	1 395	169	227	232	312	199
Sonnabend....	1 216	108	202	176	209	176
Sonntag.....	1 301	68	139	212	288	194
Zusammen.....	8 254	979	1 167	1 339	1 960	1 130
<b>Anteil in Prozent</b>						
Montag.....	100	14,8	16,3	17,3	25,6	10,3
Dienstag.....	100	14,5	12,6	17,7	27,2	13,8
Mittwoch.....	100	16,7	13,1	15,1	26,2	13,3
Donnerstag...	100	12,7	13,1	16,1	27,0	14,2
Freitag.....	100	12,1	16,3	16,6	22,4	14,3
Sonnabend....	100	8,9	16,6	14,5	17,2	14,5
Sonntag.....	100	5,2	10,7	16,3	22,1	14,9
Zusammen.....	100	11,9	14,1	16,2	23,7	13,7

8.8. Verkehrsunfälle mit Personenschaden nach Monaten  
und der Ortslage 1990

Monat Jahr	Insgesamt	davon		
		innerhalb von Ort- schaften	außerhalb von Ort- schaften <sup>1)</sup>	auf Auto- bahnen
Januar.....	382	224	117	41
Februar.....	478	277	139	62
März.....	513	312	150	51
April.....	568	333	161	74
Mai.....	741	422	236	83
Juni.....	681	380	218	83
Juli.....	724	367	268	89
August.....	853	401	313	139
September.....	794	388	290	116
Oktober.....	829	427	299	103
November.....	856	474	282	100
Dezember.....	835	342	346	147
1990 insgesamt	8 254	4 347	2 819	1 088

1) ohne Autobahnen.



8.9. Fahrzeugbestand nach Fahrzeugarten am 30.9.1990

Lfd. Nr.	Zulassungsbereich	Kraftfahrzeuge insgesamt	davon	
			Kraft-räder	Personen-kraftwagen
1	Brandenburg (Havel) <sup>1)</sup>	49 433	7 447	35 518
2	Cottbus <sup>1)</sup> .....	75 363	12 920	54 302
3	Eisenhüttenstadt <sup>1)</sup> .....	29 343	4 208	22 113
4	Frankfurt (Oder) .....	35 763	6 053	27 335
5	Potsdam <sup>1)</sup> .....	103 676	14 051	78 552
6	Schwedt (Oder) .....	20 299	3 596	14 910
7	Angermünde .....	15 668	1 841	10 182
8	Bad Freienwalde .....	18 672	3 506	11 574
9	Bad Liebenwerda .....	25 430	4 805	16 627
10	Beeskow .....	19 640	3 545	12 432
11	Belzig .....	17 889	3 342	11 420
12	Bernau .....	39 924	8 001	27 057
13	Calau .....	27 159	6 505	17 217
14	Eberswalde .....	32 973	5 708	23 291
15	Finsterwalde .....	28 235	5 090	19 638
16	Forst .....	15 997	2 889	11 510
17	Fürstenwalde .....	49 059	10 108	32 873
18	Gransee .....	20 095	3 887	13 399
19	Guben .....	15 862	2 976	11 414
20	Herzberg .....	20 775	3 849	13 147
21	Jüterbog .....	19 329	3 390	12 983
22	Königs Wusterhausen .	36 803	7 020	26 229
23	Kyritz .....	18 739	3 848	11 533
24	Lübben .....	15 831	2 462	10 460
25	Luckau .....	15 228	3 086	10 435
26	Luckenwalde .....	20 831	4 205	13 782
27	Nauen .....	34 307	6 331	23 397
28	Neuruppin .....	33 307	7 232	21 425
29	Oranienburg .....	59 531	9 730	43 992
30	Perleberg .....	27 324	3 510	19 328
31	Prenzlau .....	20 374	3 283	13 121
32	Pritzwalk .....	17 660	3 452	11 132
33	Rathenow .....	24 398	3 011	18 374
34	Seelow .....	19 730	3 386	12 432
35	Senftenberg .....	43 314	10 752	29 574
36	Spremberg .....	21 127	3 585	14 066
37	Strausberg .....	44 236	7 967	31 358
38	Templin .....	16 925	3 598	10 336
39	Wittstock .....	12 237	2 873	7 578
40	Zossen .....	34 926	5 991	24 893
41	<b>Land insgesamt .....</b>	<b>1 197 412</b>	<b>213 039</b>	<b>830 939</b>

1) Stadt- und Landkreis

Quelle: Bundesministerium des Innern, Außenstelle Berlin,  
Gemeinsame Einrichtung der Länder

Kraftom- nibusse	Lastkraft- wagen	Zugmaschi- nen/Trak- toren	Spezial- kraft- fahrzeuge	Kraft- fahrzeug- anhänger	Lfd. Nr.
595	2 340	2 123	1 410	16 207	1
1 096	2 945	2 040	2 060	19 150	2
361	989	888	784	8 264	3
391	1 011	362	611	6 026	4
1 363	4 934	2 396	2 380	29 617	5
273	582	296	642	4 658	6
171	722	1 884	868	7 337	7
271	919	1 534	868	6 949	8
227	988	1 689	1 094	9 078	9
266	987	1 847	563	8 269	10
193	710	1 690	534	7 972	11
543	1 615	1 342	1 366	11 771	12
246	937	1 470	784	9 606	13
402	1 449	1 059	1 064	9 808	14
184	1 128	1 460	735	8 260	15
122	467	570	439	5 000	16
556	2 649	1 596	1 277	14 228	17
198	839	1 278	494	6 755	18
181	416	563	312	4 706	19
196	751	1 665	1 167	10 527	20
310	828	1 364	454	7 161	21
332	1 226	980	1 016	13 032	22
174	820	2 014	350	7 737	23
266	764	1 387	492	6 796	24
185	689	441	392	7 123	25
238	930	1 160	516	7 014	26
331	1 430	2 044	774	12 204	27
376	1 250	2 137	887	11 625	28
683	2 269	1 576	1 281	16 242	29
276	1 050	2 351	809	11 882	30
176	773	2 048	973	7 901	31
81	861	1 695	439	7 328	32
232	885	1 317	579	8 489	33
160	1 022	1 735	995	8 763	34
334	1 016	687	951	10 590	35
263	1 337	929	947	8 830	36
808	1 663	1 396	1 044	15 114	37
208	692	1 449	642	3 943	38
105	409	968	304	4 353	39
392	1 308	1 450	892	11 903	40
13 765	48 600	56 880	34 189	392 218	41

8.10. Straßennetz 1989 nach der Struktur der ehemaligen Bezirke<sup>1)</sup>

Straßenklasse	Einheit	Land Branden- burg	davon		
			Potsdam	Frank- furt/O.	Cottbus
<b>Autobahnen</b>					
absolut ...	km	737	411	168	158
je 1000 km <sup>2</sup>					
Fläche .....	km	26,1	32,7	23,4	19,1
Anteil an DDR....	%	39,8	22,2	9,1	8,5
<b>Fernverkehrsstraßen</b>					
absolut ...	km	2 678	1 095	735	848
je 1000 km <sup>2</sup>					
Fläche.....	km	95,6	87,1	102,3	102,6
Anteil an DDR....	%	23,7	9,7	6,5	7,5
<b>Bezirksstraßen</b>					
absolut ...	km	6 085	2 448	1 710	1 927
je 1000 km <sup>2</sup>					
Fläche .....	km	217,2	194,8	238,0	233,2
Anteil an DDR....	%	17,9	7,2	5,0	5,7

Anteil der Straßenklassen am Straßennetz 1989

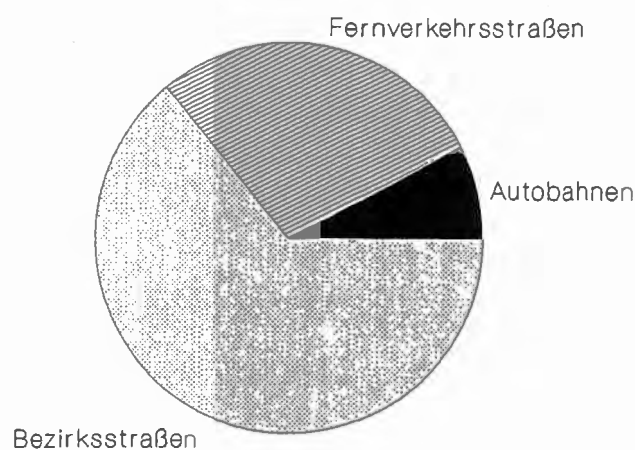

1) Nach Bereinigung um die Zugangs- und Abgangskreise betrug in Brandenburg am 01.01.1991 die Länge der Autobahnen 766 km und die Länge der Fernverkehrsstraßen und Bezirksstraßen 8927 km.  
Quelle: Gemeinsames Statistisches Amt der Länder

## 8.11. Öffentlicher Straßenpersonenverkehr

Zeitraum	Beförderte Personen	Personen-kilometer	Wagen-kilometer
	1000 Personen	1000 Pers.-km	1000 km
1980.....	424 000	4 643 000	.
1985.....	418 000	4 579 000	.
1990.....	345 329	3 960 508	158 538
<b>2. Halbjahr 1990</b>			
Allgemeiner Linienverkehr.....	123 407	901 420	56 164
Sonderformen des Linienverkehrs und Freigestell- ter Schülerverkehr...	26 367	632 483	14 887
Berufsverkehr.....	14 427	424 553	9 003
Markt- und Theater- fahrten.....	10	2 308	60
Schülerfahrten.....	9 923	160 575	5 200
Freigestellter Schülerverkehr.....	2 007	45 047	624
Gelegenheitsverkehr...	1 113	240 451	7 873
Ausflugsfahrten.....	933	189 388	6 199
Ferienziel-Reisen...	64	26 236	968
Verkehr mit Miet- omnibussen.....	116	24 827	706
<b>Insgesamt.....</b>	<b>150 887</b>	<b>1 774 354</b>	<b>78 924</b>

8.12. Gütertransport im öffentlichen Kraftverkehr nach der Struktur der ehemaligen Bezirke

Jahr	Land Brandenburg	davon		
		Potsdam	Frankfurt/O.	Cottbus
Gütertransportmenge in 1000 t				
1970	29 398	9 038	11 920	8 440
1975	29 897	9 455	11 709	8 733
1980	28 944	10 866	11 282	6 796
1981	28 096	10 475	11 034	6 587
1982	24 531	8 750	9 955	5 826
1983	25 160	8 156	9 661	7 343
1984	24 501	7 912	9 240	7 349
1985	25 359	8 104	9 440	7 815
1986	26 434	8 205	10 149	8 080
1987	27 035	7 941	10 558	8 536
1988	27 071	8 060	10 656	8 355
1989	26 916	7 970	10 177	8 769
1990	18 727	5 560	6 905	6 262
Gütertransportleistung in Mio tkm				
1970	1 116	469	311	336
1975	1 395	588	366	441
1980	1 741	774	446	521
1981	1 721	784	422	515
1982	1 369	627	329	413
1983	1 381	588	306	487
1984	1 385	594	309	482
1985	1 510	669	328	513
1986	1 560	703	346	511
1987	1 608	718	372	518
1988	1 705	772	390	543
1989	1 773	797	396	580
1990	1 559	681	367	511

Quelle: Gemeinsames Statistisches Amt der Länder

8.13. Abgefertigte Flugzeuge und Personen auf dem Flughafen  
Berlin-Schönefeld

Jahr	Abgefertigte Flugzeuge <sup>1)</sup>			Abgefertigte Personen <sup>1)</sup>			
	ins- gesamt	darunter		ins- gesamt	darunter		Transit- reisende in inter- natio- nalen Linien- verkehr
		inter- natio- naler Linien- verkehr	Charter- verkehr		inter- natio- naler Linien- verkehr	Charter- verkehr	
1970.....	24 497	17 107	2 691	1 108 650	831 105	170 135	38 337
1980.....	33 268	29 059	3 696	1 914 711	1 723 453	180 246	47 306
1985.....	32 801	29 605	3 067	2 393 107	2 279 009	112 659	42 378
1986.....	32 785	27 184	5 498	2 379 156	2 243 808	134 105	44 559
1987.....	34 684	30 310	4 093	2 466 424	2 287 569	176 719	60 582
1988.....	36 059	31 425	4 524	2 704 708	2 468 274	235 834	60 383
1989.....	36 418	31 648	4 552	2 832 512	2 610 170	221 313	60 137
1990.....	33 203	25 334	7 254	1 933 033	1 736 302	194 047	49 306

1) Ankommand und abgehend

Quelle: Gemeinsames Statistisches Amt der Länder

8.14. Einrichtungen des Post- und Fernmeldewesens 1)

Merkmal	1980	1985	1989	1990
	Anzahl			
Fernsprechstellen insgesamt..	428 459	498 076	564 925	574 592
Potsdam.....	175 477	198 373	222 547	225 663
Frankfurt/Oder.....	109 812	127 259	147 353	150 021
Cottbus.....	143 170	172 444	195 025	198 908
darunter				
Hauptanschlüsse.....	181 447	205 391	236 234	245 371
Potsdam.....	75 345	82 095	94 000	96 557
Frankfurt/Oder.....	48 566	56 485	65 303	68 311
Cottbus.....	57 536	66 811	76 931	80 503
darunter				
öffentliche Hauptanschlüsse	5 185	5 886	6 555	6 659
Potsdam.....	2 146	2 374	2 584	2 638
Frankfurt/Oder.....	1 216	1 421	1 688	1 707
Cottbus.....	1 823	2 091	2 283	2 314
Hauptanschlüsse				
in Wohnungen.....	98 513	115 639	139 744	146 823
Potsdam.....	40 031	44 754	54 179	56 026
Frankfurt/Oder.....	27 292	32 920	39 641	42 097
Cottbus.....	31 190	37 965	45 924	48 700
Fernsprechstellen je 100				
der Bevölkerung.....	15,8	18,4	20,8	21,6
Potsdam .....	15,7	17,7	19,8	20,6
Frankfurt/Oder.....	15,6	18,0	20,7	21,5
Cottbus.....	16,2	19,5	22,1	23,0

1) Landesergebnis = Summe der drei ehemaligen Bezirke Potsdam, Frankfurt/O. und Cottbus ohne Kreisbereinigung  
 Quelle: Gemeinsames Statistisches Amt der Länder

## 8.15. Rundfunk- und Fernsehfunkempfangsgenehmigungen <sup>1)</sup>

Merkmal	Einheit	1980	1985	1989	1990
<b>Empfangsgenehmigungen</b>					
Rundfunk.....	1000	996,7	1060,8	1090,1	1090,9
Potsdam.....		418,5	439,5	453,0	453,5
Frankfurt/Oder.....		263,9	279,8	284,0	284,7
Cottbus.....		314,3	341,5	353,1	352,7
Fernsehfunke.....	1000	893,3	963,9	1002,2	986,9
Potsdam.....		382,4	406,7	419,1	411,7
Frankfurt/Oder.....		233,2	249,9	258,8	253,8
Cottbus.....		277,7	307,3	324,3	321,4
<b>Empfangsgenehmigungen je 100 der Bevölkerung</b>					
Rundfunk.....	Anzahl	36,9	39,1	40,1	41,0
Potsdam.....		37,5	39,2	40,4	41,3
Frankfurt/Oder.....		37,5	39,6	39,9	40,8
Cottbus.....		35,6	38,7	40,0	40,7
Fernsehfunke.....	Anzahl	33,0	35,5	36,9	37,1
Potsdam.....		34,3	36,3	37,4	37,5
Frankfurt/Oder.....		33,1	35,4	36,3	36,3
Cottbus.....		31,5	34,8	36,7	37,1
<b>Personen je Empfangsgenehmigung</b>					
Rundfunk.....	Personen	2,71	2,56	2,49	2,44
Potsdam.....		2,67	2,55	2,48	2,42
Frankfurt/Oder.....		2,67	2,53	2,51	2,45
Cottbus.....		2,81	2,59	2,50	2,46
Fernsehfunke.....	Personen	3,03	2,81	2,71	2,70
Potsdam.....		2,92	2,76	2,68	2,67
Frankfurt/Oder.....		3,02	2,83	2,75	2,75
Cottbus.....		3,18	2,87	2,72	2,69

1) Landesergebnis = Summe der drei ehemaligen Bezirke Potsdam, Frankfurt/O. und Cottbus ohne Kreisbereinigung  
 Quelle: Gemeinsames Statistisches Amt der Länder



## **IX. Bildung und Wissenschaft**

### **Allgemeinbildende Schulen**

Staatliche Schulen, die die Schüler zur Abschlußprüfung (Klassenstufe X) bzw. zur Reifeprüfung (Klassenstufe XII) führen, sofern die Schüler die allgemeinbildende Schule nicht vorzeitig verlassen.

### **Zehnklassige allgemeinbildende polytechnische Oberschulen**

Grundlegende Schulform für alle weiterführende Bildungswege und die berufliche Tätigkeit.

### **Erweiterte allgemeinbildende polytechnische Oberschule**

Hochschulvorbereitende Einrichtungen, die im Anschluß an die zehnklassige allgemeinbildende polytechnische Oberschule Schüler in zwei Jahren zur Reifeprüfung führen.

### **Spezialschulen**

Allgemeinbildende polytechnische Oberschulen mit verstärktem Unterricht in bestimmten Fächern. Sie schließen mit der Abschluß- bzw. Reifeprüfung ab.

### **Sonderschulen**

Schulen, die Kinder mit physischen und psychischen Schädigungen bilden und erziehen.

Schulen dieser Art sind: Hilfsschulen, Behindertenschulen, Sehschwachenschulen, Körperbehindertenschulen, Sonderschulen mit Ausgleichsklassen für verhaltensgestörte Kinder, Körperbehindertenschulen in Objekten des Gesundheits- und Sozialwesens, Sonderschulen im Bereich der Neurologie und Psychiatrie.

### **Berufsschulen**

Betriebsberufsschulen, Betriebsschulen, Kommunale Berufsschulen sind vor der Schulreform 1991 als Berufsschulen erfaßt.

## **Auszubildende**

Personen, die aufgrund eines Ausbildungsvertrages nach dem Berufsbildungsgesetz eine betriebliche Berufsausbildung in einem anerkannten Ausbildungsberuf durchlaufen (früher: Lehrling).

## **Berufgrundbildungsjahr**

Einjährige vollzeitschulische Ausbildung mit der Aufgabe, allgemeine und auf die Breite eines Berufsfeldes (z.B. Wirtschaft und Verwaltung) bezogene fachtheoretische und fachpraktische Lehrinhalte als Grundbildung zu vermitteln.

## **Berufsvorbereitungsjahr**

Einjähriger Bildungsgang der Berufsschule. Hier werden Jugendliche ohne Ausbildungsvertrag, die sich noch nicht für einen Beruf entschieden haben oder die keine Berufsausbildung anstreben, auf eine berufliche Tätigkeit vorbereitet.

## **Berufsgruppen**

Nach § 6 Abs. 2 Nr. 5 des Berufsbildungsförderungsgesetzes (BerBiFG) vom 23. Dezember 1981 (BGBl. I S. 1692) zuletzt geändert durch Gesetz vom 4. Dezember 1986 (BGBl. I S. 2190). Auszubildende nach der Systematik der Facharbeiterberufe wurden den angeführten Berufsgruppen zugeordnet.

## **Fachschulen**

Ingenieur- und Fachschulen einschließlich Medizinische Fachschulen und Institute für Lehrerbildung vor der Schulreform 1991.

## **Studierende**

Ordnungsgemäß an einer Hoch- oder Fachschuleinrichtung immatrikulierte Teilnehmer an Ausbildungsprozessen.

## **Neuzulassungen**

Studierende, die in der Regel erstmalig mit dem Studium an einer Hoch- oder Fachschuleinrichtung beginnen und dabei im Normalfall in das erste Studienjahr aufgenommen werden.

### **Absolventen**

Alle ehemaligen Studierenden, die das Studium erfolgreich mit der Erreichung des gestellten Studienzieles abgeschlossen haben. Ehemalige Studierende, die das Studium nicht mit vollem Erfolg bestanden haben, aber bereits exmatrikuliert wurden, zählen erst nach bestandener Wiederholung der entsprechenden Prüfungen als Absolventen.

### **Direktstudium**

Überwiegende Durchführung des Studiums direkt an der Hoch- oder Fachschule, d.h. ohne gleichzeitige Unterbrechung der Berufstätigkeit.

### **Fern-und Abendstudium**

Durchführung des Studiums ohne wesentliche Unterbrechung der Berufsarbeit. Während das Fernstudium im wesentlichen als ein durch periodische Lehrveranstaltungen geleitetes und kontrolliertes Selbststudium durchgeführt wird, stützt sich im Abendstudium der Bildungsprozeß in entscheidendem Maße auf die Vermittlung von Kenntnissen und Fertigkeiten im Rahmen der Lehrveranstaltungen.

### **Wissenschaftszweig/Fachrichtungsgruppe**

Entsprechend der Nomenklatur der Hoch- und Fachschulausbildung der DDR.

9.1. Zusammenfassende Übersicht über die zehnklassigen Allgemeinbildenden Oberschulen (OS), Erweiterten Oberschulen (EOS), Spezialschulen, Sonderschulen (SOS) und Leistungsklassen

Schularten	Schulen		Klassen		Schüler	
	1989	1990	1989	1990	1989	1990
Anzahl der allgemeinbildenden Schulen insgesamt .....	959	970	16973	17860	347778	346874
davon:						
OS .....	839	834	15496	15784	330948	318017
EOS <sup>1)</sup> .....	34	44	363	404	5951	6909
Spezialschulen .....	.	5	.	89	.	1653
SOS .....	86	87	1114	1151	10879	10947
Leistungsklassen .....	.	.	.	432	.	9348

1) einschl. Kinder- und Jugendsportschulen

Schüler je Klasse nach Schularten 1990

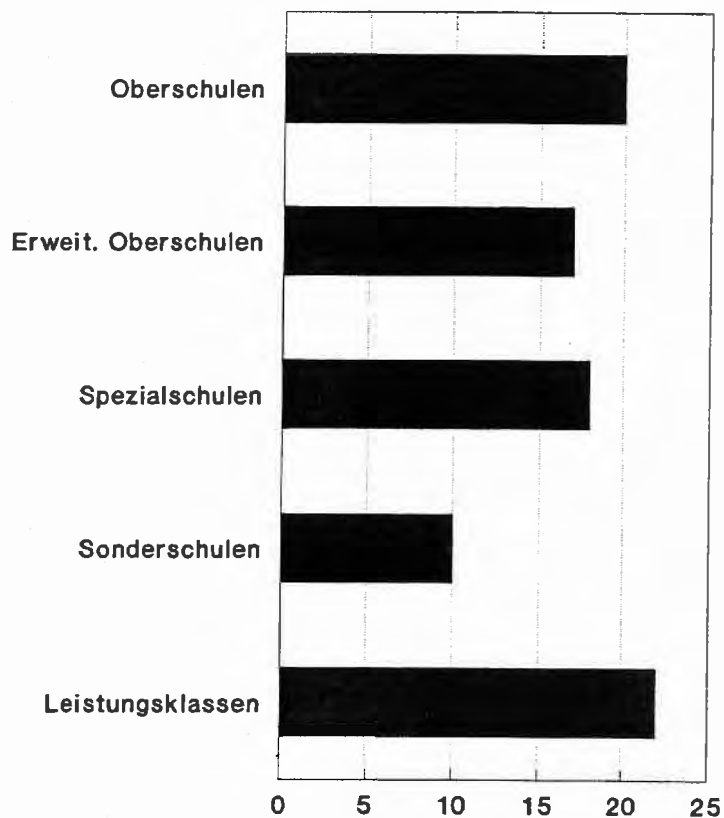

## 9.2. Selbständige Oberschulen und Oberschulbereiche 1990

Verwaltungsbezirk	Schulen	Klassen	S c h ü l e r	
			insgesamt	je Klasse
Brandenburg, Stadt.....	26	537	10350	19,3
Cottbus, Stadt.....	34	806	16876	20,9
Eisenhüttenstadt, Stadt	14	315	6418	20,4
Frankfurt(Oder), Stadt.	25	542	11946	22,0
Potsdam, Stadt.....	43	835	17519	21,0
Schwedt(Oder), Stadt...	14	322	7006	21,8
Angermünde.....	11	194	3954	20,4
Bad Freienwalde.....	15	214	4247	19,8
Bad Liebenwerda.....	17	324	6465	20,0
Beeskow.....	12	222	4696	21,2
Belzig.....	10	185	3811	20,6
Bernau.....	19	431	8725	20,2
Brandenburg, Land.....	11	214	4035	18,9
Calau.....	17	336	6334	18,9
Cottbus, Land.....	14	268	5444	20,3
Eberswalde.....	23	471	9619	20,4
Eisenhüttenstadt, Land.	9	132	2571	19,5
Finsterwalde.....	19	340	6816	20,0
Forst.....	12	196	4388	22,4
Fürstenwalde.....	31	593	12777	21,5
Gransee.....	18	282	5295	18,8
Guben.....	14	259	5017	19,4
Herzberg.....	11	222	4444	20,0
Jüterbog.....	14	227	4338	19,1
Königs Wusterhausen....	27	515	10226	19,9
Kyritz.....	12	216	4000	18,5
Lübben.....	11	185	3782	20,4
Luckau.....	10	181	3593	19,9
Luckenwalde.....	16	263	5072	19,3
Nauen.....	24	430	8055	18,7
Neuruppin.....	23	405	8091	20,0
Oranienburg.....	34	747	14914	20,0
Perleberg.....	22	409	7845	19,2
Potsdam, Land.....	35	573	11488	20,0
Prenzlau.....	16	273	5381	19,7
Pritzwalk.....	12	208	3947	19,0
Rathenow.....	19	357	6869	19,2
Seelow.....	16	259	5040	19,5
Senftenberg.....	37	654	13115	20,1
Spremberg.....	13	228	4801	21,1
Strausberg.....	28	545	11484	21,1
Templin.....	13	235	4643	19,8
Wittstock.....	9	170	3365	19,8
Zossen.....	24	464	9215	19,9
<b>Land insgesamt.....</b>	<b>834</b>	<b>15784</b>	<b>318017</b>	<b>20,1</b>

9.3. Klassen und Schüler in selbstständigen Oberschulen und  
Oberschulbereichen 1990

Klassenstufen	Klassen	S c h ü l e r	
		insgesamt	je Klasse
I .....	1809	37342	20,6
II .....	1751	37286	21,3
III .....	1752	35608	20,3
IV .....	1738	36545	21,0
V .....	1705	36052	21,1
VI .....	1670	35399	21,2
VII .....	1629	33349	20,5
VIII .....	1476	29013	19,7
IX .....	1090	17984	16,5
X .....	1164	19439	16,7
I - X.....	15784	318017	20,1

9.4. Klassen und Schüler in Erweiterten Oberschulen 1) 1990

Klassenstufen	Schulen	Klassen	S c h ü l e r	
			insgesamt	je Klasse
IV .....		2	26	13,0
V .....		5	59	11,8
VI .....		7	81	11,6
VII .....		11	125	11,4
VIII .....		25	303	12,1
IX .....		27	355	13,1
X .....		18	254	14,1
XI .....		153	3214	21,0
XII .....		146	2435	16,7
XIII .....		10	57	5,7
IV - XIII .....	44	404	6909	17,1

1) einschließlich Kinder und Jugendsportschulen

9.5. Klassen und Schüler in allgemeinbildenden und

Lfd. Nr.	Klassenstufen	Insgesamt		Hilfsschulen		Blindenschule		Gehörlosenschule	
		Klassen	Schüler	Klassen	Schüler	Klassen	Schüler	Klassen	Schüler
		1	I .....	97	785	66	483	2	15
2	II .....	149	1296	107	932	2	17	1	7
3	III .....	162	1521	126	1220	2	17	3	18
4	IV .....	163	1528	130	1303	2	12	4	27
5	I - IV .....	571	5130	429	3938	8	61	9	58
6	V .....	147	1531	130	1392	2	11	3	17
7	VI .....	146	1482	133	1361	1	10	1	5
8	VII .....	132	1392	117	1277	2	16	2	12
9	VIII .....	137	1294	122	1206	1	6	2	15
10	V - VIII .....	562	5699	502	5236	6	43	8	49
11	IX .....	6	37	0	0	1	5	0	0
12	X .....	6	26	0	0	1	10	0	0
13	IX + X .....	12	63	0	0	2	15	0	0
14	I - X .....	1145	10892	931	9174	16	119	17	107
15	XI .....	3	27	0	0	1	10	0	0
16	XII .....	3	28	0	0	1	8	0	0
17	XI + XII .....	6	55	0	0	2	18	0	0
18	I - XII .....	1151	10947	931	9174	18	137	17	107

berufsbildenden Sonderschulen 1990

davon										Lfd. Nr.
Schwerhörigen- schule		Sprachheilschulen		Schulen mit Aus- gleichsklassen		Körperbehinder- tenschule		Schulen in Objekten d. Gesundheitswesens		
Klassen	Schüler	Klassen	Schüler	Klassen	Schüler	Klassen	Schüler	Klassen	Schüler	
2	14	16	191	2	14	5	25	3	37	1
2	15	18	187	8	71	4	17	7	50	2
2	17	10	108	7	60	3	17	9	64	3
2	19	3	37	7	58	5	27	10	45	4
8	65	47	523	24	203	17	86	29	196	5
1	7	3	26	4	33	3	27	1	18	6
1	12	2	20	4	37	1	12	3	25	7
2	12	0	0	3	28	5	38	1	9	8
2	11	0	0	2	18	4	23	4	15	9
6	42	5	46	13	116	13	100	9	67	10
0	0	0	0	0	0	3	24	2	8	11
0	0	0	0	0	0	2	13	3	3	12
0	0	0	0	0	0	5	37	5	11	13
14	107	52	569	37	319	35	223	43	274	14
0	0	0	0	0	0	2	17	0	0	15
0	0	0	0	0	0	2	20	0	0	16
0	0	0	0	0	0	4	37	0	0	17
14	107	52	569	37	319	39	260	43	274	18



## 9.6. Aufnahme von Schulabgängern in die Berufsausbildung 1990

Verwaltungsbezirk	Aufnahme von Schulabgängern			
	insgesamt	und zwar		
		weiblich	mit Abschluß 10. Klasse	für Abitur- klassen mit Berufsausbildung
Brandenburg, Stadt.....	697	250	599	77
Cottbus, Stadt.....	1096	481	932	146
Eisenhüttenstadt, Stadt	581	210	449	101
Frankfurt(Oder), Stadt.	802	370	669	106
Potsdam, Stadt.....	1187	456	1042	110
Schwedt(Oder), Stadt...	441	173	371	70
Angermünde.....	228	93	179	28
Bad Freienwalde.....	220	99	176	11
Bad Liebenwerda.....	282	132	257	11
Beeskow.....	200	75	180	8
Belzig.....	189	77	175	3
Bernau.....	250	111	240	5
Brandenburg, Land.....	192	89	178	3
Calau.....	389	167	350	19
Cottbus, Land.....	307	92	262	30
Eberswalde.....	505	198	436	31
Eisenhüttenstadt, Land.	85	27	82	3
Finstertal.....	319	147	308	11
Forst.....	181	78	170	6
Fürstentum.....	549	211	506	30
Gransee.....	298	132	266	10
Guben.....	339	181	307	25
Herzberg.....	276	109	258	14
Jüterbog.....	249	104	219	18
Königs Wusterhausen....	320	133	282	27
Kyritz.....	164	75	156	6
Lübben.....	210	90	186	10
Luckau.....	157	78	136	6
Luckenwalde.....	237	100	204	21
Nauen.....	352	153	327	11
Neuruppin.....	477	197	416	38
Oranienburg.....	657	246	549	80
Perleberg.....	414	176	356	36
Potsdam, Land.....	702	260	569	119
Prenzlau.....	302	134	256	27
Pritzwalk.....	213	89	194	13
Rathenow.....	394	207	339	32
Seelow.....	193	70	150	12
Senftenberg.....	772	335	691	80
Spremberg.....	387	136	300	72
Strausberg.....	259	117	219	13
Templin.....	232	82	208	8
Wittstock.....	197	106	174	13
Zossen.....	416	146	350	55
<b>Land insgesamt.....</b>	<b>16917</b>	<b>6992</b>	<b>14673</b>	<b>1555</b>

9.7. Berufsschulen und Klassen am 31. Oktober 1990

Verwaltungsbezirk	Anzahl der Berufsschulen	Anz. d. Klassen f. Auszubildende und Schüler	darunter	Auszubildende und Schüler je Klasse
			Klassen für Auszubildende	
Brandenburg, Stadt.....	7	137	134	15
Cottbus, Stadt.....	7	203	194	17
Eisenhüttenstadt, Stadt	3	71	69	15
Frankfurt(Oder), Stadt.	6	139	131	18
Potsdam, Stadt.....	10	226	216	16
Schwedt(Oder), Stadt...	3	49	47	17
Angermünde.....	1	37	32	15
Bad Freienwalde.....	2	27	23	19
Bad Liebenwerda.....	3	47	42	17
Beeskow.....	1	17	16	15
Belzig.....	1	9	8	15
Bernau.....	4	35	28	14
Brandenburg, Land.....	1	14	14	13
Calau.....	3	31	30	19
Cottbus, Land.....	3	44	39	17
Eberswalde.....	8	96	88	16
Eisenhüttenstadt, Land.	1	6	6	15
Finsterwalde.....	4	51	46	17
Forst.....	1	23	22	17
Fürstenwalde.....	5	107	102	15
Gransee.....	1	41	38	14
Guben.....	2	42	41	14
Herzberg.....	3	57	57	18
Jüterbog.....	2	43	43	16
Königs Wusterhausen....	2	62	61	14
Kyritz.....	1	16	14	18
Lübben.....	1	9	6	19
Luckau.....	2	15	14	16
Luckenwalde.....	1	38	36	14
Nauen.....	4	42	41	14
Neuruppin.....	2	73	65	15
Oranienburg.....	3	62	61	16
Perleberg.....	5	82	78	15
Potsdam, Land.....	6	115	114	15
Prenzlau.....	3	30	29	17
Pritzwalk.....	2	39	34	12
Rathenow.....	1	59	55	13
Seelow.....	1	24	20	16
Senftenberg.....	8	120	114	17
Spremberg.....	5	94	87	17
Strausberg.....	5	62	58	15
Templin.....	2	22	20	15
Wittstock.....	2	24	21	14
Zossen.....	3	56	55	14
<b>Land insgesamt.....</b>	<b>141</b>	<b>2596</b>	<b>2449</b>	<b>16</b>

9.8. Auszubildende und Schüler am 31. Oktober 1990

Verwaltungsbezirk	Auszubildende und Schüler		davon			
	insgesamt	weiblich	Auszubildende	Schüler im einjährigen Berufsgrundbildungsjahr	Schüler im einjährigen Berufsvorbereitungsjahr	übrige berufsschulpflichtige Schüler
Brandenburg, Stadt.....	2046	579	1977	-	69	-
Cottbus, Stadt.....	3423	2027	3282	74	67	-
Eisenhüttenstadt, Stadt.....	1048	296	1031	.	.	.
Frankfurt(Oder), Stadt.....	2435	1110	2413	-	22	-
Potsdam, Stadt.....	3648	1605	3544	18	46	40
Schwedt(Oder), Stadt.....	812	202	778	.	.	-
Angermünde.....	561	240	483	28	50	-
Bad Freienwalde.....	505	28	447	19	25	14
Bad Liebenwerda.....	810	183	752	-	58	-
Beeskow.....	248	32	227	-	21	-
Belzig.....	135	17	125	-	.	.
Bernau.....	481	186	399	7	45	30
Brandenburg, Land.....	187	28	187	-	-	-
Calau.....	569	78	555	-	.	.
Cottbus, Land.....	750	214	683	-	67	-
Eberswalde.....	1563	645	1468	14	20	61
Eisenhüttenstadt, Land.....	90	4	90	-	-	-
Finstervalde.....	876	416	801	11	64	-
Forst.....	399	143	383	-	16	-
Fürstenwalde.....	1628	544	1573	8	47	-
Gransee.....	579	169	539	-	27	13
Guben.....	607	275	590	-	17	-
Herzberg.....	1033	204	1033	-	-	-
Jüterbog.....	707	260	707	-	-	-
Königs Wusterhausen.....	864	301	840	-	24	-
Kyritz.....	285	48	258	-	27	-
Lübben.....	175	89	128	-	47	-
Luckau.....	239	62	211	-	28	-
Luckenwalde.....	534	174	520	-	14	-
Nauen.....	601	207	575	-	26	-
Neuruppin.....	1068	388	946	73	49	-
Oranienburg.....	968	455	953	-	15	-
Perleberg.....	1237	499	1184	20	-	33
Potsdam, Land.....	1772	682	1760	12	-	-
Prenzlau.....	507	56	492	-	15	-
Pritzwalk.....	480	216	416	26	-	38
Rathenow.....	761	346	713	32	16	-
Seelow.....	385	177	365	-	20	-
Senftenberg.....	2082	610	1964	47	65	6
Sprenberg.....	1579	515	1502	-	77	-
Strausberg.....	899	185	848	10	41	-
Templin.....	322	23	304	11	7	-
Wittstock.....	329	150	296	-	33	-
Zossen.....	801	167	780	-	21	-
Land insgesamt.....	41028	14835	39122	413	1244	249

9.9. Auszubildende nach ausgewählten Berufsgruppen und Schuljahrgängen am 31. Oktober 1990

Berufsgruppe	Auszubildende		davon im Schuljahrgang					
	insgesamt	weiblich	1.		2.		3.	
			insgesamt	weiblich	insgesamt	weiblich	insgesamt	weiblich
Mechaniker .....	5122	425	2599	228	2167	160	356	37
Elektriker .....	4023	520	1706	176	1838	275	479	69
Maurer, Betonbauer .....	3267	149	2060	20	1030	60	177	69
Schlosser .....	2209	135	964	49	1009	50	236	36
Warenkaufleute .....	1908	1802	1060	987	828	795	20	20
Bürofach-, Bürohilfskräfte	1668	1577	849	791	800	767	19	19
Landwirte .....	1788	561	701	260	888	256	199	45
Speisenzubereiter.....	1241	702	643	351	578	336	20	15
Zimmerer/Dachd./Gerüstb...	919	18	531	18	378	-	10	-
Metallverformer (spanend).	876	130	424	75	384	47	68	8
Feinblechner/Installateur	844	.	462	.	382	-	-	-
Gartenbauer .....	836	648	394	316	415	315	27	17
Berufe des Landverkehrs ..	812	462	411	.	390	.	11	.
Tischler, Modellbauer ....	784	33	433	25	351	8	-	-
Berufe d. Nachr.verkehrs .	753	449	390	235	302	193	61	21
Maler, Lackierer und verwandte Berufe .....	700	98	398	59	302	39	-	-
Techn. Sonderfachkräfte ..	695	515	320	245	354	267	21	3
Rechnungskaufleute, Daten- verarbeitungsfachleute ..	655	534	263	208	346	280	46	46
Back-, Konditorwarenherst.	615	379	395	229	220	150	-	-
Straßen-, Tiefbauer .....	613	25	357	5	196	9	60	11
Gästebetreuer .....	589	489	305	265	284	224	-	-
Textilverarbeiter .....	578	568	265	261	263	259	50	48
Körperpfleger .....	555	522	270	262	285	260	-	-
Fleisch-, Fischverarbeiter	550	151	258	52	232	80	60	19
Holzaufbereiter/ Holzwarenanfertiger und verw. Berufe .....	472	93	215	41	223	37	34	15
Chemiearbeiter .....	440	379	192	172	199	173	49	34
Maschinen- und zuge- ordnete Berufe .....	434	113	34	8	371	91	29	14
Tierzüchter, Fischereiberufe .....	424	292	129	95	224	159	71	38
Werkzeugmacher .....	393	66	138	29	179	22	76	15
Landwirtschaftl. Arbeits- kräfte, Tierpfleger .....	306	99	85	17	189	69	32	13
Andere Dienstleistungs- kaufleute und zugehörige Berufe .....	295	244	152	85	143	143	-	-
Metallfeinbauer und zugeordnete Berufe .....	262	43	44	7	159	27	59	9
Forst-, Jagdberuf .....	243	22	149	15	80	.	14	.
Metallerzeuger, Walzer ...	240	93	80	22	110	49	50	22
Bank-, Versicherungskaufl.	197	151	136	95	61	56	-	-

9.10. Lehrer an Berufsschulen nach Beschäftigungsumfang  
am 31. Oktober 1990

Verwaltungsbezirk	Hauptberufliche Lehrer			außerdem
	insge- samt	und zwar		stunden- weise beschäf- tigte Lehrer
		weib- lich	mit päda- gogischem Hoch- schulab- schluß	
Brandenburg, Stadt.....	124	41	101	-
Cottbus, Stadt.....	194	91	161	8
Eisenhüttenstadt, Stadt	70	26	47	.
Frankfurt(Oder), Stadt.	137	58	115	5
Potsdam, Stadt.....	212	104	171	13
Schwedt(Oder), Stadt...	48	20	40	.
Angermünde.....	31	9	25	-
Bad Freienwalde.....	20	.	9	9
Bad Liebenwerda.....	43	14	27	-
Beeskow.....	14	-	13	-
Bëlzig.....	6	.	5	.
Bernau.....	35	13	28	3
Brandenburg, Land.....	12	.	11	-
Calau.....	30	9	24	-
Cottbus, Land.....	40	14	36	.
Eberswalde.....	105	47	81	-
Eisenhüttenstadt, Land.	4	.	.	6
Finsterwalde.....	44	19	34	.
Forst.....	18	9	16	.
Fürstenwalde.....	97	47	75	5
Gransee.....	41	19	31	-
Guben.....	32	12	22	.
Herzberg.....	49	15	30	5
Jüterbog.....	39	15	33	3
Königs Wusterhausen....	50	21	46	4
Kyritz.....	15	4	12	-
Lübben.....	13	6	6	3
Luckau.....	12	.	12	.
Luckenwalde.....	38	14	32	9
Nauen.....	47	18	37	10
Neuruppin.....	65	23	49	.
Oranienburg.....	76	36	71	5
Perleberg.....	69	23	55	3
Potsdam, Land.....	148	71	119	.
Prenzlau.....	25	8	17	.
Pritzwalk.....	27	15	24	6
Rathenow.....	57	33	38	-
Seelow.....	17	12	15	.
Senftenberg.....	115	44	93	3
Spremberg.....	100	30	87	5
Strausberg.....	57	32	47	8
Templin.....	17	9	15	.
Wittstock.....	23	10	18	-
Zossen.....	51	11	45	6
<b>Land insgesamt.....</b>	<b>2467</b>	<b>1010</b>	<b>1975</b>	<b>139</b>

9.11. Studierende, Neuzulassungen und Absolventen an Fachschulen  
am 20. November 1990

Verwaltungsbezirk	Studierende		Neuzulassungen		Absolventen	
	insgesamt	weiblich	insgesamt	weiblich	insgesamt	weiblich
Brandenburg, Stadt.....	645	608	283	255	232	226
Cottbus, Stadt.....	3100	2661	986	836	1067	928
Eisenhüttenstadt, Stadt.....	742	717	335	318	248	236
Frankfurt(Oder), Stadt.....	747	735	241	231	178	175
Potsdam, Stadt.....	3045	2626	595	428	987	917
Schwedt(Oder), Stadt.....	-	-	-	-	-	-
Angermünde.....	-	-	-	-	-	-
Bad Freienwalde.....	-	-	-	-	-	-
Bad Liebenwerda.....	-	-	-	-	-	-
Beeskow.....	32	3	15	-	24	3
Belzig.....	-	-	-	-	-	-
Bernau.....	-	-	-	-	-	-
Brandenburg, Land.....	-	-	-	-	-	-
Calau.....	-	-	-	-	-	-
Cottbus, Land.....	-	-	-	-	-	-
Eberswalde.....	329	321	143	140	117	114
Eisenhüttenstadt, Land.....	-	-	-	-	-	-
Finsterwalde.....	-	-	-	-	-	-
Forst.....	358	258	100	56	173	143
Fürstenwalde.....	274	94	91	22	128	61
Gransee.....	-	-	-	-	-	-
Guben.....	-	-	-	-	-	-
Herzberg.....	-	-	-	-	-	-
Jüterbog.....	-	-	-	-	-	-
Königs Wusterhausen.....	426	74	214	34	134	31
Kyritz.....	-	-	-	-	-	-
Lübben.....	-	-	-	-	-	-
Luckau.....	-	-	-	-	-	-
Luckenwalde.....	860	846	403	395	253	249
Nauen.....	310	6	75	-	100	4
Neuruppin.....	-	-	-	-	-	-
Oranienburg.....	1536	350	328	108	562	179
Perleberg.....	-	-	-	-	-	-
Potsdam, Land.....	297	190	82	54	118	87
Prenzlau.....	309	302	110	106	136	135
Pritzwalk.....	-	-	-	-	-	-
Rathenow.....	-	-	-	-	-	-
Seelow.....	-	-	-	-	-	-
Senftenberg.....	1442	405	271	73	502	150
Spremberg.....	-	-	-	-	-	-
Strausberg.....	-	-	-	-	-	-
Templin.....	549	549	146	146	150	150
Wittstock.....	-	-	-	-	-	-
Zossen.....	-	-	-	-	-	-
Land insgesamt.....	15001	10745	4418	3202	5109	3788

9.12. Studierende, Neuzulassungen und Absolventen an Fachschulen  
am 20. November 1990

- nach Fachrichtungsgruppen -

Bezeichnung der Fachrichtungsgruppe	Studierende		Neuzulassungen		Absolventen	
	insgesamt	weiblich	insgesamt	weiblich	insgesamt	weiblich
Maschinenwesen .....	750	100	356	40	196	45
Textil- und Bekleidungstechnik ....	204	159	61	39	125	109
Werkstoffwesen .....	157	61	27	14	109	53
Plast- und Elastverarbeitung .....	145	68	42	17	54	33
Gastechnik .....	16	4	16	4	-	-
Automatisierungstechnik .....	778	66	155	10	251	34
Elektronik .....	17	.	-	-	-	-
Elektrotechnik .....	765	46	127	9	204	15
Energietechnik .....	169	37	55	15	56	11
Bauindustrie .....	460	174	166	67	146	69
Technische Gebäudeausrüstung .....	7	-	-	-	-	-
Bergbau .....	131	12	7	.	158	23
Krankenpflege und medizinische Assistenz .....	3152	2978	1364	1244	1010	981
Leitung und Organisation im Gesund- heits- und Sozialwesen .....	775	742	47	39	279	260
Medizinisch-technische Diagnostik und Therapie .....	927	889	353	330	293	281
Sozialpädagogik .....	1040	1038	283	283	565	565
Pflanzenproduktion .....	366	181	92	48	139	65
Tierproduktion .....	260	138	50	16	146	92
Landtechnik .....	243	6	-	-	100	4
Meliorationswesen .....	101	18	39	4	43	12
Lebensmitteltechnologie .....	117	34	25	8	49	25
Wirtschaftswiss. Betriebswirt .....	27	27	-	-	30	30
SBW/Ing.Ökonomie der Industrie ....	322	267	45	43	71	58
SBW/Ing.Ökonomie der LFN .....	17	17	-	-	17	17
Wirtschaftswiss.- Handel .....	69	54	72	56	-	-
SBW des Gesundheits- und Sozialwesen	545	461	-	-	141	125
Wirtschaftswissenschaften/ Rechnungsführung und Statistik/ Organisation .....	107	86	30	25	26	25
Bibliotheks- und Archivwesen .....	187	111	94	36	31	27
Film- und Fernsehtechnik .....	125	20	39	5	19	7
Lehrkräfte für berufspraktischen Unterricht für Maschinenbau/Holztechnik .....	99	94	17	17	31	29
Kindergärtnerinnen .....	1743	1742	635	634	442	442
Lehrer für die unteren Klassen ....	1180	1114	221	198	378	351
Studenten insgesamt .....	15001	10745	4418	3202	5109	3788

9.13. Studierende und Neuzulassungen an Fachschulen  
am 20. November 1990  
- nach ausgewählten Studienformen -

Verwaltungsbezirk	Direktstudium			Fernstudium		
	Studie- rende	Neuzu- lassun- gen	Absol- venten	Studie- rende	Neuzu- lassun- gen	Absol- venten
Brandenburg, Stadt.....	509	186	158	136	97	74
Cottbus, Stadt.....	2634	866	859	466	120	208
Eisenhüttenstadt, Stadt.....	660	276	222	82	59	26
Frankfurt(Oder), Stadt.....	573	175	178	174	66	-
Potsdam, Stadt.....	1448	366	536	1474	229	385
Schwedt(Oder), Stadt.....	-	-	-	-	-	-
Angermünde.....	-	-	-	-	-	-
Bad Freienwalde.....	-	-	-	-	-	-
Bad Liebenwerda.....	-	-	-	-	-	-
Beeskow.....	17	-	24	15	15	-
Belzig.....	-	-	-	-	-	-
Bernau.....	-	-	-	-	-	-
Brandenburg, Land.....	-	-	-	-	-	-
Calau.....	-	-	-	-	-	-
Cottbus, Land.....	-	-	-	-	-	-
Eberswalde.....	329	143	92	-	-	25
Eisenhüttenstadt, Land.....	-	-	-	-	-	-
Finstertal.....	-	-	-	-	-	-
Forst.....	238	78	132	120	22	26
Fürstenwalde.....	187	91	67	87	-	61
Gransee.....	-	-	-	-	-	-
Guben.....	-	-	-	-	-	-
Herzberg.....	-	-	-	-	-	-
Jüterbog.....	-	-	-	-	-	-
Königs Wusterhausen.....	264	131	93	101	83	18
Kyritz.....	-	-	-	-	-	-
Lübben.....	-	-	-	-	-	-
Luckau.....	-	-	-	-	-	-
Luckenwalde.....	735	278	253	125	125	-
Nauen.....	219	75	71	91	-	29
Neuruppin.....	-	-	-	-	-	-
Oranienburg.....	894	328	359	533	-	203
Perleberg.....	-	-	-	-	-	-
Potsdam, Land.....	258	82	100	39	-	18
Prenzlau.....	309	110	113	-	-	23
Pritzwalk.....	-	-	-	-	-	-
Rathenow.....	-	-	-	-	-	-
Seelow.....	-	-	-	-	-	-
Senftenberg.....	620	207	289	514	64	100
Spremberg.....	-	-	-	-	-	-
Strausberg.....	-	-	-	-	-	-
Templin.....	435	146	150	114	-	-
Wittstock.....	-	-	-	-	-	-
Zossen.....	-	-	-	-	-	-
Land insgesamt.....	10329	3538	3696	4071	880	1196



9.14. Lehrkräfte an Fachschulen am 20. November 1990  
- nach ihrer Qualifikation -

Verwaltungsbezirk	Fach- schul- lehrer  insge- samt	davon			
		Hochschulabschluß		Fachschulabschluß	
		insge- samt	dar.:m. pädago- gischem Abschluß	insge- samt	dar.: m. pädago- gischem Abschluß
Brandenburg, Stadt.....	44	22	22	22	22
Cottbus, Stadt.....	339	272	267	67	52
Eisenhüttenstadt, Stadt	65	35	35	30	26
Frankfurt(Oder), Stadt.	105	.	.	.	.
Potsdam, Stadt.....	142	100	97	42	33
Schwedt(Oder), Stadt...	-	-	-	-	-
Angermünde.....	-	-	-	-	-
Bad Freienwalde.....	-	-	-	-	-
Bad Liebenwerda.....	-	-	-	-	-
Beeskow.....	5	5	3	-	-
Belzig.....	-	-	-	-	-
Bernau.....	-	-	-	-	-
Brandenburg, Land.....	-	-	-	-	-
Calau.....	-	-	-	-	-
Cottbus, Land.....	-	-	-	-	-
Eberswalde.....	35	14	14	21	17
Eisenhüttenstadt, Land.	-	-	-	-	-
Finsterwalde.....	-	-	-	-	-
Forst.....	45	42	42	3	3
Fürstenwalde.....	49	44	43	5	4
Gransee.....	-	-	-	-	-
Guben.....	-	-	-	-	-
Herzberg.....	-	-	-	-	-
Jüterbog.....	-	-	-	-	-
Königs Wusterhausen....	44	.	.	.	-
Kyritz.....	-	-	-	-	-
Lübben.....	-	-	-	-	-
Luckau.....	-	-	-	-	-
Luckenwalde.....	84	67	40	17	5
Nauen.....	29	.	.	.	.
Neuruppin.....	-	-	-	-	-
Oranienburg.....	139	134	116	5	.
Perleberg.....	-	-	-	-	-
Potsdam, Land.....	38	33	31	5	5
Prenzlau.....	24	14	13	10	10
Pritzwalk.....	-	-	-	-	-
Rathenow.....	-	-	-	-	-
Seelow.....	-	-	-	-	-
Senftenberg.....	99	92	76	7	3
Spremberg.....	-	-	-	-	-
Strausberg.....	-	-	-	-	-
Templin.....	56	41	41	15	9
Wittstock.....	-	-	-	-	-
Zossen.....	-	-	-	-	-
<b>Land insgesamt.....</b>	<b>1342</b>	<b>1088</b>	<b>1010</b>	<b>254</b>	<b>193</b>

9.15. Deutsche und ausländische Studierende an Hochschulen 1)

Jahr	Hochschulen							
	Deutsche Studierende						Ausländer	
	insgesamt		darunter		Absolventen			
	insgesamt	weiblich	Neuzulassungen					
insgesamt			weiblich	insgesamt	weiblich	insgesamt	weiblich	
1980....	6461	2795	1637	761	1475	553	35	.
1981....	6545	2844	1711	793	1267	554	31	.
1982....	6284	2872	1562	764	1375	605	23	-
1983....	6030	2840	1446	727	1419	645	25	.
1984....	5973	2882	1725	815	1518	649	23	.
1985....	5883	2781	1610	720	1385	688	23	.
1986....	6154	3076	1387	705	842	292	64	7
1987....	6034	3035	1460	753	1237	609	53	6
1988....	6007	2973	1546	772	1265	656	33	.
1989....	5787	2944	1339	721	1187	574	42	.
1990....	5370	2604	2548	1068	900	479	45	.

1) ohne Forschungsstudenten

9.16. Deutsche und ausländische Studierende, Neuzulassungen und Absolventen an Hochschulen  
- nach Wissenschaftszweigen - 1)

Wissenschaftszweig	Studierende		Neuzulassungen		Absolventen	
	insgesamt	weiblich	insgesamt	weiblich	insgesamt	weiblich
Insgesamt.....	5415	2605	2561	1068	906	480
<u>davon</u> Mathematik/ Naturwissenschaft.....	921	544	265	123	178	120
Technische Wissenschaften.....	1778	543	800	200	371	132
Wirtschafts- wissenschaften.....	175	46	179	46	-	-
Philosophisch-historische Wissenschaft Staats- und Rechtswissenschaft.....	861	369	618	263	43	-
Kultur-, Kunst- und Sportwissenschaften.....	614	341	247	124	147	95
Literatur- und Sprachwissenschaften.....	705	564	185	135	141	123
Kunst.....	151	42	57	21	26	10
Pädagogische Fachrichtungen.....	210	156	210	156	-	-

1) ohne Forschungsstudenten

9.17. Deutsche und ausländische Studierende  
- nach Hochschularten und Wissenschaftszweigen - 1)

Wissenschaftszweig	Hochschulen		Universitäten		Kunsthochschulen		Pädagogische Hochschule	
	insgesamt	weiblich	insgesamt	weiblich	insgesamt	weiblich	insgesamt	weiblich
Insgesamt.....	5415	2605	2742	942	151	42	2522	1621
<u>dar.</u> Lehrerausbildung.....	2393	1532	-	-	-	-	2393	1532
<u>davon</u>								
Mathematik/Naturwissenschaft	921	544	-	-	-	-	921	544
<u>dar.</u> Lehrerausbildung.....	881	527	-	-	-	-	881	527
Technische Wissenschaften.....	1778	543	1630	474	-	-	148	69
<u>dar.</u> Lehrerausbildung.....	148	69	-	-	-	-	148	69
Wirtschaftswissenschaft.....	175	46	175	46	-	-	-	-
Philosophisch-historische Wissenschaft Staats- und Rechtswissenschaft.....	861	369	812	336	-	-	49	33
Kultur-, Kunst- und Sportwissenschaft.....	614	341	-	-	-	-	614	341
<u>dar.</u> Lehrerausbildung.....	614	341	-	-	-	-	614	341
Literatur- und Sprachwissenschaft.....	705	564	-	-	-	-	705	564
<u>dar.</u> Lehrerausbildung.....	701	562	-	-	-	-	701	562
Kunst.....	151	42	-	-	151	42	-	-
Pädagogische Fachrichtungen.....	210	156	125	86	-	-	85	70

1) ohne Forschungsstudenten

9.18. Lehrkräfte an Universitäten und Hochschulen  
 - nach Hochschularten und Beschäftigungsgruppen -

Hochschule	Lehrkräfte an Universitäten und Hochschulen				
	insgesamt	d a v o n			
		Professoren	Dozenten	Wiss. Assist.	Lektoren
<u>Universitäten</u> .....	609	60	73	377	99
Cottbus, HS. für Bauwesen.....	270	24	29	168	49
Potsd.-Babelsb. HS. f. Recht-u. Verwaltung.....	339	36	44	209	50
<u>Kunsthochschule</u>					
Potsd.-Babelsb. HS. f. Film u. Ferns...	70	7	21	24	18
<u>Pädagogische HS</u>					
Potsd.-Brandenb. Landeshochschule...	679	58	48	350	223
<b>Insgesamt</b> .....	<b>1358</b>	<b>125</b>	<b>142</b>	<b>751</b>	<b>340</b>

## **X. Kultur, Freizeit, Sport**

### **Öffentliche Bibliotheken**

Alle den Kommunen unterstellten haupt- und nebenberuflich geleiteten Bibliothekseinrichtungen für Kinder, Jugendliche und Erwachsene. Als Bibliothekseinrichtungen wurden Haupt- und Zweigbibliotheken und Ausleihstellen gezählt.

### **Bestand in Bibliotheken**

Alle in einer Bibliothek vorhandenen physischen Einheiten, d.h. Bücher, Broschüren, Zeitungen, Filme, Diapositive, Tonträger.

### **Benutzer in Bibliotheken**

Alle Personen, denen im Berichtsjahr ein Benutzerausweis ausgestellt oder in früheren Jahren ausgestellter Benutzerausweis in seiner Gültigkeit verlängert wurde.

### **Kultur- und Klubhäuser**

Kommunen und ehemaligen Betrieben unterstellte Kultur- und Klubhäuser. Die Angaben beziehen sich auf 100 Einrichtungen, die von 154 befragten Einrichtungen antworteten.

### **Plätze**

#### **Kultur- und Klubhäuser:**

Gesamtzahl der in Kultur- und Klubhäusern vorhandenen Plätze, die lt. Sitzplatzordnung durch die Abt. Feuerwehr des zuständigen Polizeiorgans bestätigt sind. Plätze, die ausschließlich für gastronomische Zwecke genutzt werden, sind nicht enthalten, ebenso Plätze im Freien.

#### **Theater/Filmtheater:**

Gesamtzahl der Plätze, die durch die Abt. Feuerwehr des zuständigen Polizeiorgans bestätigt ist.

## **Besucher**

Besucher von Veranstaltungen in den Räumen der Kultur- und Clubhäuser, unabhängig davon, ob diese Veranstaltungen in eigener Regie oder von anderen Veranstaltungsträgern durchgeführt wurden.

Besucher von Veranstaltungen, die durch die Kultur- und Clubhäuser außerhalb des Gebäudes organisiert werden.

Besucher in Theatern/Filmtheatern: anhand der ausgegebenen Eintrittskarten ermittelte Zahl der Teilnehmer an Theater- bzw. Filmvorstellungen.

## **Theatervorstellungen**

Es werden alle Vorstellungen ausgewiesen, die von den Theatern in ihren eigenen Spielstätten oder als Gastspiele in anderen Spielstätten durchgeführt werden.

## **Musikschulen**

Staatliche Schulen, die zum Zeitpunkt der Erhebung (30.06.- 31.08.90) der Abteilung Kultur der Kommune unterstellt waren und als Teil des Bildungswesens außerhalb des Unterrichts der allgemeinbildenden zehnklassigen Oberschulen interessierte und begabte Schüler, Kinder im Vorschulalter sowie Werk tätige musikalisch bildeten.

## 10.1. Öffentliche Bibliotheken

Verwaltungsbezirk	Öffentliche Bibliotheken 1990			
	Anzahl	Bestand (31.12.)	Benutzer	Entlei- hungen
Brandenburg, Stadt.....	11	288 961	9 109	223 283
Cottbus, Stadt.....	20	347 440	16 737	383 428
Eisenhüttenstadt, Stadt	9	160 563	7 682	175 060
Frankfurt(Oder), Stadt.	21	310 210	17 109	369 233
Potsdam, Stadt.....	18	836 904	33 287	567 608
Schwedt(Oder), Stadt...	19	110 346	8 669	194 184
Angermünde.....	18	88 117	4 009	77 278
Bad Freienwalde.....	18	111 609	4 317	85 636
Bad Liebenwerda.....	27	120 308	7 072	198 266
Beeskow.....	45	110 304	5 793	117 502
Belzig.....	55	101 105	4 715	92 374
Bernau.....	32	198 587	10 271	250 887
Brandenburg, Land.....	56	39 769	6 341	103 631
Calau.....	32	123 904	8 014	169 370
Cottbus, Land.....	22	60 111	4 939	77 376
Eberswalde.....	30	172 676	10 223	216 031
Eisenhüttenstadt, Land.	25	37 608	2 758	62 662
Finsterwalde.....	17	111 918	5 148	91 179
Forst.....	30	82 782	4 625	98 813
Fürstenwalde.....	39	278 185	15 571	400 734
Gransee.....	34	152 017	6 389	104 538
Guben.....	25	144 751	9 144	230 853
Herzberg.....	68	115 175	8 673	174 642
Jüterbog.....	48	104 701	6 071	129 926
Königs Wusterhausen....	40	193 048	10 942	239 100
Kyritz.....	52	109 901	5 852	107 981
Lübben.....	49	98 865	7 837	150 205
Luckau.....	23	76 445	2 993	57 053
Luckenwalde.....	57	129 599	7 460	180 719
Nauen.....	41	200 794	9 290	214 069
Neuruppin.....	61	173 419	11 619	223 590
Oranienburg.....	64	296 370	19 974	443 325
Perleberg.....	33	183 440	10 284	199 210
Potsdam, Land.....	67	125 309	9 472	173 382
Prenzlau.....	31	143 144	5 493	112 377
Pritzwalk.....	44	126 506	4 909	126 621
Rathenow.....	53	149 092	8 711	195 137
Seelow.....	29	119 799	5 085	132 670
Senftenberg.....	50	258 897	14 614	317 398
Spremberg.....	26	104 426	6 023	127 457
Strausberg.....	26	171 311	10 542	225 498
Templin.....	33	110 012	4 859	85 970
Wittstock.....	34	75 777	4 545	85 956
Zossen.....	62	196 269	12 748	276 309
<b>Land insgesamt.....</b>	<b>1594</b>	<b>7 250 474</b>	<b>389 918</b>	<b>8 268 521</b>

Quelle: Deutsches Bibliotheksinstitut Berlin; Deutsche Bibliotheksstatistik der öffentlichen Bibliotheken 1990



## 10.2. Ausgewählte Kultur- und Klubhäuser

Verwaltungsbezirk	Kultur- und Klubhäuser 1990			
	Anzahl	Plätze	Veranstaltungen	Besucher
Brandenburg, Stadt.....	3	1104	1112	39 733
Cottbus, Stadt.....	5	2483	1274	673 448
Eisenhüttenstadt, Stadt..	4	1337	1551	146 274
Potsdam, Stadt.....	4	1314	1815	124 376
Schwedt(Oder), Stadt.....	5	2138	2013	222 644
Bad Freienwalde.....	3	830	703	72 250
Calau.....	6	1646	1278	144 369
Eberswalde.....	4	1256	1016	104 345
Fürstenwalde.....	4	1120	1367	126 226
Nauen.....	4	783	1766	75 571
Oranienburg.....	6	2583	1724	131 542
Potsdam, Land.....	4	1113	1344	62 742
Seelow.....	3	980	460	32 172
Senftenberg.....	8	4741	2130	231 836
Spremberg.....	4	1463	667	73 014
Strausberg.....	5	1640	674	69 783
<b>Land insgesamt.....</b>	<b>99</b>	<b>37 163</b>	<b>29 500</b>	<b>3 241 220</b>

## 10.3. Ausgewählte Filmtheater

Verwaltungsbezirk	F i l m t h e a t e r 1990		
	Anzahl	Plätze	Besucher
Cottbus, Stadt.....	3	1165	249 223
Frankfurt(Oder), Stadt....	4	1179	204 065
Potsdam, Stadt.....	3	1018	305 638
Bad Liebenwerda.....	4	910	60 896
Beeskow.....	3	662	48 283
Bernau.....	5	976	64 792
Eberswalde.....	3	754	29 336
Finsterwalde.....	4	1187	65 075
Forst.....	3	827	47 000
Fürstenwalde.....	6	1068	100 912
Herzberg.....	4	927	59 591
Königs Wusterhausen.....	3	825	86 370
Lübben.....	3	1215	84 112
Nauen.....	3	971	73 765
Potsdam, Land.....	5	1348	76 312
Senftenberg.....	6	1262	146 117
Strausberg.....	5	1316	80 297
Zossen.....	3	476	67 650
<b>Land insgesamt.....</b>	<b>101</b>	<b>26 827</b>	<b>2 844 757</b>

#### 10.4. Musikschulen und Musikunterrichtskabinette

Bezirke <sup>1)</sup>	Musikschulen und Musikunterrichtskabinette Schuljahr 1989/90					
	Anzahl der Einrich- tungen	Schüler insge- samt	davon im Fachgebiet			
			Musik	Tanz	bilden- de Kunst	sonstige Fachge- biete
Potsdam.....	21	3868	3868	-	-	-
Frankfurt.....	13	2710	2710	-	-	-
Cottbus.....	14	4478	4307	91	-	80
Land insgesamt.....	48	11056	10885	91	-	80

#### 10.5. Musikschulen

Bezirke <sup>1)</sup>	Musikschulen Schuljahr 1989/90					
	Anzahl der Einrich- tungen	Schüler insge- samt	davon im Fachgebiet			
			Musik	Tanz	bilden- de Kunst	sonstige Fachge- biete
Potsdam.....	14	3295	3295	-	-	-
Frankfurt.....	6	1998	1998	-	-	-
Cottbus.....	8	2871	2835	36	-	-
Land insgesamt.....	28	8164	8128	36	-	-

### 10.6. Musikunterrichtskabinette

Bezirk <sup>1)</sup>	Musikunterrichtskabinette Schuljahr 1989/90					
	Anzahl der Einrichtungen	Schüler insgesamt	davon im Fachgebiet			
			Musik	Tanz	bildende Kunst	sonstige Fachgebiete
Potsdam.....	7	573	573	-	-	-
Frankfurt.....	7	712	712	-	-	-
Cottbus.....	6	1607	1472	55	-	80
Land insgesamt.....	20	2892	2757	55	-	80

1) Gebietsstand vor der Länderbildung

Quelle: Gemeinsames Statistisches Amt der Länder, Berlin; Statistischer Bericht Musikschulen und Musikunterrichtskabinette. Schuljahr 1989/90

### 10.7. Theater

Gemeinde	Theater 1990			
	Anzahl	Plätze	Vorstellungen	Besucher
Land insgesamt.....	8	4522	2064	419 864

### 10.8. Orchester

Gemeinde	Orchester 1990			
	Anzahl	Veranstaltungen	Besucher	Orchestermitglieder
Land insgesamt.....	8	341	97 883	434

### 10.9. Museen

Anzahl der Museen <sup>1)</sup>	M u s e e n 1990	
	Besuchszahl	Anzahl der Ausstellungen
93	2 865 936	222

1) Museen mit Besuchszahl von 106 an der Erhebung beteiligten Museen  
Quelle: Institut für Museumskunde Berlin

## **XI. Gesundheitswesen**

### **Krankenhäuser**

Krankenhäuser sind Einrichtungen,

- die der Krankenhausbehandlung oder Geburtshilfe dienen,
- die fachlich-medizinisch unter ärztlicher Leitung stehen, über ausreichende diagnostische und therapeutische Möglichkeiten verfügen und nach wissenschaftlich anerkannten Methoden arbeiten,
- die durch ärztliche und pflegerische Hilfeleistungen Krankheiten, Leiden und Körperschäden erkennen, heilen, ihre Verschlimmerung verhüten, lindern oder Geburtshilfe leisten,
- in denen Patienten untergebracht und gepflegt werden können.

Nach den Krankenhausträgern wird zwischen öffentlichen, frei gemeinnützigen und privaten Krankenhäusern unterschieden.

### **Meldepflichtige übertragbare Krankheiten**

Meldepflichtige übertragbare Krankheiten sind Tuberkuloseerkrankungen, Geschlechtskrankheiten und sonstige sind nach dem Bundesseuchengesetz zu meldende Krankheiten, die durch Krankheitserreger verursacht unmittelbar oder mittelbar auf den Menschen übertragen werden können.

### **Vorzeitige Schwangerschaftsbeendigungen**

Vorzeitige Schwangerschaftsbeendigungen sind alle unter Positionsnummer 634 bis 637 der ICD 1979 aufgeführten Diagnosen:

Diagnose-Nr. 634 Spontanabort

Diagnose-Nr. 635 Legal eingeleiteter Abort

Diagnose-Nr. 636 Illegal eingeleiteter Abort

Diagnose-Nr. 637 Nicht näher bezeichneter Abort.

11.1. Ausgewählte Kennziffern zu Krankenhäusern  
- alle Rechtsformen -

Kennziffer	ME	1985	1989	1990
Krankenhäuser.....	Anz.	69	70	71
davon				
öffentliche.....	Anz.	56	57	59
frei gemeinnützige.....	Anz.	13	13	12
Betten in Krankenhäusern....	Anz.	25812	24596	23988
davon				
öffentliche.....	Anz.	24200	23019	22450
frei gemeinnützige.....	Anz.	1612	1577	1538
Betten je 10 000 der Bevölkerung.....	Anz	97,0	92,3	91,8
davon				
öffentliche.....	Anz.	90,9	86,4	85,9
frei gemeinnützige.....	Anz.	6,1	5,9	5,9
Betten je Arzt.....	Anz.	12,7	11,6	10,4
davon				
öffentliche.....	Anz.	12,5	11,4	10,2
frei gemeinnützige.....	Anz.	15,1	16,4	13,7
Stationär behandelte Kranke je Arzt.....	Anz.	195,8	181,8	161,5
davon				
öffentliche.....	Anz.	196,5	180,8	161,2
frei gemeinnützige.....	Anz.	183,1	203,3	167,4
Bettenauslastung.....	%	78,6	76,1	76,7
davon				
öffentliche.....	%	78,3	75,2	76,5
frei gemeinnützige.....	%	84,0	77,1	79,8
Durchschnittliche Verweil- dauer.....	Tage	18,5	17,8	18,2
davon				
öffentliche.....	Tage	18,3	17,6	18,0
frei gemeinnützige.....	Tage	23,4	20,8	21,4

11.2. Krankenhäuser nach Größengruppen im Jahr 1990

Krankenhäuser a) Anzahl Krankenhäuser b) Anzahl Betten	Ins- gesamt	davon	
		öffent- lich	frei gemein- nützig
Insgesamt .....	71	59	12
..... a)	23988	22450	1538
..... b)			
unter 50 Betten .....	2	2	-
..... a)	71	71	-
..... b)			
50 bis unter 100 Betten .....	8	5	3
..... a)	639	418	221
..... b)			
100 bis unter 150 Betten .....	8	2	6
..... a)	896	224	672
..... b)			
150 bis unter 200 Betten .....	7	6	1
..... a)	1221	1041	180
..... b)			
200 bis unter 300 Betten .....	18	16	2
..... a)	4467	4002	465
..... b)			
300 bis unter 400 Betten .....	10	10	-
..... a)	3445	3445	-
..... b)			
400 bis unter 500 Betten .....	4	4	-
..... a)	1656	1656	-
..... b)			
500 bis unter 600 Betten .....	5	5	-
..... a)	2594	2594	-
..... b)			
600 bis unter 800 Betten .....	3	3	-
..... a)	2011	2011	-
..... b)			
800 bis unter 1000 Betten .....	3	3	-
..... a)	2732	2732	-
..... b)			
1000 und mehr Betten .....	3	3	-
..... a)	4256	4256	-
..... b)			

11.3. Anzahl der Betten in Krankenhäusern nach ausgewählten  
 Fachabteilungen  
 - alle Rechtsformen -

Fachabteilung	1985	1989	1990
Innere Medizin.....	5234	5135	5132
Chirurgie (einschl. Kinder- und Unfallchirurgie).....	4719	4637	4729
Intensivtherapie.....	273	273	256
Frauenheilkunde.....	1641	1585	1555
Geburtshilfe.....	1431	1466	1438
Kinderheilkunde.....	2148	2099	1970
Frühgeborene.....	301	285	277
Infektion.....	577	457	451
Augenheilkunde.....	418	357	326
Hals-Nasen-Ohren-Heilkunde..	564	584	562
Haut- und Geschlechts- krankheiten.....	513	449	405
Urologie.....	432	410	385
Stomatologie.....	78	88	88
Strahlentherapie.....	.	.	84
Orthopädie.....	1010	983	820
Neurologie.....	449	433	430
Psychiatrie.....	4466	4018	3914

11.4. Auslastung der Betten in Krankenhäusern nach ausgewählten  
 Fachabteilungen in Prozent  
 - alle Rechtsformen -

Fachabteilung	1985	1989	1990
Innere Medizin.....	80,4	78,6	82,1
Chirurgie..... (einschl. Kinder- und Unfallchirurgie)	77,1	73,9	75,9
Intensivtherapie.....	39,1	38,9	49,3
Frauenheilkunde.....	72,9	71,3	69,3
Geburtshilfe.....	80,7	76,0	68,6
Kinderheilkunde.....	66,4	58,9	61,5
Frühgeborene.....	63,0	54,9	54,2
Infektion.....	50,3	49,8	54,9
Augenheilkunde.....	67,9	64,3	70,3
Hals-Nasen-Ohren-Heilkunde...	71,0	59,4	67,0
Haut- und Geschlechts- krankheiten.....	69,4	77,5	75,9
Urologie.....	73,6	73,0	79,5
Stomatologie.....	83,8	79,9	78,9
Strahlentherapie.....	.	.	.
Orthopädie.....	75,6	74,6	77,4
Neurologie.....	73,2	82,5	83,7
Psychiatrie.....	99,2	98,0	92,5



11.5. Ärzte in Krankenhäusern nach ausgewählten Fachabteilungen  
 - alle Rechtsformen -

Fachabteilung	1985	1989	1990
Ärzte in Krankenhäusern.....	2040	2113	2317
darunter:			
Innere Medizin.....	356	366	446
Chirurgie..... (einschl. Kinder- und Unfallchirurgie)	395	374	418
Intensivtherapie.....	146	127	124
Frauenheilkunde.....	185	186	174
Geburtshilfe.....	68	69	88
Kinderheilkunde.....	205	212	226
Frühgeborene.....	21	23	23
Infektion.....	18	18	18
Augenheilkunde.....	48	45	51
Hals-Nasen-Ohren-Heilkunde....	53	58	63
Haut- und Geschlechts- krankheiten.....	35	32	43
Urologie.....	44	56	50
Stomatologie.....	13	17	16
Strahlentherapie.....	6	8	5
Orthopädie.....	76	78	68
Neurologie.....	36	35	41
Psychiatrie.....	87	77	94

11.6. Neuerkrankungen an ausgewählten meldepflichtigen übertragbaren Krankheiten

Ausgewählte Krankheiten	1985	1989	1990
Enteritis infectiosa.....	5381	6632	3542
. Salmonellose.....	1484	3574	1998
. übrige Formen.....	3897	3058	1544
Meningitis/Encephalitis.....	471	247	250
Virushepatitis.....	467	171	117
Gasbrand.....	12	9	9
Angeborene			
. Toxoplasmose.....	.	.	43
. Listeriose.....	.	.	3
. Cytomegalie.....	.	.	-
Ornithose.....	-	-	-
Typhus abdominalis.....	-	7	.
Malaria.....	12	27	7
Shigellenruhr.....	340	581	130

11.7. Neuerkrankungen an ausgewählten meldepflichtigen übertragbaren Krankheiten nach Altersgruppen im Jahr 1990

Ausgewählte Krankheiten	Altersgruppen von ... bis unter ... Jahren						
	unter 1	1 - 5	5 - 15	15 - 25	25 - 45	45 - 65	65 und älter
Enteritis infectiosa.....	442	1066	586	454	577	334	83
. Salmonellose.....	144	465	365	303	400	256	65
. übrige Formen.....	298	601	221	151	177	78	18
Meningitis/Encephalitis.....	44	92	51	24	20	14	5
Virushepatitis.....	5	9	22	12	34	27	8
Angeborene							
. Toxoplasmose.....	43	-	-	-	-	-	-
. Listeriose.....	3	-	-	-	-	-	-
. Cytomegalie.....	-	-	-	-	-	-	-
Ornithose.....	-	-	-	-	-	-	-
Shigellenruhr.....	22	26	31	28	18	5	-

11.8. Neuerkrankungen an ausgewählten meldepflichtigen übertragbaren Krankheiten im Jahr 1990

Verwaltungsbezirk	Enteritis infec- tiosa	Meningi- tis/En- cephali- tis	Virus- hepati- tis
Brandenburg, Stadt.....	188	16	15
Cottbus, Stadt.....	208	.	9
Eisenhüttenstadt, Stadt..	132	3	.
Frankfurt (Oder), Stadt..	279	8	-
Potsdam, Stadt.....	291	37	7
Schwedt (Oder), Stadt....	61	5	.
Angermünde.....	51	-	-
Bad Freienwalde.....	35	.	.
Bad Liebenwerda.....	56	3	4
Beeskow.....	74	.	-
Belzig.....	86	4	1
Bernau.....	77	6	3
Brandenburg, Land.....	65	4	.
Calau.....	10	-	.
Cottbus, Land.....	56	.	.
Eberswalde.....	180	24	8
Eisenhüttenstadt, Land..	43	.	-
Finsterwalde.....	52	.	-
Forst.....	76	7	-
Fürstenwalde.....	161	4	3
Gransee.....	36	3	-
Guben.....	123	4	.
Herzberg.....	40	-	-
Jüterbog.....	12	.	4
Königs Wusterhausen.....	57	12	15
Kyritz.....	10	.	.
Lübben.....	51	3	-
Luckau.....	13	.	.
Luckenwalde.....	50	6	-
Nauen.....	88	12	.
Neuruppin.....	35	.	6
Oranienburg.....	177	7	4
Perleberg.....	66	3	-
Potsdam, Land.....	112	10	4
Prenzlau.....	14	5	5
Pritzwalk.....	36	8	.
Rathenow.....	60	3	-
Seelow.....	95	4	-
Senftenberg.....	55	9	.
Spremberg.....	42	.	.
Strausberg.....	83	6	.
Templin.....	41	3	.
Wittstock.....	3	-	-
Zossen.....	62	14	8
Land insgesamt.....	3542	250	117

11.9. Neuerkrankungen an Tuberkulose nach Altersgruppen  
je 100 000 der Bevölkerung

Altersgruppe				1989	1990
	unter	15	Jahre.....	2,0	1,9
15	bis unter	20	Jahre.....	2,5	3,4
20	bis unter	25	Jahre.....	12,6	12,2
25	bis unter	30	Jahre.....	16,5	12,5
30	bis unter	35	Jahre.....	10,2	10,6
35	bis unter	40	Jahre.....	12,5	9,5
40	bis unter	45	Jahre.....	12,7	10,0
45	bis unter	50	Jahre.....	16,5	17,4
50	bis unter	55	Jahre.....	18,3	14,2
55	bis unter	60	Jahre.....	28,1	24,6
60	bis unter	65	Jahre.....	33,4	18,6
65	bis unter	70	Jahre.....	36,6	37,2
70	bis unter	75	Jahre.....	34,5	31,7
75	bis unter	80	Jahre.....	50,5	46,2
80	bis unter	85	Jahre.....	58,8	69,3
85	und älter.....			43,9	63,8
Insgesamt.....				16,1	14,9

Neuerkrankungen an Tuberkulose nach Altersgruppen  
je 100 000 der Bevölkerung 1990

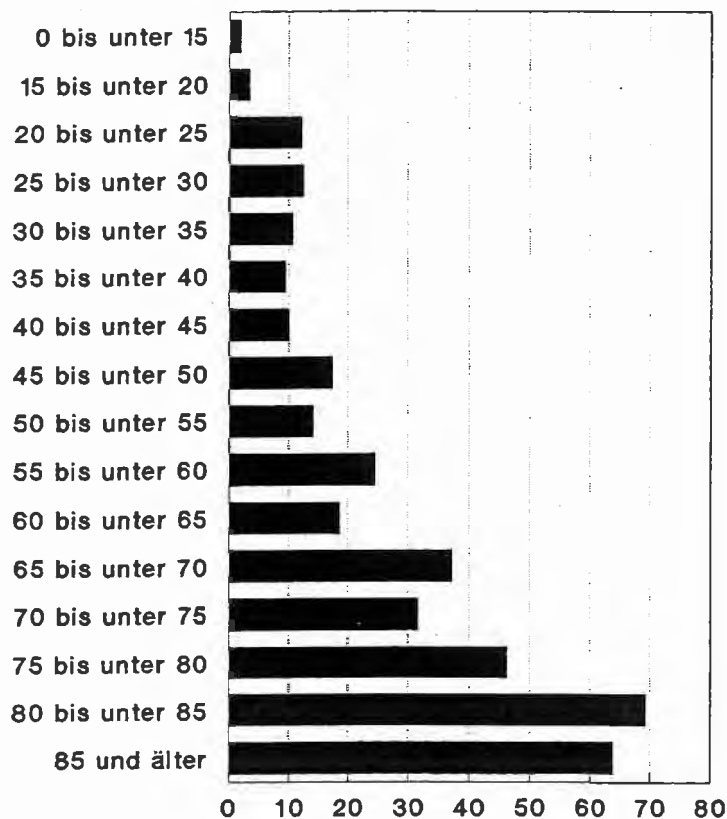

## 11.10. Neuerkrankungen an Tuberkulose (Tbk) im Jahr 1990

Verwaltungsbezirk	Tuber- kulose insgesamt	davon		
		Tbk d. Atmungsorg.		Tuber- kulose anderer Organe
		mit Nachweis von Tbk- Bakterien	ohne	
Brandenburg, Stadt.....	9	.	.	.
Cottbus, Stadt.....	16	8	3	5
Eisenhüttenstadt, Stadt	.	.	.	.
Frankfurt (Oder), Stadt	13	.	.	.
Potsdam, Stadt.....	19	7	8	4
Schwedt (Oder), Stadt..	6	.	.	.
Angermünde.....	4	.	.	.
Bad Freienwalde.....	6	.	.	.
Bad Liebenwerda.....	3	.	-	.
Beeskow.....	9	.	.	.
Belzig.....	.	.	.	.
Bernau.....	18	.	.	.
Brandenburg, Land.....	.	.	.	.
Calau.....	10	.	.	.
Cottbus, Land.....	4	.	.	-
Eberswalde.....	29	.	.	.
Eisenhüttenstadt, Land.	3	.	.	-
Finsterwalde.....	5	.	.	-
Forst.....	5	.	.	-
Fürstenwalde.....	24	12	6	6
Gransee.....	5	.	.	.
Guben.....	10	3	7	-
Herzberg.....	6	.	.	.
Jüterbog.....	4	.	-	.
Königs Wusterhausen....	17	9	4	4
Kyritz.....	3	.	.	-
Lübben.....	7	.	.	.
Luckau.....	7	.	.	.
Luckenwalde.....	7	3	4	-
Nauen.....	9	.	.	.
Neuruppin.....	7	.	.	.
Oranienburg.....	7	.	.	-
Perleberg.....	10	-	4	6
Potsdam, Land.....	11	5	6	-
Prenzlau.....	9	.	.	.
Pritzwalk.....	.	-	.	-
Rathenow.....	8	5	3	-
Seelow.....	13	6	7	-
Senftenberg.....	22	.	.	.
Spremberg.....	8	.	.	.
Strausberg.....	7	.	.	.
Templin.....	.	.	.	.
Wittstock.....	3	.	-	.
Zossen.....	14	.	.	.
Land insgesamt.....	386	183	142	61

### 11.11. Neuerkrankungen an Geschlechtskrankheiten

Kennziffer	1985	1989	1990
Geschlechtskrankheiten insgesamt.....	7783	3655	2108
davon			
männlich.....	4141	2028	1241
weiblich.....	3642	1627	867
je 100 000 der Bevölkerung	287,0	134,4	81,4
darunter:			
Syphilis insgesamt.....	25	53	33
davon			
männlich.....	18	41	22
weiblich.....	7	12	11
Syphilis je 100 000 der Bevölkerung.....	0,9	1,9	1,3
Tripper insgesamt.....	7758	3602	2075
davon			
männlich.....	4123	1987	1219
weiblich.....	3635	1615	856
Tripper je 100 000 der Bevölkerung.....	286,0	132,5	80,1

### 11.12. Neuerkrankungen an Geschlechtskrankheiten nach Altersgruppen im Jahr 1990

Altersgruppe	Ins- gesamt	davon		darunter von insgesamt	
		männlich	weiblich	Syphilis	Tripper
unter 15	6	.	.	-	6
15 bis unter 18	169	53	116	.	.
18 bis unter 25	1275	738	537	14	1261
25 bis unter 30	425	290	135	8	417
30 bis unter 40	192	129	63	6	186
40 bis unter 50	32	22	10	3	29
50 und älter....	9	.	.	.	.
unbekannt .....	-	-	-	-	-

11.13. Neuerkrankungen an Geschlechtskrankheiten insgesamt  
nach Altersgruppen

Altersgruppe	1985	1989	1990
	absolut		
unter 15 Jahre....	9	4	6
15 bis unter 18 Jahre....	535	243	169
18 bis unter 25 Jahre....	4976	2201	1275
25 bis unter 30 Jahre....	1386	773	425
30 bis unter 40 Jahre....	710	359	192
40 bis unter 50 Jahre....	136	64	32
50 und älter.....	31	11	9
unbekannt.....	-	-	-
insgesamt.....	7783	3655	2108
	je 100 000 der Bevölkerung gleicher Altersgruppe		
unter 15 Jahre...	2,6	1,1	1,7
15 bis unter 18 Jahre...	454,9	260,0	207,2
18 bis unter 25 Jahre....	1499,4	759,4	516,0
25 bis unter 30 Jahre....	625,6	318,6	191,1
30 bis unter 40 Jahre....	204,1	86,2	47,1
40 bis unter 50 Jahre....	34,4	19,7	10,8
50 und älter.....	4,1	1,4	1,1
unbekannt.....	-	-	-
insgesamt.....	287,0	134,4	81,4



### 11.14. Neuerkrankungen an Geschlechtskrankheiten im Jahr 1990

Verwaltungsbezirk	insgesamt	davon		darunter von insgesamt	
		männlich	weiblich	Syphilis	Trippler
Brandenburg, Stadt.....	146	83	63	-	146
Cottbus, Stadt <sup>1)</sup> .....	220	128	92	14	206
Eisenhüttenstadt, Stadt <sup>1)</sup> ...	105	60	45	4	101
Frankfurt (Oder), Stadt.....	96	56	40	-	96
Potsdam, Stadt.....	175	105	70	5	170
Schwedt (Oder), Stadt <sup>2)</sup> .....	108	57	51	.	.
Bad Freienwalde.....	19	6	13	-	19
Bad Liebenwerda.....	.	.	.	.	.
Beeskow.....	21	11	10	-	21
Belzig.....	11	8	3	-	11
Bernau.....	33	16	17	-	33
Brandenburg, Land.....	11	8	3	-	11
Calau.....	58	36	22	-	58
Eberswalde.....	37	22	15	-	37
Finstervalde.....	79	33	46	-	79
Forst.....	41	23	18	.	.
Fürstenwalde.....	97	53	44	-	97
Gransee.....	15	8	7	-	15
Guben.....	40	26	14	.	.
Herzberg.....	.	.	.	.	.
Jüterbog <sup>3)</sup> .....	37	17	20	-	37
Königs Wusterhausen.....	63	37	26	.	.
Kyritz.....	29	21	8	-	29
Lübben.....	11	8	3	-	11
Luckau.....	28	20	8	-	28
Nauen.....	34	22	12	-	34
Neuruppin.....	36	23	13	.	.
Oranienburg.....	98	60	38	.	.
Perleberg.....	47	27	20	-	47
Potsdam, Land.....	66	37	29	.	.
Prenzlau.....	11	7	4	-	11
Pritzwalk.....	26	16	10	.	.
Rathenow.....	45	30	15	-	45
Seelow.....	13	10	3	-	13
Senftenberg.....	73	53	20	-	73
Spreenberg.....	15	9	6	-	15
Strausberg.....	38	19	19	-	38
Templin.....	25	15	10	-	25
Wittstock.....	16	13	3	-	16
Zossen.....	80	56	24	-	80
Land insgesamt.....	2108	1241	867	33	2075

1) Stadt- und Landkreis

2) einschließlich Kreis Angermünde

3) einschließlich Kreis Luckenwalde

11.15. Vorzeitige Schwangerschaftsbeendigungen insgesamt und Anteil nach Altersgruppen im Jahr 1990

Altersgruppe	absolut		je 1 000 Frauen gleicher Altersgruppe	
	Diagn. 634-637 ICD	dar. Diagn. 635 ICD	Diagn. 634-637 ICD	dar. Diagn. 635 ICD
unter 20 Jahre....	965	779	13,5	10,9
20 bis unter 25 Jahre....	2945	2183	33,5	24,8
25 bis unter 30 Jahre....	3609	2983	33,6	27,8
30 bis unter 35 Jahre....	2815	2464	27,9	24,5
35 bis unter 40 Jahre....	2017	1801	21,0	18,7
40 bis unter 45 Jahre....	821	707	12,9	11,1
Vorzeitige Schwanger- schaftsbeendigungen insg.	13172	10917	25,0 <sup>1)</sup>	20,7 <sup>1)</sup>

1) Weibliche Bevölkerung im Alter von 15 bis 45 Jahren

## **XII. Sozialleistungen**

### **Sozialhilfe**

Ein geschlossenes System, das individuelle Hilfen zur Bewältigung persönlicher und wirtschaftlicher Notlagen vorsieht und die dazu notwendigen Leistungen, Dienste und Einrichtungen bereitstellt.

Sozialhilfe wird in Form von Geld, als Sachleistung oder als persönliche Hilfe durch Beratung des Hilfesuchenden gewährt.

Sozialhilfe wird unterschieden in Hilfe zum Lebensunterhalt und Hilfe in besonderen Lebenslagen.

### **Empfänger von Sozialhilfe**

Menschen, denen die Führung eines Lebens ermöglicht werden soll, welches der Würde des einzelnen entspricht.

12.1. Empfänger von Sozialhilfe vom 1.7. - 31.12.1990 nach  
Hilfearten <sup>1)</sup> und Trägern

Hilfeart Träger der Sozialhilfe	Empfänger
<b>Sozialhilfe insgesamt</b> <sup>2)</sup> .....	22825
je 1000 Einwohner <sup>3)</sup> .....	8,7
Laufende Hilfe zum Lebensunterhalt .....	22231
Hilfe in besonderen Lebenslagen .....	792
Hilfe zum Aufbau oder zur Sicherung der Lebensgrundlage .....	-
vorbeugende Gesundheitshilfe .....	.
Krankenhilfe, sonstige Hilfe <sup>4)</sup> .....	6
Hilfe für werdende Mütter und Wöchnerinnen .....	-
Eingliederungshilfe insgesamt .....	-
Blindenhilfe .....	-
Hilfe zur Pflege .....	394
Hilfe zur Weiterführung des Haushaltes ....	.
Hilfe zur Überwindung besonderer sozialer Schwierigkeiten .....	-
Altenhilfe .....	.
Hilfe in anderen besonderen Lebenslagen ...	390
<b>Sozialhilfe der örtlichen Träger davon</b>	
Kreisfreie Städte .....	5797
Kreise .....	17028
<b>Sozialhilfe der überörtlichen Träger .....</b>	-

- 1) Personen, die Hilfe verschiedener Art erhielten, wurden bei jeder Hilfeart gezählt
- 2) ohne Mehrfachzählungen
- 3) Bevölkerungsstand: 30.6.1990
- 4) sonstige Hilfe: Hilfe bei Schwangerschaft oder bei Sterilisation und Familienplanung

12.2. Empfänger von Sozialhilfe vom 1.7. - 31.12.1990  
nach Hilfearten <sup>1)</sup>, Alter und Geschlecht

Hilfeart ----- a = insgesamt b = weiblich	E m p f ä n g e r						
	ins- gesamt	davon im Alter von ... bis unter ... Jahren					
		unter 15	15 - 21	21 - 60	60 - 70	70 und mehr	
Sozialhilfe insgesamt <sup>2)</sup>	a	22825	8162	2058	12040	318	247
	b	11391	4004	1076	5963	136	212
Laufende Hilfe zum Lebensunterhalt	a	22231	7924	2012	11794	287	214
	b	11099	3889	1058	5852	115	185
Hilfe in besonderen Lebenslagen	a	792	268	63	379	41	41
davon	b	381	128	27	167	25	34
Hilfe zum Aufbau oder zur Sicherung der Lebensgrundlage	a	-	-	-	-	-	-
	b	-	-	-	-	-	-
vorbeugende Gesund- heitshilfe	a	.	-	.	-	-	.
	b	.	-	.	-	-	.
Krankenhilfe, sonstige Hilfe <sup>3)</sup>	a	6	-	.	.	-	-
	b	4	-	.	.	-	-
Hilfe für werdende Mütter und Wöchner- innen	a	-	-	-	-	-	-
	b	-	-	-	-	-	-
Eingliederungs- hilfe insgesamt	a	-	-	-	-	-	-
	b	-	-	-	-	-	-
Hilfe zur Pflege	a	394	33	28	259	38	36
	b	193	13	10	115	25	30
Hilfe zur Weiter- führung des Haushalts	a	.	-	.	-	-	-
	b	.	-	.	-	-	-
Hilfe zur Überwindung besonderer sozialer Schwierigkeiten	a	-	-	-	-	-	-
	b	-	-	-	-	-	-
Altenhilfe	a	.	-	-	.	-	-
	b	.	-	-	.	-	-
Hilfe in anderen be- sonderen Lebenslagen	a	390	236	32	114	3	5
	b	183	116	14	49	-	4

1) Personen, die Hilfe verschiedener Art erhielten, wurden bei jeder Hilfeart gezählt

2) ohne Mehrfachzählungen

3) sonstige Hilfe: Hilfe bei Schwangerschaft oder bei Sterilisation und Familienplanung

12.3. Empfänger von Sozialhilfe vom 1.7. - 31.12.1990 nach  
Hilfearten <sup>1)</sup> und Trägern (Einzelnachweis)

Träger der Sozialhilfe	Empfänger von							Sozialhilfe <sup>2)</sup>	
	laufende Hilfe zum Lebens- unter- halt	Hilfe in besonderen Lebenslagen					ins- gesamt		
		zu- sammen	darunter						
			Hilfe zur Pflege	Kranken- hilfe sonstige Hilfe <sup>3)</sup>	Einglie- derungs- hilfe	vorbeu- gende Gesund- heitshilfe			
Brandenburg, Stadt.....	907	-	-	-	-	-	907	9,9	
Cottbus, Stadt.....	776	289	76	-	-	-	1062	8,3	
Eisenhüttenstadt, Stadt....	527	30	-	-	-	-	527	10,2	
Frankfurt (Oder), Stadt....	1116	15	15	-	-	-	1131	13,0	
Potsdam, Stadt.....	1451	5	5	-	-	-	1452	10,3	
Schwedt (Oder), Stadt.....	718	26	26	-	-	-	718	13,8	
Angermünde.....	573	-	-	-	-	-	573	16,9	
Bad Freienwalde.....	370	5	.	.	-	-	370	10,1	
Bad Liebenwerda.....	367	-	-	-	-	-	367	6,9	
Beeskow.....	249	.	.	-	-	-	249	6,8	
Belzig.....	178	-	-	-	-	-	178	5,4	
Bernau.....	270	-	-	-	-	-	270	3,8	
Brandenburg, Land.....	343	-	-	-	-	-	343	9,5	
Calau.....	516	-	-	-	-	-	516	9,3	
Cottbus, Land.....	179	8	8	-	-	-	187	4,4	
Eberswalde.....	593	109	109	-	-	-	699	8,7	
Eisenhüttenstadt, Land.....	88	.	.	-	-	-	88	4,4	
Finstertal.....	423	3	-	.	-	-	423	7,7	
Forst.....	325	-	-	-	-	-	325	8,6	
Fürstenwalde.....	668	39	15	-	-	-	692	6,7	
Gransee.....	452	39	-	-	-	-	452	10,5	
Guben.....	662	3	-	.	-	-	663	15,9	
Herzberg.....	195	8	8	-	-	-	203	5,5	
Jüterbog.....	116	-	-	-	-	-	116	3,3	
Königs Wusterhausen.....	583	-	-	-	-	-	583	6,9	
Kyritz.....	301	-	-	-	-	-	301	9,0	
Lübben.....	250	30	25	-	-	.	279	8,7	
Luckau.....	240	-	-	-	-	-	240	8,3	
Luckenwalde.....	377	14	13	-	-	-	377	8,7	
Nauen.....	375	17	16	-	-	.	392	5,2	
Neuruppin.....	341	.	.	-	-	-	343	5,3	
Oranienburg.....	1591	13	-	-	-	-	1591	12,5	
Perleberg.....	678	22	.	-	-	-	678	9,4	
Potsdam, Land.....	962	33	.	3	-	-	993	10,1	
Prenzlau.....	699	-	-	-	-	-	699	16,3	
Pritzwalk.....	179	-	-	-	-	-	179	5,6	
Rathenow.....	366	-	-	-	-	-	366	5,9	
Seelow.....	319	-	-	-	-	-	319	8,2	
Senftenberg.....	903	43	43	-	-	-	945	8,4	
Spremberg.....	199	23	17	-	-	-	221	5,2	
Strausberg.....	667	14	9	-	-	-	669	7,6	
Templin.....	342	-	-	-	-	-	342	9,7	
Wittstock.....	291	-	-	-	-	-	291	12,0	
Zossen.....	506	-	-	-	-	-	506	6,8	
<b>Brandenburg insgesamt.....</b>	<b>22231</b>	<b>792</b>	<b>394</b>	<b>6</b>	<b>-</b>	<b>.</b>	<b>22825</b>	<b>8,7</b>	

- 1) Personen, die Hilfe verschiedener Art erhielten, wurden bei jeder Hilfeart gezählt
- 2) ohne Mehrfachzählungen
- 3) sonstige Hilfe: Hilfe bei Schwangerschaft oder bei Sterilisation und Familienplanung
- 4) Bevölkerungsstand: 30.6.1990

12.4. Ausgaben und Einnahmen für Sozialhilfe  
vom 01.07.-31.12.1990 nach Hilfearten und Trägern

<u>Ausgaben / Einnahmen</u> <u>Hilfeart</u> Träger der Sozialhilfe	1000 DM
<b>Ausgaben insgesamt<sup>1)</sup>.....</b>	17206
je Einwohner (in DM) <sup>2)</sup> .....	6,59
Hilfe zum Lebensunterhalt .....	16658
Hilfe in besonderen Lebenslagen .....	548
davon	
vorbeugende Gesundheitshilfe .....	1
Krankenhilfe, sonstige Hilfe <sup>3)</sup> .....	117
Hilfe zur Pflege in Einrichtungen .....	208
Hilfe in anderen besonderen Lebenslagen .....	222
<b>Einnahmen insgesamt .....</b>	719
<b>Reine Ausgaben insgesamt .....</b>	16487
<b>Ausgaben der örtlichen Träger</b>	
zusammen .....	17206
davon	
Kreisfreie Städte .....	4452
Kreise .....	12754
<b>Ausgaben der überörtlichen Träger</b>	
zusammen .....	-

1) außerhalb von und in Einrichtungen

2) Bevölkerungsstand: 30.06.1990

3) sonstige Hilfe: Hilfe bei Schwangerschaft oder bei Sterilisation und Familienplanung

12.5. Ausgaben für Sozialhilfe vom 1.7. - 31.12.1990  
nach Hilfearten und Trägern (Einzelnachweis)

Träger der Sozialhilfe	Ausgaben für						
	Hilfe zum Lebensunterhalt	Hilfe in besonderen Lebenslagen			Sozialhilfe <sup>1)</sup>		
		Zusammen	darunter		insgesamt	je Einwohner <sup>3)</sup>	
			Hilfe zur Pflege in Einrichtungen	Krankenhilfe, sonstige Hilfe <sup>2)</sup>			Hilfe in anderen besonderen Lebenslagen
1000 DM						DM	
Brandenburg, Stadt.....	813	-	-	-	-	813	8,87
Cottbus, Stadt.....	774	5	-	-	5	779	6,11
Eisenhüttenstadt, Stadt.....	714	17	-	17	-	731	14,17
Frankfurt (Oder), Stadt.....	756	-	-	-	-	756	8,71
Potsdam, Stadt.....	823	-	-	-	-	823	5,86
Schwedt (Oder), Stadt.....	549	-	-	-	-	549	10,57
Angermünde.....	246	17	-	17	-	263	7,75
Bad Freienwalde.....	232	-	-	-	-	232	6,37
Bad Liebenwerda.....	198	-	-	-	-	198	3,75
Beeskow.....	185	-	-	-	-	185	5,04
Belzig.....	172	-	-	-	-	172	5,23
Bernau.....	167	-	-	-	-	167	2,37
Brandenburg, Land.....	293	-	-	-	-	293	8,10
Calau.....	251	2	-	2	-	253	4,56
Cottbus, Land.....	87	23	15	-	8	110	2,58
Eberswalde.....	383	87	87	-	-	470	5,86
Eisenhüttenstadt, Land.....	90	-	-	-	-	90	4,56
Finsterwalde.....	280	8	-	-	8	288	5,27
Forst.....	212	-	-	-	-	212	5,59
Fürstenwalde.....	547	129	-	-	129	676	6,55
Gransee.....	288	-	-	-	-	288	6,67
Guben.....	400	6	-	6	-	406	9,73
Herzberg.....	73	14	14	-	-	87	2,38
Jüterbog.....	100	3	-	3	-	103	2,88
Königs Wusterhausen.....	788	-	-	-	-	788	9,28
Kyritz.....	267	8	-	-	8	275	8,23
Lübben.....	139	46	46	-	-	185	5,77
Luckau.....	121	8	7	1	0	129	4,46
Luckenwalde.....	267	-	-	-	-	267	6,16
Nauen.....	800	34	-	34	-	834	11,08
Neuruppin.....	255	-	-	-	-	255	3,97
Oranienburg.....	1119	-	-	-	-	1119	8,82
Perleberg.....	387	20	18	2	-	407	5,67
Potsdam, Land.....	633	27	-	-	27	660	6,73
Prenzlau.....	414	-	-	-	-	414	9,65
Pritzwalk.....	112	-	-	-	-	112	3,53
Rathenow.....	254	30	-	30	-	284	4,61
Seelow.....	299	-	-	-	-	299	7,64
Senftenberg.....	614	1	-	-	1	615	5,46
Spremberg.....	75	13	10	-	3	88	2,07
Strausberg.....	865	50	11	5	33	915	10,33
Templin.....	222	-	-	-	-	222	6,28
Wittstock.....	141	-	-	-	-	141	5,81
Zossen.....	253	-	-	-	-	253	3,41
Land insgesamt.....	16658	548	208	117	222	17206	6,59

1) außerhalb von und in Einrichtungen

2) sonstige Hilfe: Hilfe bei Schwangerschaft oder bei Sterilisation und Familienplanung

3) Bevölkerungsstand: 30.06.1990



## 12.6. Kindergärten und Wochenheime 1989 1)

Verwaltungsbezirk	Anzahl der Einrichtungen	Betreute Kinder	Betreute Kinder je 1000 Kinder im Kindergartenalter
Brandenburg, Stadt.....	67	4256	958
Cottbus, Stadt.....	78	6832	947
Eisenhüttenstadt, Stadt...	27	2697	940
Frankfurt(Oder), Stadt....	62	4796	971
Potsdam, Stadt.....	78	7164	975
Schwedt(Oder), Stadt.....	27	2762	956
Angermünde.....	56	1585	921
Bad Freienwalde.....	47	1678	931
Bad Liebenwerda.....	58	2464	949
Beeskow.....	52	1754	927
Belzig.....	45	1567	915
Bernau.....	59	3391	923
Brandenburg, Land.....	52	1658	939
Calau.....	58	2638	983
Cottbus, Land.....	60	1837	881
Eberswalde.....	64	3686	961
Eisenhüttenstadt, Land....	25	828	896
Finsterwalde.....	61	2560	978
Forst.....	34	1680	928
Fürstenwalde.....	89	4886	972
Gransee.....	51	2130	937
Guben.....	37	2046	941
Herzberg.....	49	1743	947
Jüterbog.....	50	1764	947
Königs Wusterhausen.....	78	3712	967
Kyritz.....	49	1578	894
Lübben.....	48	1473	936
Luckau.....	41	1482	929
Luckenwalde.....	49	2125	964
Nauen.....	85	3591	950
Neuruppin.....	79	3324	951
Oranienburg.....	96	5988	956
Perleberg.....	71	3307	948
Potsdam, Land.....	89	4645	973
Prenzlau.....	55	2008	904
Pritzwalk.....	54	1673	932
Rathenow.....	67	2732	933
Seelow.....	57	2103	931
Senftenberg.....	82	4952	918
Spremberg.....	42	2140	959
Strausberg.....	80	4390	967
Templin.....	44	1915	939
Wittstock.....	32	1364	946
Zossen.....	81	3555	935
<b>Brandenburg insgesamt.....</b>	<b>2565</b>	<b>126459</b>	<b>948</b>

1) einschließlich Saisoneinrichtungen

### XIII. Ländervergleich

Die Angaben für diesen Abschnitt wurden dem Statistischen Jahrbuch 1991 für die Bundesrepublik Deutschland entnommen.

#### 13.1. Verwaltungsgliederung Deutschlands am 1.1.1991

Land	Regierungs- bezirke	Kreise			Gemeinden <sup>1)</sup>
		insgesamt	kreisfreie Städte	Landkreise	
Baden-Württemberg .....	4 <sup>2)</sup>	44	9	35	1 111
Bayern .....	7	96	25	71	2 051
Berlin .....	-	1	1	-	1
Brandenburg .....	-	44	6	38	1 794
Bremen .....	-	2	2	-	2
Hamburg .....	-	1	1	-	1
Hessen .....	3	26	5	21	426
Mecklenburg-Vorpommern	-	37	6	31	1 124
Niedersachsen .....	4	47	9	38	1 031
Nordrhein-Westfalen ...	5	54	23	31	396
Rheinland-Pfalz .....	3	36	12	24	2 304
Saarland .....	-	6	-	6	52
Sachsen .....	-	54	6	48	1 626
Sachsen-Anhalt .....	-	40	3	37	1 367
Schleswig-Holstein ....	-	15	4	11	1 131
Thüringen .....	-	40	5	35	1 710
 Deutschland	 26	 543	 117	 426	 16 127

1) Einschl. der bewohnten gemeindefreien Gebiete

2) Außerdem 12 Regionalverbände

### 13.2. Deutschland nach Ländern

Lfd. Nr.	Gegenstand der Nachweisung	Einheit	Jahr Monat Stichtag	Deutsch- land	Baden Württem- berg	Bayern	Berlin	Branden- burg	Bremen
Bewölkerung									
1	Fläche .....	km <sup>2</sup>	31.12.1989	356 957	35 751	70 554	883	29 060	404
2	Bevölkerung <sup>1)</sup> .....	1 000	31.12.1989	79 113	9 619	11 221	3 410	2 641	674
3	männlich .....	1 000	31.12.1989	38 110	4 670	5 421	1 615	1 281	321
4	weiblich .....	1 000	31.12.1989	41 003	4 949	5 800	1 795	1 360	353
5	Einwohner je km <sup>2</sup> 1) .....	Anzahl	31.12.1989	222	269	159	3 860	91	1 667
6	Ansländer <sup>2)</sup> .....	1 000	31.12.1989	5 037	969	737	297	27	57
Wahlen									
Wahl zum Deutschen Bundestag									
7	Wahlberechtigung .....	1 000	02.12.1990	60 437	7 122	8 624	2 537	1 957	523
8	Wahlbeteiligung .....	%	02.12.1990	77,8	77,4	74,4	80,6	73,8	76,5
9	Gültige Zweitstimmen .....	1 000	02.12.1990	46 456	5 439	6 367	2 013	1 423	396
10	dar.: SPD .....	%	02.12.1990	33,5	29,1	26,7	30,6	32,9	42,5
11	CDU, in Bayern CSU.....	%	02.12.1990	43,8	46,5	51,9	39,4	36,3	30,9
12	F.D.P. ....	%	02.12.1990	11,0	12,3	8,7	9,1	9,7	12,8
13	PDS .....	%	02.12.1990	2,4	0,3	0,2	9,7	11,0	1,1
14	Bündnis 90/Grüne .....	%	02.12.1990	1,2	-	-	3,3	6,6	-
Landwirtschaft									
15	Landwirtschaftliche Betriebe <sup>3)</sup> .....	Anzahl	1990	.	106 273	218 970	109	.	384
16	Landwirtschaftliche Arbeitskräfte <sup>4)</sup> .....	1 000	April 1990	.	271	522	1	.	2
17	Landwirtschaftlich genutzte Fläche .	1 000 ha	1990	18 032	1 490	3 416	11	1 419	10
18	dar.: Ackerland .....	1 000 ha	1990	11 971	838	2 089	6	1 082	2
19	Getreideernte .....	1 000 t	1990	37 580 <sup>5)</sup>	3 063	7 268	8	2 168	.
20	Kartoffelernte .....	1 000 t	1990	14 039 <sup>5)</sup>	309	1 953	.	1 828	.
21	Zuckerrüben <sup>6)</sup> .....	1 000 t	1990	30 600 <sup>5)</sup>	1 221	4 814	.	790	.
22	Obsternte (Marktoberbau) <sup>7)</sup> .....	1 000 t	1990	1 371 <sup>5)</sup>	397	42	6	138	.
23	Schweinebestand .....	1 000	03.12.1990	30 818	2 224	3 716	27	2 049	3
24	Rinderbestand .....	1 000	03.12.1990	19 488	1 584	4 814	4	1 071	15
25	dar.: Milchkühe .....	1 000	03.12.1990	6 355	574	1 809	2	329	4
26	Buttererzeugung .....	1 000 t	1990	665 <sup>8)</sup>	29	84	.	60 <sup>9)</sup>	.

1) Fortschreibungsergebnis auf der Basis der Volkszählung vom 25.5.1987.

2) An die Ergebnisse der Volkszählung vom 25.5.1987 angepasste Daten.

3) Mit 1 ha landwirtschaftlich genutzte Fläche (LF) und mehr.

4) Für Hamburg, Bremen und Berlin (West) Ergebnisse von 1989. Familienarbeitskräfte und ständig beschäftigte familienfremde Arbeitskräfte; in landwirtschaftlichen Betrieben mit 1 ha LF und mehr; unterhalb dieser Flächengrenze nur Betriebe, deren natürliche Erzeugungseinheiten mindestens dem durchschnittlichen Wert einer jährlichen landwirtschaftlichen Markterzeugung von 1 ha LF entsprechen.

Hamburg	Hessen	Mecklen- burg- Vorpommern	Nieder- sachsen	Nordrhein- Westfalen	Rheinland- Pfalz	Saarland	Sachsen	Sachsen- Anhalt	Schleswig- Holstein	Thüringen	Lfd. Nr.
755	21 114	23 835	47 349	34 068	19 849	2 570	18 338	20 444	15 730	16 251	1
1 626	5 661	1 964	7 284	17 104	3 702	1 065	4 901	2 965	2 595	2 684	2
767	2 741	958	3 527	8 227	1 789	513	2 317	1 421	1 255	1 287	3
859	2 919	1 006	3 757	8 876	1 913	552	2 583	1 544	1 340	1 397	4
2 153	268	82	154	502	186	414	267	145	165	165	5
166	552	13	311	1 454	183	51	75	29	91	26	6
1 264	4 294	1 432	5 760	13 098	2 936	848	3 708	2 238	2 086	2 010	7
78,2	81,1	70,9	80,6	78,7	81,7	85,1	76,2	72,2	78,6	76,4	8
981	3 443	997	4 603	10 207	2 364	711	2 781	1 591	1 625	1 514	9
41,0	38,0	26,5	38,4	41,1	36,1	51,2	18,2	24,7	38,5	21,9	10
36,6	41,3	41,2	44,3	40,5	45,6	38,1	49,5	38,6	43,5	45,2	11
12,0	10,9	9,1	10,3	11,0	10,4	6,0	12,4	19,7	11,4	14,6	12
1,1	0,4	14,2	0,3	0,3	0,2	0,2	9,0	9,4	0,3	8,3	13
-	-	5,9	-	-	-	-	5,9	5,3	-	6,1	14
1 173	47 442	.	96 779	81 032	46 539	3 164	.	.	27 875	.	15
5	112	.	217	181	117	7	.	.	60	.	16
15	775	1 508	2 722	1 577	716	70	1 052	1 296	1 075	881	17
8	514	1 132	1 701	1 089	427	39	756	1 053	580	655	18
23	2 003	2 898	5 701	3 991	1 500	139	2 049	2 640	2 187	1 935	19
1	217	1 573	3 539	725	339	11	1 205	1 458	139	742	20
-	1 153	1 847	8 205	4 501	1 175	-	1 134	2 758	972	761	21
32	15	31	139	72	73	2	148	156	17	104	22
5	1 028	1 970	7 127	5 938	510	36	1 494	1 956	1 445	1 291	23
11	714	1 105	3 277	1 990	542	67	1 109	889	1 525	769	24
3	231	345	950	527	180	21	384	272	472	252	25
.	14	53	113	46	14	.	71	50	62	38	26

5) Einschl. Angaben für Bremen und Berlin (West).

6) Im Gegensatz zu den Ergebnissen der Länder (Ernteberichtserstattung) handelt es sich beim Ergebnis für das frühere Bundesgebiet um die angelieferten Mengen an die Zuckerfabriken; es ergibt sich also nicht aus der Addition der Länderergebnisse.

7) Baumobst und Erdbeeren.

8) Einschl. Angaben für Hamburg, Bremen, das Saarland und Berlin (West).

9) Einschl. Angaben für Berlin (Ost).

## Noch: 13.2. Deutschland nach Ländern

Lfd. Nr.	Gegenstand der Nachweisung	Einheit	Jahr Monat Stichtag	Deutsch- land	Baden Württem- berg	Bayern	Berlin	Branden- burg	Bremen
									Verkehr
1	Bestand an Kraftfahrzeugen <sup>1)</sup> .....	1 000	01.07.1990	42 651 <sup>2)</sup>	5 798	6 928	1 290	1 197	311
2	dar.: Personenkraftwagen .....	1 000	01.07.1990	35 502 <sup>2)</sup>	4 919	5 667	1 102	831	280
3	Lastkraftwagen .....	1 000	01.07.1990	1 653 <sup>2)</sup>	211	255	64	49	14
4	Beförderte Personen (Linien- und Gelegenheitsverkehr) <sup>3)</sup> .....	Mill.	1989	9 105	670	898	1 051	405	116
5	Straßenverkehrsunfälle mit Personenschaden .....	Anzahl	1990	389 350	46 325	64 521	16 970	8 254	3 939
6	dabei: Getötete .....	Anzahl	1990	11 046	1 274	1 913	226	734	29
7	Verletzte .....	Anzahl	1990	510 931	61 841	88 691	20 596	10 764	4 729
									Bildung und
	Schüler an:								
8	Allgemeinbildenden Schulen .....	Anzahl	Okt. 1990	8 961 703	1 067 752	1 212 410	373 606	346 874	69 312
9	Berufliche Schulen .....	Anzahl	Okt. 1990	2 569 714	368 972	377 905	80 248	57 797	30 242
10	Schulen des Gesundheitswesens ...	Anzahl	Okt. 1990	.	13 912	15 300	5 081	-	897
11	Auszubildende .....	Anzahl	31.12.1990	1 732 412	223 438	268 481	52 515	39 122	20 829
12	Studenten (an): .....	Anzahl	WS 1990/91	1 718 769	215 242	258 398	140 190	5 415	21 814
13	Universitäten <sup>6)</sup> .....	Anzahl	WS 1990/91	1 317 547	160 631	191 813	119 944	5 264	13 900
14	Kunsthochschulen .....	Anzahl	WS 1990/91	28 623	4 028	2 511	617	151	732
15	Fachhochschulen .....	Anzahl	WS 1990/91	372 599	50 583	64 074	14 130	-	7 182
									Gesundheits
16	Ärzte <sup>7)</sup> .....	Anzahl	31.12.1989	228 368	28 851	34 383	15 330	5 397	2 455
17	Zahnärzte <sup>7)</sup> .....	Anzahl	31.12.1989	52 816	6 512	7 898	2 966	1 765	436
18	Krankenhäuser .....	Anzahl	31.12.1989	3 585	595	728	151	72	16

- 1) Ohne Kraftfahrzeuge mit Versicherungskennzeichen. - Für die neuen Bundesländer gilt der Stichtag 30.09.1990.
- 2) Einschl. der regional nicht aufteilbaren Angaben der Deutschen Bundesbahn und der Deutschen Bundespost.
- 3) Ohne Verkehr der Kleinunternehmen mit weniger als 6 Bussen.
- 4) Angabe für 1989.
- 5) 1989. - 1990 fand keine Erhebung statt.
- 6) Einschl. pädagogischer und theologischer Hochschulen sowie Gesamthochschulen.
- 7) Angaben der jeweiligen Kammerorganisation.

Brandenburg	Hessen	Mecklenburg-Vorpommern	Niedersachsen	Nordrhein-Westfalen	Rheinland-Pfalz	Saarland	Sachsen	Sachsen-Anhalt	Schleswig-Holstein	Thüringen	Lfd. Nr.
753	3 414	832	4 160	9 106	2 248	612	2 085	1 208	1 468	1 137	1
679	2 969	580	3 554	8 118	1 901	544	1 458	822	1 262	785	2
36	125	32	156	349	83	23	81	46	57	41	3
337	426	312	459	1 525	185	53	1 114	525	169	563	4
11 091	31 631	5 773	43 892	83 336	19 207	5 755	15 724	8 035	17 326	7 571	5
105	731	518	1 240	1 520	528	91	747	524	364	502	6
14 464	42 227	7 366	57 760	106 807	25 802	7 472	19 568	10 242	22 574	10 028	7
<b>Wissenschaft</b>											
162 758	605 782	296 596	811 576	1 957 704	396 455	105 744	586 861	354 658	277 732	335 883	8
61 514	182 736	47 167	270 777	579 839	119 439	36 605	125 798	68 289	94 000	68 386	9
2 698 <sup>4)</sup>	5)	-	14 497	32 695	5 749	1 935	-	-	4 160	-	10
38 936	124 602	33 151	187 937	407 588	83 286	23 984	75 681	46 250	62 702	43 910	11
65 035	149 588	13 160	146 350	478 811	72 403	24 032	53 813	20 861	39 946	13 711	12
48 200	103 845	13 160	115 581	366 654	50 202	19 801	52 145	20 184	23 212	13 012	13
1 735	1 342	-	2 279	5 780	-	500	1 668	677	404	699	14
15 100	44 401	-	28 490	106 377	22 201	3 731	-	-	16 330	-	15
<b>wesen</b>											
7 043	180052	5 263	18 643	48 179	9 968	3 338	11 302	6 639	7 606	5 919	16
1 459	4 052	1 610	4 211	9 955	2 081	568	3 529	1 954	1 847	1 973	17
44	333 <sup>5)</sup>	75	326	530	188	44	152	99	130	102	18

## 13.3. Bevölkerung nach Ländern \*)

- 1000 -

Land	Durchschnitt <sup>1)</sup>				Jahresende <sup>2)</sup>				Bevölkerung	Bevölkerungsdichte	Fläche
	1986	1987	1988	1989	1986	1987	1988	1989			
Baden-Württemberg ....	9 296	9 286	9 378	9 505	9 327	9 330	9 433	9 619	9 618,7	269	35 751,39
Bayern .....	10 997	10 903	10 994	11 114	11 026	10 950	11 049	11 221	11 220,7	159	70 553,93
Berlin .....	3 093	3 260	3 318	3 379	3 115	3 290	3 353	3 410	3 409,7	3 860	883,41
Brandenburg .....	2 659	2 665	2 668	2 664	2 664	2 667	2 669	2 641	2 641,2	91	29 060,40
Bremen .....	657	660	660	667	654	659	662	674	673,7	1 667	404,23
Hamburg .....	1 576	1 593	1 597	1 610	1 571	1 594	1 603	1 626	1 626,2	2 153	755,30
Hessen .....	5 535	5 508	5 545	5 602	5 544	5 525	5 569	5 661	5 660,6	268	21 114,16
Mecklenburg-Vorpommern	1 960	1 971	1 976	1 976	1 968	1 974	1 979	1 964	1 963,9	82	23 835,11
Niedersachsen .....	7 196	7 162	7 171	7 218	7 196	7 164	7 185	7 284	7 283,8	154	47 348,71
Nordrhein-Westfalen ..	16 671	16 712	16 801	16 954	16 677	16 744	16 874	17 104	17 103,6	502	34 068,31
Rheinland-Pfalz .....	3 612	3 631	3 642	3 670	3 611	3 635	3 653	3 702	3 701,7	186	19 848,80
Saarland .....	1 044	1 056	1 054	1 057	1 042	1 054	1 054	1 065	1 064,9	414	2 570,17
Sachsen .....	5 049	5 032	5 025	4 979	5 041	5 032	5 014	4 901	4 900,7	267	18 337,69
Sachsen-Anhalt .....	3 014	3 008	3 006	2 995	3 012	3 007	3 004	2 965	2 965,0	145	20 443,97
Schleswig-Holstein ...	2 613	2 554	2 560	2 574	2 613	2 555	2 565	2 595	2 594,6	165	15 730,46
Thüringen .....	2 720	2 718	2 721	2 713	2 719	2 721	2 723	2 684	2 683,9	165	16 251,40
Deutschland.....	77 690	77 718 <sup>3)</sup>	78 116	78 677	77 780	77 900	78 390	79 113	79 112,8	222	356 957,44

\*) Angaben für das Gebiet der ehem. DDR liegen erst ab Berichtsjahr 1986 vor. - 1961 bis 1985 nur Berlin (West).

- 1) Früheres Bundesgebiet: Errechnet aus Vierteljahres- bzw. Monatsdurchschnitten. - 1986 Fortschreibungsergebnisse auf der Basis der Volkszählung vom 27.5.1970, ab 1988 Fortschreibungsergebnisse auf der Basis der Volkszählung vom 25.5.1987. Gebiet der ehem. DDR: 1986 bis 1988 Stand: 30.6., 1989 Jahresdurchschnitt.
- 2) Früheres Bundesgebiet: Fortschreibungsergebnisse; für 1986 auf der Basis der Volkszählung vom 27.5.1970 und ab 1987 auf der Basis der Volkszählung vom 25.5.1987. Gebiet der ehem. DDR: Ab 1986 Fortschreibungsergebnisse auf der Basis der Volkszählung vom 31.12.1981.
- 3) Früheres Bundesgebiet: Ergebnis der Volkszählung am 25.5.1987; gilt zugleich als Jahresdurchschnitt. Gebiet der ehem. DDR: Stand 30.6.

13.4. Bevölkerung am 31.12.1989 nach Altersgruppen und Ländern  
- 1000 -

Land (i=insgesamt, m=männlich, w=weiblich)		Insgesamt	Davon im Alter von ... bis unter ... Jahren							
			unter 6	6 - 15	15 - 18	18 - 25	25 - 45	45 - 60	60 - 65	65 und mehr
Baden-Württemberg ....	i	9 618,7	640,7	880,1	315,4	1 104,7	2 872,8	1 925,5	499,8	1 379,6
	m	4 670,2	328,7	451,0	161,6	565,4	1 475,6	982,2	231,9	473,7
	w	4 948,5	312,0	429,1	153,8	539,3	1 397,2	943,3	267,9	905,9
Bayern .....	i	11 220,7	727,4	1 020,7	358,3	1 251,0	3 333,9	2 230,0	602,1	1 697,4
	m	5 420,6	373,1	524,0	184,1	639,4	1 707,8	1 129,6	276,2	586,3
	w	5 800,2	354,2	496,7	174,1	611,6	1 626,1	1 100,4	325,9	1 111,1
Berlin .....	i	3 409,7	229,0	307,9	91,0	357,1	1 073,2	711,2	147,4	493,0
	m	1 615,1	117,5	157,9	46,5	179,6	550,5	359,4	63,6	140,1
	w	1 794,7	111,5	150,0	44,4	177,5	522,6	351,8	83,8	352,9
Brandenburg .....	i	2 641,2	215,8	322,1	85,6	271,2	764,6	542,8	124,8	314,2
	m	1 281,3	110,5	165,2	43,9	140,6	396,8	271,3	54,0	98,9
	w	1 359,8	105,3	156,9	41,7	130,6	367,8	271,4	70,8	215,3
Bremen .....	i	673,7	35,9	51,3	19,7	74,1	195,9	140,6	37,6	118,5
	m	320,7	18,3	26,2	10,1	38,0	100,2	70,9	16,6	40,3
	w	353,0	17,6	25,1	9,6	36,1	95,7	69,7	21,0	78,2
Hamburg .....	i	1 626,2	84,3	116,3	43,0	172,0	482,0	347,9	90,0	290,8
	m	767,2	43,6	59,7	22,2	86,3	244,8	174,5	39,6	96,6
	w	859,1	40,7	56,6	20,7	85,7	237,2	173,5	50,3	194,3
Hessen .....	i	5 660,6	337,1	486,2	173,0	610,0	1 702,7	1 155,6	315,3	880,6
	m	2 741,4	173,3	249,7	89,3	310,0	869,5	591,0	149,2	309,4
	w	2 919,2	163,8	236,6	83,7	300,0	833,2	564,6	166,2	571,3
Mecklenburg-Vorpommern	i	1 963,9	171,1	258,9	67,8	206,9	580,7	381,2	88,1	209,2
	m	957,9	87,9	132,4	34,8	107,6	303,6	189,7	37,3	64,6
	w	1 006,0	83,3	126,4	33,0	99,3	277,2	191,5	50,8	144,6
Niedersachsen .....	i	7 283,8	447,0	654,6	246,1	829,4	2 069,3	1 477,8	404,9	1 154,7
	m	3 526,6	229,8	336,4	126,2	429,2	1 065,9	751,6	186,5	401,0
	w	3 757,2	217,2	318,2	119,9	400,2	1 003,4	726,2	218,4	753,6
Nordrhein-Westfalen ..	i	17 103,6	1 076,0	1 497,6	535,1	1 886,1	4 989,9	3 553,6	996,4	2 568,9
	m	8 227,1	551,3	768,7	275,3	962,5	2 537,9	1 800,8	466,4	864,2
	w	8 876,5	524,7	728,9	259,8	923,6	2 452,0	1 752,9	530,0	1 704,6
Rheinland-Pfalz .....	i	3 701,7	234,5	332,1	115,5	395,5	1 076,1	740,4	221,0	586,5
	m	1 788,7	120,1	170,7	59,1	203,4	553,0	376,1	103,2	203,1
	w	1 912,9	114,5	161,3	56,4	192,1	523,1	364,3	117,8	383,5
Saarland .....	i	1 064,9	63,2	90,3	30,4	111,4	319,8	220,5	64,3	165,0
	m	512,9	32,6	46,3	15,6	57,2	165,2	110,4	29,7	56,0
	w	552,0	30,7	44,0	14,8	54,2	154,6	110,1	34,6	109,0
Sachsen .....	i	4 900,7	356,2	546,1	154,0	481,5	1 346,2	995,5	265,8	755,3
	m	2 317,5	183,1	279,8	78,7	248,0	687,9	488,5	112,6	238,9
	w	2 583,2	173,1	266,3	75,3	233,5	658,3	507,0	153,3	516,2
Sachsen-Anhalt .....	i	2 965,0	224,5	332,8	96,2	307,5	840,2	600,4	157,5	405,9
	m	1 420,9	115,2	170,7	49,2	159,1	431,0	297,0	67,0	131,7
	w	1 544,0	109,4	162,1	47,0	148,4	409,3	303,0	90,5	274,1
Schleswig-Holstein ...	i	2 594,6	155,7	222,3	83,2	299,3	731,3	551,7	134,8	416,4
	m	1 255,0	79,9	114,1	43,0	157,5	374,7	281,4	61,0	143,5
	w	1 339,6	75,8	108,2	40,2	141,8	356,6	270,2	73,9	272,8
Thüringen .....	i	2 683,9	206,9	313,9	91,3	276,4	774,7	524,1	138,3	358,2
	m	1 286,7	106,1	160,9	47,0	142,1	395,3	258,4	59,1	117,8
	w	1 397,2	100,8	153,0	44,3	134,2	379,5	265,7	79,2	240,3
Deutschland	i	79 112,8	5 205,3	7 433,2	2 505,5	8 634,1	23 153,5	16 098,7	4 288,2	11 794,3
	m	38 109,7	2 670,7	3 813,9	1 286,7	4 425,9	11 859,7	8 132,8	1 953,8	3 966,3
	w	41 003,1	2 534,6	3 619,4	1 218,8	4 208,3	11 293,7	7 965,9	2 334,4	7 828,0



### 13.5. Wahl zum 12. Deutschen Bundestag

Lfd. Nr.	Land	Einheit	Wahlberechtigte		Wähler		Zweit
			insgesamt	dar. mit Wahrschein	insgesamt <sup>1)</sup>	dar. Briefwähler	gültig
1	Baden-Württemberg .....	1 000 %	7 121,8 x	554,8 7,8	5 515,4 77,4	518,1 9,4	5 439,4 x
2	Bayern .....	1 000 %	8 623,6 x	858,3 10,0	6 419,7 74,4	806,6 12,6	6 367,2 x
3	Berlin .....	1 000 %	2 537,3 x	207,3 8,2	2 043,9 80,6	190,2 9,3	2 012,7 x
4	Brandenburg .....	1 000 %	1 956,7 x	39,7 2,0	1 444,1 73,8	35,9 2,5	1 423,4 x
5	Bremen .....	1 000 %	523,5 x	40,6 7,8	400,5 76,5	36,1 9,0	396,3 x
6	Hamburg .....	1 000 %	1 263,6 x	132,9 10,5	988,6 78,2	125,4 12,7	980,7 x
7	Hessen .....	1 000 %	4 294,1 x	355,3 8,3	3 484,1 81,1	331,2 9,5	3 443,0 x
8	Mecklenburg-Vorpommern .....	1 000 %	1 432,3 x	33,6 2,3	1 015,0 70,9	29,6 2,9	997,1 x
9	Niedersachsen .....	1 000 %	5 760,4 x	439,6 7,6	4 640,2 80,6	410,9 8,9	4 603,4 x
10	Nordrhein-Westfalen .....	1 000 %	13 098,2 x	1 372,0 10,5	10 310,5 78,7	1 288,3 12,5	10 206,6 x
11	Rheinland-Pfalz .....	1 000 %	2 935,6 x	258,0 8,8	2 397,1 81,7	241,8 10,1	2 363,7 x
12	Saarland .....	1 000 %	848,4 x	85,2 10,0	721,7 85,1	80,0 11,1	711,2 x
13	Sachsen .....	1 000 %	3 707,7 x	108,5 2,9	2 825,2 76,2	96,7 3,4	2 780,7 x
14	Sachsen-Anhalt .....	1 000 %	2 237,8 x	56,2 2,5	1 615,7 72,2	49,9 3,1	1 591,4 x
15	Schleswig-Holstein .....	1 000 %	2 085,9 x	164,9 7,9	1 639,5 78,6	147,9 9,0	1 624,7 x
16	Thüringen .....	1 000 %	2 009,7 x	51,7 2,6	1 534,7 76,4	47,5 3,1	1 514,3 x
17	Deutschland	1 000 %	60 436,6 x	4 758,7 7,9	46 995,9 77,8	4 436,0 9,4	46 455,8 x

- 1) Die Angaben in Prozent stehen für die Wahlbeteiligung
- 2) Bündnis 90/Grüne (Listenvereinigung)
- 3) Partei des Demokratischen Sozialismus
- 4) Davon CDU: 36,7 %, CSU: 7,1 %

stimmen		Von den gültigen Zweitstimmen entfielen auf							Lfd. Nr.
ungültig	SPD	CDU bzw. CSU	F.D.P.	GRÜNE	B90/ Gr <sup>2)</sup>	PDS <sup>3)</sup>	Sonstige		
76,0	1 583,0	2 529,1	667,3	311,7	-	13,8	334,6	1	
1,4	29,1	46,5	12,3	5,7	-	0,3	6,2		
52,6	1 698,0	3 303,0	551,9	293,0	-	13,7	507,6	2	
0,8	26,7	51,9	8,7	4,6	-	0,2	8,0		
31,2	616,3	792,5	183,8	79,2	66,3	195,6	79,0	3	
1,5	30,6	39,4	9,1	3,9	3,3	9,7	3,9		
20,7	468,3	516,6	138,6	-	94,4	157,0	48,5	4	
1,4	32,9	36,3	9,7	-	6,6	11,0	3,4		
4,1	168,5	122,6	50,6	32,8	-	4,2	17,5	5	
1,0	42,5	30,9	12,8	8,3	-	1,1	4,4		
7,8	402,5	359,3	117,3	56,9	-	10,4	34,3	6	
0,8	41,0	36,6	12,0	5,8	-	1,1	3,5		
41,1	1 308,2	1 422,3	374,2	192,1	-	13,0	133,2	7	
1,2	38,0	41,3	10,9	5,6	-	0,4	3,9		
17,9	264,7	410,9	91,2	-	58,8	141,9	29,5	8	
1,8	26,5	41,2	9,1	-	5,9	14,2	3,0		
36,8	1 765,9	2 039,7	474,6	205,4	-	14,7	103,1	9	
0,8	38,4	44,3	10,3	4,5	-	0,3	2,2		
103,9	4 196,0	4 131,7	1 119,0	440,2	-	28,9	290,9	10	
1,0	41,1	40,5	11,0	4,3	-	0,3	2,8		
33,3	853,1	1 078,8	245,3	95,6	-	4,3	86,6	11	
1,4	36,1	45,6	10,4	4,0	-	0,2	3,7		
10,5	363,9	271,3	42,5	16,1	-	1,2	16,2	12	
1,5	51,2	38,1	6,0	2,3	-	0,2	2,3		
44,5	505,2	1 376,1	345,5	-	163,2	251,2	139,6	13	
1,6	18,2	49,5	12,4	-	5,9	9,0	5,0		
24,3	393,4	613,5	314,3	-	84,0	149,1	37,2	14	
1,5	24,7	38,6	19,7	-	5,3	9,4	2,3		
14,9	626,0	706,0	185,6	65,1	-	5,5	36,5	15	
0,9	38,5	43,5	11,4	4,0	-	0,3	2,2		
20,4	332,4	684,7	221,6	-	92,6	125,2	57,8	16	
1,3	21,9	45,2	14,6	-	6,1	8,3	3,8		
540,1	15 545,4	20 358,1	5 123,2	1 788,2	559,2	1 129,6	1 952,1	17	
1,1	33,5	43,8 <sup>4)</sup>	11,0	3,8	1,2	2,4	4,2		

### 13.6. Sitze im Deutschen Bundestag 1990

Land (a=in Wahlkreisen und aus Landeslisten, b=in Wahlkreisen)		Ins- gesamt	SPD	CDU	CSU	F.D.P.	B90/Gr <sup>1)</sup>	PDS <sup>2)</sup>	Bundestag	
Baden-Württemberg	a	73	24	39	-	10	-	-		
	b	37	1	36	-	-	-	-		
Bayern	a	86	26	-	51	9	-	-		
	b	45	2	-	43	-	-	-		
Berlin	a	28	9	12	-	3	1	3		
	b	13	4	8	-	-	-	1		
Brandenburg	a	22	7	8	-	2	2	3		
	b	12	5	7	-	-	-	-		
Bremen	a	6	3	2	-	1	-	-		
	b	3	3	-	-	-	-	-		
Hamburg	a	14	6	6	-	2	-	-		
	b	7	6	1	-	-	-	-		
Hessen	a	48	20	22	-	6	-	-		
	b	22	9	13	-	-	-	-		
Mecklenburg-Vorpommern	a	16	4	8	-	1	1	2		
	b	9	1	8	-	-	-	-		
Niedersachsen	a	65	27	31	-	7	-	-		
	b	31	11	20	-	-	-	-		
Nordrhein-Westfalen	a	146	65	63	-	17	-	1		
	b	71	38	33	-	-	-	-		
Rheinland-Pfalz	a	34	13	17	-	4	-	-		
	b	16	4	12	-	-	-	-		
Saarland	a	11	6	4	-	1	-	-		
	b	5	5	-	-	-	-	-		
Sachsen	a	40	8	21	-	5	2	4		
	b	21	-	21	-	-	-	-		
Sachsen-Anhalt	a	26	6	12	-	5	1	2		
	b	13	-	12	-	1	-	-		
Schleswig-Holstein	a	24	10	11	-	3	-	-		
	b	11	2	9	-	-	-	-		
Thüringen	a	23	5	12	-	3	1	2		
	b	12	-	12	-	-	-	-		
Deutschland	a	662 <sup>3)</sup>	239	268 <sup>3)</sup>	51	79	8	17		
	b	328	91	192	43	1	-	1		

1) Bündnis 90/Grüne (Listenvereinigung)

2) Partei des Demokratischen Sozialismus

3) Einschl. 6 Überhangmandaten: 2 in Mecklenburg-Vorpommern,  
3 in Sachsen-Anhalt und 1 in Thüringen



### 13.7. Landtagswahlen

Lfd. Nr.	Land	Datum der Landtagswahl	Einheit	Wahlberechtigte	Abgegebene Stimmen		
					insgesamt <sup>1)</sup>	gültig	ungültig
1	Baden-Württemberg .....	20.03.1988	1 000 ‰	6 872,3 x	4 933,8 71,8	4 878,1 x	55,8 1,1
2	Bayern .....	14.10.1990	1 000 ‰	8 583,3 x	5 652,3 65,9	11 099,0 <sup>4)</sup> x	200,1 1,8
3	Berlin .....	2.12.1990	1 000 ‰	2 524,6 x	2 040,7 80,8	2 019,2 x	21,5 <sup>5)</sup> 1,1
4	Brandenburg .....	14.10.1990	1 000 ‰	1 955,4 x	1 312,1 67,1	1 273,9 x	38,2 2,9
5	Bremen .....	13. 9.1987	1 000 ‰	519,1 x	392,5 75,6	389,8 x	2,7 0,7
6	Hamburg .....	2. 6.1991	1 000 ‰	1 256,1 x	830,8 66,1	819,8 x	11,0 1,3
7	Hessen .....	20. 1.1991	1 000 ‰	4 278,2 x	3 028,9 70,8	2 959,5 x	69,5 2,3
8	Mecklenburg-Vorpommern.	14.10.1990	1 000 ‰	1 431,0 x	926,2 64,7	896,0 x	30,2 3,3
9	Niedersachsen .....	13. 5.1990	1 000 ‰	5 712,6 x	4 263,2 74,6	4 216,3 x	46,9 1,1
10	Nordrhein-Westfalen ...	13. 5.1990	1 000 ‰	13 036,0 x	9 353,7 71,8	9 292,0 x	61,7 0,7
11	Rheinland-Pfalz .....	21. 4.1991	1 000 ‰	2 928,9 x	2 163,6 73,9	2 125,4 x	38,1 1,8
12	Saarland .....	28. 1.1990	1 000 ‰	842,8 x	701,0 83,2	694,1 x	6,9 1,0
13	Sachsen .....	14.10.1990	1 000 ‰	3 709,2 x	2 699,7 72,8	2 633,4 x	66,3 2,5
14	Sachsen-Anhalt .....	14.10.1990	1 000 ‰	2 235,0 x	1 455,6 65,1	1 412,5 x	43,1 3,0
15	Schleswig-Holstein ....	8. 5.1988	1 000 ‰	2 041,1 x	1 580,5 77,4	1 566,8 x	13,6 0,9
16	Thüringen .....	14.10.1990	1 000 ‰	2 010,4 x	1 441,2 71,7	1 403,4 x	37,8 2,6

Von den gültigen Stimmen entfielen auf							Lfd. Nr.
SPD	CDU, in Bayern CSU	F.D.P.	GRÜNE	B 90/ Gr <sup>2)</sup>	PDS <sup>3)</sup>	Sonstige	
1 562,7	2 392,6	285,9	383,1	-	-	253,7	1
32,0	49,0	5,9	7,9	-	-	5,2	
2 882,0	6 093,5	573,3	712,1	-	-	838,0	2
26,0	54,9	5,2	6,4	-	-	7,5	
614,1	815,4	143,1	100,8 <sup>6)</sup>	87,9	184,8	73,1	3
30,4	40,4	7,1	5,0 <sup>6)</sup>	4,4	9,2	3,6	
487,1	374,6	84,5	-	81,7	170,8	75,2	4
38,2	29,4	6,6	-	6,4	13,4	5,9	
196,9	91,3	39,1	39,8	-	-	22,6	5
50,5	23,4	10,0	10,2	-	-	5,8	
393,4	287,5	44,5	59,3 <sup>7)</sup>	-	3,7	31,5	6
48,0	35,1	5,4	7,2 <sup>7)</sup>	-	0,5	3,8	
1 289,7	1 246,1	185,4	212,8	-	-	25,5	7
43,6	42,1	6,3	7,2	-	-	0,9	
242,1	343,4	49,1	-	19,9	140,4	101,0	8
27,0	38,3	5,5	-	2,2	15,7	11,3	
1 865,3	1 772,0	252,6	229,8	-	-	96,6	9
44,2	42,0	6,0	5,5	-	-	2,3	
4 644,3	3 410,0	535,7	469,1	-	-	232,8	10
50,0	36,7	5,8	5,0	-	-	2,5	
951,7	822,4	146,4	137,1	-	-	67,7	11
44,8	38,7	6,9	6,5	-	-	3,1	
377,5	232,0	39,1	18,4	-	-	27,1	12
54,4	33,4	5,6	2,6	-	-	3,9	
502,7	1 417,3	138,4	-	-	269,4	305,6	13
19,1	53,8	5,3	-	-	10,2	11,6	
367,3	550,8	190,8	-	-	169,3	134,3	14
26,0	39,0	13,5	-	-	12,0	9,5	
858,0	521,3	69,6	44,9	-	-	73,1	15
54,8	33,3	4,4	2,9	-	-	4,7	
319,4	637,1	130,0	-	-	136,5	180,4	16
22,8	45,4	9,3	-	-	9,7	12,9	

- 1) Die Angaben in Prozent stehen für die Wahlbeteiligung.
- 2) Bündnis 90/Grüne (Listenvereinigung).
- 3) Partei des Demokratischen Sozialismus.
- 4) Jeder Wähler hatte 2 Stimmen.
- 5) Einschl. der abgegebenen Wahlumschläge ohne Stimmzettel für das Abgeordnetenhaus.
- 6) Die GRÜNEN/Alternative Liste (GRÜNE/AL).
- 7) Die GRÜNEN Landesverband Hamburg, Grün-Alternative Liste (GRÜNE/GAL).

### 13.8. Sitze der Parteien in den Länderparlamenten\*)

Lfd. Nr.	Land	Datum der Landtagswahl	Abgeordnete insgesamt	SPD
1	Baden-Württemberg .....	20. 3.1988	125	42
2	Bayern .....	14.10.1990	204	58
3	Berlin .....	2.12.1990	241	76
4	Brandenburg .....	14.10.1990	88	36
5	Bremen .....	13. 9.1987	100	54
6	Hamburg .....	2. 6.1991	121	61
7	Hessen .....	20. 1.1991	110	46
8	Mecklenburg-Vorpommern .....	14.10.1990	66	21
9	Niedersachsen .....	13. 5.1990	155	71
10	Nordrhein-Westfalen .....	13. 5.1990	237	122
11	Rheinland-Pfalz .....	21. 4.1991	101	47
12	Saarland .....	28. 1.1990	51	30
13	Sachsen .....	14.10.1990	160	32
14	Sachsen-Anhalt .....	14.10.1990	106	27
15	Schleswig-Holstein .....	8. 5.1988	74	46
16	Thüringen .....	14.10.1990	89	21

\*) Stand nach dem Ergebnis der Wahl

- 1) Bündnis 90/Grüne (Listenvereinigung)
- 2) Partei des Demokratischen Sozialismus
- 3) DIE GRÜNEN/Alternative Liste (GRÜNE/AL)
- 4) DEUTSCHE VOLKSUNION-Liste D (Liste D)
- 5) DIE GRÜNEN Landesverband Hamburg, Grün-Alternative Liste (GRÜNE/GAL)
- 6) Neues Forum-Bündnis-Grüne (Forum)
- 7) Grüne Liste/Neues Forum
- 8) Südschleswigscher Wählerverband (SSW)
- 9) Neues Forum - Die Grünen - Demokratie Jetzt (NFGRDJ)

CDU, in Bayern CSU	F.D.P.	GRÜNE	B90/Gr <sup>1)</sup>	PDS <sup>2)</sup>	Sonstige	
66	7	10	-	-	-	1
127	7	12 <sup>3)</sup>	-	-	-	2
101	18	12 <sup>3)</sup>	11	23	-	3
27	6	-	6	13	-	4
25	10	10 <sup>5)</sup>	-	-	1 <sup>4)</sup>	5
44	7	9 <sup>5)</sup>	-	-	-	6
46	8	10	-	-	-	7
29	4	-	-	12	-	8
67	9	8	-	-	-	9
89	14	12	-	-	-	10
40	7	7	-	-	-	11
18	3	-	-	-	-	12
92	9	-	-	17	10 <sup>6)</sup>	13
48	14	-	-	12	5 <sup>7)</sup>	14
27	-	-	-	-	18 <sup>8)</sup>	15
44	9	-	-	9	6 <sup>9)</sup>	16

### 13.9. Parteizugehörigkeit der Mitglieder der Bundesregierung und der Länderregierungen sowie Stimmzahl der Länder im Bundesrat am 1.7.1991

Bundesregierung Landesregierung	Datum der Bundes- tags- bzw. Landtagswahl	Partei- zugehörigkeit des Bundes- kanzlers bzw. des Ministers präsidenten <sup>1)</sup>	Parteizugehörigkeit der Minister <sup>2)</sup>					Stimmen- zahl im Bundesrat
			SPD	CDU, in Bayern CSU	F.D.P.	GRÜNE	Partei- los	
Bundesregierung .....	2. 12.1990	CDU	-	14 <sup>3)</sup>	5	-	-	x
Baden-Württemberg .....	20. 3.1988	CDU	-	11	-	-	-	6
Bayern .....	14.10.1990	CSU	-	9	-	-	-	6
Berlin .....	2.12.1990	CDU	6	7	-	-	2	4
Brandenburg .....	14.10.1990	SPD	5	-	2	2 <sup>4)</sup>	1	4
Bremen .....	13. 9.1987	SPD	10	-	-	-	-	3
Hamburg .....	2. 6.1991	SPD	14	-	-	-	-	3
Hessen .....	20. 1.1991	SPD	8	-	-	2	-	4
Mecklenburg-Vorpommern .....	14.10.1990	CDU	-	6	2	-	-	3
Niedersachsen .....	13. 5.1990	SPD	7	-	-	2	2	6
Nordrhein-Westfalen ...	13. 5.1990	SPD	13	-	-	-	-	6
Rheinland-Pfalz .....	21. 4.1991	SPD	9	-	2	-	-	4
Saarland .....	28. 1.1990	SPD	8	-	-	-	-	3
Sachsen .....	14.10.1990	CDU	-	10	-	-	1	4
Sachsen-Anhalt .....	14.10.1990	CDU	-	6	3	-	-	4
Schleswig-Holstein ....	8. 5.1988	SPD	9	-	-	-	1	4
Thüringen .....	14.10.1990	CDU	-	8	3	-	-	4

1) In Hamburg: Erster Bürgermeister; in Bremen: Präsident des Senats;

in Berlin: Regierender Bürgermeister.

2) In Hamburg, Bremen und Berlin: Senatoren.

3) Darunter 4 CSU.

4) Bündnis 90/Grüne.





13.10. Landwirtschaftlich genutzte Fläche nach Kulturarten \*)  
1 000 ha

Jahr — Land	Ins- gesamt 1)	Acker- land	Haus- und Nutz- gärten (Garten- land)	Obst- anlagen	Baum- schulen	Dauergrünland				
						zu- sammen	Wiesen	Mähweiden	Weiden u. Almen ohne Hutungen	Hutungen, Streu- wiesen
Deutschland .....	18 032,3	11 971,3	.	114,1	.	5 617,9	2 700,9	.	1 632,5	.
davon nach Ländern										
Baden-Württemberg ....	1 490,4	838,0	4,1	18,1	2,4	601,7	481,1	50,5	54,9	15,2
Bayern .....	3 416,4	2 089,2	10,9	5,2	2,8	1 302,5	1 077,1	93,3	88,7	43,4
Berlin .....	10,8	6,4	.	0,0	.	0,7	0,5	.	0,0	.
Brandenburg .....	1 419,1	1 081,8	.	16,0	.	290,1	133,2	.	132,9	.
Bremen .....	10,0	2,0	0,0	-	0,0	8,0	1,9	3,2	2,9	0,0
Hamburg .....	15,0	7,8	0,1	1,5	0,2	5,2	1,2	1,6	2,3	0,2
Hessen .....	774,5	513,5	0,7	1,2	1,1	254,5	123,0	91,6	32,1	7,8
Mecklenburg-Vorpommern	1 508,3	1 131,6	.	6,1	.	341,1	140,3	.	178,9	.
Niedersachsen .....	2 721,6	1 700,9	3,9	11,3	4,6	999,6	225,0	434,7	332,3	7,6
Nordrhein-Westfalen ..	1 577,4	1 089,3	4,5	3,5	4,1	473,6	110,1	222,7	131,2	9,6
Rheinland-Pfalz .....	715,5	427,2	1,0	5,8	1,0	214,2	87,5	84,3	36,4	6,1
Saarland .....	70,3	39,3	0,1	0,2	0,2	30,4	14,8	9,9	5,2	0,6
Sachsen .....	1 051,8	756,2	.	13,8	.	236,6	75,2	.	150,3	.
Sachsen-Anhalt .....	1 295,8	1 053,0	.	17,3	.	193,0	54,9	.	120,7	.
Schleswig-Holstein ...	1 074,6	580,0	3,1	1,1	5,1	484,7	116,9	92,4	264,3	11,2
Thüringen .....	880,7	655,2	.	12,9	.	182,0	58,3	.	99,5	.

- \*) Früheres Bundesgebiet: Ergebnisse der Bodennutzungshaupterhebung. - Gebiet der ehem. DDR: Ergebnisse der Landwirtschaftsberichterstattung: Landwirtschaftliche Nutzfläche.  
1) Einschl. Flächen der Betriebe im früheren Bundesgebiet mit weniger als 1 ha landwirtschaftlich genutzter Fläche.

13.11. Anbau und Ernte von Gemüse auf dem Freiland 1990 \*)

Lfd. Nr.	Jahr — Land	Gemüse ins- gesamt	Weißkohl	Rotkohl	Wirsing 1)	Grünkohl	Rosenkohl	Blumen- kohl	China- kohl	Kohlrabi	Kopfsalat 1)
											Anbaufläche
1	Deutschland .....	85 074	8 738	4 021	1 770	839	1 878	8 189	958	2 042	4 173
											davon: nach
2	Baden-Württemberg .....	5 490	592	305	116	10	65	247	57	180	607
3	Bayern .....	6 620	806	296	132	8	27	417	242	199	726
4	Berlin .....	223	1	1	6	8	25	5	8	10	13
5	Brandenburg .....	8 381	815	443	91	52	305	944	57	76	32
6	Bremen .....	9	0	0	0	1	0	0	0	0	2
7	Hamburg .....	730	52	35	25	8	11	79	13	70	193
8	Hessen .....	4 200	525	132	88	26	36	124	37	57	247
9	Mecklenburg-Vorpommern	3 834	586	373	8	7	224	385	2	46	17
10	Niedersachsen .....	8 098	297	137	100	256	57	453	130	194	191
11	Nordrhein-Westfalen ...	12 422	1 130	539	744	232	72	1 841	148	626	1 001
12	Rheinland-Pfalz .....	5 606	187	92	109	19	40	762	143	184	897
13	Saarland .....	206	20	16	20	3	3	10	0	11	42
14	Sachsen .....	7 372	844	469	9	7	445	944	29	106	90
15	Sachsen-Anhalt .....	11 081	522	294	134	48	145	744	6	83	26
16	Schleswig-Holstein ....	4 534	1 690	579	87	139	37	284	60	72	15
17	Thüringen .....	6 265	670	310	100	15	385	949	25	127	76
											Ertrag in
18	Deutschland .....	x	506,8	361,6	269,6	163,4	59,9	211,6	318,6	235,3	216,3
											darunter:
19	Baden-Württemberg .....	x	570,8	397,9	262,6	170,4	116,9	291,6	463,5	302,9	276,0
20	Bayern .....	x	469,5	379,9	224,4	112,3	96,0	247,2	277,7	228,4	180,1
21	Berlin .....	x	.	.	x	101,6	86,4	121,6	227,0	247,5	97,0
22	Brandenburg .....	x	273,5	228,0	134,4	100,4	39,0	130,2	x	91,6	85,7

\*) Früheres Bundesgebiet: Anbau für den Verkauf.

1) Ohne überwinternde Sorten.

Spinat 1)	Möhren und Karotten	Rote Rüben	Knollen- sellerie	Porree	Speise- zwiebeln	Spargel	Frisch- erbsen	Grüne Pflück- bohnen	Dicke Bohnen	Einlege- gurken	Schäl- gurken	Rettich	Lfd. Nr.
in 1000 ha													
2 930	11 724	990	2 101	2 296	6 741	6 795	7 913	6 753	715	2 302	410	792	1
Ländern													
454	285	100	158	179	347	521	344	404	1	259	68	191	2
138	668	192	337	217	494	565	2	299	1	577	72	205	3
9	105	0	8	14	3	0	0	4	0	1	0	3	4
3	2 541	118	172	208	97	816	910	341	-	292	68	-	5
1	0	0	0	1	0	-	0	0	0	0	0	1	6
22	13	1	72	96	7	2	1	13	2	2	1	14	7
214	227	26	84	79	750	930	213	192	12	66	74	61	8
1	786	29	84	81	121	312	643	82	2	44	0	1	9
43	1 471	58	129	234	759	1 958	628	693	94	111	34	69	10
924	899	188	360	576	159	488	407	1 211	595	243	1	36	11
348	976	11	120	199	821	321	33	103	3	20	36	182	12
4	28	2	13	18	1	0	1	6	0	2	0	6	13
203	1 596	72	75	107	606	143	756	613	-	241	2	15	14
371	1 305	112	214	116	2 003	494	2 577	1 699	-	149	37	2	15
11	497	12	88	55	28	129	245	490	5	1	4	6	16
184	328	69	187	115	545	117	1 152	602	-	295	13	1	17
dt je ha													
130,5	302,9	327,3	267,3	231,0	315,0	32,4	32,2	70,3	58,7	203,2	240,1	253,3	18
nach Ländern													
139,8	370,2	331,3	304,1	308,1	305,0	38,6	48,6	116,8	28,2	235,3	266,0	296,2	19
94,2	260,9	433,2	364,1	261,2	290,2	36,4	39,2	100,5	62,0	305,3	303,4	197,0	20
141,7	267,0	.	146,9	118,7	410,8	.	.	99,0	.	277,5	.	x	21
x	307,7	306,0	172,5	107,1	100,6	16,2	22,7	44,9	-	127,0	109,3	-	22

Noch: 13.11. Anbau und Ernte von Gemüse auf dem Freiland 1990 \*)

Lfd. Nr.	Jahr — Land	Gemüse ins- gesamt	Weißkohl	Rotkohl	Wirsing 1)	Grünkohl	Rosenkohl	Blumen- kohl	China- kohl	Kohlrabi	Kopfsalat 1)
											Ertrag in darunter:
1	Hamburg .....	x	362,5	224,3	276,4	256,8	205,3	197,8	335,3	213,5	176,8
2	Hessen .....	x	672,4	491,0	330,0	227,4	175,1	316,8	335,2	287,1	232,6
3	Mecklenburg-Vorpommern	x	345,1	269,5	114,7	98,4	38,4	87,6	162,7	125,1	68,7
4	Niedersachsen .....	x	557,4	432,3	333,8	171,2	122,3	261,6	376,6	271,2	187,8
5	Nordrhein-Westfalen ..	x	409,8	340,4	292,1	170,0	132,2	242,7	359,8	224,7	213,2
6	Rheinland-Pfalz .....	x	393,8	355,9	293,5	202,8	130,3	299,6	375,0	297,9	256,1
7	Saarland .....	x	376,9	322,1	231,3	188,3	129,1	222,1	242,8	194,0	152,6
8	Sachsen .....	x	325,1	179,2	101,0	96,8	35,0	164,3	84,5	166,9	107,9
9	Sachsen-Anhalt .....	x	261,7	170,7	133,9	85,2	42,1	125,7	146,3	117,5	71,1
10	Schleswig-Holstein ...	x	918,6	777,7	501,8	184,9	116,1	373,0	478,2	220,2	151,8
11	Thüringen .....	x	360,7	261,1	177,7	107,0	59,6	205,7	126,0	316,6	107,0
											Erntemenge
12	Deutschland .....	1 926 252	442 868	145 389	47 727	13 711	11 248	173 314	30 520	48 039	90 264
											darunter:
13	Baden-Württemberg ....	145 035	33 789	12 136	3 047	170	760	7 202	2 642	5 453	16 754
14	Bayern .....	175 280	37 838	11 246	2 962	90	259	10 309	6 720	4 546	13 073
15	Berlin .....	4 369	.	.	34	81	216	62	182	248	126
16	Brandenburg .....	146 097	22 300	10 106	1 229	519	1 190	12 284	148	697	272
17	Hamburg .....	16 486	1 885	785	691	205	226	1 563	436	1 495	3 413
18	Hessen .....	122 257	35 303	6 481	2 904	591	630	3 928	1 240	1 637	5 746
19	Mecklenburg-Vorpommern	57 118	20 205	10 047	93	68	859	3 375	36	580	116
20	Niedersachsen .....	186 991	16 555	5 923	3 338	4 382	697	11 851	4 896	5 261	3 586
21	Nordrhein-Westfalen ..	273 972	46 325	18 335	21 727	3 937	953	44 690	5 313	14 077	21 338
22	Rheinland-Pfalz .....	171 511	7 364	3 274	3 199	385	521	22 828	5 363	5 481	22 969
23	Saarland .....	4 791	754	515	463	55	37	222	4	213	641
24	Sachsen .....	125 478	27 456	8 394	91	69	1 559	15 518	245	1 777	967
25	Sachsen-Anhalt .....	142 579	13 672	5 020	1 796	413	612	9 358	94	980	182
26	Schleswig-Holstein ...	257 608	155 249	45 027	4 378	2 574	432	10 608	2 885	1 575	222
27	Thüringen .....	96 570	24 174	8 101	1 775	156	2 295	19 518	319	4 022	814

\*) Früheres Bundesgebiet: Anbau für den Verkauf

1) Ohne überwinternde Sorten.

Spinat 1)	Möhren u. Karotten	Rote Rüben	Knollen- sellerie	Porree	Speise- zwiebeln	Spargel	Frisch- erbsen	Grüne Pflück- bohnen	Dicke Bohnen	Einlege- gurken	Schäl- gurken	Rettich	Lfd. Nr.
--------------	-----------------------	---------------	----------------------	--------	---------------------	---------	-------------------	----------------------------	-----------------	--------------------	------------------	---------	-------------

dt je ha  
nach Ländern

178,3	213,8	260,0	282,2	246,4	215,4	48,0	39,2	124,8	36,4	130,8	129,0	228,8	1
190,1	380,2	297,9	361,4	311,4	422,5	39,1	40,1	106,6	60,1	264,3	344,0	367,3	2
x	198,9	301,3	139,1	67,5	110,2	13,4	17,8	x	60,7	121,6	338,1	x	3
144,6	373,9	433,5	295,0	277,8	493,3	36,1	59,3	97,4	61,5	359,0	322,6	205,9	4
124,3	280,2	248,6	320,0	272,3	175,5	46,0	48,9	97,3	58,7	234,9	297,6	192,0	5
178,0	350,8	314,9	331,8	286,6	494,0	39,2	65,1	100,9	39,0	156,6	256,4	293,7	6
125,0	283,1	331,3	241,5	221,5	242,7	40,2	52,8	137,5	41,7	137,6	157,4	168,8	7
99,7	264,5	264,2	82,7	158,5	206,4	37,3	35,9	48,4	-	86,4	127,6	97,7	8
86,7	258,0	339,0	177,2	139,0	242,1	15,9	27,9	35,1	-	106,8	74,2	293,3	9
113,7	456,4	316,9	282,0	237,6	257,8	33,4	33,6	113,7	32,8	185,2	243,1	.	10
123,5	240,2	258,1	173,8	100,4	195,2	20,2	26,7	28,5	-	111,7	59,1	x	11

in t

38 225	355 160	32 404	56 164	53 032	212 368	21 999	25 482	47 460	4 199	46 775	9 843	20 061	12
--------	---------	--------	--------	--------	---------	--------	--------	--------	-------	--------	-------	--------	----

nach Ländern

6 349	10 550	3 313	4 805	5 515	10 584	2 011	1 672	4 721	3	6 094	1 809	5 657	13
1 300	17 431	8 317	12 270	5 668	14 336	2 057	8	3 005	6	17 616	2 185	4 039	14
128	2 804	0	118	166	123	0	0	40	0	28	0	15	15
5	78 170	3 622	2 969	2 231	978	1 323	2 069	1 530	-	3 707	748	-	16
392	278	26	2 032	2 365	151	10	4	162	7	26	13	320	17
4 067	8 632	775	3 036	2 460	31 688	3 636	854	2 047	72	1 744	2 546	2 241	18
1	15 623	872	1 166	546	1 334	418	1 142	86	9	529	7	6	19
622	55 006	2 514	3 805	6 500	37 444	7 059	3 723	6 750	578	3 985	1 097	1 421	20
11 482	25 186	4 670	11 513	15 679	2 784	2 245	1 990	11 779	3 495	5 717	41	698	21
6 194	34 242	346	3 982	5 703	40 555	1 258	215	1 039	12	313	923	5 345	22
50	793	81	320	400	21	1	4	83	1	32	3	101	23
2 028	42 216	1 889	617	1 691	21 504	533	2 710	2 969	-	2 082	19	144	24
3 217	33 667	3 809	3 795	1 618	48 508	785	7 188	5 959	-	1 590	272	44	25
120	22 682	388	2 481	1 301	724	430	823	5 574	16	17	102	.	26
2 271	7 881	1 783	3 255	1 159	10 634	236	3 082	1 717	-	3 294	79	5	27

### 13.12. Anbau und Ernte von Gemüse unter Glas\*)

Jahr Land	Kohlrabi	Kopf- salat	Gurken	Tomaten	Rettich	Radies	Übrige Arten
	Anbaufläche in 1 000 m <sup>2</sup> 1990						
Deutschland .....	1 516	2 682	3 840	3 780	890	699	4 764
	davon: 1990 nach Ländern						
Baden-Württemberg .....	187	527	685	417	463	233	1 793
Bayern .....	166	264	294	386	367	171	678
Berlin .....	17	7	19	50	0	0	112
Brandenburg .....	129	160	523	669	0	22	167
Bremen .....	1	2	1	2	-	0	6
Hamburg .....	41	141	161	260	5	30	185
Hessen .....	37	11	39	105	15	12	150
Mecklenburg-Vorpommern ..	62	136	236	357	0	13	141
Niedersachsen .....	34	55	262	147	1	25	82
Nordrhein-Westfalen .....	545	574	331	246	8	86	682
Rheinland-Pfalz .....	56	71	10	23	10	40	113
Saarland .....	1	1	1	3	0	1	6
Sachsen .....	151	441	691	441	21	37	311
Sachsen-Anhalt .....	41	101	259	367	-	9	150
Schleswig-Holstein .....	6	7	13	40	0	4	23
Thüringen .....	43	184	315	265	0	17	164

\*) Früheres Bundesgebiet: Anbau für den Verkauf

### 13.13. Holzeinschlag 1 000 m<sup>3</sup> ohne Rinde

Forstwirtschaftsjahr <sup>1)</sup> Land	Ins- gesamt	Laubholz		
		zu- sammen	Eiche, Roteiche	
			Stamm- <sup>2)</sup> , holz Schwellen	Schicht-, Industrie- holz
Deutschland .....	42 989	11 806	921	1 440
				davon: 1989
Baden-Württemberg .....	8 191	1 625	122	87
Bayern .....	9 112	1 073	87	89
Brandenburg .....	2 582	953	88	182
Hessen .....	3 940	1 421	101	97
Mecklenburg-Vorpommern .....	2 085	1 025	56	191
Niedersachsen .....	3 260	1 019	89	56
Nordrhein-Westfalen .....	3 212	913	90	74
Rheinland-Pfalz .....	3 338	863	102	113
Saarland .....	270	119	12	10
Sachsen .....	1 829	582	43	177
Sachsen-Anhalt .....	1 781	855	63	178
Schleswig-Holstein .....	467	204	17	12
Thüringen .....	2 893	1 145	50	172
Hamburg, Bremen, Berlin .....	29	9	1	2

1) Oktober bis September der angegebenen Jahre, Bayern Kalenderjahre.

2) Einschl. Stangen.

3) Gesamtes Nadelstammholz.

Buche sonstiges Laubholz		Nadelholz				
		zu- sammen	Fichte, Tanne, Douglasie		Kiefer, Lärche, Strobe	
			Stamm- holz 2), Schwellen	Schicht-, Industrie- holz	Stamm- holz 2), Schwellen	Schicht-, Industrie- holz
1989						
4 557	4 888	31 183	17 586	7 150	.	3 839
nach Ländern						
588	828	6 566	4 782	1 066	491	227
387	510	8 039	4 342 <sup>3)</sup>	1 891	934	872
446	237	1 629	1 047 <sup>3)</sup>	97	.	485
597	626	2 519	852 <sup>3)</sup>	810	387	470
454	324	1 060	792 <sup>3)</sup>	110	.	158
422	452	2 241	572	445	358	866
390	359	2 299	1 489	487	102	221
230	418	2 475	1 163	725	295	292
41	56	151	86 <sup>3)</sup>	46	11	8
178	184	1 247	719 <sup>3)</sup>	457	.	71
345	269	926	604 <sup>3)</sup>	246	.	76
102	73	263	88 <sup>3)</sup>	89	26	60
377	546	1 748	1 048 <sup>3)</sup>	680	.	20
0	6	20	2	1	4	13



13.14. Viebestand an Rindern und Schafen - 1 000 -

Lfd. Nr.	Jahr Land	insgesamt	Kälber b. unter 1 1/2 Jahr <sup>1)</sup>	Jungrinder 1/2 bis unter 1 Jahr	
				männlich	weiblich
Viehzählung					
1	Deutschland .....	19 488,0	3 012,3	1 782,4	1 918,7
davon:					
2	Baden-Württemberg .....	1 584,0	236,5	127,2	159,1
3	Bayern .....	4 814,3	701,9	406,5	481,9
4	Berlin <sup>2)</sup> .....	3,8	0,5	0,4	0,1
5	Brandenburg .....	1 071,2	161,3	88,0	93,4
6	Bremen .....	15,0	2,1	1,1	1,5
7	Hamburg .....	11,2	1,8	0,7	1,0
8	Hessen .....	713,5	95,8	64,1	78,2
9	Mecklenburg-Vorpommern .....	1 105,5	159,7	84,9	104,9
10	Niedersachsen .....	3 277,2	565,0	357,4	343,1
11	Nordrhein-Westfalen ..	1 990,2	326,3	255,3	185,1
12	Rheinland-Pfalz .....	542,3	70,8	38,6	56,3
13	Saarland .....	67,3	9,0	5,8	6,5
14	Sachsen .....	1 109,2	170,1	79,6	97,8
15	Sachsen-Anhalt .....	888,5	126,8	72,6	80,3
16	Schleswig-Holstein ...	1 525,4	265,7	135,4	162,9
17	Thüringen .....	769,5	119,1	64,8	66,8

13.15. Viehbestand an Schweinen - 1 000 -

Lfd. Nr.	Jahr Land	Schweine insgesamt	Ferkel	Jungschweine unter 50 kg Lebendgewicht
Viehzählung				
1	Deutschland .....	30 818,4	7 479,2	8 307,5
davon:				
2	Baden-Württemberg .....	2 224,1	858,0	409,1
3	Bayern .....	3 716,3	1 077,3	856,6
4	Berlin .....	27,0	0,7	7,2
5	Brandenburg .....	2 049,2	357,2	691,5
6	Bremen .....	3,5	1,6	0,5
7	Hamburg .....	5,2	1,7	1,1
8	Hessen .....	1 027,6	286,2	233,6
9	Mecklenburg-Vorpommern .....	1 970,5	361,7	651,9
10	Niedersachsen .....	7 126,7	1 540,8	2 037,9
11	Nordrhein-Westfalen .....	5 937,5	1 553,8	1 415,2
12	Rheinland-Pfalz .....	509,6	152,9	106,6
13	Saarland .....	35,7	10,7	7,8
14	Sachsen .....	1 493,8	292,5	486,2
15	Sachsen-Anhalt .....	1 955,9	341,2	658,0
16	Schleswig-Holstein .....	1 445,0	411,7	334,1
17	Thüringen .....	1 290,8	231,2	410,3

1) Oder unter 220 kg Lebendgewicht

2) Ergebnis für Berlin (West) Dezember 1988

Rinder				Schafe		Lfd. Nr.
1 Jahr und älter				ins- gesamt	unter 1 Jahr einschl. Lämmern	
männlich	Färsen	Milchkühe	alle übrigen Kühe			
im Dezember						
2 261,6	3 743,9	6 354,6	414,5	3 239,5	705,7	1
nach Ländern						
166,2	280,8	573,7	40,5	279,7	81,3	2
446,6	907,8	1 809,4	60,2	387,2	97,1	3
0,6	0,3	1,9	0,1	4,8	0,9	4
146,6	227,8	328,7	25,5	226,5	40,9	5
1,7	3,7	4,2	0,7	0,5	0,1	6
1,6	3,1	2,5	0,6	3,6	1,1	7
81,7	142,9	231,2	19,7	171,2	37,9	8
153,5	228,4	345,4	28,6	195,4	26,1	9
403,2	596,6	949,5	62,3	257,9	71,1	10
305,2	337,0	526,7	54,5	257,8	69,7	11
50,5	117,6	180,4	28,2	144,2	35,2	12
8,4	12,3	20,7	4,6	21,2	4,2	13
124,9	232,1	383,9	20,8	274,2	54,6	14
122,8	195,0	272,4	18,5	372,8	57,7	15
153,9	301,1	471,6	34,8	259,1	57,9	16
94,3	157,4	252,2	14,9	383,5	69,7	17

Mast- schweine mit 50 kg Lebend- gewicht und mehr	Zuchtschweine mit 50 kg Lebendgewicht und mehr					Lfd. Nr.
	Zuchtsauen				Eber zur Zucht	
	trächtig		nicht trächtig			
	Jung- sauen	andere Sauen	Jung- sauen	andere Sauen		
im Dezember						
11 725,9	419,7	1 679,6	399,5	696,4	110,5	1
nach Ländern						
635,4	36,7	157,0	35,4	79,4	13,1	2
1 324,2	58,2	235,5	46,1	103,4	15,0	3
18,8	0,0	0,1	0,0	0,1	0,0	4
801,1	31,6	92,8	41,1	31,1	2,9	5
0,9	0,1	0,4	0,0	0,0	0,0	6
1,6	0,1	0,5	0,0	0,1	0,0	7
396,6	14,7	56,9	11,5	22,9	5,2	8
775,8	23,3	90,5	36,3	27,9	3,1	9
2 805,3	91,9	387,1	56,2	180,2	27,3	10
2 331,9	77,8	328,8	60,2	143,1	26,7	11
188,6	7,5	30,3	6,9	13,8	2,8	12
12,8	0,6	2,1	0,5	0,9	0,2	13
574,9	19,5	72,1	24,9	21,2	2,6	14
783,3	24,1	85,0	34,8	26,5	3,0	15
547,7	16,4	82,4	16,6	28,9	7,2	16
527,2	17,1	58,0	28,8	16,9	1,4	17

13.16. Unternehmen, Beschäftigung und Umsatz im Bergbau und Verarbeitenden Gewerbe in den neuen Bundesländern im 4. Vierteljahr 1990 \*)

Land	Unternehmen 1)	Arbeiter und Angestellte 2)	Produktionspersonal 2)	Geleistete Stunden d. Produktionspersonals	Bruttolohnsumme der Arbeiter und Angestellten	Umsatz <sup>3)</sup>		
						insgesamt	Inlands-umsatz	Auslands-umsatz
	Anzahl	1 000		Mill.		Mill. DM		
Brandenburg .....	729	307	200	68	1 211	7 598	6 500	1 098
Mecklenburg-Vorpommern .....	484	151	100	35	615	3 191	2 537	655
Sachsen .....	2 174	793	513	171	3 083	13 260	9 777	3 483
Sachsen-Anhalt .....	1 039	468	300	102	1 923	9 705	7 596	2 109
Thüringen .....	1 232	433	285	99	1 655	5 753	3 883	1 871
Insgesamt .....	5 658	2 152	1 398	476	8 486	39 507	30 292	9 214

\*) Ohne Handwerk.

1) Ende 4. Vierteljahr 1990.

2) Durchschnittswerte 4. Vierteljahr 1990.

3) Ohne Umsatz-(Mehrwert-)steuer. - Die vor dem 3.10.1990 von Unternehmen getätigten Umsätze mit Auftraggebern aus dem früheren Bundesgebiet sind als Inlandsumsatz gezählt.

13.17. Unternehmen, Umsatz und Auftragseingang im Baugewerbe  
im 2. Halbjahr 1990 in den neuen Bundesländern

Land	Unternehmen 1)	Gesamtumsatz 2)	Dar. baugewerb- licher Umsatz	Auftrags- eingang
	Anzahl	Mill. DM		
Baugewerbe				
Brandenburg .....	400	2 805	2 592	-
Mecklenburg-Vorpommern ..	330	2 449	2 225	-
Sachsen .....	648	5 064	4 697	-
Sachsen-Anhalt .....	467	3 212	2 938	-
Thüringen .....	367	2 666	2 495	-
Insgesamt ...	2 212	16 195	14 947	-
Bauhauptgewerbe				
Brandenburg .....	282	2 535	2 341	1 133
Mecklenburg-Vorpommern ..	224	2 238	2 036	897
Sachsen .....	420	4 431	4 116	1 698
Sachsen-Anhalt .....	300	2 788	2 564	1 478
Thüringen .....	249	2 360	2 225	929
Zusammen .	1 475	14 351	13 283	6 135
Ausbaugewerbe				
Brandenburg .....	118	270	251	-
Mecklenburg-Vorpommern ..	106	211	189	-
Sachsen .....	228	633	581	-
Sachsen-Anhalt .....	167	424	374	-
Thüringen .....	118	306	270	-
Zusammen .	737	1 843	1 664	-

- 1) Unternehmen mit 20 Beschäftigten und mehr. - Durchschnitt aus 6 Monatswerten.  
2) Ohne Umsatz-(Mehrwert-)steuer.

13.18. Wohnungsbestand und gebaute Wohnungen  
im Gebiet der ehem. DDR

Jahr — Land	Wohnungs- bestand	Gebaute Wohnungen		Von den neugebauten Wohnungen waren mit ... ausgestattet <sup>1)</sup>					
		ins- gesamt	dar. Neubau	Zentral- heizung	Warm- wasser	Gas- anschluß	Elektro- herd	Bad bzw. Duschecke	
	Anzahl		%						
	1990 nach Ländern								
Brandenburg .....	1 085 221	9 550	9 190	100	100	-	100	100	
Mecklenburg-Vorpommern .....	760 329	9 779	9 570	100	100	-	100	100	
Sachsen .....	2 193 425	17 183	16 248	99,1	100	-	100	100	
Sachsen-Anhalt .....	1 244 244	9 535	9 060	100	100	0,5	99,5	100	
Thüringen .....	1 100 048	10 274	9 880	98,5	100	3,9	96,1	100	
Nachrichtlich: Berlin (Ost) .	633 710	6 147	6 107	100	100	-	100	100	

13.19. Neugebaute Wohnungen nach der Wohnungsgröße  
im Gebiet der ehem. DDR<sup>1)</sup>

Jahr	Ins- gesamt	Davon mit einer Fläche von ... bis ... m <sup>2</sup>						
		bis 40	41 - 50	51 - 55	56 - 60	61 - 70	71 - 80	81 und mehr
	1990 nach Ländern							
Brandenburg .....	100	6,5	9,7	35,9	16,5	23,9	7,5	-
Mecklenburg-Vorpommern .....	100	1,3	10,6	28,9	45,4	11,5	2,2	0,1
Sachsen .....	100	5,1	35,2	6,1	37,1	12,8	3,7	-
Sachsen-Anhalt .....	100	4,3	13,7	8,9	45,0	27,4	0,2	0,6
Thüringen .....	100	9,2	10,6	17,6	34,9	23,0	3,8	0,9
Nachrichtlich: Berlin (Ost) .	100	-	-	-	30,0	11,0	59,1	-

\*) Mehrfamilienhäuser in industrieller Bauweise.

13.20. Kapazitäten, Ankünfte und Übernachtungen auf  
Campingplätzen 1990

Land	Campingplätze <sup>1)</sup>		Stellplätze für Urlaubs- camping <sup>1)</sup>	Ankünfte 2)	Übernach- tungen 2)	Durchschnitt- liche Aufent- haltsdauer in Tagen
	ins- gesamt	dar. mit Urlaubs- camping				
Deutschland .....	2 492	2 204	239 682	6 178 178	33 106 430	5,4
darunter:						
Baden-Württemberg .....	215	213	21 269	748 712	2 830 110	3,8
Bayern .....	356	308	30 739	1 110 193	4 700 237	4,2
Berlin .....	16	16	2 999	110 547	443 756	4,0
Brandenburg .....	168	168	23 478	384 885	3 900 044	10,1
Hessen .....	158	158	13 475	342 425	1 132 711	3,3
Mecklenburg-Vorpommern .....	141	141	41 188	771 634	7 456 956	9,7
Niedersachsen .....	308	244	23 678	694 891	3 256 004	4,7
Nordrhein-Westfalen .....	364	191	13 090	315 375	949 671	3,0
Rheinland-Pfalz .....	253	252	18 928	575 427	2 120 742	3,7
Sachsen .....	92	92	14 509	284 585	1 573 082	5,5
Sachsen-Anhalt .....	65	65	9 779	111 104	772 955	7,0
Schleswig-Holstein .....	291	291	17 624	512 406	2 728 413	5,3
Thüringen .....	41	41	6 569	153 917	1 092 268	7,1

1) Stand: Mai 1990

2) Erhebungszeitraum für das Gebiet der ehem. DDR: Mai bis September 1990

13.21. Hochschulen und Studenten im Wintersemester 1990/91 nach Hochschularten und Ländern \*)

Land	Ins- gesamt	Univer- sitäten	Gesamt- hoch- schulen	Pädago- gische Hoch- schulen	Theolo- gische Hoch- schulen	Kunst- hoch- schulen	Fach- hoch- schulen <sup>1)</sup>	Verwal- tungs- fachhoch- schulen
Hochschulen								
Deutschland .....	302	97	7	17	16	43	98	24
Baden-Württemberg .....	61	10	-	6	1	7	31	6
Bayern .....	33	12	-	-	3	5	12	1
Berlin .....	18	7	-	-	1	4	5	1
Brandenburg .....	4	2	-	1	-	1	-	-
Bremen .....	5	1	-	-	-	1	2	1
Hamburg .....	9	4	-	-	-	2	2	1
Hessen .....	24	5	1	-	3	3	8	4
Mecklenburg-Vorpommern .....	6	4	-	2	-	-	-	-
Niedersachsen .....	24	10	-	-	-	2	11	1
Nordrhein-Westfalen ...	49	10	6	-	6	7	16	4
Rheinland-Pfalz .....	14	6	-	-	2	-	3	3
Saarland .....	7	1	-	-	-	2	3	1
Sachsen .....	22	13	-	3	-	6	-	-
Sachsen-Anhalt .....	9	6	-	2	-	1	-	-
Schleswig-Holstein ....	11	2	-	2	-	1	5	1
Thüringen .....	6	4	-	1	-	1	-	-
Studenten								
Deutschland .....	1 718 769	1 166 693	120 056	27 666	3 132	28 623	333 024	39 575
Baden-Württemberg .....	215 242	148 709	-	11 851	71	4 028	43 813	6 770
Bayern .....	258 398	191 009	-	-	804	2 511	57 573	6 501
Berlin .....	140 190	119 413	-	-	530	6 117	11 262	2 868
Brandenburg .....	5 415	2 742	-	2 522	-	151	-	-
Bremen .....	21 814	13 900	-	-	-	732	6 926	256
Hamburg .....	65 035	48 200	-	-	-	1 735	14 150	950
Hessen .....	149 588	88 919	14 523	-	403	1 342	39 114	5 287
Mecklenburg-Vorpommern .....	13 160	11 804	-	1 356	-	-	-	-
Niedersachsen .....	146 350	115 581	-	-	-	2 279	26 072	2 418
Nordrhein-Westfalen ...	478 811	260 066	105 533	-	1 055	5 780	95 682	10 695
Rheinland-Pfalz .....	72 403	49 933	-	-	269	-	19 443	2 758
Saarland .....	24 032	19 801	-	-	-	500	3 589	142
Sachsen .....	53 813	48 016	-	4 129	-	1 668	-	-
Sachsen-Anhalt .....	20 861	17 259	-	2 925	-	677	-	-
Schleswig-Holstein ....	39 946	20 304	-	2 908	-	404	15 400	930
Thüringen .....	13 711	11 037	-	1 975	-	699	-	-
Studienanfänger								
Deutschland .....	272 349	172 140	22 888	7 301	486	3 766	54 375	11 393
Baden-Württemberg .....	32 576	20 998	-	2 688	3	432	6 236	2 219
Bayern .....	43 179	28 807	-	-	156	318	12 139	1 759
Berlin .....	19 143	16 171	-	-	25	617	1 633	697
Brandenburg .....	2 557	1 668	-	832	-	57	-	-
Bremen .....	4 011	2 123	-	-	-	132	1 671	85
Hamburg .....	6 665	5 308	-	-	-	176	1 004	177
Hessen .....	22 399	11 862	2 601	-	61	127	6 767	981
Mecklenburg-Vorpommern .....	3 696	3 209	-	487	-	-	-	-
Niedersachsen .....	21 717	16 439	-	-	-	341	4 050	887
Nordrhein-Westfalen ...	69 465	30 298	20 287	-	198	571	14 555	3 556
Rheinland-Pfalz .....	11 138	7 276	-	-	43	-	3 136	683
Saarland .....	3 905	3 043	-	-	-	75	744	43
Sachsen .....	15 021	13 297	-	1 230	-	494	-	-
Sachsen-Anhalt .....	6 339	5 232	-	912	-	195	-	-
Schleswig-Holstein ....	6 580	3 168	-	596	-	70	2 440	306
Thüringen .....	3 958	3 241	-	556	-	161	-	-

\*) Vorläufiges Ergebnis

1) Ohne Verwaltungsfachhochschulen

### 13.23. Krankenhäuser und Betten 1989 \*)

Stichtag 31.12. — Bettenzahl — Land	Insgesamt			Öffentliche Krankenhäuser		Freie gemeinnützige Krankenhäuser		Private Krankenhäuser	
	Kranken- häuser	Betten <sup>1)</sup>		Kranken- häuser	Betten 1)	Kranken- häuser	Betten 1)	Kranken- häuser	Betten 1)
		Anzahl	je 100 000 Einwohner						
Baden-Württemberg ....	595	99 340	1 033	245	57 245	122	19 502	228	22 593
Bayern .....	728	125 008	1 114	320	81 484	106	16 697	302	26 827
Berlin .....	151	46 293	1 358	45	28 818	72	13 565	34	3 910
Brandenburg .....	72	24 559	930	60	23 012	12	1 547	-	-
Bremen .....	16	7 473	1 109	6	4 759	6	2 220	4	494
Hamburg .....	44	16 123	991	15	10 426	20	5 203	9	494
Hessen <sup>2)</sup> .....	333	68 448	1 201	106	33 957	93	16 731	134	17 760
Mecklenburg-Vorpommern	75	18 791	957	72	18 257	3	534	-	-
Niedersachsen .....	326	68 584	942	119	36 089	109	20 768	98	11 727
Nordrhein-Westfalen ..	530	175 176	1 024	114	56 518	370	110 705	46	7 953
Rheinland-Pfalz .....	188	38 865	1 050	46	15 164	74	16 141	68	7 560
Saarland .....	44	11 964	1 123	15	6 109	19	3 982	10	1 873
Sachsen .....	152	50 144	1 023	133	47 747	19	2 397	-	-
Sachsen-Anhalt .....	99	28 662	967	83	25 852	15	2 770	1	40
Schleswig-Holstein ...	130	27 191	1 048	46	15 747	38	6 852	46	4 592
Thüringen .....	102	26 434	985	83	24 024	18	2 190	1	220

\*) Die Angaben beziehen sich auf Deutschland.

1) Tatsächlich betriebene Betten.

2) In Hessen wurde 1989 keine Erhebung durchgeführt;  
es wurden daher die Ergebnisse für 1988 berücksichtigt.



13.22. Deutscher Sportbund 1990

Landessportbund	Vereine	Aktive und passive Mitglieder	
		männlich	weiblich
Deutschland .....	74 802	13 356 751	7 675 693
Baden-Württemberg .....	10 033	1 983 030	1 117 796
Bayern .....	10 234	2 255 989	1 301 706
Berlin .....	1 777	340 541	174 920
Brandenburg .....	1 639	300 146	104 657
Bremen .....	414	109 061	75 169
Hamburg .....	699	245 395	166 352
Hessen .....	7 272	1 187 861	695 099
Mecklenburg-Vorpommern ..	924	132 875	71 278
Niedersachsen .....	8 453	1 438 362	1 002 770
Nordrhein-Westfalen .....	18 972	2 773 030	1 609 333
Rheinland-Pfalz .....	5 688	834 554	450 702
Saarland .....	1 971	263 071	148 806
Sachsen .....	1 498	446 097	203 210
Sachsen-Anhalt .....	1 522	321 713	119 563
Schleswig-Holstein .....	2 471	465 739	328 443
Thüringen .....	1 235	259 287	105 889

